

REPUBBLICA ITALIANA

ISTITUTO CENTRALE DI STATISTICA

COMMERCIO CON L'ESTERO

Anni 1939, 1946-1949

Volume III

Statistica per paesi delle merci importate ed esportate

IN APPENDICE

- Movimento commerciale attraverso la dogana di Trieste
- Giacenza delle merci nei depositi doganali e commercio di transito





I N D I C E

AVVERTENZE Pag. VII

Tavola	I — Commercio estero italiano dal 1871 al 1949.	Pag. 1
•	II — Quantità delle merci importate ed esportate negli anni 1939 e 1946-1949, secondo i gruppi economici.	• 2
•	III — Valore delle merci importate ed esportate negli anni 1939 e 1946-1949 secondo i gruppi economici.	• 2
•	IV — Numeri indici delle quantità delle merci importate ed esportate negli anni 1948 e 1949.	• 3
•	V — Numeri indici dei prezzi delle merci importate ed esportate negli anni 1948 e 1949.	• 4
•	VI — Quantità delle merci importate negli anni 1939 e 1946-1949, secondo le categorie della Tariffa doganale.	• 5
•	VII — Valore delle merci importate negli anni 1939 e 1946-1949, secondo le categorie della Tariffa doganale.	• 6
•	VIII — Quantità delle merci esportate negli anni 1939 e 1946-1949, secondo le categorie della Tariffa doganale.	• 7
•	IX — Valore delle merci esportate negli anni 1939 e 1946-1949, secondo le categorie della Tariffa doganale.	• 8
•	X — Movimento temporaneo verificatosi negli anni 1939, 1948 e 1949, secondo le categorie della Tariffa doganale.	• 9
•	XI — Valori del commercio d'importazione dal 1878 al 1949, distinti per continenti.	• 10
•	XII — Valori del commercio d'esportazione dal 1878 al 1949, distinti per continenti.	• 11
•	XIII — Quantità e valore delle merci importate negli anni 1939 e 1946-1949, per paesi di provenienza.	• 12
•	XIV — Quantità e valore delle merci esportate negli anni 1939 e 1946-1949, per paesi di destinazione.	• 14
•	XV — Quantità e valore delle merci importate ed esportate negli anni 1939 e 1946-1949 per gruppi economici e per paesi: A — Animali vivi. B — Generi alimentari e materie prime per la loro produzione.	• 16 • 18

segue: Tav. XV	C — Prodotti delle industrie non alimentari e materie prime per la loro fabbricazione.	Pag. 20
	D — Materie ausiliarie.	• 22
Tavola XVI	— Quantità e valore delle merci importate ed esportate negli anni 1939 e 1946-1949 per paesi e per gruppi merceologici.	• 24
•	XVII — Quantità e valore delle merci importate negli anni 1939 e 1946-1949, secondo gruppi merceologici.	• 267
•	XVIII — Quantità e valore delle merci esportate negli anni 1939 e 1946-1949, secondo gruppi merceologici.	• 270

APPENDICE I

Movimento commerciale con l'estero verificatosi attraverso la dogana di Trieste negli anni 1947 (ottobre-dicembre), 1948 e 1949

Tavola	I — Quantità e valore delle merci importate ed esportate nei singoli mesi degli anni 1947 (ottobre-dicembre) 1948 e 1949.	Pag. 275
•	II — Quantità e valore delle merci importate ed esportate negli anni 1947 (ottobre-dicembre), 1948 e 1949 secondo i gruppi economici.	• 275
•	III — Quantità e valore delle merci importate ed esportate negli anni 1947 (ottobre-dicembre), 1948 e 1949 per paesi di provenienza e di destinazione.	• 276
•	IV — Quantità e valore delle merci importate ed esportate negli anni 1947 (ottobre-dicembre), 1948 e 1949 per gruppi merceologici e per paesi.	• 278

APPENDICE II

Giacenza delle merci nei depositi doganali e commercio di transito negli anni 1939 e 1946-1949

Tavola	I — Merci giacenti nei depositi doganali al 31 dicembre degli anni 1939 e 1946-1949.	Pag. 305
•	II — Commercio di transito negli anni 1939 e 1946-1949 per paesi di provenienza e di destinazione.	• 311
•	III — Commercio di transito negli anni 1939 e 1946-1949 per gruppi merceologici e per paesi.	• 315



A V V E R T E N Z E

I. — OGGETTO DELLA STATISTICA DEL MOVIMENTO COMMERCIALE CON L'ESTERO.

La rilevazione del movimento commerciale con l'estero viene effettuata in base ai criteri fissati dalla Convenzione Internazionale per le Statistiche Economiche, stipulata a Ginevra il 14 dicembre 1928.

Ai fini statistici, il commercio con l'estero viene distinto in :

- a) *commercio speciale* ;
- b) *commercio generale* ;
- c) *commercio di transito*.

A — COMMERCIO SPECIALE.

Il commercio speciale, a partire dal 1° gennaio 1930, comprende

all'importazione :

1) le merci estere introdotte nel territorio doganale dello Stato per consumo, sia che si tratti di merci venute direttamente dall'estero che di merci estratte dai depositi doganali ;

2) le merci estere importate temporaneamente per la fabbricazione di prodotti da riesportare, oppure per subire un complemento di mano d'opera o una riparazione ;

3) le merci nazionali già esportate temporaneamente, che vengono reimportate dopo avere subito all'estero una trasformazione ovvero un complemento di mano d'opera o una riparazione ;

4) i materiali destinati alla costruzione o alla riparazione delle navi, importati dall'estero sotto il regime della temporanea importazione in applicazione della legge sui provvedimenti a favore della marina mercantile ;

5) le merci estere importate a regime eccezionale di favore, in applicazione di disposizioni speciali, di leggi autonome o dei trattati di commercio.

Gli avanzi e i bassi prodotti ottenuti dalle materie prime importate temporaneamente e rimasti nello Stato, non sono compresi nelle importazioni, nelle quali figurano già le materie prime dalle quali essi provengono. Quelli esportati sono compresi fra le merci esportate a scarico di temporanee importazioni.

all'esportazione :

1) le merci nazionali o nazionalizzate (intendendo per merci nazionalizzate, agli effetti statistici, le merci di provenienza estera già sdoganate) esportate con destinazione definitiva per l'estero o imbarcate come provviste di bordo di bastimenti o di aeromobili esteri ;

2) le merci nazionali esportate temporaneamente per la fabbricazione, all'estero, di prodotti da reimportare ovvero per subire, all'estero, un complemento di mano d'opera o una riparazione ;

3) le merci estere già importate temporaneamente, che vengono riesportate dopo aver subito, in Italia, una trasformazione ovvero un complemento di mano d'opera o una riparazione.

Non sono comprese, nelle statistiche del commercio con l'estero, le importazioni e le esportazioni delle seguenti merci :

All'importazione :

1) merci ammesse in esenzione da dazio in virtù degli articoli 7, 8 e 9 delle disposizioni preliminari alla tariffa doganale ;

2) merci abbandonate o provenienti da contrabbando ;

3) merci provenienti dalle paccotiglie dei marinai ;

4) merci provenienti da naufragio o da ricupero ;

5) merci nazionali spedite in cabotaggio e considerate come estere al loro arrivo al porto di destinazione, perchè sprovviste di documenti o trovate in eccedenza rispetto al lasciapassare ;

6) merci provenienti da provviste di bordo di bastimenti nazionali e da demolizione di bastimenti nazionali ed esteri ;

7) merci importate col mezzo della posta-lettera, nei limiti di quantità consentiti dalle vigenti disposizioni.

Non sono compresi tra le merci temporaneamente importate, e, pertanto, neppure nella statistica del commercio speciale e generale : i campioni ; i recipienti vuoti per essere riempiti e quelli pieni da riesportare dopo vuotati ; le merci destinate alle esposizioni ; gli oggetti ammessi alla temporanea importazione a beneficio del traffico di frontiera (veicoli da strade ferrate, esteri, costituenti i treni provenienti dall'estero ; i carri (furgoni) per trasporto di mobili e masserizie ; le vetture da strade comuni, anche automobili e velocipedi che trasportano persone, le quali vengono temporaneamente nello Stato ; il bestiame destinato al pascolo o al lavoro ; le merci importate temporaneamente per tentarne la vendita. Queste merci, qualora non siano riesportate nel termine prescritto, si considerano come definitivamente importate e vengono comprese nel commercio speciale di importazione.

All'esportazione :

1) effetti, armi e strumenti portatili dei viaggiatori ;

2) abiti, arredi teatrali usati, spartiti d'opera e strumenti portati dagli artisti ; animali condotti da giocolieri per pubblici spettacoli ;

3) effetti, mobili, libri, vetture, utensili necessari alla professione e altri oggetti di uso domestico, appartenenti a coloro che trasferiscono la loro residenza fuori dello Stato;

4) campioni senza valore;

5) prodotti naturali delle possessioni intersecate dalla linea doganale ed appartenenti a sudditi italiani;

6) merci nazionali spedite in cabotaggio e considerate come esportate perchè non reintrodotte nello Stato;

7) merci esportate col mezzo della posta-lettera nei limiti di quantità consentiti dalle convenzioni postali con gli altri Stati.

Non sono comprese tra le merci temporaneamente esportate: i campioni; le merci esportate temporaneamente per tentarne la vendita; i recipienti pieni di merci esportati per essere vuotati e quelli vuoti per essere riempiti; i veicoli da strade ferrate nazionali, costituenti i treni in partenza per l'estero; i carri (furgoni) per trasporto di masserizie; le vetture da strade comuni, anche automobili e i velocipedi o motocicli, che trasportano persone, le quali si recano temporaneamente all'estero; il bestiame esportato per pascolo o lavoro; le merci destinate alle esposizioni. Queste merci, qualora non siano reimportate nel termine prescritto, si considerano come definitivamente esportate e vengono comprese nel commercio speciale di esportazione.

I dati riportati nella presente pubblicazione si riferiscono, salvo quanto appresso precisato, al solo Commercio speciale.

B — COMMERCIO GENERALE.

Il commercio generale comprende, oltre le importazioni e le esportazioni contemplate nel commercio speciale: all'importazione, le merci giunte dall'estero ed introdotte nei depositi doganali; all'esportazione le merci estratte dai depositi doganali per essere rispediti all'estero.

I dati complessivi del commercio generale sono riportati nella Tav. I.

C — COMMERCIO DI TRANSITO

Il commercio di transito comprende tutte le merci che attraversano la linea doganale per uscirne senza essere state sottoposte ad alcuna operazione di sdoganamento e senza essere state comunque messe a disposizione degli importatori.

Il commercio di transito si distingue in: *transito diretto, transito indiretto e transito per trasbordo.*

Il *transito diretto* comprende tutte le merci estere che attraversano il territorio dello Stato senza far sosta nei depositi doganali, nei magazzini generali o nei depositi franchi.

Il *transito indiretto* comprende tutte le merci provenienti dall'estero, introdotte nei depositi doganali, nei magazzini generali o nei depositi franchi e successivamente rispediti all'estero senza essere poste a libera disposizione degli importatori.

Il *transito per trasbordo* comprende tutte le merci giunte dall'estero via mare e successivamente imbarcate per l'estero anche dopo una eventuale sosta in banchina o nei magazzini di temporanea custodia.

I dati del commercio di transito non sono compresi in quelli del commercio speciale nè in quelli del commercio generale.

II. — PAESI DI PROVENIENZA E DI DESTINAZIONE.

Come paese di provenienza delle merci importate dall'estero è considerato quello originario delle merci stesse o, se esso non è conosciuto dall'importatore, quello dal quale le merci stesse sono state spedite in Italia.

Come paese di destinazione è considerato quello al quale le merci sono destinate per esservi immesse al consumo, o, se esso non è conosciuto dall'esportatore, quello che costituisce l'ultima destinazione nota all'esportatore stesso.

Le merci provenienti dai *Punti franchi* sono attribuite ai paesi originari dai quali sono state spedite nei Punti franchi medesimi: nel caso, però, che dai documenti doganali non sia reperibile il paese di origine di una merce, a questa viene attribuita la provenienza « Punto franco ». Le merci nazionali o nazionalizzate introdotte nei Punti franchi figurano come esportate nei detti Punti franchi. Le merci, infine, per le quali gli Uffici doganali non sono stati in condizione di poter stabilire l'effettivo paese di provenienza figurano sotto la denominazione « *Provenienza non indicata* ».

I paesi di provenienza e di destinazione considerati nella presente statistica sono quelli compresi nell'elenco riportato in fondo alle « Avvertenze ».

III. — QUANTITÀ.

Sia all'importazione che all'esportazione le quantità rappresentano il *peso netto reale* delle merci, cioè quello risultante dalla pesatura delle merci dopo tolti tutti i recipienti e gli involucri, salvo il caso che si tratti di recipienti che nella vendita al minuto non vengono separati dalla merce che contengono.

Fanno eccezione, per la sola importazione, le seguenti merci, per le quali viene indicato il *peso netto legale*, ottenuto detraendo dal peso lordo le tare di cui alla tabella delle tare legali riportata nella Tariffa dei dazi doganali: a) oli minerali, soggetti a dazio superiore a L. 10 il quintale, non importati in botti, barili, caratelli e cilindri di lamiera di ferro; b) il caffè, i filati e le materie trafilate, avvolti su rocchetti di legno e soggetti a dazio superiore a L. 110,10 il quintale; c) ogni altra merce soggetta a dazio superiore a L. 110,10, fino a L. 183,50 al quintale.

IV. — VALORE.

I valori delle merci importate ed esportate si riferiscono a merce posta al confine, escluso il dazio doganale.

Per l'anno 1939 i valori, espressi in lire sono quelli risultanti dalle dichiarazioni obbligatorie degli importatori e degli esportatori e quelli espressi in dollari sono stati ottenuti sulla base della media annua del cambio del dollaro rispetto alla lira (1 dollaro = lire 19,227).

Per gli anni 1948 e 1949 i valori, quando dichiarati in valuta estera dagli operatori doganali, sono stati convertiti in lire in base ai cambi di clearing e di affari di reciprocità (comunicati periodicamente dall'Ufficio Italiano dei Cambi) per le operazioni che

si sono svolte con detti regolamenti valutari, ed al cambio di esportazione per gli altri regolamenti.

Per le valute non quotate ufficialmente detto cambio è stato calcolato tenendo conto del cambio di esportazione del dollaro e della parità delle varie monete rispetto al dollaro. La valutazione del valore in dollari per le merci dichiarate in altre valute è stata effettuata in base alle quotazioni medie mensili delle varie valute rispetto al dollaro, pubblicate in « International Financial Statistics » del Fondo Monetario Internazionale. Criterio sostanzialmente identico per la conversione in lire dei valori dichiarati in altre valute agli Uffici doganali è stato seguito anche per il 1947 limitatamente al complesso del movimento commerciale: i dati del 1946 non essendo comparabili con quelli degli anni successivi, sono stati omessi.

La pubblicazione del valore in dollari è limitata alle Tavole III, VII, IX, XIII e XIV.

V. — COMPARABILITA' DEI DATI.

Ai fini della comparabilità dei dati attraverso il tempo, è da tenere presente che:

a) Fino al 1877 l'argento e l'oro greggi erano riuniti in una sola voce della tariffa doganale e quindi anche della statistica di quel tempo; ed è per questo che nella Tavola I le cifre che rappresentano il valore dei metalli preziosi importati ed esportati negli anni dal 1871 al 1877 comprendono anche il valore dell'argento greggio (Ved. paragr. VI, n. 4).

b) In attuazione dei nuovi criteri fissati dalla Convenzione Internazionale per le Statistiche Economiche del novembre-dicembre 1928 (v. Gaz. Uff. n. 89, del 16 aprile 1931) sono state introdotte, a datare dal 1° gennaio 1930, le seguenti innovazioni nella compilazione delle statistiche del commercio con l'estero:

1) Sono comprese nel commercio speciale anche le merci importate o esportate temporaneamente per subire un complemento di mano d'opera o una riparazione e, conseguentemente, le merci stesse riesportate o reimportate dopo il complemento di mano d'opera o la riparazione. Delle dette merci, quelle per complemento di mano d'opera e le corrispondenti riesportazioni o reimportazioni erano prima escluse dal commercio speciale, ma comprese nel commercio generale; nessun conto veniva tenuto, invece, nelle statistiche, delle merci importate o esportate temporaneamente per riparazioni;

2) sono escluse dal commercio generale e speciale di esportazione le merci imbarcate per provviste di bordo di bastimenti o di aeromobili nazionali, merci che prima erano comprese tanto nell'uno, quanto nell'altro.

c) I raggruppamenti delle merci secondo il grado di lavorazione (cfr. Tavole II, III e XV) sono stati effettuati adottando, in linea di massima, lo schema di classificazione della Società delle Nazioni e pertanto non sono comparabili con gli analoghi raggruppamenti pubblicati fino al 1938.

VI. — ALTRE AVVERTENZE.

Per una corretta interpretazione dei dati contenuti nella presente pubblicazione è da avvertire che:

1) a partire dal 1939 le merci nazionali di ritorno, cioè le merci già esportate e successivamente respinte dall'importatore estero, vengono considerate in diminuzione all'esportazione nel mese in cui questa venne effettuata, mentre prima di tale anno venivano comprese nei dati d'importazione;

2) Sono comprese le merci importate in attuazione dei piani U.N.R.R.A., A.U.S.A., Interim-Aid ed E.R.P., mentre ne sono escluse le merci importate a scopi esclusivamente assistenziali e quindi a titolo gratuito, come pure le merci importate ed esportate a mezzo di pacchi dono, l'oro e le monete d'oro e d'argento e i residuati di guerra. In calce alla Tavola I viene indicato il valore globale delle vendite effettuate dall'Azienda Rilievo Alienazione Residuati (A.R.A.R.);

3) Sono compresi i dati relativi al movimento commerciale verificatosi attraverso la Dogana di Trieste. Tali dati sono riportati anche separatamente in appendice al Vol. III.

4) La categoria LII « Oro e monete d'oro e d'argento » che, come è già stato precisato, è esclusa dal commercio speciale d'importazione e di esportazione, comprende soltanto l'oro greggio (in verghe, in pani, in polvere o in rottami), le monete d'oro e le monete d'argento dell'Unione latina. Da essa rimane escluso l'argento greggio, compreso nella categoria XLVI « Pietre preziose, argento, platino e lavori di metallo prezioso ».

A differenza delle monete d'argento aventi corso legale nello Stato e delle monete d'oro le quali appartengono alla categoria « oro e monete d'oro e d'argento », le monete di bronzo sono comprese nella categoria XIX « Rame e sue leghe ».

SEGNI CONVENZIONALI.

Nelle tavole della presente pubblicazione sono adoperati i seguenti segni convenzionali:

Linea (—): a) quando il fenomeno non esiste;
b) quando il fenomeno esiste e viene rilevato ma i casi non si sono verificati.

Due punti (..): per i numeri assoluti (ridotti a centinaia, migliaia, ecc.) e per i numeri relativi, quando non raggiungono la cifra significativa dell'ordine minimo considerato.

Quattro punti (....): quando il fenomeno esiste ma non viene rilevato;

Punteggiatura (.....): quando il fenomeno esiste ma essendone variata nel tempo la classificazione statistica, viene rilevato sotto una denominazione diversa

ELENCO DEI PAESI DI PROVENIENZA E DI DESTINAZIONE DELLE MERCI

P A E S I	A N N O T A Z I O N I
EUROPA	
Albania	
Austria	Nel 1939 compresa nella Germania
Belgio - Lussemburgo	
Bulgaria	
Cecoslovacchia	
Danimarca	Comprese le isole Får Öer
Finlandia	Comprese le isole Aland
Francia	Compreso il Principato di Monaco
Germania	Compresa la Sarre. Nel 1939 compresa l'Austria
Gibilterra	
Grecia	
Irlanda	
Islanda	
Isole dell'Egeo (Dodecaneso)	
Jugoslavia	
Zona B del Territorio Libero di Trieste . . .	Limitatamente agli scambi effettuati attraverso la Dogana di Trieste
Malta	Comprese Gozo e Comino
Norvegia	
Paesi Bassi	
Polonia	
Portogallo	Comprese le isole Madera e le Azzorre
Regno Unito	Comprese l'Irlanda del Nord e le isole di Man e del Canale
Romania	
Spagna	Comprese le isole Baleari
Svezia	
Svizzera	Compreso il Liechtenstein
Turchia	Turchia europea e asiatica
Ungheria	
Unione delle Repubbliche Sovietiche Socialiste (U.R.S.S.)	Comprese l'Estonia, la Lettonia, la Lituania e le R.S.S. dell'Asia Repubblica di Andorra ed isole Svalbard (Spitzbergen)
Altri paesi d'Europa	
ASIA	
Aden	Colonia e Protettorato. Comprese l'isola di Perim e le isole Curia Muria Fino al 31 dicembre 1948 compreso in « Altri paesi occidentali d'Asia
Afganistan	
Birmania	
Ceylon	Comprese le isole Maldive
Cina	Compresi Manciuria (per gli anni 1946-1949), Mongolia, Cuantung, Sinkiang, Tibet; Formosa e le isole dei Pescatori (nell'anno 1939 comprese nel Giappone)
Cipro	
Filippine	
Giappone	Comprese le isole Ryu Kyu. Nell'anno 1939 comprese: Corea, Formosa e le isole dei Pescatori
Hegiaz e Neged	
Hong-Kong	
Indocina francese	Cambogia, Laos, Annam, Cocincina e Tonchino
Indie olandesi	Banka, Billiton e Riouw, Borneo (escluso quello britannico), Giava, Madura, Sumatra, Arcipelago orientale (Celebes, Manado, Molucche, Timor olandese, Bali e Lombok), Nuova Guinea olandese
Irak	
Iran	
Palestina	
Libano	Fino al 31 dicembre 1948 compreso nella Siria

segue : ELENCO DEI PAESI DI PROVENIENZA E DI DESTINAZIONE DELLE MERCI

P A E S I	A N N O T A Z I O N I
<i>segue</i> : ASIA	
Malesia britannica	Parte meridionale della penisola di Malacca. Compresi Singapore e le isole Christmas e Cocos
Manciuria	Solo per l'anno 1939 ; successivamente compresa nella Cina
India } Pakistan)	La rilevazione separata dei dati relativi ai due Stati ha avuto inizio il 1° gennaio 1949. Nell'India sono comprese le isole Laccadive, Andamane e Nicobare
Siria	Fino al 31 dicembre 1948 compreso il Libano
Thailandia (Siam)	
Yemen	
Stabilimenti francesi dell'India	Porti francesi dell'India (Chandernagor, Yanaon, Pondichéry, Karikal e Mahè)
Altri paesi occidentali d'Asia	Afganistan (fino al 31 dicembre 1948), Isole Bahrein, Koweit, Oman e Mascate, Qatar, Hadramaut
Altri paesi non occidentali d'Asia	Bhutan, Nepal, Borneo britannico (Borneo del Nord compreso Labuan, Brunei e Sarawak), Possedimenti portoghesi dell'Asia (India portoghese, Macao e Timor portoghese)
AFRICA	
Algeria	Compreso il Territorio del Sud
Congo belga	
Egitto	Compresa la penisola del Sinai
Eritrea	
Etiopia	
Libia	Tripolitania e Cirenaica
Marocco	Marocco francese, Marocco spagnolo compresi i possedimenti spagnoli dell'Africa settentrionale (Alhucemas, Ceuta, Chafarinas, Melilla e Penon de Velez de la Gomera). Tangeri (territorio in amministrazione internazionale)
Somalia italiana	
Tunisia	
Unione sud Africa	Compresi Basutoland, Beciuania, Swaziland e le isole dei Pinguini
Zanzibar	Compresa l'isola di Pemba
Africa equatoriale occidentale britannica	Camerun (territorio in amministrazione fiduciaria britannica), Costa d'Oro, Gambia (Colonia e Protettorato), Nigeria, Sierra Leone (Colonia e Protettorato), Togo (territorio in amministrazione fiduciaria britannica)
Africa equatoriale orientale britannica	Kenia, isole Seicelle e dipendenze, isola di Socotra e dipendenze, Tanganica (territorio in amministrazione fiduciaria britannica), Uganda, Somalia britannica
Africa equatoriale occidentale francese	Africa equatoriale francese (Camerun in amministrazione fiduciaria francese, Ciad, Gabon, Medio Congo, Oubangui-Chari), Africa occidentale francese (Togo in amministrazione fiduciaria francese, Costa d'Avorio, Dahomey, Dakar e dipendenze, Guinea francese, Mauritania, Niger, Senegal, Sudan francese)
Africa equatoriale occidentale portoghese	Guinea portoghese (comprese le isole Bissagos), isole del Capo Verde, isole di S. Tomé e Principe
Africa equatoriale occidentale spagnola	Guinea spagnola (Annobon, Corisco, Elobey, Fernando Po e Rio Muni), Rio de Oro (compresi Ifni, Saguia e Hamra), isole Canarie
Africa meridionale britannica	Isola di Maurizio e dipendenze, isola di S. Elena (comprese le isole di Tristan da Cunha e di Ascension), Nyassa britannico, Rodesia del Nord, Rodesia del Sud, Africa del Sud-Ovest (compresa la Baia delle Balene)
Africa meridionale francese	Madagascar comprese le isole Comore, isola della Riunione
Africa meridionale portoghese	Angola compresa Cabinda, Mozambico (compreso il Nyassa portoghese)
Altri paesi equatoriali occidentali d'Africa	Ruanda Urundi (territorio in amministrazione fiduciaria belga), Liberia
Altri paesi equatoriali orientali d'Africa	Somalia francese, Sudan anglo-egiziano
AMERICA	
Argentina	
Bolivia	
Brasile	Compresa l'isola di Fernando de Noronha

segue : ELENCO DEI PAESI DI PROVENIENZA E DI DESTINAZIONE DELLE MERCI

P A E S I	A N N O T A Z I O N I
<i>segue</i> : AMERICA	
Canada	
Cile	Comprese le isole Juan Fernandez
Colombia	
Colonie britanniche insulari dell'America centrale	Bahama, Barbados, Bermude, Giamaica e dipendenze (isole Cayman, isole Turks e Caicos), isole Sopravvento o Windward (Dominica, Grenada, S. Vincenzo e S. Lucia), isole Sottovento o Leeward (Antigua con Barbuda e Redonda, Montserrat, San Cristoforo con Nevis e Anguilla, isole Vergini britanniche), Trinidad e Tobago
Costarica	
Cuba	
Curaçao	Comprese le isole Aruba, Bonaire, S. Martino parte meridionale, S. Eustachio, Saba
Ecuador	Comprese le isole Galapagos
Guatemala	
Haiti	
Honduras (Repubblica)	
Messico	
Nicaragua	
Panama	
Paraguay	
Perù	
Portorico	
Salvador	
San Domingo	
Stati Uniti	
Surinam	Guiana olandese
Uruguay	
Venezuela	Comprese le isole venezuelane del Mar delle Antille
Altri paesi dell'America del Nord	Alasca e dipendenze (isole Aleutine, isole Pribilof, S. Lorenzo e S. Matteo), Groenlandia, S. Pierre e Miquelon, Terranova e Labrador
Altri paesi continentali dell'America centrale	Honduras britannico, zona del Canale di Panama
Altri paesi insulari dell'America centrale	Guadalupa e dipendenze (Maria Galante, Les Saintes, Désirade, Saint-Barthélemy e Saint Martin parte settentrionale), Martinica, Isole Vergini U.S.A. (S. Tomaso, S. Croce, S. Giovanni)
Altri paesi dell'America del Sud	Isole Malvine o Falkland e dipendenze (Georgia del Sud, Orcadi australi, Sandwich australi, Shetland australi, Terra di Graham), Guiana britannica, Guiana francese
OCEANIA	
Australia	Comprese la Tasmania e le isole Norfolk, Lord Howe e Macquarie
Nuova Zelanda	Comprese l'isola Stewart, le isole Chatam e le altre isole situate entro i confini della Nuova Zelanda (Antipodi, Auckland, Bounty, Campbell, Tre Re, Snares e Manawatawy)
Altri paesi d'Oceania	<i>Dipendenze australiane</i> : Papuasìa (parte sud-orientale della Nuova Guinea con l'isola di Entrecasteaux e l'arcipelago delle Luisiade), Nuova Guinea (territorio in amministrazione fiduciaria australiana) compresi l'arcipelago di Bismark (Nuova Britannia, Nuova Irlanda e Lavongai), le isole Duca di York, le isole dell'Ammiragliato e le isole Salomone settentrionali (Bougainville, Buka, Nuguria, Nissan, Kilinailau, Tauu e Nukumanu), isola di Nauru (in amministrazione fiduciaria australiana)
	<i>Dipendenze britanniche</i> : Isole Salomone britanniche (Guadalcanal, Choiseul, Isabel, Malaita, S. Cristobal e isole Santa Cruz), isole Gilbert e Ellice (Gilbert, Ellice, Christmas, Ocean, Fanning, Washington, isole della Fenice comprendenti Canton, Enderbury, Phoenix, Birney, Gardner, Mac Kean, Hull e Sidney), isole Figi (Rotuma, Viti Levu, Vanua Levu, Taveuni, Lau, Kandavu, Asua, Koro, Ngau, Ovalau e isole minori), isole Tonga o degli Amici (Tongabatu, Vavau, Eua, Haabai e isole minori), isola Pitcairn e dipendenze, isole Sporadi britanniche (Malden e Starbuck), Nuove Ebridi (condominio anglo-francese) comprendenti il gruppo di Torrès e Banks, e Spirito Santo, Malekula, Vatè, Ambrim, Epi, Eromanga, Tana e isole minori

segue : ELENCO DEI PAESI DI PROVENIENZA E DI DESTINAZIONE DELLE MERCI

PAESI	ANNOTAZIONI
<p>segue : OCEANIA</p> <p>segue : Altri paesi d'Oceania</p>	<p><i>Dipendenze francesi :</i></p> <p>Nuova Caledonia e dipendenze (isole Loyauté, dei Pini, Chesterfield, Wallis, Horn con Futuna e Aloi), isole della Società (Tahiti, ecc.), isole Marchesi, isole Tubuai o Australi, isole Tuamotu, Rapa e Morotiri, isole Gambier (Mangareva), isole Clipperton, Nuove Ebridi (condominio anglo-francese, ved. dip. britanniche)</p> <p><i>Dipendenze neo-zelandesi :</i></p> <p>Isole Cook (Rarotonga, Mangaia, Atiu, Aitutaki, Mauke o Parry, Mitiaro, Hervey) e dipendenze (Palmerston, Penrhyn o Tongareva, Manihiki, Rakahanga, Danger o Puka-puka, Surorov, Takutea e Nassau), isole dell'Unione o Tokelau (Fakaofu, Nukunono e Atafu), isole Kermadec, isola Niue o Savage, isole Samoa occidentali (Savaii e Upolu)</p> <p><i>Dipendenze U.S.A. :</i></p> <p>Guam, isole Hawaii (Hawaii, Maui, Kahoolawe, Lanai, Molokai, Oahu, Kauai, Niihau e isole minori), isole Samoa americane (Tutuila, Manua Rose), Wake, Sporadi americane (Palmyra, Kingman Reef e Jarvis). Isole in amministrazione fiduciaria U.S.A. già sotto mandato giapponese : Marianne (Saipan, Tinian, Rota, Pagan e isole minori), Caroline (Ponape, Truk, Kusaie e isole minori), Marshall (Jaluit, Kwajalein, Eniwetok e isole minori), Palau (Babelthuap e isole minori), Yap</p>
<p>ALTRE PROVENIENZE E DESTINAZIONI</p> <p>Provviste e dotazioni di bordo di bastimenti ed aerei esteri</p> <p>Punto franco di Fiume</p> <p>Punto franco di Trieste</p> <p>Punto franco di Venezia</p> <p>Regioni artiche e antartiche - Pesca</p> <p>Provenienza non indicata</p>	<p>(Alla sola esportazione)</p> <p>Solo per l'anno 1939</p> <p>A. partire dall'anno 1949</p>

TAVOLA I. — COMMERCIO ESTERO ITALIANO DAL 1871 AL 1949.
(Medie o dati annuali - Milioni di lire)

ANNI	COMMERCIO SPECIALE (esclusi l'oro e le monete d'oro e d'argento)						COMMERCIO SPECIALE oro e monete d'oro e d'argento				COMMERCIO GENERALE (esclusi l'oro e le monete d'oro e d'argento)	
	COMPRESI L'AFRICA ITALIANA E I POSSEDIMENTI ITALIANI			ESCLUSI L'AFRICA ITALIANA E I POSSEDIMENTI ITALIANI			COMPRESI L'AFRICA ITALIANA E I POSSEDIMENTI ITALIANI		ESCLUSI L'AFRICA ITALIANA E I POSSEDIMENTI ITALIANI		Impor- tazione	Espor- tazione
	Impor- tazione	Espor- tazione	Differenza fra l'exportazione e l'importazione	Impor- tazione	Espor- tazione	Differenza fra l'exportazione e l'importazione	Impor- tazione	Espor- tazione	Impor- tazione	Espor- tazione		
1871-75	1 182	1 074	— 108	1 182	1 074	— 108	10	7	10	7	1 305	1 197
1876-80	1 190	1 068	— 122	1 190	1 068	— 122	18	23	18	23	1 288	1 166
1881-85	1 307	1 105	— 202	1 307	1 105	— 202	89	51	89	51	1 397	1 195
1886-90	1 390	954	— 436	1 390	954	— 436	62	70	62	70	1 443	1 008
1891-95	1 155	973	— 182	1 155	973	— 182	51	53	51	53	1 217	1 035
1896-900	1 398	1 223	— 175	1 398	1 223	— 175	7	19	7	19	1 522	1 347
1901	1 718	1 374	— 344	1 717	1 373	— 344	12	16	11	16	1 744	1 400
1902	1 776	1 464	— 312	1 775	1 462	— 313	35	10	35	10	1 857	1 530
1903	1 813	1 483	— 330	1 813	1 481	— 332	157	7	157	7	1 896	1 551
1904	1 878	1 564	— 314	1 874	1 562	— 312	45	10	45	10	1 960	1 644
1905	2 016	1 694	— 322	2 013	1 690	— 323	170	8	170	8	2 108	1 744
1906	2 514	1 894	— 620	2 510	1 887	— 623	142	8	142	8	2 615	1 978
1907	2 881	1 938	— 943	2 877	1 932	— 945	168	6	168	6	3 000	2 029
1908	2 913	1 718	— 1 195	2 910	1 713	— 1 197	28	21	28	21	3 109	1 798
1909	3 112	1 855	— 1 257	3 108	1 847	— 1 261	18	54	18	54	3 210	1 951
1910	3 246	2 065	— 1 181	3 244	2 056	— 1 188	31	48	31	48	3 447	2 174
1911	3 389	2 190	— 1 199	3 384	2 153	— 1 231	29	42	29	42	3 544	2 298
1912	3 702	2 383	— 1 319	3 690	2 268	— 1 422	26	41	26	41	3 916	2 501
1913	3 646	2 497	— 1 149	3 634	2 403	— 1 231	21	80	21	80	3 795	2 617
1914	2 923	2 195	— 728	2 913	2 118	— 795	27	20	26	20	3 058	2 326
1915	4 704	2 512	— 2 192	4 677	2 419	— 2 258	17	3	17	3	5 030	2 678
1916	8 390	3 053	— 5 337	8 361	2 962	— 5 399	1	2	1	2	8 752	3 305
1917	13 990	3 276	— 10 714	13 954	3 179	— 10 775	14 383	3 585
1918	16 039	3 305	— 12 734	15 970	3 230	— 12 740	1	..	1	..	16 667	3 687
1919	16 623	6 004	— 10 619	16 433	5 865	— 10 568	6	1	6	1	17 345	6 524
1920	26 822	11 628	— 15 194	26 687	11 436	— 15 251	19	..	19	..	27 879	12 351
1921	16 914	8 043	— 8 871	16 880	7 920	— 8 960	12	2	12	2	17 649	8 662
1922	15 741	9 160	— 6 581	15 699	9 031	— 6 668	42	4	42	4	16 470	9 715
1923	17 157	10 950	— 6 207	17 114	10 772	— 6 342	28	4	27	4	17 860	11 479
1924	19 353	14 270	— 5 083	19 272	14 014	— 5 258	23	2	23	2	20 146	14 957
1925	26 200	18 170	— 8 030	26 059	17 882	— 8 177	81	1	80	1	27 273	19 043
1926	25 879	18 544	— 7 335	25 733	18 243	— 7 490	71	1	70	1	26 938	19 436
1927	20 375	15 519	— 4 856	20 276	15 192	— 5 084	155	4	155	3	21 209	16 266
1928	21 920	14 444	— 7 476	21 802	15 152	— 6 650	62	1	62	1	22 820	15 412
1929	21 303	14 767	— 6 536	21 196	14 455	— 6 741	237	1	236	1	22 245	15 700
1930	17 347	12 119	— 5 228	17 265	11 838	— 5 427	107	8	107	8	17 878	12 510
1931	11 643	10 210	— 1 433	11 566	9 961	— 1 605	361	18	361	18	12 035	10 498
1932	8 268	6 812	— 1 456	8 205	6 566	— 1 639	92	15	91	15	8 655	7 141
1933	7 432	5 991	— 1 441	7 354	5 752	— 1 602	1 338	75	1 337	75	7 886	6 267
1934	7 675	5 224	— 2 451	7 582	4 965	— 2 617	68	187	68	187	7 981	5 425
1935	7 790	5 238	— 2 552	7 672	4 488	— 3 185	36	4	36	4	8 317	5 480
1936	6 039	5 542	— 497	5 883	3 824	— 2 059	37	2	37	2	6 176	5 715
1937	13 943	10 444	— 3 499	13 593	7 864	— 5 729	1	11	..	11	14 290	10 742
1938	11 273	10 497	— 776	11 064	8 049	— 3 045	2	5	2	..	11 675	10 912
1939	10 309	10 823	+ 514	10 034	8 472	— 1 778	1	3	1	..	10 900	11 350
1940	13 220	11 519	— 1 701	12 973	9 922	— 3 051	2	2	2	1	13 448	12 097
1941	11 467	14 514	+ 3 047	11 377	13 893	+ 2 516	2	4	2	..	11 610	14 576
1942	14 038	16 047	+ 2 009	13 981	15 252	+ 1 271	27	..	27	..	14 526	16 624
1943 (1° sem.)	8 571	8 076	— 495	2
1946 (a)	?	?	?	?	?	?	?	?	?	?	?	?
1947 (b)	936 935	341 422	— 595 513	936 935	341 422	— 595 513	944 806	348 992
1948 (b)	844 266	575 886	— 268 380	844 266	575 886	— 268 380	25	..	25	..	908 007	631 586
1949 (b)	882 975	641 341	— 241 634	882 975	641 341	— 241 634	68 440	42	68 440	42	907 237	675 118

(a) Non si riportano i dati per l'anno 1946 perchè ottenuti con criteri difformi da quelli degli anni successivi e quindi non comparabili con i dati ad essi relativi.

(b) Le vendite dei residuati di guerra, non comprese nei dati della presente Tavola, secondo le segnalazioni dell'Azienda Rilievo Alienazione Residuati (A.R.A.R.), ammontano a milioni di lire: 38.385 nel 1947, 25.744 nel 1948 e 12.462 nel 1949.

TAVOLA II. — QUANTITÀ DELLE MERCI IMPORTATE ED ESPORTATE NEGLI ANNI 1939 E 1946-1949, SECONDO I GRUPPI ECONOMICI

(Esclusi l'oro e le monete d'oro e d'argento - Tonnellate)

GRUPPI ECONOMICI	1939	1946	1947	1948	1949
I M P O R T A Z I O N E					
I. — Animali vivi	32 732	10 369	11 095	11 445	12 650
II. — Generi alimentari e materie prime per la loro produzione	1 498 292	1 974 766	2 624 855	3 414 093	2 725 363
1. — Prodotti naturali e residui	1 285 239	1 562 472	1 835 093	2 514 324	2 129 386
2. — Prodotti di prima lavorazione o trasformazione	208 096	369 302	754 217	816 705	558 995
3. — Prodotti di più complessa lavorazione o trasformaz.	4 957	42 992	35 545	83 064	36 982
III. — Prodotti delle industrie non alimentari e materie prime per la loro fabbricazione	4 670 839	1 407 441	3 180 543	3 278 986	4 573 645
1. — Prodotti naturali, cascami, residui e rottami	3 370 945	899 364	1 713 271	1 844 331	2 777 756
2. — Prodotti di prima lavorazione o trasformazione	1 129 380	418 109	972 777	1 003 637	1 493 057
3. — Prodotti di più complessa lavorazione o trasformaz.	170 514	89 968	494 495	431 018	302 832
IV. — Materie ausiliarie	14 161 405	6 902 251	12 930 528	11 955 946	12 986 996
1. — Prodotti naturali e residui	13 723 497	6 219 581	11 910 684	11 742 200	12 851 642
2. — Prodotti di prima lavorazione o trasformazione	437 908	682 670	1 019 844	213 746	135 354
TOTALE GENERALE	20 363 268	10 294 827	18 747 021	18 660 470	20 298 654
E S P O R T A Z I O N E					
I. — Animali vivi	4 752	17	60	68	703
II. — Generi alimentari e materie prime per la loro produzione	2 033 297	486 326	978 890	1 716 536	2 031 887
1. — Prodotti naturali e residui	1 500 191	410 880	880 666	1 527 138	1 751 841
2. — Prodotti di prima lavorazione o trasformazione	496 879	72 282	96 823	184 981	273 354
3. — Prodotti di più complessa lavorazione o trasformaz.	36 227	3 164	1 401	4 417	6 692
III. — Prodotti delle industrie non alimentari e materie prime per la loro fabbricazione	2 279 835	585 636	966 912	2 026 431	2 162 634
1. — Prodotti naturali, cascami, residui e rottami	673 097	339 297	444 696	859 669	809 724
2. — Prodotti di prima lavorazione o trasformazione	1 162 717	142 681	290 220	690 694	908 467
3. — Prodotti di più complessa lavorazione o trasformaz.	444 021	103 658	231 996	476 068	444 443
IV. — Materie ausiliarie	179 006	3 055	10 158	123 638	428 162
1. — Prodotti naturali e residui	45 902	3 018	5 701	14 533	50 240
2. — Prodotti di prima lavorazione o trasformazione	133 104	37	4 457	109 105	377 922
TOTALE GENERALE	4 496 890	1 075 034	1 956 020	3 866 673	4 623 386

TAVOLA III. — VALORE DELLE MERCI IMPORTATE ED ESPORTATE NEGLI ANNI 1939 E 1946-1949, SECONDO I GRUPPI ECONOMICI

(Esclusi l'oro e le monete d'oro e d'argento)

GRUPPI ECONOMICI	LIRE - Milioni			DOLLARI - Migliaia		
	1939	1948	1949	1939	1948	1949
I M P O R T A Z I O N E						
I. — Animali vivi	123	3 470	3 698	6 367	7 786	8 056
II. — Generi alimentari e materie prime per la loro produzione	1 797	386 355	263 923	93 475	692 486	466 860
1. — Prodotti naturali e residui	1 249	263 355	172 057	64 957	467 612	301 633
2. — Prodotti di prima lavorazione o trasformazione	480	101 113	79 043	24 994	184 324	141 326
3. — Prodotti di più complessa lavorazione o trasformaz.	68	21 887	12 823	3 524	40 550	23 901
III. — Prodotti delle industrie non alimentari e materie prime per la loro fabbricazione	6 018	307 468	455 428	313 010	577 168	797 347
1. — Prodotti naturali, cascami, residui e rottami	2 200	151 317	235 487	114 420	293 594	409 405
2. — Prodotti di prima lavorazione o trasformazione	1 860	89 473	117 115	96 757	163 221	208 599
3. — Prodotti di più complessa lavorazione o trasformaz.	1 958	66 678	102 826	101 833	120 353	179 343
IV. — Materie ausiliarie	2 371	146 973	159 926	123 322	261 762	273 039
1. — Prodotti naturali e residui	2 177	139 652	152 915	113 221	248 848	261 071
2. — Prodotti di prima lavorazione o trasformazione	194	7 321	7 011	10 101	12 914	11 968
TOTALE GENERALE	10 309	844 266	882 975	536 174	1 539 202	1 545 302
E S P O R T A Z I O N E						
I. — Animali vivi	22	109	431	1 152	226	738
II. — Generi alimentari e materie prime per la loro produzione	3 517	113 388	144 672	182 891	213 670	249 850
1. — Prodotti naturali e residui	1 885	76 398	95 431	98 044	146 763	165 712
2. — Prodotti di prima lavorazione o trasformazione	1 367	33 349	44 152	71 064	60 765	75 688
3. — Prodotti di più complessa lavorazione o trasformaz.	265	3 641	5 089	13 783	6 142	8 450
III. — Prodotti delle industrie non alimentari e materie prime per la loro fabbricazione	7 202	459 897	489 219	374 587	858 353	858 641
1. — Prodotti naturali, cascami, residui e rottami	608	25 567	30 561	31 627	46 129	53 682
2. — Prodotti di prima lavorazione o trasformazione	2 050	156 891	142 881	106 630	293 089	249 611
3. — Prodotti di più complessa lavorazione o trasformaz.	4 544	277 439	315 777	236 330	519 135	555 348
IV. — Materie ausiliarie	82	2 492	7 019	4 281	4 409	12 185
1. — Prodotti naturali e residui	12	217	679	640	391	1 226
2. — Prodotti di prima lavorazione o trasformazione	70	2 275	6 340	3 641	4 018	10 959
TOTALE GENERALE	10 823	575 886	641 341	562 911	1 076 658	1 121 414

TAVOLA IV. — NUMERI INDICI DELLE QUANTITÀ DELLE MERCI IMPORTATE ED ESPORTATE NEGLI ANNI 1948 E 1949 (a)

(Base : 1938 = 100)

GRUPPI MERCEOLOGICI	IMPORTAZIONE						ESPORTAZIONE					
	1948			1949			1948			1949		
	A	B	C	A	B	C	A	B	C	A	B	C
I. — Prodotti agricoli, zootecnici e forestali	135,10	160,37	147,19	142,20	139,89	141,04	73,42	68,79	71,07	90,47	81,56	85,90
1. PRODOTTI AGRICOLI	153,06	179,97	165,97	145,95	142,04	143,98	73,24	68,61	70,89	90,56	82,02	86,18
a) Cereali	561,79	576,08	568,89	422,80	405,06	413,83	139,18	137,48	138,33	72,94	92,44	82,11
b) Ortaggi	75,64	72,61	74,11	71,28	70,46	70,87	90,42	90,07	90,24	89,91	92,29	91,09
c) Frutta	33,06	10,61	18,73	71,37	38,88	52,68	86,27	86,88	86,57	111,90	111,70	111,80
d) Fibre tessili vegetali	85,39	85,13	85,26	114,88	113,89	114,38	35,02	35,02	35,02	87,30	87,30	87,30
e) Semi oleosi	23,58	23,80	23,69	49,04	43,79	46,34	28,37	43,42	35,10	63,40	63,52	63,46
f) Altri prodotti	81,74	79,15	80,43	71,66	70,22	70,94	41,70	40,32	41,00	32,26	27,62	29,85
2. PRODOTTI DEGLI ALLEVAMENTI ZOOTECNICI	118,45	113,19	115,79	151,31	154,68	152,99	109,73	66,19	85,22	73,53	38,90	53,12
a) Animali vivi	51,75	53,02	52,38	49,19	46,97	48,07	3,54	3,31	3,42	20,95	35,18	27,15
b) Lana	142,75	142,75	142,75	184,72	184,72	184,72	—	—	—	—	—	—
c) Altri prodotti	71,22	70,45	70,83	99,95	96,05	97,98	170,38	103,15	132,57	101,98	40,44	64,22
3. PRODOTTI FORESTALI	78,52	75,55	77,02	117,75	102,48	109,85	67,54	73,27	70,35	93,39	85,75	89,49
a) Legname da lavoro	65,92	62,40	64,14	139,09	116,55	127,32	47,81	59,85	53,50	87,66	70,40	78,56
b) Legna da ardere e carbone vegetale	233,55	236,95	235,25	205,43	217,34	211,30	21,14	21,13	21,14	18,94	18,94	18,94
c) Altri prodotti	87,50	82,59	85,00	94,35	85,97	90,06	79,39	81,31	80,34	99,21	99,19	99,20
II. — Prodotti della pesca e della caccia	143,11	117,16	129,48	222,86	176,73	198,46	48,04	43,74	45,84	79,84	65,58	72,36
1. PESCE FRESCO E CONGELATO	102,56	98,50	100,51	163,73	155,07	159,34	16,19	14,77	15,46	33,44	32,22	32,82
2. PELLI DA PELLICCERIA	211,13	211,14	211,13	326,70	326,70	326,70	48,66	48,68	48,67	67,70	67,73	67,71
3. ALTRI PRODOTTI	95,89	83,88	89,68	145,54	137,19	141,30	163,09	137,83	149,93	353,88	352,28	353,08
III. — Prodotti delle miniere e delle cave	77,82	75,44	76,62	92,02	85,51	88,71	62,75	67,32	64,99	54,91	61,25	57,99
1. MINERALI METALLICI	55,95	32,39	42,57	86,89	73,56	79,95	111,77	116,19	113,96	104,37	106,44	105,40
2. MINERALI NON METALLICI	78,69	76,77	77,72	92,24	85,78	88,95	52,79	50,86	51,82	44,87	41,16	42,98
a) Carbone	70,15	70,05	70,10	73,25	73,15	73,20	—	—	—	—	—	—
b) Oli minerali greggi	119,81	120,10	119,95	167,62	168,00	167,81	—	—	—	—	—	—
c) Altri prodotti mineralari	77,26	76,69	76,98	91,48	85,48	88,43	51,88	47,92	49,86	36,95	34,15	35,52
d) Prodotti delle cave	69,87	67,76	68,81	96,96	105,24	101,02	54,76	57,73	56,22	61,91	63,49	62,70
IV. — Prodotti delle industrie manifatturiere	98,84	95,60	97,21	134,50	113,78	123,71	89,01	79,19	83,96	94,23	89,66	91,92
1. ALIMENTARI E AFFINI	201,96	211,30	206,58	184,78	185,91	185,34	31,72	29,26	30,47	51,10	56,01	53,50
a) Derrate alimentari	206,62	214,81	210,68	189,77	188,71	189,24	32,58	30,84	31,70	53,33	56,53	54,91
b) Bevande	75,11	49,75	61,13	154,97	120,79	136,82	41,98	39,07	40,50	58,66	57,79	58,22
c) Tabacchi	113,73	113,05	113,39	56,63	56,31	56,47	0,63	0,18	0,34	0,32	0,69	0,47
2. CUOIO E ARTICOLI DI CUOIO	110,79	102,53	106,58	163,14	147,30	155,02	24,92	14,59	19,07	21,46	18,94	20,16
3. TESSILI	167,78	152,68	160,05	208,10	203,25	205,66	82,01	72,38	77,04	89,60	82,61	86,03
4. ABBIGLIAMENTO (comprese le calzature)	68,54	61,40	64,87	179,54	89,66	126,88	36,29	32,64	34,42	50,87	44,67	47,67
5. LEGNO E SUGHERO	130,07	110,52	119,90	175,25	223,36	197,85	56,28	51,35	53,76	58,48	50,38	54,28
a) Mobili	15,65	19,89	17,64	54,69	73,77	63,52	102,48	102,56	102,52	27,82	28,85	28,33
b) Altri lavori	167,04	163,93	165,48	214,21	249,34	231,11	44,86	37,32	40,92	66,06	59,64	62,77
6. CARTA E CARTONI	185,68	141,05	161,84	215,92	130,14	167,63	86,86	56,07	69,79	66,40	47,58	56,21
7. ARTI GRAFICHE	48,74	47,50	48,12	62,37	61,79	62,08	21,39	25,35	23,29	27,00	33,02	29,86
8. INDUSTRIE METALLURGICHE	102,10	86,02	93,72	130,71	102,87	115,96	255,01	162,20	203,38	184,98	175,71	180,29
9. INDUSTRIE MECCANICHE	45,44	45,04	45,24	95,54	74,66	84,46	146,76	153,16	149,93	154,14	156,21	155,17
a) Macchine (escluse quelle elettriche)	25,35	21,54	23,37	71,34	69,29	70,31	312,14	334,86	323,30	314,63	334,67	324,50
b) Macchine elettriche	44,69	22,34	31,60	145,29	64,68	96,94	178,07	178,83	178,45	193,24	185,27	189,21
c) Mezzi di trasporto	125,91	158,10	141,09	122,99	117,81	120,37	89,62	95,23	92,38	95,89	87,91	91,81
d) Altri prodotti metalmeccanici	36,89	35,08	35,97	118,68	84,20	99,97	129,51	118,45	123,86	145,07	138,88	141,94
10. LAVORAZIONE MINERALI NON METALLICI	132,48	121,91	127,09	154,38	144,75	149,49	58,78	54,74	56,72	71,77	68,90	70,32
11. INDUSTRIE CHIMICHE E AFFINI	75,31	60,94	67,75	129,96	91,97	109,33	102,80	101,62	102,21	91,90	83,60	87,65
a) Chimiche	110,46	74,36	90,63	245,01	154,29	194,43	110,48	90,89	100,20	90,55	74,90	82,35
b) Derivati del petrolio e del carbone	75,64	71,97	73,78	64,46	59,29	61,82	45,63	58,01	51,45	238,80	251,91	245,27
c) Produzione cellulosa e fibre tessili artificiali	36,56	36,14	36,35	72,53	70,27	71,39	105,74	113,38	109,50	67,84	74,93	71,30
12. GOMMA	49,04	48,81	48,92	50,35	31,74	39,98	95,41	93,41	94,40	100,79	99,19	99,99
13. ALTRE	102,35	102,00	102,17	133,56	121,96	127,63	138,52	118,40	128,06	141,64	122,66	131,81
TOTALE	104,39	112,61	108,42	127,06	116,44	121,64	84,26	76,82	80,45	91,90	83,60	87,65

(a) Le merci sono classificate secondo le varie categorie, classi e sottoclassi di attività economiche seguendo, in linea di massima, lo schema proposto dalla Commissione Statistica al Consiglio Economico e Sociale delle Nazioni Unite. Il calcolo A è stato eseguito in base alla formula di Laspeyres, il calcolo B in base alla formula di Paasche ed il calcolo C in base alla formula « ideale » di Fisher, vale a dire calcolando la media geometrica degli indici risultanti dalle due formule precedenti. Per completezza, i risultati dei calcoli sono riportati per tutte le sottoclassi, anche se talune di queste hanno scarse importanze dal punto di vista del commercio di importazione o di esportazione ed i relativi valori sono meno significativi.

Il valore delle merci considerate all'importazione rappresenta il 92,7% di quello complessivo nel 1938, il 94,1% nel 1948 ed il 92,9% nel 1949, e quello delle merci considerate all'esportazione l'85,2%, l'85,4% e l'83,2% rispettivamente nei tre anni.

**TAVOLA V. — NUMERI INDICI DEI PREZZI DELLE MERCI IMPORTATE ED ESPORTATE
NEGLI ANNI 1948 E 1949 (a)**

(Base : 1938 = 100)

GRUPPI MERCEOLOGICI	IMPORTAZIONE						ESPORTAZIONE					
	1948 ..			1949			1948			1949		
	A	B	C	A	B	C	A	B	C	A	B	C
I. — Prodotti agricoli, zootecnici e forestali	7 826	9 289	8 526	8 192	8 059	8 125	5 314	4 978	5 143	5 069	4 571	4 814
1. PRODOTTI AGRICOLI	8 958	10 532	9 713	9 118	8 874	8 995	5 246	4 914	5 077	5 022	4 548	4 779
a) Cereali	12 009	12 314	12 160	9 298	8 908	9 101	8 873	8 765	8 819	8 303	10 523	9 348
b) Ortaggi	6 769	6 497	6 632	5 686	5 620	5 653	5 780	5 758	5 769	5 177	5 314	5 245
c) Frutta	11 472	3 682	6 499	8 104	4 415	5 982	4 225	4 255	4 240	4 172	4 164	4 168
d) Fibre tessili vegetali	8 419	8 394	8 406	9 470	9 389	9 429	6 143	6 142	6 142	5 273	5 273	5 273
e) Semi oleosi	9 233	9 318	9 276	9 968	8 900	9 419	11 240	17 202	13 905	7 901	7 916	7 908
f) Altri prodotti	7 371	7 137	7 253	8 460	8 290	8 375	7 379	7 136	7 256	7 184	6 151	6 647
2. PRODOTTI DEGLI ALLEVAMENTI ZOOTECNICI	5 869	5 608	5 737	7 496	7 663	7 579	5 690	3 432	4 419	6 909	3 706	5 060
a) Animali vivi	7 573	7 758	7 665	7 029	6 712	6 868	5 795	5 418	5 603	5 584	9 374	7 235
b) Lana	5 348	5 348	5 348	7 943	7 943	7 943	—	—	—	—	—	—
c) Altri prodotti	6 526	6 456	6 490	5 631	5 412	5 520	5 630	3 409	4 381	7 666	3 040	4 828
3. PRODOTTI FORESTALI	5 168	4 973	5 069	5 109	4 447	4 766	7 148	7 754	7 445	5 887	5 405	5 641
a) Legname da lavoro	4 900	4 638	4 767	4 827	4 045	4 419	7 088	8 872	7 930	6 597	5 298	5 912
b) Legna da ardere e carbone vegetale	7 004	7 107	7 055	7 515	7 950	7 729	4 915	4 914	4 914	8 240	8 239	8 239
c) Altri prodotti	5 394	5 091	5 240	5 335	4 861	5 092	7 265	7 440	7 352	5 433	5 432	5 432
II. — Prodotti della pesca e della caccia .	5 157	4 222	4 066	5 129	4 067	4 567	7 626	6 943	7 276	6 636	5 451	6 015
1. PESCE FRESCO E CONGELATO	9 078	8 719	8 897	9 576	9 069	9 319	6 498	5 927	6 206	7 239	6 976	7 106
2. PELLI DA PELLICCERIA	2 407	2 407	2 407	1 831	1 831	1 831	8 616	8 620	8 618	6 827	6 829	6 828
3. ALTRI PRODOTTI	2 761	2 415	2 583	2 735	2 578	2 655	4 021	3 398	3 696	2 807	2 795	2 801
III. — Prodotti delle miniere e delle cave	6 900	6 689	6 793	6 735	6 259	6 493	6 761	7 254	7 003	7 870	8 778	8 311
1. MINERALI METALLICI	4 948	2 864	3 764	3 457	2 927	3 181	10 094	10 493	10 292	14 351	14 636	14 492
2. MINERALI NON METALLICI	6 985	6 808	6 896	6 878	6 396	6 633	6 085	5 862	5 972	6 553	6 012	6 277
a) Carbone	7 772	7 762	7 767	7 783	7 772	7 777	—	—	—	—	—	—
b) Oli minerali greggi	4 976	4 989	4 983	4 677	4 688	4 683	—	—	—	—	—	—
c) Altri prodotti minerali	4 675	4 641	4 658	4 698	4 390	4 541	6 240	5 763	5 997	7 307	6 754	7 025
d) Prodotti delle cave	4 860	4 714	4 787	2 714	2 946	2 827	5 751	6 063	5 905	4 933	5 059	4 995
IV. — Prodotti delle industrie manifatturiere	5 656	5 500	5 592	5 437	4 595	4 998	7 768	6 911	7 327	7 351	6 975	7 160
1. ALIMENTARI E AFFINI	7 586	7 937	7 760	6 922	6 965	6 943	7 359	6 789	7 068	6 372	6 983	6 671
a) Derrate alimentari	7 730	8 036	7 882	7 066	7 027	7 047	6 922	6 553	6 735	6 561	6 955	6 755
b) Bevande	7 785	5 156	6 336	5 912	4 609	5 220	9 542	8 882	9 206	7 401	7 291	7 346
c) Tabacchi	3 556	3 534	3 545	3 269	3 251	3 260	11 604	3 257	6 148	1 447	3 175	2 144
2. CUIO E ARTICOLI DI CUIO	2 218	2 053	2 134	3 168	2 861	3 011	12 035	7 045	9 208	6 357	5 611	5 973
3. TESSILI	5 425	4 937	5 175	5 796	5 661	5 728	9 707	8 568	9 120	8 995	8 293	8 637
4. ABBIGLIAMENTO (comprese le calzature)	639	573	605	881	440	622	7 356	6 616	6 976	7 825	6 871	7 333
5. LEGNO E SUGHERO	2 759	2 344	2 543	2 482	3 163	2 802	6 024	5 496	5 754	5 801	4 998	5 385
a) Mobili	4 189	5 322	4 722	1 504	2 029	1 747	6 535	6 540	6 538	8 795	9 123	8 958
b) Altri lavori	2 297	2 254	2 275	2 798	3 257	3 019	5 897	4 907	5 379	5 060	4 568	4 808
6. CARTA E CARTONI	4 902	3 724	4 273	5 708	3 440	4 431	7 733	4 992	6 213	7 326	5 250	6 202
7. ARTI GRAFICHE	3 732	3 637	3 684	3 696	3 661	3 678	4 517	5 353	4 917	4 673	5 715	5 168
8. INDUSTRIE METALLURGICHE	4 895	4 125	4 493	5 078	3 997	4 505	5 792	3 684	4 619	6 560	6 232	6 394
9. INDUSTRIE MECCANICHE	5 762	5 712	5 737	5 387	4 194	4 753	6 382	6 661	6 520	6 667	6 756	6 711
a) Macchine (escluse quelle elettriche)	5 935	5 043	5 470	6 168	5 992	6 079	6 323	6 783	6 549	7 214	7 673	7 440
b) Macchine elettriche	5 959	2 978	4 212	5 123	2 281	3 418	6 296	6 323	6 310	6 942	6 656	6 798
c) Mezzi di trasporto	5 912	7 423	6 625	3 351	3 132	3 240	6 353	6 750	6 548	6 448	5 911	6 174
d) Altri prodotti metalmeccanici	4 324	4 112	4 216	4 427	3 141	3 729	6 776	6 198	6 482	6 600	6 318	6 457
10. LAVORAZIONE MINERALI NON METALLICI	3 323	3 058	3 188	3 485	3 267	3 374	6 196	5 770	5 979	6 599	6 335	6 466
11. INDUSTRIE CHIMICHE E AFFINI	6 255	5 061	5 627	5 672	4 014	4 771	6 952	6 872	6 912	6 369	5 652	6 000
a) Chimiche	6 251	4 208	5 129	5 087	3 203	4 036	6 623	5 448	6 007	4 947	3 865	4 373
b) Derivati del petrolio e del carbone	6 028	5 736	5 880	7 093	6 525	6 803	3 415	4 342	3 851	3 702	3 906	3 803
c) Produzione cellulosa e fibre tessili artificiali	6 496	6 422	6 459	4 831	4 680	4 755	7 859	8 428	8 138	8 065	8 908	8 476
12. GOMMA	3 410	3 394	3 402	4 473	2 820	3 551	4 294	4 204	4 249	3 800	3 739	3 769
13. ALTRE	4 210	4 196	4 203	4 135	3 776	3 952	5 396	4 612	4 989	5 379	4 658	5 005
TOTALE	6 579	7 096	6 833	6 525	5 978	6 246	7 091	6 465	6 771	6 748	6 363	6 552

(a) Vedi nota alla pagina precedente.

TAVOLA VI. — QUANTITÀ DELLE MERCI IMPORTATE NEGLI ANNI 1939 E 1946-1949, SECONDO LE CATEGORIE DELLA TARIFFA DOGANALE

(Tonnellate)

N. d'ordine	C A T E G O R I E	1939	1946	1947	1948	1949
	Sezione I. — Animali, generi alimentari e tabacchi	1 315 329	1 874 492	2 551 648	3 346 381	2 501 491
1	Animali vivi	32 732	10 368	11 095	11 445	12 650
2	Carni, brodi, minestre e uova	25 949	26 588	28 106	21 608	29 845
3	Latte e prodotti del caseificio	6 574	62 552	9 998	26 563	33 692
4	Prodotti della pesca	74 094	47 358	105 315	100 054	92 417
5	Coloniali e loro succedanei, zuccheri e prodotti zuccherati	108 545	91 719	125 111	236 594	103 641
6	Cereali, legumi tuberi e loro derivati alimentari	1 009 836	1 628 039	2 240 622	2 917 538	2 179 095
7	Ortaggi e frutta	51 069	5 614	11 845	17 290	36 771
8	Bevande	3 951	1 570	5 588	2 216	8 989
9	Sale e tabacchi	2 579	684	13 968	13 073	4 391
	Sezione II. — Semi e frutti oleosi ; o'i e grassi, animali e vegetali ; cere.	296 023	40 459	119 127	129 963	285 913
10	Semi e frutti oleosi e loro residui	221 019	11 897	81 156	83 057	139 512
11	Oli e grassi, animali e vegetali, e cere	75 004	28 562	37 971	46 906	146 401
	Sezione III. — Materie tessili e loro prodotti	202 835	274 925	383 334	242 299	322 431
12	Canapa, lino, juta e altri vegetali filamentosi, escluso il cotone	45 099	3 329	23 124	31 802	33 397
13	Cotone	120 444	188 892	214 595	142 324	202 117
14	Lana, crino e pelli	33 449	76 869	140 291	65 815	82 058
15	Seta	1 763	288	649	311	1 515
15 bis	Fibre artificiali (raion e simili)	1 629	2 705	2 635	1 292	2 778
16	Vestimenta, biancheria ed altri oggetti cuciti non compresi in altre categorie	451	2 842	2 040	755	566
	Sezione IV. — Minerali metallici, metalli comuni, prodotti dalle industrie metallurgiche, strumenti e veicoli	1 682 984	182 468	924 513	1 161 086	1 523 688
17	Minerali metallici, cenere e scorie	657 853	17 878	110 215	231 134	359 960
18	Ghisa, ferro e acciaio	859 955	126 333	389 696	533 933	964 391
19	Rame e sue leghe	78 130	26 204	64 002	71 827	57 913
20	Altri metalli comuni e loro leghe	15 775	2 571	22 095	24 189	25 279
21	Lavori diversi di metalli comuni non compresi in altre categorie	292	8	10	46	207
22	Macchine e apparecchi	48 623	3 207	7 787	11 347	34 474
23	Utensili e strumenti per arti e mestieri e per l'agricoltura	1 732	229	652	672	2 117
24	Strumenti scientifici e orologi	831	69	274	450	1 092
25	Armi e munizioni	56	530	589	82 814	2 388
26	Veicoli	19 737	5 439	329 193	204 674	75 867
	Sezione V. — Pietre, terre e minerali non metallici, laterizi, ceramiche e vetriere	12 720 259	6 273 240	10 037 886	9 589 751	10 034 923
27	Pietre, terre e minerali non metallici	12 670 361	6 221 581	9 943 934	9 522 965	9 970 307
28	Laterizi e materiale cementizio	32 163	43 762	79 219	39 807	37 537
29	Prodotti delle industrie ceramiche	3 091	10	250	1 153	2 711
30	Vetri e cristalli	3 356	1 604	8 857	20 890	17 670
31	Amianto, grafite e mica	11 288	6 283	5 626	4 936	6 698
	Sezione VI. — Legni e materie da intreccio, da intaglio e da intarsio	600 723	59 410	384 864	578 597	1 075 184
32	Legni e sughero	584 828	58 233	378 154	571 572	1 061 781
33	Paglia ed altre materie da intreccio	3 197	318	523	1 192	2 310
34	Materie da intaglio e da intarsio	12 698	859	6 187	5 833	11 093
	Sezione VII. — Prodotti chimici, medicinali, resine, materie tintorie e concianti	3 121 627	1 331 975	3 973 052	3 371 689	4 122 367
35	Oli minerali di resina e di catrame; gomme e resine	2 913 497	1 206 992	3 774 601	3 232 096	3 931 270
36	Oli essenziali, profumerie, saponi e candele	1 201	7 304	10 135	4 696	6 165
37	Prodotti chimici inorganici	17 375	20 406	29 813	24 691	48 805
38	Concimi	146 535	84 773	127 043	81 790	84 850
39	Prodotti chimici organici	16 205	6 551	15 772	15 746	34 542
40	Generi medicinali e prodotti farmaceutici	1 860	1 503	3 537	2 121	3 069
41	Generi per tinta e per concia, colori e vernici	24 954	4 446	12 151	10 549	13 666
	Sezione VIII. — Merci diverse	423 488	257 858	372 597	240 704	432 657
42	Pelli e pellicce	26 676	6 263	45 032	37 250	47 131
43	Gomma elastica	23 175	14 023	48 841	32 632	33 254
44	Carta, cartoni e prodotti delle arti grafiche	322 808	135 400	201 933	127 012	230 951
45	Strumenti musicali	147	11	5	24	93
46	Pietre preziose, argento, platino e lavori di metalli preziosi	38	1	37	18	45
47	Oggetti di moda, calzature ed effetti di uso personale, non compresi in altre categorie	202	869	714	190	42
48	Mercerie, balocchi e spazzole	622	11	220	86	256
49	Materie vegetali non comprese in altre categorie	31 718	85 742	43 763	24 201	79 639
50	Materie animali non comprese in altre categorie	2 080	1 884	2 992	2 080	3 482
51	Prodotti diversi	16 022	13 654	29 060	17 211	37 764
	TOTALE GENERALE	20 363 268	10 294 827	18 747 021	18 660 470	20 298 654
52	Oro e monete d'oro e d'argento kg	34	757	137	37	81 703

**TAVOLA VII. — VALORE DELLE MERCI IMPORTATE NEGLI ANNI 1939, 1948 E 1949,
SECONDO LE CATEGORIE DELLA TARIFFA DOGANALE**

N. d'or- dine	C A T E G O R I E	LIRE - <i>Millioni</i>			DOLLARI - <i>Migliaia</i>		
		1939	1948	1949	1939	1948	1949
	Sezione I. — Animali, generi alimentari e tabacchi	1 557	375 819	232 034	80 985	674 178	412 213
1	Animali vivi	122	3 470	3 698	6 367	7 786	8 057
2	Carni, brodi, minestre e uova	120	9 194	9 348	6 242	16 691	16 807
3	Latte e prodotti del caseificio	59	8 382	13 145	3 061	15 138	24 266
4	Prodotti della pesca	166	19 871	17 651	8 647	41 627	36 682
5	Coloniali e loro succedanei, zuccheri e prodotti zuccherati	187	28 934	24 962	9 736	51 512	42 663
6	Cereali, legumi tuberi e loro derivati alimentari	748	290 351	153 131	38 912	513 753	266 230
7	Ortaggi e frutta	89	1 549	3 391	4 631	2 830	5 978
8	Bevande	11	377	1 082	549	721	1 975
9	Sale e tabacchi	55	13 691	5 626	2 840	24 120	9 555
	Sezione II. — Semi e frutti oleosi ; oli e grassi, animali e vegetali ; cere,	440	24 336	49 872	22 880	44 446	85 223
10	Semi e frutti oleosi e loro residui	209	9 855	15 648	10 883	18 039	26 849
11	Oli e grassi, animali e vegetali, e cere	231	14 481	34 224	11 997	26 407	58 374
	Sezione III. — Materie tessili e loro prodotti	1 214	115 131	186 924	63 157	223 706	322 338
12	Canapa, lino, juta e altri vegetali filamentosi, escluso il cotone	87	6 858	8 462	4 514	13 897	14 620
13	Cotone	621	62 382	98 829	32 289	117 152	169 218
14	Lana, crino e pelli	363	44 155	74 780	18 881	89 567	129 976
15	Seta	55	423	1 270	2 857	722	2 197
15bis	Fibre artificiali (raion e simili)	65	1 093	3 113	3 398	1 951	5 491
16	Vestimenta, biancheria ed altri oggetti cuciti non compresi in altre categorie	23	220	470	1 218	417	836
	Sezione IV. — Minerali metallici, metalli comuni, prodotti delle industrie metallurgiche, strumenti e veicoli	2 396	92 675	127 767	124 618	166 280	221 903
17	Minerali metallici, cenere e scorie	115	1 694	3 070	5 964	3 294	5 382
18	Ghisa, ferro e acciaio	681	28 681	48 349	35 402	51 652	85 113
19	Rame e sue leghe	356	20 766	16 189	18 501	37 128	27 525
20	Altri metalli comuni e loro leghe	155	5 478	6 620	8 042	10 202	11 529
21	Lavori diversi di metalli comuni non compresi in altre categorie	19	211	626	985	385	1 063
22	Macchine e apparecchi	717	9 145	30 759	37 281	16 614	52 905
23	Utensili e strumenti per arti e mestieri e per l'agricoltura	43	823	2 479	2 250	1 484	4 256
24	Strumenti scientifici e orologi	210	7 765	11 493	10 947	13 468	19 991
25	Armi e munizioni	3	183	115	183	322	204
26	Veicoli	97	17 929	8 067	5 063	31 731	13 935
	Sezione V. — Pietre, terre e minerali non metallici, laterizi, ceramiche e vetriere	1 967	109 325	116 202	102 318	194 376	201 566
27	Pietre, terre e minerali non metallici	1 835	104 302	109 852	95 460	185 254	190 432
28	Laterizi e materiale cementizio	34	1 250	1 673	1 784	2 215	2 878
29	Prodotti delle industrie ceramiche	36	305	820	1 867	539	1 432
30	Vetri e cristalli	28	2 794	2 850	1 435	5 022	5 089
31	Amianto, grafite e mica	34	674	1 007	1 772	1 346	1 735
	Sezione VI. — Legni e materie da intreccio, da intaglio e da intarsio	286	10 456	19 166	14 885	18 706	32 998
32	Legni e sughero	257	9 326	16 281	13 352	16 576	28 013
33	Paglia ed altre materie da intreccio	6	280	383	311	530	719
34	Materie da intaglio e da intarsio	23	850	2 502	1 222	1 600	4 266
	Sezione VII. — Prodotti chimici, medicinali, resine, materie tintorie e concianti	1 329	74 809	95 689	69 104	135 963	164 639
35	Oli minerali di rosina e di catrame; gomme e resine	867	54 384	63 789	45 102	98 859	108 296
36	Oli essenziali, profumerie, saponi e candele	19	1 559	2 281	968	2 922	4 193
37	Prodotti chimici inorganici	42	1 842	3 997	2 172	3 603	7 282
38	Concimi	94	2 228	1 892	4 904	4 061	3 680
39	Prodotti chimici organici	96	5 198	8 135	5 006	9 470	14 229
40	Generi medicinali e prodotti farmaceutici	116	4 321	7 829	6 032	7 746	13 494
41	Generi per tinta e per concia, colori e vernici	95	5 277	7 766	4 920	9 302	13 465
	Sezione VIII. — Merci diverse	1 120	41 715	55 321	58 227	81 547	104 422
42	Pelli e pellicce	314	13 403	16 986	16 316	25 940	29 391
43	Gomma elastica	146	7 750	7 784	7 586	15 253	13 483
44	Carta, cartoni e prodotti delle arti grafiche	430	13 053	16 670	22 392	25 560	35 121
45	Strumenti musicali	5	47	125	244	85	229
46	Pietre preziose, argento, platino e lavori di metalli preziosi	36	436	1 020	1 853	822	1 723
47	Oggetti di moda, calzature ed effetti di uso personale, non compresi in altre categorie	12	125	101	641	222	179
48	Mercurie, balocchi e spazzole	47	156	394	2 438	291	694
49	Materie vegetali non comprese in altre categorie	58	2 526	4 430	3 027	5 575	9 441
50	Materie animali non comprese in altre categorie	13	513	785	666	955	1 521
51	Prodotti diversi	59	3 706	7 026	3 064	6 844	12 640
	TOTALE GENERALE	10 309	844 266	882 975	536 174	1 539 202	1 545 302
52	Oro e monete d'oro e d'argento kg	1	25	68 440	42	44	112 776

**TAVOLA VIII. — QUANTITÀ DELLE MERCI ESPORTATE NEGLI ANNI 1939 E 1946-1949,
SECONDO LE CATEGORIE DELLA TARIFFA DOGANALE**

(Tonnellate)

N. d'ordine	C A T E G O R I E	1939	1946	1947	1948	1949
	Sezione I. — Animali, generi alimentari e tabacchi	1 976 189	472 311	940 918	1 611 779	1 971 834
1	Animali vivi	4 752	18	60	68	703
2	Carni, brodi, minestre e uova	8 082	86	935	3 170	7 281
3	Latte e prodotti del caseificio	29 818	830	1 607	7 254	14 375
4	Prodotti della pesca	4 590	66	361	676	1 356
5	Coloniali e loro succedanei, zuccheri e prodotti zuccherati	32 624	971	457	8 989	2 735
6	Cereali, legumi tuberi e loro derivati alimentari	419 045	8 005	5 403	162 229	246 207
7	Ortaggi e frutta	1 069 117	315 276	573 714	820 307	1 044 058
8	Bevande	174 808	35 594	49 748	64 320	71 653
9	Sale e tabacchi	233 353	111 465	308 633	544 766	583 466
	Sezione II. — Semi e frutti oleosi ; oli e grassi, animali e vegetali ; cere	30 517	3 026	5 191	67 450	43 671
10	Semi e frutti oleosi e loro residui	5 281	1 060	2 461	48 122	31 364
11	Oli e grassi, animali e vegetali, e cere	25 236	1 966	2 730	19 328	12 307
	Sezione III. — Materie tessili e loro prodotti	222 163	75 275	95 425	151 578	173 508
12	Canapa, lino, juta e altri vegetali filamentosi, escluso il cotone	57 001	21 737	24 349	32 432	46 352
13	Cotone	58 713	18 841	31 020	54 987	67 069
14	Lana, crino e pelli	16 700	5 867	13 418	14 149	14 546
15	Seta	3 356	2 855	1 641	1 938	1 412
15bis	Fibre artificiali (raion e simili)	76 542	23 905	23 222	44 505	38 606
16	Vestimenta, biancheria ed altri oggetti cuciti non compresi in altre categorie	9 851	2 070	1 775	3 567	5 523
	Sezione IV. — Minerali metallici, metalli comuni, prodotti delle industrie metallurgiche, strumenti e veicoli	545 212	241 207	328 139	848 161	918 700
17	Minerali metallici, ceneri e scorie	302 624	173 116	160 917	471 672	492 743
18	Ghisa, ferro e acciaio	130 773	27 789	64 034	139 821	195 711
19	Rame e sue leghe	1 263	15 382	12 737	9 749	6 139
20	Altri metalli comuni e loro leghe	4 253	8 459	5 282	55 210	13 750
21	Lavori diversi di metalli comuni non compresi in altre categorie	172	409	1 483	1 036	741
22	Macchine e apparecchi	24 229	10 936	40 885	67 109	70 723
23	Utensili e strumenti per arti e mestieri e per l'agricoltura	2 544	381	2 428	2 785	2 849
24	Strumenti scientifici e orologi	1 181	620	1 245	1 283	1 431
25	Armi e munizioni	5 014	34	157	6 511	12 668
26	Veicoli	73 159	4 081	38 971	92 985	121 945
	Sezione V. — Pietre, terre e minerali non metallici, laterizi, ceramiche e vetriere	1 158 434	151 639	352 449	556 797	642 183
27	Pietre, terre e minerali non metallici	530 095	130 037	259 842	394 489	442 941
28	Laterizi e materiale cementizio	580 344	8 423	59 479	123 297	156 499
29	Prodotti delle industrie ceramiche	11 586	6 797	20 074	19 605	16 194
30	Vetri e cristalli	11 129	2 969	4 297	6 471	4 751
31	Amianto, grafite e mica	25 280	3 413	8 757	12 935	21 798
	Sezione VI. — Legni e materie da intreccio, da intaglio e da intarsio	115 356	48 685	50 567	56 657	75 042
32	Legni e sughero	111 177	41 018	39 010	44 935	69 288
33	Paglia ed altre materie da intreccio	3 111	7 396	7 635	7 289	4 710
34	Materie da intaglio e da intarsio	1 068	271	3 922	4 433	1 044
	Sezione VII. — Prodotti chimici, medicinali, resine, materie tintorie e concianti	346 629	46 188	79 742	381 579	687 375
35	Oli minerali di resina e di catrame; gomme e resine	157 283	83	5 451	56 600	302 556
36	Oli essenziali, profumerie, saponi e candele	7 408	746	577	598	666
37	Prodotti chimici inorganici	110 567	24 306	39 380	156 586	73 927
38	Concimi	9 327	313	1 035	124 068	269 091
39	Prodotti chimici organici	17 034	7 728	9 808	13 753	14 210
40	Generi medicinali e prodotti farmaceutici	12 935	6 974	12 679	11 175	11 518
41	Generi per tinta e per concia, colori e vernici	32 075	6 038	10 812	18 799	15 407
	Sezione VIII. — Mercì diverse	102 390	36 703	103 589	192 672	111 073
42	Pelli e pellicce	8 187	5 987	4 839	7 157	6 341
43	Gomma elastica	6 533	791	3 580	8 523	8 792
44	Carta, cartoni e prodotti delle arti grafiche	26 934	5 220	11 998	19 221	19 556
45	Strumenti musicali	505	455	597	976	1 057
46	Pietre preziose, argento, platino e lavori di metalli preziosi	11	32	5	4	3
47	Oggetti di moda, calzature ed effetti di uso personale, non compresi in altre categorie	4 784	1 637	2 909	2 522	2 500
48	Mercerie, balocchi e spazzole	2 908	1 356	1 718	1 995	2 104
49	Materie vegetali non comprese in altre categorie	42 139	18 035	56 387	99 472	29 887
50	Materie animali non comprese in altre categorie	667	603	119	535	1 037
51	Prodotti diversi	9 722	2 587	21 437	52 267	39 796
	TOTALE GENERALE	4 496 890	1 075 034	1 956 020	3 866 673	4 623 386
52	Oro e monete d'oro e d'argento kg	2 237	49	1	—	40

**TAVOLA IX. — VALORE DELLE MERCI ESPORTATE NEGLI ANNI 1939, 1948 E 1949,
SECONDO LE CATEGORIE DELLA TARIFFA DOGANALE**

N. d'ordine	C A T E G O R I E	LIRE - <i>Milioni</i>			DOLLARI - <i>Migliata</i>		
		1939	1948	1949	1939	1948	1949
	Sezione I. — Animali, generi alimentari e tabacchi	3 316	98 464	135 875	172 445	186 593	234 570
1	Animali vivi	22	109	431	1 152	226	738
2	Carni, brodi, minestre e uova	82	2 876	5 044	4 264	4 827	8 333
3	Latte e prodotti del caseificio	259	5 467	9 263	13 474	9 703	15 672
4	Prodotti della pesca	42	312	518	2 172	560	910
5	Coloniali e loro succedanei, zuccheri e prodotti zuccherati	119	725	1 076	6 192	1 331	1 796
6	Cereali, legumi tuberi e loro derivati alimentari	573	8 840	20 577	29 791	17 391	35 243
7	Ortaggi e frutta	1 713	70 102	85 385	89 112	133 947	148 170
8	Bevande	395	8 520	9 277	20 530	15 523	16 355
9	Sale e tabacchi	111	1 513	4 304	5 758	3 085	7 353
	Sezione II. — Semi e frutti oleosi; oli e grassi, animali e vegetali; cere,	180	11 722	6 350	9 358	21 033	10 932
10	Semi e frutti oleosi e loro residui	10	1 698	1 637	509	3 453	2 945
11	Oli e grassi, animali e vegetali, e cere	170	10 024	4 713	8 849	17 580	7 987
	Sezione III. — Materie tessili e loro prodotti	3 348	203 365	214 981	174 124	386 036	378 802
12	Canapa, lino, juta e altri vegetali filamentososi, escluso il cotone	367	13 561	15 954	19 099	25 000	29 112
13	Cotone	856	75 969	89 228	44 519	143 389	156 193
14	Lana, crino e pelli	466	35 939	30 360	24 235	66 394	52 184
15	Seta	304	9 022	7 806	15 804	17 538	13 790
15 bis	Fibre artificiali (raion e simili)	1 147	65 004	65 071	59 655	126 442	116 287
16	Vestimenta, biancheria ed altri oggetti cuciti non compresi in altre categorie	208	3 870	6 562	10 812	7 273	11 236
	Sezione IV. — Minerali metallici, metalli comuni, prodotti delle industrie metallurgiche, strumenti e veicoli	1 901	165 510	184 882	98 870	301 475	322 260
17	Minerali metallici, cenere e scorie	40	4 449	5 653	2 092	7 740	9 721
18	Ghisa, ferro e acciaio	271	21 072	30 635	14 081	38 100	52 347
19	Rame e sue leghe	17	4 000	3 459	883	7 525	6 102
20	Altri metalli comuni e loro leghe	101	14 925	5 233	5 236	26 384	8 992
21	Lavori diversi di metalli comuni non compresi in altre categorie	4	1 347	893	219	2 436	1 537
22	Macchine e apparecchi	329	63 301	73 857	17 103	115 506	129 082
23	Utensili e strumenti per arti e mestieri e per l'agricoltura	24	3 060	2 472	1 249	5 635	4 315
24	Strumenti scientifici e orologi	74	5 356	6 856	3 834	10 158	12 158
25	Armi e munizioni	157	3 613	6 053	8 177	6 402	10 371
26	Veicoli	884	44 387	49 771	45 996	81 589	87 635
	Sezione V. — Pietre, terre e minerali non metallici, laterizi, ceramiche e vetrerie	444	18 159	21 076	23 114	34 219	37 153
27	Pietre, terre e minerali non metallici	239	9 820	11 218	12 438	18 700	19 964
28	Laterizi e materiale cementizio	112	1 169	2 127	5 808	2 268	3 711
29	Prodotti delle industrie ceramiche	30	4 090	4 108	1 561	7 330	7 157
30	Vetri e cristalli	40	2 356	2 431	2 101	4 543	4 254
31	Amianto, grafite e mica	23	724	1 192	1 206	1 378	2 067
	Sezione VI. — Legni e materie da intreccio, da intaglio e da intarsio	183	8 027	8 673	9 531	15 274	15 141
32	Legni e sughero	149	5 828	6 058	7 730	11 153	10 482
33	Paglia ed altre materie da intreccio	16	1 208	1 534	840	2 196	2 671
34	Materie da intaglio e da intarsio	18	991	1 081	961	1 925	1 988
	Sezione VII. — Prodotti chimici, medicinali, resine, materie tintorie e concianti	603	30 345	28 302	31 355	57 377	49 772
35	Oli minerali di resina e di catrame; gomme e resine	84	1 419	4 805	4 355	2 482	8 149
36	Oli essenziali, profumerie, saponi e candele	118	2 342	2 532	6 142	4 623	4 564
37	Prodotti chimici inorganici	120	13 729	4 652	6 263	26 102	8 395
38	Concimi	7	3 564	6 303	370	6 439	10 992
39	Prodotti chimici organici	91	2 637	3 105	4 732	4 978	5 583
40	Generi medicinali e prodotti farmaceutici	82	2 250	3 215	4 270	4 444	5 625
41	Generi per tinta e per concia, colori e vernici	101	4 404	3 690	5 223	8 309	6 464
	Sezione VIII. — Mercì diverse	848	40 284	41 202	44 114	74 651	72 784
42	Pelli e pellicce	121	3 414	3 814	6 314	6 256	6 872
43	Gomma elastica	101	6 036	5 689	5 244	11 397	10 328
44	Carta, cartoni e prodotti delle arti grafiche	123	4 258	4 381	6 405	7 909	7 638
45	Strumenti musicali	39	3 688	3 937	2 027	6 655	6 765
46	Pietre preziose, argento, platino e lavori di metalli preziosi	17	396	523	870	682	906
47	Oggetti di moda, calzature ed effetti di uso personale, non compresi in altre categorie	199	5 791	6 490	10 331	11 256	11 691
48	Mercerie, balocchi e spazzole	68	2 741	3 211	3 550	5 100	5 534
49	Materie vegetali non comprese in altre categorie	93	6 034	4 247	4 845	10 759	7 430
50	Materie animali non comprese in altre categorie	15	625	1 020	778	1 137	1 766
51	Prodotti diversi	72	7 311	7 890	3 750	13 500	13 854
	TOTALE GENERALE	10 823	575 886	641 341	562 911	1 076 658	1 121 414
52.	Oro e monete d'oro e d'argento kg	3	—	42	168	—	73

TAVOLA XI — VALORI DEL COMMERCIO D'IMPORTAZIONE DAL 1878 AL 1949, DISTINTI PER CONTINENTI

(Esclusi l'oro e le monete d'oro e d'argento)

ANNI	EUROPA	ASIA	AFRICA	AMERICA	OCEANIA	VARIE (a)	TOTALE	EUROPA	ASIA	AFRICA	AMERICA	OCEANIA	VARIE (a)	TOTALE
	DATI ASSOLUTI - <i>Milioni di lire</i>							PERCENTUALI						
1878-1880	974	52	29	100	—	12	1 167	83,5	4,4	2,5	8,6	—	1,0	100,0
1881	1 063	57	20	100	—	—	1 240	85,7	4,6	1,6	8,1	—	—	100,0
1882	1 027	73	22	105	—	—	1 227	83,7	5,9	1,8	8,6	—	—	100,0
1883	1 070	106	27	85	—	—	1 288	83,1	8,2	2,1	6,6	—	—	100,0
1884	1 092	113	29	85	—	—	1 319	82,8	8,6	2,2	6,4	—	—	100,0
1885	1 229	97	40	94	—	—	1 460	84,2	6,7	2,7	6,4	—	—	100,0
1886	1 219	109	29	101	—	—	1 458	83,6	7,5	2,0	6,9	—	—	100,0
1887	1 365	127	24	89	—	—	1 605	85,1	7,9	1,5	5,5	—	—	100,0
1888	977	82	22	94	—	—	1 175	83,1	7,0	1,9	8,0	—	—	100,0
1889	1 148	105	31	107	—	—	1 391	82,5	7,6	2,2	7,7	—	—	100,0
1890	1 044	125	29	120	1	—	1 319	79,1	9,5	2,2	9,1	0,1	—	100,0
1891	891	97	27	112	—	—	1 127	79,1	8,6	2,4	9,9	—	—	100,0
1892	947	79	24	123	—	—	1 173	80,7	6,7	2,1	10,5	—	—	100,0
1893	949	86	28	128	—	—	1 191	79,7	7,2	2,4	10,7	—	—	100,0
1894	825	93	28	146	3	—	1 095	75,3	8,5	2,6	13,3	0,3	—	100,0
1895	916	85	19	165	2	—	1 187	77,2	7,1	1,6	13,9	0,2	—	100,0
1896	911	88	15	164	2	—	1 180	77,2	7,4	1,3	13,9	0,2	—	100,0
1897	906	87	22	173	4	—	1 192	76,0	7,3	1,8	14,5	0,4	—	100,0
1898	1 039	132	17	223	2	—	1 413	73,5	9,3	1,2	15,8	0,2	—	100,0
1899	1 078	180	30	216	3	—	1 507	71,5	12,0	2,0	14,3	0,2	—	100,0
1900	1 250	134	26	287	3	—	1 700	73,5	7,9	1,5	16,9	0,2	—	100,0
1901	1 211	172	28	303	4	—	1 718	70,5	10,6	1,6	17,7	0,2	—	100,0
1902	1 252	191	26	266	1	—	1 776	72,7	10,7	1,5	15,0	0,1	—	100,0
1903	1 318	193	24	275	3	—	1 813	72,7	10,6	1,3	15,2	0,2	—	100,0
1904	1 316	217	38	304	3	—	1 878	70,0	11,6	2,0	16,2	0,2	—	100,0
1905	1 464	198	34	318	2	—	2 016	72,6	9,8	1,7	15,8	0,1	—	100,0
1906	1 816	254	47	394	3	—	2 514	72,2	10,1	1,9	15,7	0,1	—	100,0
1907	2 058	272	63	483	5	—	2 881	71,4	9,5	2,2	16,8	0,1	—	100,0
1908	2 058	240	74	536	5	—	2 913	70,7	8,2	2,5	18,4	0,2	—	100,0
1909	2 217	239	73	567	16	—	3 112	71,2	7,7	2,4	18,2	0,5	—	100,0
1910	2 295	299	85	548	19	—	3 246	70,7	9,2	2,6	16,9	0,6	—	100,0
1911	2 342	307	96	621	23	—	3 389	69,1	9,1	2,8	18,3	0,7	—	100,0
1912	2 480	293	94	794	41	—	3 702	67,0	7,9	2,5	21,5	1,1	—	100,0
1913	2 384	333	86	808	35	—	3 646	65,4	9,1	2,3	22,2	1,0	—	100,0
1914	1 959	268	76	589	23	8	2 923	67,0	9,1	2,6	20,2	0,8	0,3	100,0
1915	1 690	375	150	2 449	32	8	4 704	35,9	8,0	3,2	52,0	0,7	0,2	100,0
1916	3 151	561	185	4 279	203	11	8 390	37,5	6,7	2,2	51,0	2,4	0,2	100,0
1917	3 751	1 842	252	7 455	688	2	13 990	26,8	13,2	1,8	53,3	4,9	—	100,0
1918	4 535	1 616	542	9 209	133	4	16 039	28,3	10,1	3,4	57,4	0,8	—	100,0
1919	4 362	1 191	774	9 715	565	16	16 623	26,2	7,2	4,7	58,4	3,4	0,1	100,0
1920	10 732	2 006	639	12 916	505	24	26 822	40,0	7,5	2,4	48,1	1,9	0,1	100,0
1921	6 780	1 246	516	7 838	507	27	16 914	40,1	7,4	3,0	46,3	3,0	0,2	100,0
1922	7 093	1 232	461	6 045	872	38	15 741	45,1	7,8	2,9	38,4	5,5	0,3	100,0
1923	7 686	1 453	714	6 617	655	32	17 157	44,8	8,4	4,2	38,6	3,8	0,2	100,0
1924	8 649	2 112	807	7 170	595	20	19 353	44,7	10,9	4,2	37,0	3,1	0,1	100,0
1925	12 302	2 569	1 124	8 919	1 260	26	26 200	47,0	9,8	4,3	34,0	4,8	0,1	100,0
1926	12 938	2 496	1 059	8 691	667	28	25 879	50,0	9,6	4,1	33,6	2,6	0,1	100,0
1927	10 363	1 850	753	6 625	757	27	20 375	50,9	9,1	3,7	32,5	3,7	0,1	100,0
1928	10 780	1 822	915	7 746	631	26	21 920	49,2	8,3	4,2	35,3	2,9	0,1	100,0
1929	11 461	1 864	907	6 537	509	25	21 303	53,8	8,7	4,3	30,7	2,4	0,1	100,0
1930	10 366	1 239	835	4 450	429	28	17 347	59,8	7,1	4,8	25,6	2,5	0,2	100,0
1931	7 282	880	532	2 595	323	31	11 643	62,5	7,5	4,6	22,3	2,8	0,3	100,0
1932	4 917	580	450	2 037	262	22	8 268	59,5	7,0	5,4	24,6	3,2	0,3	100,0
1933	4 378	539	524	1 764	208	19	7 432	58,9	7,3	7,0	23,7	2,8	0,3	100,0
1934	4 610	631	575	1 608	238	13	7 675	60,1	8,2	7,5	20,9	3,1	0,2	100,0
1935	4 874	611	647	1 582	70	6	7 790	62,6	7,8	8,3	20,3	0,9	0,1	100,0
1936	3 690	342	441	1 491	60	15	6 039	61,1	5,7	7,3	24,7	1,0	0,2	100,0
1937	7 631	1 186	1 254	3 380	479	13	13 943	54,7	8,5	9,0	24,3	3,4	0,1	100,0
1938	7 067	812	866	2 264	216	48	11 273	62,7	7,2	7,7	20,1	1,9	0,4	100,0
1939	6 955	585	793	1 874	90	12	10 309	67,4	5,7	7,7	18,2	0,9	0,1	100,0
1940	9 518	571	728	2 354	26	23	13 220	72,0	4,3	5,5	17,8	0,2	0,2	100,0
1941	10 985	42	271	167	2	—	11 467	95,8	0,4	2,4	1,4	—	—	100,0
1942	13 856	12	139	31	—	—	14 038	98,7	0,1	1,0	0,2	—	—	100,0
1943 (1° s.m.)	8 571	—	—	—	—	—	8 571	100,0	—	—	—	—	—	100,0
1946 (b)	?	?	?	?	?	?	?	?	?	?	?	?	?	?
1947 (c)	?	?	?	?	?	?	936 634	?	?	?	?	?	?	100,0
1948	197 534	72 975	42 580	495 249	35 462	466	844 266	23,4	8,6	5,0	58,7	4,2	0,1	100,0
1949	278 459	81 318	57 651	413 712	51 507	328	882 975	31,5	9,2	6,5	46,9	5,8	0,1	100,0

(a) Regioni artiche e antartiche - Pesca - Punto franco di Fiume - Punto franco di Trieste - Punto franco di Venezia - Provviste di bordo di bastimenti esteri - Provenienza non indicata.

(b) Vedi nota (a) alla Tav. I.

(c) Vedi Avvertenza ai Volumi I e II, cap. I X.

TAVOLA XII — VALORI DEL COMMERCIO D'ESPORTAZIONE DAL 1878 AL 1949,
DISTINTI PER CONTINENTI

(Esclusi l'oro e le monete d'oro e d'argent)

ANNI	EUROPA	ASIA	AFRICA	AMERICA	OCEANIA	VARIE (a)	TOTALE	EUROPA	ASIA	AFRICA	AMERICA	OCEANIA	VARIE (a)	TOTALE
DATI ASSOLUTI - <i>Milioni di lire</i>							PERCENTUALI							
1878—1880	954	18	15	79	..	—	1 066	89,5	1,7	1,4	7,4	..	—	100,0
1881	1 048	6	22	89	—	—	1 165	90,0	0,5	1,9	7,6	—	—	100,0
1882	997	28	33	94	—	—	1 152	86,5	2,4	2,9	8,2	—	—	100,0
1883	1 031	34	35	88	..	—	1 188	86,8	2,9	2,9	7,4	..	—	100,0
1884	932	27	26	86	..	—	1 071	87,0	2,5	2,4	8,1	..	—	100,0
1885	834	18	23	76	..	—	951	87,7	1,9	2,4	8,0	..	—	100,0
1886	892	22	24	90	..	—	1 028	86,8	2,1	2,3	8,8	..	—	100,0
1887	857	16	20	109	..	—	1 002	85,5	1,6	2,0	10,9	..	—	100,0
1888	757	16	18	101	..	—	892	84,9	1,8	2,0	11,3	..	—	100,0
1889	776	15	13	146	1	—	951	81,6	1,6	1,4	15,3	0,1	—	100,0
1890	739	14	16	126	1	—	896	82,4	1,6	1,8	14,1	0,1	—	100,0
1891	735	16	17	107	2	—	877	83,8	1,8	2,0	12,2	0,2	—	100,0
1892	775	18	21	143	1	—	958	80,9	1,9	2,2	14,9	0,1	—	100,0
1893	796	17	17	133	1	—	964	82,5	1,8	1,8	13,8	0,1	—	100,0
1894	841	20	20	144	2	—	1 027	81,9	1,9	1,9	14,1	0,2	—	100,0
1895	819	24	25	168	2	—	1 038	78,9	2,3	2,4	16,2	0,2	—	100,0
1896	813	31	29	177	2	—	1 052	77,3	2,9	2,8	16,8	0,2	—	100,0
1897	862	29	35	163	3	—	1 092	78,9	2,7	3,2	14,9	0,3	—	100,0
1898	900	28	37	235	4	—	1 204	74,8	2,3	3,1	19,5	0,3	—	100,0
1899	1 123	38	48	218	4	—	1 431	78,5	2,6	3,4	15,2	0,3	—	100,0
1900	1 015	44	44	231	4	—	1 338	75,8	3,3	3,3	17,3	0,3	—	100,0
1901	1 037	42	47	242	6	—	1 374	75,5	3,1	3,4	17,6	0,4	—	100,0
1902	1 086	46	46	276	6	4	1 464	74,2	3,1	3,1	18,9	0,4	0,3	100,0
1903	1 083	52	53	286	6	3	1 483	73,0	3,5	3,6	19,3	0,4	0,2	100,0
1904	1 070	58	64	362	7	3	1 564	68,4	3,7	4,1	23,1	0,5	0,2	100,0
1905	1 174	52	68	391	5	4	1 694	69,3	3,1	4,0	23,1	0,3	0,2	100,0
1906	1 320	46	86	432	6	4	1 894	69,7	2,4	4,6	22,8	0,3	0,2	100,0
1907	1 360	39	87	442	6	4	1 938	70,2	2,0	4,5	22,8	0,3	0,2	100,0
1908	1 199	37	72	403	5	2	1 718	69,8	2,2	4,2	23,4	0,3	0,1	100,0
1909	1 247	58	65	476	6	3	1 855	67,2	3,1	3,5	25,7	0,3	0,2	100,0
1910	1 358	106	79	510	9	3	2 065	65,8	5,1	3,8	24,7	0,4	0,2	100,0
1911	1 408	106	125	537	11	3	2 190	64,3	4,9	5,7	24,5	0,5	0,1	100,0
1912	1 515	78	190	584	13	3	2 383	63,6	3,3	8,0	24,5	0,5	0,1	100,0
1913	1 586	136	178	580	12	5	2 497	63,5	5,5	7,1	23,2	0,5	0,2	100,0
1914	1 465	100	155	461	11	3	2 195	66,7	4,6	7,1	21,0	0,5	0,1	100,0
1915	1 694	94	203	502	16	3	2 512	67,4	3,8	8,1	20,0	0,6	0,1	100,0
1916	2 018	135	248	629	19	4	3 053	66,1	4,4	8,1	20,6	0,6	0,2	100,0
1917	2 310	133	267	549	8	9	3 276	70,5	4,0	8,2	16,8	0,2	0,3	100,0
1918	2 566	55	245	407	16	16	3 305	77,6	1,7	7,4	12,3	0,5	0,5	100,0
1919	4 607	184	320	869	11	13	6 004	76,7	3,1	5,3	14,5	0,2	0,2	100,0
1920	8 309	565	687	2 001	44	22	11 628	71,4	4,9	5,9	17,2	0,4	0,2	100,0
1921	5 743	206	394	1 633	41	26	8 043	71,4	2,6	4,9	20,3	0,5	0,3	100,0
1922	6 533	235	472	1 827	68	25	9 160	71,3	2,6	5,2	19,9	0,7	0,3	100,0
1923	7 025	384	657	2 780	77	27	10 950	64,2	3,5	6,0	25,4	0,7	0,2	100,0
1924	9 959	527	918	2 701	100	65	14 270	69,8	3,7	6,4	18,9	0,7	0,5	100,0
1925	12 059	774	1 200	3 940	132	65	18 170	66,4	4,2	6,6	21,7	0,7	0,4	100,0
1926	11 794	1 304	1 177	4 033	149	87	18 544	63,6	7,0	6,4	21,7	0,8	0,5	100,0
1927	9 842	1 115	1 083	3 259	118	102	15 519	63,4	7,2	7,0	21,0	0,8	0,6	100,0
1928	8 712	1 201	1 066	3 256	93	116	14 444	60,3	8,3	7,4	22,5	0,7	0,8	100,0
1929	8 656	1 153	1 238	3 521	107	92	14 767	58,6	7,8	8,4	23,9	0,7	0,6	100,0
1930	7 657	671	882	2 768	73	68	12 119	63,2	5,5	7,3	22,8	0,6	0,6	100,0
1931	6 639	555	688	2 249	29	50	10 210	65,6	5,4	6,8	22,0	0,3	0,5	100,0
1932	4 480	425	569	1 255	34	49	6 812	65,8	6,2	8,4	18,4	0,5	0,7	100,0
1933	3 922	325	524	1 135	42	43	5 991	65,5	5,4	8,8	18,9	0,7	0,7	100,0
1934	3 556	274	517	812	35	30	5 224	68,1	5,2	9,9	15,5	0,7	0,6	100,0
1935	3 140	246	976	802	41	33	5 238	60,0	4,7	18,6	15,3	0,8	0,6	100,0
1936	2 591	144	1 870	889	19	29	5 542	46,8	2,6	33,7	16,0	0,4	0,5	100,0
1937	5 205	458	3 087	1 579	67	48	10 444	49,8	4,4	29,6	15,1	0,6	0,5	100,0
1938	5 430	433	2 872	1 649	75	38	10 497	51,7	4,1	27,4	15,7	0,7	0,4	100,0
1939	6 029	500	2 650	1 550	57	37	10 823	55,7	4,6	24,5	14,3	0,5	0,4	100,0
1940	8 738	223	1 708	771	29	50	11 519	75,9	1,9	14,8	6,7	0,3	0,4	100,0
1941	13 909	4	592	9	—	—	14 514	95,8	..	4,1	0,1	—	—	100,0
1942	15 397	—	650	—	—	—	16 047	95,9	—	4,1	—	—	—	100,0
1943 (1° sem.)	8 076	—	—	—	—	—	8 076	100,0	—	—	—	—	—	100,0
1946 (b)	?	?	?	?	?	?	?	?	?	?	?	?	?	?
1947 (c)	?	?	?	?	?	?	341 422	?	?	?	?	?	?	?
1948	267 645	72 333	48 962	181 575	4 537	834	575 886	46,5	12,6	8,5	31,5	0,8	0,1	100,0
1949	344 335	90 475	52 935	141 670	9 164	2 762	641 341	53,7	14,1	8,3	22,1	1,4	0,4	100,0

(a) Vedi nota (a) alla pagina precedente.
(b) Vedi nota (a) alla Tav. I.
(c) Vedi Avvertenza ai Volumi I e II, cap. IV.

TAVOLA XIII. — QUANTITÀ E VALORE DELLE MERCI IMPORTATE NEGLI ANNI 1939 E 1946-1949, PER PAESI DI PROVENIENZA

(Esclusi l'oro e le monete d'oro e d'argento)

PAESI	QUANTITÀ - Tonnellate					VALORE					
						Lire - Milioni			Dollari - Migliaia		
	1939	1946	1947	1948	1949	1939	1948	1949	1939	1948	1949
EUROPA											
Albania	208 459		18	164	23	97	65	8	5 019	125	14
Austria		74 699	172 062	328 795	621 653		13 050	20 016		22 652	34 063
Belgio-Lussemburgo	308 814	31 044	568 473	170 073	499 080	198	10 116	26 831	10 306	17 889	45 444
Bulgaria	44 972	1 690	124	2 187	12 779	57	1 268	1 784	2 973	2 229	3 165
Cecoslovacchia	93 135	39 424	196 185	343 990	331 911	126	10 702	9 243	6 575	18 765	15 716
Danimarca	23 302	15 100	56 993	83 278	50 237	58	12 092	7 540	2 999	25 537	18 792
Finlandia	49 541	2 979	28 369	9 735	36 246	63	807	2 254	3 272	1 431	3 800
Francia	221 885	61 692	174 672	155 621	552 059	154	7 893	21 470	7 990	16 321	46 014
Germania	7 094 832	143 470	686 390	1 589 224	2 189 841	3 030	17 590	39 726	157 569	31 463	67 221
Gibilterra	2				1			1	9		1
Grecia	67 174	771	25 561	46 854	18 990	86	6 290	3 035	4 469	11 307	5 200
Irlanda			131	1 230	568		350	265		663	448
Islanda	8 994	241	12 558	5 589	4 661	16	746	628	844	1 416	1 078
Isole dell'Esgeò (Dodecan.)	5 688	4 070	3 164	168	57	29	17	3	1 497	29	6
Jugoslavia	740 537	65 275	442 276	659 962	916 468	247	10 898	10 207	12 826	18 968	17 383
Zona B Terr. Lib. Trieste				5	16 264			599		1	1 023
Malta	888	77	2 482	9 858	3 663	1	224	98	30	464	167
Norvegia	29 428	26 155	36 538	33 224	37 634	81	4 975	5 583	4 218	9 545	10 360
Paesi Bassi	263 752	105 484	69 418	94 166	83 318	134	10 022	10 763	6 958	23 041	24 850
Polonia	1 470 766	52 931	331 329	888 910	1 618 905	262	10 584	19 626	13 652	18 423	33 797
Portogallo	15 152	2 147	7 593	13 213	9 021	58	3 008	2 356	2 999	5 276	3 989
Regno Unito	2 822 998	292 652	129 737	731 319	1 083 524	568	27 812	34 593	29 522	56 336	58 782
Romania	878 998	5 248	27 687	6 064	9 689	415	129	759	21 574	222	1 318
Spagna	230 236	5 764	25 687	18 397	31 725	70	3 565	3 719	3 624	9 246	9 547
Svezia	161 140	117 546	129 665	91 874	151 904	227	11 006	13 477	11 828	23 245	32 377
Svizzera	69 031	74 983	93 746	48 170	49 460	336	25 764	26 732	17 469	43 717	45 383
Turchia	122 987	24 514	146 629	43 764	32 137	153	5 284	3 351	7 983	9 361	5 724
Ungheria	472 071	1 269	13 670	12 511	42 031	423	1 041	3 770	21 995	1 942	6 510
U.R.S.S.	85 030	48	13 739	64 597	171 572	66	2 236	10 022	3 410	4 161	16 585
Altri paesi d'Europa											
Totale	15 489 812	1 149 273	3 394 896	5 452 942	8 575 421	6 955	197 534	278 459	361 610	373 775	508 757
ASIA											
Aden	1	80	559	609	1 804		208	387		413	665
Afganistan											
Birmania	388			45	60	5	10	10	268	22	16
Ceylon	2 089	9	132	1 212	7 779	7	301	1 732	364	558	2 935
Cina	1 069	3	2 220	6 584	14 125	8	1 064	2 808	427	1 923	4 851
Cipro	82	17	44	17	69 824		5	680	1	11	1 135
Filippine	1 840		10 803	16 016	18 570	3	2 180	2 496	161	3 851	4 187
Giappone	4 176	4		75	58	29	53	75	1 506	91	128
Hegiaz e Neged		10 621	164 774	955 514	1 208 214		13 865	16 121		24 303	27 215
Hong-Kong	1	51	450	550	3 005		175	535		322	908
Pakistan	85 303	2 479	67 064	102 832	75 171	123	17 882	2 644	6 421	37 145	4 539
India					11 081			12 663			21 611
Indie olandesi	87 785	24 195	13 408	5 486	4 794	99	1 301	1 216	5 124	2 855	2 349
Indocina francese	14	135	185	584	49		142	44	12	272	80
Irak	126 407	120	68 775	330 261	282 512	30	7 209	3 495	1 545	14 055	5 822
Iran	61 588	30 490	1 086 923	1 291 265	1 107 878	21	19 342	17 914	1 112	36 451	30 348
Malesia britannica	20 635	59	13 760	27 579	39 076	124	5 764	8 237	6 432	11 639	14 036
Manciuria	90 040					74			3 868		
Palestina	2 202	6 739	55 469	76 555	607	7	1 229	40	371	2 232	69
Libano					18 280			770			1 334
Siria	10 892	298	8 681	13 735	10 855	46	553	1 204	2 389	1 021	2 031
Stab. francesi dell'India			10								
Thailandia (Siam)	1 060		859	758	1 385	2	162	211	116	310	360
Yemen	571	31 274	26 748	33 060	51 003	5	603	846	253	1 071	1 432
Altri paesi occid. d'Asia	188	7 341	114 274	61 636	525 188	2	887	7 186	91	1 543	12 161
Altri paesi non occ. d'Asia		32	26	134	15		40	4		73	7
Totale	496 331	113 947	1 635 164	2 924 507	3 451 333	585	72 975	81 318	30 461	140 161	138 219
AFRICA											
Africa equat. occid. brit.	5 526	3 211	4 367	1 666	7 893	4	362	1 443	199	703	2 476
Africa equat. orient. brit.	1 803	35	1 020	1 963	3 641	6	536	634	307	1 052	1 077
Africa equat. occid. franc.	5 003	543	7 598	4 618	3 794	2	469	585	96	982	1 189
Africa equat. occid. port.	1 500	107	1 694	841	1 060	4	214	37	232	399	62
Africa equat. occid. spagn.	1 403	9	218	54		4	16		201	27	
Africa merid. britannica	2 560	25 323	8 718	839	725	9	185	35	448	429	57
Africa merid. francese	2 280	75	539	670	2 193	4	54	304	233	108	629
Africa merid. portoghese	14 822	1 675	11 649	1 914	947	61	422	110	3 162	791	188

segue: TAV. XIII. — QUANTITÀ E VALORE DELLE MERCI IMPORTATE NEGLI ANNI 1939 E 1946-1949, PER PAESI DI PROVENIENZA.

(Esclusi l'oro e le monete d'oro e d'argento)

P A E S I	Q U A N T I T À - T o n n e l l a t e					V A L O R E					
						L i r e - M i l i o n i			D o l l a r i - M i g l i a i a		
	1939	1946	1947	1948	1949	1939	1948	1949	1939	1948	1949
Algeria	9 687	30	5 381	53 265	124 607	8	395	950	440	712	1 905
Congo belga	15 882	223	1 571	17 555	23 795	23	3 856	4 474	1 186	6 865	7 474
Egitto	118 061	45 321	53 033	47 951	76 115	129	13 407	18 919	6 715	28 365	32 422
Eritrea	15 744	504	9 714	20 218	26 417	45	1 743	2 649	2 323	3 405	4 529
Etiopia	5 760	363	6 194	39 572	14 375	25	5 331	1 951	1 279	10 587	3 350
Libia	52 307	472	12 042	39 892	48 171	90	1 494	2 104	4 692	3 019	3 597
Marocco	728 696	42 182	125 135	190 587	350 269	110	2 433	3 764	5 737	4 564	7 246
Somalia italiana	29 002	..	903	3 824	14 161	87	854	2 186	4 503	1 607	3 695
Tunisia	428 921	361 305	432 592	371 792	434 129	60	2 290	4 674	3 143	4 421	9 444
Unione sud Africa	15 283	152 133	128 278	36 550	68 113	106	8 213	12 238	5 509	17 005	20 994
Zanzibar	961	4	41	1	1	8	48	2	13
Altri paesi eq. occ. d'Africa	67	75	210	343	23	..	44	8	1	87	13
Altri paesi eq. or. d'Africa	3 869	51	2 858	1 648	4 173	15	261	578	789	527	984
Totale	1 459 137	633 637	813 714	835 766	1 204 642	793	42 580	57 651	41 243	85 657	101 344
AMERICA											
Argentina	133 858	91 868	332 780	910 637	429 314	153	103 226	44 915	7 962	180 004	77 054
Bolivia	13	..	71	122	101	..	39	40	6	69	69
Brasile	44 603	53 154	73 511	67 878	64 838	152	19 983	17 465	7 884	35 345	29 423
Canada	21 876	30 881	177 970	173 256	70 457	54	16 893	6 709	2 790	29 627	11 471
Cile	95 886	4 118	40 428	58 275	24 815	147	8 281	5 930	7 652	14 477	10 131
Colombia	107 584	516	901	1 561	1 603	30	380	586	1 545	682	1 001
Col. brit. insul. Am. centr.	9 370	149	270	707	458	2	64	40	90	134	67
Costarica	235	325	834	1 575	1 210	1	415	484	69	736	820
Cuba	13 258	753	5 981	101 347	15 405	7	7 810	1 106	359	13 726	1 901
Curaçao	294 546	..	455 540	150 244	159 682	68	1 954	2 405	3 562	3 922	4 111
Ecuador	3 289	178	2 233	5 413	6 990	6	1 028	1 709	321	1 803	2 904
Guatemala	72	98	171	499	694	..	136	285	17	238	485
Haiti	993	1 426	2 880	3 979	5 614	1	1 031	1 867	49	1 810	3 142
Honduras (Repubblica)	44	..	79	34	26	..	7	10	10	12	17
Messico	445 555	671	21 442	21 275	49 603	93	3 584	5 286	4 843	6 238	9 097
Nicaragua	305	..	36	180	108	..	34	32	19	60	55
Panama	7	136	506	8 543	496	..	900	22	1	1 564	37
Paraguay	1 496	455	114	517	1 904	5	184	530	246	322	916
Perù	2 011	2 892	4 706	2 359	1 561	11	1 307	970	568	2 350	1 666
Portorico	45	1	70	..	9	5	19	..	8
Salvador	663	179	1 177	2 779	2 885	3	766	1 215	172	1 349	2 051
San Domingo	56	232	652	835	761	..	240	314	14	419	533
Stati Uniti	1 491 732	7 672 553	11 275 263	7 622 139	5 805 948	979	317 701	311 041	50 923	553 761	532 870
Surinam
Uruguay	46 530	2 488	4 675	10 003	9 448	113	4 379	5 343	5 854	8 313	9 132
Venezuela	169 980	81	141 653	158 467	313 184	38	2 667	4 637	1 988	4 646	7 861
Altri paesi America Nord	5 580	..	3 212	12 403	3 683	9	2 149	696	493	4 343	1 178
Altri paesi cont. Am. centr.	16	4
Altri paesi insul. Am. centr.	548	..	1 047	5 474	2	..	91	..	7	161	1
Altri paesi America Sud	8 902	58	2	..	4 259	2	..	70	116	..	122
Totale	2 899 053	7 863 213	12 548 204	9 320 501	6 975 058	1 874	495 249	413 712	97 584	866 111	708 123
OCEANIA											
Australia	10 177	14 934	99 914	118 459	84 364	90	33 209	48 129	4 657	67 955	82 505
Nuova Zelanda	1	46	2 220	4 177	4 437	..	2 253	3 375	..	4 731	5 794
Altri paesi d'Oceania	15	4	3	6	..	6
Totale	10 193	14 980	102 134	122 636	88 805	90	35 462	51 507	4 663	72 686	88 305
ALTRE PROVENIENZE											
Reg. art. e antart - Pesca	8 742	59	406	2 006	2 225	12	346	308	613	602	520
Punto franco Fiume
Punto franco Trieste	10	55	51	596	..	1	7	..	2	12
Punto franco Venezia
Provenienza non indicata	519 708	252 448	2 061	574	..	119	13	..	208	22
Totale	8 742	519 777	252 909	4 118	3 395	12	466	328	613	812	554
TOTALE GENERALE	20 363 268	10 294 827	18 747 021	18 660 470	20 298 654	10 309	844 266	882 975	536 174	1 539 202	1 545 302

TAVOLA XIV. — QUANTITÀ E VALORE DELLE MERCI ESPORTATE NEGLI ANNI 1939 E 1946-1949, PER PAESI DI DESTINAZIONE

(Esclusi l'oro e le monete d'oro e d'argento)

PAESI	QUANTITÀ - Tonnellate					VALORE					
						Lire - Milioni			Dollari - Migliaia		
	1939	1946	1947	1948	1949	1939	1948	1949	1939	1948	1949
EUROPA											
Albania	163 263	140	1 047	100	17	313	10	13	16 254	18	22
Austria	55 013	88 590	418 396	488 546	116	10 283	18 492	17 991	31 423	25 897	2 573
Belgio-Lussemburgo	71 085	55 897	123 032	157 695	114 712	116	15 825	15 163	6 031	28 117	15 047
Bulgaria	15 595	349	410	3 271	2 449	81	1 444	1 402	4 228	2 528	16 853
Cecoslovacchia	65 121	44 791	118 093	92 434	86 676	171	7 266	8 899	8 872	12 975	4 338
Danimarca	22 102	14 478	22 004	47 846	22 724	54	7 505	6 633	2 808	17 206	70 330
Finlandia	5 688	406	1 369	3 082	7 529	34	920	2 597	1 788	1 708	91 645
Francia	161 547	116 405	36 928	201 871	251 339	243	23 058	36 188	12 619	47 663	209
Germania	1 187 988	11 002	29 494	271 162	654 622	1 899	16 577	54 284	98 770	28 869	225
Gibilterra	276	50	84	112	147	2	106	122	95	225	15 763
Grecia	45 401	3 903	7 299	16 263	58 483	114	5 923	9 379	5 913	11 869	1 522
Irlanda	1 973	1 431	2 166	2 123	2 763	16	443	893	831	924	1 326
Islanda	28 197	8 346	18 316	14 500	11 673	17	473	781	871	862	130
Isole dell'Egeo (Dodecan.)	38 241	573	426	59	113	78	63	76	4 064	121	26 991
Jugoslavia	62 711	26 059	11 590	44 724	97 762	305	14 222	15 929	15 851	24 770	254
Zona B Terr. Lib. Trieste	—	86	19	748	—	—	3	151	—	5	5 305
Malta	12 871	8 360	23 619	42 957	29 493	21	3 359	3 099	1 117	6 880	16 531
Norvegia	104 937	73 392	135 671	85 944	89 097	90	11 266	9 195	4 684	21 266	25 083
Paesi Bassi	76 178	6 152	53 952	57 140	41 215	193	10 475	11 729	10 035	23 333	13 315
Polonia	49 958	39	26 898	56 317	49 912	88	10 143	7 823	4 570	17 646	3 213
Portogallo	13 569	3 233	11 152	18 089	7 249	64	3 090	1 884	3 326	5 386	113 874
Regno Unito	243 049	160 525	308 748	355 536	414 899	518	45 490	67 018	26 916	92 074	1 916
Romania	35 402	41	558	3 353	5 250	288	2 172	1 131	14 972	3 783	7 030
Spagna	25 949	8 312	7 019	8 741	46 818	128	3 097	2 931	6 637	8 571	29 490
Svezia	66 673	35 108	73 370	51 257	54 156	165	19 773	13 605	8 579	40 868	60 154
Swizzera	310 808	189 518	368 411	486 366	349 617	580	44 232	35 598	30 141	75 215	8 506
Turchia	38 141	6 046	15 313	15 098	16 942	140	7 061	4 963	7 295	12 746	6 313
Ungheria	62 001	1 684	5 978	5 483	13 717	241	1 388	3 643	12 555	2 605	17 845
U.R.S.S.	6 360	204	1 276	3 291	29 081	70	1 978	10 705	3 662	3 443	15
Altri paesi d'Europa	—	—	1	—	30	—	—	9	—	—	—
Totale	2 915 084	831 457	1 492 900	2 463 229	2 947 779	6 029	267 645	344 335	313 484	509 667	612 913
ASIA											
Aden	104	169	1 905	1 812	2 518	1	1 844	2 232	49	3 792	3 847
Afganistan	—	—	—	—	158	—	—	125	—	—	217
Birmania	1 857	55	18	1 240	5 050	2	495	2 556	112	1 028	4 332
Ceylon	2 169	601	597	9 782	44 963	3	475	3 973	152	990	6 870
Cina	14 104	3 161	2 050	5 775	6 524	52	2 963	1 611	2 690	5 343	2 767
Cipro	1 093	655	2 425	2 771	34 501	4	1 186	1 615	195	2 420	2 771
Filippine	9 287	110	667	5 369	2 233	44	852	400	2 312	1 494	688
Giappone	2 156	29	55 221	429 230	463 324	40	1 236	1 432	2 062	2 459	2 441
Hegiaz e Neged	366	5	131	4 872	10 289	6	306	850	323	574	1 444
Hong-Kong	1 393	2 310	2 911	3 621	6 732	8	2 499	2 525	396	5 020	4 251
Pakistan	39 522	11 475	18 858	113 424	49 308	119	32 536	19 263	6 170	65 627	33 333
India	—	—	—	—	62 589	—	—	23 078	—	40 008	—
Indie olandesi	20 124	1 361	3 344	8 907	3 463	55	3 765	1 048	2 857	7 056	2 109
Indocina francese	279	788	262	406	563	1	168	385	29	357	844
Irak	1 131	702	2 036	3 419	6 985	13	3 668	6 889	691	7 440	11 837
Iran	6 691	896	1 820	6 920	4 171	9	5 208	3 198	456	9 997	5 499
Malesia britannica	6 419	2 864	5 060	7 921	27 914	19	2 924	7 736	998	5 902	13 258
Manciuria	9 217	—	—	—	—	31	—	—	1 611	—	—
Palestina	7 529	14 553	29 481	22 984	62 206	24	2 927	2 895	1 267	5 606	4 907
Libano	7 200	1 676	6 625	14 713	28 176	64	8 413	1 218	3 319	15 729	2 031
Siria	—	—	—	—	14 163	—	—	5 016	—	—	8 524
Stab. francesi dell'India	5	—	9	—	—	—	—	—	—	—	—
Thailandia (Siam)	1 164	98	344	539	4 080	4	267	1 398	234	497	2 402
Yemen	55	7	34	150	117	—	99	42	11	178	69
Altri paesi occid. d'Asia	61	70	95	445	10 965	1	477	659	74	863	1 107
Altri paesi non occ. d'Asia	4	—	2	84	2 353	—	25	331	5	48	536
Totale	131 930	41 585	133 895	644 384	853 345	500	72 333	90 475	26 013	142 420	156 092
AFRICA											
Africa equat. occid. brit.	1 934	635	1 879	2 395	34 593	10	2 627	4 901	541	5 174	8 386
Africa equat. orient. brit.	2 163	847	1 645	3 202	15 175	8	1 849	3 502	403	3 758	5 890
Africa equat. occid. franc.	6 688	30	48	643	9 534	4	453	683	206	920	1 251
Africa equat. occid. port.	62	178	156	84	8	—	24	17	19	45	30
Africa equat. occid. spagn.	22	—	26	178	507	1	8	25	31	17	47
Africa merid. britannica	343	96	220	10 053	1 599	3	119	152	141	247	256
Africa merid. francese	23	—	8	26	109	—	56	119	16	118	233
Africa merid. portoghese	2 575	521	672	602	1 009	17	242	357	883	460	601

segue: TAV. XIV. — QUANTITÀ E VALORE DELLE MERCI ESPORTATE NEGLI ANNI 1939 E 1946-1949, PER PAESI DI DESTINAZIONE.

(Esclusi l'oro e le monete d'oro e d'argento)

PAESI	Q U A N T I T À - Tonnellate					V A L O R E					
						Lire - <i>Millioni</i>			Dollari - <i>Migliaia</i>		
	1939	1946	1947	1948	1949	1939	1948	1949	1939	1948	1949
Algeria.	9 722	3 033	1 749	36 260	27 991	6	1 190	1 615	301	2 335	3 051
Congo belga	292	33	153	218	9 239	3	184	581	141	329	976
Egitto	37 477	20 709	27 931	66 740	175 486	175	29 638	29 692	9 087	59 696	50 889
Eritrea.	265 603	5	958	1 767	7 686	1 150	964	1 642	59 807	1 929	2 814
Etiopia.	31 564	124	619	2 913	5 503	196	1 605	1 333	10 181	2 873	2 281
Libia.	624 949	438	3 218	7 327	7 607	736	644	1 261	38 303	1 226	2 146
Marocco.	5 098	240	2 309	9 800	14 384	43	1 826	1 748	2 262	3 290	3 340
Somalia italiana.	57 796	1	98	395	1 326	191	213	418	9 915	382	712
Tunisia.	4 650	2 083	372	3 540	2 403	8	440	706	420	898	1 481
Unione sud Africa.	9 318	11 470	6 778	10 216	6 231	97	6 613	3 410	5 044	12 993	5 834
Zanzibar	6	211	19	17	684	..	43	135	4	82	225
Altri paesi eq. occ. d'Africa	61	23	147	155	91	..	114	68	9	201	113
Altri paesi eq. or. d'Africa	570	2	163	200	12 678	2	110	570	129	222	976
Totale . . .	1 060 916	40 679	49 168	156 731	333 843	2 650	48 962	52 935	137 843	97 195	91 532
AMERICA											
Argentina.	56 944	24 357	64 286	185 886	153 649	236	90 675	77 895	12 293	157 795	132 750
Bolivia.	258	17	39	311	98	3	298	160	156	524	272
Brasile.	16 475	13 705	27 220	70 670	52 556	85	11 449	12 548	4 443	19 937	21 248
Canada.	21 524	7 781	12 306	21 839	17 858	34	2 877	3 298	1 785	5 018	5 621
Cile	3 494	645	3 366	2 055	2 229	62	1 824	1 689	3 222	3 187	2 879
Colombia.	2 409	1 444	2 198	3 187	4 847	43	2 173	1 223	2 243	3 787	2 083
Col. brit. insul. Am. centr.	1 249	104	153	2 541	2 122	3	162	402	134	341	676
Costarica	938	50	128	1 430	4 027	7	266	410	377	475	692
Cuba.	2 803	1 260	2 519	3 979	3 483	22	980	689	1 167	1 170	1 174
Curacao	544	3	56	338	729	1	76	132	40	147	222
Ecuador	641	14	454	439	3 481	9	411	942	463	716	1 574
Guatemala	483	17	80	534	700	7	251	292	341	438	495
Haiti.	65	..	18	890	11 239	1	123	983	41	213	1 629
Honduras (Repubblica).	63	2	15	38	1 150	1	40	98	42	69	166
Messico.	7 247	285	1 374	10 871	6 106	69	5 416	2 512	3 597	9 425	4 254
Nicaragua	41	..	12	2 339	104	..	434	43	24	757	71
Panama	232	71	180	5 208	396	3	1 193	233	152	2 081	395
Paraguay.	212	24	85	1 146	2 670	2	114	384	115	199	644
Perù	2 865	478	1 321	1 141	889	43	577	726	2 235	1 021	1 232
Portorico.	188	59	61	135	154	1	43	63	70	74	108
Salvador	338	12	111	311	8 196	7	197	815	367	344	1 346
San Domingo.	118	..	16	404	689	2	288	160	109	504	272
Stati Uniti	156 593	87 927	131 084	230 848	114 116	773	51 337	26 392	40 198	89 593	44 646
Surinam	23	..	3	2	5	..	17	8	..
Uruguay	41 924	14 007	15 810	18 096	19 958	83	3 562	3 436	4 319	6 213	5 817
Venezuela	5 198	2 663	5 481	8 759	14 338	51	6 670	5 993	2 659	11 757	10 179
Altri paesi America Nord	7 232	9 543	2	1	34	2	30	59	3
Altri paesi cont. Am. centr.	12	6	..	6	27	..	4	13	8	7	23
Altri paesi insul. Am. centr.	17	19	3	24	11	1	69	13	27	122	23
Altri paesi America Sud	17	3	8	28	119	..	27	124	21	48	210
Totale . . .	330 147	154 956	268 387	582 998	425 943	1 550	181 575	141 670	80 695	316 569	240 704
OCEANIA											
Australia.	9 977	1 996	3 202	4 412	23 999	50	4 265	8 958	2 586	8 758	15 150
Nuova Zelanda.	5 729	101	134	319	326	6	179	197	292	376	336
Altri paesi d'Oceania	3 514	..	3	1 124	23	1	93	9	75	187	16
Totale . . .	19 220	2 097	3 339	5 855	24 348	57	4 537	9 164	2 953	9 321	15 502
ALTRE DESTINAZIONI											
Reg. art. e antart - Pesca
Punto franco Fiume.	6 999	8	429
Punto franco Trieste.	21 266	331	622	875	11 402	25	107	598	1 277	187	1 004
Punto franco Venezia	7	4	..	2	2	..	3	3
Provviste bordo bast. est.	11 328	3 929	7 709	12 594	26 722	4	725	2 162	217	1 296	3 664
Totale . . .	39 593	4 260	8 331	13 476	38 128	37	834	2 762	1 923	1 486	4 671
TOTALE GENERALE . . .	4 496 890	1 075 034	1 956 020	3 866 673	4 623 386	10 823	575 886	641 341	562 911	1 076 658	1 121 414

**segue : TAV. XV. — QUANTITÀ E VALORE DELLE MERCI IMPORTATE ED ESPORTATE
NEGLI ANNI 1939, 1948 e 1949 PER GRUPPI ECONOMICI E PER PAESI.**

segue : A — Animali vivi

PAESI	IMPORTAZIONE						ESPORTAZIONE					
	Quantità - Tonnellate			Valore - Milioni di lire			Quantità - Tonnellate			Valore - Milioni di lire		
	1939	1948	1949	1939	1948	1949	1939	1948	1949	1939	1948	1949
Algeria	—	—	—	—	—	—	—	—	—	—	—	—
Congo belga	—	—	—	—	—	—	—	—	—	—	—	—
Egitto	—	—	—	—	—	—	—	—	—	—	—	—
Eritrea	1	1	3	..	1	1	29
Etiopia	—	—	—	—	—	—	3
Libia	6	—	—	—	—	—	2 885	..	9	11	—	3
Marocco	—	—	—	—	—	—	—	—	—	—	—	—
Somalia italiana	—	—	7	—	—	2	1
Tunisia	—	—	5	—	—	..	—	5	6	—	3	1
Unione sud Africa	1	—	—	—	—	..	—	—	—	—	—	—
Zanzibar	—	—	—	—	—	..	—	—	—	—	—	—
Altri paesi eq. occ. d'Africa	—	—	—	—	—	..	—	—	—	—	—	—
Altri paesi eq. or. d'Africa	—	—	—	—	—	..	—	—	—	—	—	—
Totale	8	1	15	..	1	3	2 918	5	15	11	3	4
AMERICA												
Argentina	3	105	108	..	21	24	—	..	—	—	..	—
Bolivia	—	—	—	..	—	—	—	—	—	—	..	—
Brasile	1	—	—	..	—	—	1	—	3	..	—	7
Canada	—	2	210	—	9	167	—	—	—	—	—	—
Cile	—	—	—	—	—	—	—	—	—	—	—	—
Colombia	—	—	—	—	—	—	—	—	—	—	—	—
Col. brit. insul. Am. centr.	—	—	—	—	—	—	—	—	—	—	—	—
Costarica	—	—	—	—	—	—	—	—	—	—	—	—
Cuba	—	—	—	—	—	—	—	—	—	—	—	—
Curaçao	—	—	—	—	—	—	—	—	—	—	—	—
Ecuador	—	—	—	—	—	—	—	—	—	—	—	—
Guatemala	—	—	—	—	—	—	—	—	—	—	—	—
Haiti	—	—	—	—	—	—	—	—	—	—	—	—
Honduras (Repubblica)	—	—	—	—	—	—	—	—	—	—	—	—
Messico	—	—	—	—	—	—	—	—	—	—	—	—
Nicaragua	—	—	—	—	—	—	—	—	—	—	—	—
Panama	—	—	—	—	—	—	—	—	—	—	—	—
Paraguay	—	—	—	—	—	—	—	—	—	—	—	—
Perù	—	—	—	—	—	—	—	—	—	—	—	—
Portorico	—	—	—	—	—	—	—	—	—	—	—	—
Salvador	—	—	—	—	—	—	—	—	—	—	—	—
San Domingo	—	—	—	—	—	—	—	—	—	—	—	—
Stati Uniti	20	13	10	..	25	21	..	1	2	..	7	3
Surinam	—	—	—	—	—	—	—	—	—	—	—	—
Uruguay	—	—	—	—	—	—	—	—	—	—	—	—
Venezuela	—	—	—	—	—	—	—	—	4	—	—	8
Altri paesi America Nord	—	—	—	—	—	—	—	—	—	—	—	—
Altri paesi cont. Am. centr.	—	—	—	—	—	—	—	—	—	—	—	—
Altri paesi insul. Am. centr.	—	—	—	—	—	—	—	—	—	—	—	—
Altri paesi america del Sud	—	—	—	—	—	—	—	—	—	—	—	—
Totale	24	120	328	..	55	212	1	1	9	..	7	18
OCEANIA												
Australia	—	—	1	—	—	1	—	..	—	—	..	—
Nuova Zelanda	—	—	—	—	—	—	—	—	—	—	—	—
Altri paesi d'Oceania	—	—	—	—	—	—	—	—	—	—	—	—
Totale	—	—	1	—	—	1	—	..	—	—	..	—
ALTRE PROVENIENZE O DESTINAZIONI												
Reg. art. e antart. - Pesca	—	—	—	—	—	—	—	—	—	—	—	—
Punto franco Fiume	—	—	—	—	—	—	—	—	—	—	—	—
Punto franco Trieste	—	—	—	—	—	—	—	—	—	—	—	—
Punto franco Venezia	—	—	—	—	—	—	—	—	—	—	—	—
Provv. bordo bast. esteri	—	—	—	—	—	—	17
Provenienza non indicata	—	—	—	—	—	—	—	—	—	—	—	—
Totale	—	..	—	—	..	—	17
TOTALE GENERALE	32 732	11 445	12 650	123	3 470	3 698	4 752	68	703	22	109	431

segue : Tav. XV. — QUANTITÀ E VALORE DELLE MERCI IMPORTATE ED ESPORTATE
NEGLI ANNI 1939, 1948 E 1949 PER GRUPPI ECONOMICI E PER PAESI

segue : B — Generi alimentari e materie prime per la loro produzione.

PAESI	IMPORTAZIONE						ESPORTAZIONE					
	Quantità - Tonnellate			Valore - Milioni di lire			Quantità - Tonnellate			Valore - Milioni di lire		
	1939	1948	1949	1939	1948	1949	1939	1948	1949	1939	1948	1949
EUROPA												
Albania	6 641	—	—	15	—	—	24 460	—	—	64	—	—
Austria	—	153	678	—	19	34	—	83 996	103 651	—	3 920	6 064
Belgio-Lussemburgo	1 561	817	20 124	3	93	2 343	30 889	89 314	59 250	54	7 025	5 234
Bulgaria	43 933	2 004	12 723	53	1 255	1 771	1 889	696	2	3	222	—
Cecoslovacchia	39 107	18 314	23 183	53	1 713	1 747	53 875	61 245	42 652	106	2 614	2 156
Danimarca	13 086	77 809	43 849	24	11 012	6 368	18 394	22 832	11 601	31	1 283	738
Finlandia	402	—	415	1	—	64	3 589	2 212	6 283	3	86	710
Francia	7 257	6 325	58 000	14	1 130	3 183	52 084	77 050	78 031	90	7 328	6 989
Germania	10 141	296	5 293	24	61	550	769 781	122 492	327 518	1 016	5 830	23 637
Gibilterra	—	—	1	—	—	1	144	57	73	1	11	34
Grecia	21 428	10 633	4 274	50	4 931	2 137	300	102	10 860	2	21	1 615
Irlanda	—	90	1	—	18	—	547	818	1 560	1	146	209
Islanda	8 994	5 389	4 656	16	681	624	27 028	13 270	10 620	2	142	168
Isole dell'Egeo (Dodecan.)	5 410	41	54	25	8	3	8 373	3	8	20	1	4
Jugoslavia	32 105	56 567	32 952	36	4 855	1 537	27 030	2 764	660	38	955	168
Zona B Terr. Lib. Trieste	—	5	10 231	—	—	523	—	2	545	—	—	—
Malta	1	50	19	—	12	2	2 687	33 561	14 721	6	2 347	1 462
Norvegia	10 302	16 759	19 147	33	3 421	3 521	94 209	46 650	68 280	25	554	920
Paesi Bassi	19 314	55 411	42 313	31	5 797	6 248	21 299	20 721	17 352	46	659	2 663
Polonia	36 833	5 625	7 268	50	646	788	20 676	2 717	505	53	122	419
Portogallo	10 592	7 977	6 243	50	2 586	2 137	274	346	212	1	118	49
Regno Unito	4 801	34 943	7 923	10	4 611	1 478	122 650	294 735	308 641	206	25 080	34 837
Romania	272 469	—	8 494	209	—	733	15 650	37	265	25	2	15
Spagna	3 617	5 134	5 318	20	2 464	2 439	358	177	360	4	41	58
Svezia	4 235	12 165	7 419	—	1 296	954	55 002	26 976	37 566	73	2 751	4 092
Svizzera	4 149	6 823	6 674	56	3 395	3 941	192 052	187 720	220 255	330	18 767	19 673
Turchia	72 268	26 851	20 388	91	3 834	2 184	1 998	565	340	4	153	75
Ungheria	445 465	2 507	34 631	335	458	2 499	49 900	1 993	3 008	82	106	166
U.R.S.S.	47 751	369	142 201	34	55	9 195	1 571	41	2 160	3	3	646
Altri paesi d'Europa	—	—	—	—	—	—	—	—	—	—	—	—
Totale . . .	1 117 862	353 057	524 472	1 233	54 351	57 004	1 596 709	1 093 092	326 979	2 289	80 287	112 809
ASIA												
Aden	—	276	494	—	63	99	25	167	835	—	46	98
Afganistan	—	—	—	—	—	—	—	—	—	—	—	—
Birmania	—	—	—	—	—	—	11	2	—	—	1	2
Ceylon	104	381	1 693	—	135	537	1 589	9 465	44 209	1	392	3 792
Cina	685	5 937	13 097	3	762	2 501	201	225	958	1	94	322
Cipro	—	—	359	—	—	22	20	634	1 302	—	96	88
Filippine	—	—	415	—	—	78	46	29	15	—	15	12
Giappone	1 648	50	15	3	9	6	100	427 923	463 266	1	1 006	1 252
Hegiaz e Neged.	—	4	—	—	1	—	106	19	718	—	6	158
Hong-Kong	—	78	2 700	—	19	371	25	17	95	—	4	11
Pakistan	18 900	9 267	11 979	19	1 944	251	2 299	37 927	24 838	6	3 407	1 608
India	—	—	—	—	—	3 038	—	6 126	—	—	—	406
Indie olandesi	28 893	653	330	23	167	154	450	9	26	2	5	11
Indocina francese	—	12	31	—	4	40	134	—	67	1	—	26
Irak	495	42 068	336	1	2 975	47	172	166	237	—	20	35
Iran	803	8 192	11 429	1	637	901	13	464	544	—	89	58
Malesia britannica	34	385	1 519	—	104	357	108	58	19 217	—	27	129
Manciuria	88 850	—	—	73	—	—	3	—	—	—	—	—
Palestina	1 671	525	12	7	50	4	847	7 744	5 174	2	578	266
Libano	10 545	819	1 150	45	75	526	692	1 783	145	3	274	47
Siria	—	—	9 792	—	—	818	—	5 950	—	—	—	683
Stabl. francesi dell'India	—	—	—	—	—	—	—	—	—	—	—	—
Thailandia (Siam)	—	—	59	—	—	17	20	8	26	—	3	7
Yemen	571	459	603	5	111	171	4	8	95	—	2	27
Altri paesi occid. d'Asia	—	2	2	—	1	1	13	46	200	—	13	50
Altri paesi non occ. d'Asia	—	80	15	—	30	4	2	19	54	—	1	14
Totale . . .	153 139	69 188	57 210	180	7 087	9 943	6 880	486 711	574 099	17	6 079	9 102
AFRICA												
Africa equat. occid. brit.	972	60	1 125	2	14	417	639	146	457	2	42	129
Africa equat. orient. brit.	145	884	512	1	197	143	117	144	229	1	60	74
Africa equat. occid. franc.	—	951	1 584	—	374	486	6 184	1	251	2	—	108
Africa equat. occid. port.	1 384	23	16	4	8	4	6	14	—	—	5	—
Africa equat. occid. spagn.	960	54	—	4	16	—	3	—	—	—	—	—
Africa merid. brit.	6	—	14	—	—	2	150	19	17	1	9	9
Africa merid. francese	41	8	11	—	2	2	—	—	1	—	—	1
Africa merid. portoghese	65	441	140	—	109	35	51	12	3	—	6	—

segue : TAV. XV. — QUANTITÀ E VALORE DELLE MERCI IMPORTATE ED ESPORTATE
NEGLI ANNI 1939, 1948 E 1949 PER GRUPPI ECONOMICI E PER PAESI.

segue : B. — Generi alimentari e materie prime per la loro produzione.

PAESI	IMPORTAZIONE						ESPORTAZIONE					
	Quantità - Tonnellate			Valore - Milioni di lire			Quantità - Tonnellate			Valore - Milioni di lire		
	1939	1948	1949	1939	1948	1949	1939	1948	1949	1939	1948	1949
Algeria.	1 506	221	5 964	5	16	368	37	..	5 512	569
Congo belga	17	101	4 675	..	23	1 177	135	69	130	1	31	71
Egitto	904	9 756	8 498	1	305	390	8 897	4 750	7 319	13	922	1 256
Eritrea	182	2 572	9 657	1	374	1 147	133 521	91	700	388	15	101
Etiopia	223	33 990	10 379	2	4 295	1 450	14 720	1 687	443	80	393	146
Libia	31 996	1 816	1 565	49	534	454	104 345	1 757	1 520	243	137	113
Marocco	1 919	2 705	7 785	8	865	946	202	1 296	2 564	1	130	121
Somalia italiana	26 348	1 683	8 965	63	349	1 813	17 819	57	159	53	15	38
Tunisia	2 968	461	18 187	13	104	1 747	527	37	348	2	10	73
Unione sud Africa	3 731	2 426	..	284	286	254	369	43	2	85	17
Zanzibar	4	..	18	4	1	..	501	..	1	66
Altri paesi eq. occ.d'Africa	..	42	8	..	15	4	26	75	28	..	28	8
Altri paesi eq. or.d'Africa	744	63	489	1	9	43	209	22	304	..	5	76
Totale	70 384	59 562	82 018	154	7 893	10 918	287 343	10 546	20 529	789	1 894	2 976
AMERICA												
Argentina	90 205	904 737	416 731	73	101 012	39 526	3 883	5 016	401	24	1 459	219
Bolivia	98	20	2	..	11	2
Brasile	21 577	36 402	51 891	68	7 406	14 038	2 616	16 817	18 637	12	3 249	4 288
Canada	1 583	165 448	61 106	3	15 195	4 939	17 545	14 633	12 484	14	1 429	1 125
Cile	1	4 845	1 010	..	520	95	60	14	9	1	9	7
Colombia	1 077	733	779	6	194	337	371	182	3 602	2	92	172
Col. brit. insul. Am. centr.	28	104	78	..	39	24	13	31	49	..	22	20
Costarica	235	1 575	1 210	1	415	484	87	250	541	1	64	78
Cuba	5 770	101 307	15 085	4	7 794	1 033	447	1 595	1 860	2	311	247
Curaçao	24	16	5	..	8	2
Ecuador	1 089	4 246	6 201	4	970	1 670	43	110	1 097	..	71	234
Guatemala	68	496	673	..	134	275	48	224	357	..	48	62
Haiti	123	3 979	5 613	1	1 031	1 867	45	659	2 503	..	69	343
Honduras (Repubblica)	44	34	26	..	7	10	42	12	21	..	4	11
Messico	1	15 152	2 081	..	1 491	327	385	686	942	2	163	246
Nicaragua	57	140	89	..	32	30	7	152	86	..	25	37
Panama	5	1	20	4	53	57	80	..	40	48
Paraguay	1	..	272	97	32	..	258	65
Perù	1 192	81	155	7	8	56	325	14	7	3	10	4
Portorico	45	..	9	5	180	132	90	1	42	36
Salvador	662	2 762	2 885	3	755	1 215	64	94	493	..	40	171
San Domingo	49	822	748	..	235	309	76	97	79	1	35	23
Stati Uniti	2 818	1 590 721	1 452 138	11	166 996	112 338	69 167	63 490	41 386	321	16 539	9 820
Surinam	18	1	1	..
Uruguay	5 481	583	2 277	20	325	828	31 379	6 373	9 148	13	112	119
Venezuela	1 039	1 138	605	5	313	224	1 940	1 526	2 602	8	590	916
Altri paesi America Nord	5 531	12 403	3 683	9	2 149	696	7 225	9 543	2	1	34	2
Altri paesi cont. Am. centr.	16	11	2	7	..	1	3
Altri paesi insul. Am. centr.	..	4	2	..	1	..	3	1	5	..	1	3
Altri paesi America Sud	8 902	..	1	2	..	1	2	20	55	..	4	9
Totale	147 599	2 847 713	2 025 368	217	307 022	180 428	136'189	121 768	96 807	406	24 483	18 312
OCEANIA												
Australia	525	82 579	34 176	1	9 707	5 416	522	453	692	4	190	266
Nuova Zelanda	44	1	..	10	..	121	43	119	1	15	40
Altri paesi d'Oceania	15	..	4	3	2	1 116	13	..	90	2
Totale	540	82 623	34 181	1	9 717	5 419	645	1 612	824	5	295	308
ALTRE PROVENIENZE O DESTINAZIONI												
Reg. art. e antart. - pesca	8 708	1 950	2 100	12	285	209
Punto franco Fiume	1 680	2
Punto franco Trieste	2 281	361	7 173	7	60	389
Punto franco Venezia	7	4	..	2	2
Prov. bordo bast. esteri	1 070	2 439	5 471	2	288	774
Provenienza non indicata	14	2
Totale	8 708	1 950	2 114	12	285	211	5 031	2 807	12 648	11	350	1 165
TOTALE GENERALE	1 498 292	3 414 093	2 725 363	1 797	386 355	263 923	2 033 297	1 716 536	2 031 887	3 517	113 388	144 672

segue : TAV. XV. — QUANTITÀ E VALORE DELLE MERCI IMPORTATE ED ESPORTATE
NEGLI ANNI 1939, 1948 E 1949 PER GRUPPI ECONOMICI E PER PAESI.

C — Prodotti delle industrie non alimentari e materie prime per la loro fabbricazione
(Esclusi l'oro e le monete d'oro e d'argento)

PAESI	IMPORTAZIONE						ESPORTAZIONE					
	Quantità - Tonnellate			Valore - Milioni di lire			Quantità - Tonnellate			Valore - Milioni di lire		
	1939	1948	1949	1939	1948	1949	1939	1948	1949	1939	1948	1949
EUROPA												
Albania	20 390	164	23	87	65	8	127 307	100	17	239	10	13
Austria	325 812	620 079	165	12 734	19 790	40 193	327 881	375 155	6 194	12 100	8 799	9 928
Belgio-Lussemburgo	98 241	84 525	189 688	3	9 150	20 974	40 193	68 380	55 460	72	8 799	9 928
Bulgaria	882	183	56	13	13	13	13 706	2 575	2 447	78	1 222	1 402
Cecoslovacchia	52 455	117 588	82 677	73	6 527	4 937	9 473	29 684	43 983	64	4 614	6 741
Danimarca	6 455	3 308	2 968	22	6 25	411	3 703	25 014	11 123	23	6 222	5 895
Finlandia	49 139	9 735	35 831	62	807	2 190	2 099	870	1 246	31	834	1 887
Francia	144 872	143 813	316 664	128	6 652	16 579	109 459	102 431	91 581	153	15 302	27 628
Germania	569 583	135 037	346 688	2 061	2 442	19 209	367 113	148 670	322 001	858	10 747	30 489
Gibilterra	2	—	—	—	—	—	132	55	74	1	95	108
Grecia	45 745	36 221	14 716	36	1 359	898	45 101	14 291	28 816	112	5 848	7 493
Irlanda	—	145	249	—	70	188	1 426	1 305	1 201	15	297	625
Islanda	—	200	5	—	65	4	1 169	1 230	1 053	15	331	613
Isole dell'Egeo (Dodecan.)	277	127	3	4	9	—	27 997	56	105	55	62	72
Jugoslavia	579 461	328 832	571 644	157	4 377	6 528	29 024	21 381	31 922	264	12 716	14 145
Zona B Terr. Lib. Trieste	—	—	4 359	—	—	57	—	17	203	—	3	123
Malta	887	9 779	3 643	1	212	96	10 112	9 393	14 614	15	1 008	1 574
Norvegia	19 126	16 465	18 485	48	1 554	2 062	10 724	39 294	20 817	65	10 710	8 275
Paesi Bassi	48 032	33 960	37 349	74	2872	3 343	54 878	36 419	23 863	147	9 816	9 066
Polonia	24 746	6 228	19 070	34	375	1 148	29 280	53 599	49 407	35	10 021	7 404
Portogallo	4 555	2 253	2 778	8	369	219	13 295	17 743	7 037	63	2 972	1 835
Regno Unito	45 232	94 996	90 490	132	17 044	22 341	120 398	60 797	106 249	312	20 336	32 131
Romania	55 119	238	110	36	15	9	19 745	3 316	4 985	263	2 170	1 116
Spagna	219 547	13 263	26 407	48	1 101	1 280	25 573	8 564	11 059	124	3 056	2 289
Svezia	160 905	79 674	144 324	227	9 697	12 487	11 646	24 262	16 587	92	17 019	9 513
Svizzera	64 602	35 862	41 210	278	21 499	22 581	107 074	250 611	117 615	243	24 524	15 702
Turchia	27 919	16 913	11 749	60	1 450	1 167	36 143	14 533	16 602	136	6 908	4 888
Ungheria	9 027	8 830	4 493	28	434	511	12 066	3 390	10 709	159	1 280	3 476
U.R.S.S.	35 681	63 159	29 371	31	2 147	827	4 789	3 250	26 921	67	1 975	10 059
Altri paesi d'Europa	—	—	—	—	—	—	—	—	30	—	—	9
Totale	2 282 880	1 567 310	2 615 129	3 753	103 664	159 857	1 233 625	1 269 111	1 392 882	3 691	185 093	226 599
ASIA												
Aden	1	333	1 310	—	145	288	77	1 645	1 683	1	1 798	2 134
Afganistan	—	—	—	—	—	—	—	—	158	—	—	125
Birmania	388	45	60	5	10	10	1 846	1 240	5 048	2	494	2 554
Ceylon	1 985	831	6 086	7	166	1 195	580	317	754	2	83	181
Cina	82	647	879	5	302	303	13 903	5 550	5 566	51	2 869	1 289
Cipro	383	17	69 465	—	5	658	1 073	2 137	22 950	4	1 090	1 408
Filippine	1 840	16 016	18 155	3	2 180	2 418	9 241	5 340	2 218	44	837	388
Giappone	2 528	25	43	26	44	69	2 056	1 307	58	39	230	180
Hegiaz e Neged	—	59	145	—	4	10	260	4 853	9 571	6	300	692
Hong-Kong	1	472	305	—	156	164	1 368	3 604	6 637	8	2 495	2 514
Pakistan	66 086	93 561	9 901	104	15 933	2 393	37 223	75 485	24 470	113	29 129	17 655
India	—	63 191	—	—	9 624	—	—	56 453	—	—	—	22 672
Indie olandesi	30 484	4 833	4 464	65	1 134	1 062	19 674	8 898	3 437	53	3 760	1 037
Indocina francese	14	572	18	—	138	4	145	406	496	—	168	359
Irak	—	48	225	—	19	31	958	3 253	6 748	13	3 648	6 854
Iran	1 030	1 309	4 980	9	381	968	6 678	6 456	3 627	9	5 119	3 140
Malesia britannica	20 601	27 194	37 557	124	5 660	7 880	6 311	7 863	8 697	19	2 897	7 607
Manciuria	1 190	—	—	1	—	—	9 214	—	—	31	—	—
Palestina	531	1 661	595	—	129	36	6 682	6 620	9 102	22	2 272	2 068
Libano	347	1 510	909	1	315	48	6 508	12 930	6 689	61	8 139	896
Siria	—	1 063	—	—	—	386	—	—	—	—	—	4 316
Stab. francesi dell'India	—	—	—	—	—	—	5	—	—	—	—	—
Thailandia (Siam)	1 022	758	1 326	2	162	194	1 144	531	4 053	4	264	1 391
Yemen	—	125	12	—	18	3	51	142	22	—	97	15
Altri paesi occid. d'Asia	188	5	—	2	2	—	48	399	10 765	1	464	609
Altri paesi non occ. d'Asia	—	54	—	—	10	—	2	65	2 299	—	24	317
Totale	128 701	150 075	220 689	354	26 913	27 744	125 047	149 041	195 950	483	66 177	80 401
AFRICA												
Africa equat. occid. brit.	4 554	1 606	6 768	2	348	1 026	1 295	2 249	5 148	8	2 585	4 420
Africa equat. orient. brit.	1 658	1 079	3 129	5	339	491	2 046	3 058	14 946	7	1 789	3 428
Africa equat. occid. franc.	5 003	3 667	2 210	2	95	99	504	642	849	2	453	478
Africa equat. occid. port.	116	818	1 044	—	206	33	56	70	8	—	19	17
Africa equat. occid. spagn.	443	—	—	—	—	—	19	178	507	1	8	25
Africa merid. britannica	2 554	839	711	9	185	33	193	10 034	1 582	2	110	143
Africa merid. francese	2 239	662	2 182	4	52	302	23	26	108	—	56	118
Africa merid. portoghese	14 757	1 473	807	61	313	75	2 524	590	1 006	17	236	357

segue: TAV. XV. — QUANTITÀ E VALORE DELLE MERCI IMPORTATE ED ESPORTATE
NEGLI ANNI 1939, 1948 1949 PER GRUPPI ECONOMICI E PER PAESI.

segue: C — *Prodotti delle industrie non alimentari e materie prime per la loro fabbricazione.*

(Esclusi l'oro e le monete d'oro e d'argento)

PAESI	IMPORTAZIONE						ESPORTAZIONE					
	Quantità - Tonnellate			Valore - Milioni di lire			Quantità - Tonnellate			Valore - Milioni di lire		
	1939	1948	1949	1939	1948	1949	1939	1948	1949	1939	1948	1949
Algeria	8 181	53 044	118 188	3	379	577	9 685	33 910	22 479	6	1 130	1 046
Congo belga	15 865	17 454	19 120	23	3 833	3 297	157	149	474	2	153	412
Egitto	117 157	38 195	67 617	128	13 102	18 529	28 580	61 990	117 706	162	28 716	27 877
Eritrea	15 561	17 645	16 757	44	1 368	1 501	131 206	1 676	6 986	760	949	1 541
Etiopia	5 537	5 582	3 996	23	1 036	501	14 939	1 226	5 060	115	1 212	1 187
Libia	17 708	36 231	46 606	39	952	1 650	454 365	5 570	6 077	453	507	1 144
Marocco	726 777	187 882	335 701	102	1 568	2 742	4 896	8 504	11 820	42	1 696	1 627
Somalia italiana	2 631	2 141	5 189	24	505	371	39 956	338	1 167	138	197	380
Tunisia	425 953	371 131	415 937	47	2 186	2 927	4 123	1 148	2 049	6	368	632
Unione sud Africa	15 282	32 819	36 265	106	7 929	11 620	9 064	9 847	6 188	95	6 528	3 393
Zanzibar	957	4	23	1	1	4	5	17	183	..	42	69
Altri paesi eq. occ. d'Africa	67	301	15	..	29	4	35	80	63	..	86	60
Altri paesi eq. or. d'Africa	3 125	1 585	3 684	14	252	535	361	178	12 374	2	105	494
Totale	1 386 125	774 358	1 085 949	637	34 678	46 317	704 032	141 480	216 780	1 818	46 945	48 848
AMERICA												
Argentina	43 650	5 795	12 475	80	2 193	5 365	53 059	180 870	153 248	212	89 216	77 676
Bolivia	13	122	101	..	39	40	160	291	96	3	287	158
Brasile	23 025	31 476	12 947	84	12 577	3 427	13 858	53 853	33 916	73	8 200	8 253
Canada	20 293	7 806	9 014	51	1 689	1 594	3 979	7 206	5 374	20	1 448	2 173
Cile	95 885	53 430	23 805	147	7 761	5 835	3 434	2 041	2 220	61	1 815	1 682
Colombia	140	828	824	..	186	249	2 038	3 005	1 245	41	2 081	1 051
Col. brit. insul. Am. centr.	3	603	380	..	25	16	1 236	2 510	2 073	3	140	382
Costarica	851	1 180	3 486	6	202	332
Cuba	7 488	39	320	3	16	73	2 356	2 384	1 623	20	669	442
Curacao	1	520	322	724	1	68	130
Ecuador	2 200	1 167	789	2	58	39	598	329	2 384	9	340	708
Guatemala	4	3	21	..	2	10	435	310	343	7	203	230
Haiti	870	..	1	20	231	8 736	1	54	640
Honduras (Repubblica)	21	26	1 129	1	36	87
Messico	2 017	5 616	10 911	7	2 084	4 462	6 862	10 185	5 164	67	5 253	2 266
Nicaragua	248	40	19	..	2	2	34	2 187	18	..	409	6
Panama	2	8 542	473	..	900	18	179	5 151	316	3	1 153	185
Paraguay	1 495	517	1 632	5	184	433	180	1 146	2 412	2	114	319
Perù	819	2 278	1 406	4	1 299	914	2 540	1 127	882	40	567	722
Portorico	8	3	64	..	1	27
Salvador	1	17	11	..	274	217	7 703	7	157	644
San Domingo	7	13	13	..	5	5	42	307	610	1	253	137
Stati Uniti	623 619	613 872	513 706	709	83 167	148 304	87 412	167 356	72 728	452	34 791	16 569
Surinam	5	1	4	..
Uruguay	41 049	9 420	7 171	93	4 054	4 515	10 545	11 723	10 810	70	3 450	3 317
Venezuela	20	5 126	136	..	61	8	3 258	7 233	11 732	43	6 080	5 069
Altri paesi America Nord	49	7
Altri paesi cont. Am. centr.	1	4	20	..	3	10
Altri paesi insul. Am. centr.	548	221	5	..	14	23	6	1	68	10
Altri paesi America Sud.	1	15	7	64	..	23	115
Totale	863 446	746 931	596 145	1 185	116 318	175 309	193 941	461 228	329 126	1 144	157 085	123 340
OCEANIA												
Australia	9 652	35 880	50 187	89	23 502	42 712	9 455	3 959	23 308	46	4 075	8 691
Nuova Zelanda	1	4 133	4 436	..	2 243	3 375	5 608	276	207	5	164	157
Altri paesi d'Oceania	3 512	8	9	1	3	8
Totale	9 653	40 013	54 623	89	25 745	46 087	18 575	4 243	23 524	52	4 242	8 856
ALTRE PROVENIENZE O DESTINAZIONI												
Reg. art. e antart. - Pesca	34	56	125	..	61	99
Punto franco Fiume	2 508	4
Punto franco Trieste	51	596	..	1	7	2 026	408	813	10	45	95
Punto franco Venezia
Prov. bordo bast. esteri	81	920	3 559	..	310	1 080
Provenienza non indicata	..	192	389	..	88	8
Totale	34	299	1 110	..	150	114	4 615	1 328	4 372	14	355	1 175
TOTALE GENERALE	4 670 839	3 278 986	4 573 645	6 018	307 468	455 428	2 279 835	2 026 431	2 162 634	7 202	459 897	489 219

segue: TAV. XV. — QUANTITÀ E VALORE DELLE MERCI IMPORTATE ED ESPORTATE
NEGLI ANNI 1939, 1948 E 1949 PER GRUPPI ECONOMICI E PER PAESI.

segue: D — Materie ausiliarie.

PAESI	IMPORTAZIONE						ESPORTAZIONE					
	Quantità - Tonnellate			Valore - Milioni di lire			Quantità - Tonnellate			Valore - Milioni di lire		
	1939	1948	1949	1939	1948	1949	1939	1948	1949	1939	1948	1949
Algeria	—	—	455	—	—	5	—	2 350	—	—	60	—
Congo belga	—	—	—	—	—	—	—	—	8 635	—	—	98
Egitto	—	—	—	—	—	—	—	—	50 461	—	—	559
Eritrea	—	—	—	—	—	—	847	—	—	2	—	—
Etiopia	—	—	—	—	—	—	1 902	—	—	1	—	—
Libia	2 597	1 845	—	2	8	—	63 354	—	1	29	—	1
Marocco	—	—	6 783	—	—	76	—	—	—	—	—	—
Somalia italiana	23	—	—	—	—	—	20	—	—	—	—	—
Tunisia	—	—	—	—	—	—	—	2 350	—	—	60	—
Unione sud Africa	—	—	29 422	—	—	332	—	—	—	—	—	—
Zanzibar	—	—	—	—	—	—	—	—	—	—	—	—
Altri paesi eq. oce. d'Afr.	—	—	—	—	—	—	—	—	—	—	—	—
Altri paesi eq. or. d'Afr.	—	—	—	—	—	—	—	—	—	—	—	—
Totale	2 620	1 845	36 660	2	8	413	66 123	4 700	96 519	32	120	1 107
AMERICA												
Argentina	—	—	—	—	—	—	—	2	—	—	—	—
Bolivia	—	—	—	—	—	—	—	—	—	—	—	—
Brasile	—	—	—	—	—	—	—	—	—	—	—	—
Canada	—	—	127	—	—	9	—	—	—	—	—	—
Cile	—	—	—	—	—	—	—	—	—	—	—	—
Colombia	106 367	—	—	24	—	—	—	—	—	—	—	—
Col. brit. insul. Am. centr.	9 339	—	—	2	—	—	—	—	—	—	—	—
Costarica	—	—	—	—	—	—	—	—	—	—	—	—
Cuba	—	1	—	—	—	—	—	—	—	—	—	—
Curacao	294 545	150 244	159 682	68	1 954	2 405	—	—	—	—	—	—
Ecuador	—	—	—	—	—	—	—	—	—	—	—	—
Guatemala	—	—	—	—	—	—	—	—	—	—	—	—
Haiti	—	—	—	—	—	—	—	—	—	—	—	—
Honduras (Repubblica)	—	—	—	—	—	—	—	—	—	—	—	—
Messico	443 537	507	36 611	86	9	497	—	—	—	—	—	—
Nicaragua	—	—	—	—	—	—	—	—	—	—	—	—
Panama	—	—	3	—	—	—	—	—	—	—	—	—
Paraguay	—	—	—	—	—	—	—	—	—	—	—	—
Perù	—	—	—	—	—	—	—	—	—	—	—	—
Portorico	—	—	—	—	—	—	—	—	—	—	—	—
Salvador	—	—	—	—	—	—	—	—	—	—	—	—
San Domingo	—	—	—	—	—	—	—	—	—	—	—	—
Stati Uniti	865 275	5 417 533	3 840 094	259	67 513	50 378	14	1	—	—	—	—
Surinam	—	—	—	—	—	—	—	—	—	—	—	—
Uruguay	—	—	—	—	—	—	—	—	—	—	—	—
Venezuela	168 921	152 203	312 443	33	2 293	4 405	—	—	—	—	—	—
Altri paesi Am. del Nord	—	—	—	—	—	—	—	—	—	—	—	—
Altri paesi cont. Am. centr.	—	—	—	—	—	—	—	—	—	—	—	—
Altri paesi insul. Am. centr.	—	249	—	—	85	—	—	—	—	—	—	—
Altri paesi America Sud	—	—	4 257	—	—	69	—	—	—	—	—	—
Totale	1 887 984	5 725 737	4 353 217	472	71 854	57 763	16	1	—	—	—	—
OCEANIA												
Australia	—	—	—	—	—	—	—	—	—	—	—	—
Nuova Zelanda	—	—	—	—	—	—	—	—	—	—	—	—
Altri paesi d'Oceania	—	—	—	—	—	—	—	—	—	—	—	—
Totale	—	—	—	—	—	—	—	—	—	—	—	—
ALTRE PROVENIENZE O DESTINAZIONI												
Reg. art. e antar. - Pesca	—	—	—	—	—	—	—	—	—	—	—	—
Punto franco Fiume	—	—	—	—	—	—	2 811	—	—	2	—	—
Punto franco Trieste	—	—	—	—	—	—	16 959	106	3 416	8	2	114
Punto franco Venezia	—	—	—	—	—	—	—	—	—	—	—	—
Prov. bordo bast. esteri	—	—	—	—	—	—	10 160	9 235	17 692	2	127	308
Provenienza non indicata	—	1 869	171	—	31	3	—	—	—	—	—	—
Totale	—	1 869	171	—	31	3	29 930	9 341	21 108	12	129	422
TOTALE GENERALE	14161 405	11955 946	12986 996	2 371	146 973	159 926	179 006	123 638	428 162	82	2 492	7 019

TAV. XVI. — QUANTITÀ E VALORE DELLE MERCI IMPORTATE ED ESPORTATE
NEGLI ANNI 1939 E 1946-1949, PER PAESI E PER GRUPPI MERCEOLOGICI

N. d'ordine	GRUPPI MERCEOLOGICI	QUANTITÀ — <i>Quintali</i>					VALORE — <i>Migliaia di lire</i>		
		1939	1946	1947	1948	1949	1939	1948	1949
EUROPA									
ALBANIA									
Importazione									
1	Equini	5 255	—	—	—	—	939	—	—
	<i>n.</i>	1 447	—	—	—	—	—	—	—
3	Suini	39	—	—	—	—	16	—	—
	<i>n.</i>	32	—	—	—	—	—	—	—
4	Carni fresche e congelate (compresi gli animali morti)	..	—	—	—	—	..	—	—
5	Carni preparate, estratti di carne, brodi e minestre	..	—	—	—	—	..	—	—
6	Uova di volatili	7 107	—	—	—	—	4 799	—	—
8	Formaggi	61	—	—	—	—	44	—	—
10	Prodotti della pesca	1 462	—	—	—	—	599	—	—
11	Caffè crudo	191	—	—	—	—	39	—	—
14	Prodotti dolciari	1	—	—	—	—	1	—	—
17	Tè, droghe e spezie	—	—	—	—	..	—	—
18	Frumento	2 274	—	—	—	—	310	—	—
19	Segale, orzo e avena	3 351	—	—	—	—	404	—	—
24	Legumi secchi	11 460	—	—	—	—	2 358	—	—
27	Agrumi	—	—	—	—	1	—	—
29	Frutta secche	25	—	—	—	—	4	—	—
31	Frutta, legumi e ortaggi preparati	56	—	—	—	—	27	—	—
36	Bevande spiritose	—	—	—	—	..	—	—
39	Tabacchi lavorati	72	—	—	—	—	1	—	—
40	Semi e frutti oleosi e loro residui	30 936	—	—	—	—	4 738	—	—
42	Oli e grassi vegetali (escluso l'olio di oliva alimentare)	92	—	—	—	—	42	—	—
43	Olio di oliva alimentare	201	—	—	—	—	92	—	—
46	Tessuti e manufatti di canapa, lino, juta	16	—	—	—	—	10	—	—
47	Cotone e cascami di cotone	478	—	—	—	—	741	—	—
49	Tessuti e manufatti di cotone	49	—	—	—	—	42	—	—
50	Lane sudice	4 410	—	—	1 638	232	4 271	65 019	7 944
51	Lane lavate, tinte, ecc., cascami e borra di lana	1 168	—	—	—	—	2 536	—	—
52	Crino, pelo e setole	414	—	11	—	—	346	—	—
53	Filati di lana	—	—	—	—	2	—	—
54	Tessuti e manufatti di lana, crino e pelli	4	—	—	—	—	29	—	—
58	Tessuti e manufatti di seta	—	—	—	—	2	—	—
60	Tessuti e manufatti di fibre artificiali	—	—	—	—	3	—	—
61	Minerali metallici, ceneri e scorie	2 605	—	—	—	—	52	—	—
62	Rottami di ferro, ghisa e acciaio	956	—	—	—	—	43	—	—
64	Lavori di ferro ghisa e acciaio	73	—	—	—	—	18	—	—
65	Rottami di rame e sue leghe	59	—	—	—	—	23	—	—
66	Rame e sue leghe, greggi e semilavorati	1	—	—	—	—	1	—	—
67	Lavori di rame e sue leghe	—	—	—	—	..	—	—
73	Lavori di piombo e sue leghe	—	—	—	—	..	—	—
82	Macchine ed apparecchi e loro parti	179	—	—	—	—	88	—	—
83	Utensili e strumenti per arti e mestieri e per l'agricoltura	—	—	—	—	..	—	—
84	Strumenti scientifici e loro parti	1	—	—	—	—	18	—	—
85	Orologi e loro parti	—	—	—	—	1	—	—
87	Autoveicoli	173	—	—	—	—	113	—	—
	<i>n.</i>	4	—	—	—	—	..	—	—
92	Parti staccate ed accessori di veicoli	116	—	—	—	—	421	—	—
95	Pietre e minerali non metallici greggi e semilavorati (esclusi: marmi, zolfo, bitumi, carbone e fosfati)	47	—	—	—	—	1	—	—
98	Bitumi solidi e asfalto	115 976	—	—	—	—	6 220	—	—
99	Carbon fossile	14 099	—	—	—	—	168	—	—
103	Calce, cemento e gesso	—	—	—	—	..	—	—
104	Prodotti delle industrie ceramiche	1	—	—	—	—	2	—	—
106	Lavori di vetro e di cristallo	—	—	—	—	..	—	—
107	Legno comune, rozzo, sgrossato, squadrato o segato per il lungo	46 457	—	—	—	—	1 217	—	—
111	Legna da fuoco e carbone di legna	43 693	—	—	—	—	156	—	—
112	Lavori di legno	—	—	—	—	..	—	—
114	Materie da intreccio greggie e semilavorate	7 676	—	—	—	—	803	—	—
116	Materie da intaglio e da intarsio greggie e semilavorate	10	—	—	—	—	1	—	—
117	Lavori di materie da intaglio e da intarsio	—	—	—	—	..	—	—
118	Oli minerali greggi e residui della loro lavorazione	1 750 625	—	—	—	—	43 802	—	—
119	Benzina	—	—	—	—	..	—	—
129	Profumi	—	—	—	—	..	—	—
130	Saponi	—	—	—	—	..	—	—
134	Generi medicinali e prodotti farmaceutici	—	—	—	—	..	—	—
135	Generi per tinta e per concia	1 806	—	—	—	—	134	—	—

segue : TAV. XVI.

segue : **Albania (Imp)**

N. d'ordine	GRUPPI MERCEOLOGICI	QUANTITÀ — <i>Quintali</i>					VALORE — <i>Migliaia di lire</i>		
		1939	1946	1947	1948	1949	1939	1948	1949
139	Pelli crude, non buone da pellicceria . . .	14 928	—	170	—	—	17 302	—	—
140	Pelli crude da pellicceria . . .	177	—	—	—	—	2 070	—	—
141	Pelli conciate col pelo (esclusi i gropponi, le croste e le parti di pelli) . . .	3	—	—	—	—	63	—	—
142	Pelli conciate senza pelo	—	—	—	—	2	—	—
143	Lavori in pelle	—	—	—	—	..	—	—
145	Lavori di gomma . . .	1	—	—	—	—	1	—	—
150	Prodotti delle arti grafiche . . .	2	—	—	—	—	1	—	—
151	Strumenti musicali e loro parti . . .	1	—	—	—	—	2	—	—
153	Lavori di pietre e di metalli preziosi . <i>kg.</i>	..	—	—	—	—	2	—	—
154	Calzature di pelle . . .	1	—	—	—	—	6	—	—
	<i>paia</i>	291	—	—	—	—	..	—	—
156	Cappelli e berretti	—	—	—	—	..	—	—
	<i>n.</i>	31	—	—	—	—	..	—	—
157	Bottoni	—	—	—	—	..	—	—
159	Balocchi	—	—	—	—	..	—	—
160	Mercerie (esclusi i bottoni) . . .	1	—	—	—	—	1	—	—
161	Semi non oleosi . . .	567	—	—	—	—	67	—	—
163	Budella . . .	16	—	—	—	—	160	—	—
166	Stracci . . .	196	—	—	—	—	81	—	—
167	Altre merci	—	—	—	—	1 066	—	—
	TOTALE IMPORTAZIONE . . .						96 502	65 019	7 944

Esportazione

1	Equini . . .	61	—	—	—	—	94	—	—
	<i>n.</i>	21	—	—	—	—	..	—	—
2	Bovini . . .	10 665	—	—	—	—	3 336	—	—
	<i>n.</i>	1 736	—	—	—	—	..	—	—
3	Suini . . .	2	—	—	—	—	2	—	—
	<i>n.</i>	2	—	—	—	—	..	—	—
4	Carni fresche e congelate (compresi gli animali morti) . . .	2 991	—	—	—	—	599	—	—
5	Carni preparate, estratti di carne, brodi e minestre . . .	2 361	—	—	—	—	2 170	—	—
8	Formaggi . . .	2 597	—	—	—	—	2 472	—	—
9	Latte e prodotti caseari . . .	3 200	—	—	—	—	2 470	—	—
10	Prodotti della pesca . . .	5 182	—	—	—	—	3 966	—	—
12	Zucchero . . .	37 708	—	—	—	—	8 475	—	—
13	Zucchero invertito, glucosio e melasso . . .	847	—	—	—	—	273	—	—
14	Prodotti dolciari . . .	10 162	—	—	—	—	6 848	—	—
15	Amidi, fecole, lieviti e prodotti similari . . .	553	—	—	—	—	186	—	—
16	Cacao . . .	25	—	—	—	—	29	—	—
17	Tè, droghe e spezie . . .	59	—	—	—	—	60	—	—
18	Frumento . . .	12 866	—	—	—	—	1 951	—	—
19	Segale orzo e avena . . .	6	—	—	—	—	1	—	—
20	Granoturco . . .	8	—	—	—	—	1	—	—
21	Riso . . .	27 754	—	—	—	—	5 250	—	—
22	Farine di cereali e semolino . . .	3 257	—	—	—	—	742	—	—
23	Paste di frumento . . .	15 130	—	—	—	—	4 729	—	1
24	Legumi secchi . . .	30	—	—	—	—	8	—	—
25	Patate . . .	16 271	—	—	—	—	987	—	—
26	Ortaggi e legumi freschi . . .	557	—	—	—	—	59	—	—
27	Agrumi . . .	2 952	—	—	—	—	510	—	—
28	Altre frutta fresche . . .	1 775	—	—	—	—	371	—	—
29	Frutta seche . . .	954	—	—	—	—	254	—	—
30	Castagne . . .	44	—	—	—	—	4	—	—
31	Frutta, legumi e ortaggi preparati . . .	1 939	—	—	—	—	688	—	—
32	Conserva di pomodoro . . .	4 257	—	—	—	—	1 392	—	—
33	Birra . . .	7 938	—	—	—	—	1 800	—	—
34	Vini e vermut . . .	70 325	—	—	—	—	11 985	—	—
35	Alcool etilico . . .	433	—	—	—	—	199	—	—
36	Bevande spiritose . . .	2 066	—	—	—	—	1 162	—	—
37	Sale marino e salgemma . . .	20	—	—	—	—	1	—	—
38	Tabacchi greggi . . .	4	—	—	—	—	3	—	—
39	Tabacchi lavorati . . .	1	—	—	—	—	5	—	—
40	Semi e frutti oleosi e loro residui . . .	142	—	—	—	—	67	—	—
41	Oli e grassi animali . . .	277	—	—	—	—	246	—	—
42	Oli e grassi vegetali (escluso l'olio di oliva alimentare) . . .	880	—	—	—	—	576	—	—
43	Olio di oliva alimentare . . .	2 021	—	—	—	—	1 984	—	—
44	Canapa, lino, juta ed altri vegetali fila- mentosi (escluso il cotone) . . .	246	—	—	—	—	64	—	—
45	Filati di canapa, lino, juta . . .	5	—	—	—	—	13	—	—
46	Tessuti e manufatti di canapa, lino, juta . . .	5 578	—	—	—	100	4 389	—	3 622
47	Cotone e cascami di cotone . . .	1 317	—	—	—	—	455	—	—
48	Filati di cotone . . .	2 260	—	—	—	—	2 431	—	—
49	Tessuti e manufatti di cotone . . .	9 545	—	—	—	—	18 758	—	—
51	Lane lavate, tinte ecc., cascami e borra di lana . . .	38	—	—	—	—	11	—	—

EUROPA

segue: **Albania (Esp.)**

segue: **TAV. XVI**

N. d'ordine	GRUPPI MERCEOLOGICI	QUANTITA — Quintali					VALORE — Migliaia di lire		
		1939	1946	1947	1948	1949	1939	1948	1949
52	Crino pelo e setole	4	—	—	—	—	11	—	—
53	Filati di lana	111	—	—	—	—	431	—	—
54	Tessuti e manufatti di lana, crino e peli	3 323	—	—	—	—	10 650	—	—
56	Seta tratta e filati di cascami di seta	1	—	—	—	—	8	—	—
58	Tessuti e manufatti di seta	223	1	—	—	—	1 080	—	—
59	Fibre artificiali e cascami	567	—	—	—	—	998	—	—
60	Tessuti e manufatti di fibre artificiali	12 427	2	—	—	—	35 493	—	—
62	Rottami di ferro, ghisa e acciaio	216	—	—	—	—	28	—	—
63	Ferro, ghisa e acciaio, greggi e semilavorati	28 532	—	—	—	—	4 379	—	—
64	Lavori di ferro, ghisa e acciaio	86 478	—	23	—	9	24 052	—	465
66	Rame e sue leghe, greggi e semilavorati	257	—	—	—	—	298	—	—
67	Lavori di rame e sue leghe	358	—	2	—	—	615	—	59
68	Alluminio e sue leghe, greggi e semilavorati	21	—	—	—	—	39	—	—
69	Lavori di alluminio e sue leghe	190	—	—	—	—	367	—	—
70	Nichelio e sue leghe, greggi e semilavorati	56	—	—	—	—	82	—	—
71	Lavori di nichelio e sue leghe	6	—	—	—	—	6	—	—
72	Piombo e sue leghe, greggi e semilavorati	115	—	—	—	—	34	—	—
73	Lavori di piombo e sue leghe	482	—	—	—	—	322	—	—
74	Stagno e sue leghe, greggi e semilavorati	110	—	—	—	—	398	—	—
75	Lavori di stagno e sue leghe	1	—	—	—	—	1	—	—
76	Zinco e sue leghe, greggi e semilavorati	148	—	—	—	—	59	—	—
77	Lavori di zinco e sue leghe	31	—	—	—	—	20	—	—
79	Altri metalli comuni, greggi e semilavorati	5	—	—	—	—	5	—	—
80	Lavori di altri metalli comuni	18	—	—	—	—	31	—	—
81	Lavori diversi di metalli comuni non nominati	74	—	—	—	—	157	—	—
82	Macchine ed apparecchi e loro parti	14 032	—	530	—	—	12 964	3 002	291
83	Utensili e strumenti per arti e mestieri e per l'agricoltura	5 744	—	—	31	—	2 828	—	—
84	Strumenti scientifici e loro parti	727	—	1	—	—	2 399	—	1 169
85	Orologi e loro parti	32	—	—	—	—	748	—	—
87	Autoveicoli	12 378	—	—	970	—	16 377	7 324	—
	<i>n.</i>	588	—	—	30	—	—	—	—
88	Motocicli e velocipedi	575	—	—	—	—	1 008	—	—
	<i>n.</i>	2 843	—	—	—	—	—	—	—
89	Altri veicoli da strade comuni e ferrate esclusi gli autoveicoli, i motocicli ed i velocipedi	3 388	—	—	—	—	2 470	—	—
91	Navi, rimorchiatori e draghe	3 070	—	—	—	—	788	—	—
	<i>t.st.l.</i>	467	—	—	—	—	—	—	—
92	Parti staccate ed accessori di veicoli	1 267	—	217	—	9	3 242	—	3 373
93	Marmo e alabastro greggi	24 622	—	—	—	—	501	—	—
94	Marmo e alabastro lavorati	837	—	—	—	—	110	—	—
95	Pietre e minerali non metallici greggi e semilavorati (esclusi: marmi, zolfo, bitumi, carbone e fosfati)	9 074	—	—	—	—	820	—	—
96	Lavori di pietre e di minerali non metallici (escluso il marmo)	10 901	—	—	—	—	1 469	—	—
97	Zolfo e minerali di zolfo	1 097	—	—	—	—	86	—	—
98	Bitumi solidi e asfalto	23 773	—	—	—	—	1 494	—	—
99	Carbon fossile	29 894	1 400	—	—	—	719	—	—
100	Carbon coke	1 993	—	—	—	—	86	—	—
102	Laterizi e materiali refrattari	32 729	—	761	—	—	763	—	—
103	Calce cemento e gesso	796 788	—	—	—	—	19 022	—	—
104	Prodotti delle industrie ceramiche	7 602	—	—	—	—	1 463	—	—
105	Lastre di vetro e di cristallo	3 073	—	—	—	—	765	—	—
106	Lavori di vetro e di cristallo	2 976	—	—	—	—	1 143	9	—
107	Legno comune, rozzo, sgrossato, squadrato o segato per il lungo	62 455	—	—	—	—	4 216	—	—
108	Legno comune in tavole, travi, assicelle, fogli ecc.	2 162	—	—	—	—	185	—	—
109	Legno fino	28	—	—	—	—	6	—	—
110	Legno a compensazione	1 603	—	—	—	—	475	—	—
111	Legno da fuoco e carbone di legna	33	—	—	—	—	2	—	—
112	Lavori di legno	24 409	—	—	—	—	11 622	—	—
113	Sughero greggio e lavorato	371	—	674	—	—	94	—	—
114	Materie da intreccio greggie e semilavorate	1	—	—	—	—	2	—	—
115	Lavori di materie da intreccio	1 418	—	—	—	—	263	—	—
116	Materie da intaglio e da intarsio greggie e semilavorate	21	—	—	—	—	54	—	—
117	Lavori di materie da intaglio e da intarsio	19	—	—	—	—	53	—	—
118	Oli minerali greggi e residui della loro lavorazione	15 167	—	—	—	—	1 132	—	—
119	Benzina	28 037	—	—	—	—	1 618	—	—
120	Acqua ragia minerale	1	—	—	—	—	2	—	—
122	Oli da gas	25 701	—	7 920	—	—	1 126	—	—
123	Oli lubrificanti	3 403	—	—	—	—	1 141	—	—

EUROPA

segue : Austria (Imp.)

segue : TAV. XVI

N. d'ordine	GRUPPI MERCEOLOGICI	QUANTITÀ — Quintali					VALORE — Migliaia di lire		
		1939	1946	1947	1948	1949	1939	1948	1949
54	Tessuti e manufatti di lana, crino e pelli	—	—	6	22	64	—	6 881	18 506
56	Seta tratta e filati di cascami di seta	—	—	—	—	3	—	—	1 336
59	Fibre artificiali e cascami	—	—	—	198	—	—	10 636	—
60	Tessuti e manufatti di fibre artificiali	3	—	2	38	8	—	8 172	1 928
61	Minerali metallici, cenere e scorie	7 500	—	42 147	3 889	7 437	—	2 986	7 885
62	Rottami di ferro, ghisa e acciaio	—	—	22 566	3 077	35 079	—	2 542	71 531
63	Ferro, ghisa e acciaio, greggi e semilavorati	—	39 302	709 695	1 309 388	1 695 298	—	5 849 951	7 369 842
64	Lavori di ferro, ghisa e acciaio	—	204	3 925	19 384	21 885	—	116 442	122 974
65	Rottami di rame e sue leghe	—	—	43	105	—	—	1 250	—
66	Rame e sue leghe, greggi e semilavorati	—	54	4	84	6	—	3 755	1 686
67	Lavori di rame e sue leghe	—	—	—	25	31	—	1 627	1 191
68	Alluminio e sue leghe, greggi e semilavorati	—	—	1	11	2 311	—	862	49 101
69	Lavori di alluminio e sue leghe	—	—	—	—	—	—	3 061	3 165
71	Lavori di nichello e sue leghe	—	—	—	52	36	—	—	—
72	Piombo e sue leghe, greggi e semilavorati	—	2 798	15 610	20 332	24 656	—	203 180	246 900
73	Lavori di piombo e sue leghe	—	—	—	—	—	—	—	7
76	Zinco e sue leghe, greggi e semilavorati	—	—	310	941	70	—	11 407	1 545
77	Lavori di zinco e sue leghe	—	—	16	—	2	—	—	60
79	Altri metalli comuni, greggi e semilavorati	—	—	—	2	—	—	965	812
80	Lavori di altri metalli comuni	—	—	1	5	9	—	4 620	11 403
81	Lavori diversi di metalli comuni non nominati	—	—	—	—	—	—	—	24
82	Macchine ed apparecchi e loro parti	334	751	—	1 624	13 975	—	39 420	111 584
83	Utensili e strumenti per arti e mestieri e per l'agricoltura	423	1 316	—	1 638	2 023	—	99 997	152 254
84	Strumenti scientifici e loro parti	1	8	—	25	54	—	21 721	41 920
85	Orologi e loro parti	—	—	—	—	—	—	—	4
87	Autoveicoli	127	1 429	4 354	8 946	—	—	35 707	229 511
88	Motocicli e velocipedi	8	29	59	264	—	—	—	—
89	Altri veicoli da strade comuni e ferrate esclusi gli autoveicoli, i motocicli ed i velocipedi	21	3	7	—	—	—	223	431
92	Parti staccate ed accessori di veicoli	15	9	16	—	10	—	—	—
94	Marmo e alabastro lavorati	1	1 497	3 524	—	1	—	106 558	15
95	Pietre e minerali non metallici greggi e semilavorati (esclusi: marmi, zolfo bitumi, carbone e fosfati)	—	39	247	—	19 632	—	1 054	28 865
96	Lavori di pietre e di minerali non metallici (escluso il marmo)	—	3	—	—	—	—	—	—
99	Carbon fossile	5 103	30 879	37 874	68 637	—	—	48 781	135 403
102	Laterizi e materiali refrattari	184	99	1	511	—	—	70	19 557
103	Calce, cemento e gesso	5 589	1 056	428	824	—	—	223	324
104	Prodotti delle industrie ceramiche	11 449	53 611	57 122	51 947	—	—	314 807	364 131
105	Lastre di vetro e di cristallo	233 535	124 399	34 398	12 261	—	—	14 926	7 110
106	Lavori di vetro e di cristallo	—	18	66	28	—	—	671	1 461
107	Legno comune, rozzo, sgrossato, squadrato o segato per il lungo	6	197	905	1 985	—	—	5 419	12 777
108	Legno comune in tavole, travi, assicelle, fogli, ecc.	264 826	461 901	1 337 554	3 502 807	—	—	9 445	35 742
109	Legno fino	2 160	—	13 616	16 815	—	—	22 739	25 893
110	Legna a compensazione	72	—	—	65	—	—	—	650
111	Legna da fuoco e carbone di legna	—	—	1 469	384	—	—	9 787	5 491
112	Lavori di legno	49	1 020	700	163	—	—	851	82
115	Lavori di materie da intreccio	3 235	4 646	15 328	33 368	—	—	44 444	87 321
116	Materie da intaglio e da intarsio greggie e semilavorate	2 847	2 464	2 664	3 109	—	—	3 281	3 508
117	Lavori di materie da intaglio e da intarsio	—	—	7	—	—	—	1 138	—
118	Oli minerali greggi e residui della loro lavorazione	—	—	—	—	—	—	20	335
119	Benzina	—	39 401	5 615	—	—	—	7 104	—
120	Acqua ragia minerale	—	1 439	8 437	15	—	—	30 702	60
122	Oli da gas	305	748	4 860	—	—	—	11 633	—
123	Oli lubrificanti	—	1	—	—	—	—	—	—
125	Oli di catrame e derivati	—	51	—	—	—	—	—	—
126	Paraffina, ceresina e vasellina	—	—	—	—	2 749	—	—	19 521
128	Oli essenziali, essenze e terpeni degli oli essenziali	—	—	—	—	—	—	—	1
131	Prodotti chimici inorganici	—	—	1	—	—	—	50	—
132	Concimi	10 249	35 983	55 891	103 991	—	—	156 425	385 331
133	Prodotti chimici organici	—	—	782	—	—	—	—	996
134	Generi medicinali e prodotti farmaceutici	—	1 090	3 836	6 126	—	—	43 259	46 203
135	Generi per tinta e per concia	1	24	67	206	—	—	2 586	4 419
136	Terre coloranti	—	—	—	475	—	—	—	1 225
137	Colori, lacche e vernici	—	—	3	—	—	—	34	—
138	Matite, inchiostri, lucidi, neri e colle	34	250	208	238	—	—	64 805	49 555
139	Pelli crude, non buone da pellicceria	—	—	1	1	—	—	120	170
140	Pelli crude da pellicceria	—	7	563	43	—	—	12 868	1 281
141	Pelli conciate col pelo (esclusi i gruppi, le croste e le parti di pelli)	—	—	106	33	—	—	23 544	10 553
		—	—	—	—	8	—	—	428

EUROPA

segue : TAV. XVI

segue : Austria (Imp.)

N. d'ordine	GRUPPI MERCEOLOGICI	QUANTITÀ — Quintali					VALORE — Migliaia di lire		
		1939	1946	1947	1948	1949	1939	1948	1949
142	Pelli conciate senza pelo	—	—	1	342	593	—	38 727	95 785
143	Lavori in pelle	—	—	—	3	122	—	883	1 532
145	Lavori di gomma	—	—	4	653	363	—	23 874	22 940
146	Pasta per la fabbricazione della carta	—	77 232	54 281	182 963	403 425	—	1 464 501	2 172 684
147	Cellulosa per la fabbricazione delle fibre tessili artificiali	—	—	—	—	—	—	—	—
148	Carta e cartoni	—	8 112	623	—	—	—	—	—
149	Lavori di carta e cartone	—	63 556	93 523	128 752	141 211	—	868 297	828 259
150	Prodotti delle arti grafiche	—	1 397	977	1 337	776	—	20 907	17 975
151	Strumenti musicali e loro parti	—	47	200	504	844	—	27 364	42 196
152	Pietre e metalli preziosi kg.	—	—	4	60	244	—	4 221	18 997
153	Lavori di pietre e di metalli preziosi	—	—	2	8	—	—	88	—
154	Calzature di pelle paia	—	—	—	14	4	—	269	60
					37	—	—	40	—
156	Cappelli e berretti n.	—	—	—	—	8	—	—	1 352
						5 836	—	—	—
157	Bottoni	—	—	3	1	—	—	498	—
158	Ombrelli e loro parti	—	—	—	16	4	—	435	432
159	Balocchi	—	—	—	5	24	—	878	2 384
160	Mercerie (esclusi i bottoni)	—	—	20	110	234	—	8 556	28 120
161	Semi non oleosi	—	—	10	2	43	—	251	4 161
162	Fiori freschi, piante vive e prodotti vegetali n. n.	—	—	—	—	1 951	—	1	1 201
163	Budella	—	—	298	418	379	—	5 706	5 187
164	Lampade elettriche e materiale elettrico	—	—	—	920	18	—	15 717	2 382
165	Pellicole per fotografia e per cinematografia	—	—	—	3	2	—	1 147	864
166	Stracci	—	1 713	1 475	222	4 641	—	445	6 688
167	Altre merci	—	—	—	—	—	—	58 848	30 399
	TOTALE IMPORTAZIONE							13 049 880	20 016 500

Esportazione

1	Equini n.	—	—	32	—	14	—	—	5 520
				8		3			
2	Bovini n.	—	—	—	—	815	—	—	23 054
						124			
3	Suini n.	—	—	147	—	—	—	—	—
				817					
4	Carni fresche e congelate (compresi gli animali morti)	—	—	—	89	8 532	—	6 720	315 153
5	Carni preparate, estratti di carne, brodi e minestre	—	297	4 796	5 586	70	—	114 471	3 040
6	Uova di volatili	—	56	459	2 347	2 201	—	127 157	124 095
8	Formaggi	—	1	11	—	1 937	—	—	99 726
9	Latte e prodotti caseari	—	—	—	—	209	—	—	6 465
10	Prodotti della pesca	—	13	54	1 649	1 399	—	67 144	38 625
12	Zuccheri	—	—	6	—	—	—	—	—
14	Prodotti dolciari	—	303	—	225	29	—	8 732	654
15	Amidi, fecole, lieviti e prodotti similari	—	—	10	1 722	860	—	20 322	9 578
16	Cacao.	—	—	—	—	15	—	—	621
17	Tè, droghe e spezie	—	—	—	3	76	—	984	2 755
19	Segale, orzo e avena	—	—	—	983	—	—	3 931	—
20	Grannoturco	—	—	1 669	—	—	—	—	—
21	Riso	—	5	4	1	33 467	—	13	351 537
22	Farine di cereali e semolino	—	—	228	2	22	—	10	218
23	Paste di frumento	—	—	36	—	5	—	—	65
24	Legumi secchi	—	—	15	6 510	135	—	45 443	834
25	Patate	—	30 247	404	168 453	110 701	—	409 393	255 890
26	Ortaggi e legumi freschi	—	192 564	203 134	266 421	214 491	—	853 687	691 218
27	Agrumi	—	26 943	52 648	175 673	296 666	—	813 187	1 508 983
28	Altre frutta fresche	—	39 144	90 299	109 892	154 941	—	424 061	641 633
29	Frutta secche	—	551	5 825	9 296	25 568	—	216 163	328 099
30	Castagne	—	—	253	3 970	10 914	—	21 072	77 095
31	Frutta, legumi e ortaggi preparati	—	1 199	477	2 652	5 016	—	12 222	23 598
32	Conserva di pomodoro	—	—	1 172	393	187	—	7 532	4 789
34	Vini e vermut hl	—	13 575	10 299	35 496	44 419	—	234 762	302 159
35	Alcool etilico	—	74	—	2	—	—	125	—
36	Bevande spiritose	—	21 094	27	66	50	—	777	975
37	Sale marino e salgemma	—	—	4	—	—	—	—	—
38	Tabacchi greggi.	—	—	—	4 702	844	—	131 460	2 929
39	Tabacchi lavorati	—	—	3	—	—	—	—	—
40	Semi e frutti oleosi e loro residui	—	227	1 916	32 773	79 598	—	108 625	547 598
41	Oli e grassi animali	—	3	2	—	18	—	—	548
42	Oli e grassi vegetali (escluso l'olio di oliva alimentare).	—	—	4	2 500	32 104	—	76 874	650 047
43	Olio di oliva alimentare	—	—	3	988	115	—	48 141	6 823

EUROPA

segue: Austria (Esp.)

segue: Tav. XVI

N. d'ordine	GRUPPI MERCEOLOGICI	QUANTITÀ — Quintali					VALORE — Migliaia di lire		
		1939	1946	1947	1948	1949	1939	1948	1949
44	Canapa, lino, juta ed altri vegetali filamentosi (escluso il cotone)	—	1 900	5 072	5 165	9 747	—	178 955	270 943
45	Filati di canapa, lino, juta	—	—	274	391	95	—	22 793	6 261
46	Tessuti e manufatti di canapa, lino juta	—	82	427	256	473	—	17 313	14 791
47	Cotone e cascami di cotone	—	—	460	30	1 034	—	760	832
48	Filati di cotone	—	—	3	393	1 466	—	33 871	139 531
49	Tessuti e manufatti di cotone	—	—	63	273	825	—	65 782	186 737
50	Lane sudice	—	—	4	—	95	—	—	5 986
51	Lane lavate, tinte, ecc., cascami e borra di lana	—	—	5	448	627	—	11 451	92 210
52	Crino, pelo e setole	—	—	—	97	88	—	30 963	20 163
53	Filati di lana	—	—	—	15	930	—	4 558	167 297
54	Tessuti e manufatti di lana, crino e pelli	—	11	19	721	2 753	—	75 543	573 514
56	Seta tratta e filati di cascami di seta	—	—	2	25	246	—	4 646	92 731
58	Tessuti e manufatti di seta	—	—	4	32	176	—	28 264	100 122
59	Fibre artificiali e cascami	—	—	206	3 260	9 051	—	508 253	1 351 522
60	Tessuti e manufatti di fibre artificiali	—	139	130	895	4 658	—	246 536	1 200 589
61	Minerali metallici, cenere e scorie	—	98 460	253 439	2 899 373	3 188 355	—	1 274 409	1 363 578
63	Ferro, ghisa e acciaio, greggi e semilavorati	—	1	1 085	5 679	12 963	—	115 355	153 725
64	Lavori di ferro, ghisa e acciaio	—	113	17 611	16 324	75 125	—	279 318	1 346 998
66	Rame e sue leghe, greggi e semilavorati	—	—	66	651	683	—	18 330	33 044
67	Lavori di rame e sue leghe	—	—	23	46	142	—	13 662	10 841
68	Alluminio e sue leghe, greggi e semilavorati	—	—	—	—	22	—	462	—
69	Lavori di alluminio e sue leghe	—	429	2 683	366	183	—	15 534	7 467
72	Piombo e sue leghe, greggi e semilavorati	—	—	—	—	—	—	—	—
74	Stagno e sue leghe, greggi e semilavorati	—	—	—	—	1 500	—	—	46 575
76	Zinco e sue leghe, greggi e semilavorati	—	—	—	—	998	—	—	22 865
77	Lavori di zinco e sue leghe	—	7	—	—	—	—	—	—
78	Mercurio	—	—	—	36	—	—	3 836	—
79	Altri metalli comuni, greggi e semilavorati	—	—	11	1	—	—	603	—
80	Lavori di altri metalli comuni	—	—	3	217	—	—	2 929	—
82	Macchine ed apparecchi e loro parti	—	426	4 350	11 102	8 831	—	823 871	1 156 741
83	Utensili e strumenti per arti e mestieri e per l'agricoltura	—	—	59	115	162	—	27 027	26 359
84	Strumenti scientifici e loro parti	—	—	38	66	255	—	46 342	196 924
85	Orologi e loro parti	—	—	—	21	81	—	5 865	22 305
87	Autoveicoli	—	359	2 384	5 978	18 076	—	491 375	1 299 342
	"	—	47	183	398	2 003	—	—	—
88	Motocicli e velocipedi	—	—	—	1	1	—	46	57
	"	—	—	3	3	4	—	—	—
89	Altri veicoli da strade comuni e ferrate esclusi gli autoveicoli, i motocicli ed i velocipedi	—	—	1	21	25	—	1 585	1 600
92	Parti staccate ed accessori di veicoli	—	70	226	510	1 032	—	115 009	168 972
93	Marmo e alabastro greggi	—	—	1	—	2 880	—	—	8 349
94	Marmo e alabastro lavorati	—	—	2 406	—	580	—	—	2 030
95	Pietre e minerali non metallici greggi e semilavorati (esclusi: marmi, zolfo bitumi, carbone e fosfati)	—	4 640	31 807	22 176	21 110	—	119 394	48 370
96	Lavori di pietre e di minerali non metallici (escluso il marmo)	—	—	—	18	3	—	1 913	359
97	Zolfo e minerali di zolfo	—	67 808	77 778	23 127	41 685	—	75 255	156 618
98	Bitumi solidi e asfalto	—	—	—	1 701	188	—	7 966	772
99	Carbon fossile	—	—	100	—	—	—	—	—
102	Laterizi e materiali refrattari	—	—	—	—	970	—	1	1 780
103	Calce, cemento e gesso	—	—	36	—	19 640	—	—	20 400
104	Prodotti delle industrie ceramiche	—	96	1 805	431	3 225	—	5 172	153 293
105	Lastre di vetro e di cristallo	—	—	—	218	5 594	—	3 604	55 951
106	Lavori di vetro e di cristallo	—	—	35	325	569	—	17 344	30 821
107	Legno comune, rozzo, sgrossato, squadrato o segnato per il lungo	—	—	1	998	—	—	2 875	—
109	Legno fino	—	—	—	—	220	—	—	5 868
111	Legna da fuoco e carbone di legna	—	—	209	154	43	—	359	148
112	Lavori di legno	—	1	646	667	1 933	—	15 024	68 883
113	Sughero greggio e lavorato	—	601	668	676	678	—	15 872	17 028
114	Materie da intreccio greggie e semilavorate	—	411	1 082	633	2 053	—	6 941	13 411
115	Lavori di materie da intreccio	—	40	646	790	189	—	8 842	3 551
116	Materie da intaglio e da intarsio greggie e semilavorate	—	—	118	191	98	—	15 475	12 334
117	Lavori di materie da intaglio e da intarsio	—	—	2	74	20	—	7 804	6 443
118	Oli minerali greggi e residui della loro lavorazione	—	—	—	14 263	21 910	—	24 030	52 015
119	Benzina	—	—	—	44 173	74 378	—	122 051	231 757
120	Acqua ragia minerale	—	—	—	3 000	—	—	13 441	—

N. d'ordine	GRUPPI MERCEOLOGICI	QUANTITÀ — Quintali					VALORE — Migliaia di lire		
		1939	1946	1947	1948	1949	1939	1948	1949
122	Oli da gas	—	—	—	6 469	—	—	—	—
123	Oli lubrificanti	—	—	—	—	11	—	16 441	—
124	Essenza di trementina ed altri oli di resina	—	2	—	—	—	—	—	827
125	Oli di catrame e derivati	—	—	—	—	500	—	—	2 000
126	Paraffina, ceresina e vaselina	—	—	—	89	49	—	1 210	677
127	Gomme, resine e balsami naturali	—	1	255	340	360	—	5 148	14 892
128	Oli essenziali, essenze e terpeni degli oli essenziali	—	—	5	37	60	—	20 887	34 144
129	Profumi	—	—	—	2	1	—	1 575	998
130	Saponi	—	—	5	—	50	—	—	1 461
131	Prodotti chimici inorganici	—	23 444	58 215	142 053	202 465	—	382 487	566 291
132	Concimi	—	—	144	90 090	73 380	—	198 232	158 204
133	Prodotti chimici organici	—	4 680	5 838	10 027	6 748	—	207 993	107 999
134	Generi medicinali e prodotti farmaceutici	—	917	288	365	1 125	—	17 562	43 696
135	Generi per tinta e per concia	—	5 170	6 780	1 372	2 000	—	15 560	28 175
136	Terre coloranti	—	—	1 138	630	1 398	—	1 686	2 017
137	Colori, lacche e vernici	—	17	125	103	226	—	9 104	38 807
138	Mattite, inchiostri, lucidi, neri e colle	—	—	415	4 168	201	—	111 510	5 736
139	Pelli crude, non buone da pellicceria	—	268	—	819	1 243	—	28 190	47 956
140	Pelli crude da pellicceria	—	—	—	—	103	—	—	5 635
141	Pelli conciate col pelo (esclusi i gropponi, le croste e le parti di pelli)	—	—	—	31	92	—	25 151	18 450
142	Pelli conciate senza pelo	—	—	—	—	6	—	—	4 511
143	Lavori in pelle	—	—	6	—	2	—	—	644
144	Gomma elastica e residui	—	—	1	93	—	—	4 314	—
145	Lavori di gomma	—	—	412	2 266	1 167	—	91 390	91 544
146	Pasta per la fabbricazione della carta	—	—	—	—	942	—	—	8 431
147	Cellulosa per la fabbricazione delle fibre tessili artificiali	—	—	—	—	341	—	—	2 829
148	Carta e cartoni	—	1	8	560	1 388	—	14 376	27 993
149	Lavori di carta e cartone	—	—	1	2 122	548	—	42 976	10 597
150	Prodotti delle arti grafiche	—	1	133	476	255	—	11 501	14 042
151	Strumenti musicali e loro parti	—	—	—	—	4	—	—	1 393
154	Calzature di pelle	—	—	27	91	11	—	29 516	2 763
155	Calzature di gomma	—	—	3 595	8 625	1 244	—	—	—
156	Cappelli e berretti	—	—	33	—	—	—	3	—
157	Bottoni	—	—	—	—	5	—	—	2 144
159	Balocchi	—	—	3	—	4 927	—	—	—
160	Mercerie (esclusi i bottoni)	—	—	—	5	1	—	715	121
161	Semi non oleosi	—	10	78	227	33	—	11 142	19 718
162	Fiori freschi, piante vive e prodotti vegetali n. n.	—	6 961	4 269	5 164	908	—	146 524	19 684
163	Budella	—	2 837	23 812	11 374	10 047	—	88 817	47 371
164	Lampade elettriche e materiale elettrico	—	—	34	217	744	—	6 659	25 885
165	Pellicole per fotografia e per cinematografia	—	242	36	114	185	—	19 327	17 324
166	Stracci	—	—	1	3	44	—	1 851	18 896
167	Altre merci	—	710	2 063	259	1 693	—	6 682	8 670
	TOTALE ESPORTAZIONE							10 283 488	18 492 431

BELGIO-LUSSEMBURGO

Importazione

1	Equini	261	1 457	3 905	68	80	654	10 927	4 569
5	Carni preparate, estratti di carne, brodi e minestre	67	374	1 149	18	21	—	—	—
6	Uova di volatili	—	—	399	—	1	—	—	66
9	Latte e prodotti caseari	—	—	107	1 389	—	—	24 528	—
10	Prodotti della pesca	—	8 659	62 736	628	2 398	—	19 629	67 805
11	Caffè crudo	—	—	16	21	10	—	325	312
12	Zucchero	1 390	—	—	—	—	132	—	—
13	Zucchero invertito, glucosio e melasso	825	—	—	—	645	103	—	5 607
14	Prodotti dolciari	—	—	—	—	—	—	—	—
15	Amidi, fecole, lieviti e prodotti similari	238	—	—	—	—	46	—	—
16	Cacao	20	200	—	112	101	8	3 311	7 070
17	Tè, droghe e spezie	—	—	49	4	—	—	629	—
19	Segale, orzo e avena	—	—	—	—	—	—	—	—
20	Granoturco	—	—	—	—	3 103	—	—	27 798
22	Farine di cereali e semolino	—	—	—	—	113 610	—	—	517 684
24	Legumi secchi	—	—	—	—	—	21	—	—
25	Patate	—	3 689	—	85	3 175	—	1 245	35 882
26	Ortaggi e legumi freschi	—	2 244	250	—	8 306	—	—	23 667
		—	—	—	—	116	—	—	1 795

EUROPA

segue : Belgio-Lussemburgo (Imp.)

segue : TAV. XVI

N. d'ordine	GRUPPI MERCEOLOGICI	QUANTITÀ — Quintali					VALORE — Migliaia di lire		
		1939	1946	1947	1948	1949	1939	1948	1949
28	Altre frutta fresche	—	—	—	—	1	—	—	105
29	Frutta secche	—	—	17	—	—	—	—	—
31	Frutta, legumi e ortaggi preparati	—	—	—	—	1	—	—	24
33	R birra	—	—	—	—	214	—	6	4 739
35	Alcool etilico	13 263	—	812	109	1 259	2 272	2 285	13 396
36	Bevande spiritose	—	—	—	7	8	—	544	661
38	Tabacchi greggi	—	—	—	—	1 492	—	—	104 575
39	Tabacchi lavorati	62	—	—	—	—	394	—	—
40	Semi e frutti oleosi e loro residui	2 167	—	—	—	1 071	385	—	10 562
41	Oli e grassi animali	780	—	198	—	3 622	131	—	47 765
42	Oli e grassi vegetali (escluso l'olio di oliva alimentare)	1 011	—	720	98	77 555	178	3 129	1 834 119
44	Canapa, lino, juta ed altri vegetali filamentosi (escluso il cotone)	—	7 545	14 737	5 403	7 860	—	309 907	392 879
45	Filati di canapa, lino, juta	1 623	403	816	1 383	3 153	4 018	197 467	426 006
46	Tessuti e manufatti di canapa, lino juta	322	33	2 036	21	737	755	7 333	96 092
47	Cotone e cascami di cotone	—	37	16 467	839	1 276	—	36 948	53 126
49	Tessuti e manufatti di cotone	46	—	10	31	180	188	2 570	25 751
50	Lane sudice	—	282	601	—	50	—	—	4 033
51	Lane lavate, tinte, ecc., cascami e borra di lana	14 592	28 141	34 022	823	14 462	21 207	61 532	1 397 646
52	Crino, pelo e setole	1 251	317	1 038	298	741	9 907	276 382	474 800
53	Filati di lana	2	—	—	—	161	6	—	31 294
54	Tessuti e manufatti di lana, crino e pelli	13	—	27	88	465	80	40 854	160 526
58	Tessuti e manufatti di seta	—	—	—	—	—	39	—	—
59	Fibre artificiali e cascami	—	3 077	2 730	1 092	504	—	61 494	26 674
60	Tessuti e manufatti di fibre artificiali	—	—	—	149	390	1	37 787	92 506
61	Minerali metallici, cenere e scorie	216	—	12 918	—	18 047	49	—	28 860
62	Rottami di ferro, ghisa e acciaio	502 314	—	79 270	5 192	2 944	2 514	19 195	10 116
63	Ferro, ghisa e acciaio, greggi e semilavorati	223 452	29 330	114 979	148 706	1 048 332	16 556	1 296 256	6 254 703
64	Lavori di ferro, ghisa e acciaio	358	666	5 792	51 259	11 864	402	456 175	85 449
65	Rottami di rame e sue leghe	—	—	1 497	10 917	4 844	—	381 470	88 327
66	Rame e sue leghe, greggi e semilavorati	62 681	2 331	87 094	68 115	90 976	26 909	1 851 003	2 526 803
67	Lavori di rame e sue leghe	2	—	9	16	37	5	3 560	3 429
68	Alluminio e sue leghe, greggi e semilavorati	1	—	—	4	—	2	567	—
69	Lavori di alluminio e sue leghe	—	—	1	2	48	—	502	8 917
70	Nichelio e sue leghe, greggi e semilavorati	932	9	442	27	5	1 377	1 278	417
71	Lavori di nichelio e sue leghe	—	—	—	—	2	—	31	239
72	Piombo e sue leghe, greggi e semilavorati	85	—	8 019	501	200	14	11 486	5 262
73	Lavori di piombo e sue leghe	338	—	—	—	—	57	—	—
74	Stagno e sue leghe, greggi e semilavorati	9 136	50	5 466	946	1 052	17 609	96 899	133 419
76	Zinco e sue leghe, greggi e semilavorati	208	200	20 112	13 693	31 661	56	95 044	265 531
77	Lavori di zinco e sue leghe	6	—	—	—	—	1	—	—
79	Altri metalli comuni, greggi e semilavorati	112	7	810	11	391	529	2 347	41 488
80	Lavori di altri metalli comuni	—	—	20	9	4	—	2 077	941
82	Macchine ed apparecchi e loro parti	7 468	497	2 939	5 177	8 233	5 638	374 916	545 256
83	Utensili e strumenti per arti e mestieri e per l'agricoltura	4	1	4	22	52	6	7 554	17 386
84	Strumenti scientifici e loro parti	95	—	18	19	37	1 209	15 499	24 603
85	Orologi e loro parti	—	—	—	—	—	—	—	—
87	Autoveicoli	—	9	19	9	—	—	656	—
88	Motocicli e velocipedi	1	—	2	—	2	1	—	180
89	Altri veicoli da strade comuni e ferrate esclusi gli autoveicoli, i motocicli ed i velocipedi	5	—	3	—	5	—	—	—
91	Navi, rimorchiatori e draghe	—	—	—	63 150	—	—	265 104	—
92	Parti staccate ed accessori di veicoli	185	—	—	10 645	—	—	—	—
93	Marmo e alabastro greggi	1 200	2 275	1 686	19 507	14 643	249	338 593	182 656
94	Marmo e alabastro lavorati	—	140	—	4 387	6 085	40	14 214	20 093
95	Pietre e minerali non metallici greggi e semilavorati (esclusi: marmi, zolfo, bitumi, carbone e fosfati)	—	—	—	2	—	—	17	—
96	Lavori di pietre e di minerali non metallici (escluso il marmo)	38 787	5 700	4 082	125 477	132 278	483	103 705	196 569
98	Bitumi solidi e asfalto	—	—	—	1	15	—	7	1 579
98	Carbon fossile	7 709	63 491	138 801	—	4 653	370	—	18 336
99	Carbon coke	2 089 863	5 007	4 550 898	845 888	2 892 001	29 039	846 432	3 506 895
100	Laterizi e materiali refrattari	—	—	19 675	139	—	—	223	—
102	Calce, cemento e gesso	—	—	600	1 128	3 651	—	10 639	16 332
103	Prodotti delle industrie ceramiche	—	—	—	28	155	—	233	75
104	Lastre di vetro e di cristallo	1	—	1	4	5	1	135	68
105	Lavori di vetro e di cristallo	7 888	6 842	10 363	28 622	38 614	2 247	692 218	820 325
106	Lavori di vetro e di cristallo	329	10	242	583	4 320	499	48 005	69 723

segue : TAV. XVI

segue : Belgio-Lussemburgo (Imp.)

N. d'ordine	GRUPPI MERCEOLOGICI	QUANTITÀ — Quintali					VALORE — Migliaia di lire		
		1939	1946	1947	1948	1949	1939	1948	1949
107	Legno comune, rozzo, sgrossato, squadrato o segato per il lungo	—	—	—	—	11	—	—	14
108	Legno comune in tavole, travi, assicelle fogli, ecc.	—	—	—	28	—	—	181	
110	Legno a compensazione	—	—	—	12	—	—	366	
112	Lavori di legno	49	—	—	194	3	53	5 103	
115	Lavori di materie da intreccio	1	—	—	—	—	2	—	
116	Materie da intaglio e da intarsio greggie e semilavorate	3	562	2 625	128	264	12	13 762	
117	Lavori di materie da intaglio e da intarsio	—	—	32	9	141	—	2 345	
119	Benzina	—	—	8	—	—	—	—	
123	Oli lubrificanti	—	—	999	1 211	603	—	15 448	
125	Oli di catrame e derivati	3 709	33 872	147 774	20 409	51 507	935	110 370	
126	Paraffina, ceresina e vasellina	1 201	—	70	—	—	216	—	
127	Gomme, resine e balsami naturali	1 165	665	5 664	126	287	373	3 197	
128	Oli essenziali, essenze e terpeni degli oli essenziali	—	—	—	—	—	—	—	
129	Profumi	1	—	—	—	1	20	—	
130	Saponi	—	—	—	—	6	—	576	
131	Prodotti chimici inorganici	—	—	86	—	—	—	505	
132	Concimi	1 898	14 518	37 195	9 119	60 293	633	165 746	
133	Prodotti chimici organici	33 953	32 744	188 930	224 306	156 830	1 049	461 582	
134	Generi medicinali e prodotti farmaceutici	26 381	21 379	37 037	20 658	31 133	8 102	320 550	
137	Colori, lacche e vernici	—	247	155	474	480	—	25 557	
138	Matite, inchiostri, lucidi, neri e colle	—	26	1 014	186	525	—	17 214	
139	Pelli crude, non buone da pellicceria	404	402	778	610	1 019	293	18 595	
140	Pelli crude da pellicceria	11 798	—	1 878	596	949	5 557	21 851	
141	Pelli conciate col pelo (esclusi i gropponi, le croste e le parti di pelli)	—	—	—	—	—	—	49	
142	Pelli conciate senza pelo	—	—	—	—	2	—	88	
143	Lavori in pelle	961	22	93	28	325	3 370	16 233	
144	Gomma elastica e residui	132	3	16	94	226	555	45 108	
145	Lavori di gomma	20	10	1 952	—	323	1	6 334	
146	Pasta per la fabbricazione della carta	350	407	1 187	1 030	1 411	518	113 498	
148	Carta e cartoni	2	—	—	—	—	2	—	
149	Lavori di carta e cartone	701	2 115	3 845	4 298	5 746	729	214 377	
150	Prodotti delle arti grafiche	30	—	122	51	93	34	8 891	
151	Strumenti musicali e loro parti	476	156	150	138	204	1 002	18 460	
152	Pietre e metalli preziosi	2	—	—	1	—	17	112	
153	Lavori di pietre e di metalli preziosi	549	—	1 145	3 777	8 195	4 874	82 992	
154	Calzature di pelle	—	—	—	—	—	—	911	
155	Calzature di gomma	—	—	—	—	—	—	110	
156	Cappelli e berretti	27	—	—	—	—	—	—	
159	Balocchi	—	—	—	—	—	—	61	
160	Mercerie (esclusi i bottoni)	—	—	—	—	—	—	9	
161	Semi non oleosi	2	—	1	19	17	8	1 902	
162	Fiori freschi, piante vive e prodotti vegetali n. n.	1	—	—	1	2	—	235	
163	Budella	2 064	1 138	2 080	2 254	4 389	1 217	50 160	
164	Lampade elettriche e materiale elettrico	—	—	30	—	419	—	105 250	
165	Pellicole per fotografia e per cinematografia	22	—	—	—	7	20	5 206	
166	Stracci	94	83	344	660	512	629	244 495	
167	Altre merci	11 107	29 430	42 279	2 076	12 923	2 180	24 067	
	TOTALE IMPORTAZIONE	—	—	—	—	—	1 354	77 001	
		198 146	10 115 578	26 831 003					

Esportazione

4	Carni fresche e congelate (compresi gli animali morti)	3	—	75	—	—	5	—
5	Carni preparate, estratti di carne, brodi e minestre	77	3	12	10	658	97	1 552
7	Giallo d'uova	2	—	—	—	—	—	49 941
8	Formaggi	334	—	—	16	323	365	1 427
9	Latte e prodotti caseari	—	—	—	—	—	—	24 054
10	Prodotti della pesca	168	3	16	55	93	227	6 915
14	Prodotti dolciari	171	—	125	145	117	154	15 180
15	Amidi, fecole, lieviti e prodotti similari	8	7	—	—	52	7	1 293
16	Cacao	2	—	—	—	—	2	—
17	Tè, droghe e spezie	9	—	—	—	—	63	—
21	Riso	13	1	—	—	—	3	—
22	Farine di cereali e semolino	30	—	—	100	—	7	872
23	Paste di frumento	596	—	—	—	1	178	—
24	Legumi secchi	—	—	1	765	—	—	7 018
25	Patate	22 500	—	—	84 638	76 262	2 355	507 854
								352 565

EUROPA

segue : Belgio-Lussemburgo (Esp.)

s'egue : Tav. XVI

N. d'ordine	GRUPPI MERCEOLOGICI	QUANTITÀ — Quintali					VALORE — Migliaia di lire		
		1939	1946	1947	1948	1949	1939	1948	1949
26	Ortaggi e legumi freschi	66 954	19 739	86 247	172 426	89 224	7 145	972 939	593 091
27	Agrumi	83 399	52 812	169 025	337 969	242 410	10 709	2 081 851	1 647 042
28	Altre frutta fresche	27 198	83 211	52 344	222 285	102 417	4 615	1 912 452	902 157
29	Frutta seche	8 430	1 433	9 965	28 562	15 378	6 804	757 301	411 014
30	Castagne	4 305	2 582	5 945	4 802	5 131	776	48 112	47 204
31	Frutta, legumi e ortaggi preparati	940	176	779	1 185	2 151	288	22 892	30 770
32	Conserva di pomodoro	29 803	17 736	17 330	13 531	29 634	11 358	293 170	656 002
34	Vini e vermut <i>hl</i>	29 016	9 931	11 548	15 046	21 868	4 058	250 420	328 644
36	Bevande spiritose	13	15	15	49	126	8	2 628	7 324
37	Sale marino e salgemma	26 100	—	276 515	—	—	110	—	—
38	Tabacchi greggi	6 661	—	—	—	229	3 059	—	8 743
39	Tabacchi lavorati	17	—	4	—	2	69	—	771
40	Semi e frutti oleosi e loro residui	616	4	311	7 642	3 337	93	40 006	47 537
41	Oli e grassi animali	—	—	—	14	—	—	1 559	—
42	Oli e grassi vegetali (escluso l'olio di oliva alimentare)	10	—	4	2	425	11	174	12 887
43	Olio di oliva alimentare	36	—	—	—	101	89	—	7 161
44	Canapa, lino, juta ed altri vegetali filamentosi (escluso il cotone)	8 882	2 600	5 590	6 575	9 205	5 741	283 437	274 271
45	Filati di canapa, lino, juta	303	2 097	918	343	540	267	27 783	35 095
46	Tessuti e manufatti di canapa, lino, juta	258	266	141	188	99	235	14 965	9 635
47	Cotone e cascami di cotone	13	—	—	557	1 185	4	3 150	8 041
48	Filati di cotone	—	—	—	1	148	1	564	14 457
49	Tessuti e manufatti di cotone	271	304	190	384	366	1 430	159 363	162 313
51	Lane lavate, tinte, ecc., cascami e borra di lana	246	1 451	1 236	2 156	1 989	41	31 163	22 654
52	Crino, pelo e setole	30	77	462	2 787	1 336	50	87 796	19 981
53	Filati di lana	27	9	18	25	12	102	2 015	3 155
54	Tessuti e manufatti di lana, crino e pell.	321	259	83	338	778	1 967	141 161	257 000
56	Seta tratta e filati di cascami di seta	5	179	120	150	143	77	78 758	90 275
57	Cascami di seta	409	—	51	—	85	253	—	33 891
58	Tessuti e manufatti di seta	80	714	272	243	346	1 597	356 657	505 020
59	Fibre artificiali e cascami	5 017	1 738	3 725	2 651	1 019	7 903	337 151	103 884
60	Tessuti e manufatti di fibre artificiali	694	1 804	1 228	2 094	3 177	3 216	901 224	1 112 026
61	Minerali metallici, ceneri e scorie	272 661	177 400	159 220	273 391	306 541	6 328	456 286	1 145 218
63	Ferro, ghisa e acciaio, greggi e semilavorati	1 346	—	—	2	210	283	972	3 913
64	Lavori di ferro, ghisa e acciaio	157	93	560	1 812	917	148	111 853	84 478
65	Rottami di rame e sue leghe	—	—	539	—	—	—	—	—
66	Rame e sue leghe, greggi e semilavorati	1	2 002	4 363	14	9	2	2 197	3 136
67	Lavori di rame e sue leghe	16	11	154	836	717	64	72 494	75 990
68	Alluminio e sue leghe, greggi e semilavorati	—	—	3	—	—	—	2 208	—
69	Lavori di alluminio e sue leghe	1	5	55	201	554	6	20 472	54 315
70	Nichelino e sue leghe, greggi e semilavorati	—	—	—	—	—	—	19	—
71	Lavori di nichelino e sue leghe	—	—	—	—	—	—	27	74
72	Piombo e sue leghe, greggi e semilavorati	—	700	—	—	—	—	—	—
73	Lavori di piombo e sue leghe	12	—	44	31	166	27	4 988	19 554
74	Stagno e sue leghe, greggi e semilavorati	—	—	—	29	—	—	2 915	—
75	Lavori di stagno e sue leghe	—	—	—	—	—	—	—	—
76	Zinco e sue leghe, greggi e semilavorati	—	1 000	—	—	—	—	—	—
77	Lavori di zinco e sue leghe	—	—	—	—	—	—	—	—
78	Mercurio	396	—	3	138	—	1 865	12 417	—
79	Altri metalli comuni, greggi e semilavorati	—	—	—	—	1	—	—	229
80	Lavori di altri metalli comuni	—	—	6	2	4	1	258	405
81	Lavori diversi di metalli comuni non nominati	4	79	252	1 705	1 664	20	134 410	130 603
82	Macchine ed apparecchi e loro parti	2 248	9 407	13 147	12 430	8 938	4 704	1 391 715	1 142 407
83	Utensili e strumenti per arti e mestieri e per l'agricoltura	16	31	207	845	1 434	57	97 578	158 034
84	Strumenti scientifici e loro parti	66	586	850	902	1 204	352	375 940	504 505
85	Orologi e loro parti	—	14	3	82	72	—	24 917	19 135
87	Autoveicoli	1 425	110	9 278	5 222	9 729	1 807	495 094	647 663
	<i>n.</i>	279	8	1 401	708	1 120	—	—	—
88	Motocicli e velocipedi	1	8	148	137	350	2	15 047	40 270
	<i>n.</i>	4	48	151	247	358	—	—	—
89	Altri veicoli da strade comuni e ferrate esclusi gli autoveicoli, i motocicli ed i velocipedi	54	1	183	71	5	84	5 244	305
90	Aeromobili	54	—	—	—	—	1 155	—	—
	<i>n.</i>	1	—	—	—	—	—	—	—
91	Navi, rimorchiatori e draghe	3	—	—	2	—	8	170	—
	<i>t.st.l.</i>	1	—	—	—	—	—	—	—
92	Parti staccate ed accessori di veicoli	740	330	460	1 234	1 741	2 370	227 017	280 011
93	Marmo e alabastro greggi	8 279	60 569	83 926	63 006	68 045	244	76 155	83 716
94	Marmo e alabastro lavorati	840	8 578	8 045	11 752	9 467	62	53 552	51 572
95	Pietre e minerali non metallici greggi e semilavorati (esclusi: marmi, zolfo, bitumi, carbone e fosfati)	18 864	39 098	218 468	225 692	44 047	362	209 133	48 639

segue : TAV. XVI

segue : Belgio-Lussemburgo (Esp.)

N. d'ordine	GRUPPI MERCEOLOGICI	QUANTITÀ — Quintali					VALORE — Migliaia di lire		
		1939	1946	1947	1948	1949	1939	1948	1949
96	Lavori di pietre e di minerali non metallici (escluso il marmo)	123	9	12	60	88	69	1 598	2 477
97	Zolfo e minerali di zolfo	42 814	345	550	—	96	1 645	—	489
99	Carboni fossili	—	—	—	—	3	—	—	30
102	Laterizi e materiali refrattari	6 030	6 103	13 762	17 649	27 439	92	32 980	39 025
103	Calce, cemento e gesso	6	4	248	651	89	10	1 129	2 087
104	Prodotti delle industrie ceramiche	348	900	2 840	5 223	6 624	431	111 428	206 823
105	Lastre di vetro e di cristallo	2	—	—	—	8	1	—	831
106	Lavori di vetro e di cristallo	253	598	1 476	915	805	313	77 640	74 093
108	Legno comune in tavole, travi, assicelle, fogli, ecc.	119	—	—	—	—	48	—	—
109	Legno fino	240	440	514	573	282	45	17 135	4 435
110	Legno a compensazione	—	—	—	685	—	—	15 984	—
112	Lavori di legno	136	170	1 058	1 431	1 014	186	93 443	58 370
113	Sughero greggio e lavorato	3	707	—	—	20	—	16	1 233
114	Materie da intreccio greggie e semilavorate	7	44	48	89	143	12	16 900	22 482
115	Lavori di materie da intreccio	54	129	323	166	740	68	13 532	57 835
116	Materie da intaglio e da intarsio greggie e semilavorate	36	123	159	71	58	62	12 361	6 803
117	Lavori di materie da intaglio e da intarsio	13	44	49	151	155	37	58 434	31 585
118	Oli minerali greggi e residui della loro lavorazione	—	—	—	—	—	—	—	—
123	Oli lubrificanti	—	—	—	—	—	—	—	—
124	Essenza di trementina ed altri oli di resina	—	—	—	19	50	—	155	987
127	Gomme, resine e balsami naturali	7	—	10	11	3	7	2 121	121
128	Oli essenziali, essenze e terpeni degli oli essenziali	30	85	42	36	52	339	18 070	30 128
129	Profumi	1	—	—	77	24	4	362	1 877
130	Saponi	3	—	250	—	100	—	—	2 335
131	Prodotti chimici inorganici	11 251	32 952	42 890	6 463	5 444	886	134 462	108 264
132	Concimi	723	—	200	—	111	58	—	2 510
133	Prodotti chimici organici	2 427	930	1 552	4 168	2 837	1 741	207 940	95 757
134	Generi medicinali e prodotti farmaceutici	2 192	3 179	3 497	1 774	3 200	1 482	63 199	111 123
135	Generi per tinta e per concia	4 149	2 759	1 877	1 789	1 893	575	27 340	20 686
136	Terre coloranti	428	3 918	2 376	412	325	40	968	915
137	Colori, lacche e vernici	635	1 590	800	954	79	1 075	66 265	14 622
138	Matite, inchiostri, lucidi, neri e colle	20	99	6	123	105	32	2 632	1 451
139	Pelli crude, non buone da pellicceria	1 353	—	290	148	303	1 356	4 445	20 335
140	Pelli crude da pellicceria	—	503	34	48	253	—	2 752	3 702
141	Pelli conciate col pelo (esclusi i gropponi le croste e le parti di pelli)	10	—	7	152	188	6	82 929	86 032
142	Pelli conciate senza pelo	238	5	—	9	29	1 331	8 203	11 720
143	Lavori in pelle	14	10	13	18	73	63	32 343	100 334
145	Lavori di gomma	175	18	189	1 676	2 142	438	137 122	171 136
146	Pasta per la fabbricazione della carta	—	—	—	—	3 058	—	—	23 362
148	Carta e cartoni	306	4	6 146	2 770	4 170	279	36 187	48 539
149	Lavori di carta e cartone	24	18	179	47	237	47	4 342	17 317
150	Prodotti delle arti grafiche	219	213	371	276	570	604	46 410	91 865
151	Strumenti musicali e loro parti	130	29	256	311	338	1 352	199 302	186 286
152	Pietre e metalli preziosi <i>kg</i>	1	—	7	23	141	202	3 186	1 797
153	Lavori di pietre e di metalli preziosi	44	524	990	404	132	39	8 913	21 359
154	Calzature di pelle	4	—	12	17	13	39	14 672	12 058
155	Calzature di gomma	738	—	3 490	3 357	2 473	—	—	—
156	Cappelli e berretti	72	157	155	116	255	1 224	98 204	123 315
157	Bottoni	47 053	109 751	115 971	90 894	211 376	—	—	—
158	Ombrelli e loro parti	396	1 032	543	559	668	1 174	173 434	149 787
159	Balocchi	224	32	85	51	37	176	11 977	8 703
160	Mercerie (esclusi i bottoni)	2	7	46	951	1 383	2	129 394	162 934
161	Semi non oleosi	273	525	852	1 686	1 521	1 118	332 787	344 473
162	Fiori freschi, piante vive e prodotti vegetali n. n.	11	39	437	4 535	317	9	106 116	29 949
164	Lampade elettriche e materiale elettrico	2 169	1 525	1 031	849	1 491	704	17 797	22 696
165	Pellicole per fotografia e per cinematografia	261	—	10	64	3 086	117	16 039	116 049
166	Stracci	—	150	5	10	11	3	7 177	6 286
167	Altre merci	—	—	50	9 385	1 369	—	19 950	5 908
TOTALE ESPORTAZIONE		115 955	15 824 788	15 162 514	—	—	—	—	—

BULGARIA
Importazione

4	Carni fresche e congelate (compresi gli animali morti)	8 380	—	—	1 184	722	5 532	48 223	31 009
5	Carni preparate, estratti di carne, brodi e minestre	1	—	—	—	—	1	—	—

EUROPA

segue: Bulgaria (Imp.)

segue: TAV. XVI

N. d'ordine	GRUPPI MERCEOLOGICI	QUANTITÀ — Quintali					VALORE — Migliaia di lire		
		1939	1946	1947	1948	1949	1939	1948	1949
8	Ova di volatili	6 279	—	—	6 440	11 826	3 150	213 205	361 485
9	Formaggi	—	—	—	—	—	—	—	—
9	Latte e prodotti caseari	—	—	—	—	—	—	—	—
11	Caffè crudo	—	—	—	—	—	—	—	—
14	Prodotti dolciari	—	—	—	—	—	—	—	—
18	Frumento	329 551	—	—	3 994	—	21 093	30 263	—
20	Granoturco	11 869	—	—	—	106 891	902	—	420 856
22	Farine di cereali e semolino	20	—	—	—	—	2	—	—
24	Legumi secchi	343	14 634	—	—	—	69	—	—
29	Frutta secche	666	—	—	—	—	222	—	—
34	Vini e vermut <i>nl</i>	—	—	—	—	—	—	—	—
35	Alcool etilico	59	—	—	—	—	17	—	—
38	Tabacchi greggi	11 667	762	1 035	8 420	7 790	14 793	963 361	957 763
39	Tabacchi lavorati	—	—	—	—	—	—	—	—
40	Semi e frutti oleosi e loro residui	68 728	—	—	—	—	6 949	—	—
41	Oli e grassi animali	—	—	—	—	—	—	—	—
42	Oli e grassi vegetali (escluso l'olio di oliva alimentare)	1 767	—	—	—	—	631	—	—
46	Tessuti e manufatti di canapa, lino, juta	66	—	—	—	—	29	—	—
48	Filati di cotone	—	—	—	—	—	—	—	—
52	Crino, pelo e setole	1	—	—	—	—	5	—	—
53	Filati di lana	—	—	—	—	—	—	—	—
54	Tessuti e manufatti di lana, crino e pelli	—	—	—	—	1	—	—	140
55	Bozzoli	572	—	—	—	—	2 129	—	—
58	Tessuti e manufatti di seta	—	—	—	—	—	4	—	—
61	Minerali metallici, cenere e scorie	—	1 486	—	—	—	—	—	—
64	Lavori di ferro, ghisa e acciaio	1	—	—	—	—	—	—	—
67	Lavori di rame e sue leghe	7	—	—	—	—	5	—	—
79	Altri metalli comuni, greggi e semilavorati	—	—	—	—	—	3	—	—
82	Macchine ed apparecchi e loro parti	10	—	—	—	—	23	—	—
83	Utensili e strumenti per arti e mestieri e per l'agricoltura	—	—	—	—	—	—	—	—
84	Strumenti scientifici e loro parti	—	—	—	—	—	2	—	—
87	Autoveicoli	—	15	—	—	—	—	—	—
112	Lavori di legno	—	1	—	—	—	—	—	—
116	Materie da intaglio e da intarsio greggie e semilavorate	947	—	—	1 832	85	—	13 009	497
128	Oli essenziali, essenze e terpeni degli oli essenziali	—	—	—	—	—	81	—	—
132	Concimi	6 830	—	—	—	—	8	—	—
133	Prodotti chimici organici	140	—	—	—	—	263	—	—
134	Generi medicinali e prodotti farmaceutici	126	—	—	—	—	145	—	—
139	Pelli crude, non buone da pellicceria	31	—	62	—	—	50	—	—
140	Pelli crude da pellicceria	20	—	46	—	—	42	—	—
144	Gomma elastica e residui	—	—	100	—	—	30	—	—
150	Prodotti delle arti grafiche	—	—	—	—	—	—	—	4
160	Mercerie (esclusi i bottoni)	—	—	—	—	—	—	—	—
163	Budella	5	—	—	—	—	21	—	—
165	Pellicole per fotografia e per cinematografia	—	—	—	—	—	—	70	—
166	Stracci	21	—	—	—	—	8	—	—
167	Altre merci	—	—	—	—	—	958	90	12 003
	TOTALE IMPORTAZIONE						57 167	1 268 221	1 783 757

Esportazione

5	Carni preparate, estratti di carne, brodi e minestre	—	—	—	—	—	—	—	—
8	Formaggi	—	—	—	—	—	1	—	—
9	Latte e prodotti caseari	5	—	—	—	—	3	—	—
10	Prodotti della pesca	—	—	—	—	—	—	—	—
14	Prodotti dolciari	—	—	—	—	—	—	—	—
15	Amidi, fecole, lieviti e prodotti similari	77	—	—	—	—	56	—	2
17	Tè, droghe e spezie	1	—	—	—	—	1	—	255
18	Frumento	—	—	—	2 000	—	—	30 000	—
21	Riso	—	—	—	30	16	—	451	—
23	Paste di frumento	14	—	—	—	—	5	—	—
24	Legumi secchi	14	—	—	—	—	4	—	—
27	Agrumi	18 158	—	918	3	—	2 652	78	—
28	Altre frutta fresche	—	—	—	—	—	—	—	—
29	Frutta secche	116	—	—	—	—	126	—	—
31	Frutta, legumi e ortaggi preparati	—	—	—	—	—	1	—	—
32	Conserva di pomodoro	—	—	—	—	—	—	—	—
34	Vini e vermut <i>nl</i>	10	—	16	—	3	5	—	138
36	Bevande spiritose	2	—	5	—	—	2	—	—
37	Sale marino e salgemma	—	5	—	—	—	—	—	—
40	Semi e frutti oleosi e loro residui	2	—	—	—	—	1	—	—

segue : TAV. XVI

segue : Bulgaria (Esp.)

N. d'ordine	GRUPPI MERCEOLOGICI	QUANTITÀ — Quintali					VALORE — Migliaia di lire		
		1939	1946	1947	1948	1949	1939	1948	1949
42	Oli e grassi vegetali (escluso l'olio di oliva alimentare)	43	—	—	—	—	105	—	—
43	Olio di oliva alimentare	505	—	—	—	—	378	—	—
44	Canapa, lino, juta ed altri vegetali filamentosi (escluso il cotone)	16	—	—	1 126	—	11	54 344	—
45	Filati di canapa, lino, juta	10	—	—	753	—	4	36 470	—
46	Tessuti e manufatti di canapa, lino, juta	3 315	—	—	2 327	1 478	1 605	141 987	53 030
47	Cotone e cascami di cotone	571	—	—	—	—	480	—	—
48	Filati di cotone	6 737	—	—	45	—	10 212	10 350	—
49	Tessuti e manufatti di cotone	4 703	—	—	46	6	10 949	16 246	1 945
52	Crino, pelo e setole	11	—	—	—	—	12	—	—
53	Filati di lana	4 311	—	—	—	—	15 779	—	—
54	Tessuti e manufatti di lana, crino e peli	121	—	—	—	—	438	—	30
56	Seta tratta e filati di cascami di seta	10	—	—	—	—	16	—	—
58	Tessuti e manufatti di seta	9	—	—	4	—	118	16 403	379
59	Fibre artificiali e cascami	121	—	—	873	434	149	102 743	64 105
60	Tessuti e manufatti di fibre artificiali	24	—	—	62	—	100	12 778	—
63	Ferro, ghisa e acciaio, greggi e semilavorati	23 339	—	—	11	—	3 049	541	—
64	Lavori di ferro, ghisa e acciaio	834	—	—	1 560	243	378	63 757	11 766
66	Rame e sue leghe, greggi e semilavorati	769	—	—	55	949	516	2 118	40 691
67	Lavori di rame e sue leghe	18	—	—	50	82	16	3 073	15 171
68	Alluminio e sue leghe, greggi e semilavorati	106	—	—	—	—	233	—	—
69	Lavori di alluminio e sue leghe	1	—	—	—	5	4	—	464
70	Nichelino e sue leghe, greggi e semilavorati	—	—	—	—	12	—	—	863
73	Lavori di piombo e sue leghe	1	—	—	—	—	1	—	—
75	Lavori di stagno e sue leghe	—	—	—	—	—	1	—	—
78	Mercurio	2	—	—	—	—	10	—	—
79	Altri metalli comuni, greggi e semilavorati	—	—	—	6	—	7	918	—
80	Lavori di altri metalli comuni	1	—	—	—	—	1	—	—
81	Lavori diversi di metalli comuni non nominati	1	—	—	—	—	4	—	—
82	Macchine ed apparecchi e loro parti	3 034	—	186	2 012	5 745	3 891	222 174	588 557
83	Utensili e strumenti per arti e mestieri e per l'agricoltura	254	—	—	—	—	164	65	49 657
84	Strumenti scientifici e loro parti	82	—	—	71	—	622	34 981	182 964
85	Orologi e loro parti	3	—	—	—	—	25	—	—
87	Autoveicoli	1 292	—	—	—	—	246	—	23 713
88	Motocicli e velocipedi	46 328 1 942	—	—	10 96	—	8 481	4 905	—
89	Altri veicoli da strade comuni e ferrate esclusi gli autoveicoli, i motocicli ed i velocipedi	—	—	—	—	—	—	15 027	36 234
92	Parti staccate ed accessori di veicoli	250	—	4	835	577	545	84 742	77 126
93	Marmo e alabastro greggi	3 565	—	—	—	—	393	—	—
94	Marmo e alabastro lavorati	4 161	—	—	—	3	748	—	250
95	Pietre e minerali non metallici greggi e semilavorati (esclusi: marmi, zolfo, bitumi, carbone e fosfati)	3 172	—	—	281	—	291	14 051	—
96	Lavori di pietre e di minerali non metallici (escluso il marmo)	4 013	—	—	8	7 239	537	1 026	71 431
97	Zolfo e minerali di zolfo	3 115	—	—	2 537	3 053	232	11 331	13 674
98	Bitumi solidi e asfalto	96	—	—	—	—	9	—	—
103	Calce, cemento e gesso	1 288	—	—	—	—	105	—	—
104	Prodotti delle industrie ceramiche	47	—	—	—	—	23	—	—
105	Lastre di vetro e di cristallo	321	—	—	—	—	42	—	—
106	Lavori di vetro e di cristallo	63	—	—	316	10	86	16 502	1 807
107	Legno comune, rozzo, sgrossato, squadrato o segato per il lungo	117	—	—	—	—	24	—	—
109	Legno fino	8	—	—	—	—	5	—	—
110	Legno a compensazione	17	—	—	—	—	14	—	—
112	Lavori di legno	61	—	—	49	—	92	9 574	—
113	Sughero greggio e lavorato	518	—	1	392	590	167	6 852	9 306
114	Materie da intreccio greggie e semilavorate	324	—	—	—	—	221	—	—
115	Lavori di materie da intreccio	102	—	—	—	—	8	—	—
116	Materie da intaglio e da intarsio greggie e semilavorate	16	—	—	10	1	45	403	277*
117	Lavori di materie da intaglio e da intarsio	15	—	—	2	—	40	179	—
123	Oli lubrificanti	2	—	—	—	2	—	—	94
127	Gomme, resine e balsami naturali	2	—	—	—	—	3	10	—
128	Oli essenziali, essenze e terpeni degli oli essenziali	1	—	—	—	—	16	—	—
129	Profumi	10	—	—	—	—	11	—	—
130	Saponi	1	—	—	—	—	2	—	—
131	Prodotti chimici inorganici	43 586	—	—	5 297	1 228	4 882	53 322	18 434
133	Prodotti chimici organici	1 821	—	—	1 841	95	653	41 219	15 827
134	Generi medicinali e prodotti farmaceutici	62	—	—	—	—	179	—	15 973
135	Generi per tinta e per concia	11 656	—	—	1 396	—	2 824	20 390	—

EUROPA

segue: **Bulgaria (Esp.)**

segue: **TAV. XVI**

N. d'ordine	GRUPPI MERCEOLOGICI	QUANTITÀ — <i>Quintali</i>					VALORE — <i>Migliata di lire</i>		
		1939	1946	1947	1948	1949	1939	1948	1949
137	Colori, lacche e vernici	1 842	—	—	..	310	2 261	71	38 457
138	Matite, inchiostri, lucidi, neri e colle	551	—	—	..	30	115	6	1 082
139	Pelli crude, non buone da pellicceria	232	—	—	..	—	468	—	—
142	Pelli conciate senza pelo	—	—	—	..	—	1	—	—
143	Lavori in pelle	3	—	—	..	—	21	—	—
145	Lavori di gomma	1 081	—	—	1 018	458	1 851	85 580	36 842
148	Carta e cartoni	529	—	—	1 203	114	363	78 609	8 774
149	Lavori di carta e cartone	96	—	—	—	—	104	—	—
150	Prodotti delle arti grafiche	35	—	—	1	—	61	20	—
151	Strumenti musicali e loro parti	1	—	—	..	—	10	383	—
153	Lavori di pietre e di metalli preziosi ^{kg}	4	—	—	..	—	4	—	—
154	Calzature di pelle	—	—	—	..	—	..	—	54
	<i>paia</i>	10	—	—	..	7	—	—	—
156	Cappelli e berretti	21	—	—	..	—	603	8	—
	<i>n.</i>	14 570	—	46	7	—	—	—	—
157	Bottoni	64	—	—	..	—	253	—	—
158	Ombrelli e loro parti	8	—	—	..	—	7	—	—
159	Balocchi	—	—	—	..	—	1	—	—
160	Mercerie (esclusi i bottoni)	40	—	—	1	—	227	—	1 994
161	Semi non oleosi	6	3 481	2 970	4 924	—	4	192 060	—
162	Fiori freschi, piante vive e prodotti vegetali n. n.	4	—	—	..	—	6	—	—
164	Lampade elettriche e materiale elettrico	2 909	—	—	332	116	1 409	11 801	5 300
165	Pellicole per fotografia e per cinematografia	25	—	—	62	49	209	23 522	14 690
166	Stracci	31	—	—	..	—	19	—	—
167	Altre merci	—	—	—	..	—	1 718	23 295	549
	TOTALE ESPORTAZIONE						81 292	1 444 365	1 401 905

CECOSLOVACCHIA

Importazione

4	Carni fresche e congelate (compresi gli animali morti)	4	—	—	—	—	6	—	—
5	Carni preparate, estratti di carne, brodi e minestre	7	—	—	—	—	8	—	—
8	Formaggi	1	—	208	—	—	1	—	—
9	Latte e prodotti caseari	—	—	—	—	2 525	—	—	61 229
10	Prodotti della pesca	—	—	—	—	1 458	—	—	43 752
11	Caffè crudo	—	—	—	—	—	—	—	—
12	Zucchero	291 075	27 163	260 575	69 516	12 716	40 662	740 690	163 729
13	Zucchero invertito, glucosio e melasso	1	1 942	45 626	1 267	870	3	20 813	5 947
14	Prodotti dolciari	46	—	50 069	2 531	114	13	36 508	1 525
15	Amidi, fecole, lieviti e prodotti similari	1 467	199	15 841	637	—	213	5 496	—
16	Cacao	123	—	—	26	—	13	840	52
17	Tè, droghe e spezie	2	—	—	—	—	1	—	—
18	Frumento	—	—	—	49 712	129 833	—	504 219	949 411
19	Segale, orzo e avena	88 275	—	1 703	16 188	24 522	10 002	184 661	233 444
22	Farine di cereali e semolino	—	—	—	—	47	—	—	480
23	Paste di frumento	—	—	—	—	35	—	—	400
24	Legumi secchi	512	1 097	27 660	425	—	67	3 854	—
25	Patate	—	72 954	75 294	29 996	19 808	—	60 214	24 800
26	Ortaggi e legumi freschi	—	—	—	—	12 189	—	—	17 217
31	Frutta, legumi e ortaggi preparati	—	224	4 898	—	101	—	—	400
33	Birra	1 056	—	—	2 063	4 390	146	17 766	40 969
34	Vini e vermut	—	—	—	—	—	—	—	—
35	Alcool etilico	—	—	2 779	12	—	—	419	—
36	Bevande spiritose	1	—	—	22	11	1	449	874
40	Semi e frutti oleosi e loro residui	—	—	—	5 062	—	—	36 082	—
41	Oli e grassi animali	1 537	—	—	—	—	331	—	—
42	Oli e grassi vegetali (escluso l'olio di oliva alimentare)	2	1	—	—	2 521	—	—	29 435
45	Filati di canapa, lino, juta	65	—	—	—	—	134	—	—
46	Tessuti e manufatti di canapa, lino, juta	111	—	—	25	65	409	3 740	16 303
47	Cotone e cascami di cotone	2	—	—	—	2	—	—	—
49	Tessuti e manufatti di cotone	135	1	7	19	2	654	949	3 299
52	Crino, pelo e setole	2	—	—	—	—	9	—	—
54	Tessuti e manufatti di lana, crino e peli	76	—	—	24	224	738	4 770	118 143
58	Tessuti e manufatti di seta	8	—	—	—	4	90	—	5 063
59	Fibre artificiali e cascami	—	273	839	—	—	—	—	—
60	Tessuti e manufatti di fibre artificiali	11	—	—	—	4	65	—	4 897
61	Minerali metallici, cenere e scorie	—	—	—	86	336	—	1 711	9 050
62	Rottami di ferro, ghisa e acciaio	1 401	—	—	—	—	50	—	—
63	Ferro, ghisa e acciaio, greggi e semilavorati	169 482	3 407	36 885	145 085	85 820	26 889	1 530 164	1 199 120
64	Lavori di ferro, ghisa e acciaio	8 820	11 634	7 131	13 486	5 036	3 201	208 091	35 032
66	Rame e sue leghe, greggi e semilavorati	9	12	—	41	—	19	1 764	—

N. d'ordine	GRUPPI MERCEOLOGICI	QUANTITÀ — Quintali					VALORE — Migliaia di lire		
		1939	1946	1947	1948	1949	1939	1948	1949
67	Lavori di rame e sue leghe	6	9	25	—	—	40	—	—
68	Alluminio e sue leghe, greggi e semilavorati	—	—	165	—	—	—	—	—
69	Lavori di alluminio e sue leghe	1	—	—	—	—	3	—	—
70	Nichelino e sue leghe, greggi e semilavorati	345	—	—	—	—	886	—	—
73	Lavori di piombo e sue leghe	1	10	—	—	—	5	—	—
76	Zinco e sue leghe, greggi e semilavorati	—	6	—	—	—	—	—	—
77	Lavori di zinco e sue leghe	—	—	—	15	—	—	266	—
79	Altri metalli comuni, greggi e semilavorati	150	978	—	—	—	69	—	—
80	Lavori di altri metalli comuni	—	—	—	—	—	2	—	—
81	Lavori diversi di metalli comuni non nominati	—	—	—	—	5	—	—	1 368
82	Macchine ed apparecchi e loro parti	13 967	5 049	1 722	3 656	3 968	10 655	211 303	199 739
83	Utensili e strumenti per arti e mestieri e per l'agricoltura	38	3	33	79	42	80	13 495	5 002
84	Strumenti scientifici e loro parti	5	12	6	16	19	326	8 419	7 225
87	Autoveicoli	—	36	—	—	90	—	—	4 172
	n.	—	2	—	—	4	—	—	—
88	Motocicli e velocipedi	—	1	—	5	169	—	422	20 874
	n.	—	1	—	3	120	—	—	—
89	Altri veicoli da strade comuni e ferrate esclusi gli autoveicoli, i motocicli ed i velocipedi	—	—	—	—	—	—	—	—
90	Aeromobili	—	33	—	8	38	—	4 620	24 629
	n.	—	—	—	2	7	—	—	—
92	Parti staccate ed accessori di veicoli	52	—	772	1	6	1 821	60	3 313
95	Pietre e minerali non metallici greggi e semilavorati (esclusi: marmi, zolfo, bitumi, carbone e fosfati)	148 679	76 611	174 392	328 799	195 709	2 782	267 036	175 448
96	Lavori di pietre e di minerali non metallici (escluso il marmo)	793	114	554	997	1 519	1 227	78 877	63 298
98	Bitumi solidi e asfalto	—	—	9 795	—	—	—	—	—
99	Carbon fossile	12 549	—	82 306	1 936 875	2 201 484	223	2 205 197	2 443 341
100	Carbon coke	1 051	—	151 869	72 611	5 500	19	128 657	10 170
102	Laterizi e materiali refrattari	33 350	860	10 434	91 240	68 144	2 253	315 184	219 982
103	Calce, cemento e gesso	22	6 415	351 386	9 719	1 428	1	7 107	1 822
104	Prodotti delle industrie ceramiche	135	—	1 324	9 809	15 703	95	225 686	280 093
105	Lastre di vetro e di cristallo	—	277	49 706	113 296	45 010	—	642 858	213 890
106	Lavori di vetro e di cristallo	2 494	5 095	17 509	44 604	32 885	2 134	950 317	827 860
107	Legno comune, rozzo, sgrossato, squadrato o segato per il lungo	9 333	3 845	269 631	259 739	141 069	658	928 108	186 122
108	Legno comune in tavole, travi, assicelle, fogli, ecc.	—	—	—	127	80	—	606	98
109	Legno fino	—	—	—	—	350	—	—	2 969
110	Legno a compensazione	—	—	—	4	—	—	31	—
111	Legna da fuoco e carbone di legna	2 117	17 933	78 702	71 388	53 484	90	128 337	96 325
112	Lavori di legno	415	917	15 579	70 418	99 896	322	176 063	257 784
114	Materie da intreccio greggie e semilavorate	61	—	—	—	—	6	—	—
116	Materie da intaglio e da intarsio greggie e semilavorate	162	95	44	—	—	105	—	—
117	Lavori di materie da intaglio e da intarsio	4	—	50	1	1	13	18	31
119	Benzina	—	—	882	—	—	—	—	—
123	Oli lubrificanti	7	9	—	—	—	1	—	—
125	Oli di catrame e derivati	4 609	—	1 170	14 457	12 768	1 456	93 566	78 600
126	Paraffina, ceresina e vasellina	2 197	—	—	5	1 049	392	165	8 743
127	Gomme, resine e balsami naturali	—	—	217	—	—	—	—	—
128	Oli essenziali, essenze e terpeni degli oli essenziali	—	—	—	—	1	—	—	574
129	Profumi	—	—	—	—	—	—	29	—
130	Saponi	—	—	—	—	—	—	—	—
131	Prodotti chimici inorganici	3 982	—	9 743	5 157	8 098	353	32 809	53 453
132	Concimi	—	—	50	—	—	—	—	—
133	Prodotti chimici organici	11 185	3	1 442	8 249	40 265	1 055	133 708	403 028
134	Generi medicinali e prodotti farmaceutici	7	1	87	—	—	18	—	—
135	Generi per tinta e per concia	—	—	—	305	168	—	2 676	997
136	Terre coloranti	—	—	751	1 187	1 690	—	7 338	9 587
137	Colori, lacche vernici	—	—	324	455	223	13	4 535	1 484
138	Matite, inchiostri, lucidi, neri e colle	728	46	1 467	1 312	1 743	660	46 197	43 085
140	Pelli crude da pellicceria	—	—	—	—	—	—	—	155
141	Pelli conciate col pelo (esclusi i gropponi, le croste e le parti di pelli)	—	—	—	—	1	—	—	89
142	Pelli conciate senza pelo	—	—	—	—	222	4	627	40 639
143	Lavori in pelle	2	1	26	—	7	6	39	530
145	Lavori di gomma	5	—	—	17	631	6	2 542	4 658
146	Pasta per la fabbricazione della carta	84 211	149 677	176 323	38 113	39 150	7 768	445 216	199 616
147	Cellulosa per la fabbricazione delle fibre tessili artificiali	24 466	—	—	—	—	3 642	—	—

EUROPA

segue : **Cecoslovacchia (Imp.)**

segue : **TAV. XVI**

N. d'ordine	GRUPPI MERCEOLOGICI	QUANTITÀ — Quintali					VALORE — Migliaia di lire		
		1939	1946	1947	1948	1949	1939	1948	1949
148	Carta e cartoni	492	573	4 689	4 034	21 598	150	37 374	118 465
149	Lavori di carta e cartone	2	12	7 352	2 750	195	4	18 186	808
150	Prodotti delle arti grafiche	18	..	59	32	49	21	875	3 330
151	Strumenti musicali e loro parti	3	—	2	1	121	7	1 210	14 062
152	Pietre e metalli preziosi <i>kg</i>	..	—	—	40	—	5	440	—
154	Calzature di pelle	110	—	146	27	12	315	7 687	3 953
	<i>paia</i>	18 992	—	15 658	3 913	1 400			
155	Calzature di gomma	378	—	56	49	124	379	7 141	9 053
	<i>paia</i>	91 421	—	17 120	14 868	14 099			
156	Cappelli e berretti <i>n.</i>	—	—	6	—	—	—	—	—
157	Bottoni	15	..	3	95	13	109	28 154	3 846
158	Balocchi	—	—	—	8	252	—	873	20 377
160	Mercerie (esclusi i bottoni)	9	—	5	224	328	81	30 845	29 350
161	Semi non oleosi	63	5 886	1 327	—	13 074	18	—	34 838
164	Lampade elettriche e materiale elettrico	10	3	—	—	35	8	2	381
165	Pellicole per fotografia e per cinematografia	—	—	1	7	117
166	Stracci	300	—	—	—	7	79	—	35
167	Altre merci	—	—	—	—	—	2 331	142 884	148 781
	TOTALE IMPORTAZIONE						126 424	10 701 460	9 242 760

Esportazione

1	Equini <i>n.</i>	3	—	—	—	—	5	—	—
5	Carni preparate, estratti di carne, brodi e minestre	84	—	4	—	1	103	—	111
7	Giallo d'uova	—	—	—	—	—	1	—	—
8	Formaggi	1 206	—	1	—	1	1 232	—	113
9	Latte e prodotti caseari	12	—	—	—	—	4	—	—
10	Prodotti della pesca	4 670	—	67	..	1	5 083	8	245
14	Prodotti dolciari	294	—	1	1	2	117	45	186
15	Amidi, fecole, lieviti e prodotti similari	299	—	—	52	157	580	16 603	53 522
16	Cacao	—	—	—	—	—	—	—	15
17	Tè, droghe e spezie	25	—	180	—	52	101	6 541	3 379
21	Riso	348	—	5	—	11	61	—	222
22	Farine di cereali e semolino	—	—	—	—	320	—	—	16 447
23	Paste di frumento	864	—	2	—	6	285	—	156
24	Legumi secchi	—	—	—	—	1	—	—	96
25	Patate	43 046	—	—	—	—	3 450	—	—
26	Ortaggi e legumi freschi	38 877	7 426	22 139	22 917	5 213	2 789	159 146	35 285
27	Agrumi	308 098	86 498	270 934	155 578	183 244	46 628	638 512	871 818
28	Altre frutta fresche	82 876	41 866	311 499	59 336	136 861	20 445	394 281	440 989
29	Frutta seche	19 728	6 269	25 264	5 091	7 343	16 895	186 025	176 137
30	Castagne	3 053	—	507	488	112	526	4 960	1 135
31	Frutta, legumi e ortaggi preparati	745	4	1 017	3 324	6 422	245	17 558	29 486
32	Conserva di pomodoro	2 070	—	10	565	160	814	7 394	1 913
34	Vini e vermut <i>hl</i>	29 791	3	773	1 994	5 044	6 136	45 736	62 607
35	Alcool etilico <i>»</i>	—	—	—	3	—	—	43	—
36	Bevande spiritose <i>»</i>	9	—	—	—	23	22	—	1 862
37	Sale marino e salgemma	—	7 500	50 000	—	—	—	—	—
38	Tabacchi greggi	172	—	—	—	—	26	—	—
39	Tabacchi lavorati	—	—	—	—	—	—	—	—
40	Semi e frutti oleosi e loro residui	135	543	14 995	361 536	76 663	44	1 092 665	234 457
41	Oli e grassi animali	—	—	—	360	..	—	8 640
42	Oli e grassi vegetali (escluso l'olio di oliva alimentare)	17	—	—	1 363	8	37	50 728	760
43	Olio di oliva alimentare	424	—	2	102	4	290	7 069	223
44	Canapa, lino, juta ed altri vegetali filamentosi (escluso il cotone)	2 648	4 741	11 399	727	9 832	1 603	33 050	339 771
45	Filati di canapa, lino, juta	2 243	275	429	—	370	2 568	—	30 005
46	Tessuti e manufatti di canapa, lino, juta	235	558	154	50	105	593	3 250	1 847
48	Filati di cotone	158	—	595	—	—	202	—	—
49	Tessuti e manufatti di cotone	4 430	459	413	289	903	7 285	37 949	134 745
50	Lane sudice	—	—	986	380	—	—	2 784	—
51	Lane lavate, tinte, ecc., cascami e borra di lana	2 651	—	982	1 314	2 542	469	139 460	483 532
52	Crino, pelo e setole	130	—	—	—	—	463	—	—
53	Filati di lana	139	—	—	—	151	398	—	16 867
54	Tessuti e manufatti di lana, crino e pell.	484	7	231	149	7	3 300	87 870	1 021
56	Seta tratta e filati di cascami di seta	349	122	41	47	47	3 435	34 525	26 916
57	Cascami di seta	49	—	—	—	—	42	—	—
58	Tessuti e manufatti di seta	164	6	121	10	9	3 418	15 271	13 687
59	Fibre artificiali e cascami	16 580	—	2 817	7 568	6 991	18 189	1 071 875	961 695
60	Tessuti e manufatti di fibre artificiali	380	68	398	365	83	1 231	86 081	27 354
61	Minerali metallici, ceneri e scorie	114	208 650	206 520	153 307	200 225	52	125 905	266 634

segue : TAV. XVI

segue : Cecoslovacchia (Esp.)

N. d'ordine	GRUPPI MERCEOLOGICI	QUANTITÀ — Quintali					VALORE — Migliaia di lire		
		1939	1946	1947	1948	1949	1939	1948	1949
63	Ferro, ghisa e acciaio, greggi e semilavorati	—	—	5 648	3 800	5 138	—	51 216	92 998
64	Lavori di ferro, ghisa e acciaio	267	9	104	199	1	150	2 740	1 230
67	Lavori di rame e sue leghe	—	—	10	66	2	—	5 828	506
68	Alluminio e sue leghe, greggi e semilavorati	—	—	130	—	—	—	—	—
69	Lavori di alluminio e sue leghe	2	—	—	—	—	9	—	—
72	Piombo e sue leghe, greggi e semilavorati	—	4 500	—	—	—	—	—	—
73	Lavori di piombo e sue leghe	2	—	—	—	—	7	—	—
75	Lavori di stagno e sue leghe	5	—	—	125	—	13	14 850	—
76	Zinco e sue leghe, greggi e semilavorati	—	508	1 016	—	500	—	—	13 225
78	Mercurio	3	—	518	207	—	11	21 600	—
80	Lavori di altri metalli comuni	—	—	—	—	—	—	—	—
81	Lavori diversi di metalli comuni non nominati	—	—	—	7	—	—	1 700	—
82	Macchine ed apparecchi e loro parti	1 288	96	2 811	7 456	13 418	3 878	1 492 624	2 420 165
83	Utensili e strumenti per arti e mestieri e per l'agricoltura	1	—	—	17	122	1	5 900	33 948
84	Strumenti scientifici e loro parti	34	117	187	326	348	214	203 216	311 367
87	Autoveicoli	407	9	1 994	1 384	1 922	536	119 523	136 834
88	Motocicli e velocipedi	52	1	50	49	38	—	—	—
89	Altri veicoli da strade comuni e ferrate esclusi gli autoveicoli, i motocicli ed i velocipedi	3	—	—	1	2	10	920	1 277
91	Navi, rimorchiatori e draghe	—	—	—	—	182	—	—	13 918
92	Parti staccate ed accessori di veicoli	—	—	—	—	1	—	—	182
93	Marmo e alabastro greggi	94	229	1 734	935	530	446	202 635	127 670
94	Marmo e alabastro lavorati	8 814	—	1 705	3 776	3 082	383	9 324	7 290
95	Pietre e minerali non metallici greggi e semilavorati (esclusi: marmi, zolfo, bitumi, carbone e fosfati)	3 407	—	1 233	3 887	847	232	13 506	3 088
96	Lavori di pietre e di minerali non metallici (escluso il marmo)	1 877	12 417	18 191	6 386	7 399	140	13 773	15 654
97	Zolfo e minerali di zolfo	4	—	—	1	—	—	544	—
98	Bitumi solidi e asfalto	24 356	49 848	43 586	19 242	128 982	1 007	68 996	471 468
99	Carbon fossile	—	—	—	179	—	—	359	—
101	Fosfati minerali	—	—	104	—	400	—	—	400
102	Laterizi e materiali refrattari	—	—	—	728	1 197	—	3 236	4 882
103	Calce, cemento e gesso	2 726	—	3 866	15 290	—	113	17 338	—
104	Prodotti delle industrie ceramiche	24	—	—	—	—	30	—	1
105	Lastre di vetro e di cristallo	—	—	—	144	—	—	3 430	—
106	Lavori di vetro e di cristallo	8	—	—	14	803	4	3 324	29 580
109	Legno fino	1 037	148	335	716	277	5 735	13 034	—
111	Legna da fuoco e carbone di legna	17 580	—	—	—	497	—	—	—
112	Lavori di legno	23	—	1 409	203	312	31	5 232	18 381
113	Sughero greggio e lavorato	370	145	1 426	6 973	997	188	160 570	34 473
114	Materie da intreccio greggie e semilavorate	77	7 812	7 851	1 166	223	110	6 554	3 010
115	Lavori di materie da intreccio	233	79	203	42	2	66	1 362	2 158
116	Materie da intaglio e da intarsio greggie e semilavorate	269	—	97	33	42	497	4 171	11 662
117	Lavori di materie da intaglio e da intarsio	6	—	—	—	—	16	—	—
123	Oli lubrificanti	—	—	11 665	15 050	—	—	37 652	—
124	Essenza di trementina ed altri oli di resina	—	—	—	—	—	1	—	—
127	Gomme, resine e balsami naturali	8	—	40	1	—	8	122	—
128	Oli essenziali, essenze e terpeni degli oli essenziali	65	—	82	36	27	803	19 487	18 558
129	Profumi	1	—	—	—	—	5	—	—
131	Prodotti chimici inorganici	1 001	1 951	4 404	24 778	19 929	471	100 950	94 232
132	Concimi	1 992	—	—	—	1 020	372	—	2 600
133	Prodotti chimici organici	3 555	170	1 952	2 280	5 173	1 753	75 770	171 527
134	Generi medicinali e prodotti farmaceutici	388	539	11 491	1 921	8 877	236	23 846	73 586
135	Generi per tinta e per concia	4 932	2 135	18 307	10 472	12 740	1 283	150 511	182 033
137	Colori, lacche e vernici	121	—	—	—	51	252	—	29 316
139	Pelli crude, non buone da pellicceria	—	1 395	218	—	—	—	137	—
141	Pelli conciate col pelo (esclusi i gropponi, le croste e le parti di pelli)	—	—	11	6	—	1	3 819	—
142	Pelli conciate senza pelo	16	—	57	—	—	98	—	—
143	Lavori in pelle	3	—	—	1	—	42	107	—
144	Gomma elastica e residui	903	—	—	—	—	213	—	—
145	Lavori di gomma	88	—	8	1	1	190	37	680
146	Pasta per la fabbricazione della carta	144	—	—	—	150	15	—	900
148	Carta e cartoni	175	—	—	139	—	72	6 573	—
149	Lavori di carta e cartone	8	21	—	—	—	10	5	—
150	Prodotti delle arti grafiche	58	—	14	36	13	102	2 342	3 476
151	Strumenti musicali e loro parti	31	5	—	1	18	240	1 068	26 115
153	Lavori di pietre e di metalli preziosi	2	—	—	—	—	—	—	—
155	Calzature di gomma	—	—	—	—	—	—	—	—

paia

20

EUROPA

segue: Cecoslovacchia (Esp.)

segue: Tav. XVI

N. d'ordine	GRUPPI MERCEOLOGICI	QUANTITÀ — Quintali					VALORE — Migliaia di lire		
		1939	1946	1947	1948	1949	1939	1948	1949
156	Cappelli e berretti	69	—	—	—	—	693	12	—
	<i>paia</i>	60 760	—	28	1	—	—	—	—
157	Bottoni	—	—	—	—	1	—	—	126
159	Balocchi	1	—	—	—	—	2	—	—
160	Mercerie (esclusi i bottoni)	94	—	56	13	3	233	1 507	5 475
161	Semi non oleosi	11	—	2 383	271	5 551	5	12 540	212 747
162	Flori freschi, piante vive e prodotti vegetali n. n.	3 342	669	101 713	2 319	10	3 427	17 219	713
163	Budella	136	—	—	—	—	183	—	—
164	Lampade elettriche e materiale elettrico	15	—	5	24	—	54	24 745	41 199
165	Pellicole per fotografia e per cinematografia	—	—	—	56	—	—	14 057	399
166	Stracci	—	—	—	14 807	2 030	—	46 083	12 199
167	Altre merci	—	—	—	—	—	1 560	22 103	10 957
	TOTALE ESPORTAZIONE						170 578	7 266 232	8 899 077

DANIMARCA

Importazione

1	Equini	—	86	1 155	1 083	14 059	—	66 668	415 362
	<i>n.</i>	—	27	319	293	3 629	—	—	—
2	Bovini	37 597	4 140	46 729	20 524	20 136	11 778	388 368	345 430
	<i>n.</i>	7 046	817	10 468	4 654	3 897	—	—	—
4	Carni fresche e congelate (compresi gli animali morti)	—	573	19 015	6 419	9 906	—	178 408	360 309
5	Carni preparate, estratti di carne, brodi e minestre	—	—	419	206	203	57	5 693	4 787
6	Uova di volatili	54	—	—	—	—	—	148 940	146 541
8	Formaggi	228	1 188	518	4 011	7 131	—	4 874	35 805
9	Latte e prodotti caseari	2 294	248	5 955	109	1 002	149	811 630	741 622
10	Prodotti della pesca	101 105	68 161	240 542	12 201	13 737	1 285	5 242 480	4 064 575
11	Caffè crudo	1	—	—	—	—	1	—	—
14	Prodotti dolciari	—	—	—	—	—	1	—	—
15	Amidi, fecole, lieviti e prodotti similari	18	1	—	—	3	8	—	66
17	Tè, droghe e spezie	—	—	10	—	—	—	—	—
18	Frumento	—	—	—	3 972	4 508	—	50 241	12 930
19	Segale, orzo e avena	13 996	29 432	208 554	315 768	49 843	1 074	3 340 229	320 737
22	Farine di cereali e semolino	298	—	—	62 836	40 009	35	881 773	498 708
25	Patate	124	14 661	170	31 868	12 112	4	86 892	5 683
33	Birra	6	1	1	79	6	1	1 956	121
34	Vini e vermut	—	—	—	—	—	—	—	—
36	Bevande spiritose	18	—	—	—	2	44	8	68
40	Semi e frutti oleosi e loro residui	30	—	—	—	3	8	—	211
41	Oli e grassi animali	8 452	—	12 604	5 209	2 990	1 911	238 388	170 854
42	Oli e grassi vegetali (escluso l'olio di oliva alimentare)	5 313	—	—	133	—	1 571	4 494	—
46	Tessuti e manufatti di canapa, lino, juta	—	—	—	—	—	—	—	—
47	Cotone e cascami di cotone	—	1 423	515	—	—	—	—	—
49	Tessuti e manufatti di cotone	—	—	—	—	—	—	—	—
50	Lane sudice	—	—	—	2 245	—	—	99 592	—
59	Fibre artificiali e cascami	—	1 471	—	—	945	—	6	23 057
62	Rottami di ferro, ghisa e acciaio	2 279	—	—	—	—	93	—	—
63	Ferro, ghisa e acciaio, greggi e semilavorati	20	—	—	—	—	3	—	—
64	Lavori di ferro, ghisa e acciaio	356	214	1 578	29	191	181	6 228	7 131
67	Lavori di rame e sue leghe	4	—	1	—	1	15	3	150
72	Piombo e sue leghe, greggi e semilavorati	3 794	—	2 025	2 014	102	727	27 817	2 148
74	Stagno e sue leghe, greggi e semilavorati	75	—	—	—	81	99	—	1 333
75	Lavori di stagno e sue leghe	—	—	—	—	1	—	—	—
79	Altri metalli comuni, greggi e semilavorati	—	—	—	113	268	—	8 229	38 370
82	Macchine ed apparecchi e loro parti	9 755	1 630	3 383	1 077	2 905	7 068	84 115	113 794
83	Utensili e strumenti per arti e mestieri e per l'agricoltura	1	—	9	23	1	3	6 013	30
84	Strumenti scientifici e loro parti	2	4	2	3	20	17	308	10 034
85	Orologi e loro parti	—	—	—	—	—	2	—	—
87	Autoveicoli	—	—	—	—	12	—	—	1 679
	<i>n.</i>	—	—	—	—	1	—	—	—
91	Navi, rimorchiatori e draghe	1 680	—	—	—	—	327	—	—
	<i>t.s.l.</i>	234	—	—	—	—	—	—	—
92	Parti staccate ed accessori di veicoli	1	—	—	10	3	20	1 655	1 214
95	Pietre e minerali non metallici greggi e semilavorati (esclusi: marmi, zolfo, bitumi, carbone e fosfati)	15 358	2	1 011	16 270	18 944	3 917	140 149	98 081
96	Lavori di pietre e di minerali non metallici (escluso il marmo)	32	—	—	2	—	21	497	—

segue : TAV. XVI

segue : Danimarca (Imp.)

N. d'ordine	GRUPPI MERCEOLOGICI	QUANTITÀ — Quintali					VALORE — Migliaia di lire		
		1939	1946	1947	1948	1949	1939	1948	1949
		99	Carbon fossile	—	10 000	—	—	—	—
102	Laterizi e materiali refrattari	—	—	—	—	156	—	544	
104	Prodotti delle industrie ceramiche	2 699	—	548	605	3 296	374	17 293	
106	Lavori di vetro e di cristallo	—	—	—	—	—	1	—	
109	Legno fino	—	—	49	—	—	—	—	
112	Lavori di legno	3	—	—	7	1	—	30	
114	Materie da intreccio greggie e semilavorate	—	—	—	10	—	—	760	
117	Lavori di materie da intaglio e da intarsio	—	—	—	—	—	—	—	
118	Oli minerali greggi e residui della loro lavorazione	—	10 393	—	—	—	—	—	
119	Benzina	—	—	—	1	6	—	36	
123	Oli lubrificanti	7	—	—	—	—	1	—	
127	Gomme, resine e balsami naturali	10	—	—	—	—	6	—	
131	Prodotti chimici inorganici	—	—	—	3 000	—	—	30 786	
133	Prodotti chimici organici	10 917	—	130	1 625	—	—	20	
134	Generi medicinali e prodotti farmaceutici	58	8	2	13	11	2 317	36 345	
135	Generi per tinta e per concia	17	4	—	21	33	297	16 316	
137	Colori, lacche e vernici	82	—	—	—	303	10	558	
138	Matite, inchiostri, lucidi, neri e colle	3	1	6	—	—	83	14 119	
139	Pelli crude, non buone da pellicceria	7 766	4 983	8 402	3 331	1 328	12	24 867	
140	Pelli crude da pellicceria	—	—	—	—	14	3 195	1 776	
141	Pelli conciate col pelo (esclusi i gropponi, le croste e le parti di pelli)	—	—	—	—	—	—	—	
142	Pelli conciate senza pelo	1	—	—	—	—	13	—	
143	Lavori in pelle	—	—	—	—	—	—	—	
144	Gomma elastica e residui	23	—	—	—	—	16	—	
145	Lavori di gomma	—	—	—	—	—	—	42	
148	Carta e cartoni	—	—	13	6	101	—	887	
149	Lavori di carta e cartone	—	—	15	15	1	—	1 003	
150	Prodotti delle arti grafiche	4	—	—	1	5	—	3 318	
151	Strumenti musicali e loro parti	1	—	—	—	—	7	74	
153	Lavori di pietre e di metalli preziosi ^{kg}	1	—	—	—	—	1	456	
154	Calzature di pelle	—	—	—	—	—	—	48	
	<i>paia</i>				4				
156	Cappelli e berretti	7	—	—	—	—	—	—	
	<i>n.</i>								
159	Balocchi	—	—	—	—	—	—	—	
160	Mercerie (esclusi i bottoni)	—	—	—	—	—	1	5	
161	Semi non oleosi	1 465	—	9 910	202	1 662	647	26 535	
162	Fiori freschi, piante vive e prodotti vegetali n. rr.	—	—	—	—	4	—	1 666	
163	Budella	6 725	2 352	5 166	1 129	475	1 057	8 709	
165	Pellicole per fotografia e per cinematografia	—	—	1	—	—	5	2 361	
166	Stracci	274	—	—	—	7	43	26	
167	Altre merci	—	—	—	—	—	870	78 824	
	TOTALE IMPORTAZIONE						57 658	12 092 100	7 539 993

Esportazione

4	Carni fresche e congelate (compresi gli animali morti)	—	—	—	—	50	—	—	2 070
5	Carni preparate, estratti di carne, brodi e minestre	2	—	—	—	—	2	—	—
8	Formaggi	12	—	—	—	—	13	—	—
10	Prodotti della pesca	216	—	—	1	110	160	422	1 209
14	Prodotti dolciari	300	10	—	—	1	99	—	81
15	Amidi, fecole, lieviti e prodotti similari	1	—	—	—	—	3	—	—
16	Cacao	—	—	—	13	—	—	756	—
17	Tè, droghe e spezie	1	—	172	—	—	2	—	—
20	Granoturco	—	—	—	1	—	—	3	—
21	Riso	218	—	—	480	1	34	4 355	10
22	Farine di cereali e semolino	—	—	—	18 819	2 056	—	46 306	14 011
23	Paste di frumento	42	—	—	—	—	14	—	—
24	Legumi secchi	22	—	—	74 554	—	6	321 074	—
26	Ortaggi e legumi freschi	1 634	—	4 074	75	—	265	1 449	—
27	Agrumi	129 467	27 108	40 059	74 903	34 364	17 363	448 848	199 692
28	Altre frutta fresche	7 537	262	—	176	—	1 246	2 860	—
29	Frutta seche	6 125	3 856	1 307	6 719	1 533	5 365	238 796	57 769
30	Castagne	151	—	—	—	—	36	—	—
31	Frutta, legumi e ortaggi preparati	1 038	17	231	268	5 389	246	4 661	26 263
32	Conserva di pomodoro	2 638	230	64	847	1 413	814	14 612	25 029
33	Birra	—	—	—	—	—	—	—	—
34	Vini e vermut	13 485	3 709	5 197	2 864	14 585	3 370	50 199	233 513
36	Bevande spiritose	213	—	—	16	4	73	584	284
37	Sale marino e salgemma	18 299	—	33 550	8 970	6 800	131	1 974	1 343
38	Tabacchi greggi	—	—	—	—	—	—	5	—
40	Semi e frutti oleosi e loro residui	—	—	—	38 509	76 934	—	96 124	220 397

EUROPA

segue: Danimarca (Esp.)

segue: Tav. XVI

N. d'ordine	GRUPPI MERCEOLOGICI	QUANTITÀ — Quintali					VALORE — Migliaia di lire		
		1939	1946	1947	1948	1949	1939	1948	1949
42	Oli e grassi vegetali (escluso l'olio di oliva alimentare)	—	—	—	—	—	—	25	—
43	Olio di oliva alimentare	30	—	—	82	3	21	6 165	263
44	Canapa, lino, juta ed altri vegetali filamentososi (escluso il cotone)	93	4 350	—	—	—	103	—	—
45	Filati di canapa, lino, juta	20	50	1 083	242	111	27	8 394	8 440
46	Tessuti e manufatti di canapa, lino, juta	678	859	2 061	1 284	1 096	827	95 729	116 834
47	Cotone e cascami di cotone	—	49	—	—	—	—	—	—
48	Filati di cotone	41	5 375	6 248	1 741	882	33	171 369	70 941
49	Tessuti e manufatti di cotone	432	4 355	887	1 269	7 999	1 349	190 602	1 362 967
51	Lane lavate, tinte, ecc., cascami e borra di lana	2	—	—	36	—	2	6 390	—
53	Filati di lana	40	151	3 242	649	7	184	167 328	1 633
54	Tessuti e manufatti di lana, crino e pelli	598	1 009	4 989	986	611	3 057	426 586	176 275
56	Seta tratta e filati di cascami di seta	1	—	—	—	—	14	—	—
58	Tessuti e manufatti di seta	24	14	76	8	42	466	12 078	46 140
59	Fibre artificiali e cascami	3 598	4 391	6 590	4 539	4 936	5 050	574 378	577 973
60	Tessuti e manufatti di fibre artificiali	235	7 029	7 957	5 026	5 581	1 135	3 128 422	1 759 531
63	Ferro, ghisa e acciaio, greggi e semilavorati	—	—	—	34	—	—	3 978	—
64	Lavori di ferro, ghisa e acciaio	9	1	27	71	231	8	8 149	25 314
66	Rame e sue leghe, greggi e semilavorati	—	335	823	1	—	3	3 164	—
67	Lavori di rame e sue leghe	2	—	59	222	95	7	18 705	6 851
69	Lavori di alluminio e sue leghe	—	—	—	—	1	—	—	30
72	Piombo e sue leghe, greggi e semilavorati	—	1 501	2 000	—	—	—	—	—
73	Lavori di piombo e sue leghe	1	—	32	7	4	1	1 023	407
78	Zinco e sue leghe, greggi e semilavorati	—	1 000	100	—	—	—	—	—
79	Mercurio	19	—	—	—	—	112	—	—
80	Lavori di altri metalli comuni	—	—	1	—	3	—	—	890
81	Lavori diversi di metalli comuni non nominati	—	—	7	9	44	1	1 583	5 825
82	Macchine ed apparecchi e loro parti	37	1 260	1 757	4 553	3 401	207	460 631	293 008
83	Utensili e strumenti per arti e mestieri e per l'agricoltura	15	—	412	136	18	19	27 436	6 474
84	Strumenti scientifici e loro parti	3	126	230	55	33	12	39 750	45 249
85	Orologi e loro parti	5	26	—	—	219	16	—	55 463
87	Autoveicoli	1 152	284	350	1 156	3 361	1 255	71 317	278 338
		190	52	10	187	414	—	—	—
88	Motocicli e velocipedi	—	—	—	12	—	—	3 850	—
		—	—	—	8	—	—	—	—
91	Navi, rimorchiatori e draghe	—	—	—	2 000	2 300	—	36 672	149 500
		—	—	—	350	472	—	—	—
92	Parti staccate ed accessori di veicoli	29	40	61	792	179	101	49 108	25 046
93	Marmo e alabastro greggi	1 605	1 066	1 481	—	690	42	—	2 582
94	Marmo e alabastro lavorati	8 412	2 219	2 966	—	6 262	619	—	23 320
95	Pietre e minerali non metallici greggi e semilavorati (esclusi: marmi, zolfo, bitumi, carbone e fosfati)	11 851	4 425	7 844	11 028	3 930	381	23 851	9 851
96	Lavori di pietre e di minerali non metallici (escluso il marmo)	1	—	1	2	4	—	140	567
97	Zolfo e minerali di zolfo	100	50	—	—	—	7	—	—
98	Bitumi solidi e asfalto	60	446	149	—	—	4	—	—
103	Calce, cemento e gesso	1	53 844	65 532	169 970	—	1	34 377	5
104	Prodotti delle industrie ceramiche	92	204	118	133	16 686	98	6 622	166 764
105	Lastre di vetro e di cristallo	91	—	—	—	—	3	—	—
106	Lavori di vetro e di cristallo	24	62	336	85	836	19	9 168	43 456
107	Legno comune, rozzo, sgrassato, squadrato o segato per il lungo	15	—	—	—	8	3	—	37
108	Legno comune in tavole, travi, assicelle, fogli, ecc.	52	368	688	151	74	33	3 201	2 727
109	Legno fino	4	222	307	74	126	2	8 438	4 559
111	Legna da fuoco e carbone di legna	51	—	—	—	—	5	—	—
112	Lavori di legno	298	141	131	—	—	559	—	5
113	Sughero greggio e lavorato	9	—	—	—	—	3	—	4
114	Materie da intreccio greggie e semilavorate	9	7	—	—	—	59	—	—
115	Lavori di materie da intreccio	21	42	7	—	—	31	—	—
116	Materie da intaglio e da intarsio greggie e semilavorate	33	60	123	340	682	118	42 298	97 093
117	Lavori di materie da intaglio e da intarsio	1	34	14	10	2	3	12 937	5 043
127	Gomme, resine e balsami naturali	16	—	—	76	10	20	2 985	701
128	Oli essenziali, essenze e terpeni degli oli essenziali	30	6	12	29	15	333	27 190	9 976
129	Profumi	—	—	—	—	—	—	—	—
131	Prodotti chimici inorganici	1 258	1 521	6 684	28 758	17 004	671	156 102	46 170
132	Concimi	—	—	58	—	—	—	—	—
133	Prodotti chimici organici	14	158	357	635	17	11	13 345	7 578
134	Generi medicinali e prodotti farmaceutici	2 520	514	217	1 351	556	1 479	24 990	22 342
135	Generi per tinta e per concia	1 527	95	—	800	493	333	5 812	1 839
136	Terre coloranti	—	—	654	544	342	—	2 071	1 034
137	Colori, lacche e vernici	4	—	—	65	1	3	12 396	95

N. d'ordine	GRUPPI MERCEOLOGICI	QUANTITA — Quintali					VALORE — Migliaia di lire		
		1939	1946	1947	1948	1949	1939	1948	1949
139	Matite, inchiostri, lucidi, neri e colle	6	—	—	1 053	—	21	20 618	—
139	Pelli crude, non buone da pellicceria	552	5 636	5 059	2 034	780	487	79 807	17 095
140	Pelli crude da pellicceria	—	—	—	—	24	—	—	2 350
141	Pelli conciate col pelo (esclusi i gropponi, le croste e le parti di pelli)	—	—	—	—	—	2	—	37 822
142	Pelli conciate senza pelo	—	—	340	—	—	—	—	—
143	Lavori in pelle	2	1	—	—	1	33	—	464
145	Lavori di gomma	1 457	—	11	1 986	2 925	2 029	121 725	116 455
148	Carta e cartoni	8	413	15	688	80	6	8 114	10 589
149	Lavori di carta e cartone	—	—	34	—	—	—	—	52
150	Prodotti delle arti grafiche	44	136	10	2	13	66	196	908
151	Strumenti musicali e loro parti	4	5	40	20	31	35	7 935	17 958
153	Lavori di pietre e di metalli preziosi .kg	45	—	—	—	—	44	—	—
154	Calzature di pelle .paia	756	—	—	—	—	29	—	—
156	Cappelli e berretti .n.	214	88	75	40	89	1 363	33 758	48 286
157	Bottoni	147 159	63 443	52 056	26 848	65 310	290	25 859	48 439
158	Ombrelli e loro parti	118	49	232	98	328	—	—	1 202
159	Balocchi	—	—	1	—	3	—	10	133
160	Mercerie (esclusi i bottoni)	233	52	142	133	206	853	13 924	32 886
161	Semi non oleosi	111	4 988	718	393	227	134	23 070	23 431
162	Fiori freschi, piante vive e prodotti vegetali n. n.	572	261	—	5 109	77	167	18 262	922
163	Budella	40	—	64	—	—	23	—	—
164	Lampade elettriche e materiale elettrico	4	—	—	—	—	4	—	—
165	Pellicole per fotografia e per cinematografia	—	—	1	—	—	—	—	—
167	Altre merci	—	—	—	—	128	4	11	28 020
	TOTALE ESPORTAZIONE						53 992	7 504 744	6 632 557

FINLANDIA

Importazione

6	Uova di volatili	292	—	—	—	—	151	—	—
10	Prodotti della pesca	3 736	—	—	—	196	465	—	3 800
11	Caffè crudo	—	—	—	—	—	—	—	—
35	Alcool etilico .hl	—	—	646	—	3 956	—	—	60 729
41	Oli e grassi animali	536	—	—	—	—	144	—	—
45	Filati di canapa, lino, juta	29	—	—	—	—	84	—	—
52	Crino, pelo e setole	—	—	—	—	—	1	—	—
54	Tessuti e manufatti di lana, crino e pelli	—	—	—	—	—	1	—	—
63	Ferro, ghisa e acciaio, greggi e semilavorati	29 694	—	—	—	—	4 117	—	—
64	Lavori di ferro, ghisa e acciaio	—	—	—	—	120	—	—	4 465
79	Altri metalli comuni, greggi e semilavorati	—	—	30	—	—	—	—	—
82	Macchine ed apparecchi e loro parti	50	38	—	7	18	62	1 690	3 702
95	Pietre e minerali non metallici greggi e semilavorati (esclusi: marmi, zolfo bitumi, carbon e fosfati)	1 530	—	—	—	4 050	36	—	9 430
104	Prodotti delle industrie ceramiche	—	—	312	—	—	—	—	—
108	Lavori di vetro e di cristallo	—	—	—	—	—	—	—	30
107	Legno comune, rozzo, sgrassato, squadrato o segato per il lungo	23 563	—	10 480	2 551	21 309	1 613	3 970	90 998
110	Legno e compensazione	2 384	—	—	970	8 046	345	8 586	79 785
112	Lavori di legno	—	—	—	—	—	—	—	—
127	Gomme, resine e balsami naturali	2 632	—	—	—	—	234	—	—
131	Prodotti chimici inorganici	—	—	—	—	40	—	—	714
133	Prodotti chimici organici	1 219	—	—	—	—	159	—	—
139	Pelli crude, non buone da pellicceria	59	—	110	—	46	83	—	1 072
140	Pelli crude da pellicceria	—	—	1	1	10	—	800	348
146	Pasta per la fabbricazione della carta	32 698	11 132	132 778	54 349	257 610	2 462	409 328	1 514 887
147	Cellulosa per la fabbricazione delle fibre tessili artificiali	390 142	1 876	132 279	1 278	30 940	52 231	17 073	256 106
148	Carta e cartoni	6 649	16 745	6 219	36 437	33 909	658	344 608	222 187
149	Lavori di carta e cartone	—	—	519	217	—	—	3 640	—
150	Prodotti delle arti grafiche	—	—	—	1 543	1	—	17 771	15
159	Balocchi	—	—	—	—	—	—	—	—
160	Mercerie (esclusi i bottoni)	1	—	—	—	—	6	—	—
166	Stracci	—	—	—	—	2 211	—	1	6 012
167	Altre merci	—	—	—	—	—	52	—	—
	TOTALE IMPORTAZIONE						62 904	807 467	2 254 280

EUROPA

segue : Finlandia

segue : TAV. XVI

N. d'ordine	GRUPPI MERCEOLOGICI	QUANTITÀ — Quintali					VALORE — Migliaia di lire		
		1939	1946	1947	1948	1949	1939	1948	1949
8	Formaggi	3	—	—	5	—	3	537	—
10	Prodotti della pesca	10	—	—	—	—	20	—	—
12	Zuccheri	—	—	—	1	—	—	34	—
14	Prodotti dolciari	48	—	—	—	42	21	—	1 075
15	Amidi, fecole, lieviti e prodotti similari	—	—	—	—	—	—	—	—
16	Cacao	21	—	—	—	—	5	—	—
21	Riso	—	—	—	—	54 175	—	—	597 801
22	Farine di cereali e semolino	1	—	—	—	—	—	—	—
23	Paste di frumento	299	—	—	—	—	71	—	—
24	Legumi secchi	1	—	—	—	—	—	—	—
26	Ortaggi e legumi freschi	198	—	—	2 100	—	31	6 300	—
27	Agrumi	6 996	—	4 743	6 313	6 446	1 012	32 911	33 701
28	Altre frutta fresche	1 007	—	—	2 871	—	147	8 611	—
29	Frutta secche	1 532	—	74	49	118	1 567	1 831	2 666
30	Castagne	—	—	—	—	3	—	—	12
31	Frutta, legumi e ortaggi preparati	23	—	—	10 567	—	9	29 553	—
32	Conserva di pomodoro	541	—	—	102	16	193	2 710	300
34	Vini e vermut	1 079	—	708	15	1 200	478	491	36 183
36	Bevande spiritose	49	—	—	—	100	35	—	6 321
37	Sale marino e salgemma	24 000	—	—	—	—	84	—	—
38	Tabacchi greggi	—	—	—	96	726	—	3 050	31 712
39	Tabacchi lavorati	—	—	—	—	—	—	—	—
42	Oli e grassi vegetali (escluso l'olio di oliva alimentare)	139	—	—	—	—	172	—	—
43	Olio di oliva alimentare	8	—	—	1	—	6	45	—
44	Canapa, lino, juta ed altri vegetali filamentosi (escluso il cotone)	62	500	—	601	400	27	17 208	5 611
45	Filati di canapa, lino, juta	4	—	18	2	391	7	56	27 880
46	Tessuti e manufatti di canapa, lino, juta	172	—	—	—	595	192	—	26 834
48	Filati di cotone	—	—	39	1 011	—	—	103 806	—
49	Tessuti e manufatti di cotone	1 401	—	2	209	2 093	3 129	69 235	390 500
51	Lane lavate, tinte, ecc., cascami e borra di lana	—	—	150	—	117	—	—	25 147
53	Filati di lana	5	—	—	52	205	10	13 029	75 712
54	Tessuti e manufatti di lana, crino e peli	1 499	—	—	90	137	4 644	50 221	91 277
56	Seta tratta e filati di cascami di seta	1	—	—	—	—	7	—	—
58	Tessuti e manufatti di seta	17	—	—	—	2	183	—	3 365
59	Fibre artificiali e cascami	1 541	—	—	692	728	2 534	108 408	98 166
60	Tessuti e manufatti di fibre artificiali	1 708	—	—	34	1 744	4 532	10 178	447 814
63	Ferro, ghisa e acciaio greggi e semilavorati	40	—	—	—	—	6	—	—
64	Lavori di ferro, ghisa e acciaio	7	—	—	5	—	50	270	—
66	Rame e sue leghe, greggi e semilavorati	—	—	—	—	—	1	—	—
69	Lavori di alluminio e sue leghe	1	—	—	—	—	21	—	—
71	Lavori di nichelio e sue leghe	6	—	—	—	—	7	—	—
76	Zinco e sue leghe, greggi e semilavorati	—	2 802	4 124	3 000	—	—	59 780	—
78	Mercurio	62	—	—	—	—	290	—	—
81	Lavori diversi di metalli comuni non nominati	—	—	—	—	—	—	—	—
82	Macchine ed apparecchi e loro parti	585	26	2 189	1 497	2 929	798	262 532	403 860
83	Utensili e strumenti per arti e mestieri e per l'agricoltura	—	—	—	1	—	—	1 224	—
84	Strumenti scientifici e loro parti	40	26	24	75	353	210	53 522	136 959
85	Orologi e loro parti	3	—	—	—	101	9	—	47 425
87	Autoveicoli	655	—	—	—	—	725	—	—
88	Motocicli e velocipedi	5	—	—	—	—	14	—	—
90	Aeromobili	83	—	—	—	—	6 515	—	—
91	Navi, rimorchiatori e draghe	1	—	—	—	—	4	—	—
92	Parti staccate ed accessori di veicoli	10	—	—	—	—	149	—	—
93	Marmo e alabastro, greggi	316	—	—	—	—	17	—	—
94	Marmo e alabastro lavorati	819	—	—	—	307	64	—	1 184
95	Pietre e minerali non metallici greggi e semilavorati (esclusi: marmi, zolfo, bitumi, carbone e fosfati)	668	500	1 103	272	862	24	592	1 361
96	Lavori di pietre e di minerali non metallici (escluso il marmo)	529	—	—	—	—	29	—	—
97	Zolfo e minerali di zolfo	5 080	—	—	—	—	216	—	—
103	Calce, cemento e gesso	8	—	—	—	—	1	—	—
104	Prodotti delle industrie ceramiche	10	—	—	1	160	17	56	3 171
106	Lavori di vetro e di cristallo	12	—	—	—	2	39	—	1 866
112	Lavori di legno	24	—	—	—	—	33	—	—
114	Materie da intreccio greggie e semilavorate	—	—	100	—	—	—	—	—

segue : TAV. XVI

segue : Finlandia (Esp.)

N. d'ordine	GRUPPI MERCEOLOGICI	QUANTITÀ — Quintali					VALORE — Migliaia di lire		
		1939	1946	1947	1948	1949	1939	1948	1949
115	Lavori di materie da intreccio	—	—	—	—	1	—	—
116	Materie da intaglio e da intarsio, greggie e semilavorate	5	—	—	—	—	20	—	—
117	Lavori di materie da intaglio e da intarsio	1	—	—	—	—	4	—	—
122	Oli essenziali, essenze e terpeni degli oli essenziali	1	—	—	—	—	9	—	—
131	Prodotti chimici inorganici	3 471	200	—	—	—	438	—	—
133	Prodotti chimici organici	35	—	—	20	—	76	193	—
134	Generi medicinali e prodotti farmaceutici	80	—	1	2	1	49	2 020	216
135	Generi per tinta e per concia	148	—	—	10	—	33	40	—
136	Terre coloranti	19	—	—	—	—	1	—	—
137	Colori, lacche e vernici	2	—	208	29	—	4	5 428	—
139	Pelli crude, non buone da pellicceria	80	—	—	165	—	79	4 939	—
141	Pelli conciate col pelo (esclusi igroponi, le croste e le parti di pelli)	—	—	7	5 723	71
142	Pelli conciate senza pelo	1	—	—	—	—	7	—	—
143	Lavori in pelle	—	—	—	—
145	Lavori di gomma	72	—	193	390	7	138	32 464	8 243
148	Carta e cartoni	79	—	—	—	—	12	—	—
150	Prodotti delle arti grafiche	5	—	—	..	—	7	44	—
151	Strumenti musicali e loro parti	15	—	—	1	—	221	1 273	—
153	Lavori di pietre e di metalli preziosi <i>kg</i>	11	—	—	—	—	7	—	—
154	Calzature di pelle	—	—	—	—	1	—	—
	<i>paia</i>	34	—	—	—	—
156	Cappelli e berretti	139	—	14	29	36	1 017	25 444	44 483
	<i>n.</i>	84 206	—	11 689	17 350	24 441
157	Bottoni	82	—	—	—	—	210	—	—
158	Ombrelli e loro parti	—	—	—	—
159	Balocchi	1	—	—	—	—	1	—	—
160	Mercerie (esclusi i bottoni)	7	—	—	1	—	37	379	—
161	Semi non oleosi	—	—	—	—
162	Fiori freschi, piante vive e prodotti vegetali <i>n. n.</i>	2	—	—	—	—	3	—	—
164	Lampade elettriche e materiale elettrico	2	—	—	..	1 293	3	11	46 011
165	Pellicole per fotografia e per cinematografia	—	—	..	1	3	259	229
166	Stracci	—	—	—	501	—	3 645	5 261	—
167	Altre merci	—	—	—	—
	TOTALE ESPORTAZIONE						34 384	919 668	2 597 156

FRANCIA

Importazione

1	Equini	37	—	14	247	1 149	115	32 180	69 034
	<i>n.</i>	10	—	4	76	321	—	—	18 200
2	Bovini	—	—	—	—	941	—	—	—
	<i>n.</i>	..	—	—	—	166	—	—	—
3	Suini	—	3	—	—	—	—	—	—
	<i>n.</i>	..	2	—	—	—	—	—	—
4	Carni fresche e congelate (compresi gli animali morti)	4	—	—	—	4 131	6	—	117 504
5	Carni preparate, estratti di carne, brodi e minestre	17	—	—	10	19	39	2 869	4 133
6	Uova di volatili	—	—	—	825	4	—	25 861
7	Giallo d'uova	7	—	—	—	—	3	—	—
8	Formaggi	—	—	74	3 276	—
9	Latte e prodotti caseari	208	—	—	—	368	56	—	9 507
10	Prodotti della pesca	53 750	527	10 298	33 042	37 856	5 941	540 849	463 054
11	Caffè crudo	13	27	3 496	—	—	8	—	—
12	Zucchero	6	88	—	—	—	3	—	—
13	Zucchero invertito, glucosio e melasso	29	—	—
14	Prodotti dolciari	19	—	—	2 402	857	18	107 325	31 017
15	Amidi, fecole, lieviti e prodotti similari	89	—	—	2 040	417	20	20 764	7 954
16	Cacao	129	—	6 218	607	2 988	5	17 472	75 110
17	Tè, droghe e spezie	133	2 544	2 026	349	765	260	31 977	58 198
18	Frumento	500	—	—	14 903	62 401	61	144 750	416 736
19	Segale, orzo e avena	100	2	—	1 795	26 400	8	17 969	238 663
22	Farine di cereali e semolino	470	—	—	—	—	26	—	—
23	Paste di frumento	—	—	—	—
24	Legumi secchi	978	—	2 808	622	16 530	79	8 397	137 863
25	Patate	—	—	140	211 218	..	300	482 384
26	Ortaggi e legumi freschi	26	—	—	—	—	2	—	—
27	Agrumi	984	—	—	—	—	69	—	—
29	Frutta secche	52	9	1 178	2 349	4 135	14	70 570	59 357
31	Frutta, legumi e ortaggi preparati	34	..	—	6	26	16	233	1 416

EUROPA

segue: **Francia (Imp.)**

segue: **TAV. XVI**

N. d'ordine	GRUPPI MERCEOLOGICI	QUANTITÀ — Quintali					VALORE — Migliaia di lire		
		1939	1946	1947	1948	1949	1939	1948	1949
34	Vini e vermut hl	883	158	85	538	1 189	1 215	40 964	98 300
35	Alcool etilico »	161	—	—	—	—	47	—	—
36	Bevande spiritose »	533	200	144	624	1 771	791	43 385	138 800
38	Tabacchi greggi »	—	—	—	—	—	—	—	—
39	Tabacchi lavorati »	171	1	—	—	—	1 495	—	—
40	Semi e frutti oleosi e loro residui »	568	—	—	1	171	72	69	3 301
41	Oli e grassi animali »	734	91	—	—	—	159	—	47
42	Oli e grassi vegetali (escluso l'olio di oliva alimentare) »	843	—	199	—	—	180	—	15
43	Olivo di oliva alimentare »	4 904	—	—	—	1 435	2 094	—	56 278
44	Canapa, lino, juta ed altri vegetali filamentosi (escluso il cotone) »	829	626	6 044	321	517	783	7 787	6 615
45	Filati di canapa, lino, juta »	243	537	815	1 140	1 919	478	146 657	223 133
46	Tessuti e manufatti di canapa, lino, juta »	138	420	193	8	4	453	5 122	2 989
47	Cotone e cascami di cotone »	282	10 644	2 262	100	655	80	2 017	6 959
48	Filati di cotone »	372	—	—	—	—	1 462	—	—
49	Tessuti e manufatti di cotone »	287	5	3	522	881	1 993	267 851	541 059
50	Lane sudice »	1 549	288	—	—	47	838	—	2 980
51	Lane lavate, tinte, ecc., cascami e borra di lana »	5 281	1 518	2 640	4 682	20 627	6 409	469 088	2 516 186
52	Crino, pelo e setole »	309	34	29	629	969	2 212	325 890	199 436
53	Filati di lana »	74	—	—	100	369	380	8 036	82 292
54	Tessuti e manufatti di lana, crino e pelli »	276	—	11	259	642	2 532	120 732	337 716
55	Bozzoli »	241	—	—	—	—	327	—	—
56	Seta tratta e filati di cascami di seta »	87	—	—	—	—	702	—	—
57	Cascami di seta »	703	—	—	—	51	294	—	1 264
58	Tessuti e manufatti di seta »	148	—	1	24	92	4 925	37 801	142 386
59	Fibre artificiali e cascami »	7	—	—	—	501	27	10	49 176
60	Tessuti e manufatti di fibre artificiali »	124	—	—	48	172	2 209	48 457	177 826
61	Minerali metallici, cenere e scorie »	14 774	3 523	214 506	56 998	27 059	1 285	20 549	27 603
62	Rottami di ferro, ghisa e acciaio »	559 414	2 045	272 150	330 082	966 935	16 992	445 194	1 736 255
63	Ferro, ghisa e acciaio, greggi e semi- lavorati »	260 144	19 228	13 198	74 250	437 085	18 773	374 479	1 973 989
64	Lavori di ferro, ghisa e acciaio »	13 228	1 203	14 866	12 456	140 688	1 889	106 657	500 057
65	Rottami di rame e sue leghe »	3	30	—	—	—	1	—	—
66	Rame e sue leghe, greggi e semilavo- rati »	4 156	2	12 354	533	490	1 985	18 707	33 487
67	Lavori di rame e sue leghe »	329	—	5	35	514	702	7 244	51 958
68	Alluminio e sue leghe, greggi e semila- vorati »	100	—	—	—	5 223	68	—	129 214
69	Lavori di alluminio e sue leghe »	2	1	2	19	117	24	3 490	14 763
70	Nichelio e sue leghe, greggi e semilavo- rati »	1	—	7	—	34	3	—	7 268
71	Lavori di nichelio e sue leghe »	21	—	—	—	3	215	114	5 073
72	Piombo e sue leghe, greggi e semila- vorati »	50	—	—	1 069	5 990	9	14 959	96 699
73	Lavori di piombo e sue leghe »	18	—	—	—	—	22	—	—
74	Stagno e sue leghe, greggi e semilavo- rati »	—	6	—	3	1 000	—	163	39 425
75	Lavori di stagno e sue leghe »	5	—	—	—	—	22	—	—
76	Zinco e sue leghe, greggi e semila- vorati »	501	—	1 000	—	—	70	—	—
77	Lavori di zinco e sue leghe »	2	—	—	—	1	1	—	272
79	Altri metalli comuni, greggi e semila- vorati »	4	—	—	48	23	42	11 588	5 804
80	Lavori di altri metalli comuni »	—	—	1	—	4	—	58	10 423
81	Lavori diversi di metalli comuni non nominati »	35	—	—	1	1	152	132	254
82	Macchine ed apparecchi e loro parti »	8 344	1 113	12 288	16 832	31 296	7 964	490 744	1 239 216
83	Utensili e strumenti per arti e mestieri e per l'agricoltura »	402	72	2 127	948	478	416	48 647	44 562
84	Strumenti scientifici e loro parti »	78	7	33	121	314	959	88 657	193 268
85	Orologi e loro parti »	8	—	2	5	139	51	17 228	55 639
87	Autoveicoli »	15	791	160	217	244	6	21 731	18 841
88	Motocicli e velocipedi n.	1	33	2	3	1	2	266	73
89	Altri veicoli da strade comuni e ferrate esclusi gli autoveicoli ed i velocipedi n.	3	28	7	4	9	—	—	—
89	Altri veicoli da strade comuni e ferrate esclusi gli autoveicoli ed i velocipedi n.	550	470	14	12 152	6 773	400	20 524	15 333
90	Aeromobili n.	—	—	—	—	27	—	—	5 587
91	Navi, rimorchiatori e draghe n.	5 942	—	—	5 100	4 093	516	24 250	30 592
92	Parti staccate ed accessori di veicoli Marmo e alabastro greggi t.st.l.	1 801	46	68	302	35 384	4 920	45 448	182 809
93	Marmo e alabastro lavorati »	429	577	1 019	3 096	3 433	17	2 167	6 478
94	Pietre e minerali non metallici, greggi e semilavorati (esclusi: marmi, zolfo, bitumi, carbone e fosfati) n.	10	—	—	—	1	7	—	24
95	Lavori di pietre e di minerali non me- tallici (escluso il marmo) »	374 368	342 376	506 263	577 875	771 058	4 132	429 132	634 100
96	Lavori di pietre e di minerali non me- tallici (escluso il marmo) »	1 319	154	554	1 461	2 856	953	122 289	131 334

segue : TAV. XVI

segue : Francia (Imp.)

N. d'ordine	GRUPPI MERCEOLOGICI	QUANTITÀ — Quintali					VALORE — Migliaia di lire		
		1939	1946	1947	1948	1949	1939	1948	1949
98	Bitumi solidi e asfalto	44	—	2	149	—	6	145	—
99	Carbon fossile	2 000	—	3 310	21 513	1 158 980	60	8 391	1 287 217
100	Carbon coke	594 502	—	—	—	—	8 127	—	—
101	Fosfati minerali	—	—	126 910	—	—	—	—	—
102	Laterizi e materiali refrattari	4 622	—	1 067	885	11 091	432	13 018	81 503
103	Calce, cemento e gesso	4 321	854	2 242	4 251	17 041	66	4 613	25 912
104	Prodotti delle industrie ceramiche	54	—	11	273	336	67	6 464	21 564
105	Lastre di vetro e di cristallo	3	740	561	2 349	3 935	—	66 704	97 455
106	Lavori di vetro e di cristallo	325	270	1 402	1 225	7 290	415	88 285	106 248
107	Legno comune, rozzo, sgrossato, squadrato o segato per il lungo	17 782	831	4 486	15 867	60 867	1 568	101 110	104 034
108	Legno comune in tavole, travi, assicelle, fogli, ecc.	753	—	—	385	886	244	10 851	18 214
109	Legno fino	5 285	—	1 720	3 035	18 357	575	25 587	85 199
110	Legno a compensazione	—	—	—	—	110	—	—	2 809
111	Legna da fuoco e carbone di legna	205	—	41 407	1 256	612 525	153	462	323 575
112	Lavori di legno	149	68	48	25	52	70	255	3 131
113	Sughero greggio e lavorato	285	—	—	—	1	12	—	80
114	Materie da intreccio greggie e semilavorate	34	—	—	30	3 072	51	5 926	22 804
115	Lavori di materie da intreccio	1	—	—	—	13	2	—	1 688
116	Materie da intaglio e da intarsio greggie e semilavorate	10 381	151	258	437	193	732	13 021	9 472
117	Lavori di materie da intaglio e da intarsio	26	22	50	89	36	208	6 999	7 873
118	Oli minerali greggi e residui della loro lavorazione	3 000	92 120	267 609	31 814	—	77	69 354	—
119	Benzina	—	169	3	—	—	—	—	—
120	Acqua regia minerale	1	—	—	—	—	—	—	—
121	Petrolio	46 400	—	—	—	4	1 615	—	53
122	Oli da gas	51 405	—	—	—	—	1 458	—	—
123	Oli lubrificanti	7	—	—	—	306	1	—	2 113
124	Essenza di trementina ed altri oli di resina.	1 538	—	—	—	—	379	—	—
126	Paraffina, ceresina e vasellina	720	—	—	—	4	123	2	337
127	Gomme, resine e balsami naturali	9 895	7 327	11 913	672	6 768	1 142	26 333	87 449
128	Oli essenziali, essenze e terpeni degli oli essenziali.	124	132	1 196	431	422	666	101 432	161 295
129	Profumi	116	13	539	462	718	787	123 784	193 775
130	Saponi	662	—	—	—	—	103	17	19
131	Prodotti chimici inorganici	4 414	1 427	40 240	36 785	87 132	715	357 273	610 312
132	Concimi	67 905	87 661	68 367	218 249	361 655	2 675	483 271	715 596
133	Prodotti chimici organici	1 244	3 461	8 496	3 632	41 570	721	123 310	512 073
134	Generi medicinali e prodotti farmaceutici	844	472	777	600	647	2 012	140 014	122 170
135	Generi per tinta e per concia	761	—	124	194	393	339	5 462	14 428
136	Terre coloranti	2 772	134	100	—	154	122	—	1 041
137	Colori, lacche e vernici	198	223	357	493	501	833	98 058	212 720
138	Matite, inchiostri, lucidi, neri e colle.	1 209	452	919	900	2 712	767	48 465	120 075
139	Pelli crude, non buone da pellicceria	4 670	18 541	4 981	1 703	5 701	1 738	47 459	169 728
140	Pelli crude da pellicceria	49	—	700	139	107	340	13 569	7 098
141	Pelli conciate col pelo (esclusi i gropponi le croste e le parti di pelli)	—	—	—	2	—	15	1 700	11 247
142	Pelli conciate senza pelo	20	—	319	281	195	182	97 128	164 517
143	Lavori in pelle	215	5	34	33	19	571	5 762	10 365
144	Gomma elastica e residui	1 154	300	—	81	250	223	1 300	6 960
145	Lavori di gomma	195	77	—	146	78	329	9 820	13 407
146	Pasta per la fabbricazione della carta	10	—	11 073	—	—	4	—	—
148	Carta e cartoni	1 887	3 620	5 680	5 679	6 728	1 294	133 624	190 459
149	Lavori di carta e cartone	46	5	4	9	50	104	1 703	8 102
150	Prodotti delle arti grafiche	5 148	1 265	2 920	3 471	5 593	6 142	242 868	315 431
151	Strumenti musicali e loro parti	10	1	—	66	303	35	9 176	39 336
152	Pietre e metalli preziosi	6 797	35	434	503	976	4 852	6 466	16 333
153	Lavori di pietre e di metalli preziosi	23	—	1	2	14	78	708	402
154	Calzature di pelle	1	—	—	—	1	7	43	80
	<i>paia</i>	177	—	—	85	153	—	—	—
156	Cappelli e berretti	30	—	—	—	1	254	58	942
	<i>n.</i>	27 655	4	—	18	1 253	—	—	—
157	Bottoni	3	—	144	—	27	30	209	7 484
158	Ombrelli e loro parti	—	—	—	—	—	—	—	—
159	Balocchi	1	—	—	43	89	—	8 187	19 441
160	Mercerie (esclusi i bottoni)	61	1	7	34	106	570	18 113	46 424
161	Semi non oleosi	3 914	870	4 928	989	13 444	1 044	19 248	191 223
162	Fiori freschi, piante vive e prodotti vegetali n. n.	2 397	5 090	6 258	16 265	4 095	368	131 843	53 435
163	Budella	386	1 088	1 695	2 662	6 586	253	58 711	74 661
164	Lampade elettriche e materiale elettrico	6	—	—	18	3	13	2 938	3 285
165	Pellicole per fotografia e per cinemato grafia	27	143	278	218	369	399	89 334	129 951
166	Stracci	34 870	—	33 322	15 164	33 503	4 937	159 000	407 148
167	Altre merci	—	—	—	—	—	1 025	68 619	636 711
TOTALE IMPORTAZIONE							153 628	7 893 406	21 469 553

EUROPA

segue: Francia

segue: Tav. XVI

N. d'ordine	GRUPPI MERCEOLOGICI	QUANTITÀ — Quintali					VALORE — Migliaia di lire		
		1939	1946	1947	1948	1949	1939	1948	1949
Esportazione									
1	Equini	—	—	—	—	14	—	—	22 910
4	Carni fresche e congelate (compresi gli animali morti)	—	—	—	—	4	—	—	—
5	Carni preparate, estratti di carne, brodi e minestre	51	—	—	1	—	46	225	—
8	Formaggi	1 683	60	—	5	239	1 947	453	9 302
9	Latte e prodotti caseari	17 228	—	—	316	299	11 920	27 478	39 027
10	Prodotti della pesca	257	—	—	—	245	65	—	3 451
12	Zucchero	2 195	25	48	52	3 503	1 580	3 035	47 815
14	Prodotti dolciari	—	—	—	—	20	—	—	318
15	Amidi, fecole, lieviti e prodotti similari	333	—	—	6	286	333	962	24 509
16	Cacao	1	—	—	—	3	1	7 461	52
17	Tè, droghe e spezie	2	—	—	—	—	1	—	—
18	Frumento	81	6	7	7	—	171	16 239	—
21	Riso	—	2	—	—	—	—	—	—
22	Farine di cereali e semolino	28 545	—	210	3 121	184 670	3 280	64 962	2 142 488
23	Paste di frumento	1	—	—	—	35	—	—	2 082
24	Legumi secchi	3	—	—	—	22	5	1 270	335
25	Patate	56	—	—	4 924	11 336	19	107 378	158 031
26	Ortaggi e legumi freschi	19	—	—	—	15 337	1	71 779	—
27	Agrumi	2 208	10 663	10 502	79 544	106 371	95	624 172	505 148
28	Altre frutta fresche	340 120	59 639	111 067	425 287	372 756	50 217	3 389 270	2 128 859
29	Frutta secche	13 573	685	1 208	23 598	25 834	1 250	251 595	232 555
30	Castagne	11 964	4 219	16 974	55 247	39 150	9 252	1 480 502	974 927
31	Frutta, legumi e ortaggi preparati	14 849	—	1 665	18 154	10 474	3 236	212 086	128 159
32	Conserva di pomodoro	630	—	1 137	655	2 972	165	7 094	34 591
33	Birra	1 179	2 267	26	2 556	1 274	365	42 101	22 937
34	Vini e vermut	—	—	—	—	—	—	—	—
35	Alcool etilico	3 294	214	119	109 484	11 568	736	633 631	173 986
36	Bevande spiritose	—	—	—	—	38	—	113	—
37	Sale marino e salgemma	1	—	109	135	162	1	7 711	7 962
38	Tabacchi greggi	72 888	—	—	—	—	263	—	—
39	Tabacchi lavorati	—	—	—	—	—	—	19	—
40	Semi e frutti oleosi e loro residui	492	—	—	—	—	1 472	—	—
42	Oli e grassi vegetali (escluso l'olio di oliva alimentare)	12 021	198	454	202	—	89	4 643	—
43	Olio di oliva alimentare	708	—	—	—	53	349	—	1 081
44	Canapa, lino, juta ed altri vegetali filamentososi (escluso il cotone)	2 414	—	—	1 341	87	1 419	81 022	8 592
45	Filati di canapa, lino, juta	43 342	22 377	27 437	27 601	51 754	26 105	1 067 504	1 400 355
46	Tessuti e manufatti di canapa, lino juta	71	4 784	69	6 718	6 592	101	349 639	542 194
47	Cotone e cascami di cotone	532	36	118	1 583	1 489	252	89 307	63 945
48	Filati di cotone	—	—	—	—	—	—	—	5
49	Tessuti e manufatti di cotone	41	369	874	20 456	74 673	112	2 020 122	6 477 747
50	Lane sudice	151	6 462	4 102	5 724	54 361	589	1 161 011	7 713 062
51	Lane lavate, tinte, ecc., cascami e borra di lana	127	—	—	—	—	26	—	—
52	Crino, pelo e setole	1 192	—	50	18	—	632	2 597	—
53	Filati di lana	120	—	—	—	—	18	—	2 369
54	Tessuti e manufatti di lana, crino e pelli	112	—	—	—	—	81	—	—
56	Seta tratta e filati di cascami di seta	7 704	12	102	1 383	322	17 287	280 192	58 249
57	Cascami di seta	461	2 455	668	1 722	577	4 852	807 894	301 217
58	Tessuti e manufatti di seta	100	—	2	182	866	56	36 812	104 803
59	Fibre artificiali e cascami	167	281	43	122	127	2 576	108 074	171 864
60	Tessuti e manufatti di fibre artificiali	965	187	2 124	188	743	664	33 923	93 282
61	Minerali metallici, cenere e scorie	158	2 558	590	2 041	741	537	546 694	168 206
63	Ferro, ghisa e acciaio, greggi e semilavorati	298 217	918 784	40 905	41 064	118 804	5 389	339 597	511 957
64	Lavori di ferro, ghisa e acciaio	68	5	—	30	1 221	28	6 910	18 783
65	Rottami di rame e sue leghe	4 739	—	153	2 595	972	3 462	116 583	49 766
66	Rame e sue leghe, greggi e semilavorati	—	9 624	34 805	8 339	—	—	22 558	—
67	Lavori di rame e sue leghe	3	—	30	365	1 284	15	38 780	26 208
68	Alluminio e sue leghe, greggi e semilavorati	13	1 411	25	3 523	55	29	19 040	4 617
69	Lavori di alluminio e sue leghe	—	—	—	—	—	—	—	—
71	Lavori di nichello e sue leghe	1	—	—	—	—	11	10	—
72	Piombo e sue leghe, greggi e semilavorati	—	—	—	—	—	7	21	951
73	Lavori di piombo e sue leghe	—	460	—	15 350	—	4	1 631	—
75	Lavori di stagno e sue leghe	25	—	—	—	—	—	283 592	—
76	Zinco e sue leghe, greggi e semilavorati	1	—	—	—	—	62	265	800
77	Lavori di zinco e sue leghe	—	—	—	—	—	1	—	—
78	Mercurio	—	19 735	—	28 502	—	—	481 991	—
79	Altri metalli comuni, greggi e semilavorati	1 125	2 034	1 811	3 181	—	—	94	—
80	Lavori di altri metalli comuni	75	200	260	100	—	4 430	297 569	—
		1	—	—	—	—	74	30 135	—
		—	—	—	—	—	3	—	—

N. d'ordine	GRUPPI MERCEOLOGICI	QUANTITÀ — Quintali					VALORE — Migliaia di lire		
		1939	1946	1947	1948	1949	1939	1948	1949
81	Lavori diversi di metalli comuni non nominati.	—	1	19	362	126	—	20 286	14 183
82	Macchine ed apparecchi e loro parti	3 561	2 000	6 464	14 274	28 676	5 191	1 485 940	3 372 304
83	Utensili e strumenti per arti e mestieri e per l'agricoltura	62	25	557	2 815	366	170	270 515	53 776
84	Strumenti scientifici e loro parti	135	74	408	630	711	673	305 220	363 669
85	Orologi e loro parti	89
87	Autoveicoli	17	27	949	14 862	11 921	41	1 145 595	787 814
88	Motocicli e velocipedi	3	3	37	384	251
89	Altri veicoli da strade comuni e ferrate esclusi gli autoveicoli, i motocicli ed i velocipedi.	17	..	1	5	33	21	484	3 508
90	Aeromobili	100	1	3	6	36	..	5 083	8 414
91	Navi, rimorchiatori e draghe	8	..	230	..	9 455	1	..	369 992
92	Parti staccate ed accessori di veicoli	1	..	37	..	1 023
93	Marmo e alabastro greggi	233	48	272	3 835	4 967	551	306 481	233 796
94	Marmo e alabastro lavorati	40 943	20 733	29 105	6 364	84 932	1 643	14 620	192 355
95	Pietre e minerali non metallici greggi e semilavorati (esclusi: marmi, zolfo, bitumi, carbone e fosfati)	1 011	8	564	522	816	386	8 975	15 772
96	Lavori di pietre e di minerali non metallici (escluso il marmo)	76 959	24 661	14 571	47 907	43 946	1 644	101 680	109 498
97	Zolfo e minerali di zolfo	4 841	17	165	870	276	299	19 355	5 673
98	Bitumi solidi e asfalto	470 562	613 065	165 160	20 469	1 685 286	551 643
100	Carbon coke.	105	9 578	20 934	13	23 498	48 843
102	Laterizi e materiali refrattari	223 895	817 134	..	427 599	1 545 468
103	Calce, cemento e gesso	13 675	855	136	..	1 292
104	Prodotti delle industrie ceramiche	8 618	10 009	1 909	105	11 249	6 709
105	Lastre di vetro e di cristallo	277	..	258	691	151	268	17 658	7 626
106	Lavori di vetro e di cristallo	13	1	3	..	55
107	Legno comune, rozzo, sgrossato, squadrato o segato per il lungo	3 346	249	215	20 843	6 513	1 690	235 949	119 865
108	Legno comune in tavole, travi, assicelle, fogli, ecc.	1	157	190	1
109	Legno fino	766	..	34	..	298	424	..	1 996
110	Legno a compensazione	3 909	35	43	900	..	1 080	26 819	..
111	Legna da fuoco e carbone di legna	4	..	52	19	..	1	1 882	..
112	Lavori di legno	19 923	13 199	18 307	25 051	2 706	2 406	83 603	49 097
113	Sughero greggio e lavorato	285	4	3	127	110	426
114	Materie da intreccio greggie e semilavorate	2 437	54	6 816	746	6 694	617	38 429	245 665
115	Lavori di materie da intreccio	206	52	71	1 009	51	165	6 985	3 729
116	Materie da intaglio e da intarsio greggie e semilavorate	52	..	25	19	220	178	331	8 965
117	Lavori di materie da intaglio e da intarsio	12	..	8	1	21	57	186	8 876
122	Oli da gas	612
123	Oli lubrificanti	119	876
124	Essenza di trementina ed altri oli di resina.	4	2	..	194	166
127	Gomme, resine e balsami naturali	32	..	27	..	51	26	..	2 725
128	Oli essenziali, essenze e terpeni degli oli essenziali	671	1 143	601	612	1 066	10 929	259 469	544 138
129	Profumi.	7	..	3	1	36	37	69	2 592
130	Saponi	1 340	43	449	..	647
131	Prodotti chimici inorganici	9 990	1 222	1 326	30 178	47 909	2 810	147 695	344 205
132	Concimi	672	28 075	77 785	50	125 511	368 178
133	Prodotti chimici organici	2 588	376	67	2 066	8 593	1 223	59 078	318 953
134	Generi medicinali e prodotti farmaceutici	5 904	2 719	4 004	3 737	2 527	3 071	121 415	106 074
135	Generi per tinta e per concia	12 572	1 430	8 472	5 524	8 199	1 546	21 147	31 208
136	Terre coloranti	201	..	909	166	303	16	646	734
137	Colori, lacche e vernici	1	..	50	..	254	4	14	31 440
138	Matite, inchiostri, lucidi, neri e colle	409	3	122	..	235
139	Pelli crude, non buone da pellicceria	7 418	14 686	2 654	498	513	7 673	50 026	83 462
140	Pelli crude da pellicceria	66	52	..	94	284	219	4 973	51 009
141	Pelli conciate col pelo (esclusi i gropponi le croste e le parti di pelli)	26	19	155	218	657	144	90 205	289 876
142	Pelli conciate senza pelo	266	13	90	3 970	10 818	28 489
143	Lavori in pelle	22	1	..	16	39	362	42 811	51 762
144	Gomma elastica e residui	36	47
145	Lavori di gomma	302	..	4	238	3 472	704	32 794	235 753
146	Pasta per la fabbricazione della carta	1	3 854	27 055
148	Carta e cartoni	471	..	328	582	538	285	12 363	21 604
149	Lavori di carta e cartone	61	..	1	..	153	25	..	6 353
150	Prodotti delle arti grafiche	1 333	864	1 727	1 952	3 360	1 767	144 468	215 894
151	Strumenti musicali e loro parti	201	2	32	59	102	1 628	33 026	44 496
152	Pietre e metalli preziosi	72	..	2	8	14	1 300	7 383	26 167

EUROPA

segue: **Francia (Esp.)**

segue: **TAV. XVI**

N. d'ordine	GRUPPI MERCEOLOGICI	QUANTITÀ — Quintali					VALORE — Migliaia di lire		
		1939	1946	1947	1948	1949	1939	1948	1949
153	Lavori di pietre e di metalli preziosi <i>ky</i>	116	—	—	9	12	377	93	30
154	Calzature di pelle <i>paia</i>	7	—	3	22	8	70	11 015	7 446
155	Calzature di gomma <i>paia</i>	1 376	—	438	3 267	1 346	3	452	10
156	Cappelli e berretti <i>paia</i>	1	—	—	9	50	—	—	—
		128	—	—	1 014	95	—	—	—
157	Bottoni <i>n.</i>	437	66	384	569	95	1 170	109 325	67 733
158	Ombrelli e loro parti <i>n.</i>	417 744	72 560	452 918	628 861	97 295	—	—	—
159	Balocchi	41	2	—	8	25	178	1 689	5 492
160	Mercerie (esclusi i bottoni)	—	—	—	—	—	—	—	108
161	Semi non oleosi	6	—	—	2	55	19	440	7 252
162	Flori freschi, piante vive e prodotti vegetali n. n.	2 019	47	201	126	176	2 449	21 967	51 979
163	Budella	581	781	1 325	1 673	5 737	654	76 148	252 120
164	Lampade elettriche e materiale elettrico	10 273	245	1 321	1 837	4 895	585	8 295	30 288
165	Pellicole per fotografia e per cinematografia	10	—	105	882	1 460	4	24 703	50 577
166	Stracci	5	—	—	25	102	14	3 154	19 682
167	Altre merci	34	3	14	29	34	635	29 479	33 958
		8 264	5 048	5 559	1 993	4 780	1 127	17 348	59 647
							2 793	168 621	256 545
	TOTALE ESPORTAZIONE						242 628	23 058 398	36 188 405

GERMANIA

Importazione

1	Equini <i>n.</i>	4	—	—	—	47	46	—	4 389
2	Bovini <i>n.</i>	1	—	—	—	12	—	—	138 410
5	Carni preparate, estratti di carne, brodi e minestre	—	—	—	—	6 550	—	—	—
8	Formaggi	—	—	—	—	1 378	—	—	—
9	Latte e prodotti caseari	1 402	—	—	—	—	1 205	—	—
10	Prodotti della pesca	2	—	—	—	—	2	—	—
11	Caffè crudo	141	—	—	—	—	120	—	—
12	Zucchero	484	—	—	—	—	377	—	—
13	Zucchero invertito, glucosio e melasso	274	—	—	—	—	185	—	—
14	Prodotti dolciari	1 489	—	—	—	—	167	—	—
15	Amidi, fecole, lieviti e prodotti similari	10	—	—	—	—	54	—	—
16	Cacao	1 513	—	—	—	189	2 576	—	5 055
17	Tè, droghe e spezie	1 947	—	—	—	234	5 084	—	4 737
18	Frumento	5	—	—	—	8	5	—	400
19	Segale, orzo e avena	44	—	—	—	—	37	—	—
20	Paste di frumento	360	—	—	—	29 573	—	—	147 842
21	Legumi secchi	—	—	—	—	1	76	—	4
22	Patate	6	—	—	—	6	5	—	366
23	Altre frutta fresche	69 242	—	—	334	17 717	5 523	1 126	66 428
24	Frutta secche	8	—	—	—	—	—	—	—
25	Frutta, legumi e ortaggi preparati	49	—	—	—	—	16	—	—
26	Birra	5 425	—	—	—	3 070	939	—	40 743
27	Vini e vermut	20	—	—	—	—	44	—	—
28	Alcool etilico	2	—	—	—	—	4	—	—
29	Bevande spiritose	1	—	—	—	3	—	—	218
30	Tabacchi lavorati	398	—	—	—	—	2 352	—	—
31	Semi e frutti oleosi e loro residui	11	—	—	—	—	10	—	—
32	Oli e grassi animali	3 818	—	—	—	—	1 211	—	—
33	Oli e grassi vegetali (escluso l'olio di oliva alimentare)	1 535	—	—	—	2	982	—	152
34	Canapa, lino, juta ed altri vegetali filamentososi (escluso il cotone)	132	—	—	—	—	100	—	—
35	Filati di canapa, lino, juta	950	—	—	—	—	2 686	—	—
36	Tessuti e manufatti di canapa, lino, juta	1 410	—	—	28	211	2 530	150	5 923
37	Cotone e cascami di cotone	14 387	—	—	—	2 339	7 423	—	21 626
38	Filati di cotone	347	—	—	—	—	1 314	—	—
39	Tessuti e manufatti di cotone	3 696	—	—	18	37	24 423	1 771	5 878
40	Lane lavate, tinte, ecc., cascami e borra di lana	74	—	—	—	40	121	—	9 019
41	Crino, pelo e setole	332	—	—	—	—	1 737	—	—
42	Filati di lana	521	—	—	—	4	2 305	—	988
43	Tessuti e manufatti di lana, crino e pelli	2 545	—	—	—	102	22 640	11	25 146
44	Seta tratta e filati di cascami di seta	21	—	—	—	201	216	—	90 999
45	Cascami di seta	158	—	—	—	—	130	—	—
46	Tessuti e manufatti di seta	87	—	—	—	—	2 661	—	—
47	Fibre artificiali e cascami	13 215	—	—	3 343	13 314	49 594	456 489	1 595 775
48	Tessuti e manufatti di fibre artificiali	148	—	14	—	—	3 018	—	—
49	Minerali metallici, ceneri e scorie	11 868	—	2 490	—	3 017	587	—	6 078

N. d'ordine	GRUPPI MERCEOLOGICI	QUANTITÀ — Quintali					VALORE — Migliaia di lire		
		1939	1946	1947	1948	1949	1939	1948	1949
62	Rottami di ferro, ghisa e acciaio . . .	5 190	154	155 454	141 685	2 104 142	219	173 884	3 695 733
63	Ferro, ghisa e acciaio, greggi e semilavorati	1 065 435	30 867	16 198	9 484	346 223	215 854	119 088	2 549 417
64	Lavori di ferro, ghisa e acciaio	169 246	32 241	2 947	3 131	131 872	103 243	95 711	946 134
65	Rottami di rame e sue leghe	—	—	—	6	13 624	—	581	62 618
66	Rame e sue leghe, greggi e semilavorati	11 049	1	—	6	505	10 410	784	55 912
67	Lavori di rame e sue leghe	4 941	—	—	—	442	17 046	—	74 460
68	Alluminio e sue leghe, greggi e semilavorati	1 589	—	—	—	12 658	1 811	—	280 383
69	Lavori di alluminio e sue leghe	454	—	—	—	5	2 233	—	770
70	Nichelio e sue leghe, greggi e semilavorati	1 320	—	12	4 949	—	2 514
71	Lavori di nichelio e sue leghe	236	—	—	1	8	1 873	2 015	12 501
72	Piombo e sue leghe, greggi e semilavorati.	19 355	—	—	—	2 844	3 144	—	59 524
73	Lavori di piombo e sue leghe	353	—	—	—	1	1 005	—	114
74	Stagno e sue leghe, greggi e semilavorati	122	—	—	—	—	289	—	—
75	Lavori di stagno e sue leghe	2	—	—	—	—	10	—	—
76	Zinco e sue leghe, greggi e semilavorati	2 255	3	16	—	1 551	674	—	21 714
77	Lavori di zinco e sue leghe	123	200	—	—	—	100	—	—
78	Altri metalli comuni, greggi e semilavorati	7 566	..	—	—	2	13 544	—	523
80	Lavori di altri metalli comuni	20	—	—	..	2	913	237	3 460
81	Lavori diversi di metalli comuni non nominati	1 136	4	4	1	79	6 675	1 329	28 560
82	Macchine ed apparecchi e loro parti	364 619	2 633	1 747	6 241	63 231	545 083	329 127	3 937 246
83	Utensili e strumenti per arti e mestieri e per l'agricoltura	15 419	29	54	294	3 726	37 320	22 110	368 763
84	Strumenti scientifici e loro parti	5 450	14	13	75	649	105 069	53 711	546 792
85	Orologi e loro parti	348	—	4	6	138	5 425	6 465	50 738
87	Autoveicoli	2 847	659	111	44	4 893	2 483	1 476	79 145
		<i>n.</i>	<i>66</i>	<i>65</i>	<i>7</i>	<i>3</i>	<i>101</i>		
88	Motocicli e velocipedi	47	69	13	2	4	210	18	130
		<i>n.</i>	<i>61</i>	<i>49</i>	<i>16</i>	<i>1</i>			
89	Altri veicoli da strade comuni e ferrate esclusi gli autoveicoli, i motocicli ed i velocipedi	21 195	54	9	—	15	8 851	—	1 202
90	Aeromobili	28	—	—	—	205	354	—	25 094
		<i>n.</i>				<i>30</i>			
91	Navi, rimorchiatori e draghe	4 228	—	—	24 000	—	2 506	71 875	—
		<i>t.st.l.</i>			<i>3 180</i>				
92	Parti staccate ed accessori di veicoli	1 066	—	—	—	—	—	—	—
93	Marmo e alabastro greggi	6 771	7	1	13	2 562	41 552	6 787	245 205
94	Marmo e alabastro lavorati	6	—	—	—	—	3	—	—
95	Pietre e minerali non metallici greggi e semilavorati (esclusi: marmi, zolfo, bitumi, carbone e fosfati)	6	—	—	—	—	13	—	—
96	Lavori di pietre e di minerali non metallici (escluso il marmo)	1 227 638	300	25	41 636	260 969	40 498	71 604	449 728
98	Bitumi solidi e asfalto	12 992	3 235	3	183	1 304	12 345	5 995	75 451
99	Carbon fossile	3 453	—	15 977	100	354	1 365	3 709	10 321
100	Carbon coke	64 647 252	1 173 374	5 371 923	14 365 379	18 353 381	927 273	14 810 796	19 760 759
101	Fosfati minerali	491 749	179 096	1 209 076	173 531	18 557	15 337	276 529	59 699
102	Laterizi e materiali refrattari	273 817	—	74	43 989	114 848	30 832	138 796	452 581
103	Calce, cemento e gesso	2 859	—	—	154	2 072	511	338	4 663
104	Prodotti delle industrie ceramiche	27 093	—	—	237	6 712	33 900	24 007	416 124
105	Lastre di vetro e di cristallo	1 944	—	—	38	3 392	870	5 801	73 215
106	Lavori di vetro e di cristallo	17 737	9	—	916	1 069	20 595	24 128	48 400
107	Legno, comune, rozzo, sgrossato, squadrato o segato per il lungo	804 030	—	13 213	217 988	190 133	39 028	240 890	188 399
108	Legno comune in tavole, travi, assicelle fogli, ecc.	89	—	—	—	—	28	—	—
110	Legno a compensazione	271	—	—	—	—	308	—	—
111	Legna da fuoco e carbone di legna	3	—	—	—	—	12	—	—
112	Lavori di legno	33 811	—	—	191	3 185	3 847	5 341	28 780
113	Sughero greggio e lavorato	654	—	—	17	5	715	2 520	645
114	Materie da intreccio greggie e semilavorate	476	—	—	—	1	830	—	186
115	Lavori di materie da intreccio	83	—	—	—	—	182	—	—
116	Materie da intaglio e da intarsio greggie e semilavorate	2 155	—	—	458	2 998	4 387	7 864	62 423
117	Lavori di materie da intaglio e da intarsio	542	—	3	—	2	3 137	—	1 653
118	Oli minerali greggi e residui della loro lavorazione	3 272	—	956	—	—	91	—	—
119	Benzina	319	4 220	12	—	2	40	—	30
122	Oli da gas	—	6 426	—	—	—	—	—	—
123	Oli lubrificanti	8 360	47	—	—	12	993	—	380
124	Essenza di trementina ed altri oli di resina	14 971	—	—	—	—	4 219	—	—
125	Oli di catrame e derivati	30 394	—	100	—	403	9 801	—	4 084
126	Paraffina, ceresina e vaselina	1 533	—	—	—	—	1 916	—	—

EUROPA

segue: Germania (Imp.)

segue: Tav. XVI

N. d'ordine	GRUPPI MERCEOLOGICI	QUANTITÀ — <i>Quintali</i>					VALORE — <i>Migliaia di lire</i>		
		1939	1946	1947	1948	1949	1939	1948	1949
127	Gomme, resine e balsami naturali	2 001	—	—	1	66	1 661	174	5 309
128	Oli essenziali, essenze e terpeni degli oli essenziali	116	—	—	1	..	1 129	850	69
129	Profumi	387	—	—	1	44	3 225	603	6 395
130	Saponi	1 530	—	—	—	—	537	—	—
131	Prodotti chimici inorganici	117 837	197	87	6 162	31 371	33 010	16 526	174 155
132	Concimi	374 034	—	72 869	14 639	48 948	22 636	17 934	160 225
133	Prodotti chimici organici	52 645	56	96	3 489	11 485	53 393	159 436	397 115
134	Generi medicinali e prodotti farmaceutici	3 844	2	51	34	534	83 285	13 533	137 254
135	Generi per tinta e per concia	160	—	—	1 017	171	165	3 278	3 256
136	Terre coloranti	1 693	—	—	—	1 227	224	—	3 005
137	Colori, lacche e vernici	10 165	—	62	718	2 785	31 267	141 671	594 442
138	Matite, inchiostri, lucidi, neri e colle	13 974	2	—	746	6 715	20 611	49 686	292 398
139	Pelli crude, non buone da pellicceria	355	—	—	—	—	158	—	—
140	Pelli crude da pellicceria	54	—	—	—	—	8 136	—	—
141	Pelli conciate col pelo (esclusi i gropponi, le croste e le parti di pelli)	643	—	—	—	—	60 459	—	—
142	Pelli conciate senza pelo	2 665	—	1	—	64	36 357	—	60 534
143	Lavori in pelle	226	—	—	—	..	2 690	—	153
144	Gomma elastica e residui	646	—	—	—	—	537	—	—
145	Lavori di gomma	2 467	—	2	40	204	6 750	2 967	34 337
146	Pasta per la fabbricazione della carta	692 883	—	291	302	13 367	63 040	2 426	46 838
147	Cellulosa per la fabbricazione delle fibre tessili artificiali	57 920	—	—	—	—	8 636	—	—
148	Carta e cartoni	105 344	752	—	1 623	2 664	35 226	36 155	191 563
149	Lavori di carta e cartone	2 434	4	—	..	97	4 193	54	6 240
150	Prodotti delle arti grafiche	6 747	1	3	5	110	13 883	1 866	18 703
151	Strumenti musicali e loro parti	1 262	—	—	16	53	4 024	2 768	9 074
152	Pietre e metalli preziosi <i>kg</i>	648	—	—	—	346	1 589	—	4 684
153	Lavori di pietre e di metalli preziosi	1 108	—	—	—	336	6 461	—	10 991
154	Calzature di pelle <i>paia</i>	9 811	—	—	—	—	636	—	—
155	Calzature di gomma <i>paia</i>	1	—	—	—	—	1	—	—
156	Cappelli e berretti <i>n.</i>	59	—	—	—	—	228	—	—
157	Bottoni	4 043	—	—	—	..	6 037	—	22
158	Ombrelli e loro parti	793	—	—	—	..	63	—	—
159	Balocchi	11	—	—	—	..	—	—	—
160	Mercerie (esclusi i bottoni)	2 401	—	—	—	419	8 775	41	41 754
161	Semi non oleosi	3 277	—	—	—	55	36 118	28	35 623
162	Fiori freschi, piante vive e prodotti vegetali n. n.	950	—	—	—	535	624	—	17 209
163	Budella	536	—	—	—	—	426	—	—
164	Lampade elettriche e materiale elettrico	226	—	—	—	—	82	—	—
165	Pellicole per fotografia e per cinematografia	1 055	—	—	—	2	8 350	—	1 432
166	Stracci	946	9	—	—	—	13 238	—	—
167	Altre merci	1 024	—	—	—	83	388	—	262
	TOTALE IMPORTAZIONE						3 029 576	17 589 916	39 726 344

Esportazione

1	Equini <i>n.</i>	81	—	—	—	—	1 159	—	—
3	Suini <i>n.</i>	34	—	—	—	2 183	—	—	77 617
4	Carni fresche e congelate (compresi gli animali morti) <i>n.</i>	615	—	—	—	1 692	—	—	553 851
5	Carni preparate estratti di carne brodi e minestre	1 256	—	7	119	1 549	441	—	68 794
6	Uova di volatili	3 784	—	—	240	—	1 891	8 967	11 947
7	Giallo d'uova	—	—	3	—	68	—	—	3 900
8	Formaggi	13 363	—	20	936	2 184	12 785	41 897	137 484
9	Latte e prodotti caseari	233	—	3	12	8 494	226	120	137 436
10	Prodotti della pesca	6 179	—	2	2	1 611	7 810	150	93 835
12	Zucchero	—	—	5	14	—	—	450	—
13	Zucchero invertito, glucosio e melasso	48	—	—	—	—	5	—	—
14	Prodotti dolciari	1 783	—	2	15	1 307	788	728	77 189
15	Amidi fecole, lieviti e prodotti similari	156	—	91	20	115	166	878	4 316
17	Tè, droghe e spezie	126	—	1	100	219	420	8 338	3 446
18	Fruento	—	—	2	—	—	—	—	—
19	Segale, orzo e avena	—	—	348	611	—	—	3 408	—
21	Riso	764 479	—	2	126	510 081	86 631	1 366	4 825 625
22	Farine di cereali e semolino	6	—	331	558	100	1	3 462	1 270
23	Paste di frumento	5 466	—	20	58	—	1 712	587	—
24	Legumi secchi	40	—	10	20 982	30 397	9	156 409	231 207
25	Patate	911 890	775	3 052	236 294	6 892	62 435	584 720	16 035

N. d'ordine	GRUPPI MERCEOLOGICI	QUANTITÀ — Quintali					VALORE — Migliaia di lire		
		1939	1946	1947	1948	1949	1939	1948	1949
26	Ortaggi e legumi freschi	1 817 444	34 831	85 795	442 221	744 342	141 511	1 811 399	2 725 664
27	Agrumi	1 733 040	827	7 533	132 504	1 033 818	200 261	604 951	6 119 795
28	Altre frutta fresche	1 697 296	24 596	9 488	305 837	637 424	207 236	1 337 493	3 135 215
29	Frutta secche	274 715	666	73	1 499	62 191	176 621	76 337	1 940 889
30	Castagne	20 638	—	—	305	19 302	3 574	2 617	131 159
31	Frutta, legumi e ortaggi preparati	16 172	100	27	1 224	45 118	3 919	10 312	261 909
32	Conserva di pomodoro	35 483	—	12	26 026	33 199	13 502	391 087	778 769
33	Birra	82	—	—	—	—	20	—	288
34	Vini e vermut	305 236	5 516	870	1 944	25 709	53 284	53 348	359 111
35	Alcool etilico	—	—	16	7	—	—	210	—
36	Bevande spiritose	621	8 961	500	403	1 777	100	19 481	33 495
37	Sale marino e salgemma	9	—	3	19	—	1	37	—
38	Tabacchi greggi	22 809	—	—	1	5 189	14 753	782	281 055
39	Tabacchi lavorati	—	—	—	4	—	—	2 082	—
40	Semi e frutti oleosi e loro residui	18 211	990	3 998	17 074	54 196	3 291	52 139	309 380
41	Oli e grassi animali	—	—	8	21	5 000	—	1 517	112 777
42	Oli e grassi vegetali (escluso l'olio di oliva alimentare	186	—	—	1 086	9 266	355	26 463	211 731
43	Olio di oliva alimentare	8 298	—	1	617	1 731	5 387	50 428	99 235
44	Canapa, lino, juta ed altri vegetali fila- mentosi (escluso il cotone)	258 437	30 050	23 950	97 974	121 143	160 775	3 447 181	3 814 834
45	Filati di canapa, lino, Juta	10 474	100	269	385	5 168	12 546	15 289	323 099
46	Tessuti e manufatti di canapa, lino, juta	2 668	26	383	8	2 664	1 762	1 006	60 082
47	Cotone e cascami di cotone	5 798	—	—	—	9 314	1 327	—	71 189
48	Filati di cotone	3 657	—	—	—	19	3 416	—	709
49	Tessuti e manufatti di cotone	1 381	6	21	16	2 125	4 472	4 067	592 547
51	Lane lavate, tinte, ecc., cascami e borra di lana	9 213	—	—	109	100	4 612	220	733
52	Crino, pelo e setole	1 262	—	—	455	1 441	3 721	15 891	39 744
53	Filati di lana	205	—	—	—	88	667	—	37 124
54	Tessuti e manufatti di lana, crino e pelli	516	10	139	15	1 936	5 216	2 729	630 771
56	Seta tratta e filati di cascami di seta	8 283	—	—	87	864	91 420	47 602	544 749
57	Cascami di seta	5 923	—	—	—	1 364	27 601	—	578 935
58	Tessuti e manufatti di seta	479	44	35	—	72	10 513	—	152 254
59	Fibre artificiali e cascami	108 575	—	—	5 473	26 855	171 915	1 032 095	3 639 365
60	Tessuti e manufatti di fibre artificiali	2 591	8	42	—	1 296	5 961	106	442 985
61	Minerali metallici, cenere e scorie	1 762 878	—	91 680	222 557	392 697	18 188	120 536	349 381
62	Rottami di ferro, ghisa e acciaio	20	—	—	—	—	1	—	—
63	Ferro, ghisa e acciaio, greggi e semila- vorati	4 224	—	—	18 225	34 364	919	264 458	538 853
64	Lavori di ferro, ghisa e acciaio	1 158	785	212	62	1 506	785	5 322	50 281
65	Rottami di rame e sue leghe	1	—	—	—	—	—	—	—
66	Rame e sue leghe, greggi e semilavorati	84	—	—	—	310	122	—	10 891
67	Lavori di rame e sue leghe	47	11	193	24	—	160	578	—
68	Alluminio e sue leghe, greggi e semila- vorati	—	—	—	52 407	1 798	—	1 559 309	53 915
69	Lavori di alluminio e sue leghe	3	34	130	—	1	4	—	40
70	Nichelio e sue leghe, greggi e semila- vorati	—	—	—	—	—	32	—	—
71	Lavori di nichelio e sue leghe	8	—	—	—	—	4	—	96
72	Piombo e sue leghe, greggi e semila- vorati	—	—	—	2 787	—	—	61 328	—
73	Lavori di piombo e sue leghe	5	—	—	—	—	5	—	—
74	Stagno e sue leghe, greggi e semila- vorati	—	—	—	—	—	1	—	—
75	Lavori di stagno e sue leghe	—	—	—	—	—	1	—	—
76	Zinco e sue leghe, greggi e semilavorati	—	—	—	5 000	2 723	—	92 116	64 646
77	Lavori di zinco e sue leghe	1	—	—	—	—	3	—	—
78	Mercurio	7 004	—	396	502	93	31 813	51 994	11 408
79	Altri metalli comuni, greggi e semila- vorati	486	—	—	541	1 000	1 063	22 379	48 473
80	Lavori di altri metalli comuni	2	—	—	—	—	6	—	—
81	Lavori diversi di metalli comuni non nominati	1	8	6	21	—	4	9 153	—
82	Macchine ed apparecchi e loro parti	22 269	124	1 436	345	7 446	42 317	42 185	818 771
83	Utensili e strumenti per arti e mestieri e per l'agricoltura	161	—	7	7	8	520	796	2 098
84	Strumenti scientifici e loro parti	151	—	—	5	234	1 637	2 061	158 498
85	Orologi e loro parti	6	—	—	—	—	32	10	1 139
87	Autoveicoli	34 009	—	2 622	6 008	9 175	46 350	501 959	722 848
88	Motocicli e velocipedi	6 624	—	483	1 048	1 507	—	—	—
88	Motocicli e velocipedi	2	—	—	4	304	3	617	22 491
88	Motocicli e velocipedi	10	—	—	5	254	—	—	—
89	Altri veicoli da strade comuni e ferrate esclusi gli autoveicoli, i motocicli ed i velocipedi	389	—	—	—	415 247	120	—	8 905 417
90	Aeromobili	7	—	—	—	—	229	—	—
92	Parti staccate ed accessori di autovei- coli	2 312	—	—	370	824	7 457	43 488	128 198
93	Marmo e alabastro greggi	191 745	—	—	—	15 565	8 453	—	37 061
94	Marmo e alabastro lavorati	23 190	—	—	159	313	2 613	2 067	1 065

EUROPA

segue: Germania (esp.)

segue: TAV. XVI

N. d'ordine	GRUPPI MERCEOLOGICI	QUANTITÀ — Quintali					VALORE — Migliaia di lire		
		1939.	1946	1947	1948	1949	1939	1948	1949
95	Pietre e minerali non metallici greggi e semilavorati (esclusi: marmi, zolfo, bitumi, carbone e fosfati)	128 716	—	19 402	81 025	88 333	4 557	224 736	282 132
96	Lavori di pietre e di minerali non metallici (escluso il marmo)	1 186	—	33	—	901	150	—	11 777
97	Zolfo e minerali di zolfo	547 565	—	19 360	600	269	25 065	2 483	1 398
98	Bitumi solidi e asfalto	267	—	1 145	161	—	70	1 742	—
99	Carbon fossile	602	—	—	—	—	6	—	—
102	Laterizi e materiali refrattari	161 979	—	—	—	1 644	1 159	—	2 250
103	Calce, cemento e gesso	20 121	201	646	—	2	441	—	1
104	Prodotti delle industrie ceramiche	590	163	60	7	149	832	172	6 041
105	Lastre di vetro e di cristallo	—	—	—	—	150	—	—	215
106	Lavori di vetro e di cristallo	269	—	30	1	134	379	85	813
107	Legno comune, rozzo, sgrossato, squadrato o segato per il lungo	302	—	—	—	272	66	—	4 414
108	Legno comune in tavole, travi, assicelle, fogli, ecc.	6 111	—	—	—	—	9 092	—	—
109	Legno fino	10 285	—	—	489	5 184	8 232	25 504	191 679
110	Legno a compensazione	—	—	—	299	819	—	6 748	17 205
111	Legna da fuoco e carbone di legna	2 761	—	—	—	3 079	185	—	19 111
112	Lavori di legno	2 251	60	998	1 736	1 207	1 941	48 126	37 180
113	Sughero greggio e lavorato	16 501	—	577	4 373	30 100	2 709	113 688	143 235
114	Materie da intreccio greggie e semilavorate	1 352	—	—	232	5 681	1 885	6 473	112 889
115	Lavori di materie da intreccio	2 564	—	41	719	884	1 642	15 706	23 272
116	Materie da intaglio e da intarsio greggie e semilavorate	2 192	—	—	15	92	2 521	2 630	6 666
117	Lavori di materie da intaglio e da intarsio	19	30	45	6	1	62	201	4 277
118	Oli minerali greggi e residui della loro lavorazione	43 031	—	—	—	8 734	1 676	—	10 295
119	Benzina	234 010	—	—	—	—	11 325	—	—
120	Acqua ragia minerale	9 133	—	—	—	—	364	—	—
121	Petrolio	104 006	—	—	—	—	4 138	—	—
122	Oli da gas	124 942	—	—	—	36 876	5 091	—	43 467
123	Oli lubrificanti	—	—	—	—	—	135	—	3 270
125	Oli di catrame e derivati	1	—	—	—	—	—	—	—
127	Gomme, resine e balsami naturali	370	—	—	41	129	301	2 462	5 298
128	Oli essenziali, essenze e terpeni degli oli essenziali	894	—	35	117	883	9 686	39 478	304 272
129	Profumi	7	—	—	9	—	82	432	20
130	Saponi	2	—	—	35	—	1	465	—
131	Prodotti chimici inorganici	83 249	—	472	10 213	24 299	9 854	138 834	175 618
132	Concimi	251	—	—	740 777	1 695 846	111	1 234 611	2 906 030
133	Prodotti chimici organici	26 976	119	4 406	1 630	7 690	9 563	54 582	114 082
134	Generi medicinali e prodotti farmaceutici	30 629	—	1	1 894	14 585	7 317	137 032	486 922
135	Generi per tinta e per concia	73 417	—	—	24 177	56 312	17 586	340 263	772 526
136	Terre coloranti	1 092	—	—	—	215	65	—	683
137	Colori, lacche e vernici	1 710	350	6 548	35	—	1 254	2 878	187
138	Matite, inchiostri, lucidi, neri e colle.	17	—	110	98	144	27	2 434	3 646
139	Pelli crude, non buone da pellicceria	366	—	—	2 663	2 812	945	93 153	109 975
140	Pelli crude da pellicceria	40	—	—	—	593	103	—	43 307
141	Pelli conciate col pelo (esclusi i gropponi le croste e le parti di pelli)	1	—	—	—	19	63	—	13 488
142	Pelli conciate senza pelo	62	—	—	1	3	406	1 273	3 366
143	Lavori in pelle	95	—	12	—	8	585	—	11 518
145	Lavori di gomma	814	17	470	3 029	3 532	1 285	208 049	241 794
148	Carta e cartoni	351	—	5	6 360	63	475	54 079	5 441
149	Lavori di carta e cartone	14	—	—	47	4	34	3 223	626
150	Prodotti delle arti grafiche	958	—	2	13	94	1 540	1 276	5 811
151	Strumenti musicali e loro parti	33	—	—	—	7	180	56	4 841
152	Pietre e metalli preziosi <i>kg</i>	78	—	—	—	8	1 017	4 830	57 385
153	Lavori di pietre e di metalli preziosi	516	—	—	—	5	498	—	312
154	Calzature di pelle <i>paia</i>	37	—	12	—	32	348	6	14 904
155	Calzature di gomma <i>paia</i>	6 409	—	5 260	—	5 217	3	—	—
156	Cappelli e berretti <i>n.</i>	106	—	5	—	125	4 244	133	109 970
157	Bottoni	350	—	—	—	—	—	—	—
158	Ombrelli e loro parti	324 754	—	4 000	114	84 327	13 485	—	34 060
159	Balocchi	4 136	—	—	—	101	5	—	—
160	Mercerie (esclusi i bottoni)	2	28	8	—	—	48	—	—
161	Semi non oleosi	22	12	—	—	—	5	40	1
162	Fiori freschi, piante vive e prodotti vegetali n. n.	1 445	55	254	746	960	4 298	31 522	68 240
163	Budella	7 875	416	2 171	32 903	10 640	4 729	538 913	431 977
164	Lampade elettriche e materiale elettrico	26 893	—	—	—	565	27 002	5 479	217 173
165	Pellicole per fotografia e per cinematografia	1 448	—	—	—	1 758	1 898	—	80 268
166	Stracci	5 725	3	20	5	328	4 165	1 090	77 677
167	Altre merci	15	—	—	—	23	354	—	11 435
		7 969	—	3 873	184 446	181 877	2 847	520 147	567 227
			—	—	—	—	17 543	101 755	894 721
	TOTALE ESPORTAZIONE						1 899 042	16 577 441	54 283 555

segue : TAV. XVI

N. d'ordine	GRUPPI MERCEOLOGICI	QUANTITÀ — Quintali					VALORE — Migliaia di lire		
		1939	1946	1947	1948	1949	1939	1948	1949

GIBILTERRA

Importazione

17	Tè, droghe e spezie	—	—	—	—	7	—	—	582
36	Bevande spiritose	—	—	—	—	—	—	30	—
82	Macchine ed apparecchi e loro parti	—	—	—	—	—	—	—	—
134	Generi medicinali e prodotti farmaceutici	1	—	—	—	—	—	—	—
160	Mercerie (esclusi i bottoni)	17	—	—	—	—	177	—	—
	TOTALE IMPORTAZIONE						177	30	582

Esportazione

5	Carni preparate, estratti di carne, brodi e minestre	10	—	—	3	117	14	183	7 295
8	Formaggi	—	—	—	—	23	—	—	1 702
10	Prodotti della pesca	—	—	1	—	—	—	—	70
14	Prodotti dolciari	9	—	—	1	1	2	26	74
23	Paste di frumento	815	—	—	—	—	244	—	—
25	Patate	—	—	—	—	445	—	—	1 208
31	Frutta, legumi e ortaggi preparati	462	—	190	472	68	110	7 559	1 123
32	Conserva di pomodoro	71	80	40	84	60	22	2 644	1 609
34	Vini e vermut hl	66	7	5	10	16	28	352	498
36	Bevande spiritose	—	—	—	—	4	—	—	334
45	Filati di canapa, lino, juta	1	—	—	—	—	1	—	—
46	Tessuti e manufatti di canapa, lino, juta	—	7	—	—	—	—	—	26
49	Tessuti e manufatti di cotone	28	2	5	13	31	60	3 123	5 896
53	Filati di lana	—	—	—	6	—	—	913	—
54	Tessuti e manufatti di lana, crino e pelli	2	—	1	1	—	28	331	93
58	Tessuti e manufatti di seta	—	7	2	3	—	—	3 402	7 515
59	Fibre artificiali e cascami	—	—	—	15	5	—	1 963	727
60	Tessuti e manufatti di fibre artificiali	295	45	190	250	394	857	60 280	77 816
64	Lavori di ferro, ghisa e acciaio	6	—	—	38	41	3	523	567
69	Lavori di alluminio e sue leghe	—	—	—	7	24	—	8 734	1 593
73	Lavori di piombo e sue leghe	9	—	—	—	—	21	—	—
81	Lavori diversi di metalli comuni non nominati	—	—	—	—	—	1	—	—
82	Macchine ed apparecchi e loro parti	33	—	110	10	11	54	3 914	4 930
83	Utensili e strumenti per arti e mestieri e per l'agricoltura	—	—	—	—	—	—	—	—
84	Strumenti scientifici e loro parti	1	—	1	—	—	—	174	248
85	Orologi e loro parti	—	1	—	—	—	3	452	1 451
87	Autoveicoli n.	83	—	132	125	28	96	7 855	1 905
		9	—	16	15	3	—	—	—
92	Parti staccate ed accessori di veicoli	—	—	—	—	—	—	58	—
93	Marmo e alabastro greggi	26	—	—	65	35	3	463	183
94	Marmo e alabastro lavorati	525	97	110	—	119	49	—	1 063
95	Pietre e minerali non metallici greggi e semilavorati (esclusi: marmi, zolfo, bitumi, carbone e fosfati)	8	—	—	—	—	1	—	—
103	Calce, cemento e gesso	2	—	—	—	—	2	—	—
104	Prodotti delle industrie ceramiche	—	—	—	—	1	—	—	143
106	Lavori di vetro e di cristallo	—	—	—	4	3	—	86	305
110	Legno a compensazione	—	—	—	—	9	—	—	245
112	Lavori di legno	8	—	—	—	1	4	—	181
115	Lavori di materie da intreccio	76	—	20	—	—	19	—	—
116	Materie da intaglio e da intarsio greggie e semilavorate	—	—	—	—	1	—	—	17
131	Prodotti chimici inorganici	202	239	35	—	15	164	—	491
134	Generi medicinali e prodotti farmaceutici	1	—	—	—	—	2	167	—
143	Lavori in pelle	—	—	—	1	—	1	1 017	—
149	Lavori di carta e cartone	—	9	—	7	1	—	687	120
150	Prodotti delle arti grafiche	—	—	—	—	1	—	—	107
151	Strumenti musicali e loro parti	—	—	—	2	1	—	419	408
156	Cappelli e berretti n.	150	—	—	—	—	1	—	—
158	Ombrelli e loro parti	—	6	2	—	1	—	—	793
159	Balocchi	—	—	—	2	—	—	287	127
160	Mercerie (esclusi i bottoni)	4	—	—	1	2	37	718	1 094
165	Pellicole per fotografia e per cinematografia	—	—	—	—	—	—	—	—
167	Altre merci	—	—	—	—	—	8	—	—
	TOTALE ESPORTAZIONE						1 835	106 330	121 887

EUROPA

Grecia

segue : TAV. XVI

N. d'ordine	GRUPPI MERCEOLOGICI	QUANTITÀ — Quintali					VALORE — Migliaia di lire		
		1939,	1946	1947	1948	1949	1939	1948	1949
GRECIA									
Importazione									
2	Bovini	13	—	—	—	—	4	—	—
5	Carni preparate, estratti di carne, bro- di e minestre	4	—	—	—	—	—	—	—
8	Formaggi	—	—	1	—	—	—	—	—
9	Latte e prodotti caseari	—	—	1	—	—	—	—	—
10	Prodotti della pesca	—	—	49	—	—	—	—	—
11	Caffè crudo	—	30	366	—	—	—	—	—
12	Zucchero	—	1	2	—	—	—	—	—
13	Zucchero invertito, glucosio e melasso	—	—	—	—	230	—	—	345
14	Prodotti dolciari	—	—	1	—	—	—	—	—
16	Cacao	—	—	—	—	—	—	—	—
21	Riso	1	—	3	—	—	—	—	—
22	Farine di cereali e semolino	—	2	—	—	—	—	—	—
23	Paste di frumento	—	—	—	—	—	—	—	—
26	Ortaggi e legumi freschi	—	—	—	17	—	—	140	—
28	Altre frutta fresche	64 149	—	—	—	—	3 072	—	—
29	Frutta seche	1 880	561	8 735	32 489	24 968	519	226 054	132 323
31	Frutta legumi e ortaggi preparati	256	—	—	—	—	115	—	—
34	Vini e vermut	—	—	—	—	—	—	—	—
36	Bevande spiritose	—	—	—	71	—	—	2 880	—
38	Tabacchi greggi	7 751	—	22 102	29 135	13 976	15 478	3 990 399	1 973 526
39	Tabacchi lavorati	—	—	15	200	—	6	51 602	3 043
40	Semi e frutti oleosi e loro residui	1 069	—	942	—	345	312	—	5 293
42	Oli e grassi vegetali (escluso l'olio di oliva alimentare)	—	—	4 286	2 093	199	—	58 566	3 666
43	Olio di oliva alimentare	42 731	6	1 021	21 494	146	24 980	525 293	7 116
44	Canapa, lino, juta ed altri vegetali fi- lamentosi (escluso il cotone)	—	—	—	1	—	—	15	—
46	Tessuti e manufatti di canapa, lino, juta	—	1	12	—	6	—	—	31
49	Tessuti e manufatti di cotone	2	—	—	—	—	6	—	93
52	Crino, pelo e setole	—	—	—	152	300	—	1 321	9 362
54	Tessuti e manufatti di lana, crino e peli	5	—	—	—	—	17	—	—
55	Bozzoli	58	—	—	—	76	168	—	3 601
57	Cascami di seta	462	—	—	261	69	608	16 910	8 240
58	Tessuti e manufatti di seta	—	—	—	—	—	—	—	—
61	Minerali metallici, ceneri e scorie	261 471	—	125 366	201 823	29 000	4 380	123 430	25 128
62	Rottami di ferro, ghisa e acciaio	10 264	—	—	53 961	39 355	366	83 389	56 266
64	Lavori di ferro, ghisa e acciaio	—	40	—	—	52	—	—	47
65	Rottami di rame e sue leghe	—	—	—	—	32	—	—	316
67	Lavori di rame e sue leghe	1	—	—	—	—	1	—	—
72	Piombo e sue leghe, greggi e semila- vorati	—	—	1 287	243	727	—	4 724	17 877
82	Macchine ed apparecchi e loro parti	9	—	70	—	—	38	—	—
84	Strumenti scientifici e loro parti	—	—	—	—	—	—	25	—
88	Motocicli e velocipedi	—	—	—	2	—	—	80	—
91	Navi, rimorchiatori e draghe	30 360	—	—	—	—	1 005	—	—
92	Parti staccate ed accessori di veicoli	4 599	—	20	14	—	40	2 875	—
95	Pietre e minerali non metallici greggi e semilavorati (esclusi: marmi, zol- fo, bitumi, carbone e fosfati)	38 920	—	7	29 351	14 048	1 204	79 058	70 176
96	Lavori di pietre e di minerali non me- tallici (escluso il marmo)	—	—	—	—	3	—	—	25
98	Bitumi solidi e asfalto	—	—	—	5 152	—	—	4 871	—
104	Prodotti delle industrie ceramiche	—	—	—	—	—	—	—	—
107	Legno comune, rozzo, sgrossato, squa- drato o segato per il lungo	427	91	—	—	—	105	—	—
109	Legno fino	723	—	—	—	—	179	—	—
112	Lavori di legno	1 096	—	—	—	—	240	—	—
114	Materie da intreccio greggie e semilavo- rate	1 155	—	—	850	604	56	7 708	4 138
116	Materie da intaglio e da intarsio greggie e semilavorate	—	—	4	—	—	—	—	—
124	Essenza di trementina ed altri oli di resina	16 496	100	923	11 564	4 037	5 260	143 222	40 423
126	Paraffina, ceresina e vaselina	—	—	270	—	—	—	—	—
127	Gomme, resine e balsami naturali	79 825	3 166	29 666	46 522	48 570	11 947	441 767	322 668
133	Prodotti chimici organici	—	—	—	—	—	—	—	—
134	Generi medicinali e prodotti farma- ceutici	97	7	16	105	1	235	3 101	624
139	Pelli crude, non buone da pellicceria	7 572	535	4 469	6 466	7 349	9 272	366 193	321 124
140	Pelli crude da pellicceria	—	—	—	—	2	—	—	544
142	Pelli conciate senza pelo	—	—	—	3	—	—	1 307	—
143	Lavori in pelle	—	—	—	1	12	—	50	5 879

EUROPA

segue: *Gracia (Esp.)*

segue: **TAV. XVI**

N. d'ordine	GRUPPI MERCEOLOGICI	QUANTITÀ — <i>Quintali</i>					VALORE — <i>Migliaia di lire</i>		
		1939	1946	1947	1948	1949	1939	1948	1949
76	Zinco e sue leghe, greggi e semilavorati.	—	—	243	—	—	—	—	—
78	Mercurio	4	—	—	—	—	20	—	—
79	Altri metalli comuni, greggi e semilavorati.	2	—	—	—	—	5	—	—
80	Lavori di altri metalli comuni.	2	—	10	70	12	—	2 638	1 637
81	Lavori diversi di metalli comuni non nominati.	—	—	—	—	—	5	—	—
82	Macchine ed apparecchi e loro parti	3 842	1	2 204	5 013	7 928	3 372	537 096	803 657
83	Utensili e strumenti per arti e mestieri e per l'agricoltura.	246	—	691	975	584	179	80 280	52 209
84	Strumenti scientifici e loro parti.	511	5	101	320	492	2 144	175 762	316 421
85	Orologi e loro parti.	10	—	—	51	99	35	22 129	39 095
87	Autoveicoli.	319	9	1 269	161	3 036	365	16 022	259 516
88	Motocicli e velocipedi.	41	1	33	10	214	—	—	—
88	Motocicli e velocipedi.	2	1	42	1	4	5	89	420
89	Altri veicoli da strade comuni e ferrate esclusi gli autoveicoli, i motocicli ed i velocipedi.	12	1	259	3	4	—	—	—
90	Aeromobili.	1 080	—	—	—	—	2 352	—	—
90	Aeromobili.	—	—	—	—	79	—	—	44 375
91	Navi, rimorchiatori e draghe.	3	—	—	13	—	17	6 235	—
92	Parti staccate ed accessori di veicoli.	2	—	—	5	—	—	—	—
94	Marmo e alabastro lavorati	196	—	111	293	1 123	616	37 334	58 155
95	Pietre e minerali non metallici greggi e semilavorati (esclusi: marmi, zolfo, bitumi, carbone e fosfati).	42	—	—	10	13	24	229	328
96	Lavori di pietre e di minerali non metallici (escluso il marmo).	799	—	—	836	154	111	6 025	706
97	Zolfo e minerali di zolfo.	2 661	—	137	24	7 285	344	2 939	53 998
98	Bitumi solidi e asfalto.	99 365	—	—	12 480	58 914	6 641	50 691	277 439
102	Laterizi e materiali refrattari.	91	—	—	—	17 558	—	—	57 609
103	Calce, cemento e gesso.	6 162	—	—	248	—	16	—	—
104	Prodotti delle industrie ceramiche.	192	—	827	416	2 765	45	17 093	47 188
105	Lastre di vetro e di cristallo.	452	—	46	34	386	134	1 493	6 629
106	Lavori di vetro e di cristallo.	138	—	131	278	633	147	36 432	53 072
107	Legno comune, rozzo, sgrossato, squadrato o segato per il lungo.	—	4 250	—	—	477	—	—	2 073
108	Legno comune in tavole, travi, assicelle, fogli, ecc.	4 460	750	2 293	3 062	2 671	279	4 529	6 363
109	Legno fino.	45	—	21	—	—	43	—	—
110	Legno a compensazione.	30	—	—	—	1 265	20	—	27 895
112	Lavori di legno.	23 067	128	8 198	7 727	17 425	1 815	53 741	90 384
113	Sughero greggio e lavorato.	909	1 171	1 000	424	492	252	8 582	10 119
114	Materie da intreccio greggie e semilavorate.	184	22	75	471	184	186	4 773	13 301
115	Lavori di materie da intreccio.	9	355	47	23	31	6	837	575
116	Materie da intaglio e da intarsio greggie e semilavorate.	197	—	11	472	563	316	40 530	50 470
117	Lavori di materie da intaglio e da intarsio.	10	—	2	62	24	30	11 336	13 540
118	Oli minerali greggi e residui della loro lavorazione.	—	—	—	18 701	—	—	54 271	—
119	Benzina.	—	—	—	—	62 934	—	—	75 012
121	Petrolio.	—	—	—	—	9 225	—	—	10 427
122	Oli da gas.	—	—	—	—	114 803	—	—	127 224
123	Oli lubrificanti.	—	—	—	—	—	—	—	—
124	Essenza di trementina ed altri oli di resina.	—	—	—	—	—	—	—	—
127	Gomme, resine e balsami naturali.	11	—	—	1	—	10	217	—
128	Oli essenziali, essenze e terpeni degli oli essenziali.	15	—	—	—	14	155	—	5 401
129	Profumi.	3	—	3	4	—	3	2 624	—
130	Saponi.	2	—	—	—	—	2	—	—
131	Prodotti chimici inorganici.	159 324	—	13 906	33 773	37 507	15 252	518 815	235 991
132	Concimi.	—	—	—	50 843	73 317	—	202 699	342 510
133	Prodotti chimici organici.	1 150	10	979	3 346	2 644	1 021	69 438	77 645
134	Generi medicinali e prodotti farmaceutici.	411	—	109	474	215	726	81 354	30 136
135	Generi per tinta e per concia.	523	—	3	—	1 247	158	—	19 382
136	Terre coloranti.	62	—	—	104	72	18	998	3 056
137	Colori, lacche e vernici.	479	—	119	222	257	607	71 860	44 561
138	Matite, inchiostri, lucidi, neri e colle.	7	—	12	129	111	7	5 226	12 046
139	Pelli crude, non buone da pellicceria.	—	—	—	119	—	—	3 550	—
140	Pelli crude da pellicceria.	—	—	12	—	—	—	—	—
142	Pelli conciate senza pelo.	2	—	—	—	—	23	—	—
143	Lavori in pelle.	14	—	—	—	8	62	—	907
144	Gomma elastica e residui.	—	—	—	—	—	—	—	—
145	Lavori di gomma.	2 031	—	106	333	1 503	3 422	44 193	130 175
148	Carta e cartoni.	1 376	—	881	429	716	856	12 235	14 802

EUROPA

segue : TAV. XVI

segue : Grecia (Esp.)

N. d'ordine	GRUPPI MERCEOLOGICI	QUANTITÀ — Quintali					VALORE — Migliaia di lire		
		1939	1946	1947	1948	1949	1939	1948	1949
149	Lavori di carta e cartone	161	—	10	160	34	173	6 282	4 710
150	Prodotti delle arti grafiche	77	—	19	26	74	142	5 440	7 902
151	Strumenti musicali e loro parti	22	—	1	52	80	357	6 609	25 353
153	Lavori di pietre e di metalli preziosi ^{kg}	2	—	—	—	21	27	—	1 256
154	Calzature di pelle <i>paia</i>	11	—	—	20	—	1	70	—
156	Cappelli e berretti <i>n.</i>	16	—	—	2	16	371	474	28 103
		11 816	—	—	1 644	11 405	—	—	—
157	Bottoni	185	—	30	222	277	831	49 273	68 932
158	Ombrelli e loro parti	523	—	—	49	132	376	5 960	12 512
159	Balocchi	1	—	—	—	15	5	—	3 810
160	Mercerie (esclusi i bottoni)	75	—	145	576	375	206	132 776	104 866
161	Semi non oleosi	271	—	—	—	—	217	—	—
162	Fiori freschi, piante vive e prodotti vegetali n. n.	22	—	—	—	—	12	—	—
164	Lampade elettriche e materiale elettrico	2 300	—	3 398	660	6 468	1 012	39 978	262 542
165	Pellicole per fotografia e per cinematografia	70	—	8	27	14	544	12 638	23 490
166	Stracci	—	—	—	—	—	—	—	446
167	Altre merci	—	—	—	—	—	249	45 427	68 197
	TOTALE ESPORTAZIONE						113 697	5 923 226	9 378 795

IRLANDA

Importazione

1	Equini <i>n.</i>	—	—	—	185	204	—	8 497	7 921
2	Bovini <i>n.</i>	—	—	—	49	54	—	—	—
		—	—	—	9 764	2 976	—	252 873	68 653
		—	—	—	1 734	532	—	—	—
10	Prodotti della pesca	—	—	—	903	—	—	17 931	—
14	Prodotti dolciari	—	—	—	—	—	—	—	—
33	Birra <i>hl</i>	1	—	—	—	—	—	—	—
45	Filati di canapa, lino, juta	—	—	—	8	425	—	1 354	64 458
46	Tessuti e manufatti di canapa, lino, juta	—	2	3	1	—	—	600	—
50	Lane sudice	—	—	989	1 250	1 168	—	56 986	62 327
51	Lane lavate, tinte, ecc., cascami e borra di lana	—	—	—	128	2	—	6 668	176
52	Crino, pelo e setole	—	—	—	—	5	—	—	1 346
54	Tessuti e manufatti di lana, crino e pelli	—	—	—	—	—	—	6	—
71	Lavori di nichelio e sue leghe	—	—	—	—	—	—	—	—
82	Macchine ed apparecchi e loro parti	—	—	—	—	882	—	—	58 521
83	Utensili e strumenti per arti e mestieri e per l'agricoltura	—	—	—	—	2	—	—	348
84	Strumenti scientifici e loro parti	—	—	—	—	—	—	1	—
107	Legno comune, rozzo, sgrossato, squadrato o segato per il lungo	—	—	318	—	—	—	—	—
117	Lavori di materie da intaglio e da intarsio	—	—	—	—	1	—	—	299
139	Pelli crude, non buone da pellicceria	—	—	—	62	—	—	4 773	—
143	Lavori in pelle	—	—	—	—	—	—	—	341
161	Semi non oleosi	—	—	—	—	10	—	—	181
167	Altre merci	—	—	—	—	—	—	70	73
	TOTALE IMPORTAZIONE	349 759	264 644

Esportazione

1	Equini <i>n.</i>	—	—	—	—	25	—	—	59 322
		—	—	—	—	9	—	—	—
5	Carni preparate, estratti di carne, brodi e minestre	—	—	—	—	—	—	—	—
8	Formaggi	9	—	—	—	—	8	—	—
14	Prodotti dolciari	10	—	—	—	—	3	—	10
15	Amidi, fecole, lieviti e prodotti similari	—	3	1	—	—	—	—	—
21	Riso	—	—	—	—	4 230	—	—	55 415
23	Paste di frumento	44	—	—	—	—	17	—	—
25	Patate	—	—	—	—	150	—	—	524
26	Ortaggi e legumi freschi	10	—	—	—	—	3	—	—
27	Agrumi	1 703	1 032	3 152	2 588	1 485	173	11 623	8 923
28	Altre frutta fresche	1 274	411	577	215	43	378	5 250	1 314
29	Frutta secche	303	1 074	1 827	2 427	2 170	116	79 747	75 978
31	Frutta, legumi e ortaggi preparati	57	—	90	—	—	10	—	—
32	Conserva di pomodoro	125	—	595	1 328	1 749	46	27 902	42 456

EUROPA

segue: Irlanda (Esp.)

segue: TAV. XVI

N. d'ordine	GRUPPI MERCEOLOGICI	QUANTITÀ — Quintali					VALORE — Migliaia di lire		
		1939	1946	1947	1948	1949	1939	1948	1949
34	Vini e vermut hl	92	66	113	208	202	38	6 370	6 306
36	Bevande spiritose "	—	—	—	1	3	—	98	234
37	Sale marino e salgemma	—	—	—	—	2 751	—	—	997
39	Tabacchi lavorati	—	—	—	—	—	—	—	—
42	Oli e grassi vegetali (escluso l'olio di oliva alimentare).	—	—	—	100	413	—	2 472	10 590
43	Olio di oliva alimentare	21	—	27	20	—	15	1 562	—
44	Canapa, lino, juta ed altri vegetali filamentosi (escluso il cotone).	200	—	—	—	—	130	—	—
45	Filati di canapa, lino, juta	49	—	105	51	—	52	2 582	—
46	Tessuti e manufatti di canapa, lino, juta.	19	94	81	—	15	15	—	1 131
48	Filati di cotone	—	—	96	—	—	—	—	—
49	Tessuti e manufatti di cotone	429	3	361	40	490	583	4 065	279 707
53	Filati di lana	—	4	5	92	—	—	21 259	14
54	Tessuti e manufatti di lana, crino e pelli	2 337	346	1 783	84	29	7 426	27 495	10 715
56	Seta tratta e filati di cascami di seta	4	2	4	—	1	45	—	361
58	Tessuti e manufatti di seta	6	152	161	1	4	57	1 082	5 531
59	Fibre artificiali e cascami	2	11	40	98	—	3	3 391	—
60	Tessuti e manufatti di fibre artificiali	522	2 421	2 952	562	372	1 396	81 926	95 744
63	Ferro, ghisa e acciaio, greggi e semila- vorati.	5 704	—	—	—	—	972	—	—
64	Lavori di ferro, ghisa e acciaio	10	—	18	4	13	6	1 269	826
67	Lavori di rame e sue leghe	—	—	—	—	3	—	1 225	—
69	Lavori di alluminio e sue leghe	—	—	1	—	—	—	—	—
81	Lavori diversi di metalli comuni non nominati	—	—	2	—	—	—	—	—
82	Macchine ed apparecchi e loro parti	27	71	159	187	72	58	25 314	11 839
83	Utensili e strumenti per arti e mestie- ri e per l'agricoltura	7	1	—	3	14	56	792	4 361
84	Strumenti scientifici e loro parti	7	4	2	4	10	65	1 735	9 516
85	Orologi e loro parti	—	—	—	—	—	—	—	12
87	Autoveicoli	157	189	356	446	230	173	31 305	17 628
		48	72	109	168	74	—	—	—
88	Motocicli e velocipedi.	—	—	3	—	2	—	—	494
		—	—	18	—	3	—	—	—
92	Parti staccate ed accessori di veicoli.	246	166	198	427	270	156	23 913	16 554
93	Marmo e alabastro greggi	460	530	699	1 177	1 360	28	2 548	2 746
94	Marmo e alabastro lavorati	2 581	2 623	3 678	3 779	4 527	268	22 562	29 282
95	Pietre e minerali non metallici greggi e semilavorati (esclusi: marmi, zolfo, bitumi, carbone e fosfati).	—	—	—	5 844	842	—	15 860	3 680
96	Lavori di pietre e di minerali non me- tallici (escluso il marmo)	—	—	—	—	—	—	—	—
103	Calce, cemento e gesso	—	—	—	—	8	—	—	91
104	Prodotti delle industrie ceramiche	—	7	11	2	1	—	129	76
105	Lastre di vetro e di cristallo	14	—	—	—	—	2	—	—
106	Lavori di vetro e di cristallo	—	—	2	1	1	—	87	183
108	Legno comune in tavole, travi, assicel- le, fogli, ecc.	—	—	—	—	—	—	—	—
109	Legno fino	—	—	45	—	33	—	—	1 366
112	Lavori di legno	48	1	233	35	181	36	1 887	12 130
114	Materie da intreccio greggie e semila- vorate.	—	1	100	—	—	—	—	—
115	Lavori di materie da intreccio.	3	72	36	2	—	11	359	12
116	Materie da intaglio e da intarsio greg- gie e semilavorate	3	—	—	—	—	8	—	—
117	Lavori di materie da intaglio e da in- tarsio	5	—	—	—	10	10	14	464
128	Oli essenziali, essenze e terpeni degli oli essenziali.	—	—	6	5	8	—	1 661	2 593
131	Prodotti chimici inorganici	1 031	—	1 814	—	500	101	—	11 362
133	Prodotti chimici organici	13	—	—	—	36	8	—	862
134	Generi medicinali e prodotti farmaceu- tici	53	—	100	369	614	4	2 129	3 544
135	Generi per tinta e per concia	—	4 970	—	—	210	—	—	2 864
143	Lavori in pelle	34	8	43	1	2	415	937	1 913
145	Lavori di gomma	2	—	—	—	7	5	—	3 517
146	Pasta per la fabbricazione della carta	11	—	—	—	—	2	—	—
148	Carta e cartoni	9	—	550	—	—	3	—	—
149	Lavori di carte e cartoni	—	—	—	1	1	—	229	158
150	Prodotti delle arti grafiche	16	8	4	64	12	44	5 875	3 022
151	Strumenti musicali e loro parti	2	—	5	3	10	15	1 941	4 653
154	Calzature di pelle	—	—	—	—	—	—	—	—
155	Calzature di gomma	14	—	—	—	—	—	—	—
		12	33	—	—	—	—	—	—
156	Cappelli e berretti	73	—	29	3	2	299	3 192	243
		45 799	34	21 523	2 002	1 357	—	—	—
157	Bottoni	12	—	—	—	—	15	—	—
158	Ombrelli e loro parti	3	13	1	—	—	5	—	—

EUROPA

segue: **Islanda (Esp.)**

segue: **TAV. XVI**

N. d'ordine	GRUPPI MERCEOLOGICI	QUANTITÀ — <i>Quintali</i>					VALORE — <i>Migliaia di lire</i>		
		1939	1946	1947	1948	1949	1939	1948	1949
87	Autoveicoli	32	—	170	—	—	38	—	—
	<i>n.</i>	12	—	50	—	—	—	—	—
88	Motocicli e velocipedi	—	—	—	—	—	—	—	—
	<i>n.</i>	—	—	1	—	—	—	—	—
89	Altri veicoli da strade comuni e ferrate esclusi gli autoveicoli, i motocicli ed i velocipedi	—	—	—	—	47	—	—	969
92	Parti staccate ed accessori di veicoli	35	—	98	—	1	26	—	405
93	Marmo e alabastro greggi	531	944	1 713	9 093	2 392	20	9 185	2 583
94	Marmo e alabastro lavorati	1 571	322	130	54	172	226	1 407	956
95	Pietre e minerali non metallici greggi e semilavorati (esclusi: marmi, zolfo, bitumi, carbone e fosfati)	672	—	—	—	—	21	—	592
96	Lavori di pietre e di minerali non metallici (escluso il marmo)	70	—	—	—	60	6	—	439
98	Bitumi solidi e asfalto	50	—	—	—	—	3	—	—
103	Calce, cemento e gesso	—	—	—	—	240	—	—	288
104	Prodotti delle industrie ceramiche	—	—	35	54	1 086	—	1 238	22 444
105	Lastre di vetro e di cristallo	155	—	—	—	—	20	—	—
106	Lavori di vetro e di cristallo	—	—	—	—	3	—	—	280
109	Legno fino	—	—	—	—	97	—	—	6 323
110	Legno a compensazione	—	—	—	—	331	—	—	7 128
112	Lavori di legno	50	3	—	36	—	25	1 118	—
113	Sughero greggio e lavorato	—	—	—	—	79	—	—	3 988
114	Materie da intreccio greggie e semilavorate	—	—	100	—	—	1	—	—
116	Materie da intaglio e da intarsio greggie e semilavorate	32	—	—	—	16	49	—	1 812
117	Lavori di materie da intaglio e da intarsio	5	—	—	—	23	13	—	2 947
129	Profumi	1	—	—	—	1	6	180	65
130	Saponi	—	—	—	—	—	2	—	—
131	Prodotti chimici inorganici	721	—	—	—	46	41	—	502
133	Prodotti chimici organici	77	—	3	87	381	58	2 705	8 648
134	Generi medicinali e prodotti farmaceutici	3	15	15	3	89	3	103	4 607
136	Terre coloranti	—	—	—	17	—	—	408	—
137	Colori, lacche e vernici	—	—	—	—	5	—	—	183
140	Pelli crude da pellicceria	—	15	—	—	—	—	—	—
143	Lavori in pelle	1	—	—	—	—	5	—	25
145	Lavori di gomma	415	—	19	2	327	575	990	29 883
148	Carta e cartoni	—	—	—	638	309	—	20 180	19 220
149	Lavori di carta e cartone	50	2	—	—	65	22	—	5 493
150	Prodotti delle arti grafiche	19	—	5	—	1	7	—	312
151	Strumenti musicali e loro parti	1	—	20	11	24	6	2 799	9 833
153	Lavori di pietre e di metalli preziosi <i>kg</i>	1	—	—	—	—	10	—	—
154	Calzature di pelle	4	—	—	—	—	—	—	—
	<i>paia</i>	636	—	—	—	—	—	—	—
155	Calzature di gomma	13	—	13	—	—	29	—	—
	<i>paia</i>	2 598	—	2 627	—	—	—	—	—
156	Cappelli e berretti	28	—	15	—	3	152	—	3 504
	<i>n.</i>	19 162	32	13 429	—	1 496	—	—	—
157	Bottoni	11	—	—	—	9	41	—	1 437
158	Ombrelli e loro parti	3	—	5	—	—	7	—	—
159	Balocchi	—	—	—	—	5	—	—	923
160	Mercerie (esclusi i bottoni)	27	—	18	—	15	152	48	5 126
164	Lampade elettriche e materiale elettrico	24	—	—	—	152	111	—	9 439
167	Altre merci	—	—	—	—	—	201	1 703	30 018
	TOTALE ESPORTAZIONE						16 744	473 095	781 118

ISOLE DELL'EGEO (Dodecaneso)

Importazione

1	Equini	3	—	—	—	—	1	—	—
	<i>n.</i>	1	—	—	—	—	—	—	—
5	Carni preparate, estratti di carne, brodi e minestre	—	—	252	—	—	—	—	—
11	Caffè crudo	2	1 379	647	85	—	1	1 703	—
12	Zucchero	—	4	—	—	—	—	—	—
13	Zucchero invertito, glucosio e melasso	—	—	—	—	152	—	—	530
14	Prodotti dolciari	3	10	299	—	—	2	—	—
16	Cacao	—	—	—	—	—	—	—	—
17	Tè, droghe e spezie	—	83	135	—	6	—	9	83
18	Fruento	2	—	—	—	—	—	—	—
19	Segale, orzo e avena	—	130	—	—	—	—	—	—
24	Legumi secchi	—	4 856	351	—	—	—	—	—
26	Ortaggi e legumi freschi	229	21	—	—	—	23	—	—
27	Agrumi	524	—	—	—	—	66	—	—
28	Altre frutta fresche	20	—	—	—	—	2	—	—
29	Frutta secche	14 603	14 552	10 884	77	386	8 202	548	2 460

segue : TAV. XVI

segue : Isole dell'Egea (Imp.)

N. d'ordine	GRUPPI MERCEOLOGICI	QUANTITÀ — Quintali					VALORE — Migliaia di lire		
		1939	1946	1947	1948	1949	1939	1948	1949
31	Frutta, legumi e ortaggi preparati	—	—	584	—	—	—	—	—
32	Vini e vermut	7 447	725	—	—	—	1 579	—	—
33	Bevande spiritose	—	—	—	—	—	—	—	—
34	Tabacchi greggi	—	201	195	178	—	—	—	—
35	Tabacchi lavorati	444	20	—	20	—	1 298	4 353	1 000
36	Semi e frutti oleosi e loro residui	1	197	2 214	49	—	—	400	—
37	Oli e grassi animali	—	—	587	—	—	—	—	—
38	Oli e grassi vegetali (escluso l'olio di oliva alimentare)	—	—	—	—	—	—	—	—
39	Olio di oliva alimentare	202	245	1 117	—	—	174	—	—
40	Tessuti e manufatti di canapa, lino, juta	16 610	80	106	—	—	12 876	—	—
41	Cotone e cascami di cotone	7	104	—	—	—	1	—	—
42	Tessuti e manufatti di cotone	4	—	—	—	—	5	—	—
43	Lane sudice	1	—	—	—	—	3	—	—
44	Lane lavate, tinte, ecc., cascami e borra di lana	143	91	211	—	—	173	—	—
45	Crino, pelo e setole	—	41	59	123	—	—	2 904	—
46	Filati di lana	58	16	14	—	—	26	—	—
47	Tessuti e manufatti di lana, crino e pelli	—	—	—	—	—	—	—	—
48	Seta tratta e filati di cascami di seta	257	12	32	—	—	1 488	—	—
49	Tessuti e manufatti di seta	—	—	—	—	—	1	—	—
50	Rottami di ferro, ghisa e acciaio	99	—	—	963	—	5	1 554	—
51	Ferro, ghisa e acciaio, greggi e semilavorati	—	21	—	—	—	—	—	—
52	Lavori di ferro, ghisa e acciaio	2	—	321	—	—	2	—	—
53	Rottami di rame e sue leghe	88	25	19	—	—	66	—	—
54	Lavori di rame e sue leghe	—	—	—	—	—	1	—	—
55	Stagno e sue leghe, greggi e semilavorati	—	—	—	—	—	—	—	—
56	Lavori di stagno e sue leghe	1	—	—	—	—	1	—	—
57	Macchine ed apparecchi e loro parti	57	—	39	10	—	110	294	—
58	Utensili e strumenti per arti e mestieri e per l'agricoltura	6	—	—	—	—	13	—	—
59	Strumenti scientifici e loro parti	2	—	—	—	—	6	—	—
60	Autoveicoli	—	35	152	10	—	—	200	—
61	Altri veicoli da strade comuni e ferrate esclusi gli autoveicoli, i motocicli ed i velocipedi	—	1	6	1	—	—	—	—
62	Parti staccate ed accessori di veicoli	—	—	15	—	—	—	—	—
63	Marmo e alabastro greggi	12	—	2	—	—	21	—	—
64	Marmo e alabastro lavorati	10	—	5	—	—	—	—	—
65	Pietre e minerali non metallici greggi e semilavorati (esclusi: marmi, zolfo, bitumi, carbone e fosfati)	62	—	—	—	—	4	—	—
66	Carbon fossile	10	—	—	—	—	—	—	—
67	Laterizi e materiali refrattari	12	—	—	—	—	1	—	—
68	Calce, cemento e gesso	7	—	—	—	—	1	—	—
69	Prodotti delle industrie ceramiche	2	—	—	—	—	6	—	—
70	Lavori di legno	12	—	2	11	—	2	10	—
71	Materie da intaglio e da intarsio greggie e semilavorate	56	—	—	—	—	5	—	—
72	Essenza di trementina ed altri oli di resina	—	18	271	—	—	—	—	—
73	Oli di catrame e derivati	86	—	—	—	—	21	—	—
74	Gomme, resine e balsami naturali	84	16 123	11 250	30	29	16	180	98
75	Profumi	1	—	—	—	—	2	—	—
76	Saponi	569	906	165	—	—	176	—	—
77	Prodotti chimici inorganici	—	—	81	—	—	—	—	—
78	Concimi	21	—	—	—	—	2	—	—
79	Prodotti chimici organici	59	—	55	—	—	4	—	—
80	Generi medicinali e prodotti farmaceutici	14	—	—	—	—	3	—	—
81	Generi per tinta e per concia	290	249	446	—	—	27	—	—
82	Pelli crude, non buone da pellicceria	328	199	141	125	—	557	3 721	—
83	Pelli crude da pellicceria	—	—	—	—	—	1	—	—
84	Pelli conciate senza pelle	—	2	1	—	—	—	—	—
85	Lavori in pelle	2	—	—	—	—	1	—	—
86	Lavori di gomma	—	—	120	—	—	—	—	—
87	Prodotti delle arti grafiche	1	1	—	1	—	166	12	—
88	Calzature di pelle	—	—	—	—	—	—	—	—
89	Mercerie (esclusi i bottoni)	4	—	—	—	—	—	—	—
90	Semi non oleosi	—	117	807	—	—	—	—	—
91	Budella	4	—	—	—	—	11	—	—
92	Strocci	108	190	—	—	—	7	—	—
93	Altre merci	—	—	—	—	—	1 623	—	—
TOTALE IMPORTAZIONE							28 787	16 888	3 171

segue : TAV. XVI

segue : Isole dall'Egeo (Esp.)

N. d'ordine	GRUPPI MERCEOLOGICI	QUANTITÀ — Quintali					VALORE — Migliaia di lire		
		1939	1946	1947	1948	1949	1939	1948	1949
79	Altri metalli comuni, greggi e semilavorati.	3	—	—	—	—	3	—	—
80	Lavori di altri metalli comuni.	9	—	—	—	—	21	—	—
81	Lavori diversi di metalli comuni non nominati.	23	46	12	1	—	69	981	—
82	Macchine ed apparecchi e loro parti.	4 963	34	154	84	27	4 016	6 953	1 895
83	Utensili e strumenti per arti e mestieri e per l'agricoltura.	502	7	12	1	—	337	40	—
84	Strumenti scientifici e loro parti.	154	..	6	860	183	841
85	Orologi e loro parti.	11	—	—	—	—	545	—	—
87	Autoveicoli.	1 003	—	—	—	—	1 772	—	—
	<i>n.</i>	71	—	—	—	—	—	—	—
88	Motocicli e velocipedi.	128	3	9	—	2	275	—	248
	<i>n.</i>	686	9	48	—	14	—	—	—
89	Altri veicoli da strade comuni e ferrate esclusi gli autoveicoli, i motocicli ed i velocipedi.	65	—	—	—	—	45	—	—
91	Navi, rimorchiatori e draghe.	69	—	—	—	—	62	—	—
	<i>t. st. l.</i>	8	—	—	—	—	—	—	—
92	Parti staccate ed accessori di veicoli.	353	4	6	..	14	930	78	1 334
94	Marmo e alabastro lavorati.	118	—	—	—	—	49	—	—
95	Pietre e minerali non metallici greggi e semilavorati (esclusi: marmi, zolfo, bitumi, carbone e fosfati).	2 658	—	597	—	15	110	—	127
96	Lavori di pietre e di minerali non metallici (escluso il marmo).	8 473	—	—	—	4	1 601	—	173
97	Zolfo e minerali di zolfo.	1 009	—	—	—	—	80	—	—
98	Bitumi solidi e asfalto.	5 747	—	—	—	—	365	—	—
99	Carbon fossile.	350	—	—	—	—	9	—	—
102	Laterizi e materiali refrattari.	670	—	—	—	—	29	—	—
103	Calce, cemento e gesso.	182 539	—	—	—	—	3 776	—	—
104	Prodotti delle industrie ceramiche.	1 108	2	134	50	—	324	2 024	—
105	Lastre di vetro e di cristallo.	1 241	—	—	—	—	336	—	—
106	Lavori di vetro e di cristallo.	1 327	88	223	44	45	443	1 363	2 496
107	Legno comune, rozzo, sgrassato, squadrato o segato per il lungo.	626	—	—	—	—	47	—	—
108	Legno comune in tavole, travi, assicelle, fogli, ecc..	9	—	122	—	10	..	—	58
109	Legno fino.	5	—	—	—	—	3	—	—
110	Legno a compensazione.	73	19	—	—	—	31	—	—
112	Lavori di legno.	2 064	1 153	644	—	478	522	—	3 315
113	Sughero greggio e lavorato.	43	2	6	—	—	21	—	—
114	Materie da intreccio greggie e semilavorate.	81	—	—	—	—	8	—	—
115	Lavori di materie da intreccio.	317	130	69	—	—	113	—	—
116	Materie da intaglio e da intarsio greggie e semilavorate.	..	—	—	—	—	..	—	—
117	Lavori di materie da intaglio e da intarsio.	17	—	—	—	—	43	—	—
118	Oli minerali greggi e residui della loro lavorazione.	652	—	—	—	—	42	—	—
119	Benzina.	14 678	—	—	—	—	984	—	—
121	Petrolio.	55	—	—	—	—	3	—	—
123	Oli lubrificanti.	104	—	—	—	—	25	—	—
124	Essenza di trementina ed altri oli di resina.	3	—	—	—	—	2	—	—
125	Oli di catrame e derivati.	50	—	—	—	—	8	—	—
126	Paraffina, ceresina e vaselina.	3	—	—	—	—	2	—	—
127	Gomme, resine e balsami naturali.	2	—	—	—	—	2	—	—
128	Oli essenziali, essenze e terpeni degli oli essenziali.	19	..	—	—	1	161	—	231
129	Profumi.	293	1	4	4	—	342	314	—
130	Saponi.	523	—	—	—	—	208	—	—
131	Prodotti chimici inorganici.	5 115	121	10	60	195	1 265	575	2 897
132	Concimi.	6 482	5	—	—	—	541	—	—
133	Prodotti chimici organici.	249	158	439	—	—	268	—	—
134	Generi medicinali e prodotti farmaceutici.	291	23	66	33	17	581	827	773
135	Generi per tinta e per concia.	309	98	—	—	3	83	—	145
136	Terre coloranti.	589	—	—	—	—	96	—	—
137	Colori, lacche e vernici.	638	17	—	—	—	255	—	—
138	Matite, inchiostri, lucidi, neri e colle.	409	5	—	3	—	279	119	—
141	Pelli conciate col pelo (esclusi i grouponi, le croste e le parti di pelli).	1	—	—	—	—	4	—	—
142	Pelli conciate senza pelo.	259	—	—	—	—	784	—	—
143	Lavori in pelle.	31	—	1	—	—	131	—	—
145	Gomma elastica e residui.	457	3	..	5	—	856	285	—
148	Carta e cartoni.	7 824	211	172	6	—	1 808	244	—
149	Lavori di carta e cartone.	1 160	43	11	2	—	871	431	—
150	Prodotti delle arti grafiche.	252	13	5	1	..	418	9	73
151	Strumenti musicali e loro parti.	11	1	—	—	—	43	—	—
152	Pietre e metalli preziosi.	25	—	—	—	—	9	—	—

EUROPA

segue: Isole dell'Egeo (Esp.)

segue: TAV. XVI

N. d'ordine	GRUPPI MERCEOLOGICI	QUANTITÀ — Quintali					VALORE — Migliaia di lire		
		1939	1946	1947	1948	1949	1939	1948	1949
153	Lavori di pietre e di metalli preziosi. kg	339	—	—	—	—	447	—	—
154	Calzature di pelle	105	—	—	—	—	729	—	—
	paia	18 348	—	—	—	—	—	—	—
155	Calzature di gomma	194	—	—	—	—	430	—	—
	paia	37 734	—	—	—	—	—	—	—
156	Cappelli e berretti	74	1	..	1	2	327	89	4 183
	n.	48 204	516	340	475	1 491	—	—	—
157	Bottoni	14	3	..	—	—	89	—	—
158	Ombrelli e loro parti	19	..	—	1	..	52	46	66
159	Balocchi	25	..	—	—	—	34	—	—
160	Mercerie (esclusi i bottoni)	253	55	95	40	3	546	3 756	2 086
161	Semi non oleosi	89	—	—	—	—	52	—	—
162	Fiori freschi, piante vive e prodotti vegetali n. n.	3 692	—	1	—	—	184	—	—
163	Budella	1	—	—	—	—	1	—	—
164	Lampade elettriche e materiale elettrico	691	3	..	9	—	518	756	—
165	Pellicole per fotografia e per cinematografia	14	—	2	—	—	98	—	289
166	Stracci	68	—	—	—	—	21	—	—
167	Altre merci	—	—	—	—	—	6 572	60	—
	TOTALE ESPORTAZIONE	—	—	—	—	—	78 145	63 089	76 363

JUGOSLAVIA

Importazione

1	Equini	6 130	—	—	1 617	966	3 007	19 827	17 713
	n.	1 575	—	—	524	259	—	—	—
2	Bovini	77 961	—	—	—	—	25 797	—	—
	n.	21 966	—	—	—	—	—	—	—
3	Suini	4 080	—	—	—	—	1 848	—	—
	n.	2 895	—	—	—	—	—	—	—
4	Carni fresche e congelate (compresi gli animali morti)	4 037	100	2 269	6 183	1 979	2 794	197 105	72 279
5	Carni preparate, estratti di carne, brodi e minestre	206	—	334	—	—	163	—	—
6	Uova di volatili	10 687	—	2 160	5 957	1 248	5 913	205 902	40 464
8	Formaggi	—	—	—	—	—	—	—	—
9	Latte e prodotti caseari	1 044	—	—	—	—	104	—	—
10	Prodotti della pesca	7 128	2	5 127	3 518	4 216	1 941	18 172	38 994
11	Caffè crudo	5	—	—	—	—	4	—	—
12	Zucchero	—	—	—	109 349	848	..	886 330	8 583
14	Prodotti dolciari	1	135	3 216	170	355	..	2 589	8 331
15	Amidi, fecole, lieviti e prodotti similari	—	—	186	50	1 996	—	1 050	15 769
17	Tè, droghe e spezie	1	—	70	—	—	1	—	—
18	Frumento	163 793	—	—	—	148	12 470	—	180
20	Granoturco	98 583	—	—	397 946	258 100	7 003	1 979 837	1 163 237
22	Farine di cereali e semolino	1 204	829	—	—	—	100	2	—
24	Legumi secchi	5 952	445	989	—	—	804	2	2 800
25	Patate	297	—	6 072	—	—	12	—	2 816
26	Ortaggi e legumi freschi	91	—	—	54	3 477	22	27	5 712
28	Altre frutta fresche	155	1 589	2 112	2 371	1 888	18	7 984	4 491
29	Frutta secche	2 524	1 837	3 716	6 680	3 403	739	70 436	43 371
31	Frutta, legumi e ortaggi preparati	2	—	23	—	90	5	—	221
34	Vini e vermut hl	—	—	—	5	232	—	39	1 600
36	Bevande spiritose »	11	414	514	196	322	7	6 456	6 517
38	Tabacchi greggi	—	—	—	10 157	1	—	865 997	19
40	Semi e frutti oleosi e loro residui	296	—	6	26 979	460	37	30 909	3 524
41	Oli e grassi animali	660	—	99	—	..	524	—	3
42	Oli e grassi vegetali (escluso l'olio di oliva alimentare)	—	—	—	11 129	..	—	234 607	1
43	Olio di oliva alimentare	2 366	—	—	17 225	100	1 365	433 284	3 826
44	Canapa, lino, juta ed altri vegetali filamentosi (escluso il cotone)	2	—	—	—	—	1	—	—
46	Tessuti e manufatti di canapa, lino, juta	—	—	2	10	200
47	Cotone e cascami di cotone	—	40	—	—	—	—	—	—
48	Filati di cotone	5	—	—	—	—	8	—	—
49	Tessuti e manufatti di cotone	—	—	—	100
50	Lane sudice	—	—	—	381	—	—	13 830	—
52	Crino, pelo e setole	—	—	23	—	—	—	—	—
53	Filati di lana	—	—	—	—	—
54	Tessuti e manufatti di lana, crino e pelli	1	—	1	—	4	7	—	367
55	Bozzoli	2 940	—	—	—	248	5 633	—	8 409
56	Seta tratta e filati di cascami di seta	2	—	—	—	—	18	—	—
57	Cascami di seta	28	—	—	85	436	43	2 921	8 873
58	Tessuti e manufatti di seta	—	—	—	—	—	—	—	—
61	Minerali metallici, ceneri e scorie	25 046	75 571	62 041	1 155 711	871 234	268	390 235	315 864

segue : TAV. XVI

segue : Jugoslavia (Imp.)

N. d'ordine	GRUPPI MERCEOLOGICI	QUANTITÀ — <i>Quintali</i>					VALORE — <i>Migliaia di lire</i>		
		1939	1946	1947	1948	1949	1939	1948	1949
62	Rottami di ferro, ghisa e acciaio . . .	8	—	1 099	3 551	3 404	..	2 709	3 010
63	Ferro, ghisa e acciaio, greggi e semilavorati	4	1 877	2 877	43 056	120 592	1	325 571	538 193
64	Lavori di ferro, ghisa e acciaio	7	58	460	741	115	1	1 056	230
65	Rottami di rame e sue leghe	1	—	—	3	—	1	20	—
66	Rame e sue leghe, greggi e semilavorati	2 529	—	3 737	400	2 611	1 050	11 255	83 125
67	Lavori di rame e sue leghe	—	—	—	—	—	..	—	—
72	Piombo e sue leghe, greggi e semilavorati	—	—	13 351	30 836	2 300	—	435 824	48 874
73	Lavori di piombo e sue leghe	—	—	36	35	—	—	1 800	—
75	Lavori di stagno e sue leghe	—	—	—	2	—	—	9	—
77	Lavori di zinco e sue leghe	—	—	1	—	—	—	—	—
79	Altri metalli comuni, greggi e semilavorati	796	—	—	—	—	470	—	—
81	Lavori diversi di metalli comuni non nominati	—	..	—	—	—	—	—	—
82	Macchine ed apparecchi e loro parti . . .	10	1	51	18	80	10	730	1 121
83	Utensili e strumenti per arti e mestieri e per l'agricoltura	2	—	1	1	—	1	15	—
84	Strumenti scientifici e loro parti	2	—	—	—	..	10	—	285
85	Orologi e loro parti	—	—	—	—	..	—	—
87	Autoveicoli	91	—	—	4	—	—	100
88	Motocicli e velocipedi	—	1	—	1	1	—	25	4
92	Parti staccate ed accessori di veicoli . .	3	—	27	—	1	9	—	140
93	Marmo e alabastro greggi	—	—	—	—	210	—	—	82
94	Marmo e alabastro lavorati	—	—	9	—	—	—	—	—
95	Pietre e minerali non metallici greggi e semilavorati (esclusi: marmi, zolfo, bitumi, carbone e fosfati)	2 089 001	2 123	23 629	243 240	224 407	4 749	86 411	47 329
96	Lavori di pietre e di minerali non metallici (escluso il marmo)	220	—	—	—	—	4	2	—
99	Carbon fossile	792 840	362 243	1 978 032	1 095 456	2 038 856	7 366	758 438	1 458 764
100	Carbon coke	—	—	34 580	—	—	—	—	—
103	Calce, cemento e gesso	1 085	177 520	192 840	77 276	10 644	12	79 935	19 751
104	Prodotti delle industrie ceramiche	—	—	—	—	—
106	Lavori di vetro e di cristallo	1	108	—	—	2 100
107	Legno comune, rozzo, sgrassato, squadrato o segato per il lungo	3 434 006	20 438	1 292 516	1 675 396	4 377 676	121 649	2 571 146	4 890 447
108	Legno comune in tavole, travi, assicelle, fogli, ecc.	1 892	—	350	1 593	676	77	8 747	2 454
109	Legno fino	596	—	623	5 648	2 714	21	45 860	20 850
110	Legno a compensazione	102	—	5 443	1 473	4 106	24	21 897	55 252
111	Legna da fuoco e carbone di legna	389 056	461	721 318	1 648 492	996 640	4 936	886 876	578 987
112	Lavori di legno	5 248	2 591	3 552	4 709	4 718	664	29 598	27 879
114	Materie da intreccio greggie e semilavorate	2 905	—	1 191	368	871	167	2 761	3 293
116	Materie da intaglio e da intarsio greggie e semilavorate	..	76	2 956	1 007	1 185	..	3 282	4 419
118	Oli minerali greggi e residui della loro lavorazione	—	—	—	—	82 251	—	—	85 762
127	Gomme, resine e balsami naturali	—	—	—	—	30	—	—	340
128	Oli essenziali, essenze e terpeni degli oli essenziali	—	—	—	3	2	—	1 150	275
129	Profumi	—	—	—	—	—	..	—	—
131	Prodotti chimici inorganici	—	—	19 433	1 996	15 350	—	12 205	119 681
132	Concimi	160 891	—	22 687	50	—	9 359	80	—
133	Prodotti chimici organici	35 217	—	—	..	53	2 942	1 592	2 242
134	Generi medicinali e prodotti farmaceutici	670	33	1 021	516	1 324	336	10 675	21 980
135	Generi per tinta e per concia	985	—	10	—	8	78	—	46
137	Colori, lacche e vernici	—	—	—	152	—	—	451	—
138	Matite, inchiostri, lucidi, neri e colle . .	4	..	255	72	28	3	3 371	810
139	Pelli crude, non buone da pellicceria . .	5 644	852	1 318	673	709	6 268	34 513	45 143
140	Pelli crude da pellicceria	22	—	98	—	268	44	—	21 350
141	Pelli conciate col pelo (esclusi i gropponi le croste e le parti di pelli)	—	—	—	..	—	—	119	—
142	Pelli conciate senza pelo	—	—	185	48	183	—	9 981	62 173
143	Lavori in pelle	—	—	—	—	..	—	—
146	Pasta per la fabbricazione della carta	23 751	—	—	—	—	1 932	—	—
148	Carta e cartoni	6	1 646	6 061	1 258	—	3	10 087	—
149	Lavori di carta e cartone	—	—	—	167	—	—	281	—
150	Prodotti delle arti grafiche	737	40	62	13	50	627	318	1 434
151	Strumenti musicali e loro parti	—	—	—	—	3	—	—
154	Calzature di pelle	—	—	—	1	..	—	30
156	Cappelli e berretti	2	13	—	—	3	—	—	—
160	Mercerie (esclusi i bottoni)	1	—	—	—	—	..	—	—
161	Semi non oleosi	7	4	36	3	13	6	265	1 295
181	Semi non oleosi	9 967	—	3	—	47 692	559	—	70 809

N. d'ordine	GRUPPI MERCEOLOGICI	QUANTITÀ — <i>Quintali</i>					VALORE — <i>Migliaia di lire</i>		
		1939	1946	1947	1948	1949	1939	1948	1949
72	Piombo e sue leghe, greggi e semilavorati	—	—	—	—	141	—	—	1 680
73	Lavori di piombo e sue leghe	10	—	49	35	46	—	1 839	3 185
74	Stagno e sue leghe, greggi e semilavorati	—	—	—	2	—	9	280	—
75	Lavori di stagno e sue leghe	—	—	1	—	—	—	—	—
76	Zinco e sue leghe, greggi e semilavorati	—	—	1	6	1	—	689	48
77	Lavori di zinco e sue leghe	4	4	1	4	—	11	586	—
78	Mercurio	135	—	—	—	—	718	—	—
79	Altri metalli comuni, greggi e semilavorati	—	—	—	—	—	—	450	—
80	Lavori di altri metalli comuni	7	—	35	3	—	17	500	—
81	Lavori diversi di metalli comuni non nominati	—	—	38	540	1	1	13 016	73
82	Macchine ed apparecchi e loro parti	3 963	656	12 553	26 464	44 570	5 657	2 572 401	3 964 575
83	Utensili e strumenti per arti e mestieri e per l'agricoltura	74	13	505	677	1 810	106	82 745	109 405
84	Strumenti scientifici e loro parti	185	31	395	783	567	1 130	290 163	296 380
85	Orologi e loro parti	17	—	—	—	1	55	77	342
87	Autoveicoli	5 702	154	11 076	43 192	25 135	6 175	1 532 213	1 349 593
		<i>n.</i>							
88	Motocicli e velocipedi	609	—	337	964	633	—	—	—
		<i>n.</i>							
88		322	—	4	3	8	209	636	3 769
		1 849	—	4	8	18	—	—	—
89	Altri veicoli da strade comuni e ferrate esclusi gli autoveicoli, i motocicli ed i velocipedi	1	—	7 895	5 771	3 572	4	292 278	223 299
90	Aeromobili	352	—	—	—	—	10 890	—	—
		<i>n.</i>							
91	Navi, rimorchiatori e draghe	10	—	—	—	—	750	—	594
		<i>t. st. l.</i>							
92	Parti staccate ed accessori di veicoli	3 092	—	1 575	1 529	3 272	3 689	199 776	551 452
93	Marmo e alabastro greggi	377	—	—	—	—	493	—	—
94	Marmo e alabastro lavorati	414	9	—	—	—	817	—	—
95	Pietre e minerali non metallici greggi e semilavorati (esclusi: marmi, zolfo, bitumi, carbone e fosfati)	8 154	—	—	—	—	—	—	—
		4 667	—	—	—	—	—	—	—
96	Lavori di pietre e di minerali non metallici (escluso il marmo)	11 111	26	27 690	1 702	1 308	502	30 555	22 651
97	Zolfo e minerali di zolfo	2 763	—	41	220	155	526	27 097	28 868
98	Bitumi solidi e asfalto	31 878	308	4 382	45 112	39 398	2 265	173 643	152 890
99	Carbon fossile	10 110	—	5	34	—	282	192	—
100	Carbon coke	2 300	—	—	5 000	—	—	5 894	—
101	Fosfati minerali	—	—	—	3	—	—	25	—
102	Laterizi e materiali refrattari	446	—	1 335	—	4	7	—	662
103	Calce, cemento e gesso	5 361	—	1	75	—	207	114	—
104	Prodotti delle industrie ceramiche	665	10	2 003	535	2 100	142	28 388	114 085
105	Lastre di vetro e di cristallo	296	—	2	147	280	53	12 793	11 757
106	Lavori di vetro e di cristallo	316	152	1 405	1 707	351	297	138 468	32 991
107	Legno comune, rozzo, sgrossato, squadrato o segato per il lungo	763	—	—	—	—	158	—	—
108	Legno comune in tavole, travi, assicelle, fogli, ecc.	1	—	—	—	—	—	—	—
109	Legno fino	9	—	—	—	2	4	—	29
110	Legno a compensazione	96	—	—	—	—	136	—	—
112	Lavori di legno	4 469	1	6	73	52	699	10 231	175
113	Sughero greggio e lavorato	3 434	507	4 777	1 072	552	1 255	34 004	20 486
114	Materie da intreccio greggie e semilavorate	151	100	100	—	—	105	—	—
115	Lavori di materie da intreccio	41	—	4	—	—	41	—	—
116	Materie da intaglio e da intarsio greggie e semilavorate	152	—	335	268	31	219	8 877	5 075
117	Lavori di materie da intaglio e da intarsio	2	—	8	19	25	10	5 608	4 813
118	Oli minerali greggi e residui della loro lavorazione	279	—	—	15	—	10	87	—
119	Benzina	27 616	—	25	41 299	403 334	1 308	113 481	1 012 403
120	Acqua regia minerale	—	—	—	—	—	—	—	—
121	Petrolio	21 976	—	—	19 582	23 790	824	51 892	62 224
122	Oli da gas	12 878	—	—	139 890	205 409	445	379 757	451 277
123	Oli lubrificanti	1 519	—	—	1	19 266	91	43	90 353
125	Oli di catrame e derivati	—	—	—	1	450	—	39	3 034
126	Paraffina, ceresina e vaselina	1	—	11	—	—	—	—	—
127	Gomme, resine e balsami naturali	3	4	12	—	—	5	16	113
128	Oli essenziali, essenze e terpeni degli oli essenziali	7	—	1	1	—	68	601	—
129	Profumi	7	4	—	1	—	42	204	—
130	Saponi	—	—	—	33	—	—	5 148	3
131	Prodotti chimici inorganici	10 352	363	1 223	3 626	6 700	1 360	35 367	70 508
132	Concimi	297	—	—	—	—	72	—	—
133	Prodotti chimici organici	787	2	215	601	445	1 479	41 359	32 079
134	Generi medicinali e prodotti farmaceutici	168	1	15	143	60	912	26 003	37 576
135	Generi per tinta e per concia	1 328	—	—	447	—	239	7 650	—
136	Terre coloranti	18	—	4	—	25	1	—	168

EUROPA

segue: Jugoslavia (Esp.)

segue: TAV. XVI

N. d'ordine	GRUPPI MERCEOLOGICI	QUANTITÀ — Quintali					VALORE — Migliaia di lire		
		1939	1946	1947	1948	1949	1939	1948	1949
137	Colori, lacche e vernici	1 728	421	701	2 134	869	3 613	446 413	202 295
138	Matite, inchiostri, lucidi, neri e colle	150	3	742	127	81	77	9 111	878
139	Pelli crude, non buone da pellicceria	263	—	—	—	—	425	—	—
140	Pelli crude da pellicceria	—	—	—	—	—	—	—	—
141	Pelli conciate col pelo (esclusi i gruppi, le croste e le parti di pelli)	—	—	—	—	—	—	—	—
142	Pelli conciate senza pelo	12	—	—	—	11	81	—	1 044
143	Lavori in pelle	6	—	1	2	—	109	997	63
144	Gomma elastica e residui	—	—	—	—	—	—	—	20
145	Lavori di gomma	3 338	6	167	4 409	5 418	5 986	317 435	448 061
148	Carta e cartoni	3 304	4	68	144	22	2 707	10 651	3 506
149	Lavori di carta e cartone	80	—	9	4 349	1 919	40	65 844	39 055
150	Prodotti delle arti grafiche	101	—	32	44	176	169	3 612	11 267
151	Strumenti musicali e loro parti	55	—	—	1	—	395	283	58
153	Lavori di pietre e di metalli preziosi . kg	29	—	—	—	—	11	—	—
154	Calzature di pelle	1	—	—	1	—	7	161	—
	<i>paia</i>	165	—	—	96	—	—	—	—
155	Calzature di gomma	26	—	—	—	—	49	—	—
	<i>paia</i>	3 795	—	—	—	—	—	—	—
156	Cappelli e berretti	23	—	—	—	—	679	—	—
	<i>n.</i>	16 645	—	—	—	—	—	—	—
157	Bottoni	36	—	—	—	—	118	—	—
158	Ombrelli e loro parti	418	—	—	—	—	296	—	—
159	Balocchi	1	—	—	—	—	10	—	—
160	Mercerie (esclusi i bottoni)	48	19	21	21	41	353	3 596	11 951
161	Semi non oleosi	923	534	4 056	6 763	3 888	700	112 740	119 130
162	Fiori freschi, piante vive e prodotti vegetali n. n.	2 241	—	856	—	357	2 042	—	5 777
163	Budella	5	—	—	—	—	8	—	—
164	Lampade elettriche e materiale elettrico	712	1	1 643	1 797	6 655	700	116 840	293 770
165	Pellicole per fotografia e per cinematografia	37	—	6	13	18	367	7 730	11 972
166	Stracci	725	—	—	—	—	145	—	—
167	Altre merci	—	—	—	—	—	24 668	17 478	22 108
	TOTALE ESPORTAZIONE						304 766	14 222 349	15 929 023

ZONA B DEL TERRITORIO LIBERO DI TRIESTE

Importazione

9	Latte e prodotti caseari	—	—	—	—	21 488	—	—	100 573
10	Prodotti della pesca	—	—	—	—	6 190	—	—	35 678
14	Prodotti dolciari	—	—	—	—	149	—	—	1 500
25	Patate	—	—	—	—	9	—	—	20
26	Ortaggi e legumi freschi	—	—	—	—	12 642	—	—	37 838
28	Altre frutta fresche	—	—	—	—	9 973	—	—	30 049
29	Frutta secche	—	—	—	—	109	—	—	1 272
34	Vini e vermut hl	—	—	—	49	51 507	—	345	314 915
36	Bevande spiritose	—	—	—	—	—	—	—	1
63	Ferro, ghisa e acciaio, greggi e semilavorati	—	—	—	—	27	—	—	324
82	Macchine ed apparecchi e loro parti	—	—	—	—	—	—	—	8
87	Autoveicoli	—	—	—	—	9	—	—	200
	<i>n.</i>	—	—	—	—	1	—	—	—
89	Altri veicoli da strade comuni e feriate esclusi gli autoveicoli, i motocicli ed i velocipedi	—	—	—	—	1	—	—	7
92	Parti staccate ed accessori di veicoli	—	—	—	—	—	—	—	3
95	Pietre e minerali non metallici greggi e semilavorati (esclusi: marmi, zolfo, bitumi, carbone e fosfati)	—	—	—	—	1 880	—	—	177
96	Lavori di pietre e di minerali non metallici (escluso il marmo)	—	—	—	—	350	—	—	39
107	Legno comune, rozzo, sgrossato, squadrato o segato per il lungo	—	—	—	—	38 960	—	—	35 558
108	Legno comune in tavole, travi, assicelle, fogli, ecc.	—	—	—	—	227	—	—	1 158
110	Legno a compensazione	—	—	—	—	1 387	—	—	16 395
111	Legna da fuoco e carbone di legna	—	—	—	—	16 743	—	—	19 234
112	Lavori di legno	—	—	—	—	470	—	—	1 294
115	Lavori di materie da intreccio	—	—	—	—	170	—	—	1 314
116	Materie da intaglio e da intarsio greggie e semilavorate	—	—	—	—	42	—	—	45
127	Gomme, resine e balsami naturali	—	—	—	—	60	—	—	150

segue: TAV. XVI

segue: **Zona B Territorio Libero di Trieste (Imp.)**

N. d'ordine	GRUPPI MERCEOLOGICI	QUANTITÀ — Quintali					VALORE — Migliaia di lire		
		1939	1946	1947	1948	1949	1939	1948	1949
150	Prodotti delle arti grafiche	—	—	—	—	8	—	—	487
161	Semi non oleosi	—	—	—	—	10	—	—	20
163	Budella	—	—	—	—	91	—	—	436
167	Altre merci	—	—	—	—	—	—	—	210
	TOTALE IMPORTAZIONE							345	588 905

Esportazione

5	Carni preparate, estratti di carne, brodi e minestre	—	—	—	—	4	—	—	327
10	Prodotti della pesca	—	—	—	—	1	—	—	57
14	Prodotti dolciari	—	—	—	—	—	—	—	46
15	Amidi, fecole, lieviti e prodotti similari	—	—	—	—	1	—	—	28
17	Tè, droghe e spezie	—	—	—	—	2	—	—	143
23	Paste di frumento	—	—	—	—	40	—	—	355
26	Ortaggi e legumi freschi	—	—	—	—	1 713	—	—	3 478
27	Agrumi	—	—	133	21	3 662	—	110	22 484
29	Frutta secche	—	—	—	—	3	—	—	105
31	Frutta, legumi e ortaggi preparati	—	—	—	—	20	—	—	712
36	Bevande spiritose	—	—	—	—	3	—	—	130
44	Canapa, lino, juta ed altri vegetali filamentosi (escluso il cotone)	—	—	—	—	239	—	—	2 765
45	Filati di canapa, lino, juta	—	—	—	—	2	—	—	220
46	Tessuti e manufatti di canapa, lino, juta	—	—	—	—	23	—	80	855
48	Filati di cotone	—	—	—	1	8	—	—	1 824
49	Tessuti e manufatti di cotone	—	—	—	—	2	—	—	948
54	Tessuti e manufatti di lana, crino e peli	—	—	—	—	2	—	34	384
63	Ferro, ghisa e acciaio, greggi e semilavorati	—	—	—	—	20	—	2 846	328
64	Lavori di ferro, ghisa e acciaio	—	—	—	169	425	—	—	12 275
66	Rame e sue leghe, greggi e semilavorati	—	—	—	—	—	—	—	—
67	Lavori di rame e sue leghe	—	—	—	—	44	—	—	1 989
69	Lavori di alluminio e sue leghe	—	—	—	3	1	—	—	82
81	Lavori diversi di metalli comuni non nominati	—	—	—	—	—	—	—	99
82	Macchine ed apparecchi e loro parti	—	—	136	—	261	—	—	22 741
83	Utensili e strumenti per arti e mestieri e per l'agricoltura	—	—	—	—	11	—	—	2 260
84	Strumenti scientifici e loro parti	—	—	—	—	11	—	—	6 272
87	Autoveicoli	—	—	23	—	18	—	—	1 370
	<i>n.</i>	—	—	—	—	2	—	—	—
88	Motocicli e velocipedi	—	—	—	—	—	—	—	18
	<i>n.</i>	—	—	—	—	—	—	—	—
89	Altri veicoli da strade comuni e ferrate esclusi gli autoveicoli, i motocicli ed i velocipedi	—	—	—	—	4	—	—	185
92	Parti staccate ed accessori di veicoli	—	—	—	—	66	—	—	3 978
95	Pietre e minerali non metallici greggi e semilavorati (esclusi: marmi, zolfo, bitumi, carbone e fosfati)	—	—	—	—	12	—	—	174
96	Lavori di pietre e di minerali non metallici (escluso il marmo)	—	—	—	32	2	—	—	802
97	Zolfo e minerali di zolfo	—	—	—	—	200	—	—	1 231
103	Calce, cemento e gesso	—	—	—	—	74	—	—	320
104	Prodotti delle industrie ceramiche	—	—	—	—	19	—	—	595
106	Lavori di vetro e di cristallo	—	—	—	48	42	—	—	2 004
107	Legno comune, rozzo, sgrossato, squadrato o segato per il lungo	—	—	—	76	—	—	—	—
111	Legna da fuoco e carbone di legna	—	—	—	—	1	—	—	30
112	Lavori di legno	—	—	—	—	4	—	—	191
113	Sughero greggio e lavorato	—	—	—	—	5	—	—	332
114	Materie da intreccio greggie e semilavorate	—	—	—	5	156	—	—	4 188
117	Lavori di materie da intaglio e da intarsio	—	—	—	—	1	—	—	334
123	Oli lubrificanti	—	—	—	—	2	—	—	45
127	Gomme, resine e balsami naturali	—	—	—	—	3	—	—	117
128	Oli essenziali, essenze e terpeni degli oli essenziali	—	—	—	—	2	—	—	1 733
129	Profumi	—	—	—	—	—	—	—	28
130	Saponi	—	—	—	—	20	—	—	238
131	Prodotti chimici inorganici	—	—	—	391	13	—	—	582
133	Prodotti chimici organici	—	—	—	—	17	—	—	1 574
134	Generi medicinali e prodotti farmaceutici	—	—	—	—	47	—	—	16 502
137	Colori, lacche e vernici	—	—	—	—	68	—	—	3 303
138	Matite, inchiostri, lucidi neri e colle	—	—	—	—	5	—	—	521
143	Lavori in pelle	—	—	—	—	—	—	—	97
145	Lavori di gomma	—	—	—	—	32	—	—	2 626
148	Carta e cartoni	—	—	—	7	13	—	—	852
149	Lavori di carta e cartone	—	—	—	—	6	—	—	496

EUROPA

segue: **Zona B Territorio Libero di Trieste (Esp.)**

segue: **TAV. XVI**

N. d'ordine	GRUPPI MERCEOLOGICI	QUANTITÀ — Quintali					VALORE — Migliaia di lire		
		1939	1946	1947	1948	1949	1939	1948	1949
150	Prodotti delle arti grafiche	—	—	—	—	41	—	—	4 969
151	Strumenti musicali e loro parti	—	—	—	—	1	—	—	314
157	Bottoni	—	—	—	—	1	—	—	23
160	Mercerie (esclusi i bottoni)	—	—	—	—	21	—	—	6 236
161	Semi non oleosi	—	—	—	—	5	—	—	476
162	Fiori freschi, piante vive e prodotti vegetali n.n.	—	—	—	—	7	—	—	324
164	Lampade elettriche e materiale elettrico	—	—	6	—	33	—	—	3 334
167	Altre merci	—	—	—	—	—	—	—	10 245
	TOTALE ESPORTAZIONE							3 070	151 294

MALTA
Importazione

5	Carni preparate, estratti di carne, brodi e minestre	—	—	10	6	100	—	157	1 159
8	Formaggi	—	—	6	3	—	—	55	—
9	Latte e prodotti caseari	—	—	32	30	—	—	482	—
10	Prodotti della pesca	—	1	2	—	—	—	—	—
11	Caffè crudo	1	17	—	—	—	1	—	—
12	Zucchero	—	—	11	5	—	—	37	—
14	Prodotti dolciari	—	—	814	4	—	—	147	—
16	Cacao	—	—	23	350	—	—	10 069	—
17	Tè, droghe e spezie	—	—	3	1	—	—	30	—
18	Fruento	—	—	—	—	83	—	—	124
22	Farine di cereali e semolino	—	—	129	82	—	—	316	—
23	Paste di frumento	—	—	—	—	—	—	—	—
24	Legumi secchi	—	—	5	—	10	—	—	105
29	Frutta seche	—	—	1	—	—	—	—	—
31	Frutta, legumi e ortaggi preparati	—	—	1	—	—	—	—	—
33	Birra <i>hl.</i>	—	1	—	—	—	—	—	—
34	Vini e vermut	1	—	—	—	—	2	—	—
36	Bevande spiritose	7	—	—	3	—	14	438	—
38	Tabacchi greggi	—	—	346	—	—	—	—	—
39	Tabacchi lavorati	—	—	—	—	—	—	—	5
40	Semi e frutti oleosi e loro residui	989	—	—	—	—	100	—	—
41	Oli e grassi animali	497	—	8	15	—	125	420	—
42	Oli e grassi vegetali (escluso l'olio di oliva alimentare)	—	—	—	2	—	—	16	—
46	Tessuti e manufatti di canapa, lino, juta	—	53	—	184	286	—	342	1 082
47	Cotone e cascami di cotone	—	—	—	—	392	—	—	15 481
49	Tessuti e manufatti di cotone	—	—	—	5	4	—	49	6
50	Lane sudice	—	—	—	—	146	—	—	209
52	Crino, pelo e setole	—	—	—	—	3	—	—	5
54	Tessuti e manufatti di lana, crino e peli	—	—	—	—	—	1	46	—
58	Tessuti e manufatti di seta	—	—	—	—	—	1	—	—
61	Minerali metallici, cenere e scorie	23	—	—	—	—	118	—	—
62	Rottami di ferro, ghisa e acciaio	7 333	—	16 203	35 080	26 476	186	28 104	31 513
63	Ferro, ghisa e acciaio, greggi e semilavorati	—	—	10	2 120	1 356	—	944	1 412
64	Lavori di ferro, ghisa e acciaio	—	174	5 159	1 750	1 443	—	602	1 295
65	Rottami di rame e sue leghe	—	—	80	18	1 133	—	124	14 099
68	Alluminio e sue leghe, greggi e semilavorati	—	—	—	—	—	—	—	—
69	Lavori di alluminio e sue leghe	—	—	—	88	—	—	131	—
72	Piombo e sue leghe, greggi e semilavorati	—	—	—	514	—	—	898	—
82	Macchine ed apparecchi e loro parti	—	—	—	25	485	—	1 213	2 539
83	Utensili e strumenti per arti e mestieri e per l'agricoltura	—	—	—	—	—	—	—	—
84	Strumenti scientifici e loro parti	—	—	—	—	—	—	147	—
89	Altri veicoli da strade comuni e ferrate esclusi gli autoveicoli, i motocicli ed i velocipedi	—	—	—	—	—	—	—	—
91	Navi, rimorchiatori e draghe	—	—	11	52 750	—	—	156 513	—
	<i>l.st.l.</i>	—	—	7	2 568	—	—	—	—
92	Parti staccate ed accessori di veicoli	—	—	—	5	6	—	435	50
95	Pietre e minerali non metallici greggi e semilavorati (esclusi: marmi, zolfo, bitumi, carbone e fosfati)	—	—	—	48	48	—	54	54
104	Prodotti delle industrie ceramiche	—	—	—	—	—	—	—	—
105	Lastre di vetro e di cristallo	—	—	—	—	—	—	—	—
106	Lavori di vetro e di cristallo	—	—	—	—	—	—	—	—
107	Legno comune, rozzo sgrossato squadrato o segato per il lungo	—	—	—	1 092	—	—	3 156	—
111	Legna da fuoco e carbone di legna	—	—	8	285	—	—	141	—
112	Lavori di legno	—	47	2	—	5	—	—	5
115	Lavori di materie da intreccio	—	3	—	—	—	—	—	—
121	Petrolio	—	—	—	—	6	—	—	30

N. d'ordine	GRUPPI MERCEOLOGICI	QUANTITÀ — Quintali					VALORE — Migliaia di lire		
		1939	1946	1947	1948	1949	1939	1948	1949
123	Oli lubrificanti	—	—	—	2	—	—	21	—
125	Oli di catrame e derivati	—	—	—	—	—	—	—	—
130	Saponi	—	—	—	4	2	—	88	45
131	Prodotti chimici inorganici	—	—	5	—	—	—	33	—
133	Prodotti chimici organici	—	—	—	2	—	—	56	—
134	Generi medicinali e prodotti farmaceutici	—	—	—	—	—	1	—	—
137	Colori, lacche e vernici	—	—	3	2	—	—	125	—
138	Matite, inchiostri, lucidi, neri e colle	—	—	—	—	1	—	—	100
139	Pelli crude, non buone da pellicceria	11	52	561	264	105	2	12 916	7 847
143	Lavori in pelle	—	—	—	—	—	—	—	—
144	Gomma elastica e residui	—	—	—	—	516	—	—	152
145	Lavori di gomma	—	—	—	9	30	—	436	19
148	Carta e cartoni	—	210	5	—	—	—	—	—
149	Lavori di carta e cartone	—	—	—	—	—	—	—	—
150	Prodotti delle arti grafiche	13	—	—	—	—	2	—	—
151	Strumenti musicali e loro parti	—	—	—	—	—	1	—	—
152	Pietre e metalli preziosi	23	—	—	60	48	9	600	927
153	Lavori di pietre e di metalli preziosi	2	—	—	—	—	1	—	—
154	Calzature di pelle	15	—	—	—	—	1	—	—
	<i>paia</i>								
156	Cappelli e berretti	9	—	—	—	—	—	—	—
	<i>n.</i>								
160	Mercerie (esclusi i bottoni)	—	—	—	—	—	—	—	—
164	Lampade elettriche e materiale elettrico	—	—	1 200	—	—	—	—	—
166	Stracci	—	202	168	216	157	—	218	201
167	Altre merci	—	—	—	—	—	12	4 608	19 055
	TOTALE IMPORTAZIONE						577	224 167	97 519

Esportazione

1	Equini	—	—	4	—	90	—	—	4 101
	<i>n.</i>			<i>1</i>		<i>29</i>			
2	Bovini	—	—	—	—	1 478	—	—	55 570
	<i>n.</i>					<i>395</i>			
5	Carni preparate, estratti di carne, brodi e minestre	1 072	—	—	1 006	1 333	736	59 599	70 434
6	Uova di volatili	—	—	—	—	—	—	—	7
8	Formaggi	2 831	843	38	3 684	5 085	2 233	208 368	285 216
9	Latte e prodotti caseari	49	—	—	—	—	15	—	—
10	Prodotti della pesca	569	219	168	826	301	184	21 821	7 544
12	Zucchero	1 095	—	—	—	—	215	—	—
14	Prodotti dolciari	543	15	55	565	115	239	16 238	4 868
15	Amidi, fecole, lieviti e prodotti similari	31	3	3	—	11	12	—	391
16	Cacao	16	—	—	—	—	7	—	—
17	Tè, droghe e spezie	—	—	—	—	—	—	—	—
19	Segale, orzo e avena	—	—	—	993	—	—	6 083	—
23	Paste di frumento	504	—	—	—	—	126	—	—
24	Legumi secchi	—	—	—	173 716	46 693	—	1 027 772	287 977
25	Patate	—	—	—	49 699	8 112	—	173 910	23 086
26	Ortaggi e legumi freschi	61	822	2 418	11 829	8 484	7	45 456	26 731
27	Agrumi	9 489	1 662	19 501	16 474	30 237	525	108 459	238 997
28	Altre frutta fresche	2 163	3 797	13 593	24 186	21 486	246	157 381	146 173
29	Frutta secche	1 622	950	3 283	2 914	2 357	534	59 498	64 675
30	Castagne	928	99	4 616	3 251	3 165	104	29 071	22 136
31	Frutta, legumi e ortaggi preparati	3 059	5 196	3 531	5 812	6 586	382	65 726	98 217
32	Conserva di pomodoro	1 312	2 063	9 230	9 245	2 951	457	192 610	77 699
34	Vini e vermut	1 246	17 719	11 919	9 391	6 066	213	84 057	73 800
36	Bevande spiritose	3	13	30	30	28	3	3 167	1 647
37	Sale marino e salgemma	—	—	—	—	700	—	—	528
39	Tabacchi lavorati	1	—	—	—	—	2	—	—
40	Semi e frutti oleosi e loro residui	26	—	—	11 307	2 778	5	36 336	8 954
42	Oli e grassi vegetali (escluso l'olio di oliva alimentare)	3	—	3	—	27	3	—	483
43	Ollo di oliva alimentare	105	—	101	112	189	54	8 864	15 982
44	Canapa, lino, juta ed altri vegetali filamentosi (escluso il cotone)	1	—	85	20	—	1	69	—
45	Filati di canapa, lino, juta	67	11	27	63	40	81	5 775	3 536
46	Tessuti e manufatti di canapa, lino, juta	160	55	44	42	46	144	4 078	2 840
47	Cotone e cascami di cotone	43	—	14	1	16	30	20	780
48	Filati di cotone	224	249	15	51	49	195	10 486	7 467
49	Tessuti e manufatti di cotone	1 549	324	297	1 519	2 450	2 446	234 871	372 786
52	Crino, pelo e setole	—	—	—	1	—	—	773	232
53	Filati di lana	13	—	1	—	—	43	—	—
54	Tessuti e manufatti di lana, crino e pelli	736	116	143	71	86	1 685	24 070	18 390
56	Seta tratta e filati di cascami di seta	—	—	—	—	—	—	25	—
58	Tessuti e manufatti di seta	22	56	22	18	16	303	7 542	8 793
59	Fibre artificiali e cascami	—	80	5	—	13	—	9	2 349
60	Tessuti e manufatti di fibre artificiali	1 296	917	566	517	834	3 510	142 244	208 794
63	Ferro, ghisa e acciaio, greggi e semilavorati	759	—	—	855	49	126	6 447	1 334

EUROPA

segue: **Malta** (Esp.)

segue: **TAV. XVI**

N. d'ordine	GRUPPI MERCEOLOGICI	QUANTITÀ — <i>Quintali</i>					VALORE — <i>Migliaia di lire</i>		
		1939	1946	1947	1948	1949	1939	1948	1949
64	Lavori di ferro, ghisa e acciaio	162	285	327	563	881	89	24 715	48 467
66	Rame e sue leghe, greggi e semilavorati	—	—	—	—	—	—	—	28
67	Lavori di rame e sue leghe	62	25	77	82	135	119	10 506	17 471
68	Alluminio e sue leghe, greggi e semilavorati	—	—	37	1	—	—	74	—
69	Lavori di alluminio e sue leghe	8	47	225	156	385	10	10 393	29 035
71	Lavori di nichelio e sue leghe	—	—	—	—	1	—	—	261
73	Lavori di piombo e sue leghe	19	1	—	—	5	45	—	642
75	Lavori di stagno e sue leghe	4	—	—	1	—	1	71	—
76	Zinco e sue leghe, greggi e semilavorati	—	20	—	—	—	—	—	—
77	Lavori di zinco e sue leghe	—	11	2	—	2	1	44	585
78	Mercurio	—	—	—	—	2	—	—	26
80	Lavori di altri metalli comuni	5	—	—	20	—	12	1 116	—
81	Lavori diversi di metalli comuni non nominati	—	12	9	2	14	—	296	1 951
82	Macchine ed apparecchi e loro parti	322	402	395	823	1 059	365	65 487	84 052
83	Utensili e strumenti per arti e mestieri e per l'agricoltura	52	41	29	41	24	67	4 777	2 846
84	Strumenti scientifici e loro parti	9	28	28	12	20	41	8 871	17 542
85	Orologi e loro parti	2	12	5	2	17	6	1 293	4 931
87	Autoveicoli	140	45	222	192	399	154	13 468	31 039
88	Motocicli e velocipedi	—	1	—	17	—	—	3 137	—
89	Altri veicoli da strade comuni e ferrate esclusi gli autoveicoli, i motocicli ed i velocipedi	—	6	—	21	—	—	—	—
91	Navi, rimorchiatori e draghe	—	—	7	—	—	—	878	—
92	Parti staccate ed accessori di veicoli	19	4	14	15	9	80	3 650	1 437
93	Marmo e alabastro greggi	1 035	2 308	2 519	6 091	861	13	21 894	625
94	Marmo e alabastro lavorati	6 529	1 690	9 200	8 694	7 111	437	48 789	66 785
95	Pietre e minerali non metallici greggi e semilavorati (esclusi: marmi, zolfo, bitumi, carbone e fosfati)	70 734	15 965	110 118	46 238	35 977	156	10 265	2 465
96	Lavori di pietre e di minerali non metallici (escluso il marmo)	16	—	2	6	120	6	355	751
97	Zolfo e minerali di zolfo	1 328	2 057	1 436	1 759	1 622	98	6 696	6 822
98	Bitumi solidi e asfalto	2	—	5 080	—	200	—	—	18
102	Laterizi e materiali refrattari	5 824	—	1 762	3 056	2 959	73	1 393	2 124
103	Calce, cemento e gesso	1 823	100	1 841	4 658	11 821	74	8 966	19 328
104	Prodotti delle industrie ceramiche	193	1 682	2 108	1 460	2 429	57	25 466	32 262
105	Lastre di vetro e di cristallo	116	1 590	2	3	482	7	110	3 434
106	Lavori di vetro e di cristallo	91	223	564	393	817	77	25 906	43 050
107	Legno comune, rozzo, sgrassato, squadrato o segato per il lungo	500	4 995	2 245	4 683	65 424	31	12 017	185 522
108	Legno comune in tavole, travi, assicelle, fogli, ecc.	2 353	10	15	34	33	86	2 826	710
109	Legno fino	279	341	1 335	916	211	95	41 366	5 619
110	Legno a compensazione	—	750	—	349	955	—	8 495	19 299
111	Legna da fuoco e carbone di legna	724	—	—	—	—	30	—	—
112	Lavori di legno	831	9 268	20 173	1 982	2 097	230	54 438	63 229
113	Sughero greggio e lavorato	95	—	61	403	333	6	3 562	2 163
114	Materie da intreccio greggie e semilavorate	835	1 990	1 647	1 126	828	19	3 630	2 189
115	Lavori di materie da intreccio	21	329	71	52	96	8	4 192	4 076
116	Materie da intaglio e da intarsio greggie e semilavorate	—	—	20	6	43	—	539	7 331
117	Lavori di materie da intaglio e da intarsio	9	2	20	51	32	23	6 215	5 395
123	Oli lubrificanti	—	—	—	2	—	—	132	—
124	Essenza di trementina ed altri oli di resina	3	—	—	—	—	1	—	—
127	Gomme, resine e balsami naturali	1	—	—	—	—	1	—	—
128	Oli essenziali, essenze e terpeni degli oli essenziali	3	—	—	2	2	28	876	875
129	Profumi	15	8	20	11	8	26	639	748
130	Saponi	212	—	—	—	14	67	—	224
131	Prodotti chimici inorganici	726	1 551	1 324	215	330	352	2 046	4 463
132	Concimi	29	—	—	—	—	2	—	—
133	Prodotti chimici organici	157	100	11	27	15	120	527	329
134	Generi medicinali e prodotti farmaceutici	104	66	70	99	98	315	5 617	7 616
135	Generi per tinta e per concia	1	10	10	—	8	—	—	77
136	Terre coloranti	113	—	—	—	37	7	—	174
137	Colori, lacche e vernici	8	3	1	—	8	10	—	643
138	Matite, inchiostri, lucidi, neri e colle	36	—	1	70	1	14	1 907	308
141	Pelli conciate col pelo (esclusi i gruppi, le croste e le parti di pelli)	—	—	—	—	—	—	24	—
142	Pelli conciate senza pelo	75	—	—	—	—	90	—	105
143	Lavori in pelle	7	5	1	2	4	76	5 009	4 494

EUROPA

segue : TAV. XVI

segue : **Malta (Esp.)**

N. d'ordine	GRUPPI MERCEOLOGICI	QUANTITÀ — <i>Quintali</i>					VALORE — <i>Migliaia di lire</i>		
		1939	1946	1947	1948	1949	1939	1948	1949
145	Lavori di gomma	23	1	7	3	16	35	564	2 178
148	Carta e cartoni	443	1 581	1 639	2 689	2 294	86	21 605	15 858
149	Lavori di carta e cartone	63	36	35	31	71	43	2 006	3 311
150	Prodotti delle arti grafiche	92	37	70	132	113	136	13 640	13 243
151	Strumenti musicali e loro parti	48	19	15	133	141	85	11 091	11 832
152	Pietre e metalli preziosi <i>kg</i>	—	—	—	11	—	—	307	—
153	Lavori di pietre e di metalli preziosi	321	5	4	10	70	68	830	1 477
154	Calzature di pelle <i>paia</i>	332	1	6	11	105	1 594	5 077	40 991
155	Calzature di gomma <i>paia</i>	65 831	107	3 147	1 952	30 949	—	—	—
		4	62	—	—	9	7	—	3 182
156	Cappelli e berretti <i>paia</i>	769	12 925	—	—	3 662	—	—	—
		62	27	40	14	59	414	8 136	34 813
157	Bottoni <i>n.</i>	42 467	22 951	24 805	11 358	25 295	—	—	—
158	Ombrelli e loro parti	30	9	54	15	65	88	2 677	5 588
159	Balocchi	1	8	5	4	10	4	1 041	2 658
160	Mercerie (esclusi i bottoni)	27	40	40	84	96	38	11 972	8 126
161	Semi non oleosi	47	138	253	111	228	143	20 823	38 898
162	Semi oleosi	1	1	4	815	38	1	5 907	1 801
162	Fiori freschi, piante vive e prodotti vegetali n. n.	36	9	729	3 006	1 232	24	8 207	10 382
164	Lampade elettriche e materiale elettrico	—	1	14	—	5	—	—	2 093
165	Pellicole per fotografia e per cinematografia	—	2	4	1	—	—	545	—
167	Altre merci	—	—	—	—	—	219	51 154	26 172
	TOTALE ESPORTAZIONE						21 476	3 359 080	3 098 686

NORVEGIA

Importazione

4	Carni fresche e congelate (compresi gli animali morti)	—	—	—	—	30	—	—	705
8	Formaggi	—	—	—	—	—	—	—	—
9	Latte e prodotti caseari	—	—	—	—	2 544	—	—	78 206
10	Prodotti della pesca	102 496	150 142	269 627	164 979	170 547	33 323	3 335 564	2 927 877
11	Caffè crudo	—	—	—	4	—	—	68	—
12	Zucchero	—	—	—	—	—	—	—	—
14	Prodotti dolciari	—	—	—	—	—	—	—	—
15	Amidi, fecole, lieviti e prodotti similari	323	—	—	5	—	32	37	—
16	Cacao	—	—	—	580	119	—	17 482	2 796
17	Tè, droghe e spezie	—	—	—	47	7	—	1 833	184
25	Patate	—	7 322	—	—	—	—	—	—
29	Frutta secche	—	—	—	45	—	—	232	—
33	Birra <i>hl</i>	—	—	—	18	18	—	42	86
34	Vini e vermut	—	—	—	—	63	—	—	3 167
36	Bevande spiritose	—	—	—	15	281	—	1 082	17 979
40	Semi e frutti oleosi e loro residui	—	1	—	—	—	—	—	—
41	Oli e grassi animali	15 250	7 426	9 801	16 314	43 133	4 690	481 643	1 250 477
42	Oli e grassi vegetali (escluso l'olio di oliva alimentare)	—	—	—	—	7 548	—	—	55 741
44	Canapa, lino, juta ed altri vegetali filamentososi (escluso il cotone)	—	—	9	1	—	—	101	—
45	Filati di canapa, lino, juta	10	—	—	—	—	3	—	—
46	Tessuti e manufatti di canapa, lino, juta	43	—	10	1	16	4	3	1 500
47	Cotone e cascami di cotone	—	2 701	—	—	—	—	—	—
49	Tessuti e manufatti di cotone	14	—	—	—	55	18	260	9 854
50	Lane sudice	—	637	—	—	—	—	—	—
51	Lane lavate, tinte, ecc., cascami e borra di lana	—	—	—	255	—	—	10 397	—
54	Tessuti e manufatti di lana, crino e pelli	—	—	—	16	55	—	2 829	6 730
59	Fibre artificiali e cascami	—	635	8 114	1 791	3 829	—	62 225	170 208
61	Minerali metallici, cenere e scorie	—	9 793	31 174	40 682	49 409	—	53 809	46 068
62	Rottami di ferro, ghisa e acciaio	8	14	7	—	—	2	—	—
63	Ferro, ghisa e acciaio, greggi e semilavorati	1 270	13 409	12 678	19 156	269	619	114 629	11 631
64	Lavori di ferro, ghisa e acciaio	652	—	8	59	122	329	17 866	25 884
66	Rame e sue leghe, greggi e semilavorati	3 013	—	—	1 006	534	1 304	30 933	30 396
67	Lavori di rame e sue leghe	—	—	—	—	1	—	—	223
68	Alluminio e sue leghe, greggi e semilavorati	—	—	—	42	—	—	721	—
70	Nichelio e sue leghe, greggi e semilavorati	13 502	980	387	240	107	19 905	11 296	6 005
74	Stagno e sue leghe, greggi e semilavorati	205	—	—	13	—	350	1 204	—

EUROPA

segue: **Norvegia (Imp.)**

segue: **TAV. XVI**

N. d'ordine	GRUPPI MERCEOLOGICI	QUANTITÀ — Quintali					VALORE — Migliaia di lire		
		1939	1946	1947	1948	1949	1939	1948	1949
76	Zinco e sue leghe, greggi e semilavorati	—	—	—	—	1 532	—	—	34 499
77	Lavori di zinco e sue leghe	—	—	—	..	—	—	—	—
81	Lavori diversi di metalli comuni non nominati	—	—	—	—	1	—	1	—
82	Macchine ed apparecchi e loro parti	700	5	46	137	269	1 355	11 882	140
83	Utensili e strumenti per arti e mestieri e per l'agricoltura	2	—	—	—	3	6	—	571
84	Strumenti scientifici e loro parti	1	—	—	40	68	14	19 617	46 055
91	Navi, rimorchiatori e draghe	34 452	—	—	58 770	—	946	320 445	—
	<i>t. st. l.</i>	5 235	—	—	10 298	—	—	—	—
92	Parti staccate ed accessori di veicoli	—	—	7	—	—	—	290	—
93	Marmo e alabastro greggi	—	—	—	—	609	—	—	1 836
95	Pietre e minerali non metallici greggi e semilavorati (esclusi: marmi, zolfo, bitumi, carbone e fosfati)	1 143	38	594	2 307	1 148	251	10 513	9 248
96	Lavori di pietre e di minerali non metallici (escluso il marmo)	47	—	6 932	2 590	2 997	33	10 158	11 896
99	Carbon fossile	—	52 644	—	—	—	—	—	—
100	Carbon coke	—	—	19	—	—	—	—	—
103	Calce, cemento e gesso	—	—	—	—	35	—	—	273
104	Prodotti delle industrie ceramiche	4	—	—	—	3	5	—	262
106	Lavori di vetro e di cristallo	1	—	—	—	2	—	—	175
107	Legno comune, rozzo, sgrassato, squadrato o segato per il lungo	—	41	1	—	—	—	—	—
110	Legno a compensazione	—	—	—	2 684	3 420	—	21 943	20 762
112	Lavori di legno	4	—	—	—	—	4	—	—
116	Materie da intaglio e da intarsio greggie e semilavorate	—	—	—	54	—	—	927	—
117	Lavori di materie da intaglio e da intarsio	—	—	—	—	—	—	—	—
123	Oli lubrificanti	—	—	—	—	20	—	—	219
129	Profumi	—	—	—	—	—	1	—	—
130	Saponi	—	—	2	—	—	—	—	—
131	Prodotti chimici inorganici	198	—	499	—	16 100	47	6	68 894
132	Concimi	3	—	—	51	236	—	12	26
133	Prodotti chimici organici	84	—	—	1 867	1 892	22	16 274	46 332
134	Generi medicinali e prodotti farmaceutici	—	—	267	32	315	—	4 196	48 093
137	Colori, lacche e vernici	—	—	—	27	46	—	4 808	4 744
138	Matite, inchiostri, lucidi, neri e colle	96	—	111	—	—	59	—	—
139	Pelli crude, non buone da pellicceria	—	47	—	1 463	2 449	—	65 495	31 360
140	Pelli crude da pellicceria	23	10	229	1 158	1 620	238	216 797	287 087
141	Pelli conciate col pelo (esclusi i grouponi, le croste e le parti di pelli)	—	—	3	29	60	—	2 966	8 864
142	Pelli conciate senza pelo	—	—	—	65	25	—	2 480	7 115
143	Lavori in pelle	—	—	—	—	2	—	—	390
144	Gomma elastica e residui	—	—	—	135	—	—	4 198	—
145	Lavori di gomma	—	—	—	—	—	—	57	—
146	Pasta per la fabbricazione della carta	2 185	—	22 355	11 156	62 862	333	54 785	220 610
147	Cellulosa per la fabbricazione delle fibre tessili artificiali	118 533	9 826	1 965	2 015	1 392	17 146	12 955	12 007
148	Carta e cartoni	—	—	179	2 163	—	—	44 868	80
149	Lavori di carta e cartone	—	—	—	—	—	—	—	—
150	Prodotti delle arti grafiche	2	—	3	3	2	—	141	140
151	Strumenti musicali e loro parti	—	—	—	—	—	—	—	—
153	Lavori di pietre e di metalli preziosi <i>kg</i>	4	—	—	—	—	2	—	—
154	Calzature di pelle <i>paia</i>	—	—	—	—	115	—	—	18 461
						12 842	—	—	—
159	Balocchi	3	—	—	—	—	10	—	—
160	Mercerie (esclusi i bottoni)	13	—	—	—	13	51	51	16 057
164	Lampade elettriche e materiale elettrico	2	—	—	1	13	2	52	458
166	Stracci	—	3	16	10	4	—	29	14
167	Altre merci	—	—	—	—	—	8	5 087	10 104
	TOTALE IMPORTAZIONE						81 115	4 975 289	5 583 468

Esportazione

5	Carni preparate, estratti di carne, brodi e minestre	—	—	—	—	—	—	—	—
8	Formaggi	41	—	—	—	—	35	—	—
10	Prodotti della pesca	—	186	150	92	—	—	14 185	1
14	Prodotti dolciari	137	300	—	—	—	61	1	42
15	Amidi, fecole, lieviti e prodotti similari	—	—	—	—	9	—	—	1 227
21	Riso	—	—	—	—	1	—	—	15
23	Paste di frumento	234	—	—	—	—	76	—	—
24	Legumi secchi	—	—	—	—	6 799	—	—	31 094
26	Ortaggi e legumi freschi	3 369	—	4 326	1 093	4 978	431	13 647	41 995

N. d'ordine	GRUPPI MERCEOLOGICI	QUANTITÀ — Quintali					VALORE — Migliaia di lire.		
		1939	1946	1947	1948	1949	1939	1948	1949
27	Agrumi	23 886	65 351	102 190	16 417	32 669	2 836	109 522	191 630
28	Altre frutta fresche	185	16	190	1 136	11 333	45	5 784	111 541
29	Frutta secche	16 044	1 967	9 713	3 247	8 147	13 092	150 491	315 980
30	Castagne	75	—	—	320	1 188	17	3 440	8 209
31	Frutta, legumi e ortaggi preparati	779	859	1 294	864	504	202	15 072	5 198
32	Conserva di pomodoro	7 405	2 430	3 258	5 819	779	2 133	132 671	17 826
34	Vini e vermut hl	3 896	319	1 542	8	3 389	2 424	151	49 993
36	Bevande spiritose	—	—	—	—	—	—	—	14
37	Sale marino e salgemma	885 160	616 660	1 151 830	435 670	613 000	3 219	76 868	145 709
41	Oli e grassi animali	—	—	—	—	121	—	—	2 672
42	Oli e grassi vegetali (escluso l'olio di oliva alimentare)	20	10	—	—	—	43	—	—
43	Olio di oliva alimentare	1	—	—	—	—	1	—	—
44	Canapa, lino, juta ed altri vegetali filamentososi (escluso il cotone)	1 256	1 701	6 175	5 488	3 450	987	281 513	126 937
45	Filati di canapa, lino, juta	3 664	7 439	9 167	17 726	12 647	3 779	1 481 487	797 312
46	Tessuti e manufatti di canapa, lino, juta	592	382	4 560	20 277	1 810	730	30 143	127 051
48	Filati di cotone	—	13 499	11 889	20 033	14 826	—	2 128 146	1 297 692
49	Tessuti e manufatti di cotone	1 597	6 455	1 678	970	4 339	3 044	240 466	1 038 297
51	Lane lavate, tinte, ecc., cascami e borra di lana	—	—	—	116	306	—	20 935	60 473
52	Crino, pelo e setole	—	—	—	198	—	—	1 507	—
53	Filati di lana	—	131	547	158	11	—	43 217	1 036
54	Tessuti e manufatti di lana, crino e pelli	1 196	372	1 739	766	1 234	5 758	303 206	551 030
56	Seta tratta e filati di cascami di seta	5	—	—	4	—	13	1 296	—
58	Tessuti e manufatti di seta	45	538	36	68	32	546	49 603	44 111
59	Fibre artificiali e cascami	350	410	362	273	107	493	50 461	14 858
60	Tessuti e manufatti di fibre artificiali	2 045	827	2 410	2 628	2 733	6 637	845 422	883 931
63	Ferro, ghisa e acciaio, greggi e semilavorati	—	—	3	—	—	—	—	—
64	Lavori di ferro, ghisa e acciaio	172	78	353	336	1 198	106	6 934	52 684
66	Rame e sue leghe, greggi e semilavorati	7	251	362	1 296	488	6	45 163	23 562
67	Lavori di rame e sue leghe	1	25	369	219	661	6	19 050	62 456
68	Alluminio e sue leghe, greggi e semilavorati	—	—	114	—	—	—	—	—
69	Lavori di alluminio e sue leghe	—	—	1	48	—	—	4 898	—
70	Nichelio e sue leghe, greggi e semilavorati	—	—	382	17	41	—	1 056	2 727
73	Lavori di piombo e sue leghe	—	—	6	3	3	—	351	307
75	Lavori di stagno e sue leghe	3	—	—	—	—	3	—	—
78	Mercurio	10	500	8	—	—	62	—	—
80	Lavori di altri metalli comuni	1	—	—	—	—	6	—	—
81	Lavori diversi di metalli comuni non nominati	—	31	86	7	—	1	491	—
82	Macchine ed apparecchi e loro parti	204	977	1 688	4 476	7 395	510	488 278	728 274
83	Utensili e strumenti per arti e mestieri e per l'agricoltura	1	—	33	—	6	4	27	540
84	Strumenti scientifici e loro parti	19	115	193	77	162	117	40 416	78 294
85	Orologi e loro parti	—	27	—	—	—	—	—	—
87	Autoveicoli n.	2 216	9	16	18	86	2 561	2 707	6 587
88	Motocicli e velocipedi n.	298	1	2	2	12	5	—	392
91	Navi, rimorchiatori e draghe t. st. l.	65 154	—	27 350	234 312	144 870	29 401	3 474 300	1 834 758
92	Parti staccate ed accessori di veicoli	10 803	—	3 383	29 838	16 443	—	—	—
93	Marmo e alabastro greggi	97	69	61	34	516	896	5 387	25 056
94	Marmo e alabastro lavorati	4 867	—	1 286	139	1 800	46	61	1 872
95	Pietre e minerali non metallici greggi e semilavorati (esclusi: marmi, zolfo, bitumi, carbone e fosfati)	3 137	4 556	1 935	—	276	240	—	1 614
96	Lavori di pietre e di minerali non metallici (escluso il marmo)	1 288	1 605	685	932	1 638	79	6 962	3 937
97	Zolfo e minerali di zolfo	949	—	—	25	—	61	372	—
103	Calce, cemento e gesso	10 545	—	—	—	—	446	—	—
104	Prodotti delle industrie ceramiche	2	—	—	—	—	—	—	—
105	Lastre di vetro e di cristallo	316	—	250	101	1 087	322	7 335	31 951
106	Lavori di vetro e di cristallo	—	—	—	—	—	—	219	—
107	Legno comune, rozzo, sgrossato, squadrato o segato per il lungo	137	4	275	280	4	102	16 610	573
108	Legno comune in tavole, travi, assicelle, fogli, ecc.	—	—	—	6 790	2 653	—	14 528	6 574
109	Legno fino	5	—	310	—	—	5	—	—
110	Legno a compensazione	—	316	293	36	5	—	1 127	380
112	Lavori di legno	—	—	133	—	—	—	—	—
113	Sughero greggio e lavorato	27	—	7	7	1	81	50	289
114	Materie da intreccio greggie e semilavorate	—	—	8	—	149	—	—	6 435
115	Lavori di materie da intreccio	39	5	34	30	—	13	825	—
116	Materie da intaglio e da intarsio greggie e semilavorate	4	—	77	—	—	8	—	—
		22	—	—	—	—	50	—	—

EUROPA

segue: **Norvegia (Esp.)**

segue: **TAV. XVI**

N. d'ordine	GRUPPI MERCEOLOGICI	QUANTITÀ — Quintali					VALORE — Migliaia di lire		
		1939	1946	1947	1948	1949	1939	1948	1949
117	Lavori di materie da intaglio e da intarsio	..	—	..	1	5	..	2 339	920
119	Benzina	..	—	..	1	—	..	14	—
123	Oli lubrificanti	40	—	—	—	—	17	—	—
125	Oli di catrame e derivati	—	—	91	—	—	—	—	—
128	Oli essenziali, essenze e terpeni degli oli essenziali	20	18	7	3	—	217	1 035	—
129	Profumi	—	—	—	—	—	—	—	—
130	Saponi	—	—	—	—	—	—	—	—
131	Prodotti chimici inorganici	2 005	1 800	1 846	69 873	59	599	707 008	8 710
132	Concimi	—	—	—	20 000	—	—	62 735	—
133	Prodotti chimici organici	1 667	965	557	605	756	1 533	20 958	21 556
134	Generi medicinali e prodotti farmaceutici	819	74	402	31	66	724	837	1 635
135	Generi per tinta e per concia	717	124	37	21	—	167	148	—
136	Terre coloranti	1 063	925	2 964	—	16	68	—	852
137	Colori, lacche e vernici	1	1	3	3	—	5	492	—
138	Matite, inchiostri, lucidi, neri e colle	—	—	—	595	420	—	12 750	16 956
139	Pelli crude, non buone da pellicceria	758	—	—	1 964	1 755	741	59 503	53 060
140	Pelli crude da pellicceria	—	—	33	11	64	—	5 981	26 939
141	Pelli conciate col pelo (esclusi i grouponi, le croste e le parti di pelli)	—	—	49	181	78	—	95 827	122 077
142	Pelli conciate senza pelo	15	—	—	11	—	83	9 184	44
143	Lavori in pelle	14	2	15	18	12	261	24 330	49 661
144	Gomma elastica e residui	47	—	—	—	—	44	—	—
145	Lavori di gomma	154	—	53	—	111	226	—	5 978
148	Carta e cartoni	16	—	—	—	—	5	—	—
149	Lavori di carta e cartone	1	—	—	—	—	2	—	—
150	Prodotti delle arti grafiche	11	—	202	10	184	30
151	Strumenti musicali e loro parti	50	28	7	1	53	408	535	24 655
153	Lavori di pietre e di metalli preziosi kg	11	—	2	—	—	6	—	—
154	Calzature di pelle <i>paia</i>	4	—	—	—	—	34	—	—
		889	—	—	—	—	—	—	—
156	Cappelli e berretti <i>n.</i>	234	124	175	29	82	2 120	21 544	115 327
		129 756	71 545	136 896	14 994	39 361	—	—	—
157	Bottoni	97	14	25	2	—	260	1 358	—
158	Ombrelli e loro parti	—	—	—	—	—	—	—	—
160	Mercerie (esclusi i bottoni)	60	21	119	2	28	172	743	7 748
161	Semi non oleosi	1	—	—	..	—	2	60	—
162	Fiori freschi, piante vive e prodotti vegetali n. n.	190	10	16	—	6	465	—	580
164	Lampade elettriche e materiale elettrico	..	—	321	1 725	—	4	65 364	—
165	Pellicole per fotografia e per cinematografia	1	—	1	2	3	14	2 051	2 889
167	Altre merci	—	—	—	—	—	133	33 641	796
	TOTALE ESPORTAZIONE						90 059	11 265 002	9 195 549

PAESI BASSI

Importazione

1	Equini	—	—	652	1 035	3 741	—	46 340	186 113
	<i>n.</i>	—	—	180	243	964	—	—	—
2	Bovini	7	—	19 598	45 286	25 690	10	1 271 186	700 305
	<i>n.</i>	2	—	4 138	9 903	5 145	—	—	—
4	Carni fresche e congelate (compresi gli animali morti)	—	—	—	486	5 077	—	23 945	254 671
5	Carni preparate, estratti di carne, brodi e minestre	..	—	1	—	—	..	—	—
6	Uova di volatili	36	—	18 005	4 705	9 647	18	182 858	306 457
7	Giallo d'uova	—	—	—	57	11	—	4 546	630
8	Formaggi	2 810	—	3 273	..	342	1 995	3	12 914
9	Latte e prodotti caseari	15 212	—	2 327	1 470	36 542	8 015	97 950	2 503 457
10	Prodotti della pesca	389	14 261	22 858	29 795	15 182	297	288 273	202 973
11	Caffè crudo	—	—	110	—	—	1	2 161	—
12	Zucchero	—	—	8 586	8 238	35	—	96 824	325
13	Zucchero invertito, glucoisio e melasso	65	—	5 208	7 902	4 773	10	94 505	50 044
14	Prodotti dolciari	114	—	424	1 594	1 331	140	95 949	64 719
15	Amidi, fecole, lieviti e prodotti similari	91 762	2 688	65 085	105 319	115 397	9 761	886 348	909 093
16	Cacao	353	4 723	8 552	11 837	5 058	163	422 130	159 687
17	Tè, droghe e spezie	8	37	435	77	52	12	3 299	1 845
18	Frumento	—	—	—	41 676	126 426	—	521 944	978 096
19	Segale, orzo e avena	—	—	—	160 858	7 974	—	1 649 197	40 937
22	Farine di cereali e semolino	703	—	7 886	34 770	—	73	445 912	—
24	Legumi secchi	3 114	827	2 549	696	3 436	448	8 382	43 632
25	Patate	55 838	29 343	202 874	127 972	65 123	3 472	496 389	140 114
26	Ortaggi e legumi freschi	210	—	—	—	—	12	—	—
29	Frutta secche	—	—	—	23	19	—	133	67

N. d'ordine	GRUPPI MERCEOLOGICI	QUANTITÀ — Quintali					VALORE — Migliaia di lire		
		1939	1946	1947	1948	1949	1939	1948	1949
31	Frutta, legumi e ortaggi preparati . . .	—	—	—	—	8	—	—	229
33	Birra hl	96	—	—	238	1 239	17	2 160	16 863
35	Alcool etilico »	7 706	565	5 817	2 257	1 045	1 566	36 045	11 940
36	Bevande spiritose »	17	..	269	212	355	35	11 623	19 832
38	Tabacchi greggi »	271	—	3 006	3 106	—	106	163 273	—
40	Semi e frutti oleosi e loro residui . . .	2 804	297	11 326	3 419	3 412	471	55 898	46 086
41	Oli e grassi animali »	1 700	—	—	33	248	346	1 098	5 222
42	Oli e grassi vegetali (escluso l'olio di oliva alimentare) »	13 125	798	2 710	1 433	2 937	1 744	81 299	50 776
43	Olio di oliva alimentare »	—	—	—	—	200	—	—	8 798
44	Canapa, lino, juta ed altri vegetali filamentosi (escluso il cotone)	1 098	1 123	1 603	1 290	2 214	1 351	74 985	113 051
45	Filati di canapa, lino, juta »	188	—	—	—	—	437	—	—
46	Tessuti e manufatti di canapa, lino, juta »	811	3	—	—	—	337	—	—
47	Cotone e cascami di cotone »	..	—	—	1 044	198	..	24 156	3 322
49	Tessuti e manufatti di cotone »	2	—	—	1	—	12	275	—
50	Lane sudice »	20	189	—	79	83	17	592	2 483
51	Lane lavate, tinte, ecc., cascami e borra di lana »	—	603	2 276	46	16	—	2 724	163
52	Crino, pelo e setole »	100	—	—	10	5	21	1 387	1 553
53	Filati di lana »	1	—	—	—	—	2	—	—
54	Tessuti e manufatti di lana, crino e peli »	16	—	—	1	—	27	988	—
59	Fibre artificiali e cascami »	121	601	171	—	622	283	—	20 674
60	Tessuti e manufatti di fibre artificiali . . .	2	—	—	3	1	7	1 500	323
61	Minerali metallici, ceneri e scorie	849	546	2 171	943	1 368	133	6 142	9 206
62	Rottami di ferro, ghisa e acciaio	164 780	—	—	—	—	5 623	—	—
63	Ferro, ghisa e acciaio, greggi e semi- lavorati »	137 099	—	21 450	118 626	4 177	6 985	509 398	23 425
64	Lavori di ferro, ghisa e acciaio »	1 507	1	348	9	47	1 351	4 167	11 336
65	Rottami di rame e sue leghe »	—	—	1 498	1 383	2 299	—	30 147	69 682
66	Rame e sue leghe, greggi e semilavo- rati »	13	8	1 043	32	1 027	63	4 475	36 735
67	Lavori di rame e sue leghe »	115	32	5	13	115	272	5 234	7 600
68	Alluminio e sue leghe, greggi e semila- vorati »	—	—	399	101	—	—	2 818	—
69	Lavori di alluminio e sue leghe »	5	1	..	—	—	27	—	—
70	Nichelio e sue leghe, greggi e semila- vorati »	11	1	3	1	46	99	1 122	2 611
71	Lavori di nichelio e sue leghe »	2	—	..	36	—	2
72	Piombo e sue leghe, greggi e semila- vorati »	—	—	1 665	7 154	610	—	98 401	33 442
73	Lavori di piombo e sue leghe »	..	—	—	—	21	1	—	1 890
74	Stagno e sue leghe, greggi e semila- vorati »	6 598	—	2 833	3 582	5 816	13 111	339 067	546 372
76	Zinco e sue leghe, greggi e semilavo- rati »	442	—	4 097	275	—	70	1 932	—
77	Lavori di zinco e sue leghe »	..	—	—	—	—	..	—	—
79	Altri metalli comuni, greggi e semila- vorati »	8	4	8	6	19	748	36 198	34 283
80	Lavori di altri metalli comuni »	..	—	..	—	—	8	—	—
81	Lavori diversi di metalli comuni non nominati »	—	—	—	—	—	3	—	—
82	Macchine ed apparecchi e loro parti . . .	2 095	39	517	257	2 610	3 696	72 933	302 995
83	Utensili e strumenti per arti e mestie- ri e per l'agricoltura »	1	..	1	4	72	51	6 243	20 290
84	Strumenti scientifici e loro parti	131	29	137	142	479	1 379	137 953	292 280
85	Orologi e loro parti »	..	—	—	—	—	16
87	Autoveicoli »	—	14	—	—	—	—	—	—
			7	—	—	—	—	—	—
89	Altri veicoli da strade comuni e fer- rate esclusi gli autoveicoli, i moto- cicli ed i velocipedi »	—	—	926	..	6	—	10	512
91	Navi, rimorchiatori e draghe »	1 110	—	—	—	—	413	—	—
		205	—	—	—	—	—	—	—
92	Parti staccate ed accessori di veicoli Marmo e alabastro lavorati »	3	—	—	..	—	94	4	—
94	Pietre e minerali non metallici greggi e semilavorati (esclusi: marmi, zolfo bitumi, carbone e fosfati) »	8 500	4	79	59 400	261 486	91	26 286	134 156
96	Lavori di pietre e di minerali non me- tallici (escluso il marmo) »	..	4	—	1	126	—	441	591
98	Bitumi solidi e asfalto »	1 008	..	39 554	25 230	6 023	106	9 818	17 595
99	Carbon fossile »	1 947 133	758 635	47 335	—	165	26 238	—	218
100	Carbon coke »	—	218 924	40 659	—	—	—	—	—
102	Laterizi e materiali refrattari »	148	—	—	—	—	13	—	—
103	Calce, cemento e gesso »	..	1 191	—	—	—	..	—	—
104	Prodotti delle industrie ceramiche	196	1	1	1	233	72	329	17 536
106	Lavori di vetro e di cristallo »	261	14	2 586	8 378	11 610	349	96 549	148 645
107	Legno comune, rozzo, sgrassato, squa- drato o segato per il lungo »	115	—	—	—	—	24	—	—
109	Legno fino »	—	68	—	829	—	—	7 750	—

EUROPA

segue: Paesi Bassi (Imp.)

segue: Tav. XVI

N. d'ordine	GRUPPI MERCEOLOGICI	QUANTITÀ — Quintali					VALORE — Migliaia di lire		
		1939	1946	1947	1948	1949	1939	1948	1949
112	Lavori di legno	214	—	1	6	94	168	140	830
113	Sughero greggio e lavorato	2	—	—	—	—	1	—	—
114	Materie da intreccio greggie e semilavorate	25	—	27	840	993	10	27 548	26 958
115	Lavori di materie da intreccio	—	—	—	—	4	—	—	273
116	Materie da intaglio e da intarsio greggie e semilavorate	191	9	565	531	714	56	10 003	14 043
117	Lavori di materie da intaglio e da intarsio	2	—	1	..	18	27	8	1 570
118	Oli minerali greggi e residui della loro lavorazione	2 213	—	—	—	—	36	—	—
119	Benzina	9 499	—	—	1	—	862	3	—
120	Acqua ragia minerale	51	—	—	—	—	4	—	—
122	Oli da gas	1 051	—	—	—	—	29	—	—
123	Oli lubrificanti	1	—	293	1 021	2	—	10 584	45
125	Oli di catrame e derivati	97 881	9 308	78 394	78 886	6 517	2 464	367 040	37 553
126	Paraffina, ceresina e vaselina	16	—	16	—	2	13	—	67
127	Gomme, resine e balsami naturali	187	15	405	240	204	42	9 079	4 668
128	Oli essenziali, essenze e terpeni degli oli essenziali	5	—	11	49	112	37	16 471	42 755
129	Profumi	13	1	76	132	350	194	55 648	98 322
130	Saponi	24	—	—	—	—	5	—	—
131	Prodotti chimici inorganici	2 653	39	467	1 463	1 158	965	37 179	37 574
132	Concimi	12 334	—	—	—	164	327	—	18
133	Prodotti chimici organici	3 858	4 568	16 902	4 538	15 000	12 170	282 416	424 626
134	Generi medicinali e prodotti farmaceutici	83	68	582	258	344	474	45 071	55 478
135	Generi per tinta e per concia	—	—	90	487	—	—	6 850	—
137	Colori, lacche e vernici	202	276	644	839	1 469	162	46 003	67 991
138	Matite, inchiostri, lucidi, neri e colle	61	1 231	54	535	846	31	15 912	11 446
139	Pelli crude, non buone da pellicceria	13 836	—	843	1 999	3 676	5 900	62 995	76 074
140	Pelli crude da pellicceria	15	—	63	195	2	83	21 969	1 402
141	Pelli conciate col pelo (esclusi i grouponi, le croste e le parti di pelli)	—	—	—	—	—	—	—	208
142	Pelli conciate senza pelo	107	—	—	—	35	679	—	12 900
143	Lavori in pelle	81	12	—	142	23	223	17 273	2 746
144	Gomma elastica e residui	280	—	2 163	..	40	21	3	594
145	Lavori di gomma	2	—	—	—	1	10	—	25
148	Carta e cartoni	143	—	5	1	—	65	49	—
149	Lavori di carta e cartone	4	13	—	10	27	3	427	2 848
150	Prodotti delle arti grafiche	102	18	50	112	130	118	10 239	8 734
151	Strumenti musicali e loro parti	1	—	—	—	..	14	—	421
152	Pietre e metalli preziosi <i>kg.</i>	2	—	28	5 046	1 450	1 275
153	Lavori di pietre e di metalli preziosi	—	—	1	—	32	87	—
154	Calzature di pelle <i>paia</i>	75	—	—	—	—	5	—	—
156	Cappelli e berretti <i>n.</i>	1	—	—	—	—	..	—	—
157	Bottoni	10	—	—	—	—	78	—	—
159	Balocchi	—	—	—	3	..	—	2 874
160	Mercerie (esclusi i bottoni)	2	5	207	3	2 497	10 785
161	Semi non oleosi	4 193	1 177	4 898	5 255	17 794	3 030	208 844	492 962
162	Fiori freschi, piante vive e prodotti vegetali n. n.	208	65	121	114	869	234	7 426	20 535
163	Budella	3 382	—	—	—	—	947	—	—
164	Lampade elettriche e materiale elettrico	80	17	67	104	165	2 403	41 781	52 568
165	Pellicole per fotografia e per cinematografica	—	—	274	10 935
166	Stracci	9 183	2 446	24 322	6 932	23 212	2 113	110 400	286 503
167	Altre merci	—	—	—	—	—	2 445	112 297	385 175
TOTALE IMPORTAZIONE							133 791	10 021 660	10 762 593

Esportazione

5	Carni preparate, estratti di carne, brodi e minestre	5	—	150	..	—	5	49	—
8	Formaggi	103	—	—	119	18	20
10	Prodotti della pesca	84	11	11	22	32	149	1 273	4 530
14	Prodotti dolciari	8 621	—	..	—	1	2 840	—	82
15	Amidi, fecole, lieviti e prodotti similari	139	—	—	—	—	94	—	—
17	Tè, droghe e spezie	6	—	—	—	—	18	—	1 939
21	Riso	—	—	—	..	70 070	—	5	569 830
23	Paste di frumento	806	—	—	230	10	—
25	Patate	8 554	—	—	2 525	—	601	13 264	—
26	Ortaggi e legumi freschi	52 623	—	148	355	158	4 565	3 765	2 202
27	Agrumi	35 618	5 056	30 456	25 500	59 599	3 873	113 985	350 203
28	Altre frutta fresche	7 795	—	4 619	6 331	2 353	1 128	52 401	11 874

N. d'ordine	GRUPPI MERCEOLOGICI	QUANTITÀ — Quintali					VALORE — Migliaia di lire		
		1939	1946	1947	1948	1949	1939	1948	1949
29	Frutta seche	26 181	1 112	7 513	3 658	18 569	23 458	145 587	886 695
30	Castagne	1 155	—	440	—	242	216	—	2 400
31	Frutta, legumi e ortaggi preparati	490	—	991	—	60	80	—	228
32	Conserva di pomodoro	1 569	150	1	—	253	438	1	3 268
34	Vini e vermut	18 793	906	5 212	8 954	4 109	5 188	210 281	104 407
36	Bevande spiritose	19	1	—	197	16	28	6 807	394
37	Sale marino e salgemma	45 720	—	267 958	156 952	—	185	44 635	—
38	Tabacchi greggi	1 273	—	4 908	—	—	876	—	582 215
40	Semi e frutti oleosi e loro residui	2 575	497	—	1 028	—	520	19 774	—
42	Oli e grassi vegetali (escluso l'olio di oliva alimentare)	2	—	—	—	—	1	—	—
43	Olio di oliva alimentare	2	—	—	—	—	2	8	—
44	Canapa, lino, juta ed altri vegetali filamentososi (escluso il cotone)	2 672	668	2 907	1 675	2 170	2 202	6 202	13 790
45	Filati di canapa, lino, juta	766	569	1 542	743	3 440	726	40 597	191 916
46	Tessuti e manufatti di canapa, lino, juta	1 390	15	3	308	616	1 643	17 868	21 251
47	Cotone e cascami di cotone	—	500	460	1 066	658	—	7 465	5 344
48	Filati di cotone	337	1 489	7 004	2 878	1 252	281	295 537	67 690
49	Tessuti e manufatti di cotone	1 284	184	932	890	1 673	3 515	212 511	389 775
50	Lane sudice	—	—	—	99	—	—	5 377	—
51	Lane lavate, tinte, ecc., cascami e borra di lana	308	—	—	661	480	55	4 290	3 146
52	Crino, pelo e setole	20	—	143	1 080	478	73	10 345	6 075
53	Filati di lana	65	67	3 190	1 182	371	252	414 820	25 058
54	Tessuti e manufatti di lana, crino e pelli	2 559	47	281	952	642	8 581	228 526	130 753
56	Seta tratta e filati di cascami di seta	3	—	21	—	21	33	—	10 012
58	Tessuti e manufatti di seta	109	14	107	42	151	1 846	50 995	151 512
59	Fibre artificiali e cascami	10 647	121	1 361	310	67	12 120	4 263	8 813
60	Tessuti e manufatti di fibre artificiali	7 701	333	4 867	1 245	4 572	22 923	532 324	1 468 139
61	Minerali metallici, cenere e scorie	300 674	—	50	11 320	—	3 917	17 303	—
63	Ferro, ghisa e acciaio, greggi e semilavorati	12 495	—	2 094	—	—	1 980	—	19
64	Lavori di ferro, ghisa e acciaio	3 447	24	18 784	186 859	113 556	898	2 062 331	1 471 646
65	Rottami di rame e sue leghe	—	—	613	—	—	—	—	—
66	Rame e sue leghe, greggi e semilavorati	2	25 773	35 611	17 126	9 218	8	526 931	234 467
67	Lavori di rame e sue leghe	6	2 416	5 388	8 412	4 426	55	466 740	249 441
68	Alluminio e sue leghe, greggi e semilavorati	—	—	—	8 753	137	—	265 515	3 068
69	Lavori di alluminio e sue leghe	8	—	2 652	708	—	31	50 752	—
70	Nichelio e sue leghe, greggi e semilavorati	—	—	2 115	3 785	796	—	204 276	44 048
71	Lavori di nichelio e sue leghe	1	—	5	—	47	3	—	3 699
72	Piombo e sue leghe, greggi e semilavorati	—	—	—	1 000	—	—	11 480	—
73	Lavori di piombo e sue leghe	23	—	—	—	—	48	—	71
75	Lavori di stagno e sue leghe	13	—	—	—	—	12	—	—
76	Zinco e sue leghe, greggi e semilavorati	—	2 000	—	—	—	—	—	—
77	Lavori di zinco e sue leghe	1	—	—	12	—	5	807	—
78	Mercurio	418	2	—	10	—	2 095	1 287	—
79	Altri metalli comuni, greggi e semilavorati	—	46	—	—	—	—	—	—
80	Lavori di altri metalli comuni	—	51	—	22	—	—	2 678	—
81	Lavori diversi di metalli comuni non nominati	18	202	2 253	82	49	46	8 132	6 508
82	Macchine ed apparecchi e loro parti	1 876	1 398	6 052	12 202	11 477	4 041	1 345 929	1 354 546
83	Utensili e strumenti per arti e mestieri e per l'agricoltura	65	3	734	547	768	116	65 076	70 089
84	Strumenti scientifici e loro parti	139	117	723	452	442	923	211 666	248 980
85	Orologi e loro parti	35	—	27	173	262	87	53 691	63 969
87	Autoveicoli	6 680	298	4 513	2 411	9 264	6 585	158 455	522 205
88	Motocicli e velocipedi	927	50	617	312	1 377	—	—	17 066
91	Navi, rimorchiatori e draghe	70 001	—	—	11 637	—	30 957	361 100	—
92	Parti staccate ed accessori di veicoli	9 440	—	—	1 500	—	—	—	—
93	Marmo e alabastro greggi	152	141	424	9 309	2 023	524	227 148	170 255
94	Marmo e alabastro lavorati	11 362	—	38 471	19 440	13 446	212	8 444	7 206
95	Pietre e minerali non metallici greggi e semilavorati (esclusi: marmi, zolfo, bitumi, carbone e fosfati)	26 853	—	17 487	1 562	1 899	1 598	8 175	10 141
96	Lavori di pietre e di minerali non metallici (escluso il marmo)	20 950	198	22 809	4 071	6 674	1 044	9 715	25 629
97	Zolfo e minerali di zolfo	118	—	296	20	1 666	38	3 123	8 286
98	Bitumi solidi e asfalto	11 596	1 271	—	—	—	588	—	—
102	Laterizi e materiali refrattari	1 392	—	—	—	—	92	—	—
103	Calce, cemento e gesso	6 362	—	—	—	—	118	—	—
104	Prodotti delle industrie ceramiche	2	—	—	12 258	2 301	4	50 668	9 350
		282	75	522	346	2 775	269	13 580	62 109

EUROPA

segue: Paesi Bassi (Esp.)

segue: TAV. XVI

N. d'ordine	GRUPPI MERCEOLOGICI	QUANTITÀ — Quintali					VALORE — Migliaia di lire		
		1939	1946	1947	1948	1949	1939	1948	1949
105	Lastre di vetro e di cristallo	814	3 007	—	—	—	59	—	—
106	Lavori di vetro e di cristallo	155	63	105	183	929	244	23 436	35 687
108	Legno comune in tavole, travi, assi- celle, fogli, ecc.	58	—	825	279	—	22	7 755	—
109	Legno fino	37	—	253	—	—	6	—	—
112	Lavori di legno	97	20	353	23	31	141	1 704	5 051
113	Sughero greggio e lavorato	9	536	733	—	—	6	—	—
114	Materie da intreccio greggie e semila- vorate	5	—	450	—	—	23	—	—
115	Lavori di materie da intreccio	30	..	12	2	—	76	405	—
116	Materie da intaglio e da intarsio greg- gie e semilavorate	535	100	456	498	327	829	65 119	41 012
117	Lavori di materie da intaglio e da intarsio	42	32	189	108	138	117	18 815	22 771
122	Oli da gas	7	—	—	—	—	5	—	—
124	Essenza di trementina ed altri oli di resina	—	—	—	—	1	—	—
125	Oli di catrame e derivati	—	—	2	—	—	—	—	—
126	Paraffina, cerasina e vaselina	1	—	—	—	—	—	—	—
127	Gomme, resine e balsami naturali	18	—	11	—	16	21	—	796
128	Oli essenziali, essenze e terpeni degli oli essenziali	508	129	181	94	79	5 414	39 560	38 344
129	Profumi	2	—	—	—	—	9	—	—
130	Saponi	—	—	—	—	—	—	—	—
131	Prodotti chimici inorganici	13 469	6 345	8 933	9 623	3 936	1 689	100 470	92 080
132	Concimi	10	—	—	—	—	1	—	—
133	Prodotti chimici organici	1 410	—	200	2 498	3 001	1 169	64 820	63 179
134	Generi medicinali e prodotti farma- ceutici	1 671	417	835	263	1 568	1 004	19 870	57 379
135	Generi per tinta e per concia	14 040	800	3 928	610	321	2 561	5 533	1 987
136	Terre coloranti	432	55	818	200	150	47	738	578
137	Colori, lacche e vernici	187	69	323	61	144	147	7 514	28 948
138	Matite, inchiostri, lucidi, neri e colle	27	—	—	115	—	32	6 438	—
139	Pelli crude, non buone da pellicceria	375	—	1 556	500	53	325	36 154	2 699
140	Pelli crude da pellicceria	—	5	—	—	—	—	—	—
141	Pelli conciate col pelo (esciusi i grop- poni, le croste e le parti di pelli)	11	—	70	10	..	34 107	3 710
142	Pelli conciate senza pelo	38	—	—	17	—	146	9 495	—
143	Lavori in pelle	156	11	12	35	68	1 967	54 982	72 516
145	Lavori di gomma	3 045	2 549	4 676	14 323	6 613	3 934	794 867	319 943
146	Pasta per la fabbricazione della carta	400	—	—	—	—	70	—	—
147	Cellulosa per la fabbricazione delle fibre tessili artificiali	269	—	—	—	—	47	—	—
148	Carta e cartoni	864	—	1 614	1 186	2 725	473	21 893	40 167
149	Lavori di carta e cartone	226	—	143	1	59	362	93	6 752
150	Prodotti delle arti grafiche	183	4	23	28	75	313	4 035	6 232
151	Strumenti musicali e loro parti	467	1	253	150	173	1 940	60 348	90 086
152	Pietre e metalli preziosi kg.	—	—	—	—	..	—	—	1 650
153	Lavori di pietre e di metalli preziosi	27	—	2	—	—	13	—	—
154	Calzature di pelle	120	—	—	—	—	995	—	—
	paia	24 245	—	—	—	—	—	—	—
155	Calzature di gomma	—	—	30	—	—	—	—	—
	paia	—	—	7 895	—	—	—	—	—
156	Cappelli e berretti	839	12	949	370	134	4 685	129 584	136 325
	n.	473 990	8 402	622 868	288 419	92 136	—	—	—
157	Bottoni	605	453	264	237	339	1 589	63 721	78 534
158	Ombrelli e loro parti	197	..	2	—	16	264	—	2 938
159	Balocchi	18	—	3	3	182	18	793	27 193
160	Mercerie (esclusi i bottoni)	1 056	99	1 241	743	440	2 715	166 224	94 177
161	Semi non oleosi	587	251	633	304	477	741	27 282	56 808
162	Fiori freschi, piante vive e prodotti vegetali n. n.	1 145	778	1 329	612	1 560	233	12 139	25 019
163	Budella	33	—	—	—	—	17	—	—
164	Lampade elettriche e materiale elet- trico	722	—	519	755	17 376	754	41 465	691 444
165	Pellicole per fotografia e per cinema- tografia	103	—	1	83	86	484	21 121	25 517
166	Stracci	—	—	—	3 678	1 318	—	8 776	6 134
167	Altre merci	—	—	—	—	—	2 072	47 302	56 644
	TOTALE ESPORTAZIONE						192 938	10 474 543	11 728 659

POLONIA

Importazione

1	Equini	304	—	—	—	—	101	—	—
	n.	78	—	—	—	—	—	—	—
5	Carni preparate, estratti di carne, bro- di e minestre	34	—	—	—	—	36	—	—
6	Uova di volatili	25 306	—	—	6 478	5 768	12 220	238 393	198 132

N. d'ordine	GRUPPI MERCEOLOGICI	QUANTITÀ — Quintali					VALORE — Migliaia di lire		
		1939	1946	1947	1948	1949	1939	1948	1949
7	Giallo d'uova	20	—	—	—	—	13	—	—
9	Latte e prodotti caseari	237	—	—	—	—	189	—	—
10	Prodotti della pesca	—	—	—	—	39	—	970	
12	Zucchero	13 898	—	3 287	39 552	51 403	1 043	351 408	474 910
13	Zucchero invertito, glucosio e melasso	795	—	—	—	—	140	—	—
14	Prodotti dolciari	—	—	—	—	—	—	—	—
15	Amidi, fecole, lieviti e prodotti simili	—	—	—	—	—	—	—	—
19	Segale, orzo e avena	3 594	—	—	2 623	12 593	441	22 749	97 726
24	Legumi secchi	235 796	—	—	—	903	17 946	—	7 763
25	Patate	68 215	—	—	—	—	11 160	—	—
31	Frutta, legumi e ortaggi preparati	5 259	—	—	2 683	1 769	317	6 758	5 079
35	Alcool etilico	16	—	—	—	—	13	—	—
36	Bevande spiritose	47	—	—	—	—	10	—	—
39	Tabacchi lavorati	3	—	—	—	38	5	—	1 529
40	Semi e frutti oleosi e loro residui . . .	66	—	—	—	—	535	—	—
42	Oli e grassi vegetali (escluso l'olio di	47	—	—	—	—	4	—	—
	oliva alimentare	—	—	—	—	491	—	—	6 161
44	Canapa, lino, juta ed altri vegetali fi-	—	—	—	—	—	—	—	—
	lamentosi (escluso il cotone)	1 124	—	—	—	—	1 249	—	—
45	Filati di canapa, lino, juta	177	—	—	—	—	370	—	—
46	Tessuti e manufatti di canapa, lino,	—	—	—	—	—	—	—	—
	juta	—	—	—	—	—	1	—	—
49	Tessuti e manufatti di cotone	23	8	—	—	—	79	—	—
52	Crino, pelo e setole	201	—	—	—	1	813	—	275
54	Tessuti e manufatti di lana, crino e	—	—	—	—	—	—	—	—
	peli	1	—	—	—	—	6	—	—
60	Tessuti e manufatti di fibre artificiali	—	—	—	—	—	—	—	—
62	Rottami di ferro, ghisa e acciaio . . .	362	—	—	—	—	14	—	—
63	Ferro, ghisa e acciaio, greggi e semi-	—	—	—	—	—	—	—	—
	lavorati	110 261	—	39 531	49 930	143 946	10 395	227 814	809 717
64	Lavori di ferro, ghisa e acciaio	8 879	—	—	—	—	2 032	—	—
76	Zinco e sue leghe, greggi e semilavo-	—	—	—	—	—	—	—	—
	rati	113	—	—	—	—	29	—	—
77	Lavori di zinco e sue leghe	70	—	—	—	—	22	—	—
79	Altri metalli comuni, greggi e semila-	—	—	—	—	—	—	—	—
	vorati	69	—	—	—	—	162	—	—
82	Macchine ed apparecchi e loro parti	803	—	—	50	—	642	6 752	—
83	Utensili e strumenti per arti e mestie-	—	—	—	—	—	—	—	—
	ri e per l'agricoltura	—	—	—	—	—	—	—	—
84	Strumenti scientifici e loro parti	—	—	—	—	—	1	—	—
85	Orologi e loro parti	—	—	—	—	—	—	—	—
87	Autoveicoli	—	20	8	16	—	—	42	—
			1	1	1				
89	Altri veicoli da strade comuni e fer-	—	—	—	—	—	—	—	—
	rate esclusi gli autoveicoli, i moto-	—	—	—	—	—	—	—	—
	cicli ed i velocipedi	—	—	—	—	—	—	5	—
91	Navi, rimorchiatori e draghe	49 500	—	—	—	—	1 584	—	—
		7 500	—	—	—	—	—	—	—
92	Parti staccate ed accessori di veicoli . .	8	—	—	—	—	405	—	—
96	Lavori di pietre e di minerali non me-	—	—	—	—	—	—	—	—
	tallici (escluso il marmo)	—	—	—	—	—	—	—	—
98	Bitumi solidi e asfalto	—	—	—	—	100	—	—	4 456
99	Carbon fossile	14 003 156	529 285	3 270 469	8 770 576	15 924 973	176 603	9 562 757	17 688 382
100	Carbon coke	88 285	—	—	—	—	1 529	—	—
105	Lastre di vetro e di cristallo	—	—	—	—	242	—	—	3 140
106	Lavori di vetro e di cristallo	1	—	—	—	—	13	—	—
107	Legno comune, rozzo, sgrossato, squa-	—	—	—	—	—	—	—	—
	drato o segato per il lungo	17 621	—	—	—	—	1 260	—	—
111	Legna da fuoco e carbone di legna . . .	—	—	—	—	700	—	—	1 293
112	Lavori di legno	210	—	—	—	—	176	—	—
116	Materie da intaglio e da intarsio greg-	—	—	—	—	—	—	—	—
	gie e semilavorate	288	—	—	—	—	49	—	—
125	Oli di catrame e derivati	—	—	—	—	10 022	—	—	60 713
126	Paraffina, ceresina e vaselina	34 338	—	—	—	—	6 358	—	—
128	Oli essenziali, essenze e terpeni degli	—	—	—	—	—	—	—	—
	oli essenziali	—	—	—	—	—	—	52	—
131	Prodotti chimici inorganici	8 505	—	—	3 000	5 046	1 332	52 203	54 316
132	Concimi	732	—	—	—	—	77	—	—
133	Prodotti chimici organici	2 326	—	—	—	29 344	339	—	189 636
134	Generi medicinali e prodotti farmaceu-	—	—	—	—	—	—	—	—
	tici	223	—	—	29	2	47	700	512
139	Pelli crude, non buone da pellicceria .	4 468	—	—	—	525	3 476	—	10 845
142	Pelli conciate senza pelo	3	—	—	—	—	50	—	—
143	Lavori in pelle	1	—	—	—	—	5	—	—
144	Gomma elastica e residui	—	—	—	—	—	—	—	—
145	Lavori di gomma	—	—	—	—	—	—	—	—
148	Carta e cartoni	—	—	—	9 255	983	—	87 042	8 134
150	Prodotti delle arti grafiche	1	—	—	—	—	4	—	—
152	Pietre e metalli preziosi	—	—	—	—	48	—	—	482
153	Lavori di pietre e di metalli preziosi .	3	—	—	—	—	1	—	—
160	Mercerie (esclusi i bottoni)	3	—	—	—	—	13	—	—
161	Semi non oleosi	13 493	—	—	—	4	5 515	—	531

EUROPA

segue : Polonia (Imp.)

segue : TAV. XVI

N. d'ordine	GRUPPI MERCEOLOGICI	QUANTITÀ — Quintali					VALORE — Migliaia di lire		
		1939	1946	1947	1948	1949	1939	1948	1949
163	Budella.	328	—	—	—	7	130	—	499
165	Pellicole per fotografia e per cinema- tografia.	—	—	—	..	1	—	20
166	Stracci	1 301	—	—	—	—	348	—	—
167	Altre merci	—	—	—	—	—	3 179	26 761	781
	TOTALE IMPORTAZIONE						262 482	10 583 436	19 626 002

Esportazione

5	Carni preparate, estratti di carne, bro- di e minestre	—	—	—	—	12	—	—
8	Formaggi	9	—	—	—	—	20	—	—
10	Prodotti della pesca	21	—	—	—	—	4	—	2
14	Prodotti dolciari	11	—	—	—	..	—	1	—
15	Amidi, fecole, lieviti e prodotti simi- lari	5	—	—	—	—	51	—	—
17	Tè, droghe e spezie	3	—	—	—	—	17	—	—
21	Riso	1	—	—	—	10	..	—	75
23	Paste di frumento	6	—	—	—	—	2	—	—
24	Legumi secchi	1	—	—	—	—	..	—	—
26	Ortaggi e legumi freschi	957	—	—	—	—	166	—	—
27	Agrumi	167 786	—	12 661	26 709	10	27 169	115 203	61
28	Altre frutta fresche	18 361	—	—	—	..	2 636	16	2
29	Frutta secche	2 053	—	—	20	—	2 004	816	—
30	Castagne	—	—	—	—	—	—	—	—
31	Frutta, legumi e ortaggi preparati	130	—	—	—	—	49	—	—
32	Conserva di pomodoro	32	—	—	—	—	10	—	—
34	Vini e vermut	4 290	..	8	32	86	1 279	1 634	3 561
36	Bevande spiritose	140	—	—	—	12	37	—	474
38	Tabacchi greggi	12 190	—	—	—	4 928	18 810	—	414 266
40	Semi e frutti oleosi e loro residui	217	—	—	—	—	42	—	—
42	Oli e grassi vegetali (escluso l'olio di oliva alimentare)	54	—	—	—	—	121	—	—
43	Olio di oliva alimentare	57	—	—	—	—	48	—	—
44	Canapa, lino, juta ed altri vegetali fi- lamentosi (escluso il cotone)	445	—	—	5 980	—	400	327 846	—
45	Filati di canapa, lino, juta	16	8	—	—	—	28	—	—
46	Tessuti e manufatti di canapa, lino, juta	7	—	—	—	—	23	—	—
48	Filati di cotone	11	—	—	40	55	25	21 850	50 408
49	Tessuti e manufatti di cotone	57	—	—	—	..	205	—	3
52	Crino, pelo e setole	—	65	—	—	—	—	—	—
53	Filati di lana	285	—	—	—	—	1 022	—	—
54	Tessuti e manufatti di lana, crino e peli	1	—	—	—	—	5	—	—
56	Seta tratta e filati di cascami di seta	618	—	—	24	—	7 201	29 622	—
58	Tessuti e manufatti di seta	12	—	—	4	112	297	1 709	23 714
59	Fibre artificiali e cascami	27	—	—	5	580	45	990	33 281
60	Tessuti e manufatti di fibre artificiali	8	—	—	1	—	65	650	—
61	Minerali metallici, cenere e scorie	240 350	—	253 438	359 669	419 643	3 873	951 249	1 297 468
63	Ferro, ghisa e acciaio, greggi e semi- lavorati	1 230	—	—	10	—	211	4 165	—
64	Lavori di ferro, ghisa e acciaio	44	..	—	151	940	30	114 733	78 170
66	Rame e sue leghe, greggi e semilavo- rati	1	—	—	—	22	5	—	7 298
67	Lavori di rame e sue leghe	3	—	—	—	133	19	—	36 215
77	Lavori di zinco e sue leghe	—	—	—	—	..	—	—
78	Mercurio	37	—	1	—	—	157	—	—
79	Altri metalli comuni, greggi e semila- vorati	—	—	—	—	..	—	—
82	Macchine ed apparecchi e loro parti	1 562	—	677	14 478	27 559	2 758	2 054 948	3 533 587
83	Utensili e strumenti per arti e mestie- ri e per l'agricoltura	7	—	9	121	21	27	51 702	2 595
84	Strumenti scientifici e loro parti	8	—	50	160	121	93	39 806	62 155
87	Autoveicoli	4 967	—	17	73 180	14 227	7 395	4 463 976	1 124 245
	n.	1 070	—	2	2 954	481	—	—	—
88	Motocicli e velocipedi	10	—	—	9	5	27	2 450	1 442
	n.	7	—	—	65	28	—	—	—
89	Altri veicoli da strade comuni e fer- rate esclusi gli autoveicoli, i moto- cicli ed i velocipedi	—	—	—	12 659	4 279	—	716 345	346 927
91	Navi, rimorchiatori e draghe	—	—	—	594	—	—	42 677	—
	t. st. l.	—	—	—	58	—	—	—	—
92	Parti staccate ed accessori di veicoli	3 299	—	140	2 426	1 229	5 364	143 432	235 180
93	Marmo e alabastro greggi	889	—	—	—	—	54	—	—
94	Marmo e alabastro lavorati	1 099	—	—	—	—	107	—	—
95	Pietre e minerali non metallici greg- gi e semilavorati (esclusi : marmi, zol- fo, bitumi, carbone e fosfati)	1 767	—	—	30 960	20 035	48	51 248	43 503

segue : TAV. XVI

segue : Polonia (Esp.)

N. d'ordine	GRUPPI MERCEOLOGICI	QUANTITÀ — Quintali					VALORE — Migliaia di lire		
		1939	1946	1947	1948	1949	1939	1948	1949
96	Lavori di pietre e di minerali non metallici (escluso il marmo)	100	—	—	—	966	26	—	25 528
97	Zolfo e minerali di zolfo	31 371	—	—	—	—	1 474	—	—
103	Calce, cemento e gesso	—	—	—	—	8	—	—	19
104	Prodotti delle industrie ceramiche	5	—	—	—	—	10	—	—
106	Lavori di vetro e cristallo	1	—	—	—	—	2	—	—
108	Legno comune in tavole, travi, assicelle, fogli, ecc.	4	—	—	—	—	4	—	—
109	Legno fino	25	—	—	—	—	7	—	—
111	Legna da fuoco e carbone di legna	10	—	—	—	—	1	—	—
112	Lavori di legno	1	—	—	—	—	—	—	—
113	Sughero greggio e lavorato	—	—	290	5 598	56	—	68 498	880
114	Materie da intreccio greggie e semilavorate	17	—	—	200	—	60	2 520	—
115	Lavori di materie da intreccio	6	313	—	—	—	5	—	—
116	Materie da intaglio e da intarsio greggie e semilavorate	105	—	14	—	2	789	—	427
117	Lavori di materie da intaglio e da intarsio	9	—	—	—	—	25	—	—
119	Benzina	9	—	—	—	—	5	—	—
122	Oli da gas	—	—	—	10	—	—	90	—
127	Gomme, resine e balsami naturali	—	—	—	—	7	—	—	288
128	Oli essenziali, essenze e terpeni degli oli essenziali	12	—	1	10	—	168	5 359	—
131	Prodotti chimici inorganici	26	—	—	90	739	29	3 911	18 722
133	Prodotti chimici organici	2 612	—	897	4 826	1 460	833	88 801	17 621
134	Generi medicinali e prodotti farmaceutici	66	—	—	32	165	66	1 809	20 119
135	Generi per tinta e per concia	598	—	—	21 195	150	145	297 698	2 156
137	Colori, lacche e vernici	3	—	—	1 179	1 431	7	268 759	427 660
138	Matite, inchiostri, lucidi, neri e colle	—	—	187	—	—	—	—	—
145	Lavori di gomma	238	—	—	1 882	98	409	234 368	13 341
148	Carta e cartoni	—	—	—	50	—	—	3 304	—
149	Lavori di carta e cartone	—	—	—	—	—	—	—	—
150	Prodotti delle arti grafiche	51	—	6	—	—	99	10	392
151	Strumenti musicali e loro parti	59	—	—	—	—	273	—	—
154	Calzature di pelle	4	—	—	—	—	—	—	—
156	Cappelli e berretti	3	—	—	—	—	108	—	—
159	Balocchi	2 367	—	—	—	21	—	—	581
160	Mercerie (esclusi i bottoni)	31	—	—	—	—	88	—	2
161	Semi non oleosi	154	—	—	—	—	91	48	—
162	Flori freschi, piante vive e prodotti vegetali n. n.	193	—	—	—	—	595	—	—
164	Lampade elettriche e materiale elettrico	—	—	—	25	—	—	1 530	—
165	Pellicole per fotografia e per cinematografia	1	—	—	2	—	11	7 253	99
167	Altre merci	—	—	—	—	—	585	22 365	178
TOTALE ESPORTAZIONE							87 876	10 143 391	7 822 645

PORTOGALLO

Importazione

7	Giallo d'uova	—	—	150	—	—	—	—	—
10	Prodotti della pesca	43 928	2 494	19 994	69 058	52 139	17 433	2 419 814	2 010 170
11	Caffè crudo	—	235	21	107	—	—	1 763	—
12	Zucchero	—	—	57	604	—	—	9 762	—
14	Prodotti dolciari	—	1 779	—	—	—	—	—	—
15	Amidi, fecole, lieviti e prodotti similari	—	—	863	—	—	—	—	—
16	Cacao	3 652	2 063	2 519	1 544	2 362	986	58 456	69 897
17	Tè, droghe e spezie	45	122	70	—	—	71	—	—
18	Frumento	—	—	—	1 667	—	—	12 705	—
22	Farine di cereali e semolino	—	—	—	5 062	—	—	67 519	—
29	Frutta secca	—	—	—	—	873	—	—	5 462
34	Vini e vermut	102	—	9	14	251	87	1 976	9 451
35	Alcool etilico	1	—	—	—	—	1	—	—
36	Bevande spiritose	—	—	—	—	—	—	18	—
40	Semi e frutti oleosi e loro residui	—	—	4 595	2 055	4 832	—	26 352	56 172
41	Oli e grassi animali	58	2 740	2 579	1 082	295	10	38 275	3 012
42	Oli e grassi vegetali (escluso l'olio di oliva alimentare)	689	—	10 039	6 006	378	113	157 851	16 819
43	Olivo di oliva alimentare	58 129	—	—	—	293	31 761	—	12 267
44	Canapa, lino, juta ed altri vegetali filamentosi (escluso il cotone)	—	—	—	35	—	—	871	—
46	Tessuti e manufatti di canapa, lino, juta	—	—	206	175	—	1	2 051	—

EUROPA

segue : Portogallo (Imp.)

segue : Tav. XVI

N. d'ordine	GRUPPI MERCEOLOGICI	QUANTITÀ — Quintali					VALORE — Migliaia di lire		
		1939	1946	1947	1948	1949	1939	1948	1949
47	Cotone e cascami di cotone	—	25	—	—	—	—	—	—
50	Lane sudice	—	—	2 420	616	—	—	30 188	—
51	Lane lavate, tinte, ecc., cascami e borra di lana	—	—	—	—	76	—	—	14 182
61	Minerali metallici, ceneri e scorie	—	—	—	2	—	—	4	—
62	Rottami di ferro, ghisa e acciaio	2 592	—	—	—	—	175	—	—
63	Ferro, ghisa e acciaio, greggi e semilavorati	—	—	—	—	11 898	—	—	29 899
64	Lavori di ferro, ghisa e acciaio	—	—	—	16	—	—	280	—
73	Lavori di piombo e sue leghe	—	—	—	—	—	—	—	—
74	Stagno e sue leghe, greggi e semilavorati	—	148	1 147	—	16	—	—	242
75	Lavori di stagno e sue leghe	1	—	—	—	—	—	—	—
82	Macchine ed apparecchi e loro parti	38	—	—	—	1	20	30	2
83	Utensili e strumenti per arti e mestieri e per l'agricoltura	24	—	—	21	26	24	2 795	2 441
84	Strumenti scientifici e loro parti	—	—	3	—	—	—	—	—
96	Lavori di pietre e di minerali non metallici (escluso il marmo)	—	—	20	—	—	—	—	—
98	Bitumi solidi e asfalto	—	—	—	1	—	—	2	—
103	Calce, cemento e gesso	—	—	—	—	—	—	—	—
104	Prodotti delle industrie ceramiche	—	—	—	—	—	—	3	—
106	Lavori di vetro e di cristallo	—	—	—	—	—	—	2	—
109	Legno fino	—	—	157	—	—	—	—	—
111	Legna da fuoco e carbone di legna	49	—	—	—	—	—	—	—
112	Lavori di legno	—	—	16	4	—	—	10	—
113	Sughero greggio e lavorato	8 851	—	41	—	1 051	2 032	—	9 437
116	Materie da intaglio e da intarsio greggie e semilavorate	—	94	—	—	—	—	—	—
117	Lavori di materie da intaglio e da intarsio	—	—	—	—	—	1	—	—
118	Oli minerali greggi e residui della loro lavorazione	—	—	—	29 828	—	—	53 169	—
124	Essenza di trementina ed altri oli di resina	14 191	10 275	77	2 061	8 333	2 887	27 143	77 478
127	Gomme, resine e balsami naturali	19 130	1 484	16 606	9 881	—	2 044	84 728	—
130	Saponi	—	—	—	—	—	—	—	—
131	Prodotti chimici inorganici	—	—	162	—	—	—	—	—
132	Concimi	22	—	—	—	23	—	—	3
133	Prodotti chimici organici	—	—	1 963	—	—	—	—	—
134	Generi medicinali e prodotti farmaceutici	3	10	—	—	—	16	—	—
135	Generi per tinta e per concia	—	—	20	—	—	—	—	—
137	Colori, lacche e vernici	—	—	29	—	34	—	—	5 875
139	Pelli crude, non buone da pellicceria	2	—	456	3	4	3	1 743	58
141	Pelli conciate col pelo (esclusi i grapponi, le croste e le parti di pelli)	—	—	—	—	—	—	—	321
142	Pelli conciate senza pelo	—	—	—	—	1	—	—	229
147	Cellulosa per la fabbricazione delle fibre tessili artificiali	4	—	—	—	—	—	—	—
148	Carta e cartoni	—	—	—	10	—	—	718	—
149	Lavori di carta e cartone	—	—	—	—	—	1	—	—
150	Prodotti delle arti grafiche	5	—	—	—	—	3	—	—
153	Lavori di pietre e di metalli preziosi kg	—	—	—	—	—	1	—	—
161	Semi non oleosi	—	—	2 963	—	6 511	—	—	29 930
162	Fiori freschi, piante vive e prodotti vegetali n. n.	—	—	—	1 211	807	—	5 606	2 105
165	Pellicole per fotografia e per cinematografia	—	—	—	—	—	—	—	345
167	Altre merci	—	—	—	—	—	—	4 350	—
	TOTALE IMPORTAZIONE						57 671	3 008 184	2 355 797

Esportazione

5	Carni preparate, estratti di carne, brodi e minestre	16	—	—	—	—	24	—	—
8	Formaggi	74	—	—	—	—	88	—	—
10	Prodotti della pesca	3	—	—	—	—	3	—	—
14	Prodotti dolciari	29	—	—	—	—	25	—	33
15	Amidi, fecole, lieviti e prodotti similari	119	—	—	—	—	38	—	—
17	Tè, droghe e spezie	1	—	—	—	—	7	—	—
18	Frumento	1 349	—	—	—	186	281	—	2 110
20	Granoturco	3	—	—	—	—	3	—	—
21	Riso	387	—	—	—	10	66	—	191
22	Farine di cereali e semolino	—	—	—	—	—	—	—	—
23	Paste di frumento	561	—	—	—	10	199	—	161
26	Ortaggi e legumi freschi	—	—	—	—	230	—	—	2 154
28	Altre frutta fresche	—	—	2 507	—	120	—	—	1 575
29	Frutta seche	—	—	150	2 626	647	—	101 033	25 245

EUROPA

segue: Portogallo (Esp.)

segue: TAV. XVI

N. d'ordine	GRUPPI MERCEOLOGICI	QUANTITÀ — Quintali					VALORE — Migliaia di lire		
		1939	1946	1947	1948	1949	1939	1948	1949
116	Materie da intaglio e da intarsio greggie e semilavorate	37	—	27	20	181	69	406	6 305
117	Lavori di materie da intaglio e da intarsio	23	1	18	1	3	18	508	1 412
120	Acqua ragia minerale	—	—	—	—	—	1	—	—
123	Oli lubrificanti	—	—	—	—	—	1	—	—
127	Gomme, resine e balsami naturali	1	—	—	—	—	2	—	—
128	Oli essenziali, essenze e terpeni degli oli essenziali	6	6	6	41	—	78	18 870	—
129	Profumi	1	—	—	—	—	10	—	—
131	Prodotti chimici inorganici	14 886	689	2 160	9 441	419	2 067	77 387	4 048
132	Concimi	—	—	—	82 826	1 350	—	482 120	7 422
133	Prodotti chimici organici	2 179	400	211	421	75	1 871	15 324	3 634
134	Generi medicinali e prodotti farmaceutici	150	11	6	42	63	779	10 945	30 914
135	Generi per tinta e per concia	637	—	1 500	1 219	1 240	145	19 040	6 309
136	Terre coloranti	18	—	—	—	—	3	—	—
137	Colori, lacche e vernici	388	—	1	—	—	584	—	—
138	Matite, inchiostri, lucidi, neri e colle	57	—	—	—	—	26	—	—
139	Pelli crude, non buone da pellicceria	—	—	8	—	—	—	—	—
140	Pelli crude da pellicceria	—	4	—	—	—	—	—	—
142	Pelli conciate senza pelo	1	—	—	—	—	11	—	—
143	Lavori in pelle	—	—	1	—	—	1	5	—
145	Lavori di gomma	562	—	204	84	121	804	12 897	9 562
148	Carta e cartoni	730	—	—	67	204	363	7 229	17 015
149	Lavori di carta e cartone	280	—	—	10	3	410	1 484	199
150	Prodotti delle arti grafiche	21	2	27	5	56	47	859	5 990
151	Strumenti musicali e loro parti	16	—	3	5	8	81	2 144	2 237
153	Lavori di pietre e metalli preziosi	24	—	—	—	—	2	—	—
156	Cappelli e berretti	1	—	—	—	—	23	716	—
	<i>n.</i>	433	12	—	255	—	—	—	—
157	Bottoni	—	—	1	8	10	—	1 348	1 037
159	Balocchi	1	—	1	—	—	5	63	—
160	Mercerie (esclusi i bottoni)	69	—	74	6	12	142	1 418	5 905
161	Semi non oleosi	2	—	—	—	—	3	9	104
162	Fiori freschi, piante vive e prodotti vegetali n. n.	4	—	—	6	1	3	785	72
164	Lampade elettriche e materiale elettrico	654	—	—	2 702	707	397	84 393	29 671
165	Pellicole per fotografia e per cinematografia	19	—	1	21	10	107	9 912	6 050
167	Altre merci	—	—	—	—	—	25 255	69 868	75 712
	TOTALE ESPORTAZIONE						63 955	3 089 554	1 883 551

REGNO UNITO

Importazione

1	Equini	202	—	40	2 668	256	729	102 461	30 878
	<i>n.</i>	52	—	11	711	67	—	—	—
2	Bovini	11	—	—	—	—	5	—	—
	<i>n.</i>	2	—	—	—	—	—	—	—
3	Suini	—	—	130	87	2	—	8 795	149
	<i>n.</i>	—	—	58	58	8	—	—	—
4	Carni fresche e congelate (compresi gli animali morti)	2	—	—	—	—	2	—	—
5	Carni preparate, estratti di carne, brodi e minestre	83	—	1	20	468	61	722	24 043
6	Uova di volatili	—	—	—	4	—	1	1 524	—
7	Giallo d'uova	—	—	—	—	152	—	—	7 262
8	Formaggi	—	—	—	2	380	—	49	25 069
9	Latte e prodotti caseari	—	—	—	8	1 153	—	190	29 126
10	Prodotti della pesca	31 032	1 910	30 612	51 937	35 207	7 058	881 614	584 705
11	Caffè crudo	3	—	—	—	—	4	—	—
12	Zucchero	3 069	1	26 207	50 738	4 448	302	608 340	40 892
13	Zucchero invertito, glucosio e melasso	9 531	—	—	—	—	437	—	91
14	Prodotti dolciari	176	1 364	19	46	1 177	175	2 528	47 433
15	Amidi, fecole, lieviti e prodotti similari	30	—	3 517	655	35	25	7 785	526
16	Cacao	1	279	154	619	1 863	2	14 509	58 594
17	Tè, droghe e spezie	86	—	86	344	885	175	25 563	80 212
19	Segale, orzo e avena	—	967	953	11 549	671	—	115 858	3 861
22	Farine di cereali e semolino	201	—	4	226 986	20 936	23	2 834 705	285 938
23	Paste di frumento	—	—	5	—	—	—	—	—
24	Legumi secchi	10	4 202	60	42	725	4	1 222	6 629
25	Patate	776	118 418	25 284	—	105	50	—	221
29	Frutta secca	—	—	—	10	2	—	96	44
31	Frutta, legumi e ortaggi preparati	—	—	7	—	—	—	—	—
32	Conserva di pomodoro	—	—	10	—	—	—	—	—

N. d'ordine	GRUPPI MERCEOLOGICI	QUANTITA — Quintali					VALORE — Migliaia di lire		
		1939	1946	1947	1948	1949	1939	1948	1949
33	Birra <i>hl</i>	—	—	—	48	7	—	497	111
34	Vini e vermut »	3	—	—	—	—	7	—	—
35	Alcool etilico »	—	—	—	—	6	—	48	85
36	Bevande spiritose »	183	5	109	513	1 230	369	32 931	72 900
39	Tabacchi lavorati »	33	—	—	—	—	284	80	—
40	Semi e frutti oleosi e loro residui »	—	—	—	2 036	763	—	26 053	8 873
41	Oli e grassi animali »	1 817	709	2 036	6 098	10 317	380	174 681	298 953
42	Oli e grassi vegetali (escluso l'olio di oliva alimentare) »	—	—	—	—	—	—	—	—
44	Canapa, lino, juta ed altri vegetali filamentosi (escluso il cotone) »	4 334	2	772	444	5 586	1 239	19 819	62 664
45	Filati di canapa, lino, juta »	1 809	2	657	3 452	1 563	409	63 044	38 660
46	Tessuti e manufatti di canapa, lino juta »	346	—	143	3 127	2 934	846	533 026	514 649
47	Cotone e cascami di cotone »	7 927	83	5 793	2 730	647	3 744	42 793	27 140
48	Filati di cotone »	1 778	3 930	7 868	1 019	6 457	141	71 874	201 488
49	Tessuti e manufatti di cotone »	149	—	—	978	2 057	448	128 816	429 995
50	Lane sudice »	2 332	1	16	156	1 013	5 470	20 882	76 541
51	Lane lavate, tinte, ecc., cascami borra di lana »	1 586	84 785	24 479	16 767	25 983	1 579	1 001 411	1 750 840
52	Crino, pelo e setole »	7 293	13 521	51 915	51 426	39 395	11 849	5 038 001	4 331 126
53	Filati di lana »	472	168	1 125	963	730	3 995	270 088	197 125
54	Tessuti e manufatti di lana, crino e pelli »	241	108	268	902	585	641	90 973	129 737
56	Seta tratta e filati di cascami di seta »	1 508	—	39	631	1 870	15 077	302 901	654 997
57	Cascami di seta »	—	—	—	—	3	—	—	1 414
58	Tessuti e manufatti di seta »	16	—	641	—	359	9	—	8 627
59	Fibre artificiali e cascami »	9	—	—	—	2	343	19	1 891
60	Tessuti e manufatti di fibre artificiali »	34	552	669	232	539	79	23 349	42 030
61	Minerali metallici, ceneri e scorie »	2	—	—	1	3	33	1 833	1 002
62	Rottami di ferro, ghisa e acciaio »	42 007	—	8 230	1 402	6 610	4 708	7 781	22 366
63	Ferro, ghisa e acciaio, greggi e semilavorati »	39 473	7 089	3 764	7 605	352	2 401	9 506	573
64	Lavori di ferro, ghisa e acciaio »	74 959	52 864	64 065	60 153	34 221	9 492	1 109 111	848 388
65	Rottami di rame e sue leghe »	3 015	46	315	4 341	3 032	3 965	196 315	336 270
66	Rame e sue leghe, greggi e semilavorati »	14	—	494	6 121	1 638	53	135 458	44 374
67	Lavori di rame e sue leghe »	149	—	25 556	15 475	7 850	138	489 777	295 157
68	Alluminio e sue leghe, greggi e semilavorati »	414	2	3	540	301	1 238	51 249	59 502
69	Lavori di alluminio e sue leghe »	—	—	—	2 257	16	2	55 282	1 475
70	Nichelio e sue leghe, greggi e semilavorati »	—	—	—	15	47	3	1 701	6 534
71	Lavori di nichelio e sue leghe »	1 637	738	3 216	6 091	5 075	2 679	265 117	277 092
72	Piombo e sue leghe, greggi e semilavorati »	—	—	—	40	27	6	2 910	2 255
73	Lavori di piombo e sue leghe »	61	—	2 131	626	—	23	10 795	—
74	Stagno e sue leghe, greggi e semilavorati »	1	—	—	—	—	3	95	—
75	Lavori di stagno e sue leghe »	3 516	302	3 830	3 096	1 324	6 761	296 472	162 170
76	Zinco e sue leghe, greggi e semilavorati »	1	—	—	10	10	—	739	957
77	Lavori di zinco e sue leghe »	—	—	—	714	8	—	4 429	35
79	Altri metalli comuni, greggi e semilavorati »	9	—	—	—	42	2	—	3 072
80	Lavori di altri metalli comuni »	106	437	236	546	133	648	40 481	45 031
81	Lavori diversi di metalli comuni non nominati »	7	—	8	19	81	37	3 743	21 355
82	Macchine ed apparecchi e loro parti »	21	—	—	37	45	138	9 465	18 806
83	Utensili e strumenti per arti e mestieri e per l'agricoltura »	10 588	161	2 436	20 325	39 735	15 831	1 062 818	3 606 517
84	Strumenti scientifici e loro parti »	72	1	48	513	761	243	68 829	140 164
85	Orologi e loro parti »	150	15	92	229	631	2 194	146 730	384 169
87	Autoveicoli <i>n.</i>	1	—	—	3	2	7	3 486	1 109
88	Motocicli e velocipedi <i>n.</i>	681	248	1 646	2 759	7 627	647	162 707	315 442
89	Altri veicoli da strade comuni e ferrate esclusi gli autoveicoli, i motocicli ed i velocipedi <i>n.</i>	49	20	109	160	516	—	—	—
90	Aeromobili <i>n.</i>	48	13	6	2	14	177	284	2 463
91	Navali, rimorchiatori e draghe <i>n.</i>	35	14	27	2	16	—	—	—
92	Parti staccate ed accessori di veicoli <i>t. st. l.</i>	516	—	—	104	166	759	3 313	5 398
95	Pietre e minerali non metallici greggi e semilavorati (esclusi: marmi, zolfo, bitumi, carbone e fosfati) <i>n.</i>	—	—	—	9	188	—	668	3 562
96	Lavori di pietre e di minerali non metallici (escluso il marmo) <i>n.</i>	15 581	—	2 223	261 748	26 795	408	726 270	61 208
98	Bitumi solidi e asfalto <i>n.</i>	2 356	—	225	43 318	4 851	—	—	—
		164	—	46	641	2 200	750	125 321	531 844
		157 536	195 063	246 528	345 202	375 097	3 232	547 973	632 339
		958	—	334	948	3 499	2 170	66 796	230 875
		890	2	185	635	1 096	111	5 130	4 538

EUROPA

segue: Regno Unito (Imp.)

segue: Tav. XVI

N. d'ordine	GRUPPI MERCEOLOGICI	QUANTITÀ — Quintali					VALORE — Migliaia di lire		
		1939	1946	1947	1948	1949	1939	1948	1949
99	Carbon fossile	27 726 493	1 848 917	313 256	6 001 479	9 799 420	423 830	6 005 791	10 620 752
100	Carbon coke	—	190 829	142	—	—	—	—	—
102	Laterizi e materiali refrattari	366	4 398	6 156	955	1 194	18	1 883	5 742
103	Calce, cemento e gesso	13	..	231	477	434	1	1 842	2 741
104	Prodotti delle industrie ceramiche	68	—	16	41	434	278	10 298	43 479
105	Lastre di vetro e di cristallo	—	—	15	27	10 478	—	6 910	168 453
106	Lavori di vetro e di cristallo	19	112	119	99	1 222	36	21 216	69 406
107	Legno comune, rozzo, sgrossato, squadrato o segato per il lungo	1 458	240	40	—	709	311	—	2 254
108	Legno comune in tavole, travi, assicelle, fogli, ecc.	—	12	—	5	—	—	31	—
109	Legno fino	—	—	431	400	564	—	4 230	1 894
111	Legna da fuoco e carbone di legna	—	56	—	—	—	—	—	—
112	Lavori di legno	19	..	6	29	93	13	1 038	4 162
113	Sughero greggio e lavorato	—	—	—	12	1	—	896	181
114	Materie da intrecciogreggie e semilavorate	—	—	..	16	9	—	1 670	627
115	Lavori di materie da intreccio	—	—	—	—	..	—	—	2
116	Materie da intaglio e da intarsio greggie e semilavorate	29	1	1 476	1 573	9 279	26	97 613	315 190
117	Lavori di materie da intaglio e da intarsio	9	..	2	108	310	28	19 367	28 508
118	Oli minerali greggi e residui della loro lavorazione	—	3 693	738	443	39 958	—	463	41 824
119	Benzina	1	47 400	16 150	777	3 446	..	2 011	11 345
120	Acqua ragia minerale	2	—	—	—	1	..	—	25
121	Petrolio	—	101 990	75 200	—	—	..	—	—
122	Oli da gas	—	73 090	14 633	6 042	1 172	—	9 531	1 821
123	Oli lubrificanti	2 930	4 399	14 112	2 295	6 848	686	27 953	64 795
124	Essenza di trementina ed altri oli di resina	57	—	—	121	—	25	629	—
125	Oli di catrame e derivati	666	943	6 536	591	88 983	29	5 557	185 965
126	Paraffina, ceresina e vaselina	18	109	652	241	73	5	9 883	1 143
127	Gomme, resine e balsami naturali	399	3 045	4 554	3 336	1 632	129	94 518	60 878
128	Oli essenziali, essenze e terpeni degli oli essenziali	4	—	11	2	22	22	1 187	7 440
129	Profumi	47	..	37	537	314	264	38 295	58 480
130	Saponi	81	..	3	586	544	40	5 120	10 837
131	Prodotti chimici inorganici	9 997	14 888	67 736	14 942	68 324	1 995	283 441	862 472
132	Concimi	36	79 851	3 383	5 111	53 645	1	28 899	80 468
133	Prodotti chimici organici	3 662	2 402	2 869	5 226	12 401	1 181	257 794	395 110
134	Generi medicinali e prodotti farmaceutici	92	655	4 836	1 721	2 814	474	240 992	525 965
135	Generi per tinta e per concia	7	200	1 023	497	720	1	15 823	20 858
136	Terre coloranti	2	—	—	—	15	..	—	958
137	Colori, lacche e vernici	360	11	304	1 371	2 155	343	140 801	236 478
138	Matite, inchiostri, lucidi, neri e colle	328	85	1 873	610	1 069	550	60 001	71 067
139	Pelli crude, non buone da pellicceria	747	97	4 029	3 298	3 980	421	140 226	165 874
140	Pelli crude da pellicceria	31	337	539	242	1 115	3 273	48 818	230 540
141	Pelli conciate col pelo (esclusi i grouponi, le croste e le parti di pelli)	2	3	..	33	26	300	10 519	14 395
142	Pelli conciate senza pelo	205	2	28	297	1 011	522	135 666	327 768
143	Lavori in pelle	134	..	21	235	156	209	49 655	36 846
144	Gomma elastica e residui	161	28 749	155 891	53 734	9 137	34	981 033	99 832
145	Lavori di gomma	550	236	2 653	206	840	804	22 692	85 553
146	Pasta per la fabbricazione della carta	—	—	187	48	—	—	801	—
148	Carta e cartoni	477	1	69	3 046	4 001	745	121 872	141 433
149	Lavori di carta e cartone	7	..	4	19	126	11	1 188	2 916
150	Prodotti delle arti grafiche	858	6	142	194	522	1 219	17 067	37 805
151	Strumenti musicali e loro parti	21	3	46	67	1 096	5 247
152	Pietre e metalli preziosi kg	8 210	20	30 512	12 403	7 492	3 389	181 152	227 770
153	Lavori di pietre e metalli preziosi	26	—	—	291	116	195	15 392	6 528
154	Calzature di pelle	46	..	7	..	7	237	27	3 012
155	Calzature di gomma paia	7 824	2	889	—	1 311	9	—	63
156	Cappelli e berretti paia	151	—	—	—	31	—	—	263
159	Balocchi n.	25 748	—	—	—	183	—	—	—
160	Mercerie (esclusi i bottoni)	7	—	—	71	314	24	6 031	33 737
161	Semi non oleosi	37	..	5	126	203	314	25 958	43 407
162	Fiori freschi, piante vive e prodotti vegetali n. n.	193	—	952	279	538	79	21 338	41 891
163	Lampade elettriche e materiale elettrico	12	1	1	363	28	18	16 071	7 773
164	Pellicole per fotografia e per cinematografia	27	113	67	135	395	951	154 950	426 236
166	Stracci	48 517	30 845	43 548	11 977	6 699	8 136	216 799	184 445
167	Altre merci	—	—	—	—	—	1 146	193 821	308 232
TOTALE IMPORTAZIONE							567 611	27 811 686	34 593 134

N. d'ordine	GRUPPI MERCEOLOGICI	QUANTITÀ — Quintali					VALORE — Migliaia di lire		
		1939	1946	1947	1948	1949	1939	1948	1949
1	Equini	—	31	28	36	27	—	74 361	49 358
4	Carni fresche e congelate (compresi gli animali morti) ^{n.}	214	—	—	2	—	156	164	—
5	Carni preparate, estratti di carne, brodi e minestre	357	—	881	363	6 269	520	30 507	459 130
6	Uova di volatili	2 908	—	—	—	—	1 560	—	—
8	Formaggi	27 820	—	1	11 074	60 379	21 762	637 862	3 798 041
9	Latte e prodotti caseari	73	—	—	—	555	11	—	7 170
10	Prodotti della pesca	730	—	193	3	51	1 106	275	1 341
12	Zuchero	12	—	—	—	—	1	—	—
14	Prodotti dolciari	28 021	97	—	11	10 490	9 698	814	336 705
15	Amidi, fecole, lieviti e prodotti similari	57	—	—	—	129	34	—	5 263
16	Cacao	—	—	—	—	—	—	—	—
17	Tè, droghe e spezie	1	96	1 594	295	—	2	35 184	—
21	Riso	235	—	—	3	1 000	49	36	12 986
22	Farine di cereali e semolino	1	—	—	—	—	—	—	—
23	Paste di frumento	5-112	—	—	1	—	1 394	14	—
24	Legumi secchi	3	—	4 453	—	—	1	1	—
25	Patate	7 798	—	—	155 439	3 327	719	829 285	15 147
26	Ortaggi e legumi freschi	95 189	27 851	513 712	186 884	244 998	8 544	906 621	1 279 293
27	Agrumi	372 164	269 423	440 900	646 350	441 715	38 241	3 601 405	2 952 700
28	Altre frutta fresche	120 363	557 622	715 457	1 143 523	1 391 194	23 020	10 255 122	12 721 055
29	Frutta secche	22 575	129 017	34 471	146 131	296 112	14 843	3 747 902	7 517 797
30	Castagne	22 819	58 414	86 986	56 133	67 153	3 761	622 516	471 529
31	Frutta, legumi e ortaggi preparati	271 050	113 981	21 904	131 596	163 429	49 008	1 120 088	1 568 274
32	Conserva di pomodoro	53 052	8 589	53 922	85 777	88 437	11 385	1 447 269	1 603 157
34	Vini e vermut ^{nl}	24 110	6 062	3 894	18 729	12 351	7 123	751 768	428 558
35	Alcool etilico	—	—	3	—	—	—	—	—
36	Bevande spiritose	252	—	1	190	338	141	17 244	23 804
37	Sale marino e salgemma	49 383	34 020	431 522	222 446	140 972	190	44 735	51 736
38	Tabacchi greggi	368	—	—	110	8 053	357	5 704	308 637
39	Tabacchi lavorati	8	—	—	—	—	34	—	—
40	Semi e frutti oleosi e loro residui	2	2 020	297	1 160	6 797	—	22 306	114 968
41	Oli e grassi animali	40	—	—	—	3	32	4	579
42	Oli e grassi vegetali (escluso l'olio di oliva alimentare)	13	158	234	—	—	7	—	—
43	Olio di oliva alimentare	1 663	—	251	66	8	1 039	1 625	620
44	Canapa, lino, juta ed altri vegetali filamentososi (escluso il cotone)	24 071	39 241	25 261	28 657	46 154	14 438	1 083 920	1 303 286
45	Filati di canapa, lino, juta	3 440	1 051	1 339	4 931	1 724	2 291	261 839	90 531
46	Tessuti e manufatti di canapa, lino, juta	2 531	904	894	116	398	2 288	20 411	18 644
47	Cotone e cascami di cotone	1	900	500	5 475	1 003	—	95 952	10 443
48	Filati di cotone	389	2 475	14 365	13 037	16 801	263	1 246 692	1 366 544
49	Tessuti e manufatti di cotone	13 094	5 739	4 329	-7 405	20 717	17 931	1 473 547	3 844 131
50	Lane sudice	—	172	74	—	170	—	—	5 722
51	Lane lavate, tinte, ecc., cascami e borra di lana	168	—	375	103	1 154	23	1 856	123 515
52	Crino, pelo e setole	25	274	315	1 202	1 832	82	207 933	190 892
53	Filati di lana	89	522	4 284	6 061	2 468	280	1 835 365	621 530
54	Tessuti e manufatti di lana, crino e pelli	17 638	2 200	6 338	10 355	21 387	49 942	4 306 877	7 936 188
55	Bozzoli	—	—	—	—	—	—	—	—
56	Seta tratta e filati di cascami di seta	433	1 362	1 959	263	546	3 990	149 246	310 328
57	Cascami di seta	39	154	656	685	246	276	77 704	56 793
58	Tessuti e manufatti di seta	622	631	255	111	83	7 010	110 874	113 594
59	Fibre artificiali e cascami	4 838	757	1 457	1 340	6 495	6 954	160 010	338 868
60	Tessuti e manufatti di fibre artificiali	4 917	15 435	6 029	7 703	17 049	13 924	2 360 681	5 964 112
61	Minerali metallici, ceneri e scorie	49	—	593	594	44 543	—	11 154	454 833
63	Ferro, ghisa e acciaio, greggi e semilavorati	171	723	—	261	269	35	5 422	2 250
64	Lavori di ferro, ghisa e acciaio	6 614	1 012	435	2 466	1 526	1 628	46 377	55 242
66	Rame e sue leghe, greggi e semilavorati	—	607	947	35	1 055	—	4 969	46 233
67	Lavori di rame e sue leghe	12	6	12	16	548	34	4 583	38 146
68	Alluminio e sue leghe, greggi e semilavorati	5	2	229	3	—	30	3 733	400
69	Lavori di alluminio e sue leghe	2	50	—	2	—	3	272	494
70	Nichelio e sue leghe, greggi e semilavorati	—	—	—	—	903	—	—	51 676
71	Lavori di nichelio e sue leghe	—	—	1	—	—	—	—	45
72	Piombo e sue leghe, greggi e semilavorati	—	332	200	506	—	—	9 192	—
73	Lavori di piombo e sue leghe	1	300	11	—	—	3	1 361	—
75	Lavori di stagno e sue leghe	12	—	1	—	—	16	—	—
76	Zinco e sue leghe, greggi e semilavorati	—	11 000	—	—	—	—	—	—

Esportazione

EUROPA

segue: Regno Unito (Esp.)

segue: Tav. XVI

N. d'ordine	GRUPPI MERCEOLOGICI	QUANTITÀ — Quintali					VALORE — Migliaia di lire		
		1939	1946	1947	1948	1949	1939	1948	1949
77	Lavori di zinco e sue leghe	1	—	1	—	—	4	—	—
78	Mercurio	894	76	1 042	2 657	317	3 398	204 830	38 383
79	Altri metalli comuni, greggi e semilavorati	—	96	—	—	408	—	—	132 043
80	Lavori di altri metalli comuni	—	1	—	—	—	—	—	—
81	Lavori diversi di metalli comuni non nominati	—	13	18	7	12	—	590	1 291
82	Macchine ed apparecchi e loro parti	2 870	572	3 947	5 058	3 929	9 286	619 149	857 810
83	Utensili e strumenti per arti e mestieri e per l'agricoltura	84	148	369	293	461	306	46 540	29 061
84	Strumenti scientifici e loro parti	138	5	194	69	145	1 351	33 149	160 749
85	Orologi e loro parti	132	203	493	532	182	302	138 865	146 104
87	Autoveicoli	2 703	23	431	2 312	537	2 932	113 828	75 628
88	Motocicli e velocipedi	491	3	13	43	28	—	—	—
		1	—	6	2	54	4	529	6 053
89	Altri veicoli da strade comuni e ferrate esclusi gli autoveicoli, i motocicli ed i velocipedi	1	1	8	4	260	—	—	—
91	Navi, rimorchiatori e draghe	2	—	1	—	—	1	—	—
		1	—	—	—	—	—	—	—
92	Parti staccate ed accessori di veicoli	145	47	568	173	659	587	38 611	96 060
93	Marmo e alabastro greggi	74 732	637	41 042	46 956	78 170	875	48 980	81 372
94	Marmo e alabastro lavorati	193 947	30 416	208 023	89 835	153 223	21 440	450 619	861 070
95	Pietre e minerali non metallici greggi e semilavorati (esclusi: marmi, zolfo, bitumi, carbone e fosfati)	118 525	52 697	179 896	118 656	216 609	3 848	292 128	438 892
96	Lavori di pietre e di minerali non metallici (escluso il marmo)	727	35	121	122	2 625	360	1 113	21 580
97	Zolfo e minerali di zolfo	365 605	500	500	2 306	4 867	11 192	11 024	21 710
98	Bitumi solidi e asfalto	54 415	9 837	—	30 200	40 066	791	11 852	17 582
102	Laterizi e materiali refrattari	1 329	—	401	—	70	65	—	2 272
103	Calce, cemento e gesso	90 130	8	2	17	50	347	710	84
104	Prodotti delle industrie ceramiche	835	41	1 249	1 084	1 355	611	63 377	84 127
105	Lastre di vetro e di cristallo	12 795	—	—	57	32	924	389	3 275
106	Lavori di vetro e di cristallo	327	26	213	892	1 316	568	46 277	109 558
107	Legno comune, rozzo, sgrossato, squadrato o segato per il lungo	—	395	205	40	149 962	—	2 177	335 355
108	Legno comune in tavole, travi, assicelle, fogli, ecc.	107	1 694	3 891	385	1 137	92	14 520	28 999
109	Legno fino	250	18 193	7 742	9 947	13 455	232	303 061	567 565
110	Legno a compensazione	—	14 657	5 132	143	8 861	—	5 895	166 011
111	Legna da fuoco e carbone di legna	—	—	—	—	50	—	—	39
112	Lavori di legno	382	48	1 239	21 144	3 168	429	1 104 710	224 933
113	Sughero greggio e lavorato	35	61	217	425	2 243	6	4 592	11 957
114	Materie da intreccio greggie e semilavorate	893	1 554	1 765	1 295	1 348	1 429	59 269	99 859
115	Lavori di materie da intreccio	657	25	31	191	282	966	17 537	33 582
116	Materie da intaglio e da intarcio greggie e semilavorate	1 074	33	321	245	36	1 263	18 132	7 702
117	Lavori di materie da intaglio e da intarsio	24	1	182	28	9	87	3 630	2 549
119	Benzina	—	—	—	2	4	—	32	47
121	Petrolio	—	—	—	—	2	—	—	10
123	Oli lubrificanti	1	—	—	—	—	4	—	—
124	Essenza di trementina ed altri oli di resina	6	—	—	—	—	22	—	—
126	Paraffina, ceresina e vaselina	—	—	—	—	2	—	—	171
127	Gomme, resine e balsami naturali	51	1	31	6	10	52	271	2 236
128	Oli essenziali, essenze e terpeni degli oli essenziali	2 209	3 501	2 839	1 619	599	21 902	782 509	364 517
129	Profumi	—	—	3	—	—	1	3	—
130	Saponi	56	—	—	—	—	32	—	—
131	Prodotti chimici inorganici	84 055	47 592	32 856	32 884	59 670	7 844	207 822	531 506
132	Concimi	—	—	—	3 990	26 058	—	16 922	169 947
133	Prodotti chimici organici	30 519	29 998	43 156	26 093	42 901	16 296	197 095	458 251
134	Generi medicinali e prodotti farmaceutici	40 662	41 507	67 014	69 712	59 945	4 891	632 440	810 185
135	Generi per tinta e per conca	29 344	10 451	6 185	43 596	10 191	3 328	448 860	55 755
136	Terre coloranti	7 288	1 120	2 329	372	2 720	565	1 859	8 263
137	Colori, lacche e vernici	46	26	21	5	582	14	651	10 965
138	Matite, inchiostri, lucidi, neri e colle	2	1 963	1 336	3 389	522	4	83 860	6 716
139	Pelli crude, non buone da pellicceria	19 620	183	15	1 507	6 844	18 105	79 183	446 410
140	Pelli crude da pellicceria	80	932	301	595	1 621	656	83 324	185 709
141	Pelli conciate col pelo (esclusi i gruppi, le croste e le parti di pelli)	18	144	76	235	211	119	44 071	52 147
142	Pelli conciate senza pelo	448	19	—	37	27	1 267	10 426	32 051
143	Lavori in pelle	1 433	59	118	46	134	20 313	76 284	208 315
144	Gomma elastica e residui	—	—	—	—	—	—	—	—
145	Lavori di gomma	1 066	1	221	245	4 404	1 262	33 975	353 813
146	Pasta per la fabbricazione della carta	2	—	—	—	799	—	—	8 150
147	Cellulosa per la fabbricazione delle fibre tessili artificiali	—	—	—	10	51	—	116	552

segue : TAV. XVI

segue : Regno Unito (Esp.)

N. d'ordine	GRUPPI MERCEOLOGICI	QUANTITÀ — Quintali					VALORE — Migliaia di lire		
		1939	1946	1947	1948	1949	1939	1948	1949
148	Carta e cartoni	3 310	950	3 328	1 353	2 619	953	50 834	79 020
149	Lavori di carta e cartone	56	8	159	42	104	70	4 886	8 559
150	Prodotti delle arti grafiche	312	65	535	559	261	467	44 419	29 450
151	Strumenti musicali e loro parti	663	1	73	148	564	4 038	66 014	181 235
152	Pietre e metalli preziosi <i>kg</i>	4	—	3	35	52	30	5 332	16 222
153	Lavori di pietre e di metalli preziosi	186	—	5	103	12	136	1 984	543
154	Calzature di pelle	703	5	18	61	124	3 974	35 839	110 358
	<i>paia</i>	161 198	813	3 067	10 770	20 826			
155	Calzature di gomma	10	—	2	2	—	26	348	446
	<i>paia</i>	2 039	—	484	500	50			
156	Cappelli e berretti	1 649	286	140	600	898	6 406	170 318	226 395
	<i>n.</i>	1 464 294	272 057	101 224	570 367	908 668			
157	Bottoni	2 607	2	88	472	401	5 076	69 454	57 374
158	Ombrelli e loro parti	76	25	19	31	2	111	1 934	271
159	Balocchi	11	8	42	47	113	51	13 564	27 121
160	Mercerie (esclusi i bottoni)	2 445	2 477	1 075	3 727	1 216	6 447	345 923	294 578
161	Semi non oleosi	334	1 343	775	10 180	2 932	515	161 109	72 446
162	Fiori freschi, piante vive e prodotti vegetali n. n.	4 974	1 274	700	1 029	1 992	927	8 276	23 993
163	Budella	—	—	—	—	1 247	—	—	206 199
164	Lampade elettriche e materiale elettrico	1 093	—	78	1	21	722	1 202	9 730
165	Pellicole per fotografia e per cinematografia	4	1	10	22	68	154	21 889	40 374
166	Stracci	382	94	24 855	55 172	16 527	136	146 253	88 549
167	Altre merci	—	—	—	—	—	10 717	352 028	503 467
	TOTALE ESPORTAZIONE						517 508	45 490 174	67 017 589

ROMANIA

Importazione

1	Equini	420	—	—	—	—	128	—	—
	<i>n.</i>	108	—	—	—	—	—	—	—
3	Suini	166	—	—	—	—	74	—	—
	<i>n.</i>	130	—	—	—	—	—	—	—
5	Carni preparate, estratti di carne, brodi e minestre	—	—	—	—	—	—	—	—
9	Latte e prodotti caseari	—	—	—	—	—	—	—	—
10	Prodotti della pesca	1	—	—	—	—	47	—	—
14	Prodotti dolciari	—	—	—	—	—	—	—	—
18	Frumento	1 749 893	—	—	—	84 943	126 395	—	732 634
19	Segale, orzo e avena	250 327	—	—	—	—	15 871	—	—
20	Granoturco	454 219	—	—	—	—	33 636	—	—
22	Farine di cereali e semolino	355	—	—	—	—	31	—	—
24	Legumi secchi	22 948	—	—	—	—	3 980	—	—
29	Frutta seche	3 058	—	—	—	—	861	—	—
34	Vini e vermut <i>hl</i>	—	—	—	—	—	—	—	—
40	Semi e frutti oleosi e loro residui	241 443	—	—	—	—	27 237	—	—
42	Oli e grassi vegetali (escluso l'olio di oliva alimentare)	1 985	—	—	—	—	668	—	—
54	Tessuti e manufatti di lana, crino e pelli	—	—	1	—	1	—	—	100
62	Rottami di ferro, ghisa e acciaio	1	—	—	—	—	—	—	—
64	Lavori di ferro, ghisa e acciaio	—	—	—	—	—	—	—	—
65	Rottami di rame e sue leghe	7	—	—	—	—	9	—	—
71	Lavori di nichelio e sue leghe	—	—	—	—	—	—	—	—
73	Lavori di piombo e sue leghe	—	—	—	—	10	—	—	553
76	Zinco e sue leghe, greggi e semilavorati	1	—	—	—	—	—	—	—
81	Lavori diversi di metalli comuni non nominati	—	—	—	—	—	—	—	10
82	Macchine ed apparecchi e loro parti	—	—	1	—	—	—	—	—
83	Utensili e strumenti per arti e mestieri e per l'agricoltura	—	—	—	—	1	—	—	18
87	Autoveicoli	—	28	—	—	19	—	—	500
	<i>n.</i>	—	3	—	—	1	—	—	—
92	Parti staccate ed accessori di veicoli	9	—	2	—	—	344	—	—
96	Lavori di pietre e di minerali non metallici (escluso il marmo)	12	—	—	—	—	6	—	—
98	Bitumi solidi e asfalto	3 282	1 022	—	—	—	472	—	—
104	Prodotti delle industrie ceramiche	1	—	—	—	—	—	—	—
105	Lastre di vetro e di cristallo	—	—	—	—	2	—	—	20
106	Lavori di vetro e di cristallo	—	—	—	—	1	—	—	30
107	Legno comune, rozzo, sgrossato, squadrato o segato per il lungo	508 785	—	—	—	12	30 419	—	8
112	Lavori di legno	—	2	—	—	8	—	—	45
114	Materie da intreccio greggie e semilavorate	975	—	—	—	—	79	—	—

EUROPA

segue : Romania (Imp.)

segue : TAV. XVI

N. d'ordine	GRUPPI MERCEOLOGICI	QUANTITÀ — Quintali					VALORE — Migliaia di lire		
		1939	1946	1947	1948	1949	1939	1948	1949
118	Oli minerali greggi e residui della loro lavorazione	3 879 206	6 420	1 181	—	—	100 956	—	—
119	Benzina	370 643	20 397	—	21 009	—	19 355	46 819	—
120	Acqua ragia minerale	15 846	—	—	542	—	725	1 353	—
121	Petrolio	535 357	6 078	169 040	36 265	7 543	20 454	65 427	12 022
122	Oli da gas	694 534	17 686	99 061	989	2 996	26 660	1 482	4 494
123	Oli lubrificanti	33 705	700	6 232	—	315	2 615	—	972
126	Paraffina, ceresina e vaselina	14 321	—	1 127	1 335	—	2 733	10 258	—
130	Saponi	—	—	1	—	—	—	—	—
132	Concimi	1 465	—	—	—	—	63	—	—
134	Generi medicinali e prodotti farmaceutici	9	—	—	—	—	3	—	—
138	Matite, inchiostri, lucidi, neri e colle	—	—	128	—	—	—	—	—
140	Pelli crude da pellicceria	4	—	—	—	—	80	—	—
146	Pasta per la fabbricazione della carta	6 459	—	—	—	—	751	—	—
148	Carta e cartoni	—	—	99	499	1 041	—	4 044	7 672
150	Prodotti delle arti grafiche	7	—	—	—	—	12	7	—
153	Lavori di pietre e di metalli preziosi. kg	—	—	—	—	5	—	—	40
160	Mercerie (esclusi i bottoni)	—	—	—	—	—	—	—	—
161	Semi non oleosi	442	146	—	—	—	44	—	—
163	Budella	17	—	—	—	—	25	—	—
167	Altre merci	—	—	—	—	—	69	—	35
	TOTALE IMPORTAZIONE						414 802	129 390	759 153

Esportazione

5	Carni preparate, estratti di carne, brodi e minestre	3	—	—	—	—	5	—	—
8	Formaggi	238	—	—	—	—	322	—	—
10	Prodotti della pesca	668	—	—	10	—	547	287	—
14	Prodotti dolciari	—	—	—	—	—	—	—	13
15	Amidi, fecole, lieviti e prodotti similari	45	—	—	—	—	48	—	—
17	Tè, droghe e spezie	3	—	—	—	—	40	—	—
21	Riso	108 125	—	295	—	—	16 152	—	—
23	Paste di frumento	57	—	—	—	—	16	—	—
26	Ortaggi e legumi freschi	2	—	—	—	—	1	—	—
27	Agrumi	45 385	356	86	353	2 616	6 544	1 546	14 765
29	Frutta secca	417	—	—	—	—	454	5	—
30	Castagne	100	—	—	—	—	20	—	—
31	Frutta, legumi e ortaggi preparati	3	—	—	—	—	3	—	—
32	Conserva di pomodoro	3	—	—	—	—	2	—	—
34	Vini e vermut	30	—	—	4	2	18	174	109
36	Bevande spiritose	5	—	—	—	—	2	—	—
39	Tabacchi lavorati	—	—	—	—	—	1	—	—
43	Olio di oliva alimentare	327	—	—	—	—	292	—	—
44	Canapa, lino, juta ed altri vegetali filamentosi (escluso il cotone)	353	—	—	—	—	250	—	—
45	Filati di canapa, lino, juta	2 174	—	—	—	—	4 022	—	—
46	Tessuti e manufatti di canapa, lino, juta	125	—	—	10	103	300	1 064	15 710
47	Cotone e cascami di cotone	2 294	—	—	—	—	2 108	—	—
48	Filati di cotone	57 757	—	—	17 699	—	64 453	1 662 651	—
49	Tessuti e manufatti di cotone	20 081	—	—	334	39	74 594	60 823	29 747
52	Crino, pelo e setole	103	—	—	—	—	610	—	—
53	Filati di lana	2 977	—	—	—	—	11 643	—	—
54	Tessuti e manufatti di lana, crino e peli	544	—	—	—	—	1 237	10	—
56	Seta tratta e filati di cascami di seta	371	—	—	—	—	5 080	—	—
57	Cascami di seta	98	—	—	—	—	150	—	—
58	Tessuti e manufatti di seta	59	—	—	—	5	1 611	—	13 638
59	Fibre artificiali e cascami	5 812	—	—	—	470	6 648	—	23 500
60	Tessuti e manufatti di fibre artificiali	119	—	—	—	2	456	—	2 476
61	Minerali metallici, cenere e scorie	41	—	10	—	—	16	—	—
63	Ferro, ghisa e acciaio, greggi e semilavorati	5 185	—	—	1	1	1 138	144	203
64	Lavori di ferro, ghisa e acciaio	913	—	—	1 000	1	452	24 592	9 599
66	Rame e sue leghe, greggi e semilavorati	—	—	—	—	11	—	—	5 110
67	Lavori di rame e sue leghe	2	—	8	41	42	17	12 309	10 254
68	Alluminio e sue leghe, greggi e semilavorati	—	—	—	—	—	2	—	—
69	Lavori di alluminio e sue leghe	5	—	—	—	—	31	9	—
71	Lavori di nichelio e sue leghe	2	—	—	—	—	20	—	—
73	Lavori di piombo e sue leghe	1	—	—	—	—	—	—	—
74	Stagno e sue leghe, greggi e semilavorati	10	—	—	—	—	34	—	—
78	Mercurio	128	—	—	—	—	589	—	—
80	Lavori di altri metalli comuni	7	—	—	—	—	20	—	—
82	Macchine ed apparecchi e loro parti	3 546	—	8	59	5 701	4 954	21 651	677 374

segue : TAV. XVI

segue : Romania (Esp.)

N. d'ordine	GRUPPI MERCEOLOGICI	QUANTITÀ — Quintali					VALORE — Migliaia di lire		
		1939	1946	1947	1948	1949	1939	1948	1949
83	Utensili e strumenti per arti e mestieri e per l'agricoltura	78	—	—	1	1	311	2 705	1 230
84	Strumenti scientifici e loro parti	190	—	3	1	15	1 651	16 607	8 838
85	Orologi e loro parti	—	—	—	—	—	—	—	—
87	Autoveicoli	1 758	—	2 519	3 101	993	1 929	129 289	30 012
	<i>n.</i>	151	—	110	265	56	—	—	—
88	Motocicli e velocipedi	7	—	—	—	—	38	—	22
	<i>n.</i>	39	—	—	—	1	—	—	—
89	Altri veicoli da strade comuni e ferrate esclusi gli autoveicoli, i motocicli ed i velocipedi	6	—	—	205	—	17	12 164	—
	<i>n.</i>	12	—	—	5	—	—	—	—
90	Aeromobili	872	—	—	—	—	16 243	—	—
	<i>n.</i>	17	—	—	—	—	—	—	—
91	Navi, rimorchiatori e draghe	20 222	—	2 600	—	—	16 658	—	—
	<i>t. st. l.</i>	3 496	—	170	—	—	—	—	—
92	Parti staccate ed accessori di veicoli	215	—	1	491	7	3 900	15 829	3 687
93	Marmo e alabastro greggi	1 273	—	—	—	—	69	—	—
94	Marmo e alabastro lavorati	16 770	—	—	2 633	—	1 817	45 557	—
95	Pietre e minerali non metallici greggi e semilavorati (esclusi i marmi, zolfo, bitumi, carbone e fosfati)	959	—	39	7	—	118	727	—
96	Lavori di pietre e di minerali non metallici (escluso il marmo)	1 296	—	—	7	12	375	449	2 692
97	Zolfo e minerali di zolfo	20 961	—	—	5 378	6 963	1 522	20 857	30 546
98	Bitumi solidi e asfalto	150	—	—	—	—	13	—	—
102	Laterizi e materiali refrattari	3	—	—	—	—	1	—	—
103	Calce, cemento e gesso	323	—	—	—	—	20	—	—
104	Prodotti delle industrie ceramiche	157	—	—	—	—	147	—	—
106	Lavori di vetro e di cristallo	120	—	—	—	13	257	—	5 574
110	Legno a compensazione	5	—	—	—	—	14	—	—
112	Lavori di legno	286	—	—	—	—	344	—	—
113	Sughero greggio e lavorato	1 050	—	—	1 039	3 121	274	27 665	19 925
114	Materie da intreccio greggie e semilavorate	98	—	—	2	—	83	138	—
116	Materie da intaglio e da intarsio greggie e semilavorate	119	—	—	17	17	145	2 648	5 870
117	Lavori di materie da intaglio e da intarsio	5	—	—	—	15	12	—	1 503
123	Oli lubrificanti	71	—	—	—	—	15	—	—
128	Oli essenziali, essenze e terpeni degli oli essenziali	2	—	1	—	—	25	—	—
129	Profumi	1	—	—	—	—	4	—	—
131	Prodotti chimici inorganici	3 495	50	10	11	30 158	838	980	71 161
132	Concimi	105	—	—	—	—	12	—	—
133	Prodotti chimici organici	2 001	—	—	—	320	2 052	—	17 139
134	Generi medicinali e prodotti farmaceutici	72	—	1	—	—	251	—	—
135	Generi per tinta e per concia	9 376	—	—	—	—	2 097	—	—
137	Colori, lacche e vernici	2 143	—	—	292	223	5 258	36 606	56 976
138	Matite, inchiostri, lucidi, neri e colle	2	—	—	—	—	8	—	—
139	Pelli crude, non buone da pellicceria	17	—	—	—	—	22	—	—
142	Pelli conciate senza pelo	13	—	—	—	—	152	—	—
143	Lavori in pelle	1	—	—	—	—	52	—	—
145	Lavori di gomma	505	—	—	378	130	1 214	32 845	11 827
148	Carta e cartoni	1 121	—	—	4	11	1 169	1 258	4 172
149	Lavori di carta e cartone	113	—	—	—	—	131	—	—
150	Prodotti delle arti grafiche	123	1	—	—	—	276	26	—
151	Strumenti musicali e loro parti	5	—	—	—	—	37	—	—
153	Lavori di pietre e di metalli preziosi kg	183	—	—	—	—	82	—	—
154	Calzature di pelle	27	—	—	—	—	1	—	—
	<i>paia</i>	—	—	—	—	—	—	—	—
155	Calzature di gomma	30	—	—	—	—	—	—	—
	<i>paia</i>	5	—	—	—	—	—	—	—
156	Cappelli e berretti	3 457	—	31	—	—	156	—	—
	<i>n.</i>	92	—	—	—	—	98	—	—
158	Ombrelli e loro parti	3	—	—	—	—	20	—	—
159	Balocchi	18	—	—	—	—	133	360	—
160	Mercerie (esclusi i bottoni)	1 010	—	—	—	—	463	—	—
161	Semi non oleosi	95	—	—	—	—	418	84	—
162	Fiori freschi, piante vive e prodotti vegetali n. n.	—	—	—	—	—	—	—	—
164	Lampade elettriche e materiale elettrico	1 703	—	—	413	1 469	518	20 329	55 490
165	Pellicole per fotografia e per cinematografia	6	—	—	41	4	55	17 653	1 034
166	Stracci	4 412	—	—	—	—	1 646	—	—
167	Altre merci	—	—	—	—	—	19 801	1 670	1 284
	TOTALE ESPORTAZIONE						287 864	2 171 711	1 131 480

EUROPA

Spagna

segue : TAV. XVI

N. d'ordine	GRUPPI MERCEOLOGICI	QUANTITÀ — Quintali					VALORE — Migliaia di lire		
		1939	1946	1947	1948	1949	1939	1948	1949

SPAGNA

Importazione

10	Prodotti della pesca	35 108	22 989	46 506	39 543	49 762	19 100	1 921 909	2 295 784
11	Caffè crudo	—	1	—	—	—	—	—	—
12	Zucchero	—	—	—	—	—	—	—	—
13	Zucchero invertito, glucosio e melasso	—	—	—	627	—	—	2 802	—
14	Prodotti dolciari	—	—	—	—	—	—	—	—
15	Amidi, fecole, lieviti e prodotti similari	—	—	982	1 394	—	—	73 462	—
16	Cacao	26	99	6 444	4 960	2 655	10	220 762	95 806
17	Tè, droghe e spezie	—	2	—	—	—	—	—	—
26	Ortaggi e legumi freschi	—	—	—	3 424	—	—	11 942	—
27	Agrumi	—	83	—	—	—	—	—	—
28	Altre frutta fresche	—	219	1 287	—	—	—	—	—
29	Frutta secche	394	—	—	—	—	220	—	—
31	Frutta, legumi e ortaggi preparati	35	1	1	25	57	23	500	1 593
34	Vini e vermut	179	—	19	—	11	116	7	429
36	Bevande spiritose	119	132	5	10	11	250	786	687
37	Sale marino e salgemma	—	—	—	—	61	—	—	18
38	Tabacchi greggi	—	99	—	2 719	—	—	301 999	—
42	Oli e grassi vegetali (escluso l'olio di oliva alimentare)	51	—	100	—	—	10	—	—
43	Olio di oliva alimentare	254	6 768	—	—	595	139	—	23 653
44	Canapa, lino, juta ed altri vegetali filamentosi (escluso il cotone)	—	11	592	—	—	—	—	—
46	Tessuti e manufatti di canapa, lino, juta, cotone e cascami di cotone	—	—	—	—	—	—	—	—
47	Tessuti e manufatti di cotone	—	—	5	—	—	—	—	—
49	Tessuti e manufatti di cotone	—	—	—	—	—	—	—	—
50	Lane sudice	1	—	—	—	—	1	—	—
52	Crino, pelo e setole	—	—	—	15	—	—	169	—
53	Filati di lana	—	—	—	—	—	—	—	—
54	Tessuti e manufatti di lana, crino e pelli	—	1	196	—	—	1	—	—
58	Tessuti e manufatti di seta	—	—	—	—	—	—	—	—
61	Minerali metallici, cenere e scorie	2 040 707	—	51 506	1 053	70	21 858	127 831	406
62	Rottami di ferro, ghisa e acciaio	253	—	—	—	—	18	—	—
63	Ferro, ghisa e acciaio, greggi e semilavorati	45 917	1 120	13 562	29 742	165 533	3 179	101 522	447 465
64	Lavori di ferro, ghisa e acciaio	1	6	—	4	—	3	74	—
66	Rame e sue leghe, greggi e semilavorati	—	—	—	58	—	—	152	—
67	Lavori di rame e sue leghe	—	—	—	—	—	—	—	—
71	Lavori di nichelio e sue leghe	—	—	—	—	—	—	—	—
72	Piombo e sue leghe, greggi e semilavorati	3 043	—	16 933	7 011	—	899	184 995	—
74	Stagno e sue leghe greggi e semilavorati	—	540	—	—	—	—	—	—
75	Lavori di stagno e sue leghe	—	—	—	—	—	—	—	—
76	Zinco e sue leghe, greggi e semilavorati	—	—	—	500	—	—	4 373	—
77	Lavori di zinco e sue leghe	—	80	—	—	—	—	—	—
82	Macchine ed apparecchi e loro parti	5	—	—	21	34	6	2 947	5 444
83	Utensili e strumenti per arti e mestieri e per l'agricoltura	—	—	—	—	—	—	—	—
84	Strumenti scientifici e loro parti	—	—	—	8	—	—	646	129
87	Autoveicoli	—	—	14	15	—	—	911	—
92	Parti staccate ed accessori di veicoli	132	—	—	—	—	—	—	—
95	Pietre e minerali non metallici greggi, e semilavorati (esclusi: marmi, zolfo, bitumi, carbone e fosfati)	—	5	—	—	—	—	—	49
99	Carbon fossile	70 673	—	—	—	—	1 696	—	—
104	Prodotti delle industrie ceramiche	—	—	—	—	—	—	—	—
106	Lavori di vetro e di cristallo	—	—	—	—	—	—	19	—
107	Legno comune, rozzo, sgrossato, squadrato o segato per il lungo	1 018	—	—	16 160	12 908	29	20 544	16 931
109	Legno fino	—	—	—	—	1 227	—	—	4 026
110	Legno a compensazione	—	—	—	—	744	—	—	8 971
113	Sughero greggio e lavorato	6 621	5 243	10 312	2 135	8 255	1 481	34 184	70 433
115	Lavori di materie da intreccio	—	262	—	—	—	—	—	—
117	Lavori di materie da intaglio e da intarsio	—	—	—	—	—	—	—	—
124	Essenza di trementina ed altri oli di resina	24 327	11 821	43 781	4 215	2 004	5 531	130 256	38 072
127	Gomme, resine e balsami naturali	64 883	—	19 515	36 358	29 847	10 310	258 322	343 927
128	Oli essenziali, essenze e terpeni degli oli essenziali	62	—	108	244	84	284	38 127	16 496
129	Profumi	—	—	—	6	3	—	1 887	40
131	Prodotti chimici inorganici	3 834	376	12 618	13 075	19 580	350	43 267	111 695
132	Concimi	3 312	5 000	26 750	20 171	22 582	138	32 031	39 173
133	Prodotti chimici organici	—	—	—	—	—	—	—	—
134	Generi medicinali e prodotti farmaceutici	134	147	159	276	11	81	27 910	26 195
135	Generi per tinta e per concia	8	—	44	—	50	16	—	7 147
137	Colori, lacche e vernici	—	—	630	—	—	—	—	—

N. d'ordine	GRUPPI MERCEOLOGICI	QUANTITÀ — Quintali					VALORE — Migliaia di lire		
		1939	1946	1947	1948	1949	1939	1948	1949
139	Pelli crude, non buone da pellicceria . . .	1 185	1 837	4 357	41	810	1 074	701	98 796
140	Pelli crude da pellicceria . . .	—	93	—	—	—	—	—	—
142	Pelli conciate senza pelo . . .	—	2	130	—	56	—	49	30 043
143	Lavori in pelle . . .	—	—	—	—	—	—	—	—
144	Gomma elastica e residui . . .	—	—	96	—	—	—	—	—
145	Lavori di gomma . . .	—	—	2	1	30	—	106	1 722
148	Carta e cartoni . . .	—	—	—	—	—	—	—	5
149	Lavori di carta e cartone . . .	—	—	—	—	2	—	—	38
150	Prodotti delle arti grafiche . . .	1	25	63	34	41	14	4 641	5 633
151	Strumenti musicali e loro parti . . .	—	—	—	—	1	—	—	38
153	Lavori di pietre e di metalli preziosi <i>kg</i> . . .	3	—	—	—	—	1	—	—
154	Calzature di pelle . . .	—	—	—	—	—	—	—	—
	<i>paia</i>		4						
160	Mercerie (esclusi i bottoni) . . .	—	—	61	1	5	—	544	659
161	Semi non oleosi . . .	—	—	—	—	—	—	—	—
162	Fiori freschi, piante vive e prodotti vegetali n.n. . .	18	—	—	97	42	51	8 630	3 085
163	Budella . . .	9	393	11	24	26	44	3 643	21 348
164	Lampade elettriche e materiale elettrico . . .	—	—	—	—	—	—	—	4
165	Pellicole per fotografia e per cinematografia . . .	—	1	—	1	1	—	1 830	813
166	Stracci . . .	—	280	55	—	—	—	176	508
167	Altre merci . . .	—	—	—	—	—	—	—	2 269
	TOTALE IMPORTAZIONE . . .						69 673	3 564 988	3 719 022

Esportazione

1	Equini . . .	3	—	—	—	—	1	—	—
	<i>n.</i>	1							
5	Carni preparate, estratti di carne, brodi e minestre . . .	322	—	—	—	—	371	—	—
6	Uova di volatili . . .	24	—	—	—	—	39	—	—
8	Formaggi . . .	48	—	—	1	—	51	109	23
9	Latte e prodotti caseari . . .	202	—	—	—	—	192	—	—
10	Prodotti della pesca . . .	85	—	—	—	1	120	—	16
12	Zucchero . . .	13	—	—	—	—	8	—	—
14	Prodotti dolciari . . .	145	—	—	—	2	87	18	165
15	Amidi, fecole, lieviti e prodotti similari . . .	35	—	—	33	—	13	26 253	—
17	Tè, droghe e spezie . . .	9	—	—	—	—	7	—	—
18	Frumento . . .	—	—	—	1 547	2 885	—	9 853	35 300
21	Riso . . .	188	—	—	—	—	35	—	—
22	Farine di cereali e semolino . . .	608	—	—	—	—	112	—	—
23	Paste di frumento . . .	197	—	—	—	—	65	—	—
24	Legumi secchi . . .	72	—	—	—	—	24	—	—
25	Patate . . .	77	—	—	—	—	85	—	—
26	Ortaggi e legumi freschi . . .	7	—	—	—	—	7	—	—
27	Agrumi . . .	64	—	—	—	—	8	—	—
29	Frutta secche . . .	71	—	—	—	100	38	—	4 032
31	Frutta, legumi e ortaggi preparati . . .	307	—	—	—	30	125	—	627
32	Conserva di pomodoro . . .	113	—	—	—	—	56	—	—
33	Birra . . .	—	—	2	—	—	—	—	—
34	Vini e vermut . . .	31	1	3	34	1	12	1 145	47
36	Bevande spiritose . . .	8	—	—	—	—	4	32	3
39	Tabacchi lavorati . . .	622	—	—	—	—	2 320	—	—
40	Semi e frutti oleosi e loro residui . . .	3	—	—	—	—	1	—	—
41	Oli e grassi animali . . .	1	—	—	—	—	1	—	—
42	Oli e grassi vegetali (escluso l'olio di oliva alimentare) . . .	57	—	—	—	—	61	—	—
43	Olio di oliva alimentare . . .	10	—	—	—	—	10	—	—
44	Canapa, lino, juta ed altri vegetali filamentososi (escluso il cotone) . . .	1 107	650	1 021	1 521	—	687	110 772	—
45	Filati di canapa, lino, juta . . .	233	—	—	—	—	444	—	—
46	Tessuti e manufatti di canapa, lino, juta . . .	404	1 450	—	1	—	810	320	—
47	Cotone e cascami di cotone . . .	389	—	—	—	—	272	—	—
48	Filati di cotone . . .	16 123	—	—	—	—	15 733	—	—
49	Tessuti e manufatti di cotone . . .	1 019	1	2	30	—	2 679	3 034	160
52	Crino, pelo e setole . . .	—	—	—	—	—	7	—	—
53	Filati di lana . . .	—	—	—	3	—	—	917	—
54	Tessuti e manufatti di lana, crino e peli . . .	45	—	29	—	1	283	17	306
56	Seta tratta e filati di cascami di seta . . .	—	—	28	—	—	—	—	—
58	Tessuti e manufatti di seta . . .	5	2	4	2	2	235	8 228	1 310
59	Fibre artificiali e cascami . . .	11 493	—	7	—	—	12 551	—	—
60	Tessuti e manufatti di fibre artificiali . . .	14	45	2	8	62	131	4 015	24 889
63	Ferro, ghisa e acciaio, greggi e semilavorati . . .	21 825	—	283	2 279	—	4 200	84 137	—
64	Lavori di ferro, ghisa e acciaio . . .	94	66	212	342	149	104	19 792	14 846
66	Rame e sue leghe, greggi e semilavorati . . .	3	—	—	—	—	7	—	81
67	Lavori di rame e sue leghe . . .	2	—	4	3	4	11	257	788
68	Alluminio e sue leghe, greggi e semilavorati . . .	1	—	—	—	—	1	—	—

EUROPA

segue: Spagna (Esp.)

segue: Tav. XVI

N. d'ordine	GRUPPI MERCEOLOGICI	QUANTITÀ — Quintali					VALORE — Migliaia di lire		
		1939	1946	1947	1948	1949	1939	1948	1949
69	Lavori di alluminio e sue leghe	5	—	—	—	—	8	—	—
72	Piombo e sue leghe, greggi e semilavorati	—	—	—	—	—	—	—	—
73	Lavori di piombo e sue leghe	3	—	—	—	—	6	—	—
78	Mercurio	1	—	—	—	—	3	—	—
79	Altri metalli comuni, greggi e semilavorati	2	—	—	—	—	1	—	—
80	Lavori di altri metalli comuni	3	—	—	—	—	4	—	—
81	Lavori diversi di metalli comuni non nominati	15	—	—	—	—	17	—	—
82	Macchine ed apparecchi e loro parti	627	14 291	11 266	12 786	4 248	1 633	1 188 884	575 234
83	Utensili e strumenti per arti e mestieri e per l'agricoltura	589	—	16	88	—	2 413	15 960	—
84	Strumenti scientifici e loro parti	150	19	207	80	65	1 206	37 910	18 198
85	Orologi e loro parti	—	—	—	—	—	1	7	252
87	Autoveicoli	17 720	885	4 988	11 401	7 957	22 720	772 903	799 193
88	Motocicli e velocipedi	<i>n.</i> 1	—	5	1	9	2	179	2 153
89	Altri veicoli da strade comuni e ferrate esclusi gli autoveicoli, i motocicli ed i velocipedi	<i>n.</i> 4	—	10	1	5	—	—	—
91	Navi, rimorchiatori e draghe	348	5 321	1 055	—	—	12	—	—
92	Parti staccate ed accessori di veicoli	<i>t.st.l.</i> 51	—	—	—	—	—	—	—
93	Marmo e alabastro greggi	2 141	372	370	984	1 847	33 735	123 651	253 060
94	Marmo e alabastro lavorati	—	475	—	1 203	969	—	4 059	2 397
95	Pietre e minerali non metallici greggi e semilavorati (esclusi marmi, zolfo, bitumi, carbone e fosfati)	33	—	—	—	295	4	—	10 500
96	Lavori di pietre e di minerali non metallici (escluso il marmo)	186	—	104	—	—	11	—	—
97	Zolfo e minerali di zolfo	93	—	1	1	20	69	69	753
98	Bitumi solidi e asfalto	4 495	—	29 300	20 000	55 000	439	48 665	150 940
99	Carbon fossile	1	—	—	—	—	—	—	50 081
100	Carbon coke	—	—	—	—	313 986	—	—	533 674
102	Laterizi e materiali refrattari	—	—	1 293	—	—	—	—	—
103	Calce, cemento e gesso	32	—	—	—	—	7	—	—
104	Prodotti delle industrie ceramiche	14	454	212	14	30	17	293	2 796
105	Lastre di vetro e di cristallo	9	—	—	—	—	22	—	—
106	Lavori di vetro e di cristallo	345	44	1	—	—	682	52	112
107	Legno comune, rozzo, sgrossato, squadrato o segato per il lungo	1 550	—	—	—	—	51	—	—
108	Legno comune in tavole, travi, assicelle fogli, ecc.	84	—	—	—	—	70	—	—
112	Lavori di legno	162 596	57 461	18 319	28 605	35 879	8 430	97 756	111 364
113	Sughero greggio e lavorato	199	8	—	—	—	16	—	—
114	Materie da intreccio greggie e semilavorate	2	—	—	—	—	6	—	—
116	Materie da intaglio e da intarsio greggie e semilavorate	16	—	26	182	99	26	3 905	10 821
117	Lavori di materie da intaglio e da intarsio	—	—	—	—	—	—	—	—
118	Oli minerali greggi e residui della loro lavorazione	10	—	—	—	—	1	—	—
119	Benzina	14	—	—	—	—	2	—	—
122	Oli da gas	5	—	—	—	—	—	—	—
123	Oli lubrificanti	139	—	—	—	—	35	—	—
126	Paraffina, ceresina e vaselina	—	—	—	35	—	—	2 870	—
127	Gomme, resine e balsami naturali	—	—	—	—	—	—	—	—
128	Oli essenziali, essenze e terpeni degli oli essenziali	28	82	10	20	35	260	18 718	21 775
129	Profumi	1	—	2	9	—	1	9 028	—
130	Saponi	509	—	—	—	—	170	—	—
131	Prodotti chimici inorganici	363	186	302	1 529	339	214	148 028	33 872
132	Concimi	6	—	—	—	—	6	—	—
133	Prodotti chimici organici	316	547	297	1 184	2 145	425	109 069	113 606
134	Generi medicinali e prodotti farmaceutici	95	64	1	15	63	349	4 323	14 072
135	Generi per tinta e per concia	7 287	—	—	—	—	1 498	—	—
136	Terre coloranti	—	5	3	115	—	—	5 191	—
137	Colori, lacche e vernici	214	605	195	399	336	702	101 591	96 803
138	Matite, inchiostri, lucidi, neri e colle	69	—	1	410	1	40	1 482	22
143	Lavori in pelle	—	—	1	—	—	1	—	346
144	Gomma elastica e residui	166	—	—	—	—	67	—	—
145	Lavori di gomma	424	—	1	27	—	916	8 801	—
147	Cellulosa per la fabbricazione delle fibre tessili artificiali	—	—	—	854	721	—	9 460	7 955
148	Carta e cartoni	339	—	2	—	—	376	—	20
149	Lavori di carta e cartone	205	—	—	—	—	412	—	439
150	Prodotti delle arti grafiche	424	64	109	31	63	4 372	1 829	1 689
151	Strumenti musicali e loro parti	20	1	10	—	8	32	80	1 273
152	Pietre e metalli preziosi	—	—	—	—	—	1	—	—
153	Lavori di pietre e di metalli preziosi	19	—	—	—	—	42	—	—

segue: TAV. XVI

segue: Spagna (Esp.)

N. d'ordine	GRUPPI MERCEOLOGICI	QUANTITÀ — Quintali					VALORE — Migliaia di lire		
		1939	1946	1947	1948	1949	1939	1948	1949
154	Calzature di pelle	1	—	—	—	—	8	—	—
	paia	228	—	—	—	—	—	—	—
155	Calzature di gomma	—	—	—	—	—	1	—	—
	paia	14	—	—	—	—	—	—	—
156	Cappelli e berretti	—	—	—	112	3	3	42 764	1 186
	n.	117	—	416	27 933	1 740	—	—	—
157	Bottoni	—	—	—	—	—	1	—	—
158	Ombrelli e loro parti	4	—	—	—	—	20	—	—
159	Balocchi	—	—	—	—	—	—	—	22
160	Mercerie (esclusi i bottoni)	32	—	—	—	31	150	11	3 196
161	Semi non oleosi	50	10	5	—	—	63	—	—
162	Fiori freschi, piante vive e prodotti vegetali n.n.	—	—	1	82	—	—	4 439	—
163	Budella	—	—	—	148	556	—	3 173	17 460
164	Lampade elettriche e materiale elettrico	377	—	448	401	—	397	8 259	—
165	Pellicole per fotografia e per cinematografia	105	5	30	112	7	2 424	47 045	7 961
166	Stracci	543	—	—	750	—	192	6 657	—
167	Altre merci	—	—	—	—	—	810	1 027	4 383
	TOTALE ESPORTAZIONE						127 611	3 097 037	2 931 299

SVEZIA

Importazione

1	Equini	—	—	1 758	245	623	—	13 537	28 791
	n.	—	—	410	65	160	—	—	—
5	Carni preparate, estratti di carne, brodi e minestre	—	—	—	—	—	—	—	—
6	Uova di volatili	—	—	—	—	8 167	—	—	216 298
7	Giallo d'uova	—	—	—	—	310	—	—	15 253
8	Formaggi	—	90	—	—	—	—	17	—
9	Latte e prodotti caseari	—	—	50	—	1 065	—	—	27 434
10	Prodotti della pesca	220	4 903	26 613	7 210	10 219	54	151 800	161 835
11	Caffè crudo	—	1	—	—	—	—	—	—
12	Zucchero	—	1	—	—	—	—	—	—
14	Prodotti dolciari	1	1	—	—	—	1	—	1
15	Amidi, fecole, lieviti e prodotti similari	—	—	—	99	21	—	982	905
16	Cacao	—	—	—	—	2	—	—	35
17	Tè, droghe e spezie	—	99	—	—	—	—	—	—
18	Frumento	—	—	—	109 523	23 140	—	1 070 679	173 954
22	Farine di cereali e semolino	1	—	—	—	—	—	—	—
25	Patate	—	129 195	4 413	—	5 728	—	—	18 400
29	Frutta secche	—	—	—	—	1	—	—	40
34	Vini e vermut	—	—	—	—	—	—	—	—
35	Alcool etilico	—	1 339	7 534	1 587	4 838	—	23 511	41 321
36	Bevande spiritose	—	—	—	—	—	—	26	39
39	Tabacchi lavorati	—	2	—	—	—	—	—	—
41	Oli e grassi animali	3 679	69	29	—	—	566	—	—
42	Oli e grassi vegetali (escluso l'olio di oliva alimentare)	1 498	—	1	—	14 142	366	—	185 978
44	Canapa, lino, juta ed altri vegetali filamentosi (escluso il cotone)	—	—	14	—	—	—	—	—
46	Tessuti e manufatti di canapa, lino, juta	—	—	—	—	—	—	—	—
47	Cotone e cascami di cotone	5	8 456	1 540	—	—	2	—	—
49	Tessuti e manufatti di cotone	3	—	—	—	9	18	—	5 382
50	Lane sudice	—	4 816	1 137	975	—	—	46 528	—
51	Lane lavate, tinte, ecc., cascami e borra di lana	—	9 018	1 341	283	—	—	18 263	—
52	Crino, pelo e setole	1	—	—	—	—	2	—	—
54	Tessuti e manufatti di lana, crino e pelli	45	—	54	74	69	202	20 739	19 688
59	Fibre artificiali e cascami	—	8 226	1 777	546	—	—	21 029	—
61	Minerali metallici, cenere e scorie	374	—	—	—	1 414	603	—	6 596
62	Rottami di ferro, ghisa e acciaio	4 999	953	—	—	458	179	—	3 953
63	Ferro, ghisa e acciaio, greggi e semilavorati	47 740	7 342	52 972	100 390	115 343	12 435	1 661 268	1 835 656
64	Lavori di ferro, ghisa e acciaio	2 112	18	736	1 454	4 753	2 076	89 960	170 067
66	Rame e sue leghe, greggi e semilavorati	3 066	—	9 910	12 516	1 394	1 353	343 684	46 086
67	Lavori di rame e sue leghe	373	10	8	54	17	225	6 363	2 493
69	Lavori di alluminio e sue leghe	5	—	—	4	50	8	443	9 539
70	Nichelio e sue leghe, greggi e semilavorati	120	129	267	80	35	205	16 411	7 250
72	Piombo e sue leghe, greggi e semilavorati	—	—	5 242	3 492	—	—	48 239	—
76	Zinco e sue leghe, greggi e semilavorati	100	—	—	—	—	14	—	—

EUROPA

segue : Svezia (Imp.)

segue : Tav. XVI

N. d'ordine	GRUPPI MERCEOLOGICI	QUANTITÀ — Quintali					VALORE — Migliaia di lire		
		1939	1946	1947	1948	1949	1939	1948	1949
79	Altri metalli comuni, greggi e semilavorati	84	—	63	2	1	497	524	32
80	Lavori di altri metalli comuni	1	—	6	42	26	79	11 302	16 882
81	Lavori diversi di metalli comuni non nominati	4	—	—	—	23	41	—	5 622
82	Macchine ed apparecchi e loro parti	10 101	2 712	3 023	5 878	11 315	15 215	584 898	1 017 222
83	Utensili e strumenti per arti e mestieri e per l'agricoltura	348	126	318	385	1 001	725	51 911	75 730
84	Strumenti scientifici e loro parti	392	65	131	256	461	4 315	179 605	292 728
85	Orologi e loro parti	—	—	—	—	—	—	—	—
88	Motocicli e velocipedi	—	1	—	—	—	—	—	52
91	Navi, rimorchiatori e draghe	—	—	—	—	1 450	—	—	2 197
92	Parti staccate ed accessori di veicoli	—	—	—	—	2	—	—	—
95	Pietre e minerali non metallici greggi e semilavorati (esclusi marmi, zolfo, bitumi, carbone e fosfati)	8	1	3	3	20	40	799	2 622
96	Lavori di pietre e di minerali non metallici (escluso il marmo)	3 666	—	7 162	13 320	5 054	392	13 973	8 058
99	Carbon fossile	1	—	—	—	17	1	—	1 077
102	Laterizi e materiali refrattari	666	12 838	—	—	—	—	—	—
103	Calce, cemento e gesso	113	—	180	2 951	3 979	78	7 434	9 977
104	Prodotti delle industrie ceramiche	18	—	—	—	1	23	—	95
106	Lavori di vetro e di cristallo	36	—	—	—	—	14	17	—
107	Legno comune, rozzo, sgrassato, squadrato o segato per il lungo	7 767	114	—	4	50	93	549	11 695
108	Legno comune, in tavole, travi, assicelle, fogli, ecc.	—	—	—	—	—	—	—	—
109	Legno fino	89	—	—	—	309	—	—	1 897
111	Legna da fuoco e carbone di legna	—	—	50	100	—	5	—	—
112	Lavori di legno	2	—	2	2 176	595	1	25 542	4 316
113	Sughero greggio e lavorato	2	—	—	—	—	2	—	—
116	Materie da intaglio e da intarsio greggie e semilavorate	—	380	138	326	401	—	11 188	15 950
117	Lavori di materie da intaglio e da intarsio	—	—	—	—	28	—	16	6 040
118	Oli minerali greggi e residui della loro lavorazione	—	—	—	2	—	—	31	—
123	Oli lubrificanti	—	—	—	—	972	—	1	6 111
124	Essenza di trementina ed altri oli di resina	64	496	2 711	4	1 484	10	71	13 184
127	Gomme, resine e balsami naturali	3 209	2 999	4 258	393	2 008	345	3 076	26 150
129	Profumi	—	—	—	—	—	2	—	391
130	Saponi	—	—	—	—	—	—	—	—
131	Prodotti chimici inorganici	497	104	2 981	4 903	12 865	315	69 650	85 443
132	Concimi	297	—	—	—	—	38	—	—
133	Prodotti chimici organici	1 454	303	243	630	595	171	22 871	24 920
134	Generi medicinali e prodotti farmaceutici	7	12	10	13	29	230	12 382	5 570
137	Colori, lacche e vernici	—	9	—	1	163	—	12	8 833
138	Matite, inchiostri, lucidi, neri e colle	—	—	—	24	23	—	4 066	4 340
139	Pelli crude, non buone da pellicceria	360	50	1 997	338	361	158	13 649	4 879
140	Pelli crude da pellicceria	85	—	53	331	109	268	155 745	31 389
142	Pelli conciate senza pelo	—	—	—	—	—	—	983	—
143	Lavori in pelle	1	—	—	—	—	—	—	—
144	Gomma elastica e residui	—	—	—	—	12	—	—	270
145	Lavori di gomma	—	—	—	—	38	—	—	890
146	Pasta per la fabbricazione della carta	350 801	260 752	304 355	252 890	592 433	25 269	2 169 962	3 272 676
147	Cellulosa per la fabbricazione delle fibre tessili artificiali	—	—	—	—	—	—	—	—
148	Carta e cartoni	1 154 067	662 590	762 395	326 969	563 687	157 255	3 334 974	4 491 960
149	Lavori di carta e cartone	9 508	52 271	56 869	42 799	47 896	1 300	567 620	566 319
150	Prodotti delle arti grafiche	1	92	8	147	172	2	2 850	7 141
151	Strumenti musicali e loro parti	3	12	99	261	228	66	20 276	16 837
152	Pietre e metalli preziosi	—	—	—	—	—	5	1 028	357
153	Lavori di pietre e di metalli preziosi	204	244	135	4	—	72	30	—
154	Calzature di pelle	1	—	4	—	—	—	—	—
156	Cappelli e berretti	—	—	—	—	—	—	32	—
159	Balocchi	—	—	—	—	—	—	—	—
160	Mercerie (esclusi i bottoni)	—	—	—	—	—	—	1	—
161	Semi non oleosi	16	3	5	36	46	18	6 696	9 967
162	Fiori freschi, piante vive e prodotti vegetali n. n.	—	—	—	—	655	—	—	9 676
163	Budella	—	—	—	—	—	—	—	—
164	Lampade elettriche e materiale elettrico	620	685	9 100	3 230	5 919	91	49 127	103 918
165	Pellicole per fotografia e per cinematografia	—	—	—	1	14	—	2 105	3 119
166	Stracci	—	2	2	1	1	2	3 876	1 216
167	Altre merci	767	486	21 491	9 909	43 027	121	64 211	174 245
							218	38 033	33 755
	TOTALE IMPORTAZIONE						227 408	11 006 339	13 477 194

N. d'ordine	GRUPPI MERCEOLOGICI	QUANTITÀ — Quintali					VALORE — Migliaia di lire		
		1939	1946	1947	1948	1949	1939	1948	1949
Esportazione									
5	Carni preparate, estratti di carne, brodi e minestre.	15	—	—	—	—	22	—	—
8	Formaggi	164	—	—	—	—	156	—	20
10	Prodotti della pesca	236	6	—	—	—	319	—	—
14	Prodotti dolciari	114	—	—	—	1	59	3	54
15	Amidi, fecole, lieviti e prodotti similari	63	1	—	100	51	67	20 107	1 985
17	Tè, droghe e spezie	—	—	—	—	—	—	—	—
19	Segale, orzo e avena	—	1	—	—	—	—	—	—
21	Riso	1	—	2	9 986	39 749	—	184 162	447 454
23	Paste di frumento	540	—	—	—	—	153	—	—
24	Legumi secchi	—	—	—	—	—	—	4	—
25	Patate	4 119	—	—	744	—	378	3 976	—
26	Ortaggi e legumi freschi	8 534	6 422	12 906	11 732	11 391	1 209	65 445	53 300
27	Agrumi	186 442	102 571	222 957	187 217	204 177	27 894	1 171 529	1 310 820
28	Altre frutta fresche	24 615	35 630	59 737	18 014	68 026	3 974	134 771	417 331
29	Frutta secche	34 471	37 131	21 026	19 629	31 615	30 669	598 315	1 394 152
30	Castagne	329	—	—	—	30	75	—	452
31	Frutta, legumi e ortaggi preparati	1 154	1 386	671	1 390	384	284	12 945	4 341
32	Conserva di pomodoro	537	830	2 629	3 901	1 772	187	64 870	39 422
34	Vini e vermut	11 552	5 293	10 199	13 313	14 951	6 232	417 278	357 297
36	Bevande spiritose	1	—	—	—	5	2	8	528
37	Sale marino e salgemma	275 450	48 030	56 700	—	—	975	—	—
38	Tabacchi greggi	—	—	2 739	—	1 308	—	—	24 109
39	Tabacchi lavorati	—	—	—	—	—	1	8	—
40	Semi e frutti oleosi e loro residui	522	—	—	—	—	124	—	—
41	Oli e grassi animali	—	—	—	—	26	—	—	5 091
42	Oli e grassi vegetali (escluso l'olio di oliva alimentare)	15	5	—	—	2	46	—	28
43	Olio di oliva alimentare	4	—	—	3	6	3	143	392
44	Canapa, lino, juta ed altri vegetali filamentosi (escluso il cotone)	799	2 449	700	400	924	724	25 181	35 683
45	Filati di canapa, lino, juta	81	3 794	6 075	1 842	1 220	124	87 617	67 788
46	Tessuti e manufatti di canapa, lino, juta	1 648	1 839	4 055	160	452	1 779	16 650	29 087
47	Cotone e cascami di cotone	71	—	—	362	64	79	2 153	1 845
48	Filati di cotone	—	8 820	11 656	26 817	26 319	—	2 291 156	2 003 053
49	Tessuti e manufatti di cotone	7 195	9 499	8 525	951	1 447	15 045	273 066	375 605
51	Lane lavate, tinte, ecc., cascami e borra di lana	1	—	149	—	—	2	—	—
52	Crino, pelo e setole	—	—	8	—	—	—	—	—
53	Filati di lana	23	2 496	9 824	8 013	111	47	2 706 088	27 786
54	Tessuti e manufatti di lana, crino e pelli	3 756	1 869	13 141	7 065	916	17 410	2 881 122	361 337
56	Seta tratta e filati di cascami di seta	149	55	1	58	36	1 522	38 635	28 567
58	Tessuti e manufatti di seta	75	269	191	109	184	1 483	130 135	233 443
59	Fibre artificiali e cascami	4 932	6 306	8 865	6 611	5 567	7 228	785 880	556 412
60	Tessuti e manufatti di fibre artificiali	3 544	10 900	8 213	5 233	4 916	10 750	1 665 890	1 562 092
61	Minerali metallici, cenere e scorie	—	—	—	—	5	—	—	2
63	Ferro, ghisa e acciaio, greggi e semilavorati	15 581	—	2 489	240	—	1 806	8 733	—
64	Lavori di ferro, ghisa e acciaio	130	39	61 045	47 688	719	135	537 475	16 060
66	Rame e sue leghe, greggi e semilavorati	—	688	3 631	106	6	2	22 019	14 261
67	Lavori di rame e sue leghe	2	1	2 294	27	52	3	1 788	3 260
68	Alluminio e sue leghe, greggi e semilavorati	—	—	7	—	—	—	160	—
69	Lavori di alluminio e sue leghe	—	—	128	58	45	—	10 502	9 515
70	Nichelio e sue leghe, greggi e semilavorati	—	—	63	—	—	—	—	—
71	Lavori di nichelio e sue leghe	—	8	—	—	—	—	4	—
73	Lavori di piombo e sue leghe	—	1	69	32	191	1	4 588	22 175
75	Lavori di stagno e sue leghe	—	—	—	—	—	1	—	—
76	Zinco e sue leghe, greggi e semilavorati	—	—	395	1 000	—	—	23 288	—
77	Lavori di zinco e sue leghe	—	—	—	—	—	1	—	—
78	Mercurio	149	66	17	—	—	882	—	—
79	Altri metalli comuni, greggi e semilavorati	—	—	15	—	—	—	—	—
80	Lavori di altri metalli comuni	—	—	—	—	—	4	—	—
81	Lavori diversi di metalli comuni non nominati	—	—	8	—	—	—	—	94
82	Macchine ed apparecchi e loro parti	969	2 107	11 424	10 354	4 744	758	1 197 618	445 904
83	Utensili e strumenti per arti e mestieri e per l'agricoltura	89	26	24	31	—	150	4 684	—
84	Strumenti scientifici e loro parti	332	143	324	528	484	1 972	204 994	207 882
85	Orologi e loro parti	42	53	27	49	64	149	14 173	24 500
87	Autoveicoli	7 294	357	5 011	1 179	2 665	7 315	81 758	202 712
	n.	1 044	53	837	126	360	—	—	—

EUROPA

segue: Svezia (Esp.)

segue: Tav. XVI

N. d'ordine N.	GRUPPI MERCEOLOGICI	QUANTITÀ — Quintali					VALORE — Migliaia di lire		
		1939	1946	1947	1948	1949	1939	1948	1949
88	Motocicli e velocipedi n.	2	78	1	1	12	6	342	1 370
		14	67	2	2	10			
89	Altri veicoli da strade comuni e ferrate esclusi gli autoveicoli, i motocicli ed i velocipedi	—	62	—	—	—	—	—	—
91	Navi, rimorchiatori e draghe t.s.t.l.	—	—	43 092	12 353	61 800	—	425 500	1 221 875
				4 711	2 000	8 324			
92	Parti staccate ed accessori di veicoli	136	222	180	805	5 750	459	92 370	209 520
93	Marmo e alabastro greggi	3 879	—	539	—	29	192	—	66
94	Marmo e alabastro lavorati	38 296	21 059	20 705	8 524	5 583	2 660	39 567	22 261
95	Pietre e minerali non metallici greggi e semilavorati (esclusi: marmi, zolfo, bitumi, carbone e fosfati)	4 796	9 497	2 690	3 113	8 944	226	9 151	21 248
96	Lavori di pietre e di minerali non metallici (escluso il marmo)	1 537	195	3 389	313	—	105	3 295	—
97	Zolfo e minerali di zolfo	6 039	139	—	—	—	266	—	—
98	Bitumi solidi e asfalto	149	—	—	—	—	13	—	—
102	Laterizi e materiali refrattari	14	—	—	—	—	8	—	—
103	Calce, cemento e gesso	145	—	5	—	—	8	1	—
104	Prodotti delle industrie ceramiche	228	601	658	433	228	314	47 680	10 153
105	Lavori di vetro e di cristallo	69	412	393	119	133	258	11 207	7 577
108	Legno comune in tavole, travi, assicelle, fogli, ecc.	4	—	66	—	—	7	—	—
109	Legno fino	48	—	590	136	—	47	3 980	—
110	Legno a compensazione	—	424	—	—	—	—	—	—
111	Legna da fuoco e carbone di legna	248	343	263	190	22	34	659	52
112	Lavori di legno	143	78	257	120	17	288	13 991	1 413
113	Sughero greggio e lavorato	1	—	—	—	38	2	—	359
114	Materie da intreccio greggie e semilavorate	431	1 018	933	116	63	199	4 270	22 254
115	Lavori di materie da intreccio	15	30	18	—	13	23	—	1 570
116	Materie da intaglio e da intarsio greggie e semilavorate	244	61	135	163	271	364	26 789	29 282
117	Lavori di materie da intaglio e da intarsio	38	11	22	17	2	210	7 736	321
120	Acqua ragia minerale	7	—	—	—	—	5	—	—
122	Oli da gas	—	—	—	—	2	—	—	16
123	Oli lubrificanti	4	—	—	—	—	3	—	—
124	Essenza di trementina ed altri oli di resina	5	—	—	—	—	4	—	—
127	Gomme, resine e balsami naturali	6	—	—	—	2	13	—	80
128	Oli essenziali, essenze e terpeni degli oli essenziali	41	58	87	85	8	432	49 729	4 778
129	Profumi	1	—	—	—	—	2	—	469
130	Saponi	11	—	—	—	—	4	5	—
131	Prodotti chimici inorganici	4 969	10 860	18 617	16 927	3 347	847	153 953	39 522
133	Prodotti chimici organici	1 495	1 155	1 278	2 969	643	1 321	33 895	9 827
134	Generi medicinali e prodotti farmaceutici	929	682	370	1 583	1 054	378	52 999	80 630
135	Generi per tinta e per concia	440	743	—	177	100	84	1 442	273
136	Terre coloranti	98	45	268	—	370	8	—	1 095
137	Colori, lacche e vernici	1	—	—	212	78	3	38 669	8 904
138	Matite, inchiostri, lucidi, neri e colle	1	—	13	—	7	2	—	1 351
139	Pelli crude, non buone da pellicceria	669	2 022	4 187	—	—	615	—	—
140	Pelli crude da pellicceria	—	—	—	20	65	—	2 804	5 099
141	Pelli conciate col pelo (esclusi i gruppi, le croste e le parti di pelli)	46	1	184	319	89	98	113 945	28 226
142	Pelli conciate senza pelo	33	7	22	577	—	98	4 546	—
143	Lavori in pelle	1 160	626	6 359	3 428	9 878	1 883	233 004	513 763
145	Lavori di gomma	322	22	22 206	15 529	1 628	180	145 202	27 647
148	Carta e cartoni	6	248	1 111	2	7	5	347	4 124
149	Lavori di carta e cartone	39	15	164	396	273	76	18 924	15 347
150	Prodotti delle arti grafiche	81	71	92	60	83	641	24 221	42 536
151	Strumenti musicali e loro parti	—	—	—	27	61	—	1 015	9 338
152	Pietre e metalli preziosi kg	118	76	517	98	—	81	6 073	—
153	Lavori di pietre e di metalli preziosi	49	—	6	—	—	409	—	—
154	Calzature di pelle	8 723	58	1 097	—	—	—	—	—
155	Calzature di gomma	1	—	—	—	—	1	—	—
156	Cappelli e berretti	348	454	340	246	277	3 646	276 530	282 960
		220 341	324 658	222 408	179 219	197 506			
157	Bottoni	415	19	47	845	1 084	967	166 346	237 186
158	Ombrelli e loro parti	6	—	1	—	—	—	—	—
159	Balocchi	16	—	1	—	—	19	—	—
160	Mercerie (esclusi i bottoni)	12	215	216	732	446	778	34 874	19 038
161	Semi non oleosi	—	175	3	—	13	16	1 423	2 335
162	Fiori freschi, piante vive e prodotti vegetali n. n.	1 568	317	630	582	495	2 194	28 556	10 918
163	Budella	311	28	—	40	44	172	9 809	1 336
164	Lampade elettriche e materiale elettrico	120	9 535	55 032	53 393	12 563	113	1 872 967	380 825

N. d'ordine	GRUPPI MERCEOLOGICI	QUANTITÀ — Quintali					VALORE — Migliaia di lire		
		1939	1946	1947	1948	1949	1939	1948	1949
165	Pellicole per fotografia e per cinematografia.	15	14	28	60	43	231	23 261	16 650
166	Stracci	—	—	—	—	160	—	—	1 085
167	Altre merci	—	—	—	—	—	1 256	51 923	18 719
	TOTALE ESPORTAZIONE						164 948	19 772 510	13 604 570

SVIZZERA

Importazione

1	Equini	—	96	69	—	4	—	—	212
2	Bovini	2 633	95 006	29 239	11 765	3 603	2 321	782 210	186 008
3	Suini	557	19 730	7 054	2 800	1 00.	—	—	—
	Carni fresche e congelate (compresi gli animali morti)	—	—	14	—	—	—	—	—
5	Carni preparate, estratti di carne, brodi e minestre	—	—	20	—	—	—	44 205	—
8	Formaggi	27	94	962	181	3	55	27 906	163
9	Latte e prodotti caseari	37 156	6 762	15 112	22 625	35 830	42 214	1 641 332	2 823 880
10	Prodotti della pesca	1 226	1 002	2 627	4 182	2 290	1 142	315 912	36 219
11	Caffè crudo	18	2 684	354	90	841	11	3 329	18 492
12	Zucchero	113	273	692	1 077	—	106	20 134	—
13	Zucchero invertito, glucosio e melasso	1	1 663	24 885	6 118	1	1	66 559	465
14	Prodotti dolciari	47	2 782	21 587	1 267	30	101	26 341	1 929
15	Amidi, fecole, lieviti e prodotti similari	593	2 501	4 339	1 722	605	1 206	171 555	44 765
16	Cacao	155	17 667	44 191	2 385	618	916	54 043	25 005
17	Tè, droghe e spezie	100	2 499	2 505	2 897	602	112	93 550	12 916
18	Segale, orzo e avena	1	699	893	268	175	2	11 715	18 553
19	Farine di cereali e semolino	—	4	495	159	—	—	1 880	—
22	Pastè di frumento	31	237	10 206	8	5 820	7	109	45 838
23	Legumi secchi	1	—	—	—	—	—	—	—
24	Patate	2	207	173	78	21	—	1 437	830
25	Ortaggi e legumi freschi	1	222 719	2 709	5	4	—	14	10
26	Altre frutta fresche	3	—	—	—	—	—	—	—
28	Frutta secche	99	5 708	11 239	4 327	6 017	16	38 397	42 460
29	Castagne	—	108	2 114	211	—	—	2 252	—
30	Frutta, legumi e ortaggi preparati	—	—	150	—	24	—	—	175
31	Birra	30	1	11 241	9 812	7 615	4	93 176	67 987
34	Vini e vermut	1	—	1	—	—	2	—	13
35	Alcool etilico	—	—	—	2	5	—	297	437
36	Bevande spiritose	50	—	16	69	58	90	5 148	8 007
37	Sale marino e salgemma	—	50	—	—	—	—	—	—
38	Tabacchi greggi	—	389	94	—	—	—	—	—
39	Tabacchi lavorati	1 315	1 217	3 479	2 345	3 331	8 271	577 490	704 511
40	Semi e frutti oleosi e loro residui	—	922	2 809	270	—	—	315	—
41	Oli e grassi animali	3 260	26	500	1 068	1 232	594	28 235	14 316
42	Oli e grassi vegetali (escluso l'olio di oliva alimentare)	1 888	—	3 854	3 536	2 256	488	132 900	62 598
43	Ollo di oliva alimentare	101	—	—	—	57	—	—	—
44	Canapa, lino, juta ed altri vegetali filamentososi (escluso il cotone)	52	15	1	32	125	43	4 006	1 406
45	Filati di canapa, lino, juta	—	—	—	38	49	—	7 941	14 094
46	Tessuti e manufatti di canapa, lino, juta	132	297	305	68	134	1 457	24 384	44 758
47	Cotone e cascami di cotone	280	11 043	2 945	441	1 103	118	12 031	32 971
48	Filati di cotone	135	7	—	—	418	652	—	101 144
49	Tessuti e manufatti di cotone	1 494	159	567	1 423	2 129	14 868	1 054 589	1 636 295
50	Lane sudice	—	5 606	4 105	140	101	—	9 166	4 608
51	Lane lavate, tinte, ecc., cascami e borra di lana	240	13 109	9 561	2 340	390	382	207 499	28 084
52	Crino, pelo e setole	5	347	131	55	—	15	76 438	—
53	Filati di lana	71	—	2	11	81	453	865	30 225
54	Tessuti e manufatti di lana, crino e pelli	457	2	68	43	240	6 331	21 839	155 159
55	Bozzoli	169	552	290	139	61	598	7 515	6 767
56	Seta tratta e filati di cascami di seta	321	98	520	729	1 228	2 620	226 925	417 371
57	Cascami di seta	490	181	485	342	634	415	19 461	33 522
58	Tessuti e manufatti di seta	95	5	—	30	38	3 331	28 886	32 386
59	Fibre artificiali e cascami	1 216	12 122	11 722	4 959	3 673	2 324	283 346	213 880
60	Tessuti e manufatti di fibre artificiali	803	38	225	261	101	5 281	73 395	44 979
61	Minerali metallici, cenere e scorie	1 643	—	—	200	2 343	312	1 010	8 946
62	Rottami di ferro, ghisa e acciaio	427 319	22 063	8 614	2 567	1 130	13 458	11 292	5 075
63	Ferro, ghisa e acciaio, greggi e semilavorati	5 641	2 790	62 514	46 147	35 999	1 657	426 285	356 436

EUROPA

segue: Svizzera (Imp.)

segue: TAV. XVI

N. d'ordine	GRUPPI MERCEOLOGICI	QUANTITÀ — Quintali					VALORE — Migliaia di lire		
		1939	1946	1947	1948	1949	1939	1948	1949
64	Lavori di ferro, ghisa e acciaio	2 296	9 477	2 935	10 779	6 862	4 454	501 577	702 965
65	Rottami di rame e sue leghe	280	—	1	201	2	104	5 146	40
66	Rame e sue leghe, greggi e semilavorati	9 581	1 719	1 579	718	2 912	6 898	40 705	127 740
67	Lavori di rame e sue leghe	352	22	115	95	156	1 813	32 513	27 351
68	Alluminio e sue leghe, greggi e semilavorati	55	149	4 634	3 118	1 520	107	136 680	118 380
69	Lavori di alluminio e sue leghe	139	76	228	335	437	478	30 981	40 751
70	Nichelio e sue leghe, greggi e semilavorati	253	278	1 338	625	854	675	45 313	62 439
71	Lavori di nichelio e sue leghe	28	5	14	17	10	369	18 745	8 426
72	Piombo e sue leghe, greggi e semilavorati	—	—	901	80	—	—	2 740	—
73	Lavori di piombo e sue leghe	—	—	19	4	—	—	664	—
74	Stagno e sue leghe, greggi e semilavorati	—	—	1 351	138	—	—	16 823	—
75	Lavori di stagno e sue leghe	1	—	—	77	—	12	10 748	18
76	Zinco e sue leghe, greggi e semilavorati	2 396	370	200	—	—	341	—	10
77	Lavori di zinco e sue leghe	1	2	—	1	—	1	1 926	—
79	Altri metalli comuni, greggie semilavorati	379	4	4	25	7	518	3 504	2 694
80	Lavori di altri metalli comuni	1	—	2	1	60	67	1 533	18 911
81	Lavori diversi di metalli comuni non nominati	5	3	4	5	10	29	2 122	1 250
82	Macchine ed apparecchi e loro parti	30 662	12 568	35 483	27 250	40 177	55 667	3 517 133	4 825 690
83	Utensili e strumenti per arti e mestieri e per l'agricoltura	419	1 174	1 739	1 587	1 182	2 075	290 979	224 827
84	Strumenti scientifici e loro parti	303	187	758	1 359	1 288	4 852	768 568	835 257
85	Orologi e loro parti	329	163	413	578	676	68 097	5 400 639	4 969 086
87	Autoveicoli	—	131	120	181	74	—	20 881	4 581
88	Motocicli e velocipedi	3	45	20	16	7	—	—	—
	n.	4	8	2	12	59	14	1 026	9 846
89	Altri veicoli da strade comuni e ferrate esclusi gli autoveicoli, i motocicli ed i velocipedi	2	1	—	—	—	3	129 084	3 004
91	Navi, rimorchiatori e draghe	—	—	15 194	1 381	—	—	—	60 000
	t.st.l.	—	—	—	—	43 600	—	—	—
92	Parti staccate ed accessori di veicoli	2 175	751	2 282	1 412	2 010	3 909	178 941	256 238
93	Marmo e alabastro greggi	1 121	1 653	411	651	874	52	1 154	1 525
94	Marmo e alabastro lavorati	170	—	—	—	—	7	—	—
95	Pietre e minerali non metallici greggi e semilavorati (esclusi: marmi, zolfo, bitumi, carbone e fosfati)	5 514	450	3 904	9 025	2 008	201	95 432	31 911
96	Lavori di pietre e di minerali non metallici (escluso il marmo)	1 074	2 265	1 326	3 103	607	805	72 181	43 218
97	Zolfo e minerali di zolfo	—	12	—	—	—	—	—	—
98	Bitumi solidi e asfalto	—	—	229	90	5	—	1 332	3
99	Carbon fossile	—	1 010	36 114	2 661	—	—	4 946	—
100	Carbon coke	—	—	5 178	—	2 000	—	—	6 377
102	Laterizi e materiali refrattari	—	—	2 836	6 235	3 359	—	44 327	21 015
103	Calce, cemento e gesso	50	1 340	692	424	128	25	8 442	2 488
104	Prodotti delle industrie ceramiche	118	93	252	448	287	461	31 285	15 119
105	Lastre di vetro e di cristallo	—	1 080	3 489	5 611	363	—	91 380	3 353
106	Lavori di vetro e di cristallo	23	331	918	555	1 028	168	11 509	8 674
107	Legno comune, rozzo, sgrossato, squadrato o segato per il lungo	29 055	73 598	57 635	129 400	99 713	1 286	223 522	137 869
109	Legno fino	—	—	—	671	1 933	—	9 933	7 938
111	Legna da fuoco e carbone di legna	155	59 493	267 598	38 355	9 595	1	50 766	9 431
112	Lavori di legno	87	5 731	2 248	472	987	54	11 550	5 763
113	Sughero greggi e lavorato	—	—	—	6	—	—	1 093	—
114	Materie da intreccio greggie e semilavorate	11	—	116	38	—	67	2 371	—
115	Lavori di materie da intreccio	5	—	—	132	11	1	1 875	254
116	Materie da intaglio e da intarsio greggie e semilavorate	169	493	1 574	1 866	3 123	305	61 574	153 861
117	Lavori di materie da intaglio e da intarsio	52	19	30	51	36	410	8 089	14 062
118	Oli minerali greggi e residui della loro lavorazione	—	1	—	—	—	—	—	—
119	Benzina	—	2	—	34	19	—	328	392
120	Acqua ragia minerale	—	—	—	1	—	—	12	—
121	Petrolio	—	—	10	—	31	—	—	619
123	Oli lubrificanti	—	1 010	2 479	2 036	467	—	30 121	4 128
124	Essenza di trementina ed altri oli di resina	—	10	224	9	81	—	393	1 251
125	Oli di catrame e derivati	—	4 395	7 112	2 165	120	—	26 640	5 813
126	Paraffina, cere e vaselina	—	176	326	423	64	—	6 158	2 906
127	Gomme, resine e balsami naturali	1	1 703	576	1 228	220	2	23 029	15 284
128	Oli essenziali, essenze e terpeni degli oli essenziali	4	23	13	16	6	90	5 858	2 108

N. d'ordine	GRUPPI MERCEOLOGICI	QUANTITÀ — Quintali					VALORE — Migliaia di lire		
		1939	1946	1947	1948	1949	1939	1948	1949
129	Profumi	121	101	207	514	476	2 922	351 766	383 089
130	Saponi	5	15	40	..	27	10	1	1 019
131	Prodotti chimici inorganici	17 593	38 563	29 439	14 280	29 342	1 666	101 876	169 447
132	Concimi	55 859	17	30 976	4 066	43 362	3 651	9 766	181 818
133	Prodotti chimici organici	1 833	12 779	30 955	14 769	26 175	6 173	1 146 650	1 274 650
134	Generi medicinali e prodotti farmaceutici	1 147	871	1 075	1 247	931	20 270	1 356 435	1 133 741
135	Generi per tinta e per concia	21	492	56	85	9	53	1 838	1 130
137	Colori, lacche e vernici	2 094	2 223	5 480	5 471	4 374	13 209	2 089 994	1 947 934
138	Matite, inchiostri, lucidi, neri e colle	1 335	1 552	2 029	2 478	4 666	1 079	186 404	231 190
139	Pelli crude, non buone da pellicceria	753	977	10 808	2 156	318	863	81 425	29 214
140	Pelli crude da pellicceria	61	27	1 172	1 406	352	595	300 471	75 315
141	Pelli conciate col pelo (esclusi i grouponi, le croste e le parti di pelli)	—	16	65	53	18	—	25 007	2 557
142	I elli conciate senza pelo	55	2	41	241	189	573	103 994	97 131
143	Lavori in pelle	141	75	36	182	112	596	69 037	35 230
144	Gomma elastica e residui	6 567	1 286	7 180	3 539	3 529	911	17 526	4 079
145	Lavori di gomma	25	92	604	66	257	164	11 451	38 664
146	Pasta per la fabbricazione della carta	10 672	6 476	11 093	8 943	9 133	1 167	90 853	75 643
147	Cellulosa per la fabbricazione delle fibre tessili artificiali	—	—	741	1 036	—	—	12 654	—
148	Carta e cartoni	871	1 045	4 188	4 429	2 936	750	145 975	140 809
149	Lavori di carta e cartone	111	1 016	221	121	318	228	16 963	27 398
150	Prodotti delle arti grafiche	246	1 693	1 750	1 864	1 691	1 186	107 961	111 768
151	Strumenti musicali e loro parti	157	104	39	76	137	435	23 910	36 804
152	Pietre e metalli preziosi	19 483	370	1 511	623	390	5 570	86 924	148 047
153	Lavori di pietre e di metalli preziosi	29	110	225	100	79	99	35 237	34 754
154	Calzature di pelle	61	100	19	36	10	717	39 938	8 056
155	Calzature di gomma	10 408	8 061	3 064	6 091	1 740	—	—	—
156	Cappelli e berretti	7	—	—	—	—	19	—	1
157	Bottoni	14	—	1	—	12	300	—	6 233
158	Ombrelli e loro parti	17 018	—	775	—	14 8 2	—	—	—
159	Balocchi	8	—	—	—	—	96	—	—
160	Mercerie (esclusi i bottoni)	25	65	5	18	34	70	5 944	10 160
161	Semi non oleosi	145	130	115	102	932	33 755	32 822	—
162	Fiori freschi, piante vive e prodotti vegetali n. n.	1 792	106	23	137	..	1 402	1 706
163	Budella	222	8 738	1 669	1 116	405	40	36 556	3 636
164	Lampade elettriche e materiale elettrico	451	13 410	10 026	6 531	3 097	1 245	172 666	99 136
165	Pellicole per fotografia e per cinematografo	42	18	21	57	62	415	8 724	18 271
166	Stracci	2	73	24	3	..	34 117	2 295
167	Altre merci	11 468	37 564	15 617	8 886	8 992	1 816	137 262	136 745
	TOTALE IMPORTAZIONE	335 870	25 764 054	25 731 707					

Esportazione

1	Equini	228	126	74	122	77	90	5 548	2 678
2	Bovini	98	48	24	35	36	9	780	780
3	Suini	25	13	13	30	30	—	—	—
4	Carni fresche e congelate (compresi gli animali morti)	8	3	6	7	8	—	—	—
5	Carni preparate, estratti di carne, brodi e minestre	591	—	—	2	3	543	80	100
6	Uova di volatili	582	—	—	2	4	—	—	—
7	Giallo d'uova	2 975	—	—	—	2 229	2 664	—	69 026
8	Formaggi	21 397	218	1 904	20 155	25 895	27 758	2 356 583	2 669 626
9	Latte e prodotti caseari	14	—	1	—	51	4	—	4 320
10	Prodotti della pesca	—	—	—	—	242	—	—	19 984
11	Zucchero invertito, glucosio e melasso	11 811	1 037	1 236	6 557	5 528	9 461	474 056	376 993
12	Prodotti dolciari	9	—	—	1	—	2	20	—
13	Amidi, fecole, lieviti e prodotti similari	718	9	32	221	140	828	17 943	13 542
14	Té, droghe e spezie	20	—	—	—	—	2	—	—
15	Frumento	234	122	186	53	651	252	3 833	19 022
16	Segale, orzo e avena	729	10	—	244	883	550	5 751	13 518
17	Granoturco	54	78	1	4	24	186	4 741	2 079
18	Riso	1	23	149	—	4	..	—	10
19	Farine di cereali e semolino	—	—	—	—	—	140	—	—
20	Paste di frumento	8	48	93	9 702	82	1	62 766	645
21	Legumi secchi	154 879	—	4 940	13 005	143 210	20 585	188 432	1 732 096
22	Patate	—	—	—	802	12	—	3 623	98
23	Altre merci	17 595	—	—	—	4 358	4 054	—	45 304
24	TOTALE ESPORTAZIONE	1 019	—	5 000	20 557	36 712	410	169 836	285 197
25		69 987	58	105	1 508	14 147	4 806	9 299	43 674

EUROPA

segue : Svizzera (Esp.)

segue : TAV. XVI

N. d'ordine	GRUPPI MERCEOLOGICI	QUANTITÀ — Quintali					VALORE — Migliaia di lire		
		1939	1946	1947	1948	1949	1939	1948	1949
26	Ortaggi e legumi freschi	230 687	117 241	258 521	419 005	377 987	27 242	2 543 408	2 172 684
27	Agrumi	298 598	138 064	453 922	397 472	411 407	43 886	2 565 016	2 858 483
28	Altre frutta fresche	468 686	248 023	354 959	358 603	732 061	59 733	3 083 628	4 427 967
29	Frutta secche	35 338	28 679	34 467	27 088	22 763	29 754	920 747	647 384
30	Castagne	41 624	47 770	31 518	31 686	36 979	7 083	275 605	274 219
31	Frutta, legumi e ortaggi preparati	1 775	4 989	8 229	6 721	6 402	529	108 223	98 632
32	Conserva di pomodoro	28 259	22 997	10 490	13 506	21 131	9 106	228 089	364 111
33	Birra	—	—	—	—	—	—	—	—
34	Vini e vermut	498 870	194 616	362 149	339 395	339 624	71 890	3 231 404	3 077 304
35	Alcool etilico	1	—	100	—	—	—	—	—
36	Bevande spiritose	23	4	365	205	12	13	3 721	1 003
37	Sale marino e salgemma	—	2	—	—	—	—	—	—
38	Tabacchi greggi	11 200	2 123	9 505	13 264	1 021	4 450	78 592	64 803
39	Tabacchi lavorati	2	—	—	—	—	4	—	—
40	Semi e frutti oleosi e loro residui	799	940	780	4 002	7 059	181	31 956	75 645
41	Oli e grassi animali	3	—	—	11 939	537	2	437 151	22 811
42	Oli e grassi vegetali (escluso l'olio di oliva alimentare)	60	—	—	9 014	3 951	92	259 535	105 669
43	olio di oliva alimentare	3 397	—	1 019	13 737	2 187	2 088	929 049	117 923
44	Canapa, lino, juta, ed altri vegetali filamentosi (escluso il cotone)	25 430	16 927	11 711	5 363	15 821	19 134	292 912	545 601
45	Filati di canapa, lino, juta	1 442	5 533	7 645	4 435	4 591	1 426	273 583	215 903
46	Tessuti e manufatti di canapa, lino, juta	1 071	6 004	15 411	1 621	2 032	1 312	128 541	153 425
47	Cotone e cascami di cotone	165	1 270	4 893	7 618	8 292	61	47 577	68 796
48	Filati di cotone	267	12 431	17 966	3 903	15	445	392 560	803
49	Tessuti e manufatti di cotone	4 331	4 062	7 824	4 333	2 203	11 418	960 128	570 583
51	Lane lavate, tinte, ecc., cascami e borra di lana	654	—	5 016	2 867	599	153	250 570	93 437
52	Crino, pelo e setole	112	44	304	440	342	253	38 271	21 502
53	Filati di lana	372	1 435	2 959	383	12	1 456	102 477	4 177
54	Tessuti e manufatti di lana, crino e peli Bozzoli	2 495	1 512	4 297	1 880	1 209	12 066	816 424	328 388
55	Seta tratta e filati di cascami di seta	2 117	3 266	1 978	1 397	1 394	24 629	680 635	635 929
57	Cascami di seta	769	224	651	542	1 445	1 442	88 962	337 093
58	Tessuti e manufatti di seta	262	802	347	162	164	5 251	166 720	249 772
59	Fibre artificiali e cascami	10 277	3 103	15 059	8 239	2 340	16 179	1 274 013	352 755
60	Tessuti e manufatti di fibre artificiali	1 710	6 446	3 601	1 589	576	5 999	339 023	114 568
61	Minerali metallici, cenere e scorie	150 603	327 867	360 306	484 011	246 557	2 443	463 101	249 987
63	Ferro, ghisa e acciaio, greggi e semilavorati	19 496	3 855	13 912	13 005	7 925	3 208	206 094	93 205
64	Lavori di ferro, ghisa e acciaio	25 741	72 235	115 350	89 812	39 870	3 626	1 642 134	841 613
65	Rottami di rame e sue leghe	—	104 200	13 084	1 324	—	—	19 993	—
66	Rame e sue leghe, greggi e semilavorati	58	2 525	6 473	10 672	814	51	363 488	27 327
67	Lavori di rame e sue leghe	223	478	5 361	9 539	925	620	591 282	79 941
68	Alluminio e sue leghe, greggi e semilavorati	7 705	5	99	4 704	1 359	7 718	108 897	32 013
69	Lavori di alluminio e sue leghe	14	—	145	134	195	36	13 536	14 712
70	Nichelio e sue leghe, greggi e semilavorati	—	—	43	374	27	—	25 399	1 974
71	Lavori di nichelio e sue leghe	8	—	2	38	11	23	5 854	1 595
72	Piombo e sue leghe, greggi e semilavorati	2	—	54	1 385	7 498	4	29 575	188 943
73	Lavori di piombo e sue leghe	25	1	27	271	258	52	8 736	13 125
74	Stagno e sue leghe, greggi e semilavorati	1	—	—	—	—	—	—	—
75	Lavori di stagno e sue leghe	2	—	1	14	—	4	2 496	15
76	Zinco e sue leghe, greggi e semilavorati	1	1 021	338	1 292	5 482	2	25 515	145 588
77	Lavori di zinco e sue leghe	5	—	—	2	1	45	179	424
78	Mercurio	314	613	165	325	50	1 619	28 342	4 695
79	Altri metalli comuni, greggi e semilavorati	—	531	1 630	171	10	1	4 924	255
80	Lavori di altri metalli comuni	5	—	18	48	8	11	3 397	585
81	Lavori diversi di metalli comuni non nominati	29	46	284	327	324	78	102 495	89 955
82	Macchine ed apparecchi e loro parti	4 314	15 278	65 954	41 336	19 670	6 073	2 917 923	1 882 801
83	Utensili e strumenti per arti e mestieri e per l'agricoltura	208	1 092	3 039	1 921	493	410	264 542	77 517
84	Strumenti scientifici e loro parti	199	249	688	475	772	1 136	249 689	293 308
85	Orologi e loro parti	100	1	15	7	9	1 454	3 508	1 995
87	Autoveicoli	13 307	1 442	19 357	32 222	36 167	16 883	2 304 022	1 946 896
88	Motocicli e velocipedi	1 770	202	2 077	3 373	3 662	—	—	—
88	Motocicli e velocipedi	268	273	2 176	1 300	1 875	535	184 961	244 685
88	Motocicli e velocipedi	1 487	989	3 565	1 336	2 044	—	—	—
89	Altri veicoli da strade comuni e ferrate esclusi gli autoveicoli, i motocicli ed i velocipedi	4	—	674	2 430	1 512	2	52 035	32 669
90	Aeromobili	—	12	—	2	—	—	1 036	—
91	Navi, rimorchiatori e draghe	4	—	15	8	9	1	420	423
	t.st.l.	—	—	3	1	1	—	—	—

N. d'ordine	GRUPPI MERCEOLOGICI	QUANTITA — Quintali					VALORE — Migliaia di lire		
		1939	1946	1947	1948	1949	1939	1948	1949
92	Parti staccate ed accessori di veicoli.	1 482	779	4 098	6 338	3 029	2 850	503 142	419 665
93	Marmo e alabastro greggi.	28 422	52 925	47 770	65 278	34 987	1 005	66 528	41 367
94	Marmo e alabastro lavorati.	5 680	17 729	29 072	53 559	27 143	638	269 803	115 477
95	Pietre e minerali non metallici greggi e semilavorati (esclusi marmi, zolfo, bitumi, carbone e fosfati).	235 640	52 901	162 412	233 849	213 136	1 725	187 336	106 625
96	Lavori di pietre e di minerali non metallici (escluso il marmo).	1 764	68	85	14 702	23 718	428	104 266	152 282
97	Zolfo e minerali di zolfo.	62 602	—	280	7 211	4 415	3 198	27 404	17 826
98	Bitumi solidi e asfalto.	14	—	200	3 084	3 190	3	7 200	6 037
99	Carbon fossile.	690	—	7	—	2 590	16	—	4 483
100	Carbon coke.	16 367	—	—	348 857	61 110	869	596 260	103 204
101	Fosfati minerali.	—	—	—	4 200	2 010	—	1 437	1 294
102	Laterizi e materiali refrattari.	10 876	22 900	433 994	273 634	113 349	221	180 097	71 307
103	Calce, cemento e gesso.	10 478	34	1 459	3 012	8 048	148	4 450	6 322
104	Prodotti delle industrie ceramiche.	3 750	42 057	78 755	49 039	26 093	582	353 722	190 515
105	Lastre di vetro e di cristallo.	1 465	1 123	482	1 592	211	226	10 383	3 540
106	Lavori di vetro e di cristallo.	761	2 804	9 525	6 731	3 090	561	193 764	88 219
107	Legno comune, rozzo, sgrassato, squadrato o segato per il lungo.	44 113	1 647	10 877	19 762	14 251	465	40 853	26 886
108	Legno comune in tavole, travi, assicelle, fogli, ecc.	502	5 791	5 478	4 514	1 747	259	52 451	20 865
109	Legno fino.	326	2 373	5 621	2 992	1 450	372	29 328	22 786
110	Legno a compensazione.	1	18 395	6 909	1 465	2 441	—	26 978	52 113
111	Legna da fuoco e carbone di legna.	1 487	11 773	2 163	22 286	19 486	29	19 589	16 824
112	Lavori di legno.	673	1 247	3 481	3 789	1 842	724	137 492	108 167
113	Sughero greggio e lavorato.	3 785	9 071	32 152	13 243	21 700	678	84 170	112 821
114	Materie da intreccio greggie e semilavorate.	7 079	27 260	19 117	23 734	17 056	389	64 684	58 517
115	Lavori di materie da intreccio.	1 165	10 620	8 037	5 317	3 011	507	101 915	77 781
116	Materie da intaglio e da intarsio greggie e semilavorate.	970	267	31 025	36 431	675	1 256	193 212	10 178
117	Lavori di materie da intaglio e da intarsio.	77	80	153	125	65	313	18 350	10 579
118	Oli minerali greggi e residui della loro lavorazione.	24 320	—	—	3 046	8	569	8 718	166
119	Benzina.	14 692	—	5 987	63 682	—	951	198 155	—
120	Acqua ragia minerale.	4 349	—	676	—	—	203	—	—
121	Petrolio.	275	—	—	15 381	7 788	13	39 067	16 159
122	Oli da gas.	54 134	—	16 029	26 686	25 876	1 954	67 695	64 867
123	Oli lubrificanti.	2 232	—	4	—	—	207	—	—
124	Essenza di trementina ed altri oli di resina.	3	—	2	20	25	2	368	1 250
125	Oli di catrame e derivati.	4	—	—	513	1	1	4 941	—
126	Paraffina, cerasina e vaselina.	1	—	—	—	—	2	—	—
127	Gomme, resine e balsami naturali.	116	11	505	26	19	155	878	1 811
128	Oli essenziali, essenze e terpeni degli oli essenziali.	129	105	152	79	130	1 527	39 279	63 118
129	Profumi.	9	20	20	142	21	27	9 923	11 560
130	Saponi.	62	—	12	—	2	33	40	60
131	Prodotti chimici inorganici.	298 581	79 351	131 387	203 655	82 646	26 092	908 962	372 825
132	Concimi.	4 888	—	—	—	1 172	287	—	11 145
133	Prodotti chimici organici.	4 343	1 872	2 047	5 727	5 012	3 561	126 204	228 398
134	Generi medicinali e prodotti farmaceutici.	2 228	4 872	5 893	2 657	1 969	2 501	102 383	73 365
135	Generi per tinta e per concia.	5 187	3 554	15 502	23 406	10 149	663	202 955	81 386
136	Terre coloranti.	201	1 485	688	1 426	363	22	4 586	1 394
137	Colori, lacche e vernici.	314	19	404	206	117	383	25 293	13 969
138	Matite, inchiostri, lucidi, neri e colle.	256	82	258	34	81	351	566	2 002
139	Pelli crude, non buone da pellicceria.	321	6 031	4 867	5 843	3 665	343	251 288	160 724
140	Pelli crude da pellicceria.	10	216	147	194	—	269	4 715	1 058
141	Pelli conciate col pelo (esclusi i grouponi, le croste e le parti di pelli).	1	283	422	693	122	18	248 609	80 924
142	Pelli conciate senza pelo.	1 654	18	88	216	37	7 076	215 150	18 914
143	Lavori in pelle.	104	75	73	404	422	1 040	36 562	39 735
144	Gomma elastica e residui.	126	—	3	—	—	49	—	—
145	Lavori di gomma.	5 701	4 347	12 640	10 196	7 691	7 204	798 289	485 119
146	Pasta per la fabbricazione della carta.	655	150	—	—	1 385	129	—	12 491
147	Cellulosa per la fabbricazione delle fibre tessili artificiali.	—	—	—	—	16	—	—	316
148	Carta e cartoni.	1 063	245	9 707	9 238	4 958	799	126 589	90 337
149	Lavori di carta e cartone.	157	120	557	1 011	148	193	33 932	13 605
150	Prodotti delle arti grafiche.	4 054	654	2 150	2 039	2 836	1 972	118 563	162 295
151	Strumenti musicali e loro parti.	91	24	33	140	88	735	37 249	51 021
152	Strame e metalli preziosi. <i>kg</i>	63	30 681	240	280	197	518	252 347	250 108
153	Lavori di pietre e di metalli preziosi.	242	66	1 501	554	140	191	13 157	5 916
154	Calzature di pelle.	332	10	395	183	108	2 813	111 112	57 047
155	Calzature di gomma.	22	48	420	79	31	39	16 791	5 790
156	Cappelli e berretti.	130	54	101	69	149	2 670	88 235	124 447
	<i>n.</i>	93 387	39 010	81 287	48 596	102 557			

N. d'ordine	GRUPPI MERCEOLOGICI	QUANTITÀ — Quintali					VALORE — Migliaia di lire		
		1939	1946	1947	1948	1949	1939	1948	1949
83	Utensili e strumenti per arti e mestieri e per l'agricoltura	—	—	—	—	..	—	—
85	Orologi e loro parti	—	—	—	—	12	—	—
92	Parti staccate ed accessori di veicoli	—	1	—	—	—	—	—
95	Pietre e minerali non metallici greggi e semilavorati (esclusi: marmi, zolfo, bitumi, carbone e fosfati)	—	—	—	—	—	—	—
99	Carbon fossile	228 004	7	3 022 169 793	—	3 547	1	—	6 200
107	Legno comune, rozzo, sgrossato, squadrato o segato per il lungo	3 800	—	—	—	—	658	—	—
109	Legno fino	846	—	—	—	—	142	—	—
112	Lavori di legno	1	—	—	—	—	..	—	—
116	Materie da intaglio e da intarsio greggie e semilavorate	1 818	—	956	—	3 796	138	—	7 194
127	Gomme, resine e balsami naturali	318	28	118	210	868	794	21 096	22 010
134	Generi medicinali e prodotti farmaceutici	74	—	—	12	83	794	13 988	100 725
135	Generi per tinta e per concia	4 867	861	701	—	—	852	6 506	—
139	Pelli crude, non buone da pellicceria	4 927	2 701	11 144	9 669	10 757	6 193	283 494	267 162
140	Pelli crude da pellicceria	—	84	4	—	2	—	—	537
142	Pelli conciate senza pelli	—	98	329	167	12	—	10 277	2 654
144	Gomma elastica e residui	93	—	—	—	—	9	—	—
150	Prodotti delle arti grafiche	—	—	—	—	..	—	—
160	Mercerie (esclusi i bottoni)	—	—	—	—	..	—	—
161	Semi non oleosi	143	—	—	—	—	10	—	—
162	Fiori freschi, piante vive e prodotti vegetali n. n.	8	—	—	—	—	1	—	—
163	Budella	66	435	42	7	..	958	583
166	Stracci	3 271	—	3 056	894	2 447	673	7 788	11 166
167	Altre merci	—	—	—	—	4 836	340 595	141 558
	TOTALE IMPORTAZIONE						153 493	5 283 501	3 351 337

Esportazione

5	Carni preparate, estratti di carne, brodi e minestre	12	—	—	—	..	18	—	5
8	Formaggi	17	—	—	—	..	17	—	4
9	Latte e prodotti caseari	20	—	—	—	..	10	—	—
10	Prodotti della pesca	2 250	—	—	—	—	207	—	—
14	Prodotti dolciari	13	—	—	..	1	8	3	72
15	Amidi, fecole, lieviti e prodotti similari	222	—	1	—	—	66	—	—
16	Cacao	1 240	—	—	—	—	650	—	—
17	Tè, droghe e spezie	—	—	—	—	1	—	—
21	Riso	1 977	—	—	2 203	2 749	320	46 090	44 419
23	Paste di frumento	2	—	—	—	—	1	—	—
26	Ortaggi e legumi freschi	—	—	132	—	—	142	—
27	Agrumi	14 321	1 199	34	480	—	2 581	3 615	—
28	Altre frutta fresche	5	—	—	—	—	1	—	—
29	Frutta secche	46	—	2 136	642	—	76 978	30 077
30	Castagne	—	—	18	—	—	52	—
32	Conserva di pomodoro	—	—	38	—	—	570	—
34	Vini e vermut	—	73	588	—	—	20 677	76
36	Bevande spiritose	—	—	—	5	..	—	320
40	Semi e frutti oleosi e loro residui	1	—	—	—	—	..	—	—
41	Oli e grassi animali	—	—	—	—	1	—	—
43	Olio di oliva alimentare	—	—	54	—	—	4 681	—
44	Canapa, lino, juta ed altri vegetali filamentosi (escluso il cotone)	176	—	—	—	—	48	—	—
45	Filati di canapa, lino, juta	1 342	2	45	192	30	543	11 234	1 948
46	Tessuti e manufatti di canapa, lino, juta	30 101	362	1 179	2 208	1 030	12 869	192 723	52 887
47	Cotone e cascami di cotone	10	—	—	—	—	6	—	—
48	Filati di cotone	3 560	2 764	26 986	16 288	5 176	5 007	1 436 734	526 153
49	Tessuti e manufatti di cotone	28 862	5 892	19 360	6 022	4 848	60 315	1 219 184	837 420
50	Lane sudice	—	8	—	—	—	—	—
51	Lane lavate, tinte, ecc., cascami e borra di lana	—	83	—	—	—	—	—
52	Crino, pelo e setole	12	—	4	—	—	31	—	—
53	Filati di lana	29	483	4 125	1 317	268	100	238 368	34 211
54	Tessuti e manufatti di lana, crino e pelli	193	3	119	292	29	979	121 523	10 526
56	Seta tratta e filati di cascami di seta	120	—	18	165	139	639	63 529	13 199
58	Tessuti e manufatti di seta	13	—	126	..	28	248	447	1 488
59	Fibre artificiali e cascami	879	579	2 058	2 313	1 162	2 218	375 469	174 652
60	Tessuti e manufatti di fibre artificiali	20	43	461	149	55	85	28 663	12 411
61	Minerali metallici, cenere e scorie	—	—	—	—	..	—	—
63	Ferro, ghisa e acciaio, greggi e semilavorati	96 660	3 301	1 919	731	17 081	10 859	10 581	160 714
64	Lavori di ferro, ghisa e acciaio	11 676	11 863	37 661	10 582	8 474	2 882	553 098	280 370

EUROPA

segue : Turchia (Esp.)

segue : Tav. XVI

N. d'ordine	GRUPPI MERCEOLOGICI	QUANTITÀ — Quintali					VALORE — Migliaia di lire		
		1939	1946	1947	1948	1949	1939	1948	1949
66	Rame e sue leghe, greggi e semilavorati.	986	—	848	355	—	691	17 288	—
67	Lavori di rame e sue leghe	52	27	772	365	367	151	34 404	57 206
68	Alluminio e sue leghe, greggi e semilavorati.	5	—	113	18	—	9	605	—
69	Lavori di alluminio e sue leghe	5	24	207	58	29	16	16 521	3 597
70	Nichelio e sue leghe, greggi e semilavorati.	—	—	19	—	—	—	—	—
71	Lavori di nichelio e sue leghe	5	—	5	—	—	16	—	—
72	Piombo e sue leghe, greggi e semilavorati.	—	—	—	—	—	—	—	—
73	Lavori di piombo e sue leghe	235	1 500	—	—	—	47	—	—
74	Stagno e sue leghe, greggi e semilavorati.	394	4 048	33	9	5 502	88	1 059	164 098
76	Zinco e sue leghe, greggi e semilavorati.	—	1 000	—	—	—	—	—	—
77	Lavori di zinco e sue leghe	—	—	—	—	—	—	—	—
79	Altri metalli comuni, greggi e semilavorati.	—	—	—	—	—	—	—	263
80	Lavori di altri metalli comuni	—	25	—	—	—	—	—	—
81	Lavori diversi di metalli comuni non nominati	—	590	257	33	35	5	2 860	2 002
82	Macchine ed apparecchi e loro parti	—	80	1 103	130	85	—	39 082	15 545
83	Utensili e strumenti per arti e mestieri e per l'agricoltura	5 035	12 990	14 740	11 737	10 686	4 351	784 294	837 056
84	Strumenti scientifici e loro parti	667	426	4 540	1 709	730	1 133	188 094	95 856
85	Orologi e loro parti	332	411	427	197	303	1 134	74 745	62 123
87	Autoveicoli	34	—	29	12	—	95	4 779	—
		644	389	3 242	1 416	4 967	816	70 826	316 263
88	Motocicli e velocipedi.	71	17	123	41	137	—	—	—
		149	13	129	47	4	299	5 557	368
		714	81	771	232	8	—	—	—
89	Altri veicoli da strade comuni e ferrate esclusi gli autoveicoli, i motocicli ed i velocipedi	—	—	108	40	—	26	1 351	8
91	Navi, rimorchiatori e draghe	—	—	530	—	840	—	—	31 109
		—	—	116	—	70	—	—	—
92	Parti staccate ed accessori di veicoli	67	5	142	3 695	2 376	233	60 870	88 131
94	Marmo e alabastro lavorati	104	—	20	1	—	50	13	—
95	Pietre e minerali non metallici greggi e semilavorati (esclusi : marmi, zolfo, bitumi, carbone e fosfati)	2 951	3 465	1 887	29 833	11 048	230	46 670	20 814
96	Lavori di pietre e di minerali non metallici (escluso il marmo)	349	50	113	309	246	71	2 841	4 886
97	Zolfo e minerali di zolfo	10 499	—	2 594	—	—	810	—	—
98	Bitumi solidi e asfalto	349	—	—	12 999	—	34	36 149	—
102	Laterizi e materiali refrattari	48	—	—	—	150	17	—	1 251
103	Calce, cemento e gesso	96 038	—	196	996	21 247	1 605	800	28 637
104	Prodotti delle industrie ceramiche	705	—	2 600	1 143	375	183	45 880	16 855
105	Lastre di vetro e di cristallo	10 341	4 334	2 769	778	7	1 182	8 755	426
106	Lavori di vetro e di cristallo	265	306	1 069	955	434	327	125 788	31 063
108	Legno comune in tavole, travi, assicelle, fogli, ecc.	5	—	—	400	—	16	650	—
109	Legno fino.	73	—	475	41	—	30	1 760	—
110	Legno a compensazione.	11	—	—	—	—	33	—	—
112	Lavori di legno	444	752	415	87	133	346	8 219	17 492
113	Sughero greggio e lavorato	888	—	60	114	125	1 560	5 647	12 944
114	Materie da intreccio greggie e semilavorate.	14	34	57	—	154	31	—	8 267
115	Lavori di materie da intreccio	—	—	24	—	—	—	13	—
116	Materie da intaglio e da intarsio greggie e semilavorate	325	—	110	67	50	586	1 343	3 823
117	Lavori di materie da intaglio e da intarsio	7	—	36	16	78	22	1 765	14 387
125	Oli di catrame e derivati	—	—	—	—	—	—	—	—
127	Gomme, resine e balsami naturali	—	250	—	70	—	1	5 900	—
128	Oli essenziali, essenze e terpeni degli oli essenziali.	52	15	17	1	—	673	803	—
129	Profumi.	4	—	—	1	—	14	98	—
130	Saponi	67	—	—	—	1	50	—	168
131	Prodotti chimici inorganici	31 486	138	8 177	31 613	792	5 541	430 695	19 106
132	Concimi	—	—	—	—	57 264	—	—	304 218
133	Prodotti chimici organici	2 837	715	730	726	3 270	2 315	14 861	42 183
134	Generi medicinali e prodotti farmaceutici	334	4	126	43	20	839	10 171	11 280
135	Generi per tinta e per concia	169	—	—	6	—	37	270	—
136	Terre coloranti.	736	—	970	254	—	92	2 242	—
137	Colori, lacche e vernici	1 101	128	493	1 228	211	933	170 808	31 755
138	Matite, inchiostri, lucidi, neri e colle	109	—	1	360	3	42	10 983	1 417
140	Pelli crude da pellicceria	—	—	—	2	—	—	1 639	—
141	Pelli conciate col pelo (esclusi i gropponi, le croste e le parti di pelli)	—	4	—	23	10	—	10 790	3 329
142	Pelli conciate senza pelo	—	—	—	—	—	3	—	—

segue: TAV. XVI

segue: Turchia (Esp.)

N. d'ordine	GRUPPI MERCEOLOGICI	QUANTITA — Quintali					VALORE — Migliaia di lire		
		1939	1946	1947	1948	1949	1939	1948	1949
143	Lavori in pelle	16	—	3	5	—	82	2 250	—
144	Gomma elastica e residui	85	—	—	—	2	23	—	75
145	Lavori di gomma	1 719	—	140	942	1 755	2 824	69 619	144 550
146	Pasta per la fabbricazione della carta	—	25	—	—	—	—	—	—
148	Carta e cartoni	9 193	17	1 733	231	355	2 928	12 273	5 606
149	Lavori di carta e cartone	275	10	194	20	19	200	3 943	21 834
150	Prodotti delle arti grafiche	80	1	22	13	2	83	1 071	1 862
151	Strumenti musicali e loro parti	66	—	10	58	7	199	4 827	858
153	Lavori di pietre e di metalli preziosi kg	58	—	—	10	—	44	274	—
154	Calzature di pelle <i>paia</i>	345	—	—	—	—	24	—	—
155	Calzature di gomma <i>paia</i>	1	—	—	—	—	3	—	—
156	Cappelli e berretti <i>n.</i>	37 803	99 387	103 617	35 075	21 318	1 388	60 043	53 589
157	Bottoni	200	134	207	111	141	566	14 003	25 833
158	Ombrelli e loro parti	394	95	155	80	4	242	16 060	4 081
159	Balocchi	3	31	116	15	—	12	8 553	—
160	Mercerie (esclusi i bottoni)	196	138	565	209	364	602	48 958	57 173
161	Semi non oleosi	2	—	—	3	—	4	9	53
162	Fiori freschi, piante vive e prodotti vegetali n. n.	979	—	200	9	46	206	376	281
164	Lampade elettriche e materiale elettrico	4 604	1 074	2 707	1 142	3 303	2 831	44 714	166 195
165	Pellicole per fotografia e per cinematografia	30	2	28	16	19	133	16 892	14 500
167	Altre merci	—	—	—	—	—	379	104 765	37 909
	TOTALE ESPORTAZIONE						140 266	7 060 879	4 963 277

UNGHERIA

Importazione

1	Equini	4 430	—	—	—	274	4 759	—	12 243
2	Bovini <i>n.</i>	1 138	—	—	—	64	—	—	—
3	Suini <i>n.</i>	155 631	—	1 329	4 673	26 312	49 666	94 554	709 779
4	Carni fresche e congelate (compresi gli animali morti)	24 963	—	217	793	4 314	—	—	—
5	Carni preparate, estratti di carne, brodi e minestre	575	—	—	—	—	248	—	—
6	Uova di volatili	376	—	—	—	—	—	—	—
7	Formaggi	2 709	—	841	702	2 458	2 171	8 517	103 043
8	Latte e prodotti caseari	188	—	32	36	227	505	7 117	10 657
9	Prodotti della pesca	7 161	—	—	—	—	4 067	—	—
10	Caffè crudo	2	—	—	—	—	2	—	—
11	Zucchero	1 954	—	—	1 510	6 925	2 345	120 395	484 241
12	Prodotti dolciari	240	—	88	—	—	132	—	—
13	Amidi, fecole, lieviti e prodotti similari	7 191	—	—	—	—	631	—	—
14	Cacao	214	—	—	—	—	259	—	—
15	Tè, droghe e spezie	507	2 174	—	—	—	107	—	—
16	Frumento	102	—	119	100	—	105	4 608	—
17	Segale, orzo e avena	3 665 202	—	—	—	139 649	264 113	—	815 688
18	Granoturco	191 694	—	5 503	8 425	36 152	17 697	111 935	184 243
19	Farine di cereali e semolino	1	—	—	2 700	84 393	—	17 304	372 011
20	Paste di frumento	53 828	—	—	—	53 689	7 224	—	446 050
21	Legumi secchi	467	—	—	—	—	65	—	—
22	Patate	75 733	4 062	9 818	5 468	430	10 902	84 243	5 983
23	Ortaggi e legumi freschi	405 714	—	—	300	19 234	12 969	210	29 400
24	Frutta secca	—	—	—	200	6	—	1 358	31
25	Frutta, legumi e ortaggi preparati	16	—	—	—	—	—	13 434	—
26	Birra <i>hl</i>	498	—	—	—	729	3	—	1 774
27	Vini e vermut	39	—	—	—	—	51	8	—
28	Alcool etilico	—	—	—	792	740	—	13 571	9 564
29	Bevande spiritose	3	—	—	—	—	6	—	—
30	Tabacchi lavorati	116	—	—	—	—	—	—	—
31	Semi e frutti oleosi e loro residui	22 475	—	28 968	—	640	1 346	—	—
32	Oli e grassi animali	11	—	—	—	—	2 905	—	11 029
33	Oli e grassi vegetali (escluso l'olio di oliva alimentare)	—	—	15 540	1 300	—	10	—	—
34	Tessuti e manufatti di canapa, lino, juta	46	—	—	5	—	38	304	—
35	Tessuti e manufatti di cotone	—	—	—	—	—	—	—	—
36	Crino, pelo e setole	12	—	—	—	—	17	—	—
37	Tessuti e manufatti di lana, crino e pelli	3	—	—	—	—	20	60	—

EUROPA

segue: Ungheria (Imp.)

segue: TAV. XVI

N. d'ordine	GRUPPI MERCEOLOGICI	QUANTITÀ — Quintali					VALORE — Migliaia di lire		
		1939	1946	1947	1948	1949	1939	1948	1949
55	Bozzoli	50	—	—	—	—	31	—	—
56	Seta tratta e filati di cascami di seta	16	—	—	—	—	216	—	—
57	Cascami di seta	104	—	—	—	—	178	—	—
60	Tessuti e manufatti di fibre artificiali	277	—	—	—	—	1 902	—	—
61	Minerali metallici, cenere e scorie	—	—	—	33 656	—	—	33 782	—
63	Ferro, ghisa e acciaio, greggi e semilavorati	56 011	1 730	14 724	18 857	14 549	6 037	84 301	90 211
64	Lavori di ferro, ghisa e acciaio	855	—	7	—	551	628	—	4 926
67	Lavori di rame e sue leghe	8	—	—	—	—	20	—	—
68	Alluminio e sue leghe, greggi e semilavorati	—	—	2 268	2 770	—	—	47 302	—
69	Lavori di alluminio e sue leghe	—	—	—	—	—	—	9	—
73	Lavori di piombo e sue leghe	—	—	—	—	—	—	—	—
77	Lavori di zinco e sue leghe	—	—	—	—	—	—	—	—
80	Lavori di altri metalli comuni	118	—	—	—	—	92	—	—
81	Lavori diversi di metalli comuni non nominati	16	—	—	—	—	85	—	—
82	Macchine ed apparecchi e loro parti	6 735	—	1	923	595	4 839	24 774	26 137
83	Utensili e strumenti per arti e mestieri e per l'agricoltura	22	—	—	—	4	11	—	182
84	Strumenti scientifici e loro parti	303	—	5	—	2	2 338	—	534
85	Orologi e loro parti	—	—	—	34	—	—	17 922	—
97	Autoveicoli	2 340	18	435	264	1 334	2 624	12 750	71 139
	<i>n.</i>	67	1	19	14	42	—	—	—
88	Motocicli e velocipedi	—	—	—	—	—	—	—	—
	<i>n.</i>	1	—	—	—	—	—	—	—
89	Altri veicoli da strada comuni e ferrate esclusi gli autoveicoli, i motocicli ed i velocipedi	3	—	—	—	—	1	—	—
90	Aeromobili	18	—	—	—	4	200	—	200
	<i>n.</i>	1	—	—	—	1	—	—	—
92	Parti staccate ed accessori di veicoli	102	—	—	—	—	1 298	—	—
94	Marmo e alabastro lavorati	—	—	—	—	5	—	—	50
95	Pietre e minerali non metallici greggi e semilavorati (esclusi: marmi, zolfo, bitumi, carbone e fosfati)	3 069	—	—	200	2 850	303	254	3 589
96	Lavori di pietre e di minerali non metallici (escluso il marmo)	—	—	—	—	—	6	—	—
99	Carbon fossile	10 200	—	1 507	3 933	1 272	189	6 056	1 686
102	Laterizi e materiali refrattari	—	—	—	15 682	10 523	—	104 995	77 100
103	Calce, cemento e gesso	—	—	19 569	7 934	—	—	12 575	—
104	Prodotti delle industrie ceramiche	83	—	—	19	1	222	1 850	39
106	Lavori di vetro e di cristallo	124	—	—	—	—	100	—	—
107	Legno comune, rozzo, sgrossato, squadrato o segato per il lungo	416	—	7 585	—	1 899	23	—	7 417
110	Legno a compensazione	—	—	8 490	—	—	—	—	—
111	Legna da fuoco e carbone di legna	—	—	445	—	—	—	—	—
112	Lavori di legno	1 346	—	—	122	39	934	1 082	225
114	Materie da intreccio greggie e semilavorate	10 886	—	102	—	5 348	1 779	—	62 826
115	Lavori di materie da intreccio	—	—	—	—	—	—	—	—
116	Materie da intaglio e da intarsio greggie e semilavorate	5	—	—	331	646	9	3 334	6 210
117	Lavori di materie da intaglio e da intarsio	—	—	—	—	—	—	—	—
119	Benzina	—	1 432	3 068	1 720	758	—	4 025	2 567
120	Acqua ragia minerale	—	—	148	3 824	2 407	—	10 257	6 987
122	Oli da gas	—	—	738	22	—	—	47	—
123	Oli lubrificanti	5	3 048	10 669	1 256	136	6	19 476	1 297
126	Paraffina, ceresina e vaselina	—	148	102	221	2 838	—	5 706	27 043
129	Profumi	—	—	—	—	—	—	—	—
130	Saponi	18	—	—	—	—	25	—	—
131	Prodotti chimici inorganici	1	—	—	—	—	20	—	—
132	Concimi	30	—	—	—	—	—	—	—
133	Prodotti chimici organici	6	—	—	10	2	237	18 394	15 418
134	Generi medicinali e prodotti farmaceutici	1 105	—	623	865	1 060	1 227	20 361	21 139
135	Generi per tinta e per concia	—	—	—	—	—	—	—	—
137	Colori, lacche e vernici	—	—	—	—	—	—	—	—
138	Matite, inchiostri, lucidi, neri e colle	511	—	594	451	—	348	787	—
139	Pelli crude, non buone da pellicceria	135	—	—	—	—	115	—	—
142	Pelli conciate senza pelo	—	—	—	—	—	2	—	—
143	Lavori in pelle	14	—	—	—	—	26	14	—
145	Lavori di gomma	121	—	—	—	—	238	—	83
148	Carta e cartoni	33	—	—	—	—	94	—	—
149	Lavori di carta e cartone	18	—	—	—	—	5	—	—
150	Prodotti delle arti grafiche	318	—	—	—	—	278	—	41
152	Pietre e metalli preziosi	—	—	218	—	—	—	—	—
153	Lavori di pietre e di metalli preziosi	—	—	—	—	—	—	—	213
154	Calzature di pelle	—	—	—	—	—	—	—	—
	<i>paia</i>	5	—	—	—	—	—	—	—
156	Cappelli e berretti	—	—	—	—	—	2	—	—
	<i>n.</i>	52	—	—	—	—	—	—	—

N. d'ordine	GRUPPI MERCEOLOGICI	QUANTITÀ — Quintali					VALORE — Migliaia di lire		
		1939	1946	1947	1948	1949	1939	1948	1949
159	Balocchi	32	—	—	—	—	127	—	—
160	Mercerie (esclusi bottoni)	14	—	—	—	—	23	—	—
161	Semi non oleosi	15 768	—	1 586	—	—	6 211	—	—
162	Fiori freschi, piante vive e prodotti vegetali n. n.	4 316	—	—	—	73	226	—	407
163	Budella	610	—	114	26	893	207	793	17 755
164	Lampade elettriche e materiale elettrico	112	2	—	11	49	1 452	5 343	31 460
165	Pellicole per fotografia e per cinematografia	—	9	1 444	405
167	Altre merci	—	5 513	58 672	97 288
	TOTALE IMPORTAZIONE						422 897	1 041 227	3 770 310

Esportazione

1	Equini	151	—	—	—	—	56	—	—
2	Bovini	90	—	—	—	—	20	—	—
8	Formaggi	19	—	—	—	—	22	—	—
10	Prodotti della pesca	1 649	—	100	—	—	1 693	—	—
12	Zucchero	—	8 028	1	—	—	—	—	—
14	Prodotti dolciari	4	—	—	—	..	4	—	3
15	Amidi, fecole, lieviti e prodotti similari	124	—	—	—	15	99	—	443
17	Tè, droghe e spezie	5	—	—	—	—	16	—	—
21	Riso	242 573	—	—	—	—	33 964	—	—
22	Farine di cereali e semolino	—	—	—	—	120	—	—	4 380
23	Paste di frumento	—	—	—	—	—
26	Ortaggi e legumi freschi	2 920	—	—	—	156	267	—	693
27	Agrumi	219 514	671	35 622	18 480	29 466	29 765	91 894	150 468
28	Altre frutta fresche	746	—	—	—	—	176	—	—
29	Frutta seche	9 036	—	475	100	—	7 288	1 276	—
30	Castagne	13 893	—	—	887	—	2 418	6 084	—
31	Frutta, legumi e ortaggi preparati	11	—	9	—	—	10	—	—
32	Conserva di pomodoro	—	—	—	—	..	—	—
34	Vini e vermouth	408	—	1	2	2	197	99	77
36	Bevande spiritose	—	—	—	1	..	—	36
38	Tabacchi greggi	3 005	—	—	—	—	4 206	—	—
39	Tabacchi lavorati	1	—	—	—	57	7	—	4 524
40	Semi e frutti oleosi e loro residui	—	—	100	—	—	—	—	—
42	Oli e grassi vegetali (escluso l'olio di oliva alimentare)	10	—	—	—	—	15	—	—
43	Olio di oliva alimentare	659	—	—	—	—	543	—	—
44	Canapa, lino, juta ed altri vegetali filamentosi (escluso il cotone)	4 288	—	—	—	20 400	2 734	—	630 604
46	Tessuti e manufatti di canapa, lino, juta	206	—	—	—	—	246	—	—
47	Cotone e cascami di cotone	54	—	1	—	—	20	—	—
48	Filati di cotone	1 421	—	21	2 158	—	1 812	176 970	—
49	Tessuti e manufatti di cotone	5 418	—	27	25	59	13 705	3 608	12 290
51	Lane lavate, tinte, ecc., cascami e borra di lana	—	—	—	—	1 009	—	—	212 572
52	Crino, pelo e setole	141	—	11	44	21	533	11 639	13 000
53	Filati di lana	166	—	—	57	..	574	17 973	15
54	Tessuti e manufatti di lana, crino e pelli	2 184	—	45	137	2	10 646	85 934	443
56	Seta tratta e filati di cascami di seta	206	—	4	—	—	2 131	—	—
57	Cascami di seta	448	—	—	—	—	392	—	—
58	Tessuti e manufatti di seta	130	—	—	—	—	1 695	—	—
59	Fibre artificiali e cascami	37 385	56	4 199	1 673	1 527	39 941	217 443	199 050
60	Tessuti e manufatti di fibre artificiali	1 212	—	31	3 391	183	—
61	Minerali metallici, cenere e scorie	643	—	—	—	—	4	—	12 161
63	Ferro, ghisa e acciaio, greggi e semilavorati	11	—	—	7 630	1 953	2	127 871	55 122
64	Lavori di ferro, ghisa e acciaio	248	—	—	—	—	942	—	—
67	Lavori di rame e sue leghe	2	—	—	3	45	13	1 512	15 409
68	Alluminio e sue leghe, greggi e semilavorati	6	—	—	—	—	6	—	—
69	Lavori di alluminio e sue leghe	14	—	—	—	—	44	—	—
71	Lavori di nichelio e sue leghe	—	—	—	—	..	—	—
73	Lavori di piombo e sue leghe	9	—	—	—	—	18	—	—
78	Mercurio	159	—	—	—	35	762	—	4 025
79	Altri metalli comuni, greggi e semilavorati	1	—	—	—	—	46	—	—
80	Lavori di altri metalli comuni	1	—	—	—	—	1	—	—
81	Lavori diversi di metalli comuni non nominati	—	—	—	—	..	—	—
82	Macchine ed apparecchi e loro parti	622	—	100	756	8 387	2 256	136 417	1 220 282

EUROPA

segue: Ungheria (Esp.)

segue: TAV. XVI

N. d'ordine	GRUPPI MERCEOLOGICI	QUANTITÀ — Quintali					VALORE — Migliaia di lire		
		1939	1946	1947	1948	1949	1939	1948	1949
83	Utensili e strumenti per arti e mestieri e per l'agricoltura	14	—	20	—	7	28	—	1 427
84	Strumenti scientifici e loro parti	63	—	—	13	89	629	5 715	51 633
85	Orologi e loro parti	—	—	—	—	—	1	—	—
87	Autoveicoli	9 373	—	1 490	2 544	1 599	16 495	189 265	158 341
	n.	816	—	205	331	148	—	—	—
88	Motocicli e velocipedi	—	—	—	—	6	1	—	2 341
	n.	1	—	—	—	12	—	—	—
90	Aeromobili	622	—	—	—	—	19 647	—	—
	n.	29	—	—	—	—	—	—	—
92	Parti staccate ed accessori di veicoli	747	—	15	45	1 430	10 857	14 092	103 626
93	Marmo e alabastro greggi	3 085	—	—	2 085	374	143	8 564	781
94	Marmo e alabastro lavorati	1 578	—	1 008	1 128	521	105	6 666	4 653
95	Pietre e minerali non metallici greggi e semilavorati (esclusi: marmi, zolfo, bitumi, carbone e fosfati)	573	—	—	467	6 190	59	11 264	110 036
96	Lavori di pietre e di minerali non metallici (escluso il marmo)	177	—	—	11 695	7 438	356	76 617	86 683
97	Zolfo e minerali di zolfo	3 079	7 519	13 653	1 050	23 440	259	3 147	83 311
100	Carbon coke	—	—	—	1 000	—	—	1 500	—
102	Laterizi e materiali refrattari	—	—	—	—	2 489	—	—	10 000
103	Calce, cemento e gesso	29	—	—	—	—	11	—	—
104	Prodotti delle industrie ceramiche	27	—	—	—	—	33	—	—
105	Lastre di vetro e di cristallo	83	—	—	—	—	38	—	—
106	Lavori di vetro e di cristallo	44	—	20	4	1	58	364	55
109	Legno fino	109	—	—	32	46	36	1 016	1 015
112	Lavori di legno	8 027	—	—	30	—	1 125	1 155	5
113	Sughero greggio e lavorato	1 627	—	—	—	—	261	—	—
114	Materie da intreccio greggie e semilavorate	87	—	—	1	200	112	52	4 025
115	Lavori di materie da intreccio	4	—	—	—	—	4	—	—
116	Materie da intaglio e da intarsio greggie e semilavorate	450	—	—	27	65	736	6 083	10 386
117	Lavori di materie da intaglio e da intarsio	25	—	—	183	13	53	1 404	2 231
123	Oli lubrificanti	240	—	—	—	—	9	—	—
124	Essenza di trementina ed altri oli di resina	2	—	—	—	30	2	—	540
127	Gomme, resine e balsami naturali	25	—	—	—	—	3	—	—
128	Oli essenziali, essenze e terpeni degli oli essenziali	11	—	—	—	—	133	—	—
129	Profumi	48	—	—	—	50	354	—	4 340
130	Saponi	3	—	—	—	—	8	—	—
131	Prodotti chimici inorganici	4 833	—	787	117	6 899	1 096	6 132	40 840
132	Concimi	5	—	—	—	—	1	—	—
133	Prodotti chimici organici	618	—	158	76	660	1 440	4 068	12 620
134	Generi medicinali e prodotti farmaceutici	416	—	605	195	40	238	3 299	5 453
135	Generi per tinta e per concia	17 413	550	—	—	10 362	4 518	—	146 882
137	Colori, lacche e vernici	2 718	—	246	112	877	3 889	30 208	168 361
138	Matite, inchiostri, lucidi, neri e colle	23	—	—	—	—	96	—	—
139	Pelli crude, non buone da pellicceria	398	—	—	—	—	745	—	—
140	Pelli crude da pellicceria	191	17	38	89	—	177	11 040	26
142	Pelli conciate senza pelo	1	—	—	—	—	11	—	—
143	Lavori in pelle	1	—	—	—	—	12	—	—
145	Lavori di gomma	388	—	23	94	19	732	18 746	2 183
148	Carta e cartoni	4 721	—	500	1 139	802	4 570	86 432	58 540
149	Lavori di carta e cartone	16	—	—	—	—	17	—	—
150	Prodotti delle arti grafiche	141	—	—	—	—	190	57	—
151	Strumenti musicali e loro parti	7	—	—	—	—	46	51	—
153	Lavori di pietre e di metalli preziosi kj	1	—	—	—	—	1	—	—
154	Calzature di pelle	5	—	—	—	—	64	—	—
	paia	1 015	—	—	—	—	—	—	—
155	Calzature di gomma	10	—	—	—	—	—	—	—
	paia	137	—	—	—	—	—	—	—
156	Cappelli e berretti	115 363	—	—	3	1	1 767	1 863	723
	n.	33	—	—	2 500	430	—	—	—
157	Bottoni	141	—	—	—	—	132	—	—
158	Ombrelli e loro parti	—	—	—	—	—	170	—	—
159	Balocchi	—	—	—	—	—	—	—	—
160	Mercerie (esclusi i bottoni)	18	—	—	—	—	87	—	415
161	Semi non oleosi	9	—	2	—	50	12	—	400
162	Fiori freschi, piante vive e prodotti vegetali n. n.	462	—	—	292	11	677	12 777	7 249
163	Budella	650	—	45	102	108	363	1 640	3 535
164	Lampade elettriche e materiale elettrico	1	—	—	—	—	4	—	—
165	Pellicole per fotografia e per cinematografia	125	—	14	1	4	778	776	23 188
167	Altre merci	—	—	—	—	—	5 331	5 507	1 498
	TOTALE ESPORTAZIONE						241 400	1 388 403	3 642 939

segue : TAV. XVI

N. d'ordine	GRUPPI MERCEOLOGICI	QUANTITÀ — Quintali					VALORE — Migliaia di lire		
		1939	1946	1947	1948	1949	1939	1948	1949
5	Carni preparate, estratti di carne, brodi e minestre
8	Formaggi
9	Latte e prodotti caseari	863	782
10	Prodotti della pesca
12	Zucchero
14	Prodotti dolciari
17	Té, droghe e spezie
18	Frumento	253 578	1 418 413	17 055	..	8 838 714
19	Segale, orzo e avena	134 420	9 437
24	Legumi secchi
25	Patate	78 840	3 691	..	3 822	55 269	..
36	Bevande spiritose	8	14	..	605
38	Tabacchi greggi	3 589	354 967
40	Semi e frutti oleosi e loro residui	11 591	1 555
41	Oli e grassi animali	855	463
44	Canapa, lino, juta, ed altri vegetali filamentosi (escluso il cotone)	2 756	2 529
45	Filati di canapa, lino, juta	1 408	2 842
47	Cotone e cascami di cotone	4 884	586
52	Crino, pelo e setole	285	..	196	215	..	937	11 764	..
55	Bozzoli	..	385
57	Cascami di seta	371	411
61	Minerali metallici, ceneri e scorie	208 192	100 331	6 727	..	219 789
62	Rottami di ferro, ghisa e acciaio	4	135 779	225 047	..
66	Rame e sue leghe, greggi e semilavorati	1	3
80	Lavori di altri metalli comuni	1	2 474	..
82	Macchine ed apparecchi e loro parti	89	1	..	90	80	..
83	Utensili e strumenti per arti e mestieri e per l'agricoltura	6	10 190
84	Strumenti scientifici e loro parti	7
95	Pietre e minerali non metallici greggi e semilavorati (esclusi: marmi, zolfo, bituffi, carbone e fosfati)	1 023	2 391
98	Bitumi solidi e asfalto	54	600	42	..	15 214
99	Carbon fossile	7 903	128
101	Fosfati minerali	259 347	66 424	..	297 591	88 503
107	Legno comune, rozzo, sgrossato, squadrato o segato per il lungo	50 507	1 444
110	Legno a compensazione	1 401	1 470
112	Lavori di legno	477	89
116	Macerie da intaglio e da intarsio greggie e semilavorate	851	115
117	Lavori di materie da intaglio e da intarsio	66	..	32	73
118	Oli minerali greggi e residui della loro lavorazione	4 515	125
119	Benzina	335	23
120	Acqua ragia minerale	2
121	Petrolio	114	..	10 676	8 472	..	22	20 856	..
122	Oli da gas	1 930	45
123	Oli lubrificanti	1 182	2 214	..	135	13 284	..
124	Essenza di trementina ed altri oli di resina	3 781	1 169
125	Oli di catrame e derivati	..	30 252	185 853	..	18 448	..	937 173	100 011
126	Paraffina, ceresina e vaselina	11	17 752	3 515	..	17 788	2	78 866	177 529
127	Gomme, resine e balsami naturali	..	1 968	299	1 438	..
131	Prodotti chimici inorganici	1 000	11 586
132	Concimi	3 834	88 086	309	..	199 651
133	Prodotti chimici organici	7 534	4 585
138	Matite, inchiostri, lucidi, neri e colle	201	..
139	Pelli crude, non buone da pellicceria	7
140	Pelli crude da pellicceria	..	87	18
141	Pelli conciate, col pelo (esclusi i grouponi, le croste e le parti di pelli)	..	6	..	5	1 750	..
146	Pasta per la fabbricazione della carta	58 701	..	76 474	2 933	..	4 710	41 161	..
147	Cellulosa per la fabbricazione delle fibre tessili artificiali	20 195	261 066	..
148	Carta e cartoni	23 345	258 694	..
150	Prodotti delle arti grafiche	1	..	4	1	1	1	10	21
152	Pietre e metalli preziosi	62	1 685
161	Semi non oleosi	8 871	2 082
163	Budella	77	30
165	Pellicole per fotografia e per cinematografia	29	94	4	..	27 845	2 428
167	Altre merci
TOTALE IMPORTAZIONE							65 555	2 235 989	10 021 599

EUROPA

segue: U.R.S.S.

segue: Tav. XVI

N. d'ordine	GRUPPI MERCEOLOGICI	QUANTITÀ — Quintali					VALORE — Migliaia di lire		
		1939	1946	1947	1948	1949	1939	1948	1949
5	Carni preparate, estratti di carne, bro- di e minestre	3	—	—	1	—	18	80	—
8	Formaggi	—	—	—	—	—	—	45	—
10	Prodotti della pesca	2	—	—	—	—	2	26	—
14	Prodotti dolciari	15	—	—	—	—	5	49	—
15	Amidi, fecole, lieviti e prodotti simi- lari	—	—	—	—	—	—	—	—
17	Té, droghe e spezie	1	—	—	—	—	5	—	—
21	Riso	—	—	—	—	—	—	—	—
23	Paste di frumento	10	—	—	1	—	3	19	—
24	Legumi secchi	—	—	—	—	—	—	0	—
26	Ortaggi e legumi freschi	19	—	—	—	—	2	—	—
27	Agrumi	14 226	—	—	—	—	2 002	—	—
29	Frutta seche	557	—	—	1	200	579	24	78 000
31	Frutta, legumi e ortaggi preparati	1	—	—	2	—	1	107	—
32	Conserva di pomodoro	109	—	—	—	—	39	—	—
34	Vini e vermut	200	—	2	6	12	100	274	373
36	Bevande spiritose	11	—	—	—	—	43	62	—
38	Tabacchi greggi	—	—	—	—	21 001	—	—	556 365
39	Tabacchi lavorati	—	—	—	—	—	—	—	—
40	Semi e frutti oleosi e loro residui	—	—	—	2 465	—	—	125 000	—
42	Oli e grassi vegetali (escluso l'olio di oliva alimentare)	3	—	—	—	—	7	—	—
43	Olio di oliva alimentare	30	—	—	1	1	18	40	77
44	Canapa, lino, juta ed altri vegetali fila- mentosi (escluso il cotone)	—	—	10 000	10 000	64 956	—	330 400	1 864 027
45	Filati di canapa, lino, juta	3	—	—	—	63	5	—	2 251
46	Tessuti e manufatti di canapa, lino, juta	206	—	—	—	14 322	258	—	605 924
49	Tessuti e manufatti di cotone	666	—	—	—	—	1 871	—	—
53	Filati di lana	114	—	—	—	—	353	—	—
54	Tessuti e manufatti di lana, crino e pelli	94	—	—	—	—	464	—	—
56	Seta tratta e filati di cascami di seta	12	—	—	—	—	146	—	—
58	Tessuti e manufatti di seta	9	—	—	—	—	160	—	—
59	Fibre artificiali e cascami	2 511	—	—	—	7 425	4 146	—	338 053
60	Tessuti e manufatti di fibre artificiali	28	—	—	—	18	83	—	4 588
63	Ferro, ghisa e acciaio, greggi e semilavo- rati	293	—	—	—	—	48	—	—
64	Lavori di ferro, ghisa e acciaio	185	—	—	—	6 931	105	—	201 747
67	Lavori di rame e sue leghe	1	—	—	—	—	10	—	—
78	Mercurio	—	—	—	—	750	4	—	95 003
80	Lavori di altri metalli comuni	1	—	—	—	4	6	—	407
82	Macchine ed apparecchi e loro parti	1 102	—	2 473	12 851	63 447	2 017	1 199 435	5 644 433
83	Utensili e strumenti per arti e mestieri e per l'agricoltura	1	—	—	68	216	6	8 802	38 088
84	Strumenti scientifici e loro parti	5	—	—	—	9	32	—	3 642
87	Autoveicoli	292	—	—	—	—	360	—	—
88	Motocicli e velocipedi	33	—	—	—	1	—	—	145
89	Altri veicoli da strade comuni e ferrate esclusi gli autoveicoli, i motocicli ed i velocipedi	—	—	—	—	73	—	—	833
91	Navi, rimorchiatori e draghe	27 000	—	—	6 840	13 956	54 448	252 764	598 483
92	Parti staccate ed accessori di veicoli	3 157	—	—	565	1 236	—	—	—
93	Marmo e alabastro greggi	17	—	—	1	—	73	3 188	—
94	Marmo e alabastro lavorati	30	—	—	—	—	2	—	—
95	Pietre e minerali non metallici greggi e semilavorati (esclusi: marmi, zolfo, bitumi, carbone e fosfati)	7	—	—	—	—	19	—	—
96	Lavori di pietre e di minerali non me- tallici (escluso il marmo)	1 207	—	—	10	—	29	977	—
97	Zolfo e minerali di zolfo	1	—	—	—	—	1	—	—
102	Laterizi e materiali refrattari	12 192	—	—	—	70 000	462	—	200 200
103	Calce, cemento e gesso	53	—	—	—	—	5	—	—
104	Prodotti delle industrie ceramiche	14	—	—	—	—	10	—	—
105	Lastre di vetro e di cristallo	32	—	—	—	—	3	—	—
106	Lavori di vetro e di cristallo	—	—	—	—	—	1	—	—
109	Legno fino	—	—	—	—	—	1	—	—
112	Lavori di legno	2	—	—	—	—	8	—	—
113	Sughero greggio e lavorato	—	—	—	—	20 675	—	—	222 314
114	Materie da intreccio greggie e semilavo- rate	—	—	—	—	—	—	—	—
116	Materie da intaglio e da intarsio greg- gie e semilavorate	19	—	—	—	—	2	—	—
117	Lavori di materie da intaglio e da in- tarsio	—	—	—	—	—	30	—	—

Esportazione

segue: TAV. XVI

segue: U.R.S.S. (Esp.) - Altri paesi d'Europa

N. d'ordine	GRUPPI MERCEOLOGICI	QUANTITÀ — Quintali					VALORE — Migliaia di lire		
		1939	1946	1947	1948	1949	1939	1948	1949
128	Oli essenziali, essenze e terpeni degli oli essenziali.	4	60	—	160	124	42	50 482	54 615
131	Prodotti chimici inorganici	15	—	—	—	2 500	11	—	20 750
133	Prodotti chimici organici	935	—	—	—	—	458	—	—
134	Generi medicinali e prodotti farmaceutici.	12	—	—	—	—	43	—	—
135	Generi per tinta e per concia	50	—	—	—	—	11	—	—
137	Colori, lacche e vernici	139	—	—	5	—	270	241	—
139	Pelli crude, non buone da pellicceria.	149	—	—	—	—	115	—	—
142	Pelli conciate senza pelo	—	—	—	—	2	—	—
143	Lavori in pelle	—	—	—	—	4	—	—
145	Lavori di gomma	57	—	—	—	—	179	—	—
148	Carta e cartoni	150	—	—	—	1 572	79	—	67 587
149	Lavori di carta e cartone	—	—	—	—	..	—	—
150	Prodotti delle arti grafiche	15	—	—	8	—	28	1 028	—
151	Strumenti musicali e loro parti	3	—	—	—	—	44	—	—
152	Pietre e metalli preziosi kg	—	—	—	—	1	—	—	13 534
153	Lavori di pietre e di metalli preziosi	18	—	—	—	—	97	—	—
154	Calzature di pelle	1	—	—	—	—	3	—	—
	<i>paia</i>	94	—	—	—	—	—	—	—
156	Cappelli e berretti	31	—	—	—	..	248	—	7
	<i>n.</i>	16 671	—	—	—	6	—	—	—
157	Bottoni	129	—	—	—	—	474	—	—
158	Ombrelli e loro parti	30	—	—	—	—	20	—	—
160	Mercerie (esclusi i bottoni)	10	—	—	—	—	55	—	—
161	Semi non oleosi	5	1 980	—	—	350	2	—	10 760
162	Fiori freschi, piante vive e prodotti vegetali n. n.	—	—	90	—	..	2 483	—
164	Lampade elettriche e materiale elettrico	18	—	—	—	2 171	31	—	82 724
165	Pellicole per fotografia e per cinematografia	11	—	—	—	—	111	—	—
167	Altre merci	—	—	—	—	92	2 862	248
	TOTALE ESPORTAZIONE						70 411	1 978 396	10 705 178

ALTRI PAESI D'EUROPA

Importazione

TOTALE IMPORTAZIONE

Esportazione

81	Lavori diversi di metalli comuni non nominati	—	—	—	—	2	—	—	230
82	Macchine ed apparecchi e loro parti	—	—	—	—	295	—	—	8 807
87	Autoveicoli	—	—	14	—	—	—	—	—
	<i>n.</i>	..	—	2	—	—	—	—	—
151	Strumenti musicali e loro parti	—	—	—	—	2	—	—
	TOTALE ESPORTAZIONE						2	—	9 037

A S I A

ADEN

Importazione

11	Caffè crudo	1	—	268	2 186	2 083	2	54 041	66 551
17	Tè, droghe e spezie	—	—	78	..	—	—	14	—
40	Semi e frutti oleosi e loro residui	—	—	322	571	9 016	—	8 924	152 835
41	Oli e grassi animali	—	—	—	281	456	—	1 381	7 562
84	Strumenti scientifici e loro parti	—	—	—	—	1	—	—
88	Motocicli e velocipedi	—	—	—	2	—	—	100	—
	<i>n.</i>	..	—	1	—	—	—	—	—
95	Pietre e minerali non metallici greggi e semilavorati (esclusi: marmi, zolfo, bitumi, carbone e fosfati)	—	—	—	30	—	—	250	—
116	Materie da imtaglio e da intarsio greggie e semilavorate	—	—	—	158	..	—	1 293
127	Gomme, resine e balsami naturali	—	—	203	79	157	—	1 681	2 225
134	Generi medicinali e prodotti farmaceutici	—	—	26	—	—	—	—	—
139	Pelli crude, non buone da pellicceria	4	800	4 689	2 941	6 173	4	141 904	156 258
	TOTALE IMPORTAZIONE						7	208 295	386 724

ASIA

segue: Aden

segue: Tav. XVI

N. d'ordine	GRUPPI MERCEOLOGICI	QUANTITÀ — Quintali					VALORE — Migliaia di lire		
		1939	1946	1947	1948	1949	1939	1948	1949
Esportazione									
8	Formaggi	1	—	—	—	—	—	—	—
10	Prodotti della pesca	—	..	2	—	..	—	—	11
14	Prodotti dolciari	17	1	4	4	109	13	436	3 318
21	Riso	—	—	—	—	3 793	—	—	39 017
23	Paste da frumento	18	—	—	—	—	7	—	—
25	Patate	—	—	—	294	2 401	—	1 325	7 456
28	Altre frutta fresche	26	—	120	87	629	6	1 409	7 801
29	Frutta secche	—	33	26	789	26	—	28 197	426
30	Castagne	—	—	4	—	—	—	—	—
31	Frutta, legumi e ortaggi preparati	73	8	19	—	81	20	—	1 670
32	Conserva di pomodoro	12	13	70	452	1 233	6	13 190	34 954
34	Vini e vermut	19	16	13	43	41	15	1 321	1 519
43	Olio di oliva alimentare	1	—	—	2	39	..	174	2 229
45	Filati di canapa, lino, juta	—	—	68	—	—	—	—	—
46	Tessuti e manufatti di canapa, lino, juta	—	—	27	—	14	—	—	300
48	Filati di cotone	—	572	11 823	11 265	9 105	—	983 282	910 002
49	Tessuti e manufatti di cotone	19	96	1 625	2 071	3 107	39	443 572	476 034
53	Filati di lana	—	—	—	30	81	—	11 702	33 889
54	Tessuti e manufatti di lana, crino e pelli	10	19	338	—	204	25	—	13 612
56	Seta tratta e filati di cascami di seta	—	—	5	—	1	—	—	545
58	Tessuti e manufatti di seta	—	33	24	39	45	—	51 273	78 531
59	Fibre artificiali e cascami	1	17	198	294	102	1	55 337	21 758
60	Tessuti e manufatti di fibre artificiali	62	759	2 038	804	2 090	136	178 182	463 104
63	Ferro, ghisa e acciaio, greggi e semilavorati	—	—	—	—	20	—	—	213
64	Lavori di ferro, ghisa e acciaio	53	4	152	153	196	7	11 647	12 415
66	Rame e sue leghe, greggi e semilavorati	15	—	18	—	19	11	—	766
67	Lavori di rame e sue leghe	—	—	—	12	28	—	1 968	1 686
68	Alluminio e sue leghe, greggi e semilavorati	—	1	—	—	—	—	—	—
69	Lavori di alluminio e sue leghe	—	5	17	27	28	—	977	1 785
70	Nichelio e sue leghe, greggi e semilavorati	—	—	23	26	25	—	1 549	1 310
73	Lavori di piombo e sue leghe	—	—	—	40	—	—	898	—
77	Lavori di zinco e sue leghe	5	—	—	—	—	3	—	—
81	Lavori diversi di metalli comuni non nominati	—	6	2	7	—	—	534	—
82	Macchine ed apparecchi e loro parti	27	—	97	34	166	53	13 084	20 510
83	Utensili e strumenti per arti e mestieri e per l'agricoltura	2	—	—	—	—	1	8	—
84	Strumenti scientifici e loro parti	1	3	2	2	2	917	1 762
85	Orologi e loro parti	—	—	—	—	—	—	—	18
87	Autoveicoli	19	—	—	—	547	23	—	45 875
	<i>n.</i>	2	—	—	—	17	—	—	—
89	Altri veicoli da strade comuni e ferrate esclusi gli autoveicoli, i motocicli ed i velocipedi	—	—	1	—	176	—	—	4 458
92	Parti staccate ed accessori di veicoli	1	—	—	7	24	4	2 081	1 721
93	Marmo e alabastro greggi	149	—	—	—	99	4	—	109
94	Marmo e alabastro lavorati	6	—	—	5	7	3	70	209
95	Pietre e minerali non metallici greggi e semilavorati (esclusi: marmi, zolfo, bitumi, carbone e fosfati)	—	198	—	—	..	—	—
96	Lavori di pietre e di minerali non metallici (escluso il marmo)	—	—	66	71	1	2 983	575
99	Carbon fossile	19	—	—	—	—	2	—	—
103	Calce, cemento e gesso	—	—	—	290	—	—	207	—
104	Prodotti delle industrie ceramiche	15	—	69	43	49	3	1 548	1 245
106	Lavori di vetro e di cristallo	—	12	118	113	99	—	9 947	9 197
107	Legno comune, rozzo, sgrossato, squadrato o segato per il lungo	158	—	—	—	—	6	—	—
110	Legno a compensazione	—	—	7	—	291	—	97	5 851
112	Lavori di legno	3	—	15	2	19	1	16	1 726
117	Lavori di materie da intaglio e da intarsio	—	1	—	—	5	—	—	1 872
127	Gomme, resine e balsami naturali	—	—	—	—	—	—	16	—
129	Profumi	—	1	—	..	—	—	—	—
131	Prodotti chimici inorganici	27	15	1 818	1 032	—	25	11 156	—
133	Prodotti chimici organici	—	3	—	5	20	—	204	707
134	Generi medicinali e prodotti farmaceutici	—	—	—	1	—	—	285	—
137	Colori, lacche e vernici	15	—	..	—	—	17	—	—
143	Lavori in pelle	—	—	—	5	1	—	961
145	Lavori di gomma	5	—	—	—	31	14	—	1 960
148	Carta e cartoni	82	60	6	9	56	24	428	2 289
149	Lavori di carta e cartone	1	—	3	—	—	..	—	—
150	Prodotti delle arti grafiche	4	—	7	1	—	7	—	—

segue : TAV. XVI

segue : Aden (Esp.) Afganistan

N. d'ordine	GRUPPI MERCEOLOGICI	QUANTITÀ — Quintali					VALORE — Migliaia di lire		
		1939	1946	1947	1948	1949	1939	1948	1949
151	Strumenti musicali e loro parti	1	4	—	—	..	5	—	146
154	Calzature di pelle	88	—	—	—	—	439	—	—
	<i>paia</i>	18 348	—	—	—	—	—	—	—
156	Cappelli e berretti	1	1	18	17	2	4	4 175	542
	<i>n.</i>	653	738	6 905	17 873	1 702	—	—	—
157	Bottoni	—	1	25	7	40	—	554	4 469
158	Ombrelli e loro parti	—	3	10	23	29	—	7 834	9 169
160	Mercerie (esclusi i bottoni)	1	45	6	3	..	893	878
162	Fiori freschi, piante vive e prodotti vegetali n. n.	—	—	—	—	—	—	—	23
164	Lampade elettriche e materiale elettrico	—	—	—	14	1	—	1 386
167	Altre merci	—	—	—	—	11	367	480
	TOTALE ESPORTAZIONE						940	1 843 916	2 232 489

AFGANISTAN

Importazione

TOTALE IMPORTAZIONE

Esportazione

49	Tessuti e manufatti di cotone	161	51 314
54	Tessuti e manufatti di lana, crino e pelli	6	424
67	Lavori di rame e sue leghe	27	1 446
82	Macchine ed apparecchi e loro parti	5	2 106
83	Utensili e strumenti per arti e mestieri e per l'agricoltura	124	2 591
96	Lavori di pietre e di minerali non metallici (escluso il marmo)	18	1 756
145	Lavori di gomma	232	19 513
167	Altre merci	45 885
	TOTALE ESPORTAZIONE								125 035

BIRMANIA

Importazione

42	Oli e grassi vegetali (escluso l'olio di oliva alimentare)	—	—	—	—	447	—	—	8 068
61	Minerali metallici, ceneri e scorie	2 778	—	—	—	—	4 610	—	—
135	Generi per tinta e per concia	185	—	—	—	—	40	—	—
138	Matite, inchiostri lucidi, neri e colle	—	—	—	2	—	—	666	—
139	Pelli crude, non buone da pellicceria	556	—	—	348	151	257	7 658	1 880
144	Gomma elastica e residui	359	—	—	102	—	253	2 171	—
	TOTALE IMPORTAZIONE						5 160	10 495	9 948

Esportazione

8	Formaggi	5	—	—	—	—	6	—	—
10	Prodotti della pesca	4	—	—	—	—	4	—	—
23	Paste di frumento	13	—	—	—	—	6	—	—
31	Frutta, legumi e ortaggi preparati	4	—	—	—	—	3	—	—
33	Birra	71	—	—	—	—	11	—	—
34	Vini e vermut	6	17	12	—	—	5	—	—
35	Alcool etilico	—	—	—	—	18	—	—	1 748
36	Bevande spiritose	—	—	3	3	—	—	254	—
43	Olio di oliva alimentare	—	—	—	2	—	—	175	—
45	Filati di canapa, lino, juta	—	505	—	—	—	—	—	—
46	Tessuti e manufatti di canapa, lino, juta	3	—	—	—	—	3	—	—
48	Filati di cotone	—	—	—	3 261	772	—	303 884	83 702
49	Tessuti e manufatti di cotone	148	—	19	224	65	132	37 436	19 572
54	Tessuti e manufatti di lana, crino e pelli	898	—	—	—	8	837	—	3 273
58	Tessuti e manufatti di seta	—	2	..	—	—	—	—	—
59	Fibre artificiali e cascami	—	—	—	—	18	—	—	1 970
60	Tessuti e manufatti di fibre artificiali	—	21	1	2	9	—	1 134	3 166

ASIA

segue: Birmania (Esp.)

segue: Tav. XVI

N. d'ordine	GRUPPI MERCEOLOGICI	QUANTITÀ — Quintali					VALORE — Migliaia di lire		
		1939	1946	1947	1948	1949	1939	1948	1949
63	Ferro, ghisa e acciaio, greggi e semilavorati.	331	—	—	—	3 206	35	—	156 968
64	Lavori di ferro, ghisa e acciaio	2 610	—	18	—	138	311	—	1 733
66	Rame e sue leghe, greggi e semilavorati.	—	—	—	—	4 570	—	—	258 344
67	Lavori di rame e sue leghe	1	—	—	—	—	3	—	—
68	Alluminio e sue leghe, greggi e semilavorati.	—	—	—	—	90	—	—	5 331
72	Piombo e sue leghe, greggi e semilavorati.	—	—	—	—	2 184	—	—	148 579
77	Lavori di zinco e sue leghe.	—	—	—	—	—	—	—	—
78	Mercurio	7	—	—	19	2	32	1 941	213
79	Altri metalli comuni, greggi e semilavorati.	—	—	—	—	4	—	—	524
82	Macchine ed apparecchi e loro parti.	1	—	—	35	137	3	8 562	26 408
83	Utensili e strumenti per arti e mestieri e per l'agricoltura	7	—	—	—	19	13	—	4 333
84	Strumenti scientifici e loro parti	—	—	—	—	4	—	—	575
85	Orologi e loro parti	—	—	—	—	10	—	—	2 493
87	Autoveicoli	57	—	—	—	—	62	—	—
91	Navi, rimorchiatori e draghe.	9	—	—	—	125	—	—	12 513
92	Parti staccate ed accessori di veicoli.	—	—	—	50	11	—	—	10 428
93	Marmo e alabastro greggi.	1 687	—	—	—	75	31	1 691	81
94	Marmo e alabastro lavorati.	280	—	—	—	100	34	—	—
95	Pietre e minerali non metallici greggi e semilavorati (esclusi: marmi, zolfo, bitumi, carbone e fosfati).	1 110	—	—	300	—	39	861	—
96	Lavori di pietre e di minerali non metallici (escluso il marmo)	—	—	—	140	—	—	2 614	311
97	Zolfo e minerali di zolfo	11 174	—	—	—	234	523	—	875
103	Calce, cemento e gesso.	2	—	—	—	20 000	1	—	24 122
106	Lavori di vetro e di cristallo.	—	—	—	—	7	—	—	872
107	Legno comune, rozzo, sgrassato, squadrato o segato per il lungo.	—	—	—	6	—	—	331	—
112	Lavori di legno	9	—	—	34	—	6	1 795	—
131	Prodotti chimici inorganici	—	—	—	7 547	7 599	—	75 350	65 832
133	Prodotti chimici organici	3	—	—	50	—	2	1 178	—
134	Generi medicinali e prodotti farmaceutici.	4	—	—	—	1	7	—	164
137	Colori, lacche e vernici	—	—	—	—	45	—	—	8 073
145	Lavori di gomma	—	—	112	687	26	—	41 789	2 463
148	Carta e cartoni	121	—	—	—	4	17	—	319
156	Cappelli e berretti.	1	—	4	—	—	3	175	—
157	Bottoni.	288	—	2 376	500	—	—	—	—
158	Ombrelli e loro parti.	2	—	6	23	—	4	2 816	111
159	Balocchi	—	—	—	13	—	—	2 480	—
160	Mercerie (esclusi i bottoni)	6	—	—	—	—	17	—	28
167	Altre merci	—	—	2	—	—	—	10 196	1 710 113
TOTALE ESPORTAZIONE							2 150	494 662	2 555 710

CEYLON

Importazione

16	Cacao.	85	—	—	730	2 462	30	25 699	78 838
17	Té, droghe e spezie	194	90	493	1 981	4 429	133	102 168	284 195
28	Altre frutta fresche	766	—	—	1 101	2 470	62	7 664	21 051
40	Semi e frutti oleosi e loro residui.	5 820	—	—	—	28 674	610	—	518 833
42	Oli e grassi vegetali (escluso l'olio di oliva alimentare).	—	—	—	3 487	18 967	—	54 010	358 879
44	Canapa, lino, juta ed altri vegetali filamentososi (escluso il cotone)	—	—	31	45	234	—	774	2 603
47	Cotoni e cascami di cotone.	—	—	—	—	389	—	—	13 366
95	Pietre e minerali non metallici greggi e semilavorati (esclusi: marmi, zolfo, bitumi, carbone e fosfati).	5 132	—	2	1 014	—	498	8 845	—
109	Legno fino	—	—	82	—	—	—	—	—
116	Materie da intaglio e da intarsio greggie e semilavorate	1	—	1	—	—	11	—	—
128	Oli essenziali, essenze e terpeni degli oli essenziali	—	—	—	—	106	—	—	13 483
134	Generi medicinali e prodotti farmaceutici.	—	—	25	—	—	—	—	—
135	Generi per tinta e per concia.	—	—	—	—	150	—	—	3 666
144	Gomma elastica e residui	8 894	—	681	3 702	19 321	5 658	101 173	410 551
145	Lavori di gomma	—	—	—	—	170	—	—	9 929

N. d'ordine	GRUPPI MERCEOLOGICI	QUANTITÀ — Quintali					VALORE — Migliaia di lire		
		1939	1946	1947	1948	1949	1939	1948	1949
163	Budella.	—	—	—	—	289	—	—	5 528
166	Stracci	—	—	—	—	133	—	—	10 900
167	Altre merci	—	—	—	—	—	908	—	—
	TOTALE IMPORTAZIONE						7 002	301 241	1 731 822

Esportazione

5	Carni preparate, estratti di carne, brodi e minestre	1	—	—	—	—	—	—	—
8	Formaggi	9	—	—	—	—	9	—	—
14	Prodotti dolciari	1	—	12	—	5	—	—	137
21	Riso	—	—	—	—	357 543	—	—	3 449 215
23	Paste di frumento	32	—	—	—	—	14	—	—
24	Legumi secchi	—	—	—	—	3 071	—	—	26 341
25	Patate	15 663	—	—	94 482	78 869	918	388 585	300 168
26	Ortaggi e legumi freschi	—	500	—	95	2 425	—	974	14 368
28	Altre frutta fresche	—	—	—	—	24	—	—	253
29	Frutta secche	35	—	53	35	29	14	742	316
30	Castagne	10	—	—	—	109	1	—	566
31	Frutta, legumi e ortaggi preparati	—	—	4	—	—	—	—	—
32	Conserva di pomodoro	10	—	6	—	—	3	—	—
34	Vini e vermut	112	90	94	32	16	71	1 465	862
36	Bevande spiritose	2	—	—	—	—	3	—	—
44	Canapa, lino, juta ed altri vegetali filamentosi (escluso il cotone)	10	—	—	—	—	7	—	—
46	Tessuti e manufatti di canapa, lino, juta	—	—	—	—	2 216	—	—	48 453
48	Filati di cotone	—	31	—	—	—	—	—	—
49	Tessuti e manufatti di cotone	100	71	740	97	141	224	22 488	32 563
54	Tessuti e manufatti di lana, crino e peli	30	53	10	3	—	23	1 063	—
58	Tessuti e manufatti di seta	2	4	97	—
59	Fibre artificiali e cascami	—	—	—	7	—	—	1 052	—
60	Tessuti e manufatti di fibre artificiali	142	127	151	—	—	266	—	—
63	Ferro, ghisa e acciaio, greggi e semilavorati	3 135	—	—	—	43	562	—	477
64	Lavori di ferro, ghisa e acciaio	117	2 819	357	..	13	16	10	385
67	Lavori di rame e sue leghe	1	—	2	—	17	6	—	2 173
69	Lavori di alluminio e sue leghe	—	1	1	—	—	—	—	—
78	Mercurio	3	—	—	3	14	14	283	1 612
81	Lavori diversi di metalli comuni non nominati	—	4	7	—	—	—	—	—
82	Macchine ed apparecchi e loro parti	4	10	2	88	5	12	5 959	1 212
83	Utensili e strumenti per arti e mestieri e per l'agricoltura	—	—	—	—	..	—	—	30
84	Strumenti scientifici e loro parti	—	16	—	—	1	—	—	278
87	Autoveicoli	375	631	839	255	935	392	15 859	57 262
88	Motocicli e velocipedi	53	90	107	38	153	—	—	—
92	Parti staccate ed accessori di veicoli	2	42	33	8	120	7	1 474	12 926
93	Marmo e alabastro greggi	204	526	1 312	14	1 545	2	15	1 367
94	Marmo e alabastro lavorati	356	689	492	265	820	82	1 967	7 216
95	Pietre e minerali non metallici greggi e semilavorati (esclusi marmi, zolfo, bitumi, carbone e fosfati)	326	—	23	—	350	15	—	767
96	Lavori di pietre e di minerali non metallici (escluso il marmo)	10	266	327	—	1	2	—	162
97	Zolfo e minerali di zolfo	700	—	—	—	112	55	—	412
103	Calce, cemento e gesso	—	—	—	—	50	—	—	144
104	Prodotti delle industrie ceramiche	—	22	134	—	—	—	—	—
105	Lastre di vetro e di cristallo	153	—	—	—	—	13	—	—
106	Lavori di vetro e di cristallo	—	—	11	—	—	—	—	—
112	Lavori di legno	23	—	—	—	18	18	—	1 276
117	Lavori di materie da intaglio e d'antaresio	—	—	5	—	—	—	—	—
131	Prodotti chimici inorganici	20	—	455	1 568	—	2	19 376	—
133	Prodotti chimici organici	—	—	5	100	—	—	155	2 797
134	Generi medicinali e prodotti farmaceutici	1	11	..	741	988	1	4 655	8 107
145	Lavori di gomma	—	—	—	48	4	—	2 758	278
148	Carta e cartoni	59	—	781	—	42	65	—	540
150	Prodotti delle arti grafiche	—	—	—	—
151	Strumenti musicali e loro parti	—	—	2	—	114	124
154	Calzature di pelle	1	—	—	—	—	7	—	—
156	Cappelli e berretti	146	—	—	—	—	—	—	—
157	Bottoni	4 325	90	2 056	—	18	—	—	9
158	Ombrelli e loro parti	8	6	19	6	—	23	2 026	—
		81	30	67	..	—	—	3 713	5

ASIA

segue: Ceylon (Esp.)

segue: Tav. XVI

N. d'ordine	GRUPPI MERCEOLOGICI	QUANTITÀ — Quintali					VALORE — Migliaia di lire		
		1939	1946	1947	1948	1949	1939	1948	1949
159	Balocchi	1	9	7	—	—	10	—	—
160	Mercerie (esclusi i bottoni)	7	2	19	—	—	12	—	40
161	Semi non oleosi	—	—	—	—	5	—	—	61
167	Altre merci	—	—	—	—	—	2	—	—
	TOTALE ESPORTAZIONE						2 927	474 830	3 972 902

CINA

Importazione

5	Carni preparate, estratti di carne, brodi e minestre	—	—	—	1	—	—	71	—
6	Uova di volatili	—	—	—	—	—	—	—	—
7	Giallo d'uova	1 777	—	—	—	910	967	—	38 162
10	Prodotti della pesca	—	—	—	3	—	—	280	—
14	Prodotti dolciari	—	—	—	2	—	—	75	—
17	Tè, droghe e spezie	15	20	24	245	267	9	3 437	11 950
23	Paste di frumento	—	—	—	4	—	—	66	—
29	Frutta secche	—	—	—	2	—	—	52	—
31	Frutta, legumi e ortaggi preparati	—	—	—	8	—	—	345	—
40	Semi e frutti oleosi e loro residui	1 128	—	—	51 500	60 045	151	540 533	707 746
42	Oli e grassi vegetali (escluso l'olio di oliva alimentare)	3 902	—	18 198	10 801	73 452	2 352	293 347	1 798 624
44	Canapa, lino, juta ed altri vegetali filamentososi (escluso il cotone)	—	—	812	648	1 431	—	28 186	66 112
46	Tessuti, e manufatti di canapa, lino, juta	—	—	—	—	25	—	1 237	417
47	Cotone e cascami di cotone	109	—	—	—	—	42	—	—
49	Tessuti e manufatti di cotone	—	—	—	1	—	—	650	—
52	Crino, pelo e setole	102	—	3	261	290	179	26 177	33 010
54	Tessuti e manufatti di lana, crino e pell.	11	—	—	10	—	25	4 384	—
55	Bozzoli	13	—	—	—	—	69	—	—
56	Seta tratta e filati di cascami di seta	12	—	—	—	—	66	—	—
57	Cascami di seta	1 571	—	171	172	564	1 545	5 022	38 401
58	Tessuti e manufatti di seta	—	—	—	—	—	1	60	—
61	Minerali metallici, ceneri e scorie	1 189	—	—	—	—	1 944	—	—
62	Rottami di ferro, ghisa e acciaio	12	—	—	—	—	3	—	—
63	Ferro, ghisa e acciaio, greggi e semilavorati	—	—	—	570	—	—	65 331	—
64	Lavori di ferro, ghisa e acciaio	—	—	—	—	56	—	—	280
67	Lavori di rame e sue leghe	—	—	—	—	—	1	24	—
74	Stagno e sue leghe, greggi e semilavorati	51	—	—	—	—	98	—	—
82	Macchine ed apparecchi e loro parti	—	—	—	1	—	—	115	—
83	Utensili e strumenti per arti e mestieri e per l'agricoltura	1	—	—	—	—	—	—	—
95	Pietre e minerali non metallici greggi e semilavorati (esclusi: marmi, zolfo, bitumi, carbone e fosfati)	—	—	—	—	1	—	—	331
96	Lavori di pietre e di minerali non metallici (escluso il marmo)	—	—	—	—	—	—	—	—
100	Carbon coke	—	—	—	—	1 494	—	—	4 489
104	Prodotti delle industrie ceramiche	—	—	—	10	—	1	1 199	—
111	Legna da fuoco e carbone di legna	10	—	—	—	—	—	—	—
112	Lavori di legno	2	—	—	8	—	5	2 283	—
114	Materie da intreccio greggie e semilavorate	80	—	96	340	185	41	8 250	12 579
115	Lavori di materie da intreccio	—	—	—	—	—	—	—	—
117	Lavori di materie da intaglio e da intarsio	2	—	—	—	—	2	418	—
126	Paraffina, ceresina e vaselina	—	—	80	—	—	—	—	—
127	Gomme, resine e balsami naturali	—	—	—	5	—	—	118	—
128	Oli essenziali, essenze e terpeni degli oli essenziali	—	—	12	17	22	41	3 361	2 743
129	Profumi	19	—	—	1	2	—	662	2 536
134	Generi medicinali e prodotti farmaceutici	211	7	1 036	48	156	307	6 452	11 739
135	Generi per tinta e per concia	389	—	—	—	1 565	215	—	42 653
137	Colori, lacche e vernici	—	—	—	1	—	—	25	—
138	Matite, inchiostri, lucidi, neri e colle	—	—	—	10	—	—	3 518	—
139	Pelli crude, non buone da pellicceria	54	—	1 761	1 167	771	31	60 977	34 558
141	Pelli conciate col pelo (esclusi i gropponi, le croste e le parti di pelli)	—	—	—	—	—	—	—	24
143	Lavori in pelle	—	—	—	—	—	—	100	—
153	Lavori di pietre e di metalli preziosi <i>kg</i>	—	—	—	16	—	—	226	—
156	Cappelli e berretti	1	—	—	—	—	4	—	—
	<i>n.</i>	746	—	—	—	—	—	—	—
159	Balocchi	—	—	—	—	—	—	—	—
160	Mercerie (esclusi i bottoni)	—	—	—	4	—	1	2 570	—

segue : TAV. XVI

segue : Cina (Imp.)

N. d'ordine	GRUPPI MERCEOLOGICI	QUANTITÀ — Quintali					VALORE — Migliaia di lire		
		1939	1946	1947	1948	1949	1939	1948	1949
163	Budella	22	—	—	—	—	98	—	—
166	Pellicole per fotografia e per cinema-tografia	—	—	—	—	..	—	230
167	Altre merci	—	—	—	—	3	4 496	1 185
	TOTALE IMPORTAZIONE						8 201	1 064 071	2 807 745

Esportazione

5	Carni preparate, estratti di carne, brodi e minestre	20	—	—	—	—	33	—	—
8	Formaggi	156	—	—	50	—	182	3 582	—
10	Prodotti della pesca	4	—	—	—	—	6	—	—
14	Prodotti dolciari	27	—	—	—	—	32	—	—
15	Amidi, fecole, lieviti e prodotti similari	—	—	—	—	1 079	—	—	20 454
23	Paste di frumento	69	—	—	—	—	31	—	—
24	Legumi secchi	14	—	—	—	—	4	—	3 894
26	Ortaggi e legumi freschi	—	—	—	—	—	311	—	2 491
27	Agrumi	84	—	—	—	—	—	15	—
29	Frutta secche	68	—	—	—	—	523	—	22 025
31	Frutta, legumi e ortaggi preparati	183	—	—	—	—	—	59	—
32	Conserva di pomodoro	460	—	—	—	—	—	138	—
34	Vini e vermut	738	192	216	2 195	8 255	337	90 304	293 571
36	Bevande spiritose	17	—	1	—	—	19	—	—
40	Semi e frutti oleosi e loro residui	—	—	—	—	—	59	—	700
42	Oli e grassi vegetali (esclusi l'olio di oliva alimentare)	7	—	—	—	—	—	4	—
43	Olio di oliva alimentare	63	—	—	—	—	—	39	—
44	Canapa, lino, juta ed altri vegetali filamentosi (escluso il cotone)	17	—	—	—	—	4	—	—
45	Filati di canapa, lino, juta	234	48	68	269	22	226	32 457	2 920
46	Tessuti e manufatti di canapa, lino, juta	239	290	21	—	200	190	—	972
47	Cotone e cascami di cotone	1	—	—	116	—	1	27 500	—
48	Filati di cotone	17	209	311	1 440	—	58	123 514	—
49	Tessuti e manufatti di cotone	25	830	57	755	361	34	128 825	50 423
51	Lane lavate, tinte, ecc. cascami e borra di lana	—	—	90	—	89	—	—	25 851
52	Crino, pelo e setole	—	6	—	—	—	—	—	—
53	Filati di lana	—	59	93	—	—	—	—	—
54	Tessuti e manufatti di lana, crino e peli	3 965	2 391	726	276	588	11 318	51 684	75 654
58	Tessuti e manufatti di seta	31	—	—	—	66	135	1 241	73 019
59	Fibre artificiali e cascami	31 445	542	2 352	21 520	2 188	27 735	2 082 044	193 258
60	Tessuti e manufatti di fibre artificiali	29	116	37	47	666	170	14 819	92 154
63	Ferro, ghisa e acciaio, greggi e semilavorati	12 103	—	203	46	88	1 856	1 174	1 675
64	Lavori di ferro, ghisa e acciaio	2 791	1 729	385	28	2 185	710	8 183	37 827
66	Rame e sue leghe, greggi e semilavorati	2	1 079	23	—	—	3	—	—
69	Lavori di alluminio e sue leghe	—	..	—	—	—	—	—	—
76	Zinco e sue leghe, greggi e semilavorati	1	—	—	—	—	—	—	—
77	Lavori di zinco e sue leghe	54	—	—	—	—	22	—	—
78	Mercurio	153	10	—	—	—	728	—	—
80	Lavori di altri metalli comuni	1	—	—	—	—	3	—	—
82	Macchine ed apparecchi e loro parti	70	131	1 186	1 308	292	134	120 539	90 681
83	Utensili e strumenti per arti e mestieri e per l'agricoltura	28	—	79	16	3	234	3 482	2 676
84	Strumenti scientifici e loro parti	2	39	99	192	89	37	48 221	32 730
85	Orologi e loro parti	3	21	—	—	—	5	—	—
87	Autoveicoli	709	1 372	335	—	285	884	—	23 944
	n.	97	186	44	—	35	—	—	—
88	Motocicli e velocipedi	6	144	27	1	—	21	201	—
	n.	4	900	60	6	—	—	—	—
89	Altri veicoli da strade comuni e ferrate esclusi gli autoveicoli, i motocicli ed i velocipedi	2	—	—	—	—	3	—	—
92	Parti staccate ed accessori di veicoli	61	443	108	3	9	53	1 096	1 312
93	Marmo e alabastro greggi	376	690	456	—	—	16	—	—
94	Marmo e alabastro lavorati	409	536	648	2 819	71	34	19 865	721
95	Pietre e minerali non metallici greggi e semilavorati (esclusi: marmi, zolfo bitumi, carbone e fosfati)	220	1 990	132	50	—	5	305	—
96	Lavori di pietre e di minerali non metallici (escluso il marmo)	—	160	—	—	—	—	—	—
98	Bitumi solidi e asfalto	139	—	—	—	—	21	—	—
103	Calce, cemento e gesso	76 302	—	—	—	—	224	—	—
104	Prodotti delle industrie ceramiche	1	73	—	3	4	2	533	681
106	Lavori di vetro e di cristallo	73	—	—	—	1	64	—	364
112	Lavori di legno	—	—	11	..	—	—	110	—
113	Sughero greggio e lavorato	—	—	600	—	—	—	—	—
114	Materie da intreccio greggie e semilavorate	—	—	—	41	..	—	17 942
115	Lavori di materie da intreccio	—	—	—	..	138	—	123	42 029

ASIA

segue: Cina (Esp.)

segue: Tav. XVI

N. d'ordine	GRUPPI MERCEOLOGICI	QUANTITÀ — Quintali					VALORE — Migliaia di lire		
		1939	1946	1947	1948	1949	1939	1948	1949.
116	Materie da intaglio e da intarsio	2	1 070	443	15	88	11	1 147	5 724
117	Lavori di materie da intaglio e da intarsio.	—	..	1	..	—	—	22	—
128	Oli essenziali, essenze e terpeni degli oli essenziali	11	25	3	1 383	153
129	Profumi.	4	—	—	1	1	—	196
131	Prodotti chimici inorganici	2 355	6 773	—	1 066	788	547	12 467	11 069
132	Concimi.	—	—	—	25 000	42 607	—	106 375	209 321
133	Prodotti chimici organici.	490	28	31	128	701	393	16 055	22 205
134	Generi medicinali e prodotti farmaceutici	120	5	5	423	—	1 180
135	Generi per tinta e per concia	1 894	—	—	—	—	309	—	—
137	Colori, lacche e vernici	1 192	384	605	214	87	922	32 045	17 852
138	Matite, inchiostri, lucidi, neri e colle	1	—	—	—	—	2	—	—
142	Pelli conciate senza pelo	3	—	—	—	—	22	—	—
143	Lavori in pelle	—	2	—	—	4	—	—
145	Lavori di gomma	79	—	722	—	1 065	149	—	88 684
148	Carta e cartoni	1 784	10 192	10 054	65	—	796	3 782	—
149	Lavori di carta e cartone	—	—	42	—	3	8 917	—
150	Prodotti delle arti grafiche	8	—	—	1	—	12	126	—
151	Strumenti musicali e loro parti	1	—	—	72	73	6	19 976	25 143
152	Pietre e metalli preziosi <i>kg</i>	—	—	—	—	..	—	—	67
154	Calzature di pelle	—	—	—	—	1	—	—
156	Cappelli e berretti <i>pata</i>	17	33	213	..	67	54	4	19 187
157	Bottoni. <i>n.</i>	10	6 772	22 713	130 471	12	67 212	—	—
158	Ombrelli e loro parti	9	—	21	—	54	13	—	6 428
159	Balocchi	—	—	6	—	—	—	—	—
160	Balocchi (esclusi i bottoni)	—	—	3	—	—	—	259	—
160	Mercurie (esclusi i bottoni)	2	—	31	5	7	12	287	1 985
164	Lampade elettriche e materiale elettrico	1 533	—	79	—	1 562	666	—	64 151
165	Pellicole per fotografia e per cinematografo.	—	—	—	—	1	—	—
167	Altre merci.	—	—	—	—	1 512	—	27 344
TOTALE ESPORTAZIONE							51 713	2 962 647	1 610 657

CIPRO

Importazione

5	Carni preparate, estratti di carne, brodi e minestre	—	—	—	—	..	—	—
29	Frutta secca.	—	89	—	—	..	—	—
54	Tessuti e manufatti di lana, crino e pelli	..	—	—	—	—	..	—	—
57	Cascami di seta	—	—	—	159	..	—	1 892
58	Tessuti e manufatti di seta	—	—	—	—	..	—	—
60	Tessuti e manufatti di fibre artificiali	..	—	—	—	—	..	—	—
61	Minerali metallici, cenere e scorie	—	—	—	691 285	..	—	618 033
65	Rottami di rame e sue leghe	1	—	—	—	1	1	—	15
66	Rame e sue leghe, greggi e semilavorati	—	—	—	—	508	—	—	12 661
82	Macchine ed apparecchi e loro parti	—	—	—	—	..	—	—
104	Prodotti delle industrie ceramiche	—	—	—	—	..	—	—
134	Generi medicinali e prodotti farmaceutici	..	—	—	142	—	..	2 693	—
136	Terre coloranti	822	—	—	—	49	17	—	140
139	Pelli crude, non buone da pellicceria	167	353	32	486	—	2 792	12 158
150	Prodotti delle arti grafiche	—	—	—	—	..	—	—
161	Semi non oleosi	—	—	—	3 583	..	—	22 354
162	Flori freschi, piante vive e prodotti vegetali n.n.	—	—	—	804	..	—	1 989
167	Altre merci.	—	—	—	—	..	—	11 036
TOTALE IMPORTAZIONE							18	5 485	680 278

Esportazione

5	Carni preparate, estratti di carne, brodi e minestre	12	—	—	20	9	10	1 960	561
8	Formaggi	1	—	—	10	1	1	719	126
9	Latte e prodotti caseari	—	—	—	—	6	—	—	463
10	Prodotti della pesca	9	—	27	—	755	9	—	14 357
14	Prodotti dolciari	51	—	19	136	—	44	4 072	—
15	Amidi, fecole, lieviti e prodotti similari	3	—	—	—	—	3	—	—
16	Cacao.	10	—	—	—	—	3	—	—
21	Riso	—	—	—	—	2 400	—	—	25 199
23	Paste di frumento	22	—	—	—	—	8	—	—
24	Legumi secchi	—	—	—	3 203	1 361	—	25 219	8 047
26	Ortaggi e legumi freschi	—	—	—	—	6 753	—	—	14 388
28	Altre frutta fresche.	—	—	4	—	200	—	—	1 655

N. d'ordine	GRUPPI MERCEOLOGICI	QUANTITÀ — Quintali					VALORE — Migliaia di lire		
		1939	1946	1947	1948	1949	1939	1948	1949
29	Frutta seche	—	—	—	110	10	—	—	927
30	Castagne	—	—	—	—	897	—	4 849	8 987
31	Frutta, legumi e ortaggi preparati	27	1	103	2 260	390	9	36 255	8 177
32	Conserva di pomodoro	57	61	386	268	235	13	4 967	4 767
34	Vini e vermut hl	8	10	16	25	—	5	1 060	—
36	Bevande spiritose	—	—	2	—	—	—	—	—
42	Oli e grassi vegetali (escluso l'olio di oliva alimentare)	—	—	—	—	—	—	—	—
43	Olio di oliva alimentare	—	—	125	260	2	—	950	294
45	Filati di canapa, lino, juta	1	—	6	5	6	1	15 336	127
46	Tessuti e manufatti di canapa, lino, juta	139	71	229	102	511	100	443	255
47	Cotone e cascami di cotone	1	—	3	32	—	1	5 406	33 365
48	Filati di cotone	251	—	719	1 885	2 743	219	1 015	—
49	Tessuti e manufatti di cotone	577	415	1 005	915	777	903	149 121	298 233
51	Lane lavate, tinte, ecc., cascami e borra di lana	—	—	—	—	—	—	194 726	119 903
53	Filati di lana	—	—	—	7	—	—	—	—
54	Tessuti e manufatti di lana, crino e pelli	68	112	500	48	1	283	2 116	—
58	Tessuti e manufatti di seta	2	1	26	14	—	14	17 761	3 549
59	Fibre artificiali e cascami	3	13	—	30	—	5	3 692	1 859
60	Tessuti e manufatti di fibre artificiali	197	789	1 931	1 098	199	516	2 790	—
63	Ferro, ghisa e acciaio, greggi e semilavorati	154	—	—	7	2 091	22	263 025	46 341
64	Lavori di ferro, ghisa e acciaio	1 686	736	940	1 495	2 839	297	378	16 548
67	Lavori di rame e sue leghe	17	12	453	114	102	21	58 340	46 687
69	Lavori di alluminio e sue leghe	—	—	164	159	110	—	11 682	9 927
73	Lavori di piombo e sue leghe	8	—	59	73	23	14	13 559	8 848
75	Lavori di stagno e sue leghe	—	—	—	—	—	—	5 067	4 812
80	Lavori di altri metalli comuni	—	—	—	—	—	—	—	2
81	Lavori diversi di metalli comuni non nominati	—	12	55	177	39	—	46	—
82	Macchine ed apparecchi e loro parti	189	874	2 124	1 942	1 607	116	12 815	3 537
83	Utensili e strumenti per arti e mestieri e per l'agricoltura	—	29	207	71	87	2	140 094	105 898
84	Strumenti scientifici e loro parti	7	36	66	46	52	25	7 559	10 418
85	Orologi e loro parti	—	—	—	—	3	2	20 850	28 434
87	Autoveicoli	9	173	136	102	855	9	411	1 470
88	Motocicli e velocipedi	1	20	10	18	50	—	6 795	58 278
89	Altri veicoli da strade comuni e fer-rate esclusi gli autoveicoli, i motocicli ed i velocipedi	—	—	28	2	9	—	245	552
91	Navi, rimorchiatori e draghe	—	—	126	7	37	—	—	—
92	Parti staccate ed accessori di veicoli	—	—	—	—	188	—	—	9 538
93	Marmo e alabastro greggi	—	—	—	—	172	—	—	19 581
94	Marmo e alabastro lavorati	—	—	—	—	52	—	—	—
95	Pietre e minerali non metallici greggi e semilavorati (esclusi: marmi, zolfo bitumi carbone e fosfati)	—	—	—	—	17	6	4 248	2 164
96	Lavori di pietre e di minerali non metallici (escluso il marmo)	—	—	—	—	208	—	14	976
97	Zolfo e minerali di zolfo	55	192	79	10	201	4	—	—
103	Calce, cemento e gesso	4 468	—	6 401	6 451	12 416	343	27	1 393
104	Prodotti delle industrie ceramiche	50	—	—	—	3 988	2	310	3 752
105	Lastre di vetro e di cristallo	103	72	431	1 018	2 050	17	23 163	48 558
106	Lavori di vetro e di cristallo	—	—	—	121	45	11	5 027	—
107	Legno comune, rozzo, sgrossato, squadrato o segato per il lungo	—	59	38	52	291	2	33 615	25 823
108	Legno comune in tavole, travi, assicelle, fogli, ecc.	657	1 080	1 310	152	3 393	55	969	536
109	Legno fino	—	—	—	—	500	—	3 505	5 742
110	Legno a compensazione	—	82	—	105	4	—	—	2 431
112	Lavori di legno	53	369	4 942	1 887	2 817	17	2 141	11 101
113	Sughero greggio e lavorato	—	—	2	—	18	—	798	675
114	Materie da intreccio greggie e semilavorate	—	—	—	—	—	—	2 606	34 742
115	Lavori di materie da intreccio	—	18	309	836	5	—	24 200	42 669
116	Materie da intaglio e da intarsio greggie e semilavorate	6	—	—	—	—	9	—	1 412
117	Lavori di materie da intaglio e da intarsio	1	—	—	6	5	4	—	—
118	Oli minerali greggi e residui della loro lavorazione	—	—	—	—	6 000	—	470	873
119	Benzina	—	—	—	—	31 241	—	—	7 072
121	Petrolio	—	—	—	—	29 267	—	—	38 531
122	Oli da gas	—	—	—	—	35 972	—	—	32 546
127	Gomme, resine, e balsami naturali	—	—	—	—	—	—	45	40 584
128	Oli essenziali, essenze e terpeni degli oli essenziali	—	—	—	1	6	—	—	—
129	Profumi	—	—	1	—	—	—	579	1 740

ASIA

segue : Cipro (Esp.)

segue : Tav. XVI

N. d'ordine	GRUPPI MERCEOLOGICI	QUANTITÀ — Quintali					VALORE — Migliaia di lire		
		1939	1946	1947	1948	1949	1939	1948	1949
131	Prodotti chimici inorganici	996	370	82	1 889	931	145	21 528	8 016
132	Concimi	—	—	—	—	187 816	—	—	359 464
133	Prodotti chimici organici	20	—	40	10	10	17	309	294
134	Generi medicinali e prodotti farma- ceutici	1	—	19	4	7	2	836	1 156
136	Terre coloranti	—	—	8	—	—	—	—	—
137	Colori, lacche e vernici	1	—	—	14	2	1	70	292
138	Matite, inchiostri, lucidi, neri e colle	35	—	90	40	10	21	1 797	393
142	Pelli conciate senza pelo	—	—	—	—	—	2	—	—
143	Lavori in pelle	—	—	1	—	—	3	708	—
145	Lavori di gomma	7	—	6	17	21	22	947	2 414
148	Carta e cartoni	740	815	496	116	226	115	3 431	3 927
149	Lavori di carta e cartone	3	—	4	45	32	—	1 775	905
150	Prodotti delle arti grafiche	51	71	55	3	3	26	894	277
151	Strumenti musicali e loro parti	—	—	3	9	8	—	2 460	651
152	Pietre e metalli preziosi <i>kg</i>	—	—	—	—	320	—	—	380
154	Calzature di pelle	—	—	5	—	—	1	—	—
		<i>paia</i>	<i>1 650</i>						
156	Cappelli e berretti	74	3	143	13	17	218	4 759	5 646
		<i>n.</i>	<i>3 044</i>	<i>94 707</i>	<i>10 074</i>	<i>13 655</i>			
157	Bottoni	4	12	16	9	6	19	851	1 068
158	Ombrelli e loro parti	2	13	4	4	1	3	775	124
159	Balocchi	—	12	39	17	—	—	2 560	5
160	Mercerie (esclusi i bottoni)	21	4	40	25	12	22	4 227	1 522
161	Semi non oleosi	—	—	—	30	—	—	876	—
164	Lampade elettriche e materiale elet- trico	—	—	38	—	—	—	—	—
165	Pellicole per fotografia e per cinemato- grafia	—	4	—	2	—	—	637	227
167	Altre merci	—	—	—	—	—	14	1 130	2 172
	TOTALE ESPORTAZIONE						3 756	1 185 906	1 614 655

FILIPPINE

Importazione

11	Caffè crudo	2	—	—	—	—	1	—	—
31	Frutta, legumi e ortaggi preparati	—	—	—	—	84	—	—	1 249
40	Semi e frutti oleosi e loro residui	—	—	100 281	148 791	153 903	—	1 934 194	1 842 275
42	Oli e grassi vegetali (escluso l'olio di oliva alimentare)	—	—	6 837	6 802	22 171	—	143 509	465 850
44	Canapa, lino, juta ed altri vegetali filamentosi (escluso il cotone)	17 736	—	252	4 356	8 062	2 919	91 248	165 145
45	Filati di canapa, lino, juta	—	—	—	6	—	—	1 453	—
46	Tessuti e manufatti di canapa, lino, juta	448	—	—	25	3	161	845	115
54	Tessuti e manufatti di lana, crino e pelli	1	—	—	—	—	1	—	—
64	Lavori di ferro, ghisa e acciaio	—	—	—	—	—	—	—	—
82	Macchine ed apparecchi e loro parti	—	—	—	—	—	—	—	31
103	Calce, cemento e gesso	—	—	—	2	—	—	10	—
107	Legno comune, rozzo, sgrossato, squa- drato o segato per il lungo	—	—	—	—	—	5	—	—
114	Materie da intreccio greggie e semila- vorate	185	—	—	—	—	—	—	—
127	Gomme, resine e balsami naturali	10	—	—	—	—	3	—	—
129	Profumi	16	—	662	178	1 476	7	6 025	21 567
150	Prodotti delle arti grafiche	—	—	—	—	1	—	—	7
156	Cappelli e berretti	—	—	—	—	—	—	2 587	10
					<i>1 224</i>				
160	Mercerie (esclusi i bottoni)	—	—	—	—	—	—	—	50
	TOTALE IMPORTAZIONE						3 097	2 179 871	2 496 299

Esportazione

5	Carni preparate, estratti di carne, bro- di e minestre	21	—	—	12	46	43	1 393	6 910
8	Formaggi	15	—	—	7	1	27	776	94
10	Prodotti della pesca	1	—	—	—	—	3	—	—
14	Prodotti dolciari	—	—	—	—	—	1	—	—
23	Paste di frumento	15	—	—	—	—	9	—	—
31	Frutta, legumi e ortaggi preparati	5	—	—	—	—	4	—	—
32	Conserva di pomodoro	97	—	—	20	—	30	347	—

N. d'ordine	GRUPPI MERCEOLOGICI	QUANTITÀ — Quintali					VALORE — Migliaia di lire		
		1939	1946	1947	1948	1949	1939	1948	1949
34	Vini e vermut hl	301	143	160	228	100	183	10 400	4 743
36	Bevande spiritose »	2	14	12	3	2	3	201	145
42	Oli e grassi vegetali (escluso l'olio di oliva alimentare)	—	—	2	—	—	—	—	—
43	Olio di oliva alimentare	—	—	—	20	—	—	1 568	—
45	Filati di canapa, lino, juta	57	—	—	—	—	55	—	—
46	Tessuti e manufatti di canapa, lino, juta	189	—	—	38	88	99	3 378	7 901
48	Filati di cotone	2	—	—	149	69	4	9 801	9 942
49	Tessuti e manufatti di cotone	1 357	20	268	31	36	2 444	9 321	14 903
53	Filati di lana	3	—	—	—	—	20	—	—
54	Tessuti e manufatti di lana, crino e pelli	520	—	1	6	—	1 725	3 862	95
58	Tessuti e manufatti di seta	30	—	—	—	—	136	580	—
60	Tessuti e manufatti di fibre artificiali	169	19	5	88	6	551	28 769	1 801
63	Ferro, ghisa e acciaio, greggi e semila- vorati	259	—	—	—	318	42	—	4 699
64	Lavori di ferro, ghisa e acciaio	1 106	—	1	40 421	16 044	287	505 738	191 935
67	Lavori di rame e sue leghe	8	—	17	81	195	15	11 860	25 538
73	Lavori di piombo e sue leghe	5	—	—	—	—	10	—	—
75	Lavori di stagno e sue leghe	—	—	—	1	—	—	52	—
78	Mercurio	8	—	9	—	—	45	—	—
81	Lavori diversi di metalli comuni non nominati	—	—	15	—	19	6	—	1 695
82	Macchine ed apparecchi e loro parti	786	—	73	358	88	895	62 486	13 554
83	Utensili e strumenti per arti e mestie- ri e per l'agricoltura	—	—	6	20	52	—	2 585	6 279
84	Strumenti scientifici e loro parti	79	1	212	104	62	213	11 451	6 570
85	Orologi e loro parti	—	6	—	—	5	—	250	1 789
87	Autoveicoli	637	—	268	5	14	852	1 057	2 524
88	Motocicli e velocipedi	106	—	44	1	1	—	—	—
91	Navi, rimorchiatori e draghe	80 460	—	—	—	—	34 650	—	—
92	Parti staccate ed accessori di veicoli	10 021	—	—	—	—	—	—	—
93	Marmo e alabastro greggi	38	—	3	—	—	66	—	37
94	Marmo e alabastro lavorati	445	—	854	3 716	335	12	4 738	791
95	Pietre e minerali non metallici greggi e semilavorati (esclusi: marmi, zolfo, bitumi, carbone e fosfati)	1 617	33	2 105	2 937	972	216	22 226	10 611
96	Lavori di pietre e di minerali non me- tallici (escluso il marmo)	795	717	—	1 684	705	55	13 708	3 180
103	Calce, cemento e gesso	22	—	—	3	248	61	287	1 155
104	Prodotti delle industrie ceramiche	535	—	—	1	98	78	21	1 519
105	Lastre di vetro e di cristallo	709	—	1 053	2 394	1 858	259	39 081	33 359
106	Lavori di vetro e di cristallo	58	—	—	—	7	—	—	—
108	Lavori di vetro e di cristallo	14	—	18	115	51	32	16 224	6 942
110	Legno a compensazione	38	—	—	—	40	9	—	2 473
112	Lavori di legno	17	—	1	6	4	12	484	137
113	Sughero greggio e lavorato	—	—	—	—	19	—	—	980
115	Lavori di materie da intreccio	—	—	—	22	13	—	1 236	665
116	Materie da intaglio e da intarsio greg- gie e semilavorate	47	—	—	—	—	64	—	—
117	Lavori di materie da intaglio e da intarsio	20	—	—	—	2	25	94	1 502
128	Oli essenziali, essenze e terpeni degli oli essenziali	—	2	—	—	—	—	—	—
129	Profumi	—	—	5	—	—	—	—	—
130	Saponi	—	—	—	—	—	—	—	—
131	Prodotti chimici inorganici	179	—	662	584	—	58	22 220	—
133	Prodotti chimici organici	100	—	25	58	30	90	1 418	693
134	Generi medicinali e prodotti farma- ceutici	58	17	43	53	64	237	6 672	9 969
136	Terre coloranti	—	—	537	302	530	—	1 141	1 506
137	Colori, lacche e vernici	12	—	—	—	30	2	—	155
143	Lavori in pelle	—	—	—	—	—	3	—	—
145	Lavori di gomma	20	—	—	—	2	29	—	244
148	Carta e cartoni	1 650	—	107	—	—	267	—	—
149	Lavori di carta e cartone	115	—	—	—	—	29	—	—
150	Prodotti delle arti grafiche	9	4	23	9	7	27	2 088	1 632
151	Strumenti musicali e loro parti	—	100	95	88	75	3	6 804	7 009
154	Calzature di pelle	—	—	—	—	—	—	—	—
156	Cappelli e berretti	—	2	—	15	2	—	28 305	3 501
157	Bottoni	215	22	74	35	13	409	3 852	924
158	Ombrelli e loro parti	—	—	—	18	—	—	1 313	—
159	Balocchi	4	—	5	18	—	18	1 910	6
160	Mercerie (esclusi i bottoni)	19	—	8	21	84	27	3 741	8 365
167	Altre merci	—	—	—	—	—	5	7 528	977
TOTALE ESPORTAZIONE							44 452	852 010	399 802

ASIA

Giappone

segue : TAV. XVI

N. d'ordine	GRUPPI MERCEOLOGICI	QUANTITÀ — Quintali					VALORE — Migliaia di lire		
		1939	1946	1947	1948	1949	1939	1948	1949

GIAPPONE

Importazione

5	Carni preparate, estratti di carne, brodi e minestre	1	—	—	—	—	—	—	
10	Prodotti della pesca	13	—	—	—	10	—	—	
17	Tè, droghe e spezie	—	3	—	—	1	113	6 093	
31	Frutta, legumi e ortaggi preparati	1	—	2	3	149	—	—	
33	Birra	hl	—	—	—	—	—	—	
41	Oli e grassi animali	28 141	—	—	—	—	—	—	
42	Oli e grassi vegetali (escluso l'olio di oliva alimentare)	8 266	—	—	499	40	1 893	9 032	
46	Tessuti e manufatti di canapa, lino, juta	—	—	—	—	9	—	3 355	
49	Tessuti e manufatti di cotone	—	—	—	2	—	—	1 438	
52	Crino, pelo e setole	23	—	—	—	—	311	—	
55	Bozzoli	2 640	—	—	—	—	—	—	
56	Seta tratta e filati di cascami di seta	1 073	—	—	17	16	130	—	
57	Cascami di seta	155	—	—	—	—	10 156	—	
58	Tessuti e manufatti di seta	—	—	—	—	—	9 767	9 433	
60	Tessuti e manufatti di fibre artificiali	1	—	—	—	—	463	8 215	
62	Rottami di ferro, ghisa e acciaio	160	—	—	—	—	—	—	
73	Lavori di piombo e sue leghe	2	—	—	—	—	—	—	
82	Macchine ed apparecchi e loro parti	—	—	1	—	—	—	—	
95	Pietre e minerali non metallici greggi e semilavorati (esclusi: marmi, zolfo, bitumi, carbone e fosfati)	—	—	—	—	—	3	—	
104	Prodotti delle industrie ceramiche	393	—	—	—	—	—	—	
106	Lavori di vetro e di cristallo	1	—	—	—	—	253	—	
112	Lavori di legno	1	—	—	—	—	2	—	
114	Materie da intreccio greggie e semilavorate	96	—	—	—	35	67	3 629	
116	Materie da incaglio e da intarsio greggie e semilavorate	18	—	—	—	1	663	2 147	
117	Lavori di materie da intaglio e da intarsio	—	—	—	—	—	—	—	
124	Essenza di trementina ed altri oli di resina	—	—	—	—	10	—	652	
128	Oli essenziali, essenze e terpeni degli oli essenziali	65	—	—	—	—	160	—	
129	Profumi	13	—	—	—	5	135	7 508	
134	Generi medicinali e prodotti farmaceutici	117	—	—	197	220	175	26 311	
137	Colori, lacche e vernici	1	37	—	—	—	5	15 439	
138	Matite, inchiostri, lucidi, neri e colle	117	—	1	14	—	329	—	
145	Lavori di gomma	1	—	—	—	—	4	—	
148	Carta e cartoni	88	—	—	22	70	243	3 981	
149	Lavori di carta e cartone	—	—	—	—	—	—	10 945	
150	Prodotti delle arti grafiche	5	—	—	—	—	3	—	
152	Pietre e metalli preziosi	kg	58	—	—	25	322	9 282	
154	Calzature di pelle	paia	3	—	—	—	—	—	
157	Bottoni	1	—	—	—	—	1	—	
158	Ombrelli e loro parti	7	—	—	—	—	3	—	
159	Balocchi	27	—	—	—	—	120	—	
160	Mercerie (esclusi i bottoni)	222	—	—	—	3	144	3 916	
161	Semi non oleosi	1	—	—	—	—	2	—	
163	Budella	12	—	—	—	—	43	—	
164	Lampade elettriche e materiale elettrico	—	—	—	—	—	2	—	
165	Pellicole per fotografia e per cinematografia	1	—	—	—	—	17	—	
167	Altre merci	—	—	—	—	—	105	2 451	
	TOTALE IMPORTAZIONE						28 960	52 656	75 070

Esportazione

5	Carni preparate, estratti di carne, brodi e minestre	—	—	—	—	11	—	583
8	Formaggi	—	—	—	—	11	—	1 252
9	Latte e prodotti caseari	—	—	—	—	—	20	—
23	Paste di frumento	79	—	—	—	—	27	—
29	Frutta secche	18	—	—	—	—	18	—
31	Frutta, legumi e ortaggi preparati	—	—	—	—	16	—	660
32	Conserva di pomodoro	7	—	—	1 104	26	23 887	862
34	Vini e vermut	hl	380	7	135	419	158	5 864
36	Bevande spiritose	—	—	—	2	11	—	1 419
37	Sale marino e salgemma	—	—	552 200	4 277 989	4 632 144	—	1 232 328
43	Olio di oliva alimentare	511	—	—	1	21	291	1 264

segue : TAV. XVI

segue : Giappone (Esp.)

N. d'ordine	GRUPPI MERCEOLOGICI	QUANTITÀ — Quintali					VALORE — Migliaia di lire		
		1939	1946	1947	1948	1949	1939	1948	1949
46	Tessuti e manufatti di canapa, lino, juta	94	—	—	—	—	85	—	—
48	Filati di cotone	8	293	—	—	—	22	—	—
49	Tessuti e manufatti di cotone	9	—	—	—	—	15	—	—
53	Filati di lana	—	—	—	—	9	—	—	3 979
54	Tessuti e manufatti di lana, crino e peli	362	—	—	38	207	1 018	2 825	129 005
58	Tessuti e manufatti di seta	—	—	—	—	—	—	—	29
59	Fibre artificiali e cascami	2	—	—	—	—	4	—	—
60	Tessuti e manufatti di fibre artificiali	2	—	—	—	—	6	—	—
63	Ferro, ghisa e acciaio, greggi e semilavorati	548	—	—	—	—	103	—	—
64	Lavori di ferro, ghisa e acciaio	267	—	—	—	—	31	—	—
68	Alluminio e sue leghe, greggi e semilavorati	3 950	—	—	—	—	3 950	—	—
78	Mercurio	2 989	—	—	—	—	11 936	—	—
82	Macchine ed apparecchi e loro parti	2 949	—	—	—	5	5 404	—	2 127
83	Utensili e strumenti per arti e mestieri e per l'agricoltura	10	—	—	—	1	139	—	257
84	Strumenti scientifici e loro parti	56	—	—	—	—	357	—	178
85	Orologi e loro parti	—	—	—	—	—	—	—	75
87	Autoveicoli	10	—	—	—	192	21	—	16 781
88	Motocicli e velocipedi	1	—	—	—	1	4	—	125
92	Parti staccate ed accessori di veicoli	28	—	—	—	4	693	—	1 347
94	Marmo e alabastro lavorati	—	—	—	—	—	1	—	—
103	Calce, cemento e gesso	1	—	—	—	—	1	—	—
104	Prodotti delle industrie ceramiche	—	—	—	—	—	—	—	144
106	Lavori di vetro e di cristallo	2	—	—	—	—	4	—	—
109	Legno fino	11	—	—	—	—	8	—	—
112	Lavori di legno	26	—	—	4	9	30	236	1 239
116	Materie da intaglio e da intarsio greggie e semilavorate	21	—	—	—	—	131	—	—
117	Lavori di materie da intaglio e da intarsio	—	—	—	—	—	1	—	—
128	Oli essenziali, essenze e terpeni degli oli essenziali	11	—	—	—	—	108	—	—
131	Prodotti chimici inorganici	271	—	—	200	100	36	10 918	5 459
133	Prodotti chimici organici	3 266	—	—	3 000	53	1 217	44 881	16 560
134	Generi medicinali e prodotti farmaceutici	102	—	—	25	—	39	7 144	—
135	Generi per tinta e per concia	4 508	—	—	9 794	—	722	161 401	—
136	Terre coloranti	46	—	—	—	—	4	—	—
137	Colori, lacche e vernici	49	—	—	10	—	186	2 631	—
139	Pelli crude, non buone da pellicceria	105	—	—	—	—	110	—	—
143	Lavori in pelle	—	—	—	—	—	1	—	—
145	Lavori di gomma	—	—	—	—	1	—	—	46
150	Prodotti delle arti grafiche	40	—	—	—	1	53	—	293
151	Strumenti musicali e loro parti	1	—	—	—	—	10	—	—
153	Lavori di pietre e di metalli preziosi kg	—	—	—	—	—	—	—	109
154	Calzature di pelle	—	—	—	—	—	—	—	—
156	Cappelli e berretti	1	—	—	—	—	—	—	—
157	Bottoni	20	—	—	—	—	434	—	—
180	Mercerie (esclusi i bottoni)	13 870	—	—	—	—	47	—	—
181	Semi non oleosi	10	—	—	—	—	4	—	441
182	Fiori freschi, piante vive e prodotti vegetali n. n.	5	—	—	—	1	—	—	—
165	Pellicole per fotografia e per cinematografia	60	—	—	—	—	10	—	—
167	Altre merci	3	—	—	—	—	27	—	2 125
	TOTALE ESPORTAZIONE						39 645	1 235 924	1 432 499

HEGIAZ E NEGED

Importazione

11	Caffè crudo	—	114	38	35	—	—	1 040	—
40	Semi e frutti oleosi e loro residui	—	—	110	—	—	—	—	—
64	Lavori di ferro, ghisa e acciaio	—	—	—	—	1 448	—	—	10 513
118	Oli minerali greggi e residui della loro lavorazione	—	106 093	1 647 523	9 554 511	12 040 853	—	13 860 341	16 037 570
121	Petrolio	—	—	—	—	5 840	—	—	7 252
122	Oli da gas	—	—	—	—	33 999	—	—	65 746
125	Oli di catrame e derivati	—	—	—	—	581	—	3 485	—
127	Gomme, resine e balsami naturali	—	—	—	11	—	—	320	—
139	Pelli crude, non buone da pellicceria	—	—	65	—	—	—	—	—
141	Pelli conciate col pelo (esclusi i grouponi, le croste e le parti di pelli)	—	—	—	—	—	—	—	30
	TOTALE IMPORTAZIONE							13 865 186	16 121 111

ASIA

segue: **Hegiaz e Neged**

segue: **TAV. XVI**

N. d'ordine	GRUPPI MERCEOLOGICI	QUANTITÀ — <i>Quintali</i>					VALORE — <i>Migliaia di lire</i>			
		1939	1946	1947	1948	1949	1939	1948	1949	
5	Carni preparate, estratti di carne, brodi e minestre	—	—	—	—	..	—	—	49	
8	Formaggi	—	—	—	—	9	—	—	887	
10	Prodotti della pesca	—	—	—	—	2	—	—	271	
14	Prodotti dolciari	43	—	5	10	581	15	468	15 339	
17	Té, droghe e spezie	—	—	—	—	—	—	—	4	
25	Patate	99	—	—	—	180	8	—	1 583	
28	Altre frutta fresche	39	—	—	—	890	13	—	8 052	
29	Frutta secche	12	—	—	—	—	8	—	—	
30	Castagne	—	—	—	60	92	—	784	1 095	
31	Frutta, legumi e ortaggi preparati	103	—	1	—	150	29	—	3 609	
32	Conserva di pomodoro	758	—	47	88	5 074	232	2 737	118 472	
34	Vini e vermut <i>hl</i>	—	—	—	—	141	—	45	4 154	
35	Alcool etilico	9	—	—	—	—	4	—	—	
36	Bevande spiritose	—	—	—	—	2	—	—	95	
43	Olio di oliva alimentare	—	—	—	28	56	—	2 312	4 653	
46	Tessuti e manufatti di carapa, lino, juta	3	—	8	4	15	3	—	1 158	
48	Filati di cotone	—	—	—	31	—	—	6 953	—	
49	Tessuti e manufatti di cotone	43	—	8	212	526	65	24 827	40 232	
54	Tessuti e manufatti di lana, crino e pelli	2	—	6	47	9	2	6 102	1 046	
56	Seta tratta e filati di cascami di seta	2	—	—	—	..	10	—	232	
58	Tessuti e manufatti di seta	—	—	—	—	30	—	—	8 464	
59	Fibre artificiali e cascami	3	16	152	—	—	—	—	—	
60	Tessuti e manufatti di fibre artificiali	53	33	770	444	522	146	120 002	139 988	
63	Ferro, ghisa e acciaio, greggi e semilavorati	—	—	—	—	1 393	—	—	11 461	
64	Lavori di ferro, ghisa e acciaio	—	33	339	15 411	..	9 199	235 486	
67	Lavori di rame e sue leghe	—	—	4	3	57	—	189	6 518	
70	Nichelio e sue leghe, greggi e semilavorati	—	—	—	—	34	—	—	3 064	
82	Macchine ed apparecchi e loro parti	1	—	9	39	398	4	6 854	52 161	
83	Utensili e strumenti per arti e mestieri e per l'agricoltura	—	—	—	2	14	—	204	1 228	
84	Strumenti scientifici e loro parti	—	—	—	..	4	—	9	1 227	
85	Orologi e loro parti	—	—	—	—	..	—	—	88	
87	Autoveicoli	—	—	—	457	404	—	39 035	16 684	
88	Motocicli e velocipedi	—	—	—	13	4	—	—	200	
92	Parti staccate ed accessori di veicoli	—	—	5	4	27	—	599	4 821	
93	Marmo e alabastro greggi	—	—	—	168	593	—	169	458	
94	Marmo e alabastro lavorati	3	—	—	115	588	1	799	3 744	
95	Pietre e minerali non metallici greggi e semilavorati (esclusi: marmi, zolfo, bitumi, carbone e fosfati)	—	—	—	—	12 276	—	—	18 902	
96	Lavori di pietre e di minerali non metallici (escluso il marmo)	—	—	—	149	35	—	2 293	590	
103	Calce, cemento e gesso	68	—	—	45 881	26 544	3	57 071	24 853	
104	Prodotti delle industrie ceramiche	—	24	177	771	..	10 627	7 866	
105	Lestre di vetro e di cristallo	—	—	—	—	178	—	—	8 151	
106	Lavori di vetro e di cristallo	—	—	—	2	6	—	200	1 041	
108	Legno comune in tavole, travi, assicelle, fogli, ecc.	—	—	—	69	—	—	1 115	—	
109	Legno fino	—	—	—	84	—	—	1 207	—	
110	Legno a compensazione	—	—	—	123	63	—	2 821	1 446	
112	Lavori di legno	39	—	50	5	200	30	278	10 476	
113	Sughero greggio e lavorato	—	—	—	—	59	—	—	3 451	
114	Materie da intreccio greggie e semilavorate	—	—	—	—	2	—	—	573	
117	Lavori di materie da intaglio e da intarsio	—	—	—	..	1	—	14	99	
131	Prodotti chimici inorganici	—	—	177	—	35 159	—	—	63 432	
133	Prodotti chimici organici	—	—	—	3	—	—	116	—	
134	Generi medicinali e prodotti farmaceutici	—	—	—	—	..	—	—	54	
138	Matite, inchiostri, lucidi, neri e colle	—	—	—	30	15	—	645	342	
145	Lavori di gomma	29	—	—	84	161	35	4 302	10 261	
148	Carta e cartoni	—	—	—	9	11	—	517	317	
150	Prodotti delle arti grafiche	—	—	—	..	2	—	31	276	
156	Cappelli e berretti	—	—	—	478	—	—	473	—	
157	Bottoni	—	—	—	—	2	—	—	319	
160	Mercerie (esclusi i Bottoni)	—	—	4	8	8	1	919	951	
164	Lampade elettriche e materiale elettrico	—	—	4	40	173	—	2 062	9 810	
166	Stracci	—	—	—	—	18	—	—	173	
167	Altre merci	—	—	—	—	—	—	—	—	
	TOTALE ESPORTAZIONE							6 210	306 168	849 906

segue : TAV. XVI

N. d'ordine	GRUPPI MERCEOLOGICI	QUANTITÀ — Quintali					VALORE — Migliaia di lire		
		1939	1946	1947	1948	1949	1939	1948	1949
17	Té, droghe e spezie	—	—	—	152	266	—	1 415	3 147
41	Oli e grassi animali	—	—	—	—	180	—	—	5 297
42	Oli e grassi vegetali (escluso l'olio di oliva alimentare).	—	510	2 840	2 991	26 800	—	87 924	367 273
44	Canapa, lino, juta ed altri vegetali filamentososi (escluso il cotone)	—	—	—	—	124	—	—	4 239
46	Tessuti e manufatti di canapa, lino, juta	11	—	—	—	—	5	—	—
57	Cascami di seta	—	—	—	—	99	—	—	7 037
67	Lavori di rame e sue leghe	—	—	—	—	—	—	—	—
114	Materie da intreccio greggie e semilavorate	—	—	88	165	211	—	4 398	3 753
124	Essenza di trementina ed altri oli di resina.	—	—	—	—	30	—	—	706
128	Oli essenziali, essenze e terpeni degli oli essenziali	—	—	—	4	22	—	461	3 319
129	Profumi	—	—	—	—	2	—	—	1 261
134	Generi medicinali e profotti farmaceutici	—	—	187	—	47	—	—	4 681
138	Matite, inchiostri, lucidi, neri e colle.	—	—	47	—	—	—	—	—
139	Pelli crude, non buone da pellicceria	—	—	1 337	1 239	2 234	—	68 558	133 011
166	Stracci	—	—	—	944	—	—	12 075	—
167	Altre merci	—	—	—	—	—	—	—	878
TOTALE IMPORTAZIONE		—	—	—	—	—	5	174 831	534 602

HONG-KONG
Importazione

Esportazione

5	Carni preparate, estratti di carne, brodi e minestre	6	—	—	—	—	9	—	—
8	Formaggi	26	—	—	—	7	28	—	560
14	Prodotti dolciari	8	—	—	—	—	3	—	—
26	Ortaggi e legumi freschi	—	—	—	—	748	—	—	5 927
29	Frutta seche	—	—	—	—	74	—	1 032	1 157
30	Castagne	—	—	—	100	—	—	1 089	—
31	Frutta, legumi e ortaggi preparati	53	—	—	—	—	17	—	—
32	Conserva di pomodoro	9	—	66	8	4	3	253	121
34	Vini e vermut	40	182	67	—	123	22	19	3 749
36	Bevande spiritose	2	—	—	—	—	4	9	—
43	Olio di oliva alimentare	—	—	—	21	—	—	1 540	—
45	Filati di canapa, lino, juta	155	82	258	—	210	172	—	27 436
46	Tessuti e manufatti di canapa, lino juta	96	136	370	—	—	105	—	—
48	Filati di cotone	—	98	90	16 388	—	—	1 446 523	—
49	Tessuti e manufatti di cotone	78	425	200	393	802	117	105 446	132 299
53	Filati di lana	6	—	667	119	5	27	33 072	1 459
54	Tessuti e manufatti di lana, crino e pelli	2 520	2 535	3 030	2 003	6 301	4 058	428 783	779 391
56	Seta tratta e filati di cascami di seta.	—	—	5	—	16	—	—	7 217
58	Tessuti e manufatti di seta	1	45	—	—	—	1	627	11 104
59	Fibre artificiali e cascami	967	—	4 701	306	3 509	845	35 475	262 223
60	Tessuti e manufatti di fibre artificiali	97	1 032	543	553	1 993	234	139 367	410 539
63	Ferro, ghisa e acciaio, greggi e semilavorati	654	—	6 438	1 838	11 295	82	31 130	164 783
64	Lavori di ferro, ghisa e acciaio	234	2 163	3 083	3 538	4 647	90	41 005	72 113
66	Rame e sue leghe, greggi e semilavorati	—	—	—	—	3 016	—	—	109 237
67	Lavori di rame e sue leghe	—	—	—	—	10	—	—	434
68	Alluminio e sue leghe, greggi e semilavorati	—	—	—	—	—	—	—	973
72	Piombo e sue leghe, greggi e semilavorati	1	—	—	—	—	—	—	—
77	Lavori di zinco e sue leghe	1	—	—	—	—	—	—	—
78	Mercurio	43	66	169	—	86	149	—	10 583
79	Altri metalli comuni, greggi e semilavorati	—	203	—	—	—	—	—	—
81	Lavori diversi di metalli comuni non nominati	—	—	—	—	11	—	—	684
82	Macchine ed apparecchi e loro parti	7	—	28	39	1 067	8	13 003	124 638
83	Utensili e strumenti per arti e mestieri e per l'agricoltura	—	—	8	—	6	—	—	829
84	Strumenti scientifici e loro parti	1	1	11	18	13	3	7 311	11 516
85	Orologi e loro parti	—	—	—	3	—	—	621	—
87	Autoveicoli	—	10	—	—	165	—	—	12 484

ASIA

segue: **Hong-Kong (Esp.)**

segue: **TAV: XVI**

N. d'ordine	GRUPPI MERCEOLOGICI	QUANTITÀ — Quintali					VALORE — Migliaia di lire		
		1939	1946	1947	1948	1949	1939	1948	1949
88	Motocicli e velocipedi	—	—	8	—	107	—	—	16 221
	<i>n.</i>			60		100			
89	Altri veicoli da strade comuni e ferrate esclusi gli autoveicoli i motocicli ed i velocipedi	—	—	—	3	—	—	322	—
92	Parti staccate ed accessori di veicoli	—	—	23	—	76	—	—	4 975
93	Marmo e alabastro greggi	376	—	561	614	3 979	12	825	6 845
94	Marmo e alabastro lavorati	702	—	263	1 004	1 813	79	11 144	20 166
95	Pietre e minerali non metallici greggi e semilavorati (esclusi: marmi, zolfo, bitumi, carbone e fosfati)	834	994	200	2 110	4 737	31	5 902	5 286
96	Lavori di pietre e di minerali non metallici (escluso il marmo)	—	989	495	1 983	6 062	—	6 635	18 729
97	Zolfo e minerali di zolfo	381	—	—	—	2 231	27	—	11 795
103	Calce, cemento e gesso	343	—	88	1	11	17	58	500
104	Prodotti delle industrie ceramiche	—	162	104	2	11	—	209	2 854
105	Lastre di vetro e di cristallo	—	—	—	694	—	—	1 963	—
106	Lavori di vetro e di cristallo	102	2	24	4	5	88	1 010	983
112	Lavori di legno	—	—	—	—	9	—	1 392	346
116	Materie da intaglio e da intarsio greggie e semilavorate	42	—	2 502	—	108	51	—	5 983
117	Lavori di materie da intaglio e da intarsio	—	—	3	6	3	—	314	892
131	Prodotti chimici inorganici	3 532	—	467	1 246	1 696	401	16 077	25 160
132	Concimi	—	—	—	—	8 899	—	—	52 428
133	Prodotti chimici organici	3	—	—	—	1 651	2	—	45 101
134	Generi medicinali e prodotti farmaceutici	108	12	7	—	17	77	—	4 900
135	Generi per tinta e per concia	74	—	—	—	—	13	—	—
136	Terre coloranti	—	—	12	—	—	—	—	—
137	Colori, lacche e vernici	—	170	403	32	70	—	9 246	14 158
143	Lavori in pelle	—	—	1	—	1	—	—	651
145	Lavori di gomma	—	—	—	2 221	1 138	—	136 734	86 100
148	Carta e cartoni	2 265	13 334	4 075	540	304	567	6 587	7 068
149	Lavori di carta e cartone	—	—	—	10	1	—	553	30
150	Prodotti delle arti grafiche	1	3	—	—	—	—	—	—
151	Strumenti musicali e loro parti	—	—	—	—	3	—	—	1 442
154	Calzature di pelle	—	—	—	—	—	—	—	—
	<i>papa</i>	9	—	—	—	—	—	—	—
156	Cappelli e berretti	29	8	51	19	13	153	5 864	2 514
	<i>n.</i>	15 700	4 200	37 496	9 152	4 104	—	—	—
157	Bottoni	1	—	78	23	32	3	2 838	10 901
158	Ombrelli e loro parti	—	3	5	18	16	—	1 630	853
159	Balocchi	—	—	—	—	—	—	—	147
160	Mercerie (esclusi i bottoni)	26	—	3	7	98	72	1 628	24 094
161	Semi non oleosi	—	—	—	—	—	—	—	—
162	Fiori freschi, piante vive e prodotti vegetali n. n.	3	—	—	300	—	2	1 415	—
164	Lampade elettriche e materiale elettrico	—	—	1	—	55	—	—	2 059
165	Pellicole per fotografia e per cinematografia	1	—	—	—	—	11	—	—
167	Altre merci	—	—	—	—	—	24	—	619
	TOTALE ESPORTAZIONE						7 607	2 498 651	2 525 256

INDIA (a)

Importazione

11	Caffè crudo	—	—	—	—	490	—	—	27 954
15	Amidi, fecole, lieviti e prodotti similari	—	—	—	—	2 506	—	—	12 236
16	Cacao	—	—	—	—	191	—	—	5 429
17	Tè, droghe e spezie	—	—	—	—	7 667	—	—	703 431
28	Altre frutta fresche	—	—	—	—	734	—	—	5 717
29	Frutta secche	—	—	—	—	471	—	—	2 181
40	Semi e frutti oleosi e loro residui	—	—	—	—	95 069	—	—	1 360 846
41	Oli e grassi animali	—	—	—	—	10	—	—	1 163
42	Oli e grassi vegetali (escluso l'olio di oliva alimentare)	—	—	—	—	68 068	—	—	1 800 813
44	Canapa, lino juta, ed altri vegetali filamentosi (escluso il cotone)	—	—	—	—	165 639	—	—	3 462 373
45	Filati di canapa, lino, juta	—	—	—	—	610	—	—	13 449
47	Cotone e cascami di cotone	—	—	—	—	66 775	—	—	2 162 145
50	Lane sudice	—	—	—	—	479	—	—	48 493
51	Lane lavate, tinte ecc., cascami e borra di lana	—	—	—	—	49	—	—	6 067
52	Crino, pelo e setole	—	—	—	—	10	—	—	3 515
54	Tessuti e manufatti di lana, crino e pelli	—	—	—	—	3	—	—	650
57	Cascami di seta	—	—	—	—	1 218	—	—	39 795

(a) Fino all'anno 1948 i dati dell'India sono compresi in quelli del Pakistan: la rilevazione separata per i due paesi ha avuto inizio con l'anno 1949.

ASIA

segue: India (Esp.)

segue: TAV. XVI

N. d'ordine	GRUPPI MERCEOLOGICI	QUANTITÀ — Quintali					VALORE — Migliaia di lire		
		1939	1946	1947	1948	1949	1939	1948	1949
83	Utensili e strumenti per arti e mestieri e per l'agricoltura	2 743	58 835
84	Strumenti scientifici e loro parti	340	105 208
85	Orologi e loro parti	74	17 809
87	Autoveicoli	1 518	82 645
	<i>n.</i>	138
88	Motocicli e velocipedi	97	21 909
	<i>n.</i>	263
91	Navi, rimorchiatori e draghe	50	5 793
	<i>t. st. l.</i>	4
92	Parti staccate ed accessori di veicoli	943	79 284
93	Marmo e alabastro greggi	14 840	16 661
94	Marmo e alabastro lavorati	54 393	180 531
95	Pietre e minerali non metallici greggi e semilavorati (esclusi: marmi, zolfo, bitumi, carbone e fosfati)
96	Lavori di pietre e di minerali non metallici (escluso il marmo)	21 683	88 806
97	Zolfo e minerali di zolfo	13 823	68 738
99	Carbon fossile	96	679
103	Calce, cemento e gesso	100	417
104	Prodotti delle industrie ceramiche	210 614	330 086
106	Lavori di vetro e di cristallo	267	10 299
112	Lavori di legno	893	75 238
114	Materie da intreccio greggie e semilavorate	587	50 233
115	Lavori di materie da intreccio	9	5 403
116	Materie da intaglio e da intarsio greggie e semilavorate	5	1 292
117	Lavori di materie da intaglio e da intarsio	403	26 577
128	Oli essenziali essenze e terpeni degli oli essenziali	161	49 373
131	Prodotti chimici inorganici	42	26 297
132	Concimi	17 998	164 013
133	Prodotti chimici organici	9 965	46 475
134	Generi medicinali e prodotti farmaceutici	2 008	100 540
135	Generi per tinta e per concia	211	28 073
136	Terre coloranti	1 605	9 410
137	Colori, lacche e vernici	30	377
138	Matite, inchiostri, lucidi, neri e colli	838	139 822
145	Lavori di gomma	81	9 722
146	Pasta per la fabbricazione della carta	500	31 117
148	Carta e cartoni	10	232
149	Lavori di carta e cartone	7 557	68 814
150	Prodotti delle arti grafiche	81	1 629
151	Strumenti musicali e loro parti	2 235	15 481
153	Lavori di pietre e di metalli preziosi <i>kg</i>	4	1 110
154	Calzature di pelle	1	83
	<i>paia</i>	3	5 923
156	Cappelli e berretti	336	11 933
	<i>n.</i>	34
157	Bottoni	32 278	239 722
158	Ombrelli e loro parti	1 430	267 820
159	Balocchi	4 911	1 224
160	Mercerie (esclusi i bottoni)	4	107 786
164	Lampade elettriche e materiale elettrico	779	60 731
165	Pellicole per fotografia e per cinematografia	244	32 929
166	Stracci	103	3 360
167	Altre merci	501	148 867
	TOTALE ESPORTAZIONE	23 077 996

PAKISTAN (a)

Importazione

11	Caffè crudo	2	—	783	318	77	2	8 895	3 716
13	Zucchero invertito, glucosio e melasso	1 469	—	—	—	—	40	—	—
15	Amidi, fecole, lieviti e prodotti similari	—	—	—	988	—	—	8 031	—
16	Cacao	12	—	239	352	442	3	12 701	11 536
17	Tè, droghe e spezie	3 631	594	1 942	6 101	1 505	1 337	293 162	94 913
18	Fruento	80	—	—	—	—	5	—	—
21	Riso	796	—	—	—	—	48	—	—
28	Altre frutta fresche	87	—	—	—	—	7	—	—
31	Frutta, legumi e ortaggi preparati	—	—	—	—	—	—	—	—
36	Bevande spiritose	1	—	—	—	—	2	—	—
40	Semi e frutti oleosi e loro residui	192 108	—	6 207	85 840	7 759	18 211	1 362 111	100 255

(a) Fino al 1948 nei dati del Pakistan sono compresi anche quelli relativi all'India: la rilevazione separata per i due paesi ha avuto inizio con l'anno 1949.

N. d'ordine	GRUPPI MERCEOLOGICI	QUANTITÀ — Quintali					VALORE — Migliaia di lire		
		1939	1946	1947	1948	1949	1939	1948	1949
42	Oli e grassi vegetali (escluso l'olio di oliva alimentare)	496	—	4 836	50 837	7 026	50	1 371 403	136 834
44	Canapa, lino, juta ed altri vegetali filamentososi (escluso il cotone)	226 391	2 250	152 556	253 608	73 242	44 097	4 589 071	1 621 453
45	Filati di canapa, lino, juta	416	—	—	—	747	188	—	18 283
46	Tessuti e manufatti di canapa, lino, juta	64	—	3 701	1 093	—	20	21 595	—
47	Cotone e cascami di cotone	90 577	13 260	103 020	215 914	4 121	26 934	7 173 427	141 713
50	Lane sudice	266	—	125	223	7	259	4 940	199
51	Lane lavate, tinte, ecc., cascami e borra di lana	104	—	—	288	70	103	21 308	4 198
52	Crino, pelo e setole	4	—	1	4	—	13	1 947	1 246
54	Tessuti e manufatti di lana, crino e pelli	—	—	1	1	—	3	337	—
57	Cascami di seta	137	—	—	292	—	71	5 782	—
58	Tessuti e manufatti di seta	—	—	—	—	—	1	93	—
61	Minerali metallici, cenere e scorie	286 402	—	213 032	327 220	—	9 111	454 662	—
62	Rottami di ferro, ghisa e acciaio	1	—	—	—	—	—	—	—
63	Ferro, ghisa e acciaio, greggi e semilavorati	577	—	—	—	—	46	—	—
64	Lavori di ferro, ghisa e acciaio	7	—	—	—	—	5	—	—
67	Lavori di rame e sue leghe	2	—	—	—	—	1	—	—
74	Stagno e sue leghe, greggi e semilavorati	346	—	510	1 070	—	722	57 821	—
76	Zinco e sue leghe greggi e semilavorati	—	—	505	—	—	—	—	—
82	Macchine ed apparecchi e loro parti	1	—	—	103	6	2	4 362	288
92	Parti staccate ed accessori di veicoli	7	—	—	—	4	100	—	200
95	Pietre e minerali non metallici greggi e semilavorati (esclusi: marmi, zolfo, bitumi, carbone e fosfati)	3 616	140	446	- 907	90	7 061	83 068	18 269
96	Lavori di pietre e di minerali non metallici (escluso il marmo)	61	—	23	—	—	14	—	—
100	Carbon coke	—	—	95 318	—	—	—	—	—
104	Prodotti delle industrie ceramiche	2	—	—	—	—	2	—	—
109	Legno fino	1 555	—	2 774	3 997	877	260	37 185	4 808
112	Lavori di legno	—	—	—	—	—	—	6	—
114	Materie da intreccio greggie e semilavorate	1 249	—	393	980	2	307	23 165	1 344
116	Materie da intaglio e da intarsio greggie semilavorate	456	—	—	288	10	190	4 079	210
118	Oli minerali greggi e residui della loro lavorazione	381	—	—	—	—	9	—	—
119	Benzina	2 020	—	—	—	—	147	—	—
122	Oli da gas	759	—	—	—	—	16	—	—
127	Gomme, resine e balsami naturali	1 440	1 250	5 343	1 992	610	610	71 480	38 843
128	Oli essenziali, essenze e terpeni degli oli essenziali	40	—	11	72	—	54	15 730	—
129	Profumi	—	—	—	—	—	—	66	—
130	Saponi	—	13	—	—	—	—	11	—
131	Prodotti chimici inorganici	2	—	—	—	—	—	—	—
133	Prodotti chimici organici	—	—	552	53	—	—	3 117	—
134	Generi medicinali e prodotti farmaceutici	3 686	746	5 720	1 520	518	528	21 719	10 400
135	Generi per tinta e per concia	378	—	46	93	—	82	2 924	—
137	Colori, lacche e vernici	21	—	—	—	—	19	—	—
139	Pelli crude, non buone da pellicceria	13 124	200	23 027	26 983	8 705	5 540	1 344 010	351 208
142	Pelli conciate senza pelo	—	—	6	6	—	—	863	—
143	Lavori in pelle	—	—	—	—	—	—	19	—
144	Gomma elastica e residui	7 707	—	26 018	22 948	1 386	5 065	480 057	25 536
145	Lavori di gomma	—	—	100	45	—	—	654	—
150	Prodotti delle arti grafiche	2	—	—	—	—	2	—	—
152	Pietre e metalli preziosi	—	—	—	—	—	—	5 742	—
153	Lavori di pietre e di metalli preziosi	2	—	—	—	—	3	—	—
160	Mercerie (esclusi i bottoni)	—	—	—	—	—	3	247	—
163	Budella	—	—	8	187	53	—	6 668	2 336
166	Stracci	100	—	204	—	—	15	—	—
167	Altre merci	—	—	—	—	—	2 141	389 211	56 122
TOTALE IMPORTAZIONE							123 449	17 881 669	2 643 910

Esportazione

5	Carni preparate, estratti di carne, brodi e minestre	21	—	—	1	—	25	116	—
8	Formaggi	120	—	—	24	—	127	766	—
10	Prodotti della pesca	13	—	5	—	1	19	—	103
14	Prodotti dolciari	563	—	8	3	41	400	454	2 574
15	Amidi, fecole, lieviti e prodotti similari	241	51	—	26	—	42	736	—
21	Riso	4	—	—	174 622	12 060	2	2 092 879	87 464
23	Paste di frumento	678	—	—	—	—	255	—	—
24	Legumi secchi	—	—	—	—	594	—	—	6 122

N. d'ordine	GRUPPI MERCEOLOGICI	QUANTITÀ — Quintali					VALORE — Migliaia di lire		
		1939	1946	1947	1948	1949	1939	1948	1949
110	Legno a compensazione	50	—	—	—	111	27	—	2 341
111	Legna da fuoco e carbone di legna	1	—	—	—	—	—	—	—
112	Lavori di legno	982	68	537	170	94	402	23 972	8 750
113	Sughero greggio e lavorato	—	—	—	4	—	—	290	—
116	Materie da intaglio e da intarsio greggie e semilavorate	71	7	303	116	50	37	5 199	3 972
117	Lavori di materie da intaglio e da intarsio	55	12	68	55	33	171	10 987	2 996
123	Oli lubrificanti	5	—	—	—	—	8	—	—
124	Essenza di trementina ed altri oli di resina	5	—	—	—	—	2	—	—
127	Gomme, resine e balsami naturali	82	—	—	—	—	49	—	—
128	Oli essenziali, essenze e terpeni degli oli essenziali	17	31	72	43	7	197	16 786	2 905
129	Profumi	8	—	—	—	—	30	—	—
130	Saponi	—	—	—	—	—	—	—	—
131	Prodotti chimici inorganici	24 935	432	2 542	455 583	21 210	2 785	4 212 880	213 751
133	Prodotti chimici organici	1 942	107	1 585	1 554	546	1 778	81 343	42 609
134	Generi medicinali e prodotti farmaceutici	1 572	37	124	87	41	2 452	13 594	5 145
135	Generi per tinta e per concia	1 306	—	7	—	—	222	—	—
136	Terre coloranti	655	—	204	60	—	44	264	—
137	Colori, lacche e vernici	670	574	735	872	50	1 400	166 708	8 491
138	Matite, inchiostri, lucidi, neri e colle	22	45	58	9	—	10	2 528	412
142	Pelli conciate senza pelo	2	—	—	—	—	13	640	—
143	Lavori in pelle	1	—	—	—	—	11	—	173
145	Lavori di gomma	25	—	1 630	2 209	2 362	23	159 293	166 628
148	Carta e cartoni	21 360	758	6 906	7 907	2 068	3 624	127 982	13 050
149	Lavori di carta e cartone	187	39	41	21	—	526	4 142	—
150	Prodotti delle arti grafiche	112	4	11	17	100	93	3 027	586
151	Strumenti musicali e loro parti	7	—	4	7	—	60	729	230
153	Lavori di pietre e di metalli preziosi kg	4	—	—	—	36	4	—	1 258
154	Calzature di pelle	3	—	—	—	—	21	—	—
	<i>paia</i>	439	—	—	—	—	—	—	—
155	Calzature di gomma	—	—	9	—	—	—	—	—
	<i>paia</i>	—	—	2 500	—	—	—	—	—
156	Cappelli e berretti	66	6	126	53	5	330	9 792	2 500
	<i>n.</i>	37 342	4 053	106 455	60 530	4 596	—	—	—
157	Bottoni	476	396	886	1 342	55	852	206 434	7 938
158	Ombrelli e loro parti	1 668	3 993	9 379	6 134	9	424	359 798	2 869
159	Balocchi	—	—	6	—	5	1	43	628
160	Mercerie (esclusi i bottoni)	333	158	191	115	73	641	16 783	13 868
161	Semi non oleosi	7	—	—	—	—	34	204	39
162	Fiori freschi, piante vive e prodotti vegetali n. n.	1	51	—	—	—	1	—	—
164	Lampade elettriche e materiale elettrico	149	3	142	49	120	133	3 136	6 826
165	Pellicole per fotografia e per cinematografia	53	—	39	158	1	327	46 406	487
167	Altre merci	—	—	—	—	—	3 475	1 874 931	2 947 841
	TOTALE ESPORTAZIONE						118 622	32 536 365	19 263 070

INDIE OLANDESI

Importazione

11	Caffè crudo	29 359	6	303	119	220	9 438	3 370	7 478
12	Zucchero	35 392	—	—	—	—	1 856	—	—
13	Zucchero invertito, glucoosio e melasso	205 073	—	—	—	—	5 052	—	—
15	Amidi, fecole, lieviti e prodotti similari	—	—	—	245	—	—	2 007	—
16	Cacao	1 420	3 206	459	142	20	622	5 554	619
17	Tè, droghe e spezie	17 685	5 999	5 934	3 086	1 347	5 449	114 618	82 314
29	Frutta secche	—	—	19	—	—	—	—	—
38	Tabacchi greggi	—	—	—	—	65	—	—	5 311
40	Semi e frutti oleosi e loro residui	136 928	—	104 157	12 119	1 289	12 358	216 813	29 876
41	Oli e grassi animali	21	—	—	—	—	3	—	—
42	Oli e grassi vegetali (escluso l'olio di oliva alimentare)	88 806	—	5 120	9 579	1 986	9 561	250 422	69 096
44	Canapa, lino, juta ed altri vegetali filamentosi (escluso il cotone)	11 028	—	501	685	90	1 950	13 769	3 861
49	Tessuti e manufatti di cotone	—	—	—	—	—	—	—	—
51	Lane lavate, tinte, ecc., cascami e borra di lana	—	126	—	—	—	—	—	—
57	Cascami di seta	152	—	—	—	—	93	—	—
58	Tessuti e manufatti di seta	—	—	—	—	—	—	—	—
61	Minerali metallici, ceneri e scorie	2 799	—	—	—	—	345	—	—
63	Ferro, ghisa e acciaio, greggi e semilavorati	—	—	188	—	—	—	—	—
64	Lavori di ferro, ghisa e acciaio	3	—	—	—	—	1	—	—

ASIA

segue : Indie olandesi (Imp.)

segue : TAV. XVI

N. d'ordine	GRUPPI MERCEOLOGICI	QUANTITÀ — <i>Quintali</i>					VALORE — <i>Migliaia di lire</i>		
		1939	1946	1947	1948	1949	1939	1948	1949
67	Lavori di rame e sue leghe	—	—	—	—	..	—	—
74	Stagno e sue leghe, greggi e semilavorati	1 262	19	—	348	179	2 480	39 290	17 990
107	Legno comune, rozzo, sgrossato, squadrato o segato per il lungo	9 758	—	—	—	—	1 240	—	—
109	Legno fino	91	—	—	—	—	8	—	—
114	Materie da intreccio greggie e semilavorate	3 817	—	41	176	1 989	768	4 820	42 860
115	Lavori di materie da intreccio	—	—	—	—	..	—	—
116	Materie da intaglio e da intarsio greggie e semilavorate	43	—	—	204	88	45	4 626	1 873
118	Oli minerali greggi e residui della loro lavorazione	167 491	164 197	4 735	—	—	3 589	—	—
119	Benzina	90 522	6 257	—	—	—	6 739	—	—
120	Acqua ragia minerale	184	—	—	—	—	24	—	—
121	Petrolio	61 844	—	—	—	..	—	—
122	Oli da gas	26 060	—	—	—	—	975	—	—
123	Oli lubrificanti	5	—	—	—	—	1	—	—
127	Gomme, resine e balsami naturali	5 437	252	1 939	516	960	1 970	19 591	22 912
128	Oli essenziali, essenze e terpeni degli oli essenziali	149	—	—	1	..	193	3 513	352
134	Generi medicinali e prodotti farmaceutici	3 865	48	52	863	92	3 160	8 068	4 226
135	Generi per tinta e per concia	71	—	—	—	—	29	—	—
139	Pelli crude, non buone da pellicceria	522	—	130	518	62	360	34 243	10 023
143	Lavori in pelle	—	—	—	—	..	—	13 341
144	Gomma elastica e residui	38 918	—	9 357	26 014	39 429	27 840	577 276	903 739
150	Prodotti delle arti grafiche	—	—	—	—	..	—	—
153	Lavori di pietre e di metalli preziosi <i>kg</i>	2	—	—	—	—	..	—	—
156	Cappelli e berretti	99	—	—	—	—	450	—	—
	<i>n.</i>	141 328	—	—	—	—	..	—	—
160	Mercerie (esclusi i bottoni)	—	—	—	—	..	—	—
167	Altre merci	—	—	—	—	1 919	3 285	360
	TOTALE IMPORTAZIONE	98 518	1 301 265	1 216 231

Esportazione

5	Carni preparate, estratti di carne, brodi e minestre	1	—	—	—	—	1	—	—
8	Formaggi	7	—	—	—	—	8	—	—
10	Prodotti della pesca	4	—	—	—	14	4	1 847	
14	Prodotti dolciari	137	—	—	—	2	85	152	
16	Cacao	1	—	—	—	..	1	—	
17	Tè, droghe e spezie	—	—	—	11	
23	Paste di frumento	36	—	—	—	—	18	—	
24	Legumi secchi	—	—	—	—	
29	Frutta secca	402	—	2 973	—	—	360	—	
31	Frutta, legumi e ortaggi preparati	27	—	—	11	6	10	289	
32	Conserva di pomodoro	9	—	—	2	7	4	100	
34	Vini e vermut	3 689	56	127	37	215	1 150	1 189	
36	Bevande spiritose	3	12	—	—	—	3	7 413	
38	Tabacchi greggi	176	—	—	—	—	177	—	
43	Olio di oliva alimentare	2	—	3	44	11	2	3 666	
44	Canapa, lino, juta ed altri vegetali filamentosi (escluso il cotone)	19	—	—	—	—	16	—	
45	Filati di canapa, lino, juta	43	—	—	—	—	95	—	
46	Tessuti e manufatti di canapa, lino, juta	225	—	2	—	1	183	104	
48	Filati di cotone	38	1 085	3 999	18 402	26	42	1 862 151	
49	Tessuti e manufatti di cotone	12 107	5 110	4 744	4 376	2 365	18 439	800 923	
53	Tessuti e manufatti di lana, crino e pelli	275	3	—	11	33	791	1 108	
56	Seta tratta e filati di cascami di seta	11	—	—	—	—	40	—	
58	Tessuti e manufatti di seta	53	32	8	—	—	373	—	
59	Fibre artificiali e cascami	1 845	972	—	40	—	1 464	4 365	
60	Tessuti e manufatti di fibre artificiali	2 152	805	570	66	44	5 700	7 895	
63	Ferro, ghisa e acciaio, greggi e semilavorati	6 501	—	10	180	24	899	976	
64	Lavori di ferro, ghisa e acciaio	20 198	2 309	4 761	1 234	23 060	2 809	14 439	
67	Lavori di rame e sue leghe	17	—	5	—	—	63	—	
69	Lavori di alluminio e sue leghe	—	—	5	—	1	725	
76	Zinco e sue leghe, greggi e semilavorati	1	—	500	—	—	..	—	
77	Lavori di zinco e sue leghe	4	—	—	—	—	1	—	
78	Mercurio	13	9	24	—	—	70	—	
81	Lavori diversi di metalli comuni non nominati	14	214	6	—	—	22	—	
82	Macchine ed apparecchi e loro parti	314	3	211	496	266	787	44 921	
83	Utensili e strumenti per arti e mestieri e per l'agricoltura	2	—	—	4	—	4	124	

segue : TAV. XVI

segue : Indie olandesi (Esp.)

N. d'ordine	GRUPPI MERCEOLOGICI	QUANTITÀ — Quintali					VALORE — Migliaia di lire		
		1939	1946	1947	1948	1949	1939	1948	1949
84	Strumenti scientifici e loro parti	74	—	—	12	1	164	1 713	127
85	Orologi e loro parti	4	63	—	—	—	9	2	—
87	Autoveicoli	5 394	—	—	6 074	2 310	6 461	342 224	130 814
	<i>n.</i>	799	—	—	693	260	—	—	—
88	Motocicli e velocipedi	—	—	257	—	—	—	—	—
	<i>n.</i>	—	—	850	—	—	—	—	—
92	Parti staccate ed accessori di veicoli	363	—	302	64	136	516	16 297	31 645
93	Marmo e alabastro greggi	311	—	—	—	—	15	—	—
94	Marmo e alabastro lavorati	8 954	—	453	558	—	688	9 734	—
95	Pietre e minerali non metallici greggi e semilavorati (esclusi: marmi, zolfo, bitumi, carbone e fosfati)	33 178	956	9 280	3 746	1 289	1 235	19 218	4 163
96	Lavori di pietre e di minerali non metallici (escluso il marmo)	2 707	316	2 864	11 823	3 085	177	51 894	9 850
	Zolfo e minerali di zolfo	16 298	—	—	—	—	620	—	—
97	Calce, cemento e gesso	1 536	—	—	4 091	—	101	3 009	—
104	Prodotti delle industrie ceramiche	920	—	3	—	30	172	—	984
105	Lastre di vetro e di cristallo	83	—	—	—	—	8	—	—
106	Lavori di vetro e di cristallo	21	11	—	26	1	36	2 860	288
107	Legno comune, rozzo, sgrossato, squadrato o segato per il lungo	18	—	—	—	—	2	—	—
112	Lavori di legno	62	—	—	4	3	257	335	564
113	Sughero greggio e lavorato	1	—	—	1	—	2	29	—
115	Lavori di materie da intreccio	1	—	—	—	—	6	—	13
116	Materie da intaglio e da intarsio greggie e semilavorate	7	—	—	—	—	11	—	—
117	Lavori di materie da intaglio e da intarsio	2	4	—	—	—	5	—	716
127	Gomme, resine e balsami naturali	1	—	—	—	—	—	—	—
130	Saponi	1	—	—	—	—	2	—	—
131	Prodotti chimici inorganici	70 619	169	—	33 934	—	2 740	465 068	—
133	Prodotti chimici organici	396	110	—	150	—	264	3 916	—
134	Generi medicinali e prodotti farmaceutici	32	—	—	—	—	58	—	—
135	Generi per tinta e per concia	10	—	—	—	—	2	—	—
136	Terre coloranti	—	—	—	100	—	—	1 038	—
137	Colori, lacche e vernici	15	—	—	—	—	18	—	—
142	Pelli conciate senza pelo	—	—	—	—	—	1	—	—
143	Lavori in pelle	1	—	—	—	3	14	—	176
145	Lavori di gomma	85	46	241	26	550	58	2 699	28 084
148	Carta e cartoni	4 005	—	—	—	—	1 061	—	—
149	Lavori di carta e cartone	795	84	161	—	—	3 330	—	—
150	Prodotti delle arti grafiche	33	—	1	—	—	38	8	—
151	Strumenti musicali e loro parti	1	—	—	—	—	7	—	—
153	Lavori di pietre e di metalli preziosi <i>kg</i>	1	—	—	—	37	17	—	2 003
154	Calzature di pelle	1	—	—	—	—	3	—	—
	<i>paia</i>	238	—	—	—	—	—	—	—
156	Cappelli e berretti	29	4	—	—	—	205	—	—
	<i>n.</i>	17 297	2 262	270	—	—	—	—	—
157	Bottoni	43	116	108	9	—	89	1 479	—
158	Ombrelli e loro parti	—	117	—	—	—	—	—	—
159	Balocchi	—	—	—	—	1	—	—	354
160	Mercerie (esclusi i bottoni)	51	31	—	4	8	190	290	3 049
164	Lampade elettriche e materiale elettrico	6 855	966	1 819	3 541	1 138	2 710	99 884	42 057
165	Pellicole per fotografia e per cinematografia	—	2	—	—	—	—	—	—
167	Altre merci	—	—	—	—	—	16	—	—
	TOTALE ESPORTAZIONE						54 930	3 764 568	1 047 822

INDOCINA FRANCESE

Importazione

11	Caffè crudo	—	—	—	—	—	—	—	—
17	Tè, droghe e spezie	—	856	215	120	316	—	4 423	39 700
42	Oli e grassi vegetali (escluso l'olio di oliva alimentare)	—	—	296	4 338	93	—	95 524	2 725
44	Canapa, lino, juta ed altri vegetali filamentososi (escluso il cotone)	—	—	6	98	—	—	3 939	—
61	Minerali metallici, ceneri e scorie	116	—	—	—	—	176	—	—
114	Materie da intreccio greggie e semilavorate	—	—	—	—	25	—	—	838
127	Gomme, resine e balsami naturali	—	—	119	79	60	—	3 173	1 085
128	Oli essenziali, essenze e terpeni degli oli essenziali	20	—	—	—	—	54	—	—
134	Generi medicinali e prodotti farmaceutici	8	40	—	—	—	4	—	—
135	Generi per tinta e per concia	—	—	—	43	—	—	896	—

ASIA

segue: Indocina francese (Imp.)

segue: TAV. XVI

N. d'ordine	GRUPPI MERCEOLOGICI	QUANTITÀ — Quintali					VALORE — Migliaia di lire		
		1939	1946	1947	1948	1949	1939	1948	1949
139	Pelli crude, non buone da pellicceria . . .	—	—	159	3	—	—	2 439	—
142	Pelli conciate senza pelo	—	—	—	1	—	—	337	—
144	Gomma elastica e residui	—	—	—	1 086	—	—	29 712	—
167	Altre merci	—	—	—	—	—	—	1 265	—
	TOTALE IMPORTAZIONE						234	141 708	44 348

Esportazione

5	Carni preparate, estratti di carne, bro- di e minestre	3	—	—	—	—	—	4	—	—
8	Formaggi	7	—	—	—	—	—	8	—	—
10	Prodotti della pesca	3	—	—	—	—	—	4	—	—
23	Paste di frumento	12	—	—	—	—	—	6	—	—
31	Frutta, legumi e ortaggi preparati . . .	159	—	—	—	—	—	29	—	—
32	Conserva di pomodoro	1 142	—	145	—	—	—	280	—	—
34	Vini e vermut hl	15	—	—	—	—	—	10	—	—
38	Tabacchi greggi	—	—	—	—	674	—	—	—	26 276
46	Tessuti e manufatti di canapa, lino, juta	—	—	—	—	—	—	—	—	—
48	Filati di cotone	—	207	—	—	—	—	—	—	—
49	Tessuti e manufatti di cotone	—	3 674	628	202	258	—	22 857	26 865	41 828
54	Tessuti e manufatti di lana, crino e pelli	—	—	—	—	13	—	1 656	—	—
58	Tessuti e manufatti di seta	—	—	—	—	—	—	70	—	—
60	Tessuti e manufatti di fibre artificiali . .	—	3 175	—	7	—	—	2 558	—	—
63	Ferro, ghisa e acciaio, greggi e semi- lavorati	750	—	—	—	—	118	—	—	—
64	Lavori di ferro, ghisa e acciaio	—	—	53	—	—	—	—	—	—
82	Macchine ed apparecchi e loro parti . .	3	18	829	1 654	2 833	8	98 661	272 212	—
84	Strumenti scientifici e loro parti	—	—	—	4	—	—	1 928	—	—
94	Marmo e alabastro lavorati	475	—	—	32	—	44	470	—	—
95	Pietre e minerali non metallici greggi e semilavorati (esclusi: marmi, zolfo, bitumi, carbone e fosfati)	100	—	—	32	—	2	200	—	—
96	Lavori di pietre e di minerali non met- tallici (escluso il marmo)	5	—	—	1 844	—	8	9 011	—	—
103	Calce, cemento e gesso	100	—	—	—	—	4	—	—	—
131	Prodotti chimici inorganici	—	—	966	—	1 450	—	—	10 952	—
133	Prodotti chimici organici	—	—	—	—	65	—	—	2 766	—
145	Lavori di gomma	—	—	—	78	—	—	5 614	—	—
148	Carta e cartoni	—	—	—	—	136	—	—	2 590	—
149	Lavori di carta e cartone	5	—	—	—	—	10	—	—	—
150	Prodotti delle arti grafiche	3	—	—	—	—	1	—	—	—
151	Strumenti musicali e loro parti	—	—	—	—	5	—	—	2 142	—
156	Cappelli e berretti	3	—	—	—	—	20	—	—	—
160	Mercerie (esclusi i bottoni) n.	1 891	—	—	—	—	5	—	—	—
	TOTALE ESPORTAZIONE						561	167 514	385 631	

IRAK

Importazione

11	Caffè crudo	—	—	—	—	4	—	—	—	115
12	Zucchero	—	—	—	—	—	—	—	—	—
14	Prodotti dolciari	—	—	—	—	—	—	—	—	—
19	Segale, orzo e avena	—	93	269 142	406 288	—	—	2 806 325	—	—
21	Riso	—	—	5	—	—	—	—	—	—
22	Farine di cereali e semolino	—	—	2	538	—	—	5 777	—	—
29	Frutta secche	—	1 109	1	8 965	2 391	—	27 684	12 045	—
38	Tabacchi greggi	—	—	—	—	50	—	—	2 762	—
40	Semi e frutti oleosi e loro residui . . .	4 952	—	—	4 883	772	572	134 841	26 521	—
43	Olio di oliva alimentare	—	—	—	—	143	—	—	5 688	—
46	Tessuti e manufatti di canapa, lino, juta	—	—	161	—	—	—	—	—	—
47	Cotone e cascami di cotone	—	—	—	304	—	—	11 885	—	—
50	Lane sudice	—	—	—	—	30	—	—	2 572	—
51	Lane lavate, tinte, ecc., cascami e borra di lana	—	—	—	48	49	—	3 235	2 113	—
54	Tessuti e manufatti di lana, crino e pelli	—	—	—	6	44	—	367	9 934	—
58	Tessuti e manufatti di seta	—	—	—	—	—	—	—	—	—
62	Rottami di ferro, ghisa e acciaio . . .	—	—	—	112	—	—	163	—	—
82	Macchine ed apparecchi e loro parti . .	—	—	—	—	—	2	—	—	—
92	Parti staccate ed accessori di veicoli . .	3	—	—	—	—	98	—	—	—
118	Oli minerali greggi e residui della loro lavorazione	1 258 105	—	418 299	2 881 452	2 819 509	29 003	4 215 304	3 416 795	—

N. d'ordine	GRUPPI MERCEOLOGICI	QUANTITA — Quintali					VALORE — Migliaia di lire		
		1939	1946	1947	1948	1949	1939	1948	1949
119	Benzina	—	—	—	—	2	—	—	12
122	Oli da gas.	1 012	—	—	—	—	30	—	—
132	Concimi	—	—	—	—	1 998	—	—	8 818
134	Generi medicinali e prodotti farmaceutici	—	—	135	—	—	—	—	—
139	Pelli crude, non buone da pellicceria	—	—	—	12	3	—	3 744	635
142	Pelli conciate senza pelo	—	—	—	—	130	—	—	6 934
	TOTALE IMPORTAZIONE						29 705	7 209 325	3 494 944

Esportazione

5	Carni preparate, estratti di carne, brodi e minestre	3	—	—	—	—	3	—	—
10	Prodotti della pesca	2	—	—	—	—	1	—	—
12	Zucchero	1 206	—	—	—	—	112	—	—
14	Prodotti dolciari	67	—	10	30	53	51	731	1 578
23	Paste di frumento	50	—	—	—	—	13	—	—
26	Ortaggi e legumi freschi	—	—	—	525	—	—	1 529	—
28	Altre frutta fresche	—	—	—	639	1 610	—	5 601	9 786
29	Frutta seche	—	—	—	—	60	—	—	2 308
31	Frutta, legumi e ortaggi preparati	226	—	—	122	51	65	519	758
32	Conserva di pomodoro	106	—	63	203	389	38	5 169	8 864
34	Vini e vermut	52	53	26	38	38	35	1 757	1 831
35	Alcool etilico	—	—	—	60	60	—	1 251	1 078
36	Bevande spiritose	4	21	—	—	—	8	—	—
42	Oli e grassi vegetali (escluso l'olio di oliva alimentare)	6	—	—	—	934	6	—	24 289
43	Olio di oliva alimentare	—	—	—	42	103	—	3 849	9 080
45	Filati di canapa, lino, juta	143	—	—	—	43	184	—	4 418
46	Tessuti e manufatti di canapa, lino, juta	12	17	30	10	78	14	1 228	5 691
47	Cotone e cascami di cotone	26	—	—	—	73	23	—	2 949
48	Filati di cotone	28	—	1 267	880	1 605	31	77 635	166 624
49	Tessuti e manufatti di cotone	2 024	360	1 116	8 366	27 977	2 718	1 588 330	4 367 957
53	Filati di lana	117	—	—	274	—	355	54 400	—
54	Tessuti e manufatti di lana, crino e pelli	978	486	477	852	842	2 922	390 646	316 650
56	Seta tratta e filati di cascami di seta	—	23	419	305	451	—	36 300	44 710
57	Cascami di seta	—	—	5	—	—	—	—	—
58	Tessuti e manufatti di seta	1	57	41	1	5	5	2 034	10 102
59	Fibre artificiali e cascami	77	—	838	4 258	1 387	64	458 438	123 246
60	Tessuti e manufatti di fibre artificiali	1 114	3 159	3 704	1 010	2 594	2 265	275 884	525 241
63	Ferro, ghisa e acciaio, greggi e semilavorati	—	—	51	151	65	—	4 059	738
64	Lavori di ferro, ghisa e acciaio	951	1 027	4 451	1 659	14 264	258	111 718	244 450
66	Rame e sue leghe, greggi e semilavorati	19	13	—	30	81	17	1 374	3 033
67	Lavori di rame e sue leghe	—	—	165	98	194	—	7 969	11 594
69	Lavori di alluminio e sue leghe	—	—	154	32	31	—	4 429	2 526
70	Nichelio e sue leghe greggi e semilavorati	—	—	—	8	36	—	605	2 183
71	Lavori di nichelio e sue leghe	—	—	—	6	—	—	552	—
77	Lavori di zinco e sue leghe	—	—	—	—	—	—	—	—
78	Mercurio	6	15	19	5	7	21	406	790
80	Lavori di altri metalli comuni	—	—	—	17	1	—	442	336
81	Lavori diversi di metalli comuni non nominati	—	—	12	6	1	—	638	415
82	Macchine ed apparecchi e loro parti	5	25	458	1 013	859	13	109 505	128 459
83	Utensili e strumenti per arti e mestieri e per l'agricoltura	16	8	105	114	69	37	4 174	4 178
84	Strumenti scientifici e loro parti	35	2	60	11	64	86	4 477	20 146
85	Orologi e loro parti	7	—	10	—	32	20	—	7 058
87	Autoveicoli	9	—	—	1 007	2 757	11	66 286	205 390
88	Motocicli e velocipedi	1	5	—	1	—	1	204	—
92	Parti staccate ed accessori di veicoli	8	32	—	5	—	—	—	—
93	Marmo e alabastro greggi	—	—	15	4	410	241	1 145	27 155
94	Marmo e alabastro lavorati	—	—	—	40	384	—	54	2 551
95	Pietre e minerali non metallici greggi e semilavorati (esclusi: marmi, zolfo bitumi, carbone e fosfati)	461	—	13	1	579	58	113	8 497
96	Lavori di pietre e di minerali non metallici (escluso il marmo)	—	—	—	—	39	—	938	5 868
97	Zolfo e minerali di zolfo	—	—	—	—	1 347	—	—	6 759
103	Calce, cemento e gesso	618	—	—	200	100	34	571	88
104	Prodotti delle industrie ceramiche	—	12	319	948	1 001	—	12 558	22 974
106	Lavori di vetro e di cristallo	12	3	10	59	111	10	4 428	10 182
110	Legno a compensazione	—	—	145	160	—	—	3 709	—

ASIA

segue : Irak (Esp.)

segue : TAV. XVI

N. d'ordine	GRUPPI MERCEOLOGICI	QUANTITA — Quintali					VALORE — Migliaia di lire		
		1939	1946	1947	1948	1949	1939	1948	1949
112	Lavori di legno	17	—	4	132	160	15	9 274	14 281
113	Sughero greggio e lavorato	—	—	72	—	—	—	—	—
114	Materie da intreccio greggie e semilavorate	—	—	—	—	—	—	—	—
115	Lavori di materie da intreccio	—	—	—	1	—	—	29	—
116	Materie da intaglio e da intarsio greggie e semilavorate	—	—	—	14	19	—	1 143	1 085
117	Lavori di materie da intaglio e da intarsio	1	13	—	—	1	2	—	31
123	Oli lubrificanti	8	—	—	—	—	6	—	—
129	Profumi	—	—	4	3	—	—	222	—
131	Prodotti chimici inorganici	139	661	2 930	8 233	1 140	37	158 742	22 518
133	Prodotti chimici organici	200	140	832	261	835	186	9 979	27 380
134	Generi medicinali e prodotti farmaceutici	2	—	96	5	76	12	991	5 908
136	Terre coloranti	—	—	18	123	—	—	1 213	—
137	Colori, lacche e vernici	65	—	14	39	368	36	3 829	43 574
138	Matite, inchiostri, lucidi, neri e colle	39	—	—	50	35	12	1 336	1 084
141	Pelli conciate col pelo (esclusi i grouponi, le croste e le parti di pelli)	—	—	—	—	12	—	—	7 055
142	Lavori in pelle	1	—	7	—	—	3	—	—
145	Lavori in gomma	3	—	4	1 005	1 215	5	62 507	90 704
148	Carta e cartoni	1 484	824	1 592	827	1 350	462	81 967	99 650
149	Lavori di carta e cartone	—	39	144	19	153	—	2 748	15 669
150	Prodotti delle arti grafiche	5	—	8	1	1	4	149	18
151	Strumenti musicali e loro parti	—	—	11	6	9	—	2 575	1 622
153	Lavori di pietre e di metalli preziosi kg	—	—	—	—	191	—	—	1 189
155	Calzature di gomma	—	36	16	—	31	—	—	3 659
	paia	27	7 508	4 200	—	5 537	—	—	—
156	Cappelli e berretti	42	3	190	55	37	248	34 186	13 508
	n,	23 798	1 070	124 818	30 241	20 196	—	—	—
157	Bottoni	5	2	102	58	94	16	10 228	13 882
158	Ombrelli e loro parti	13	—	16	9	—	17	1 569	—
159	Balocchi	—	1	8	1	4	—	216	1 261
160	Mercerie (esclusi i bottoni)	16	—	58	47	59	63	7 620	10 139
162	Fiori freschi, piante vive e prodotti vegetali n.n.	—	—	52	—	—	—	—	—
164	Lampade elettriche e materiale elettrico	—	—	160	33	798	—	1 550	37 152
165	Pellicole per fotografia e per cinematografia	—	—	—	—	—	—	—	—
167	Altre merci	1	—	2	—	1	3	37	175
	TOTALE ESPORTAZIONE						13 279	3 668 380	6 888 971

IRAN

Importazione

10	Prodotti della pesca	—	—	—	—	—	—	—	640
16	Cacao	—	—	—	83	—	—	4 563	—
17	Tè, droghe e spezie	—	—	—	—	752	—	—	27 995
19	Segale, orzo e avena	—	—	86 424	52 318	37 120	—	439 021	439 758
21	Riso	—	—	—	119	—	—	861	—
29	Frutta secche	—	—	5	19 973	50 835	—	106 067	210 369
40	Semi e frutti oleosi e loro residui	8 030	—	4 998	6 856	14 817	1 361	60 719	106 992
42	Oli e grassi vegetali (escluso l'olio di oliva alimentare)	—	—	—	—	12 636	—	—	171 869
43	Olio di oliva alimentare	—	—	741	730	—	—	31 596	—
47	Cotone e cascami di cotone	2 937	—	3 119	1 624	4 484	1 722	41 715	103 416
50	Lane sudice	—	399	—	—	108	—	—	5 555
51	Lane lavate, tinte, ecc., cascami e borra di lana	—	280	—	4	133	—	689	8 688
52	Crino, pelo e setole	—	—	—	—	—	—	—	218
54	Tessuti e manufatti di lana, crino e peli	6	—	—	911	1 387	21	117 117	178 345
55	Bozzoli	4 253	—	—	—	—	5 585	—	—
57	Cascami di seta	—	—	—	—	533	—	—	48 097
64	Lavori di ferro, ghisa e acciaio	—	—	65	100	—	—	242	—
72	Piombo e sue leghe, greggi e semilavorati	—	—	—	—	14	—	—	290
100	Carbon coke	—	—	143 960	—	—	—	—	—
107	Legno comune, rozzo, sgrössato, squadrato o segato per il lungo	441	—	—	1 740	4 070	48	16 649	34 389
109	Legno fino	79	—	175	1 057	3 055	16	7 767	28 408
114	Materie da intreccio greggie e semilavorate	—	—	—	—	142	—	—	2 190
118	Oli minerali greggi e residui della loro lavorazione	553 433	296 374	10 278 437	12 625 397	10 881 128	9 726	17 868 543	15 954 584
119	Benzina	74	—	132 727	65 502	19 836	4	235 099	70 318
121	Petrolio	36 330	—	60 673	785	78	1 003	1 441	155
122	Oli da gas	7 714	7 849	157 752	124 794	13 622	152	214 777	19 836

N. d'ordine	GRUPPI MERCEOLOGICI	QUANTITÀ — Quintali					VALORE — Migliaia di lire		
		1939	1946	1947	1948	1949	1939	1948	1949
123	Oli lubrificanti.	—	—	—	1 168	20	—	3 503	98
124	Essenza di trementina ed altri oli di resina.	—	—	—	—	398	—	—	3 593
125	Oli di catrame e derivati	—	—	—	—	170	—	—	931
126	Paraffina, ceresina e vaselina	—	—	—	—	977	—	—	10 500
127	Gomme, resine e balsami naturali.	2 384	—	—	1 404	1 934	943	25 288	38 140
132	Concimi.	—	—	—	—	13 436	—	—	21 775
134	Generi medicinali e prodotti farmaceutici	65	—	—	3	20	564	42	26 910
139	Pelli crude, non buone da pellicceria	135	—	63	2 784	10 794	243	68 946	215 683
140	Pelli crude da pellicceria	—	—	—	181	899	—	42 182	150 776
141	Pelli conciate col pelo (esclusi i grouponi, le croste e le parti di pelli)	—	—	—	—	84	—	—	11 327
142	Pelli conciate senza pelo	—	—	94	459	246	—	27 334	5 080
143	Lavori in pelle	—	—	—	—	21	—	—	4 595
161	Semi non oleosi	—	—	—	—	394	—	—	1 400
163	Budella.	—	—	—	—	2	—	—	93
167	Altre merci	—	—	—	—	—	—	27 607	11 181
TOTALE IMPORTAZIONE							21 388	19 341 768	17 914 194

Esportazione

5	Carni preparate, estratti di carne, brodi e minestre.	1	—	—	—	—	1	—	—
8	Formaggi	—	—	—	—	—	—	—	14
10	Prodotti della pesca	19	—	—	—	—	20	—	—
13	Zucchero invertito, glucosio e melasso.	—	—	—	—	1 670	—	—	7 500
14	Prodotti dolciari	—	—	—	—	22	—	—	667
15	Amidi, fecole, lieviti e prodotti similari	—	—	—	—	2 897	—	—	65 646
16	Cacao.	45	—	—	—	—	23	—	—
26	Ortaggi e legumi freschi	—	—	—	430	563	—	7 776	4 506
28	Altre frutta fresche	—	—	—	1 830	598	—	41 147	10 852
29	Frutta secche	—	—	—	150	1 000	—	7 290	7 500
31	Frutta, legumi e ortaggi preparati.	1	—	—	1 555	1 160	—	15 584	14 552
32	Conserva di pomodoro	—	—	—	548	241	—	8 298	5 621
34	Vini e vermut	54	7	97	48	106	17	2 145	3 376
36	Bevande spiritose	12	9	34	—	—	15	44	—
43	Olio di oliva alimentare.	—	—	74	78	61	—	6 860	3 518
45	Filati di canapa, lino, juta	—	—	38	—	—	—	—	—
46	Tessuti e manufatti di canapa, lino, juta	—	4	31	10	—	—	1 386	—
47	Cotone e cascami di cotone.	3	—	29	—	—	3	3 002	—
48	Filati di cotone	—	—	144	610	1 200	—	51 916	92 047
49	Tessuti e manufatti di cotone.	806	294	3 051	9 033	3 244	2 259	1 971 532	712 018
50	Lane sudice	—	—	—	—	507	—	—	24 013
51	Lane lavate, tinte ecc. cascami di borra e di lana.	—	—	—	—	825	—	—	41 620
53	Filati di lana	67	—	181	11	—	220	1 413	—
54	Tessuti e manufatti di lana, crino e peli.	178	694	1 639	299	750	673	76 054	193 031
56	Seta tratta e filati di cascami di seta.	—	30	70	20	120	—	2 044	11 992
58	Tessuti e manufatti di seta	—	127	113	10	12	—	9 714	10 735
59	Fibre artificiali e cascami.	42	20	909	3 531	640	36	378 832	69 963
60	Tessuti e manufatti di fibre artificiali.	29	3 189	4 045	4 967	2 178	83	1 260 787	519 555
63	Ferro, ghisa e acciaio, greggi e semilavorati.	—	—	—	1 130	4	—	10 406	176
64	Lavori di ferro, ghisa e acciaio	393	1 229	1 176	4 014	5 286	66	109 200	89 503
67	Lavori di rame e sue leghe	—	—	55	166	40	—	14 118	4 350
68	Alluminio e sue leghe, greggi e semilavorati.	—	—	397	—	—	—	—	—
69	Lavori di alluminio e sue leghe.	—	128	192	36	23	—	3 671	1 292
70	Nichelio e sue leghe, greggi e semilavorati.	—	—	—	1 194	878	—	74 463	58 649
71	Lavori di nichelio e sue leghe.	—	—	12	—	—	—	—	—
78	Mercurio	—	—	—	7	—	—	538	—
81	Lavori diversi di metalli comuni non nominati	—	27	87	30	2	—	4 852	397
82	Macchine ed apparecchi e loro parti	120	89	858	1 438	3 677	110	192 260	400 098
83	Utensili e strumenti per arti e mestieri e per l'agricoltura	6	—	48	126	77	2	7 925	8 079
84	Strumenti scientifici e loro parti	43	6	87	30	14	261	15 031	7 548
85	Orologi e loro parti	29	—	3	—	—	70	16	—
87	Autoveicoli	19	323	21	17	1 054	48	1 323	19 647
88	Motocicli e velocipedi	1	20	4	2	21	—	—	—
89	Altri veicoli da strade comuni e ferrate esclusi gli autoveicoli, i motocicli ed velocipedi.	—	2	135	2	—	—	150	—
90	Parti staccate ed accessori di veicoli.	—	7	8	10	26	—	610	810
92	Marmo e alabastro lavorati	—	—	570	1 425	52	—	7 020	116

ASIA

segue: Iran (Esp.)

segue: TAV. XVI

N. d'ordine	GRUPPI MERCEOLOGICI	QUANTITÀ — Quintali					VALORE — Migliaia di lire		
		1939	1946	1947	1948	1949	1939	1948	1949
95	Pietre e minerali non metallici greggi e semilavorati (esclusi: marmi, zolfo, bitumi, carbone e fosfati).	1	1	—	—	—	1	—	—
96	Lavori di pietre e di minerali non metallici (escluso il marmo)	—	—	—	—	—	—	—	—
97	Zolfo e minerali di zolfo	3 227	—	—	—	—	319	—	—
103	Calce, cemento e gesso	54 998	—	—	—	—	2 321	—	—
104	Prodotti delle industrie ceramiche	—	107	1 059	1 231	—	—	14 472	3 176
105	Lastre di vetro e di cristallo	1 005	—	—	—	3 001	—	—	1 795
106	Lavori di vetro e di cristallo	1	19	224	76	119	68	8 333	228
107	Legno comune, rozzo, sgrossato, squadrato o segato per il lungo	—	—	—	3 384	—	—	7 393	—
109	Legno fino	—	—	—	12	—	—	1 316	—
112	Lavori di legno	—	—	48	—	—	—	—	6
113	Sughero greggio e lavorato	—	—	—	16	—	—	534	—
115	Lavori di materie da intreccio	—	—	—	—	29	—	—	1 511
116	Materie da intaglio e da intarsio greggie e semilavorate	10	35	—	99	—	17	7 080	—
117	Lavori di materie da intaglio e da intarsio	—	—	7	20	—	1	960	—
128	Oli essenziali, essenze e terpeni degli oli essenziali	—	—	—	25	—	—	10 000	—
129	Profumi	—	—	5	—	—	—	—	—
130	Saponi	—	—	—	—	—	—	—	—
131	Prodotti chimici inorganici	2 484	2 243	876	26 720	676	70	276 785	9 059
133	Prodotti chimici organici	46	140	30	100	404	31	3 933	11 444
134	Generi medicinali e prodotti farmaceutici	3	1	18	199	81	12	34 807	14 595
135	Generi per tinta e per concia	2 337	—	—	495	—	—	8 690	—
136	Terre coloranti	—	—	10	—	—	—	—	—
137	Colori, lacche e vernici	44	—	2	—	—	45	—	—
138	Matite, inchiostri, lucidi, neri e colle	56	—	1	40	—	30	305	—
139	Pelli crude, non buone da pellicceria	96	—	—	—	—	234	—	—
141	Pelli conciate col pelo (esclusi i grouponi, le croste e le parti di pelli)	—	—	—	214	260	—	176 703	131 022
143	Lavori in pelle	—	—	13	3	25	—	21 179	170 823
145	Lavori di gomma	31	—	—	1 365	1 247	75	103 619	83 772
148	Carta e cartoni	234	—	928	548	510	48	12 973	5 325
149	Lavori di carta e cartone	3	—	3	—	21	5	—	15 761
150	Prodotti delle arti grafiche	3	—	—	—	4	3	—	81
151	Strumenti musicali e loro parti	8	1	3	6	11	1	2 903	2 369
155	Calzature di gomma	7	—	—	—	—	33	—	—
156	Cappelli e berretti	1 296	3	307	231	160	741	140 706	101 690
157	Bottoni	111	3 624	116 508	95 248	97 242	97	17 026	575
158	Ombrelli e loro parti	37	18	35	90	9	—	8 307	—
159	Balocchi	—	11	109	17	60	—	26	—
160	Mercerie (esclusi i bottoni)	—	8	65	3	4	—	1 474	1 088
161	Semi non oleosi	—	—	—	—	—	—	—	—
162	Fiori freschi, piante vive e prodotti vegetali n. n.	—	—	—	—	27	—	—	65
164	Lampade elettriche e materiale elettrico	293	196	384	1 515	6 084	227	66 074	236 210
165	Pellicole per fotografia e per cinematografia	—	—	—	4	4	6	1 601	2 563
167	Altre merci	—	—	—	—	—	30	204	123
TOTALE ESPORTAZIONE		8 776	5 208 332	3 197 719					

MALESIA BRITANNICA

Importazione

14	Prodotti dolciari	132	—	—	—	—	13	—	—
15	Amidi, fecole, lieviti e prodotti similari	—	—	18 703	986	6 428	—	7 300	32 000
16	Cacao	—	—	—	100	—	—	4 017	—
17	Tè, droghe e spezie	122	588	1 054	2 252	2 600	43	81 915	218 141
20	Frutta secche	—	—	—	—	1 110	—	—	5 394
21	Frutta, legumi e ortaggi preparati	91	—	—	—	99	17	—	990
40	Semi e frutti oleosi e loro residui	57 981	—	—	33 428	35 294	5 238	600 541	622 090
42	Oli e grassi vegetali (escluso l'olio di oliva alimentare)	—	—	3 123	47 484	64 982	—	1 069 569	1 412 974
44	Canapa, lino, juta ed altri vegetali filamentososi (escluso il cotone)	—	—	—	923	—	—	20 976	—
47	Cotone e cascami di cotone	—	—	—	—	177	—	—	2 334
61	Minerali metallici, ceneri e scorie	—	—	—	29 965	58 128	—	41 995	88 874
62	Rottami di ferro ghisa e acciaio	642	—	—	—	—	100	—	—
63	Ferro, ghisa e acciaio, greggi e semilavorati	1 080	—	—	—	—	234	—	—

segue: TAV. XVI

segue: Malesia britannica (Imp.)

N. d'ordine	GRUPPI MERCEOLOGICI	QUANTITÀ — Quintali					VALORE — Migliaia di lire		
		1939	1946	1947	1948	1949	1939	1948	1949
66	Rame e sue leghe, greggi e semilavorati.	—	—	7 532	—	—	—	—	—
74	Stagno e sue leghe, greggi e semilavorati.	14 185	2	12 766	2 752	7 866	28 781	304 022	971 018
114	Materie da intreccio greggie e semilavorate	751	—	337	1 204	1 101	137	36 391	28 237
116	Materie da intaglio e da intarsio greggie e semilavorate	—	—	—	2 516	2 079	—	41 233	34 378
127	Gomme, resine e balsami naturali.	—	—	316	745	1 118	—	22 022	26 109
128	Oli essenziali, essenze e terpeni degli oli essenziali.	—	—	—	3	64	—	1 888	22 402
134	Generi medicinali e prodotti farmaceutici	—	—	—	—	45	—	—	566
135	Generi per tinta e per concia.	181	—	60	381	110	66	11 955	2 962
139	Pelli crude, non buone da pellicceria.	—	—	687	229	38	—	8 777	2 457
144	Gomma elastica e residui	131 118	—	92 548	152 590	207 061	88 872	3 500 043	3 700 944
145	Lavori di gomma	—	—	—	—	277	—	—	11 864
162	Fiori freschi, piante vive e prodotti vegetali n. n.	—	—	—	—	—	—	—	—
164	Lampade elettriche e materiale elettrico	2	—	—	—	—	5	—	—
167	Altre merci	—	—	—	—	—	165	11 661	52 946
	TOTALE IMPORTAZIONE						123 671	5 764 305	8 236 680

Esportazione

5	Carni preparate, estratti di carne, brodi e minestre	2	—	—	—	8	4	—	1 040
8	Formaggi	55	—	—	12	45	56	1 052	4 036
10	Prodotti della pesca	14	—	—	27	25	19	877	2 961
14	Prodotti dolciari	29	—	—	23	86	10	2 022	4 340
23	Paste di frumento	19	—	—	—	—	8	—	—
25	Patate	198	—	—	—	6 981	12	—	24 541
26	Ortaggi e legumi freschi	—	—	—	—	75	—	—	1 022
29	Frutta secche	76	30	394	273	616	29	7 453	17 285
31	Frutta, legumi e ortaggi preparati	212	—	38	37	44	53	2 834	2 131
32	Conserva di pomodoro	141	—	20	8	70	42	642	1 554
34	Vini e vermut.	311	822	407	109	280	171	4 520	11 944
36	Bevande spiritose	18	22	22	51	41	23	4 712	4 214
37	Sale marino e salgemma	—	—	—	—	183 896	—	—	53 272
41	Oli e grassi animali	—	—	—	—	—	—	—	521
43	Olio di oliva alimentare	4	—	12	42	4	3	2 753	320
45	Filati di canapa; lino, juta	—	325	—	33	18	—	3 822	2 885
46	Tessuti e manufatti di canapa, lino, juta	25	27	108	—	173	12	—	6 191
47	Cotone e cascami di cotone	—	—	—	—	—	—	—	—
48	Filati di cotone	—	16	46	4 469	1 405	—	451 984	129 420
49	Tessuti e manufatti di cotone	2 340	1 903	1 986	4 623	8 762	3 019	576 949	1 380 766
54	Tessuti e manufatti di lana, crino e peli	1 710	513	385	2 021	2 280	1 800	178 588	153 965
56	Seta tratta e filati di cascami di seta	195	—	—	35	173	657	16 463	77 788
58	Tessuti e manufatti di seta	16	158	24	29	107	160	47 342	99 824
59	Fibre artificiali e cascami	36	—	249	23	300	30	2 514	37 007
60	Tessuti e manufatti di fibre artificiali	821	4 169	687	3 424	16 638	2 285	445 185	4 487 188
63	Ferro, ghisa e acciaio, greggi e semilavorati	23 020	557	566	5	179	3 573	306	7 377
64	Lavori di ferro, ghisa e acciaio	5 664	3 662	11 951	6 432	13 656	825	102 150	240 128
66	Rame e sue leghe, greggi e semilavorati	—	—	—	5	181	—	147	6 863
67	Lavori di rame e sue leghe	—	—	85	271	182	1	39 522	25 103
68	Alluminio e sue leghe, greggi e semilavorati.	—	—	221	15	10	—	2 229	1 300
69	Lavori di alluminio e sue leghe	—	—	13	68	31	—	8 648	3 001
78	Mercurio	3	—	4	—	—	14	—	—
81	Lavori diversi di metalli comuni non nominati	—	3	38	5	28	—	453	5 044
82	Macchine ed apparecchi e loro parti	39	6	611	82	261	154	16 867	25 778
83	Utensili e strumenti per arti e mestieri e per l'agricoltura.	—	1	28	47	14	1	6 957	2 144
84	Strumenti scientifici e loro parti	1	1	8	28	13	8	10 678	6 088
85	Orologi e loro parti	3	—	27	1	1	9	334	345
87	Autoveicoli	2 542	5	373	924	1 577	3 155	58 206	95 750
		410	1	66	178	263	—	—	—
88	Motocicli e velocipedi	3	—	4	—	8	5	—	1 135
		18	—	40	—	4	—	—	—
89	Altri veicoli da strade comuni e ferrate esclusi gli autoveicoli, i motocicli ed i velocipedi.	—	—	—	—	—	—	—	—
92	Parti staccate ed accessori di veicoli	43	191	758	1 057	1 580	173	94 228	115 897
93	Marmo e alabastro greggi	1 367	—	584	87	194	35	1 657	1 495
94	Marmo e alabastro lavorati	2 604	172	7 619	3 032	5 341	274	28 704	41 056
95	Pietre e minerali non metallici greggi e semilavorati (esclusi marmi, zolfo, bitumi, carbone e fosfati)	15 301	11 085	11 975	12 216	3 899	389	50 488	12 370

ASIA

segue: **Malesia britannica (Esp.)**

segue: **TAV. XVI**

N. d'ordine	GRUPPI MERCEOLOGICI	QUANTITÀ — Quintali					VALORE — Migliaia di lire		
		1939	1946	1947	1948	1949	1939	1948	1949
96	Lavori di pietre e di minerali non metallici (escluso il marmo)	214	1 690	695	10 387	12 081	37	56 169	76 400
97	Zolfo e minerali di zolfo	591	—	15	302	506	49	2 167	3 072
102	Laterizi e materiali refrattari	—	—	1 704	14 144	6 293	—	16 395	5 785
103	Calce, cemento e gesso	283	—	1	6	—	29	33	—
104	Prodotti delle industrie ceramiche	29	—	14	446	3 193	4	2 782	26 386
105	Lastre di vetro e di cristallo	373	—	—	89	402	32	952	2 837
106	Lavori di vetro e di cristallo	—	—	60	156	91	—	14 545	8 411
112	Lavori di legno	—	—	35	61	178	—	2 565	9 534
114	Materie da intreccio greggie e semilavorate	—	—	—	—	—	1	—	—
115	Lavori di materie da intreccio	—	5	5	—	6	—	—	213
116	Materie da intaglio e da intarsio greggie e semilavorate	54	—	42	2	4	71	137	722
117	Lavori di materie da intaglio e da intarsio	2	—	—	15	2	5	302	1 281
129	Profumi	—	—	—	2	1	—	513	116
131	Prodotti chimici inorganici	3 765	838	1 569	6 495	3 441	522	94 943	15 865
133	Prodotti chimici organici	69	151	—	2 546	897	60	37 402	100 823
134	Generi medicinali e prodotti farmaceutici	6	72	1	—	1	11	188	315
137	Colori, lacche e vernici	—	—	—	—	43	—	—	2 068
138	Matite, inchiostri, lucidi, neri e colle	20	—	5	—	20	6	—	487
143	Lavori in pelle	—	—	—	—	—	—	46	155
145	Lavori di gomma	21	—	1 083	2 393	559	26	139 283	35 577
148	Carta e cartoni	1 538	1 942	5 463	1 104	827	610	54 747	35 723
149	Lavori di carta e cartone	83	161	105	393	330	52	79 466	105 765
150	Prodotti delle arti grafiche	133	—	1	51	47	61	2 097	2 249
151	Strumenti musicali e loro parti	1	—	2	10	16	5	3 918	4 655
154	Calzature di pelle	1	—	—	—	—	3	—	—
156	Cappelli e berretti	102	—	—	—	—	—	—	—
	<i>paia</i>	69	26	151	370	162	370	137 739	64 324
	<i>n.</i>	37 549	13 736	71 890	169 376	82 369	—	—	—
157	Bottoni	62	51	319	530	355	123	76 501	51 068
158	Ombrelli e loro parti	1	33	41	20	52	15	1 779	5 139
159	Balocchi	—	—	1	—	19	—	—	2 249
160	Mercerie (esclusi i bottoni)	16	5	21	98	339	51	16 289	65 229
164	Lampade elettriche e materiale elettrico	27	—	7	55	36	23	1 909	2 036
165	Pellicole per fotografia e per cinematografia	—	—	6	22	1	—	6 025	888
167	Altre merci	—	—	—	—	—	8	4 260	11 253
	TOTALE ESPORTAZIONE						19 183	2 924 432	7 735 714

MANCIURIA (a)

Importazione

40	Semi e frutti oleosi e loro residui	852 505	—	—	—	—	67 078	—	—
41	Oli e grassi animali	375	—	—	—	—	57	—	—
42	Oli e grassi vegetali (escluso l'olio di oliva alimentare)	36 000	—	—	—	—	6 445	—	—
44	Canapa, lino, juta ed altri vegetali filamentososi (escluso il cotone)	210	—	—	—	—	22	—	—
52	Crino, pelo e setole	44	—	—	—	—	156	—	—
95	Pietre e minerali non metallici greggi e semilavorati (esclusi marmi, zolfo, bitumi, carbone e fosfati)	11 053	—	—	—	—	520	—	—
102	Laterizi e materiali refrattari	1	—	—	—	—	—	—	—
139	Pelli crude, non buone da pellicceria	212	—	—	—	—	85	—	—
162	Fiori freschi, piante e prodotti vegetali n.n.	1	—	—	—	—	—	—	—
	TOTALE IMPORTAZIONE						74 363		

Esportazione

4	Carni fresche e congelate (compresi gli animali morti)	1	—	—	—	—	—	—	—
5	Carni preparate, estratti di carne, brodi e minestre	29	—	—	—	—	21	—	—
34	Vini e vermut	231	—	—	—	—	213	—	—
46	Tessuti e manufatti di canapa, lino, juta	36	—	—	—	—	173	—	—
54	Tessuti e manufatti di lana, crino e pelli	16	—	—	—	—	18	—	—
64	Lavori di ferro, ghisa e acciaio	61	—	—	—	—	224	—	—
78	Mercurio	255	—	—	—	—	73	—	—
82	Macchine ed apparecchi e loro parti	—	—	—	—	—	—	—	—
85	Orologi e loro parti	13 370	—	—	—	—	25 168	—	—
87	Autoveicoli	488	—	—	—	—	—	—	—
	<i>n.</i>								

(a) Dal 1946 i dati relativi alla Manciuria sono compresi in quelli della Cina.

segue: TAV. XVI

segue: **Manciuria (Esp.)**

N. d'ordine	GRUPPI MERCEOLOGICI	QUANTITÀ — Quintali					VALORE — Migliaia di lire		
		1939	1946	1947	1948	1949	1939	1948	1949
89	Altri veicoli da strade comuni e ferrate esclusi gli autoveicoli, i motocicli ed i velocipedi.	70					77		
92	Parti staccate ed accessori di veicoli	533					3 561		
103	Calce, cemento e gesso	76 200					220		
133	Prodotti chimici organici	75					54		
145	Lavori di gomma	1 296					1 175		
165	Pellicole per fotografia e per cinematografia.						3		
	TOTALE ESPORTAZIONE						30 980		

PALESTINA

Importazione

5	Carni preparate, estratti di carne, brodi e minestre								
11	Caffè crudo					41			987
14	Prodotti dolciari				103			3 422	
15	Amidi, fecole, lieviti e prodotti similari								
16	Cacao			98					
17	Tè, droghe e spezie								
22	Farine di cereali e semolino				2 826			29 047	
27	Agrumi			1 493					
29	Frutta seche			3	98			702	
38	Tabacchi greggi		300	1 243					
41	Oli e grassi animali								
43	Olio di oliva alimentare	16 705				78	6 897		3 120
44	Canapa, lino, juta ed altri vegetali filamentosi (escluso il cotone)							3 337	
47	Cotone e cascami di cotone		9 445	1 046	1 498	47		32 388	2 859
49	Tessuti e manufatti di cotone								
50	Lane sudice				1			76	
51	Lane lavate, tinte, ecc. cascami e borra di lana		870	338	269	76		38 639	13 466
54	Tessuti e manufatti di lana, crino e peli						1		
62	Rottami di ferro, ghisa e acciaio	4 882		5 124	8 108	1 880	133	11 232	3 484
63	Ferro, ghisa e acciaio, greggi e semilavorati			84					
64	Lavori di ferro, ghisa e acciaio				14			470	
66	Rame e sue leghe, greggi e semilavorati				198			4 555	
67	Lavori di rame e sue leghe				4			348	
82	Macchine ed apparecchi e loro parti			2			1	15	
83	Utensili e strumenti per arti e mestieri e per l'agricoltura								
96	Lavori di pietre e di minerali non metallici (escluso il marmo)	14			85		3	557	
102	Laterizi e materiali refrattari					3 721			8 856
103	Calce, cemento e gesso								
104	Prodotti delle industrie ceramiche					31			1 887
109	Legno fino								
112	Lavori di legno								
116	Materie da intaglio e da intarsio greggie e semilavorate				172			822	
118	Oli minerali e residui della loro lavorazione		56 651	369 421	695 195			914 718	
119	Benzina			130 377	44 444			127 732	
121	Petrolio				4 051			7 423	
122	Oli da gas			44 109					
123	Oli lubrificanti			30					
127	Gomme, resine e balsami naturali			20					
129	Profumi								
130	Saponi			3					
132	Concimi				5 694			25 216	
133	Prodotti chimici organici			3	2	1		1 866	637
137	Colori, lacche e vernici								
139	Pelli crude, non buone da pellicceria			285	19	176		1 266	1 688
140	Pelli crude da pellicceria					2			185
142	Pelli conciate senza pelo			305	97			1 341	
143	Lavori in pelle			42					
144	Gomma elastica e residui			152	17			283	
145	Lavori di gomma			14					
148	Carta e cartoni			129					
149	Lavori di carta e cartone								
150	Prodotti delle arti grafiche	2			2	14	4	39	2 864
151	Strumenti musicali e loro parti								
154	Calzature di pelle								
	<i>paia</i>	10							
160	Mercerie (esclusi i bottoni)	2					8		

ASIA

segue: **Palestina (Imp.)**

segue: **TAV. XVI**

N. d'ordine	GRUPPI MERCEOLOGICI	QUANTITÀ — Quintali					VALORE — Migliaia di lire		
		1939	1946	1947	1948	1949	1939	1948	1949
165	Pellicole per fotografia e per cinematografia.	—	—	—	—	—	—	24	—
166	Stracci	413	122	390	228	—	81	6 439	—
167	Altre merci	—	—	—	—	—	—	16 726	—
	TOTALE IMPORTAZIONE						7 128	1 228 683	40 033

Esportazione

4	Carni fresche e congelate (compresi gli animali morti)	—	—	—	—	164	—	—	6 700
5	Carni preparate, estratti di carne, brodi e minestre	128	—	2	1	1	116	16	49
7	Giallo d'uova	—	—	—	—	350	—	—	2 214
8	Formaggi	74	—	—	31	—	80	1 798	20
9	Latte e prodotti caseari	—	—	—	—	395	—	—	2 735
10	Prodotti della pesca	41	18	9	18	25	32	223	790
11	Caffè crudo	—	—	—	—	6	—	—	301
12	Zucchero	3 949	—	—	—	55	328	—	552
13	Zucchero invertito, glucosio e melasso	—	—	—	—	2 800	—	—	7 948
14	Prodotti dolciari	210	—	443	50	104	146	6 149	6 742
15	Amidi, fecole, lieviti e prodotti similari	177	—	113	—	—	75	—	—
16	Cacao	38	—	6	7	—	22	514	—
21	Riso	—	—	—	—	10 058	—	—	103 379
22	Farine di cereali e semolino	—	—	1	—	113	—	—	1 225
23	Paste di frumento	294	—	—	—	20	114	—	110
24	Legumi secchi	—	—	—	—	27	—	—	268
25	Patate	—	—	—	15 276	—	—	54 715	—
26	Ortaggi e legumi freschi	—	459	297	9 300	32 875	—	47 535	88 065
28	Altre frutta fresche	5	25 925	83 523	19 779	2 171	2	132 036	12 019
29	Frutta secche	373	1 040	2 079	3 673	373	379	144 269	18 340
30	Castagne	148	29	541	—	—	24	—	—
31	Frutta, legumi e ortaggi preparati	744	396	429	2 281	60	246	16 668	652
32	Conserva di pomodoro	1 610	657	636	4 225	256	464	72 778	4 938
33	Birra	436	—	—	—	—	45	—	—
34	Vini e vermut	74	173	190	8	24	36	202	874
36	Bevande spiritose	1	—	18	243	—	1	1 267	—
39	Tabacchi lavorati	—	—	—	—	—	—	—	—
40	Semi e frutti oleosi e loro residui	—	3	—	—	1 553	—	—	5 425
41	Oli e grassi animali	—	—	—	—	61	—	—	1 695
42	Oli e grassi vegetali (escluso l'olio di oliva alimentare)	45	1	3	1	33	36	119	650
43	Olio di oliva alimentare	1	—	—	200	—	1	9 494	—
44	Canapa, lino, juta ed altri vegetali filamentososi (escluso il cotone)	3	—	—	100	94	1	4 206	3 464
45	Filati di canapa, lino, juta	3	—	27	—	—	4	—	177
46	Tessuti e manufatti di canapa, lino, juta	317	179	589	30	286	191	2 495	11 676
47	Cotone e cascami di cotone	29	—	—	100	139	17	1 150	8 407
48	Filati di cotone	1 801	11 678	11 208	7 502	2 319	998	802 325	209 702
49	Tessuti e manufatti di cotone	3 004	6 873	8 003	1 391	902	4 669	221 900	137 127
51	Lane lavate, tinte, ecc., cascami e borra di lana	—	—	59	—	1	—	—	95
52	Crino, pelo e setole	11	10	6	—	—	28	—	—
53	Filati di lana	112	1 446	2 218	701	593	363	211 179	113 973
54	Tessuti e manufatti di lana, crino e pelli	1 544	1 877	1 849	517	252	4 987	41 337	79 271
56	Seta tratta e filati di cascami di seta	6	205	20	—	—	68	—	—
58	Tessuti e manufatti di seta	9	345	149	4	5	67	8 060	5 794
59	Fibre artificiali e cascami	1 073	1 456	1 654	60	11	1 022	14 243	1 368
60	Tessuti e manufatti di fibre artificiali	753	7 520	2 231	373	487	1 726	91 053	89 855
61	Minerali metallici, cenere e scorie	—	—	1	—	—	—	—	—
63	Ferro e acciaio, greggi e semilavorati	3 760	302	195	156	97	459	8 454	2 068
64	Lavori di ferro, ghisa e acciaio	2 315	9 504	42 795	17 160	18 771	576	201 619	309 384
66	Rame e sue leghe, greggi e semilavorati	—	70	440	552	4 281	—	16 815	144 368
67	Lavori di rame e sue leghe	16	294	1 599	334	1 093	36	18 636	56 250
68	Alluminio e sue leghe, greggi e semilavorati	3	—	50	—	—	3	—	—
69	Lavori di alluminio e sue leghe	3	32	252	16	1	4	1 336	110
70	Nichelio e sue leghe, greggi e semilavorati	—	—	17	—	5	—	—	204
71	Lavori di nichelio e sue leghe	—	—	—	—	—	—	—	—
73	Lavori di piombo e sue leghe	1	23	309	98	96	1	11 456	12 622
74	Stagno e sue leghe, greggi e semilavorati	—	—	—	—	4	—	6	501
75	Lavori di stagno e sue leghe	—	—	—	—	4	—	—	936
77	Lavori di zinco e sue leghe	—	—	—	—	—	—	—	—
78	Mercurio	—	13	—	20	—	—	1 804	—
80	Lavori di altri metalli comuni	—	—	5	—	—	1	—	—
81	Lavori diversi di metalli comuni non nominati	3	74	219	101	154	8	7 959	9 690
82	Macchine ed apparecchi e loro parti	170	3 327	13 997	4 824	3 149	317	198 144	222 415
83	Utensili e strumenti per arti e mestieri e per l'agricoltura	11	369	1 628	73	741	8	7 434	35 893

segue : TAV. XVI

segue : Palestina (Esp.)

N. d'ordine	GRUPPI MERCEOLOGICI	QUANTITÀ — Quintali					VALORE — Migliaia di lire		
		1939	1946	1947	1948	1949	1939	1948	1949
84	Strumenti scientifici e loro parti	30	472	1 068	166	286	122	41 227	69 616
85	Orologi e loro parti		66	2	1		1	437	
87	Autoveicoli	18	1 893	2 229	275	4 006	40	8 687	49 734
	<i>n.</i>	2	264	263	12	77			
88	Motocicli e velocipedi	—	62	33	—	25	—	—	3 903
	<i>n.</i>	—	376	157	—	40	—	—	
89	Altri veicoli da strade comuni e ferrate esclusi gli autoveicoli, i motocicli ed i velocipedi	—	1	2	—	273	—	—	15 379
91	Navi, rimorchiatori e draghe	—	—	—	928	28	—	36 641	1 330
	<i>t.st.l.</i>	—	—	—	337	11	—	—	—
92	Parti staccate ed accessori di veicoli	4	173	216	276	969	11	13 780	45 360
93	Marmo e alabastro greggi	4 653	3 799	295	486	618	54	950	1 005
94	Marmo e alabastro lavorati	7 072	6 191	13 644	5 404	1 790	345	20 777	7 436
95	Pietre e minerali non metallici greggi e semilavorati (esclusi: marmi, zolfi, bitumi, carboni e fosfati)	718	238	5 494	803	2 368	53	2 153	7 374
96	Lavori di pietre e minerali non metallici (escluso il marmo)	298	322	3 579	34	1 814	30	406	16 817
97	Zolfo e minerali di zolfo	680	50	1 543	149	3 019	56	2 271	12 004
98	Bitumi solidi e asfalto	10	—	—	—	4 461	1	—	10 004
102	Laterizi e materiali refrattari	314	—	—	—	669	9	—	3 381
103	Calce, cemento e gesso	980	—	197	30	10 889	52	43	19 792
104	Prodotti delle industrie ceramiche	169	8 024	16 589	3 035	833	44	39 912	6 165
105	Lastre di vetro e di cristallo	527	3	11	—	—	47	—	—
106	Lavori di vetro e di cristallo	33	21	745	67	378	54	5 381	22 536
107	Legno comune, rozzo, sgrossato, squadrato o segato per il lungo	—	2 562	104	—	—	—	—	—
108	Legno comune in tavole, travi, assicelle, fogli, ecc.	27 884	35 651	52 387	10 375	6 182	1887	49 833	31 831
109	Legno fino	6	25	280	18	211	8	1 510	3 432
110	Legno a compensazione	—	5 613	4 415	41	139	—	482	2 524
112	Lavori di legno	1 129	2 146	3 138	3 108	6 778	260	37 579	50 784
113	Sughero greggio e lavorato	6	10	65	7	186	5	368	5 743
114	Materie da intreccio greggie e semilavorate	—	6	2 724	286	300	—	3 449	7 361
115	Lavori di materie da intreccio	139	128	420	57	48	38	1 302	1 964
116	Materie da intaglio e da intarsio greggie e semilavorate	6	31	40	7	64	15	472	2 748
117	Lavori di materie da intaglio e da intarsio.	5	23	88	86	89	21	10 272	4 001
118	Oli minerali greggi e residui della loro lavorazione	—	—	—	—	144 693	—	—	170 557
119	Benzina	—	—	—	29 449	133 543	—	26 365	159 191
121	Petrolio	—	—	—	31 468	136 206	—	28 173	147 091
122	Oli da gas	—	—	—	25 285	64 742	—	22 637	75 470
127	Gomme, resine e balsami naturali	—	118	—	—	6	—	—	15
128	Oli essenziali, essenze e terpeni degli oli essenziali	22	36	18	—	9	240	197	3 483
129	Profumi	4	—	5	—	—	4	—	—
130	Saponi	7	—	—	—	—	3	—	—
131	Prodotti chimici inorganici	3 349	1 723	2 191	4 934	5 181	595	46 542	58 001
132	Concimi	20	—	—	—	991	6	—	6 850
133	Prodotti chimici organici	174	728	55	218	442	142	5 067	9 859
134	Generi medicinali e prodotti farmaceutici	232	14	89	—	77	140	269	17 060
135	Generi per tinta e per concia	—	18	—	—	99	—	—	1 524
136	Terre coloranti	—	—	274	—	—	—	—	—
137	Colori, lacche e vernici	4	—	2	—	11	5	—	853
138	Matite, inchiostri, lucidi, neri e colle	61	—	—	—	10	32	—	427
139	Pelli crude, non buone da pellicceria	—	—	359	70	—	—	2 100	—
140	Pelli crude da pellicceria	—	—	3	—	—	—	—	—
142	Pelli conciate senza pelo	16	—	—	—	—	91	—	—
143	Lavori in pelle	1	1	—	—	—	10	1 105	—
145	Lavori di gomma	82	3	1 220	306	544	112	16 983	40 620
148	Carta e cartoni	2 243	522	1 190	198	579	556	7 994	21 281
149	Lavori di carta e cartone	177	30	209	3	5	186	359	826
150	Prodotti delle arti grafiche	208	4	29	4	43	231	336	1 134
151	Strumenti musicali e loro parti	7	9	182	22	15	18	3 005	5 395
153	Lavori di pietre e di metalli preziosi	58	—	31	—	—	38	—	—
154	Calzature di pelle	—	—	—	—	—	—	—	—
	<i>paia</i>	28	—	—	—	—	—	—	—
155	Calzature di gomma	89	63	33	1	—	64	341	—
	<i>paia</i>	7 955	12 900	5 363	297	—	—	—	—
156	Cappelli e berretti	56	23	66	13	1	415	6 987	1 991
	<i>n.</i>	33 742	14 573	41 463	7 597	1 203	—	—	—
157	Bottoni	25	43	129	16	34	55	3 683	8 054
158	Ombrelli e loro parti	22	14	12	—	5	15	—	734
159	Balocchi	—	44	108	6	4	—	685	173
160	Mercerie (esclusi i bottoni)	65	255	211	28	231	144	4 784	13 936
161	Semi non oleosi	5	1	1	5 447	20	2	24 079	280
162	Fiori freschi, piante vive e prodotti vegetali n.n.	14	—	25	23	2 728	6	1 022	8 164

ASIA

segue: *Paestina (Esp.)*

segue: **TAV. XVI**

N. d'ordine	GRUPPI MERCEOLOGICI	QUANTITÀ — <i>Quintali</i>					VALORE — <i>Migliaia di lire</i>		
		1939	1946	1947	1948	1949	1939	1948	1949
164	Lampade elettriche e materiale elettrico	268	60	1 192	631	72	151	11 430	2 779
165	Pellicole per fotografia e per cinematografia.	8	1	25	21	16	44	6 931	3 826
167	Altre merci.						205	68 699	11 786
	TIALE ESPORTAZIONE						24 364	2 927 099	2 894 635

LIBANO (a)

Importazione

6	Uova di volatili					150			6 806
11	Caffè crudo.					4			115
12	Zucchero					403			4 975
43	Olio di oliva alimentare					10 950			513 832
48	Filati di cotone					55			19 750
62	Rottami di ferro, ghisa e acciaio					8 533			16 001
107	Legno comune, rozzo, sgrossato, squadrato o segato per il lungo					197			630
109	Legno fino					27			918
118	Oli minerali greggi e residui della loro lavorazione					162 215			195 881
142	Pelli conciate senza pelo					270			10 800
	TOTALE IMPORTAZIONE								769 708

Esportazione

5	Carni preparate, estratti di carne, brodi e minestre					17			1 265
9	Latte e prodotti caseari					900			9 000
14	Prodotti dolciari					269			30 252
15	Amidi, fecole, lieviti e prodotti similari					27			595
17	Tè, droghe e spezie					..			42
29	Frutta seche.					5			60
32	Conserva di pomodoro					228			5 141
36	Bevande spiritose.					3			273
42	Oli e grassi vegetali (escluso l'olio di oliva alimentare)					62			1 308
43	Olio di oliva alimentare					2			151
46	Tessuti e manufatti di canapa, lino, juta					2			292
47	Cotone e cascami di cotone					56			2 194
48	Filati di cotone					72			9 602
49	Tessuti e manufatti di cotone					320			48 740
54	Tessuti e manufatti di lana, crino e peli					590			177 570
58	Tessuti e manufatti di seta					4			6 760
59	Fibre artificiali e cascami					329			30 714
60	Tessuti e manufatti di fibre artificiali					21			9 393
63	Ferro, ghisa e acciaio, greggi e semilavorati.					6			369
64	Lavori di ferro, ghisa e acciaio					472			25 192
66	Rame e sue leghe, greggi e semilavorati					41			1 290
67	Lavori di rame e sue leghe					64			4 583
69	Lavori di alluminio e sue leghe					80			13 608
73	Lavori di piombo e sue leghe					..			55
81	Lavori diversi di metalli comuni non nominati					8			642
82	Macchine ed apparecchi e loro parti					2 036			92 839
83	Utensili e strumenti per arti e mestieri e per l'agricoltura.					206			15 794
84	Strumenti scientifici e loro parti					49			6 674
85	Orologi e loro parti					27			5 285
87	Autoveicoli					9			551
89	Altri veicoli da strade comuni e ferrate esclusi gli autoveicoli, i motocicli ed i velocipedi.					1			
90	Aereomobili					135			4 688
						288			205 162
92	Parti staccate ed accessori di veicoli					4			
93	Marmo e alabastro greggi					2 550			8 068
94	Marmo e alabastro lavorati					659			506
95	Pietre e minerali non metallici greggi e semilavorati (esclusi marmi, zolfo, bitumi, carbone e fosfati)					6 401			19 393
96	Lavori di pietre e di minerali non metallici (escluso il marmo)					33			62
98	Bitumi solidi e asfalto					7			291
						179			674

(a) Fino all'anno 1948 i dati del Libano sono compresi in quelli della Siria; la rilevazione separata per i due paesi ha avuto inizio con l'anno 1949.

segue : TAV. XVI

segue : Libano (Esp.)

N. d'ordine	GRUPPI MERCEOLOGICI	QUANTITÀ — Quintali					VALORE — Migliaia di lire		
		1939	1946	1947	1948	1949	1939	1948	1949
103	Calce, cemento e gesso	22 850	20 888
104	Prodotti delle industrie ceramiche	19	847
106	Lavori di vetro e di cristallo	179	13 611
112	Lavori di legno	840	12 244
114	Materie da intreccio greggie e semilavorate	32	723
115	Lavori di materie da intreccio	1	87
117	Lavori di materie da intaglio e da intarsio	37	5 901
119	Benzina	132 086	159 656
121	Petrolio	46 738	52 754
122	Oli da gas	56 999	63 064
131	Prodotti chimici inorganici	425	4 214
133	Prodotti chimici organici	11
134	Generi medicinali e prodotti farmaceutici	48	5 792
138	Matite, inchiostri, lucidi, neri e colle	5
143	Lavori in pelle	2	204
145	Lavori di gomma	812	55 909
148	Carta e cartoni	4 169	47 897
149	Lavori di carta e cartone	113	7 478
150	Prodotti delle arti grafiche	2	214
156	Cappelli e berretti	7	1 874
157	Bottoni	4 607	2 744
159	Balocchi	6	133
160	Mercerie (esclusi i bottoni)	68	6 472
162	Flori freschi, piante vive e prodotti vegetali n.n.	138	2 402
164	Lampade elettriche e materiale elettrico	11	518
165	Pellicole per fotografia e per cinematografia	1 292
167	Altre merci	11 937
	TOTALE ESPORTAZIONE								1 217 949

SIRIA (a)

Importazione

11	Caffè crudo	—	—	14	40	158	—	872	4 713
15	Amidi, fecole, lieviti e prodotti similari	—	—	836	—	—	—	—	596
17	Tè, droghe e spezie	—	—	—	—	11	—	—	291 264
18	Frumento	—	—	50 206	—	53 236	—	—	—
24	Legumi secchi	—	—	2 131	—	—	—	—	—
28	Altre frutta fresche	—	—	—	37	—	—	745	—
29	Frutta secca	—	—	2 418	7 240	33 296	—	33 230	142 089
31	Frutta, legumi e ortaggi preparati	—	—	—	7	1	—	137	30
36	Bevande spiritose	—	—	—	—	9	—	—	490
39	Tabacchi lavorati	—	—	—	—	—	—	—	—
40	Semi e frutti oleosi e loro residui	—	—	2 126	—	98	—	—	463
42	Oli e grassi vegetali (escluso l'olio di oliva alimentare)	—	—	89	719	1 812	—	20 949	29 448
43	Olio di oliva alimentare	105 445	191	17 261	633	7 613	44 933	28 186	355 946
44	Canapa, lino, juta ed altri vegetali filamentososi (escluso il cotone)	—	—	60	—	—	—	—	—
46	Tessuti e manufatti di canapa, lino, juta	—	—	313	—	—	—	—	—
47	Cotone e cascami di cotone	1 896	2 795	1 854	790	—	851	12 114	—
50	Lane sudice	—	—	97	414	143	—	15 603	10 196
51	Lane lavate, tinte, ecc. cascami e borra di lana	32	—	1 079	1 017	2 766	48	67 060	192 068
52	Crino, pelo e setole	—	—	—	—	39	—	—	2 468
54	Tessuti e manufatti di lana, crino e peli	—	—	1	6	31	—	952	4 775
57	Cascami di seta	—	—	173	—	—	—	—	—
62	Rottami di ferro, ghisa e acciaio	564	—	2 929	4 660	—	16	8 253	—
63	Ferro, ghisa e acciaio, greggi e semilavorati	2	—	—	—	—	2	—	—
64	Lavori di ferro, ghisa e acciaio	1	—	—	—	—	—	—	—
65	Rottami di rame e sue leghe	—	—	—	—	10	—	—	84
82	Macchine ed apparecchi e loro parti	6	—	—	13	16	2	446	2 989
83	Utensili e strumenti per arti e mestieri e per l'agricoltura	—	—	—	—	—	—	—	—
92	Parti staccate ed accessori di veicoli	1	—	—	—	4	1	—	711
98	Bitumi solidi e asfalto	883	—	—	—	—	63	—	—
107	Legno comune, rozzo, sgrossato, squadrato o segato per il lungo	—	—	—	—	255	—	—	1 403
109	Legno fino	—	—	—	217	285	—	804	1 733
118	Oli minerali greggi e residui della loro lavorazione	—	—	—	114 062	—	—	163 162	—
127	Gomme, resine e balsami naturali	—	—	239	3	78	—	1 199	1 418
130	Saponi	—	—	120	—	—	—	—	—

(a) Fino all'anno 1948 nei dati della Siria sono compresi anche quelli relativi al Libano: la rilevazione separata per i due paesi ha avuto inizio con l'anno 1949.

ASIA

segue: Siria (Imp.)

segue: TAV. XVI

N. d'ordine	GRUPPI MERCEOLOGICI	QUANTITÀ — Quintali					VALORE — Migliaia di lire		
		1939	1946	1947	1948	1949	1939	1948	1949
131	Prodotti chimici inorganici	—	—	—	—	204	—	—	542
132	Prodotti chimici organici	—	—	100	—	—	—	—	—
134	Generi medicinali e prodotti farmaceutici	—	—	—	127	194	—	3 003	1 019
135	Generi per tinta e per concia	—	—	—	991	—	—	31 299	—
139	Pelli crude, non buone da pellicceria	—	—	3 662	5 464	5 077	—	146 175	128 581
140	Pelli crude da pellicceria	—	—	59	—	—	—	—	—
142	Pelli conciate senza pelo	—	—	1 006	643	780	—	15 782	21 362
144	Gomma elastica e residui	—	—	—	159	—	—	927	—
149	Lavori di carta e cartone	88	—	—	—	—	7	—	—
154	Calzature di pelle	—	—	6	10	—	—	1 440	—
	<i>paia</i>			941	870				
167	Altre merci	—	—	—	—	—	—	982	9 429
	TOTALE IMPORTAZIONE						45 923	553 320	1 203 817

Esportazione

5	Carni preparate, estratti di carne, brodi e minestre	54	—	1	1	24	54	104	1 992
8	Formaggi	31	—	—	6	35	36	611	2 442
9	Latte e prodotti caseari	—	—	—	3	6	—	115	255
10	Prodotti della pesca	4	—	3	3	—	3	340	—
12	Zucchero	2 462	—	—	—	—	273	—	—
14	Prodotti dolciari	265	—	39	140	100	243	13 244	10 028
15	Amidi, fecole, lieviti e prodotti similari	31	—	23	41	41	14	759	713
16	Cacao	14	—	—	—	—	5	—	—
18	Frumento	—	—	—	9 920	—	—	146 625	—
21	Riso	4	—	—	1 080	—	1	11 454	104 410
22	Farine di cereali e semolino	—	—	—	—	44 863	—	—	465 595
23	Paste di frumento	124	—	—	—	—	37	—	—
26	Ortaggi e legumi freschi	—	—	—	1 173	1 397	—	3 904	12 979
28	Altre frutta fresche	3	—	1 396	963	759	—	5 268	12 450
29	Frutta seche	209	—	137	654	199	243	26 523	9 670
30	Castagne	5	—	98	348	431	1	1 909	1 721
31	Frutta, legumi e ortaggi preparati	185	—	83	162	131	36	1 773	1 578
32	Conserva di pomodoro	160	—	212	3 025	1 759	43	53 406	26 882
33	Birra	70	—	—	—	—	9	—	—
34	Vini e vermut	23	21	1 271	53	892	13	1 588	29 944
35	Alcool etilico	—	—	—	—	52	—	—	725
36	Bevande spiritose	18	—	31	1	—	8	78	30
42	Oli e grassi vegetali (escluso l'olio di oliva alimentare)	1	—	4	322	803	—	7 729	16 259
43	Olivo di oliva alimentare	3 255	—	—	251	—	1 478	5 849	—
44	Canapa, lino, juta ed altri vegetali filamentosi (escluso il cotone)	13	—	—	—	—	4	—	—
45	Filati di canapa, lino, juta	39	33	—	—	—	61	—	—
46	Tessuti e manufatti di canapa, lino, juta	636	148	318	79	131	531	9 262	13 335
47	Cotone e cascami di cotone	85	50	144	208	397	46	6 338	13 297
48	Filati di cotone	1 237	984	11 789	5 178	2 027	645	486 142	114 857
49	Tessuti e manufatti di cotone	15 549	6 074	9 559	17 784	4 708	20 884	3 132 682	818 177
51	Lane lavate, tinte, ecc., cascami e borra di lana	—	—	—	—	—	99	—	5 318
52	Crino, pelo e setole	4	—	—	—	—	13	—	—
53	Filati di lana	442	—	232	2	—	1 205	145	—
54	Tessuti e manufatti di lana, crino e pelli	5 341	618	1 623	1 119	887	14 244	437 663	318 303
56	Seta tratta e filati di cascami di seta	249	15	73	40	16	349	12 740	4 040
57	Cascami di seta	—	—	—	27	—	—	7 196	—
58	Tessuti e manufatti di seta	28	4	19	8	17	128	14 741	14 474
59	Fibre artificiali e cascami	7 369	3 544	9 244	13 288	7 134	7 785	1 280 346	534 849
60	Tessuti e manufatti di fibre artificiali	3 482	2 813	1 306	2 567	3 574	6 959	651 301	717 720
61	Minerali metallici, cenere e scorie	3	—	—	—	—	—	—	—
63	Ferro, ghisa e acciaio, greggi e semilavorati	1 157	—	—	120	54	190	3 664	1 656
64	Lavori di ferro, ghisa e acciaio	7 768	163	825	7 397	11 300	1 489	242 931	207 013
66	Rame e sue leghe, greggi e semilavorati	—	—	239	398	68	—	17 718	2 794
67	Lavori di rame e sue leghe	128	6	412	625	415	177	56 223	55 931
69	Lavori di alluminio e sue leghe	—	4	14	60	115	—	2 842	7 869
70	Nichelio e sue leghe, greggi e semilavorati	—	—	3	—	—	—	—	—
71	Lavori di nichelio e sue leghe	—	—	10	—	—	—	—	—
73	Lavori di piombo e sue leghe	574	—	23	133	26	111	2 531	1 512
78	Mercurio	—	—	2	43	—	—	3 894	—
79	Altri metalli comuni, greggi e semilavorati	—	—	—	—	4	—	—	307
80	Lavori di altri metalli comuni	9	—	2	12	—	29	118	—
81	Lavori diversi di metalli comuni non nominati	—	—	23	115	118	—	9 734	10 624
82	Macchine ed apparecchi e loro parti	379	9	2 117	4 446	4 216	362	304 647	362 087
83	Utensili e strumenti per arti e mestieri e per l'agricoltura	4	13	159	886	478	4	36 648	25 201
84	Strumenti scientifici e loro parti	15	64	229	132	114	58	30 209	37 512
85	Orologi e loro parti	—	—	—	14	—	—	2 858	378
87	Autoveicoli	276	308	167	2 466	6 791	295	180 265	448 570
	<i>n.</i>	33	41	19	111	163			

segue : TAV. XVI

segue : Siria (Esp.)

N. d'ordine	GRUPPI MERCEOLOGICI	QUANTITÀ — Quintali					VALORE — Migliaia di lire		
		1939	1946	1947	1948	1949	1939	1948	1949
88	Motocicli e velocipedi n.	—	3	18	22	18	—	2 764	3 109
			2	64	16	19			
89	Altri veicoli da strade comuni e ferrate esclusi gli autoveicoli, i motocicli ed i velocipedi	—	—	16	—	373	—	—	9 825
90	Aeromobili n.	—	—	—	—	54	—	—	66 550
						3			
91	Navì, rimorchiatori e draghe t.st.l.	—	—	10	—	—	—	—	—
				3					
92	Parti staccate ed accessori di veicoli	37	—	8	1 688	1 971	22	19 031	45 862
93	Marmo e alabastro greggi	70	—	437	907	984	2	593	683
94	Marmo e alabastro lavorati	5 071	—	12 864	19 194	422	251	62 899	4 704
95	Pietre e minerali non metallici, greggi e semilavorati (esclusi: marmi, zolfo, bitumi, carbone e fosfati)	705	50	1 048	2 254	1 734	21	9 172	5 693
96	Lavori di pietre e di minerali non metallici (escluso il marmo)	253	—	46	3 978	22	35	21 937	1 462
97	Zolfo e minerali di zolfo	387	—	—	—	1 588	31	—	6 243
98	Bitumi solidi e asfalto	297	—	—	—	—	13	—	—
102	Laterizi e materiali refrattari	—	—	792	—	700	—	—	568
103	Calce, cemento e gesso	479	—	—	2 854	4 833	29	2 725	6 938
104	Prodotti delle industrie ceramiche	8	483	1 653	3 016	150	4	52 507	4 596
105	Lastre di vetro e di cristallo	2 952	—	—	4	2	200	68	97
106	Lavori di vetro e di cristallo	117	—	114	273	263	88	24 876	16 766
107	Legno comune, rozzo, sgrassato, squadrato o segato per il lungo	433	—	—	—	—	12	—	—
108	Legno comune in tavole, travi, assicelle, fogli, ecc.	920	250	—	278	—	88	1 599	—
109	Legno fino	53	6	5	120	87	51	3 494	3 570
110	Legno a compensazione	32	—	537	1 109	1 528	7	26 767	34 113
112	Lavori di legno	511	—	183	1 702	743	164	49 688	40 336
113	Sughero greggio e lavorato	7	—	2	65	53	9	461	2 706
114	Materie da intreccio greggie e semilavorate	1	—	699	1 738	6	3	18 818	666
115	Lavori di materie da intreccio	—	—	104	90	4	—	1 978	560
116	Materie da intaglio e da intarsio greggie e semilavorate	3	—	—	10	5	6	887	207
117	Lavori di materie da intaglio e da intarsio	2	2	3	21	53	8	2 667	8 831
122	Oli da gas	—	—	—	—	15 241	—	—	17 118
127	Gomme, resine e balsami naturali	—	—	—	—	—	—	—	—
128	Oli essenziali, essenze e terpeni degli oli essenziali	—	—	1	2	2	2	1 722	669
129	Profumi	—	—	5	—	2	—	70	78
130	Saponi	2	—	—	—	—	1	—	—
131	Prodotti chimici inorganici	1 573	65	1 500	20 763	2 590	237	161 005	26 142
132	Concimi	—	—	—	495	248	—	1 222	1 308
133	Prodotti chimici organici	329	35	152	678	632	279	20 991	16 153
134	Generi medicinali e prodotti farmaceutici	75	19	113	44	90	191	7 469	10 441
135	Generi per tinta e per concia	767	—	—	—	—	148	—	—
136	Terre coloranti	—	—	58	20	125	—	221	702
137	Colori, lacche e vernici	28	—	36	91	99	26	11 827	11 285
138	Matite, inchiostri, lucidi, neri e colle	44	8	—	258	36	22	6 426	1 127
139	Pelli crude, non buone da pellicceria	37	—	4	—	—	36	—	—
141	Pelli conciate col pelo (esclusi i gropponi, le croste e le parti di pelli)	—	—	2	—	—	—	—	—
142	Pelli conciate senza pelo	14	—	—	—	—	62	—	—
143	Lavori in pelle	4	2	3	—	1	41	217	469
145	Lavori di gomma	135	—	93	775	398	226	60 836	32 566
148	Carta e cartoni	3 527	670	3 296	3 990	2 198	1 403	159 047	76 806
149	Lavori di carta e cartone	151	27	66	153	128	165	28 451	14 779
150	Prodotti delle arti grafiche	46	—	3	53	63	57	4 039	6 134
151	Strumenti musicali e loro parti	2	—	2	15	15	5	5 354	3 033
153	Lavori di pietre e di metalli preziosi . n.	70	299	—	—	—	85	—	—
154	Calzature di pelle	1	—	—	—	1	7	111	405
		176	—	22	30	40	—	—	—
155	Calzature di gomma	145	—	—	—	—	130	—	—
		29 216	—	—	—	—	—	—	—
156	Cappelli e berretti n.	176	4	32	84	27	676	12 390	8 984
		114 655	2 462	20 265	45 215	20 898	—	—	—
157	Bottoni	47	16	39	61	57	114	11 496	11 787
158	Ombrelli e loro parti	207	7	7	37	31	163	4 587	3 690
159	Balocchi	4	—	1	6	25	4	733	2 497
160	Mercerie (esclusi i bottoni)	173	73	283	376	230	349	38 257	36 139
161	Semi non oleosi	—	—	4	—	71	—	—	572
162	Fiori freschi, piante vive e prodotti vegetali n. n.	67	165	217	672	285	15	10 600	6 195
164	Lampade elettriche e materiale elettrico	367	—	245	2 499	312	213	110 022	26 366
165	Pellicole per fotografia e per cinematografia	—	—	—	1	2	3	1 022	713
167	Altre merci	—	—	—	—	—	36	237 811	21 942
	TOTALE ESPORTAZIONE						63 806	8 412 974	5 015 682

ASIA

Stabilimenti francesi dell'India

segue : TAV. XVI

N. d'ordine	GRUPPI MERCEOLOGICI	QUANTITÀ — Quintali					VALORE — Migliaia di lire		
		1939	1946	1947	1948	1949	1939	1948	1949

STABILIMENTI FRANCESI DELL'INDIA

Importazione

17	Tè, droghe e spezie	—	—	101	—	—	—	—	—
	TOTALE IMPORTAZIONE								

Esportazione

14	Prodotti dolciari	—	—	—	—	—	—	—	—
48	Filati di cotone	—	—	34	—	—	—	—	—
49	Tessuti e manufatti di cotone	—	—	52	—	—	—	—	—
97	Zolfo e minerali di zolfo	50	—	—	—	—	4	—	—
160	Mercerie (esclusi i bottoni)	—	—	—	2	—	—	16	—
	TOTALE ESPORTAZIONE						4	16	—

THAILANDIA (SIAM)

Importazione

40	Semi e frutti oleosi e loro residui	—	—	365	—	102	—	—	2 227
42	Oil e grassi vegetali (escluso l'olio di oliva alimentare).	—	—	—	2 814	2 910	—	63 323	43 969
107	Legno comune, rozzo, sgrossato, squadrato o segato per il lungo	8 838	—	5 991	3 921	10 300	1 617	77 785	142 587
111	Legna da fuoco e carbone di legna	233	—	—	—	—	1	—	—
121	Petrolio	150	—	—	—	—	5	—	—
127	Gomme, resine e balsami naturali	—	—	—	26	426	—	1 385	17 453
133	Prodotti chimici organici	—	—	384	—	—	—	—	—
134	Generi medicinali e prodotti farmaceutici	—	—	—	—	—	—	—	—
139	Pelli crude, non buone da pellicceria	1 378	—	1 849	820	106	612	19 128	4 494
140	Pelli crude da pellicceria	—	—	1	—	—	—	—	—
142	Pelli conciate senza pelo	—	—	—	—	—	—	—	—
150	Prodotti delle arti grafiche	—	—	—	—	—	—	—	—
152	Pietre e metalli preziosi kg	—	—	2	—	—	—	—	—
	TOTALE IMPORTAZIONE						2 235	161 660	210 990

Esportazione

5	Carni preparate, estratti di carne, brodi e minestre	1	—	—	—	—	2	—	—
8	Formaggi	6	—	—	—	—	6	—	—
14	Prodotti dolciari	5	—	—	—	—	5	—	—
23	Paste di frumento	17	—	—	—	—	6	—	—
24	Legumi secchi	—	—	—	—	99	—	—	839
31	Frutta, legumi e ortaggi preparati	25	—	—	—	—	8	—	—
32	Conserva di pomodoro	68	—	18	2	—	24	45	—
34	Vini e vermut hl	69	—	71	57	160	44	1 911	5 955
36	Bevande spiritose	1	—	—	—	—	2	—	—
43	Ollo di oliva alimentare	—	—	—	21	—	—	1 380	—
45	Filati di canapa, lino, juta	9	—	—	—	—	10	—	—
46	Tessuti e manufatti di canapa, lino, juta	17	100	4	21	12	16	2 811	1 247
48	Filati di cotone	9	—	45	352	2 232	9	36 868	233 224
49	Tessuti e manufatti di cotone	380	165	373	293	2 037	503	56 285	226 504
53	Filati di lana	7	—	—	—	—	32	—	—
54	Tessuti e manufatti di lana, crino e pelli	21	13	—	7	503	33	836	37 288
58	Tessuti e manufatti di seta	—	71	—	—	1	—	500	2 576
59	Fibre artificiali e cascami	1 077	—	299	235	1 207	1 014	20 441	110 954
60	Tessuti e manufatti di fibre artificiali	52	173	32	165	981	101	26 564	152 997
63	Ferro, ghisa e acciaio, greggi e semilavorati	1 947	—	672	51	7 446	277	460	69 382
64	Lavori di ferro, ghisa e acciaio	1 894	—	889	353	4 819	322	7 522	60 714
66	Rame e sue leghe, greggi e semilavorati	—	—	—	—	255	—	—	13 327
67	Lavori di rame e sue leghe	9	—	—	6	93	15	2 438	10 699
69	Lavori di alluminio e sue leghe	—	—	—	—	—	—	—	31
77	Lavori di zinco e sue leghe	2	—	—	—	—	1	—	—
78	Mercurio	—	—	3	—	—	—	—	—
81	Lavori diversi di metalli comuni non nominati	—	—	—	13	12	—	989	1 490

segue : TAV. XVI

segue : Thailandia (Siam) (Esp.)

N. d'ordine	GRUPPI MERCEOLOGICI	QUANTITÀ — Quintali					VALORE — Migliaia di lire		
		1939	1946	1947	1948	1949	1939	1948	1949
82	Macchine ed apparecchi e loro parti	63	—	18	59	261	169	12 072	33 394
83	Utensili e strumenti per arti e mestieri e per l'agricoltura	—	—	1	29	40	—	3 962	2 833
84	Strumenti scientifici e loro parti	—	—	5	2	31	3	1 477	14 593
85	Orologi e loro parti	3	—	—	—	4	12	—	1 110
87	Autoveicoli	766	243	222	239	1 528	743	16 966	121 113
88	Motocicli e velocipedi	106	35	30	31	218	—	—	—
88	n.	2	—	—	—	1	4	—	176
92	Parti staccate ed accessori di veicoli	12	—	—	—	7	—	—	—
93	Marmo e alabastro greggi	6	—	6	64	104	31	5 575	15 067
94	Marmo e alabastro lavorati	484	—	—	384	890	15	550	2 183
95	Pietre e minerali non metallici greggi e semilavorati (esclusi: marmi, zolfo, bitumi, carbone e fosfati)	82	31	410	65	612	11	807	6 358
96	Lavori di pietre e di minerali non metallici (escluso il marmo)	733	—	—	403	5 137	135	2 740	21 625
97	Zolfo e minerali di zolfo	685	—	53	343	1 797	84	6 599	23 218
103	Calce, cemento e gesso	893	—	170	1 157	879	71	7 554	5 049
104	Prodotti delle industrie ceramiche	255	—	—	—	—	15	—	—
105	Lastre di vetro e di cristallo	26	—	—	—	10	—	—	445
106	Lavori di vetro e di cristallo	1	—	17	84	123	2	8 418	9 902
112	Lavori di legno	17	—	—	8	30	11	492	1 901
113	Sughero greggio e lavorato	—	—	—	2	—	—	208	—
116	Materie da intaglio e da intarsio greggie e semilavorate	30	—	—	9	504	34	604	30 873
131	Prodotti chimici inorganici	1 263	184	—	555	450	147	8 493	5 763
132	Concimi	—	—	—	50	6 702	—	155	41 189
133	Prodotti chimici organici	5	—	—	55	50	4	1 971	723
134	Generi medicinali e prodotti farmaceutici	8	—	—	—	46	72	—	4 908
135	Generi per tinta e per concia	208	—	—	—	—	40	—	—
136	Terre coloranti	—	—	—	22	—	—	4 658	—
137	Colori, lacche e vernici	9	—	37	72	143	10	12 612	15 242
138	Matite, inchiostri, lucidi, neri e colle	—	—	2	—	—	—	—	—
145	Lavori di gomma	34	—	58	20	704	45	1 320	57 373
148	Carta e cartoni	234	—	3	122	381	82	3 952	16 665
149	Lavori di carta e cartone	3	—	1	—	—	1	—	—
150	Prodotti delle arti grafiche	—	—	—	—	—	1	—	—
151	Strumenti musicali e loro parti	—	—	—	—	2	—	—	1 283
154	Calzature di pelle	1	—	—	—	—	4	—	—
154	pelle	66	—	2	—	—	—	—	—
156	Cappelli e berretti	45	3	2	5	7	161	2 457	5 442
156	n.	27 739	1 452	1 102	3 133	9 544	—	—	—
157	Bottoni	41	—	10	2	36	35	443	8 869
159	Balocchi	—	—	—	—	3	—	—	572
160	Mercerie (esclusi i bottoni)	1	—	—	1	3	7	30	1 402
161	Semi non oleosi	1	—	—	—	—	1	—	—
164	Lampade elettriche e materiale elettrico	114	—	22	61	458	109	3 549	20 403
165	Pellicole per fotografia e per cinematografia	—	—	—	—	—	—	—	—
167	Altre merci	—	—	—	—	—	6	345	1 550
TOTALE ESPORTAZIONE							4 498	267 059	1 398 451

YEMEN

Importazione

11	Caffè crudo	5 711	450	3 536	4 589	6 008	4 872	111 324	170 290
17	Tè, droghe e spezie	—	—	—	—	15	—	—	704
29	Frutta seche	—	—	—	—	3	—	—	50
40	Semi e frutti oleosi e loro residui	—	—	4 275	—	—	—	—	—
107	Legno comune, rozzo, sgrossato squadrato o segato per il lungo	—	—	—	581	—	—	7 459	—
118	Oli minerali greggi e residui della loro lavorazione	—	312 267	238 611	324 754	503 883	—	474 281	671 775
122	Oli di gas	—	—	20 275	—	—	—	—	—
127	Gomme, resine e balsami naturali	—	—	106	652	61	—	7 111	853
139	Pelli crude, non buone da pellicceria	—	24	681	—	58	—	—	2 387
140	Pelli crude da pellicceria	—	—	—	19	—	—	2 638	—
TOTALE IMPORTAZIONE							4 872	602 813	846 059

ASIA

segue: Yemen

segue: TAV. XVI

N. d'ordine	GRUPPI MERCEOLOGICI	QUANTITÀ — Quintali					VALORE — Migliaia di lire		
		1939	1946	1947	1948	1949	1939	1948	1949
5	Carni preparate, estratti di carne, brodi e minestre	—	—	—	—	—	—	—	—
8	Formaggi	1	—	—	—	—	1	—	—
10	Prodotti della pesca	—	—	—	—	—	—	—	—
14	Prodotti dolciari	7	—	—	—	—	4	—	—
21	Riso	1	—	—	—	—	—	—	—
23	Paste di frumento	2	—	—	—	—	1	—	—
24	Legumi secchi	—	—	—	—	—	—	—	—
29	Frutta seche	—	—	—	30	—	—	1 213	—
31	Frutta, legumi e ortaggi preparati	—	—	—	—	—	—	—	—
32	Conserva di pomodoro	22	—	38	—	146	5	—	3 769
33	Birra	1	—	—	—	—	—	—	—
34	Vini e vermut	5	—	—	—	802	5	—	23 012
36	Bevande spiritose	1	—	—	—	—	2	—	—
43	Olio di oliva alimentare	2	—	—	—	—	2	—	—
48	Filati di cotone	—	—	39	31	—	—	2 418	—
49	Tessuti e manufatti di cotone	12	—	68	2	87	14	955	3 379
53	Filati di lana	—	—	3	—	—	—	—	—
54	Tessuti e manufatti di lana, crino e pelli	—	—	7	—	—	—	8	3 395
58	Tessuti e manufatti di seta	—	3	1	—	33	—	—	—
59	Fibre artificiali e cascami	—	—	12	5	—	—	489	—
60	Tessuti e manufatti di fibre artificiali	—	16	143	10	—	—	10 102	—
63	Ferro, ghisa e acciaio, greggi e semilavorati	—	—	—	52	—	—	713	—
64	Lavori di ferro, ghisa e acciaio	—	53	13	60	4	—	2 003	429
66	Rame e sue leghe, greggi e semilavorati	—	—	—	3	—	—	53	—
67	Lavori di rame e sue leghe	—	2	—	1	—	—	363	—
82	Macchine ed apparecchi e loro parti	4	—	11	144	4	12	14 505	576
83	Utensili e strumenti per arti e mestieri e per l'agricoltura	—	—	—	9	14	—	688	601
84	Strumenti scientifici e loro parti	1	—	—	—	—	15	90	—
87	Autoveicoli	45	—	—	—	—	63	—	—
91	Navi, rimorchiatori e draghe	200	—	—	—	—	15	—	—
92	Parti staccate ed accessori di autoveicoli	34	—	—	32	—	—	5 671	—
94	Marmo e alabastro lavorati	—	—	—	815	—	—	4 379	—
96	Lavori di pietre e di minerali non metallici (escluso il marmo)	—	—	—	6	—	—	562	—
104	Prodotti delle industrie ceramiche	—	—	1	9	—	—	1 197	—
105	Lastre di vetro e di cristallo	—	—	—	—	5	—	—	60
106	Lavori di vetro e di cristallo	—	—	—	—	1	—	—	77
112	Lavori di legno	—	—	—	31	—	—	193	—
114	Materie da intreccio greggie e semilavorate	—	—	—	35	1	—	17 266	496
117	Lavori di materie da intaglio e da intarsio	—	—	—	—	—	—	361	74
131	Prodotti chimici inorganici	227	—	—	—	—	51	—	—
134	Generi medicinali e prodotti farmaceutici	13	—	—	9	—	25	2 975	—
137	Colori, lacche e vernici	1	—	10	—	—	—	—	—
145	Lavori di gomma	—	—	—	12	—	—	680	—
150	Prodotti delle arti grafiche	—	—	—	29	68	—	1 230	4 862
156	Cappelli e berretti	—	—	—	69	2	—	26 351	988
160	Mercerie (esclusi i bottoni)	—	—	—	80 156	2 143	—	—	—
162	Fiori freschi, piante vive e prodotti vegetali n. n.	5	—	—	7	—	—	763	—
164	Lampade elettriche e materiale elettrico	—	—	—	—	—	1	—	—
167	Altre merci	—	—	—	50	1	—	2 907	48
	TOTALE ESPORTAZIONE						216	98 522	41 766

ALTRI PAESI OCCIDENTALI D'ASIA

Importazione

11	Caffè crudo	—	—	—	24	20	—	503	642
16	Cacao	—	—	—	—	5	—	—	270
47	Cotone e cascami di cotone	1 820	—	—	—	—	887	—	—
52	Crino, pelo e setole	5	—	—	—	—	13	—	—
100	Carbon coke	—	73 399	73 102	—	—	—	—	—
116	Materie da intaglio e da intarsio greggie e semilavorate	—	—	1	—	—	—	—	—
118	Oli minerali greggi e residui della loro lavorazione	—	—	1 042 032	559 441	5 250 858	—	763 304	7 183 398
119	Benzina	—	—	27 608	—	—	—	—	—
121	Petrolio	—	—	—	27	—	—	49	—
122	Oli da gas	—	—	—	56 819	1 000	—	120 647	1 988

segue : TAV. XVI

segue : Altri Paesi occidentali d'Asia (Imp.)

N. d'ordine	GRUPPI MERCEOLOGICI	QUANTITÀ — Quintali					VALORE — Migliaia di lire		
		1939	1946	1947	1948	1949	1939	1948	1949
128	Oli essenziali, essenze e terpeni degli oli essenziali.	—	12	—	—	—	—	—	—
139	Pelli crude, non buone da pellicceria	38	—	—	49	—	29	2 185	—
140	Pelli crude da pellicceria	18	—	—	—	—	812	—	—
161	Semi non oleosi	1	—	—	—	—	—	—	—
163	Budella.	1	—	—	—	—	6	—	—
166	Stracci	1	—	—	—	—	1	—	—
	TOTALE IMPORTAZIONE						1 748	886 688	7 186 298

Esportazione

5	Carni preparate, estratti di carne, brodi e minestre	—	—	—	—	—	—	—	203
8	Formaggi	1	—	—	—	—	2	—	—
14	Prodotti dolciari	12	—	—	—	32	20	—	906
23	Paste di frumento	46	—	—	—	—	15	—	—
28	Altre frutta fresche	—	—	—	—	154	—	—	1 897
30	Castagne	—	—	—	—	50	—	—	531
31	Frutta, legumi e ortaggi preparati	—	—	—	—	221	—	—	3 439
32	Conserva di pomodoro	62	—	—	458	1 545	22	12 235	42 598
34	Vini e vermut	4	—	2	—	—	3	—	—
43	Olio di oliva alimentare	—	—	—	8	—	—	559	—
46	Tessuti e manufatti di canapa, lino, juta	—	—	—	—	6	—	—	484
48	Filati di cotone	—	652	—	—	—	—	—	—
49	Tessuti e manufatti di cotone	2	—	39	281	343	3	52 011	51 609
53	Filati di lana	—	—	—	—	35	—	—	5 140
54	Tessuti e manufatti di lana, crino e peli	26	14	43	266	369	57	31 865	42 760
58	Tessuti e manufatti di seta	—	1	29	—	14	—	—	3 221
60	Tessuti e manufatti di fibre artificiali	6	29	33	120	383	20	38 376	103 734
64	Lavori di ferro, ghisa e acciaio	—	—	—	—	23 809	—	—	253 304
67	Lavori di rame e sue leghe	—	—	—	6	—	1	1 166	19
82	Macchine ed apparecchi e loro parti	10	—	9	12	108	36	7 882	14 548
84	Strumenti scientifici e loro parti	—	—	—	—	—	1	—	—
87	Autoveicoli	314	—	327	—	582	389	—	33 028
90	Aeromobili	30	—	—	—	—	750	—	—
92	Parti staccate ed accessori di veicoli	1	—	4	—	26	3	—	3 755
93	Marmo e alabastro greggi	—	—	—	—	200	—	—	463
94	Marmo e alabastro lavorati	—	—	—	—	74	—	—	927
95	Pietre e minerali non metallici greggi e semilavorati (esclusi: marmi, zolfo, bitumi, carbone e fosfati)	—	—	—	—	25	—	—	111
103	Calce, cemento e gesso	—	—	—	—	80 000	—	—	82 494
104	Prodotti delle industrie ceramiche	—	—	—	8	57	—	962	2 706
105	Lastre di vetro e di cristallo	—	—	90	—	—	—	—	—
106	Lavori di vetro e di cristallo	—	—	—	—	9	—	—	805
112	Lavori di legno	—	—	—	—	12	—	—	326
117	Lavori di materie d'intaglio e d'intarsio	—	—	—	—	—	—	—	2 109
131	Prodotti chimici inorganici	1	—	373	2 500	1 533	1	9 720	1 810
134	Generi medicinali e prodotti farmaceutici	2	—	2	—	2	3	—	138
143	Lavori in pelle	—	—	—	—	—	1	—	—
145	Lavori di gomma	56	—	—	3	54	63	138	3 857
150	Prodotti delle arti grafiche	—	—	—	—	—	—	31	—
151	Strumenti musicali e loro parti	—	—	—	—	1	—	—	285
156	Cappelli e berretti	—	—	—	—	1	—	—	392
160	Mercerie (esclusi i bottoni)	—	—	—	—	588	—	—	—
164	Lampade elettriche e materiale elettrico	1	—	—	—	2	—	172	1 196
167	Altre merci	—	—	—	—	—	40	322 345	—
	TOTALE ESPORTAZIONE						1 431	477 462	658 795

ALTRI PAESI NON OCCIDENTALI D'ASIA

Importazione

11	Caffè crudo	—	325	16	6	—	—	88	—
16	Cacao.	—	—	122	653	146	—	23 758	4 324
17	Tè, droghe e spezie	—	—	96	144	—	—	6 439	—
42	Oli e grassi vegetali (escluso l'olio di oliva alimentare).	—	—	—	171	—	—	1 749	—
44	Canapa, lino, juta ed altri vegetali filamentososi (escluso il cotone)	—	—	—	366	—	—	7 600	—
138	Matite, inchiostri, lucidi neri e colle	—	—	26	—	—	—	—	—
	TOTALE IMPORTAZIONE							39 634	4 324

ASIA

segue: Altri paesi non occidentali d'Asia

segue: Tav. XVI

N. d'ordine	GRUPPI MERCEOLOGICI	QUANTITÀ — Quintali					VALORE — Migliaia di lire		
		1939	1946	1947	1948	1949	1939	1948	1949
14	Prodotti dolciari	2	—	—	—	—	1	—	—
23	Paste di frumento	13	—	—	—	—	4	—	—
25	Patate	—	—	—	180	—	—	970	—
29	Frutta seche	—	—	—	6	—	—	285	—
31	Frutta, legumi e ortaggi preparati	1	—	—	—	—	—	—	17
32	Conserva di pomodoro	—	—	—	—	545	—	—	14 171
34	Vini e vermut	—	—	21	3	—	—	132	—
36	Bevande spiritose	1	—	—	—	—	1	—	—
49	Tessuti e manufatti di cotone	—	—	—	3	346	1	699	59 201
54	Tessuti e manufatti di lana, crino e pelli	—	—	2	—	94	—	—	7 488
58	Tessuti e manufatti di seta	—	—	—	—	4	—	—	2 657
59	Fibre artificiali e cascami	—	—	—	—	—	—	—	115
60	Tessuti e manufatti di fibre artificiali	—	—	—	44	256	—	17 374	51 548
64	Lavori di ferro, ghisa e acciaio	—	—	—	1	21 347	—	167	172 323
82	Macchine ed apparecchi e loro parti	—	—	—	1	52	—	129	2 206
83	Utensili e strumenti per arti e mestieri e per l'agricoltura	—	—	—	—	10	—	—	225
85	Orologi e loro parti	—	—	—	—	—	—	—	114
92	Parti staccate ed accessori di veicoli	—	—	1	—	—	—	—	—
93	Marmo e alabastro greggi	—	—	—	421	74	—	1 117	155
94	Marmo e alabastro lavorati	—	—	—	132	258	—	1 283	1 330
95	Pietre e minerali non metallici greggi e semilavorati (esclusi: marmi, zolfo, bitumi, carbone e fosfati)	—	—	—	—	—	—	—	5
96	Lavori di pietre e di minerali non metallici (escluso il marmo)	—	—	—	—	236	—	—	779
104	Prodotti delle industrie ceramiche	—	—	—	20	—	—	328	—
112	Lavori di legno	—	—	—	—	17	—	—	1 022
117	Lavori di materie da intaglio e da intarsio	—	—	—	—	—	—	—	—
131	Prodotti chimici inorganici	—	—	—	11	—	—	774	—
134	Generi medicinali e prodotti farmaceutici	15	—	—	4	1	73	492	431
145	Lavori di gomma	—	—	—	—	—	—	—	153
148	Carta e cartoni	—	—	—	2	287	—	99	16 632
150	Prodotti delle arti grafiche	—	—	—	—	—	—	59	—
156	Cappelli e berretti	2	—	—	1	—	12	282	—
158	Ombrelli e loro parti	1 178	—	—	774	—	—	—	430
160	Mercerie (esclusi i bettoni)	—	—	—	1	2	1	795	211
164	Lampade elettriche e materiale elettrico	—	—	—	15	—	—	402	—
TOTALE ESPORTAZIONE							93	25 387	331 213

Esportazione

A F R I C A

AFRICA EQUATORIALE OCCIDENTALE BRITANNICA

Importazione

11	Caffè crudo	—	—	24	600	791	—	14 064	26 036
16	Cacao	9 447	—	44	—	10 416	1 930	—	389 454
17	Tè, droghe e spezie	—	—	—	2	48	—	103	1 669
28	Altre frutta fresche	—	—	75	—	—	—	—	—
40	Semi e frutti oleosi	274	—	—	—	—	31	—	—
42	Oli e grassi vegetali e loro residui (escluso l'olio di oliva alimentare)	801	—	—	—	—	—	—	—
44	Canapa, lino, juta ed altri vegetali filamentososi (escluso il cotone)	—	—	—	398	46 300	108	6 662	873 749
47	Cotone e cascami di cotone	—	29 961	21 691	2 301	100	—	3 613	1 167
50	Lane sudice	—	—	—	504	—	—	84 737	—
61	Minerali metallici, cenere e scorie	20 256	—	9 116	—	—	—	24 978	—
62	Rottami di ferro, ghisa e acciaio	22 599	—	—	—	—	—	—	—
66	Rame e sue leghe, greggi e semilavorati	—	—	10 140	6 842	3 883	—	186 898	87 669
95	Pietre e minerali non metallici greggi e semilavorati (esclusi: marmi, zolfo, bitumi, carbone e fosfati)	—	—	—	6	—	—	288	—
107	Legno comune, rozzo, sgrossato, squadrato o segato per il lungo	326	—	1 233	37	500	17	145	1 904
109	Legno fino	214	—	—	5 418	16 808	10	21 739	57 937
127	Gomme resine e balsami naturali	—	2 151	225	—	—	—	—	—
133	Prodotti chimici organici	403	—	—	—	—	—	44	—
134	Generi medicinali e prodotti farmaceutici	22	—	—	—	22	—	27	255
135	Generi per tinta e per concia	91	—	—	—	—	—	55	—
139	Pelli crude, non buone da pellicceria	832	—	653	351	61	319	18 795	3 619
140	Pelli crude da pellicceria	—	—	—	—	—	—	1	—
141	Pelli conciate col pelo (esclusi i gruppi, le croste e le parti di pelli)	—	—	—	—	—	—	1	—
144	Gomma elastica e residui	—	—	305	—	—	—	—	—
TOTALE IMPORTAZIONE							3 826	362 022	1 443 459

N. d'ordine	GRUPPI MERCBOLOGICI	QUANTITÀ — Quintali					VALORE — Migliaia di lire		
		1939	1946	1947	1948	1949	1939	1948	1949
Esportazione									
5	Carni preparate, estratti di carne, brodi e minestre ..	5	—	6	5	1	7	837	121
8	Formaggi ..	—	—	—	—	1	—	—	79
10	Prodotti della pesca ..	—	1	4	2	5	—	371	366
12	Zucchero ..	315	—	—	—	—	39	—	—
14	Prodotti dolciari ..	5	—	2	14	111	4	726	6 443
15	Amidi, fecole, lieviti e prodotti similari ..	—	—	86	—	—	—	—	—
17	Tè, droghe e spezie ..	—	—	1	—	—	—	—	148
21	Riso ..	—	—	—	—	99	—	—	1 188
23	Paste di frumento ..	169	—	—	—	—	74	—	—
28	Altre frutta fresche ..	—	—	85	—	—	—	—	—
29	Frutta secche ..	5	—	328	—	53	2	—	1 697
31	Frutta, legumi e ortaggi preparati ..	30	—	116	31	12	10	409	231
32	Conserva di pomodoro ..	5 593	244	2 448	1 098	3 756	1 398	24 787	96 876
33	Birra .. hl	40	—	—	—	—	8	—	—
34	Vini e vermut ..	221	228	1 405	188	496	124	6 847	18 826
36	Bevande spiritose ..	5	—	2	5	—	4	—	23
43	Olio di oliva alimentare ..	—	—	—	114	38	—	8 113	2 572
45	Filati di canapa, lino, juta ..	—	—	77	—	—	—	—	—
46	Tessuti e manufatti di canapa, lino, juta ..	12	174	252	1	11	12	138	4 981
48	Filati di cotone ..	—	—	607	234	739	—	25 073	95 393
49	Tessuti e manufatti di cotone ..	2 643	2 769	4 676	6 857	11 520	3 181	1 360 739	1 998 677
53	Filati di lana ..	—	—	8	—	—	—	—	—
54	Tessuti e manufatti di lana, crino e pelli ..	73	93	543	164	395	208	23 993	39 140
56	Seta tratta e filati di cascami di seta ..	8	—	36	4	—	14	559	—
58	Tessuti e manufatti di seta ..	—	1	21	34	8	6	11 963	7 737
59	Fibre artificiali e cascami ..	114	—	7	—	—	162	—	—
60	Tessuti e manufatti di fibre artificiali ..	1 782	1 780	1 963	1 486	6 123	4 051	421 997	1 554 911
63	Ferro, ghisa e acciaio, greggi e semilavorati ..	399	—	—	20	—	73	208	—
64	Lavori di ferro, ghisa e acciaio ..	1 591	683	1 404	2 073	4 269	227	56 091	84 451
67	Lavori di rame e sue leghe ..	2	—	12	33	191	2	5 009	19 975
69	Lavori di alluminio e sue leghe ..	—	—	8	46	19	—	3 508	1 718
73	Lavori di piombo e sue leghe ..	—	—	—	1	36	—	2 923	1 121
78	Mercurio ..	—	—	6	—	—	—	—	—
79	Altri metalli comuni, greggi e semilavorati ..	—	—	2	—	—	—	—	—
81	Lavori diversi di metalli comuni non nominati ..	—	2	140	67	104	—	7 335	13 049
82	Macchine ed apparecchi e loro parti ..	18	—	181	160	743	39	20 276	120 884
83	Utensili e strumenti per arti e mestieri e per l'agricoltura ..	10	—	173	14	142	70	1 502	9 489
84	Strumenti scientifici e loro parti ..	—	—	4	—	13	—	358	3 726
85	Orologi e loro parti ..	1	10	37	4	64	2	12 238	36 488
87	Autoveicoli ..	—	229	69	28	541	—	1 875	30 607
88	Motocicli e velocipedi ..	2	32	13	5	53	—	—	—
92	Parti staccate ed accessori di veicoli ..	12	—	33	—	1	3	—	56
93	Marmo e alabastro greggi ..	1	59	31	64	131	4	8 000	12 830
94	Marmo e alabastro lavorati ..	50	—	244	25	311	—	100	366
95	Pietre e minerali non metallici greggi e semilavorati (esclusi: marmi, zolfo, bitumi, carbone e fosfati) ..	60	—	231	93	63	12	1 421	1 323
96	Lavori di pietre e di minerali non metallici (escluso il marmo) ..	2 788	—	—	402	6	95	1 358	373
97	Zolfo e minerali di zolfo ..	156	—	—	46	2 163	7	966	10 312
102	Laterizi e materiali refrattari ..	10	—	—	—	—	1	—	12 000
103	Calce, cemento e gesso ..	2 883	—	10	2 000	10 000	37	4 374	18 700
104	Prodotti delle industrie ceramiche ..	—	—	689	637	1 120	—	15 258	10 435
106	Lavori di vetro e di cristallo ..	64	61	748	1 120	1 644	125	158 368	193 831
107	Legno comune, rozzo, sgrassato, squadrato o segato per il lungo ..	—	—	—	—	20	—	—	100
112	Lavori di legno ..	—	—	114	40	115	—	1 794	2 709
115	Lavori di materie da intreccio ..	—	—	51	—	4	—	—	141
117	Lavori di materie da intaglio e da intarsio ..	1	—	1	14	5	1	5 844	9 626
119	Benzina ..	—	—	—	—	152 172	—	—	190 858
121	Petrolio ..	—	—	—	—	86 599	—	—	102 253
122	Oli da gas ..	—	—	—	—	51 112	—	—	58 935
129	Profumi ..	—	—	—	—	—	—	5	—
131	Prodotti chimici inorganici ..	5	—	752	1 013	—	—	12 868	—
133	Prodotti chimici organici ..	126	—	11	4	20	111	24	531
134	Generi medicinali e prodotti farmaceutici ..	1	—	—	—	1	14	65	378
135	Generi per tinta e per concia ..	—	—	—	780	—	—	11 213	—
136	Terre coloranti ..	9	—	1	—	—	2	—	—
137	Colori, lacche e vernici ..	—	—	—	1	27	—	43	462
143	Lavori in pelle ..	—	—	—	—	—	—	—	162
145	Lavori di gomma ..	73	—	696	4 652	629	93	327 106	41 301
148	Carta e cartoni ..	1	—	—	111	1	—	1 893	44
149	Lavori di carta e cartone ..	4	—	9	—	—	2	—	—

AFRICA

segue: Africa equat. occid. britannica (Esp.)

segue: TAV. XVI

N. d'ordine	GRUPPI MERCEOLOGICI	QUANTITÀ — Quintali					VALORE — Migliaia di lire		
		1939	1946	1947	1948	1949	1939	1948	1949
150	Prodotti delle arti grafiche	10	—	40	7	15	5	267	672
151	Strumenti musicali e loro parti	—	—	1	141	35	—	41 000	11 470
154	Calzature di pelle <i>paia</i>	1	—	—	—	—	11	—	—
		319	—	—	—	—	—	—	—
155	Calzature di gomma <i>paia</i>	1	—	—	—	—	3	—	—
		201	—	—	—	—	—	—	—
156	Cappelli e berretti <i>n.</i>	24	—	212	76	107	96	28 522	38 522
		13 232	—	114 427	60 181	104 488	—	—	—
157	Bottoni	17	7	58	18	16	34	3 311	2 433
158	Ombrelli e loro parti	—	4	122	7	13	—	1 145	2 440
159	Balocchi	—	—	1	1	17	—	233	4 079
160	Mercerie (esclusi i bottoni)	—	—	—	—	53	24	1 779	10 077
167	Altre merci	7	3	27	10	—	2	2 167	12 704
	TOTALE ESPORTAZIONE						10 399	2 627 395	4 901 040

AFRICA EQUATORIALE ORIENTALE BRITANNICA

Importazione

11	Caffè crudo	1 358	104	21	8 713	4 195	1 011	195 229	128 442
15	Amidi, fecole, lieviti e prodotti similari	—	—	147	—	—	—	—	—
16	Cacao	—	—	—	—	17	—	—	512
17	Tè, droghe e spezie	92	—	49	22	—	124	577	—
22	Farine di cereali e semolino	—	—	—	104	—	—	1 409	—
24	Legumi secchi	—	—	589	—	—	—	—	—
29	Frutta secche	—	—	—	—	891	—	—	14 153
40	Semi e frutti oleosi e loro residui	7 590	—	—	178	—	669	1 065	—
41	Oli e grassi animali	—	—	—	16	—	—	106	—
42	Oli e grassi vegetali (escluso l'olio di oliva alimentare)	—	—	376	186	251	—	2 165	5 063
44	Canapa, lino, juta ed altri vegetali filamentosi (escluso il cotone)	—	—	197	3 495	8 604	—	63 254	171 268
47	Cotone e cascami di cotone	4 350	—	2 141	2 108	3 370	2 170	108 741	193 354
50	Lane sudice	640	—	—	563	—	295	45 508	—
61	Minerali metallici, ceneri e scorie	51	—	—	—	—	242	—	—
62	Rottami di ferro, ghisa e acciaio	—	—	—	—	2 016	—	—	2 102
65	Rottami di rame e sue leghe	—	—	1 302	—	—	—	—	—
95	Pietre e minerali non metallici greggi e semilavorati (esclusi: marmi, zolfo, bitumi, carbone e fosfati)	914	—	—	975	15 348	203	1 974	44 343
107	Legno comune, rozzo, sgrassato, squa- drato o segato per il lungo	—	—	307	—	116	—	—	481
109	Legno fino	50	—	266	—	645	7	—	2 438
116	Materie da intaglio e da intarsio greggie e semilavorate	1	—	1 467	63	125	4	815	2 211
117	Lavori di materie da intaglio e da intarsio	—	—	3	—	—	—	—	—
127	Gomme, resine e balsami naturali	—	—	2 504	81	25	—	995	503
130	Saponi	—	—	—	387	—	—	5 994	—
133	Prodotti chimici organici	—	—	6	12	—	—	6 456	17 530
134	Generi medicinali e prodotti farmaceutici	18	—	90	21	25	5	709	2 839
135	Generi per tinta e per concia	92	—	—	—	—	5	—	—
139	Pelli crude, non buone da pellicceria	2 874	251	733	2 707	753	1 172	101 250	48 494
140	Pelli crude, da pellicceria	—	—	—	—	—	—	94	—
142	Pelli conciate senza pelo	—	—	1	—	—	—	—	—
167	Altre merci	—	—	—	—	—	—	—	16
	TOTALE IMPORTAZIONE						5 907	536 341	633 749

Esportazione

5	Carni preparate, estratti di carne, brodi e minestre	15	—	1	1	1	19	46	49
8	Formaggi	33	—	—	1	3	36	147	287
9	Latte e prodotti caseari	152	—	—	—	—	36	—	—
10	Prodotti della pesca	2	—	11	1	3	4	54	405
14	Prodotti dolciari	31	—	48	4	—	17	103	22
17	Tè, droghe e spezie	—	—	—	—	—	—	—	—
23	Paste di frumento	283	—	—	—	—	113	—	—
28	Altre frutta fresche	—	—	—	—	—	—	—	28
29	Frutta secche	13	—	336	745	731	16	30 867	30 705
31	Frutta, legumi e ortaggi preparati	46	—	149	51	9	23	397	144
32	Conserva di pomodoro	34	—	32	178	396	15	5 007	10 182
33	Birra <i>hl</i>	172	—	—	—	9	39	—	124
34	Vini e vermut	377	274	495	327	459	189	13 272	16 786
36	Bevande spiritose	1	2	—	—	14	1	—	1 051
38	Tabacchi greggi	—	—	—	—	400	—	—	11 000
40	Semi e frutti oleosi e loro residui	—	—	—	10	56	—	290	1 381

segue: TAV. XVI

segue: Africa equat. orient. britannica (Esp.)

N. d'ordine	GRUPPI MERCEOLOGICI	QUANTITÀ — <i>Quintali</i>					VALORE — <i>Migliaia di lire</i>		
		1939	1946	1947	1948	1949	1939	1948	1949
42	Oli e grassi vegetali (escluso l'olio di oliva alimentare)	—	—	52	1	—	—	15	—
43	Olio di oliva alimentare	..	—	71	134	15	..	9 639	1 186
45	Filati di canapa, lino, juta	—	—	—	—	1	—	—	93
46	Tessuti e manufatti di canapa, lino, juta	6	—	5	—	50	2	—	4 575
48	Filati di cotone	—	23	752	318	—	—	30 995	—
49	Tessuti e manufatti di cotone	4 675	695	1 226	7 877	13 343	2 463	873 047	896 302
52	Crino, pelo e setolo	—	15	—	—	—	—	—	—
54	Tessuti e manufatti di lana, crino e pelli	2 166	679	169	35	1 531	1 672	11 512	94 343
56	Seta tratta e filati di cascami di seta	—	17	—	—	—	—	—	—
58	Tessuti e manufatti di seta	..	7	6	9	17	4	6 123	29 797
59	Fibre artificiali e cascami	—	53	34	—	—	—	—	—
60	Tessuti e manufatti di fibre artificiali	335	1 567	567	2 273	4 869	306	199 159	684 684
63	Ferro, ghisa e acciaio, greggi e semilavorati	2 658	—	6	85	662	331	1 821	17 034
64	Lavori di ferro, ghisa e acciaio	8 088	796	4 987	256	8 151	1 065	20 122	201 027
66	Rame e sue leghe, greggi e semilavorati	—	—	—	—	22	—	—	732
67	Lavori di rame e sue leghe	..	5	85	13	13	..	2 383	1 702
69	Lavori di alluminio e sue leghe	—	—	21	..	—	—	6	—
70	Nichelio e sue leghe, greggi e semilavorati	—	—	—	36	59	—	2 405	4 241
73	Lavori di piombo e sue leghe	10	—	—	—	—	10	—	500
78	Mercurio	17	—	10	—	10	78	—	1 235
80	Lavori di altri metalli comuni	—	—	—	—	2	—	—	132
81	Lavori diversi di metalli comuni non nominati	—	—	62	4	12	—	320	2 054
82	Macchine ed apparecchi e loro parti	141	3	283	1 128	12 489	145	89 931	929 065
83	Utensili e strumenti per arti e mestieri e per l'agricoltura	8	—	48	44	21	9	7 842	4 071
84	Strumenti scientifici e loro parti	1	4	7	1	4	4	675	3 933
85	Orologi e loro parti	—	—	1	—	8	—	90	8 979
87	Autoveicoli	395	—	140	1 305	2 058	422	90 759	36 098
88	Motocicli e velocipedi	55	—	5	53	81	—	—	—
89	Altri veicoli da strade comuni e ferrate esclusi gli autoveicoli, i motocicli ed i velocipedi	7	—	1	—	1	12	—	12
92	Parti staccate ed accessori di veicoli	5	115	68	115	390	18	14 069	16 490
93	Marmo e alabastro greggi	434	—	—	—	2 301	9	—	4 655
94	Marmo e alabastro lavorati	96	—	33	51	1 258	20	1 463	15 926
95	Pietre e minerali non metallici greggi e semilavorati (esclusi: marmi, zolfo, bitumi, carbone e fosfati)	—	—	625	16	1 065	11	355	4 357
96	Lavori di pietre e di minerali non metallici (escluso il marmo)	—	—	—	679	5 017	—	3 170	23 498
97	Zolfo e minerali di zolfo	248	—	—	4 018	—	19	16 774	—
102	Laterizi e materiali refrattari	—	—	—	—	2 532	—	—	26 762
103	Calce cemento e gesso	98	—	—	6 998	87 450	10	15 247	149 623
104	Prodotti delle industrie ceramiche	—	—	403	577	139	—	11 391	5 279
106	Lavori di vetro e di cristallo	38	189	1 397	414	1 284	35	40 296	121 553
109	Legno fino	—	—	194	—	—	—	—	—
110	Legno a compensazione	—	—	—	—	105	—	—	3 631
112	Lavori di legno	1	—	67	..	2	2	10	171
113	Sughero greggio e lavorato	—	—	2	—	13	—	—	262
115	Lavori di materie da intreccio	30	—	—	—	6	11	—	250
117	Lavori di materie da intaglio e da intarsio	—	—	..	1	..	—	71	37
129	Profumi	—	—	1	—	—	—	—	—
130	Saponi	25	—	—	—	—	10	—	—
131	Prodotti chimici inorganici	20	3 980	3 630	745	3 201	14	23 629	28 540
133	Prodotti chimici organici	1	5	28	—	10	1	—	306
134	Generi medicinali e prodotti farmaceutici	4	—	11	—	231	11	—	1 831
138	Matite, inchiostri, lucidi, neri e colle	—	—	24	2	—	—	80	—
143	Lavori in pelle	—	—	—	25	—	—	935	—
145	Lavori di gomma	15	—	—	3 414	682	15	284 735	45 824
148	Carta e cartoni	408	—	29	—	272	73	—	2 753
149	Lavori di carta e cartone	101	—	69	—	61	171	—	5 768
150	Prodotti delle arti grafiche	19	—	1	5	—	15	429	—
151	Strumenti musicali e loro parti	2	—	1	3	9	3	793	2 774
154	Calzature di pelle	2	—	—	—	—	17	—	—
156	Cappelli e berretti	370	24	199	83	75	168	32 065	30 255
157	Bottoni	36	1	—	—	—	—	—	—
158	Ombrelli e loro parti	19 239	1 176	100 318	93 123	44 15.	59	1 895	513
159	Balocchi	31	—	33	11	2	—	—	—
160	Mercerie (esclusi i bottoni)	—	44	14	—	—	—	—	216
161	Semi non oleosi	2	..	5	17	50	7	2 706	6 544
161	Semi non oleosi	15	—	—	—	11	6	—	587
162	Fiori freschi, piante vive e prodotti vegetali n. n.	..	—	—	—	—	—	—	—
164	Lampade elettriche e materiale elettrico	—	—	4	9	6	—	801	576

AFRICA

segue: Africa equat. orient. britannica (Esp.)

segue: Tav. XVI

N. d'ordine	GRUPPI MERCEOLOGICI	QUANTITÀ — Quintali					VALORE — Migliaia di lire		
		1939	1946	1947	1948	1949	1939	1948	1949
165	Pellicole per fotografia e per cinematografia	—	—	—	—	—	—	—	—
167	Altre merci	—	—	—	—	—	8	1 571	7 119
	TOTALE ESPORTAZIONE						7 744	1 849 512	3 502 260

AFRICA EQUATORIALE OCCIDENTALE FRANCESE

Importazione

10	Prodotti della pesca	—	—	—	—	397	—	—	2 664
11	Caffè crudo	—	—	428	—	—	—	—	—
16	Cacao	—	—	2 897	9 445	15 433	—	372 863	482 720
17	Tè, droghe e spezie	—	—	11	64	9	—	747	108
20	Granoturco	—	—	3 664	—	—	—	—	—
42	Oli e grassi vegetali (escluso l'olio di oliva alimentare)	76	—	—	—	—	11	—	—
44	Canapa, lino, juta ed altri vegetali filamentosi (escluso il cotone)	—	20	194	—	10	—	—	373
47	Cotone e cascami di cotone	289	4 890	212	1 254	—	85	31 746	—
61	Minerali metallici, ceneri scorie	—	—	—	10 110	—	—	18 979	—
62	Rottami di ferro, ghisa e acciaio	27 315	—	—	—	—	775	—	—
101	Fosfati minerali	—	—	—	10 149	—	—	11 508	—
107	Legno comune, rozzo, sgrossato, squadrato o segato per il lungo	21 964	—	49 317	4 080	12 982	881	9 772	44 489
109	Legno fino	179	—	18 138	11 065	7 757	9	22 804	26 600
127	Gomme, resine e balsami naturali	134	284	—	14	—	41	90	—
128	Oli essenziali, essenze e terpeni degli oli essenziali	—	1	21	—	—	—	—	—
130	Saponi	—	1	—	—	—	—	—	—
134	Generi medicinali e prodotti farmaceutici	1	147	32	—	—	1	—	—
139	Pelli crude, non buone da pellicceria	52	—	730	—	1 227	32	—	21 140
142	Pelli conciate senza pelo	—	—	78	—	—	—	—	—
144	Gomma elastica e residui	8	—	—	—	—	6	—	—
145	Lavori di gomma	—	—	208	—	—	—	—	—
162	Flori freschi, piante vive e prodotti vegetali n. n.	12	87	—	—	—	4	—	—
167	Altre merci	—	—	—	—	—	3	—	6 423
	TOTALE IMPORTAZIONE						1 848	468 509	584 517

Esportazione

5	Carni preparate, estratti di carne, brodi e minestre	11	—	—	—	—	15	—	454
8	Formaggi	9	—	—	—	—	13	—	—
9	Latte e prodotti caseari	12	—	—	—	—	4	—	—
10	Prodotti della pesca	8	—	—	—	2	9	—	180
12	Zucchero	86	—	—	—	—	14	—	—
14	Prodotti dolciari	106	—	4	—	5	59	—	602
21	Riso	10	—	—	—	350	1	—	3 434
23	Paste di frumento	132	—	—	—	—	60	—	—
26	Ortaggi e legumi freschi	265	—	—	—	—	22	—	—
28	Altre frutta fresche	131	—	—	—	—	25	—	—
29	Frutta secche	17	—	—	—	1 971	12	—	94 445
31	Frutta, legumi e ortaggi preparati	94	—	—	—	—	32	—	75
32	Conserva di pomodoro	4 813	—	57	8	23	1 123	154	607
33	Birra	30	—	—	—	—	7	—	—
34	Vini e vermut	120	—	—	—	—	42	—	712
36	Bevande spiritose	19	—	—	—	—	5	—	3 587
37	Sale marino e salgemma	55 977	—	—	—	—	631	—	—
38	Tabacchi greggi	—	—	—	—	98	—	—	3 820
45	Filati di canapa, lino juta	89	—	—	—	131	33	—	4 374
46	Tessuti e manufatti di canapa, lino, juta	3	—	—	10	161	4	1 172	12 073
48	Filati di cotone	—	—	45	488	763	—	57 114	85 142
49	Tessuti e manufatti di cotone	239	245	27	1 446	1 387	144	291 287	220 764
54	Tessuti e manufatti di lana, crino e pelli	8	—	—	—	—	4	—	—
58	Tessuti e manufatti di seta	—	—	—	—	—	—	—	—
60	Tessuti e manufatti di fibre artificiali	2	6	—	34	48	12	7 473	9 090
63	Ferro, ghisa e acciaio, greggi e semilavorati	1 095	—	—	—	—	18	87	176
64	Lavori di ferro, ghisa e acciaio	1 061	15	20	9	17	497	946	1 149
67	Lavori di rame e sue leghe	—	—	—	—	2	—	458	51

AFRICA

segue : TAV. XVI

segue : Africa equat. occid. francese (Esp.)

N. d'ordine	GRUPPI MERCEOLOGICI	QUANTITÀ — Quintali					VALORE — Migliaia di lire		
		1939	1946	1947	1948	1949	1939	1948	1949
81	Lavori diversi di metalli comuni non nominati	—	—	—	—	1	—	—	198
82	Macchine ed apparecchi e loro parti	10	—	20	58	131	29	7 761	19 515
83	Utensili e strumenti per arti e mestieri e per l'agricoltura	—	—	—	122	500	—	1 886	5 974
84	Strumenti scientifici e loro parti	—	—	—	2	3	—	983	2 500
85	Orologi e loro parti	—	—	—	—	—	—	—	580
88	Motocicli e velocipedi	—	—	—	—	2	—	—	230
91	Navi, rimorchiatori e draghe	—	—	260	3 000	—	—	58 080	—
	<i>t. st. l.</i>			26	529	—			
92	Parti staccate ed accessori di veicoli	5	—	—	2	46	128	1 050	2 768
93	Marmo e alabastro greggi	139	—	—	—	—	2	—	—
94	Marmo e alabastro lavorati	81	—	—	—	—	10	—	—
95	Pietre e minerali non metallici greggi e semilavorati (esclusi: marmi, zolfo, bitumi, carbone e fosfati)	618	—	—	—	—	14	—	—
96	Lavori di pietre e di minerali non metallici (escluso il marmo)	—	—	—	1 032	1 400	—	5 807	6 322
102	Laterizi e materiali refrattari	—	—	—	—	40	—	—	149
103	Calce, cemento e gesso	29	—	—	—	2 370	2	—	2 746
104	Prodotti delle industrie ceramiche	—	—	—	10	5	—	322	227
106	Lavori di vetro e di cristallo	46	—	32	36	408	100	3 994	39 152
117	Lavori di materie da intaglio e da intarsi	—	—	—	—	—	—	—	2 950
119	Benzina	—	—	—	—	20 723	—	—	24 866
121	Petrolio	—	—	—	—	11 992	—	—	13 554
122	Oli da gas	—	—	—	—	51 624	—	—	58 345
129	Profumi	—	—	—	—	—	2	—	—
131	Prodotti chimici inorganici	1 499	—	—	—	300	678	—	5 083
138	Matite, inchiostri, lucidi, neri e colle	—	—	—	—	—	1	—	—
145	Lavori di gomma	110	—	—	116	666	131	9 493	53 242
148	Carta e cartoni	—	—	—	48	36	—	360	658
150	Prodotti delle arti grafiche	1	—	—	5	3	1	144	100
151	Strumenti musicali e loro parti	—	—	—	3	—	—	1 700	—
154	Calzature di pelle	1	—	—	—	—	2	—	—
	<i>paia</i>	76	—	—	—	—	—	—	—
155	Calzature di gomma	—	—	—	—	—	—	—	10
	<i>paia</i>	—	—	—	—	24	—	—	—
156	Cappelli e berretti	2	30	—	1	1	6	883	675
	<i>n.</i>	1 356	15 912	—	450	668	—	—	—
157	Bottoni	1	—	—	—	—	1	—	—
158	Ombrelli e loro parti	—	—	—	2	—	—	1 706	—
160	Mercerie (esclusi i bottoni)	4	—	—	—	54	9	28	2 170
164	Lampade elettriche e materiale elettrico	—	—	11	—	—	—	—	—
	TOTALE ESPORTAZIONE						3 871	452 801	682 749

AFRICA EQUATORIALE OCCIDENTALE PORTOGHESE

Importazione

10	Prodotti della pesca	185	—	—	—	—	107	—	—
11	Caffè crudo	194	181	972	61	12	65	1 080	354
16	Cacao	13 465	885	1 258	99	149	4 056	4 253	3 999
17	Tè, droghe e spezie	—	—	—	63	—	—	2 646	—
42	Oli e grassi vegetali (escluso l'olio di oliva alimentare)	999	—	13 016	5 171	—	173	134 775	—
44	Canapa, lino, juta ed altri vegetali filamentosi escluso il cotone	—	—	—	2 512	602	—	57 973	11 394
61	Minerali metallici, ceneri e scorie	—	—	—	—	9 835	—	—	21 087
66	Rame e sue leghe, greggi e semilavorati	142	—	1 502	—	—	55	—	—
84	Strumenti scientifici e loro parti	1	—	—	—	—	3	—	—
133	Prodotti chimici organici	—	—	—	500	—	—	13 059	—
139	Pelli crude, non buone da pellicceria	—	—	198	—	—	—	—	—
164	Lampade elettriche e materiale elettrico	19	—	—	—	—	9	—	—
	TOTALE IMPORTAZIONE						4 468	213 786	36 834

Esportazione

5	Carni preparate, estratti di carne, brodi e minestre	7	—	—	—	—	13	—	—
23	Paste di frumento	16	—	—	—	—	7	—	—
29	Frutta seche	—	—	—	—	7	—	—	294
31	Frutta, legumi e ortaggi preparati	4	—	—	—	—	1	—	—
32	Conserva di pomodoro	4	—	—	—	—	2	—	—

AFRICA

segue: Africa equat. occid. portoghese (Esp.)

segue: Tav. XVI

N. d'ordine	GRUPPI MERCEOLOGICI	QUANTITÀ — Quintali					VALORE — Migliaia di lire		
		1939	1946	1947	1948	1949	1939	1948	1949
34	Vini e vermut <i>hl</i>	25	56	9	142	—	16	4 983	—
36	Bevande spiritose	1	—	—	—	—	1	—	—
46	Tessuti e manufatti di canapa, lino juta	187	—	—	—	—	60	—	—
48	Filati di cotone	—	—	433	—	—	—	—	—
49	Tessuti e manufatti di cotone	—	807	271	—	35	—	—	9 960
54	Tessuti e manufatti di lana, crino e peli	—	70	87	—	—	—	39	—
58	Tessuti e manufatti di seta	—	1	1	—	—	—	—	—
60	Tessuti e manufatti di fibre artificiali	9	188	60	—	6	23	—	2 467
64	Lavori di ferro, ghisa e acciaio	276	343	1	500	—	43	6 375	—
67	Lavori di rame e sue leghe	3	—	—	—	—	2	—	—
81	Lavori diversi di metalli comuni non nominati	—	1	1	—	—	—	—	—
82	Macchine ed apparecchi e loro parti	14	—	25	—	25	68	—	3 035
83	Utensili e strumenti per arti e mestieri e per l'agricoltura	—	5	—	5	—	2	1 701	—
84	Strumenti scientifici e loro parti	4	—	—	—	1	38	—	310
87	Autoveicoli	—	—	—	44	—	—	2 830	—
88	Motocicli e velocipedi	—	—	5	8	—	—	—	—
92	Parti staccate ed accessori di veicoli	—	—	50	—	—	—	—	—
93	Marmo e alabastro greggi	2	75	35	—	—	25	—	—
94	Marmo e alabastro lavorati	4	4	157	—	—	8	—	—
95	Pietre e minerali non metallici greggi e semilavorati (esclusi: marmi, zolfo, bitumi, carbone e fosfati)	10	—	—	—	—	1	—	—
102	Laterizi e materiali refrattari	16	—	—	—	—	2	—	—
104	Prodotti delle industrie ceramiche	—	—	—	—	—	—	—	—
105	Lastre di vetro e di cristallo	—	—	—	29	—	—	282	—
106	Lavori di vetro e di cristallo	1	20	26	70	11	1	6 989	1 258
112	Lavori di legno	1	—	—	—	—	—	—	—
123	Oli lubrificanti	5	—	—	—	—	4	—	—
130	Saponi	1	—	—	—	—	—	—	—
131	Prodotti chimici inorganici	1	—	450	48	—	—	618	—
134	Generi medicinali e prodotti farmaceutici	—	—	—	—	—	—	—	—
137	Colori, lacche e vernici	1	—	—	—	—	1	—	—
143	Lavori in pelle	—	—	—	—	—	2	—	—
145	Lavori di gomma	16	—	—	—	—	18	—	—
148	Carta e cartoni	—	203	—	—	—	—	—	—
150	Prodotti delle arti grafiche	1	—	—	—	—	1	—	—
151	Strumenti musicali e loro parti	1	—	—	—	—	1	—	—
153	Lavori di pietre e di metalli preziosi <i>kg</i>	—	—	—	—	—	3	—	—
154	Calzature di pelle	—	—	—	—	—	—	—	—
156	Cappelli e berretti	3	—	—	—	—	—	—	—
158	Ombrelli e loro parti	7	3	—	—	—	21	—	—
159	Mercerie (esclusi i bottoni)	3 975	1 356	3	—	—	—	—	—
160	Mercerie (esclusi i bottoni)	3	4	—	—	—	7	—	40
	TOTALE ESPORTAZIONE						371	23 817	17 364

AFRICA EQUATORIALE OCCIDENTALE SPAGNOLA

Importazione

10	Prodotti della pesca	—	—	—	373	—	—	13 826	—
16	Cacao	9 596	—	1 288	—	—	3 628	—	—
28	Altre frutta fresche	—	86	490	169	—	—	1 786	—
42	Oli e grassi vegetali (escluso l'olio di oliva alimentare)	—	—	400	—	—	—	—	—
107	Legno comune, rozzo, sgrossato, squadrato o segato per il lungo	4 432	—	—	—	—	240	—	—
	TOTALE IMPORTAZIONE						3 868	15 612	—

Esportazione

5	Carni preparate, estratti di carne, brodi e minestre	1	—	—	—	—	1	—	—
8	Formaggi	1	—	—	—	—	2	—	—
14	Prodotti dolciari	1	—	—	—	—	1	—	—
21	Riso	9	—	—	—	—	2	—	—
23	Paste di frumento	8	—	—	—	—	2	—	—
24	Legumi secchi	6	—	—	—	—	1	—	—
36	Bevande spiritose <i>hl</i>	—	—	—	—	—	—	—	—
46	Tessuti e manufatti di canapa, lino, juta	89	—	—	—	—	120	—	—
60	Tessuti e manufatti di fibre artificiali	9	—	—	—	—	27	—	—
80	Lavori di altri metalli comuni	2	—	—	—	—	10	—	—

AFRICA

segue : TAV. XVI

segue : Africa equat. occid. spagnola (Esp.)

N. d'ordine	GRUPPI MERCEOLOGICI	QUANTITA — Quintali					VALORE — Migliaia di lire		
		1939	1946	1947	1948	1949	1939	1948	1949
82	Macchine ed apparecchi e loro parti	3	3	—	—	—	5	—	—
83	Utensili e strumenti per arti e mestieri e per l'agricoltura	14	—	—	—	—	31	—	—
84	Strumenti scientifici e loro parti	27	—	—	—	—	170	—	—
87	Autoveicoli	19	—	255	—	—	27	—	—
	<i>n.</i>	2	—	3	—	—	—	—	—
92	Parti staccate ed accessori di veicoli	9	—	—	—	—	158	—	—
97	Zolfo e minerali di zolfo	—	—	—	1 784	—	—	7 706	—
104	Prodotti delle industrie ceramiche	1	—	—	—	—	3	—	—
114	Materie da intreccio greggi e semilavorate	—	—	—	—	—	—	—	1 610
132	Concimi	—	—	—	—	5 000	—	—	23 216
134	Generi medicinali e prodotti farmaceutici	1	—	—	—	—	5	—	—
148	Carta e cartoni	18	—	—	—	—	23	—	—
150	Prodotti delle arti grafiche	..	—	—	..	—	1	7	—
160	Mercerie (esclusi i bottoni)	..	—	—	—	—	..	—	—
	TOTALE ESPORTAZIONE						589	7 713	24 826

AFRICA MERIDIONALE BRITANNICA

Importazione

17	Tè, droghe e spezie	57	—	—	—	9	79	—	323
42	Oli e grassi vegetali (escluso l'olio di oliva alimentare)	—	—	—	—	126	—	—	1 594
50	Lane sudice	—	3 601	243	—	—	—	—	—
51	Lane lavate, tinte, ecc., cascami e borra di lana	15	—	—	—	—	21	—	—
61	Minerali metallici, ceneri e scorie	—	—	—	—	5 690	—	—	7 798
66	Rame e sue leghe, greggi e semilavorati	15 959	—	—	5 084	—	6 411	116 876	—
72	Piombo e sue leghe, greggi e semilavorati	—	—	—	3 036	—	—	59 347	7
76	Zinco e sue leghe, greggi e semilavorati	—	—	—	—	711	—	—	7 953
95	Pietre e minerali non metallici greggi e semilavorati (esclusi: marmi, zolfo bitumi, carbone e fosfati)	9 564	—	—	—	5	30	1 895	728
99	Carbon fossile	—	249 275	83 773	—	—	—	—	571
116	Materie da intaglio e da intarsio greggie e semilavorate	1	—	—	—	—	4	—	—
127	Gomme, resine e balsami naturali	—	2	—	—	—	—	—	—
134	Generi medicinali e prodotti farmaceutici	—	2	5	16	—	—	415	—
139	Pelli crude, non buone da pellicceria	—	349	3 156	251	683	—	7 542	16 478
142	Pelli conciate senza pelo	—	—	—	—	—	—	—	—
152	Pietre e metalli preziosi	..	—	—	—	—	201	—	—
	TOTALE IMPORTAZIONE						8 611	184 908	34 724

Esportazione

5	Carni preparate, estratti di carne, brodi e minestre	6	—	—	—	2	7	—	46
8	Formaggi	8	—	—	—	—	7	—	—
10	Prodotti della pesca	36	—	—	—	17	46	—	2 137
14	Prodotti dolciari	55	—	—	5	31	29	540	977
16	Cacao	—	—	—	—	—	—	—	—
23	Paste di frumento	62	—	—	—	—	25	—	—
24	Legumi secchi	12	—	—	—	—	3	—	—
29	Frutta secca	119	222	101	—	—	117	—	—
31	Frutta, legumi e ortaggi preparati	143	—	—	—	5	43	—	138
32	Conserva di pomodoro	673	—	—	—	11	227	—	391
34	Vini e vermut	305	161	178	183	92	229	7 892	4 436
36	Bevande spiritose	3	—	—	—	—	6	—	—
43	olio di oliva alimentare	—	—	—	4	16	—	338	1 247
46	Tessuti e manufatti di canapa, lino, juta	7	—	—	—	—	6	67	547
49	Tessuti e manufatti di cotone	389	244	..	6	122	277	1 309	8 937
54	Tessuti e manufatti di lana, crino e pelli	67	15	2	..	299	297	60	24 602
58	Tessuti e manufatti di seta	..	6	1	..	3	3	634	8 734
60	Tessuti e manufatti di fibre artificiali	72	270	32	1	129	131	359	14 245
63	Ferro, ghisa e acciaio, greggi e semilavorati	106	—	1 696	300	—	18	3 003	—
64	Lavori di ferro, ghisa e acciaio	364	—	—	..	508	57	39	5 397
67	Lavori di rame e sue leghe	2	—	—	—	—	4	—	—
78	Mercurio	—	—	5	—	—	—	—	—
82	Macchine ed apparecchi e loro parti	9	—	1	15	840	13	980	22 565
83	Utensili e strumenti per arti e mestieri e per l'agricoltura	..	—	—	—	—	..	—	—
84	Strumenti scientifici e loro parti	—	—	—	—	..	—	—	595

AFRICA

segue: Africa merid. britannica (Esp.)

segue: Tav. XVI

N. d'ordine	GRUPPI MERCEOLOGICI	QUANTITÀ — Quintali					VALORE — Migliaia di lire		
		1939	1946	1947	1948	1949	1939	1948	1949
87	Autoveicoli	163	28	45	—	—	166	—	—
	<i>n.</i>	26	3	5					
92	Parti staccate ed accessori di veicoli	6	8	7	8	—	12	1 492	—
94	Marmo e alabastro lavorati	—	—	—	2	149	—	22	5 389
96	Lavori di pietre e di minerali non metallici (escluso il marmo)	2	—	—	—	—	2	—	—
97	Zolfo e minerali di zolfo	169	—	—	—	—	14	—	—
103	Calce, cemento e gesso	211	—	—	100 000	13 460	12	100 672	29 125
104	Prodotti delle industrie ceramiche	—	—	—	1	4	—	70	565
106	Lavori di vetro e di cristallo	14	—	127	—	74	24	—	6 042
115	Lavori di materie da intreccio	16	—	—	—	—	6	—	—
116	Materie da intaglio e da intarsio greggie e semilavorate	5	—	—	—	—	12	—	—
117	Lavori di materie da intaglio e da intarsio	—	—	—	—	1	1	—	72
129	Profumi	—	—	—	—	—	1	—	—
131	Prodotti chimici inorganici	20	—	—	—	—	5	—	—
133	Prodotti chimici organici	18	—	—	—	5	15	—	165
134	Generi medicinali e prodotti farmaceutici	74	—	—	—	—	6	—	93
135	Generi per tinta e per concia	50	—	—	—	—	7	—	—
136	Terre coloranti	20	—	—	—	—	2	—	—
143	Lavori in pelle	3	—	—	—	—	52	—	—
145	Lavori di gomma	—	—	—	—	77	—	—	5 429
148	Carta e cartoni	—	—	—	—	137	—	—	2 533
149	Lavori di carta e cartone	75	—	—	—	—	125	—	—
150	Prodotti delle arti grafiche	—	—	—	1	—	2	147	—
151	Strumenti musicali e loro parti	—	—	—	1	2	2	239	829
153	Lavori di pietre e di metalli preziosi <i>kg</i>	—	—	—	—	2	—	—	255
154	Calzature di pelle	9	—	—	—	—	28	—	—
	<i>paia</i>	3 390	—	—	—	—	—	—	—
156	Cappelli e berretti	93	—	3	—	5	426	296	2 362
	<i>n.</i>	51 488	124	2 499	245	3 692	—	—	—
157	Bottoni	3	—	—	—	—	14	63	—
159	Balocchi	—	—	—	—	—	—	50	—
160	Mercerie (esclusi i bottoni)	38	—	—	—	—	232	389	1 990
162	Fiori freschi, piante vive e prodotti vegetali <i>n. n.</i>	—	—	—	—	—	—	—	—
165	Pellicole per fotografia e per cinematografia	—	—	—	—	—	6	—	—
167	Altre merci	—	—	—	—	—	—	320	2 169
	TOTALE ESPORTAZIONE						2 717	118 981	152 012

AFRICA MERIDIONALE FRANCESE

Importazione

11	Caffè crudo	—	—	—	—	23	—	—	740
17	Tè, droghe e spezie	404	307	142	79	84	296	1 547	1 536
44	Canapa, lino, juta ed altri vegetali filamentososi (escluso il cotone)	—	—	51	—	65	—	—	1 309
47	Cotone e cascami di cotone	—	—	120	—	—	—	—	—
62	Rottami di ferro, ghisa e acciaio	4	—	—	—	—	—	—	—
95	Pietre e minerali non metallici greggi e semilavorati (esclusi: marmi, zolfo, bitumi, carbone e fosfati)	15 983	—	—	5 298	9 427	2 199	25 965	70 315
107	Legno comune, rozzo, sgrossato, squadrato o segato per il lungo	—	—	—	—	1 074	—	—	2 752
109	Legno fino	—	—	—	—	2 283	—	—	7 602
115	Lavori di materie da intreccio	—	—	—	—	1	—	—	130
116	Materie da intaglio e da intarsio greggie e semilavorate	650	—	910	188	526	127	3 185	19 015
128	Oli essenziali, essenze e terpeni degli oli essenziali	12	—	9	—	—	24	—	—
134	Generi medicinali e prodotti farmaceutici	6	—	—	—	—	2	—	—
139	Pelli crude, non buone da pellicceria	211	—	3 700	627	3 689	103	11 967	112 441
156	Cappelli e berretti	—	—	—	—	—	3	—	—
	<i>n.</i>	400	—	—	—	—	—	—	—
162	Fiori freschi, piante vive e prodotti vegetali <i>n. n.</i>	5 525	442	456	512	4 418	1 733	11 175	69 749
167	Altre merci	—	—	—	—	—	—	—	18 613
	TOTALE IMPORTAZIONE						4 487	53 839	304 202

segue : TAV. XVI

segue : Africa merid. francese

N. d'ordine	GRUPPI MERCEOLOGICI	QUANTITÀ — <i>Quintali</i>					VALORE — <i>Migliaia di lire</i>		
		1939	1946	1947	1948	1949	1939	1948	1949
Esportazione									
14	Prodotti dolciari	—	—	—	—	6	—	—	571
15	Cacao	—	—	—	—	2	—	—	111
21	Riso	—	—	—	—	1	—	—	7
32	Conserva di pomodoro	3	—	—	—	—	1	—	—
34	Vini e vermut	—	—	—	—	1	—	—	6
46	Tessuti e manufatti di canapa, lino, juta	—	—	—	—	—	—	—	—
49	Tessuti e manufatti di cotone	2	—	—	189	331	2	47 799	48 361
54	Tessuti e manufatti di lana, crino e peli	—	—	77	—	—	—	—	—
58	Tessuti e manufatti di seta	—	—	—	—	—	—	84	—
59	Fibre artificiali e cascami	—	—	—	—	79	—	—	6 327
60	Tessuti e manufatti di fibre artificiali	—	—	4	—	2	—	—	538
64	Lavori di ferro, ghisa e acciaio	—	—	—	—	16	—	—	3 790
82	Macchine ed apparecchi e loro parti	—	—	—	24	146	1	5 028	22 389
87	Autoveicoli	—	—	—	—	94	—	—	5 973
91	Navi, rimorchiatori e draghe	—	—	—	—	205	—	—	11 132
92	Parti staccate ed accessori di veicoli	—	—	—	—	27	—	—	—
106	Lavori di vetro e di cristallo	3	—	—	19	—	6	2 125	—
131	Prodotti chimici inorganici	170	—	—	—	—	75	—	—
134	Generi medicinali e prodotti farmaceutici	—	—	—	—	—	—	—	55
145	Lavori di gomma	—	—	—	—	194	—	—	16 024
151	Strumenti musicali e loro parti	—	—	—	—	11	—	214	3 599
156	Cappelli e berretti	51	—	—	—	—	—	—	—
	<i>n.</i>	26 882	—	—	—	—	—	217	—
157	Bottoni	—	—	—	2	—	—	—	58
160	Mercerie (esclusi i bottoni)	—	—	—	—	—	—	—	468
164	Lampade elettriche e materiale elettrico	—	—	—	22	—	—	—	762
	TOTALE ESPORTAZIONE						302	56 093	119 351

AFRICA MERIDIONALE PORTOGHESE

Importazione

10	Prodotti della pesca	579	—	1	—	—	328	—	—
11	Caffè crudo	15	4 001	2 138	2 574	332	6	54 329	9 750
16	Cacao	60	2 022	1 167	1 838	468	16	55 141	12 981
17	Tè, droghe e spezie	—	—	2	—	1	20	—	15
42	Oli e grassi vegetali (escluso l'olio di oliva alimentare)	—	—	4 754	3 582	3 361	—	120 820	37 314
44	Canapa, lino, juta ed altri vegetali filamentososi (escluso il cotone)	—	—	—	2 178	1 446	—	42 601	27 737
61	Minerali metallici, cenere e scorie	—	—	4 854	2 929	—	—	3 788	—
66	Rame e sue leghe, greggi e semilavorati	146 167	10 113	15 993	5 578	—	59 924	140 998	—
95	Pietre e minerali non metallici greggi e semilavorati (esclusi: marmi, zolfo, bitumi, carbone e fosfati)	499	—	—	—	3 225	98	—	8 558
99	Carbon fossile	—	—	87 030	—	—	—	—	—
109	Legno fino	73	—	—	—	—	10	—	—
116	Materie da intaglio e da intarsio greggie e semilavorate	212	613	79	408	363	23	2 405	4 785
134	Generi medicinali e prodotti farmaceutici	5	—	—	54	—	1	1 645	—
139	Pelli crude, non buone da pellicceria	—	—	468	—	66	—	—	1 100
140	Pelli crude, da pellicceria	—	—	—	—	11	—	—	529
141	Pelli conciate col pelo (esclusi i gropponi le croste e le parti di pelli)	—	—	—	—	61	—	—	3 152
143	Lavori in pelle	—	—	—	—	2	—	—	250
160	Mercerie (esclusi i bottoni)	—	—	—	—	—	—	—	—
162	Fiori freschi, piante vive e prodotti vegetali n. n.	147	—	—	—	114	42	—	3 295
164	Lampade elettriche e materiale elettrico	469	—	—	—	—	340	—	—
	TOTALE IMPORTAZIONE						607 788	421 742	109 960

Esportazione

5	Carni preparate, estratti di carne, brodi e minestre	19	—	—	—	—	30	—	—
8	Formaggi	39	—	—	—	—	50	—	—
10	Prodotti della pesca	3	—	—	—	—	3	—	—
14	Prodotti dolciari	113	—	2	33	—	145	3 146	—
16	Cacao	1	—	—	—	—	1	—	—

AFRICA

segue : Africa merid. portoghese (Esp.)

segue : TAV. XVI

N. d'ordine	GRUPPI MERCEOLOGICI	QUANTITÀ — Quintali					VALORE — Migliaia di lire		
		1939	1946	1947	1948	1949	1939	1948	1949
23	Paste di frumento	138	—	—	—	—	56	—	—
29	Frutta seche	—	—	18	58	6	—	1 601	218
31	Frutta, legumi e ortaggi preparati	13	—	—	—	—	4	—	—
32	Conserva di pomodoro	66	—	10	17	—	29	296	—
33	Birra	—	—	—	—	—	—	—	—
34	Vini e vermut	118	12	13	16	17	48	645	353
36	Bevande spiritose	1	—	—	—	1	1	—	12
46	Tessuti e manufatti di canapa, lino, juta	31	—	51	31	54	36	556	1 147
48	Filati di cotone	2	—	—	61	—	2	1 888	—
49	Tessuti e manufatti di cotone	10 104	2 557	473	228	107	4 995	21 241	13 772
54	Tessuti e manufatti di lana, crino e peli	5 607	1 546	695	157	138	5 139	22 275	10 747
58	Tessuti e manufatti di seta	—	10	1	—	—	1	40	—
59	Fibre artificiali e cascami	30	—	59	—	—	40	—	—
60	Tessuti e manufatti di fibre artificiali	2 639	705	1 655	150	199	2 079	23 578	35 873
63	Ferro, ghisa e acciaio, greggi e semilavorati	402	—	51	—	—	156	—	—
64	Lavori di ferro, ghisa e acciaio	1 344	20	88	120	410	169	4 617	9 539
67	Lavori di rame e sue leghe	2	1	—	29	18	6	2 341	2 223
69	Lavori di alluminio e sue leghe	1	—	56	52	3	3	4 102	231
78	Mercurio	346	—	14	—	—	1 909	—	—
81	Lavori diversi di metalli comuni non nominati	—	—	37	2	2	—	329	216
82	Macchine ed apparecchi e loro parti	438	—	461	617	2 032	269	46 266	152 687
83	Utensili e strumenti per arti e mestieri e per l'agricoltura	—	5	17	17	1	—	4 911	893
84	Strumenti scientifici e loro parti	11	—	1	4	23	75	2 236	5 858
85	Orologi e loro parti	4	—	—	—	2	10	—	1 390
87	Autoveicoli	25	118	233	319	362	31	17 525	19 429
88	Motocicli e velocipedi	2	75	8	36	34	—	—	—
89	Altri veicoli da strada comuni e ferrate esclusi gli autoveicoli, i motocicli ed i velocipedi	14	—	—	4	—	5	488	—
91	Navi, rimorchiatori e draghe	—	—	—	10	—	—	835	—
92	Parti staccate ed accessori di veicoli	9	—	75	42	55	28	3 597	3 552
93	Marmo e alabastro, greggi	122	6	1 114	859	1 807	3	1 510	2 068
94	Marmo e alabastro lavorati	228	91	17	380	252	17	2 275	5 072
95	Pietre e minerali non metallici greggi e semilavorati (esclusi: marmi, zolfi bitumi, carbone e fosfati)	481	—	10	—	71	85	—	304
96	Lavori di pietre e di minerali non metallici (escluso il marmo)	56	—	—	81	218	8	650	794
97	Zolfo e minerali di zolfo	1 588	—	—	—	1 485	70	—	5 522
103	Calce, cemento e gesso	126	—	—	—	1 990	14	—	3 306
104	Prodotti delle industrie ceramiche	—	—	409	1 996	57	—	26 181	1 812
105	Lastre di vetro e cristallo	795	—	—	51	—	72	683	—
106	Lavori di vetro e di cristallo	478	108	774	312	620	592	28 074	63 970
110	Legno a compensazione	4	—	—	—	—	3	—	—
112	Lavori di legno	5	—	1	120	5	4	2 650	1 317
117	Lavori di materie da intaglio e da intarsiato	—	1	1	2	—	7	335	—
131	Prodotti chimici inorganici	12	—	128	—	103	42	—	729
133	Prodotti chimici organici	15	—	10	—	1	10	—	48
134	Generi medicinali e prodotti farmaceutici	3	—	—	—	9	6	150	5 914
136	Terre coloranti	3	—	—	—	—	1	—	—
138	Matite, inchiostri, lucidi, neri e colle	—	—	—	—	—	—	209	—
143	Lavori in pelle	1	—	—	—	—	2	—	—
145	Lavori di gomma	48	—	71	128	—	57	8 699	—
148	Carta e cartoni	83	—	40	—	—	19	—	—
149	Lavori di carta e cartone	7	—	—	—	—	3	—	238
150	Prodotti delle arti grafiche	3	—	14	2	—	5	512	—
151	Strumenti musicali e loro parti	—	—	2	4	—	6	674	162
153	Lavori di pietre e di metalli preziosi	—	5	—	—	—	—	—	—
154	Calzature di pelle	6	—	—	—	—	52	—	—
156	Cappelli e berretti	1 030	13	69	3	2	506	1 454	567
157	Bottoni	126	—	—	—	11	11	676	47
158	Ombrelli e loro parti	67 620	6 907	37 390	2 184	2 010	—	—	—
159	Balocchi	4	—	14	—	—	—	—	—
160	Mercerie (esclusi i bottoni)	—	5	22	13	36	90	2 046	6 355
162	Fiori freschi, piante vive e prodotti vegetali n. n.	—	—	10	—	—	—	—	—
164	Lampade elettriche e materiale elettrico	7	—	—	11	2	3	933	108
165	Pellicole per fotografia e per cinematografia	—	—	—	—	—	—	187	—
167	Altre merci	—	—	—	—	—	4	66	—
TOTALE ESPORTAZIONE							16 982	241 576	356 473

segue : TAV. XVI

N. d'ordine	GRUPPI MERCEOLOGICI	QUANTITÀ — <i>Quintali</i>					VALORE — <i>Migliaia di lire</i>		
		1939	1946	1947	1948	1949	1939	1948	1949
10	Prodotti della pesca	3 091	—	—	—	422	953	—	7 491
11	Caffè crudo	—	—	—	—	120	—	—	3 209
19	Segale, orzo e avena	1 587	—	—	—	10 361	108	—	41 135
24	Legumi secchi	403	—	—	—	25 484	66	—	113 446
29	Frutta secche	1 406	—	378	241	13 139	283	7 292	147 147
34	Vini e vermut <i>hl</i>	—	1	—	—	—	—	—	—
43	Olio di oliva alimentare	8 571	—	—	—	—	3 501	—	—
44	Canapa, lino, juta ed altri vegetali filamentososi (escluso il cotone)	16 458	—	151	17	73	737	44	352
47	Cotone e cascami di cotone	—	—	648	—	—	—	—	—
49	Tessuti e manufatti di cotone	4	—	—	—	—	1	—	—
50	Lane sudice	444	—	—	—	—	106	—	—
51	Lane lavorate, tinte, ecc., cascami e borra di lana	—	—	1 944	—	—	—	—	—
53	Filati di lana	—	—	—	90	—	—	15 891	—
61	Minerali metallici, ceneri e scorie	—	—	—	35 160	917 389	—	11 389	386 878
62	Rottami di ferro, ghisa e acciaio	4	—	—	12 281	11 789	—	16 123	13 106
95	Pietre e minerali non metallici greggi e semilavorati (esclusi: marmi, zolfo, bitumi, carbone e fosfati)	—	—	—	—	2 044	—	—	1 120
99	Carbon fossile	—	—	—	—	4 550	—	—	5 016
101	Fosfati minerali	56 390	—	50 300	482 891	248 669	823	335 797	168 617
112	Lavori in legno	1	23	—	—	—	1	—	—
113	Sughero greggio e lavorato	89	—	—	—	—	4	—	—
114	Materie da intreccio greggie e semilavorate	26	—	—	—	350	—	—	158
131	Prodotti chimici inorganici	—	—	152	—	—	—	—	—
132	Concimi	—	—	—	—	156	—	—	18
134	Generi medicinali e prodotti farmaceutici	—	6	—	—	—	—	—	—
135	Generi per tinta e per concia	4 637	—	—	—	500	159	—	1 391
139	Pelli crude, non buone da pellicceria	3 758	269	148	—	105	1 722	—	3 729
142	Pelli conciate senza pelo	—	—	—	—	—	—	—	—
161	Semi non oleosi	—	—	—	1 968	10 110	—	8 118	54 950
162	Fiori freschi, piante vive e prodotti vegetali n. n.	—	—	—	—	804	—	—	1 923
166	Stracci	—	—	90	—	—	—	—	—
	TOTALE IMPORTAZIONE						8 464	394 654	949 686

Esportazione

5	Carni preparate, estratti di carne, brodi e minestre	—	—	—	—	—	—	—	—
8	Formaggi	115	—	—	—	—	—	92	—
14	Prodotti dolciari	38	—	—	—	—	—	59	13
16	Cacao	—	—	—	—	—	—	—	—
21	Riso	—	—	—	—	54 802	—	—	552 523
28	Altre frutta fresche	—	—	—	—	—	—	—	—
29	Frutta secche	86	—	—	—	322	31	2	16 124
31	Frutta, legumi e ortaggi preparati	64	—	—	—	—	32	—	—
34	Vini e vermut <i>hl</i>	35	—	—	—	—	19	—	—
38	Tabacchi greggi	—	—	—	—	—	—	5	—
39	Tabacchi lavorati	1	—	—	—	—	2	—	—
44	Canapa, lino, juta ed altri vegetali filamentososi (escluso il cotone)	61	—	—	—	—	39	—	—
45	Filati di canapa, lino, juta	—	—	—	20	—	—	2 165	—
46	Tessuti e manufatti di canapa, lino, juta	58	—	—	735	—	88	20 932	—
48	Filati di cotone	2	—	—	—	285	3	—	33 638
49	Tessuti e manufatti di cotone	70	—	529	170	1 394	82	36 106	231 738
50	Lane sudice	170	—	—	—	—	41	—	—
52	Crino, pelo e setole	—	—	—	—	—	—	—	—
54	Tessuti e manufatti di lana, crino e peli	5	—	—	—	—	23	—	—
58	Tessuti e manufatti di seta	—	—	—	—	1	—	568	516
60	Tessuti e manufatti di fibre artificiali	88	—	289	106	3	119	13 435	900
64	Lavori di ferro, ghisa e acciaio	32	—	—	94	180	15	1 883	7 290
67	Lavori di rame e sue leghe	—	—	—	9	—	—	915	—
73	Lavori di piombo e sue leghe	—	—	—	—	—	1	—	—
82	Macchine ed apparecchi e loro parti	76	1	57	538	699	111	47 669	81 820
83	Utensili e strumenti per arti e mestieri e per l'agricoltura	—	—	2	1	2	—	465	874
84	Strumenti scientifici e loro parti	—	—	—	4	17	3	2 202	19 547
85	Orologi e loro parti	—	—	—	—	—	—	—	—
87	Autoveicoli	—	16	—	2 232	2 862	—	159 773	196 956
			10	—	41	60			

AFRICA

segue: Algeria (Esp.)

segue: Tav. XVI

N. d'ordine	GRUPPI MERCEOLOGICI	QUANTITA — Quintali					VALORE — Migliaia di lire		
		1939	1946	1947	1948	1949	1939	1948	1949
88	Motocicli e velocipedi	—	—	—	—	5	—	—	696
91	Navi, rimorchiatori e draghe	—	—	—	—	5 1 082	—	—	103 778
92	Parti staccate ed accessori di veicoli	—	70	5	124	55 148	15 959	2 815	—
93	Marmo e alabastro greggi	6 687	—	—	—	—	279	—	—
94	Marmo e alabastro lavorati	817	—	—	—	—	75	—	—
95	Pietre e minerali non metallici greggi e semilavorati (esclusi: marmi, zolfo bitumi, carbone e fosfati)	2 978	1 500	707	1 341	2 751	37	1 788	5 005
97	Zolfo e minerali di zolfo	32 683	—	—	—	—	1 435	—	—
103	Calce, cemento e gesso	—	—	—	196 265	166 705	—	207 834	176 467
104	Prodotti delle industrie ceramiche	2	—	—	401	70	1	5 238	785
106	Lavori di vetro e di cristallo	38	—	—	39	1	39	591	112
107	Legno comune, rozzo, sgrossato, squadrato o segato per il lungo	16 020	—	—	—	212	1 182	—	1 212
112	Lavori di legno	36 346	28 683	15 880	78 431	43 898	1 395	208 434	113 378
113	Sughero greggio e lavorato	—	—	—	1	—	—	83	—
115	Lavori di materie da intreccio	—	—	5	—	—	—	—	—
117	Lavori di materie da intaglio e da intarsi	—	—	—	—	—	—	264	—
122	Oli da gas	—	—	—	23 499	—	—	59 687	—
131	Prodotti chimici inorganici	225	—	20	—	4 000	126	—	37 280
132	Concimi	—	—	—	58 080	—	—	390 521	—
133	Prodotti chimici organici	350	10	—	—	—	277	—	—
134	Generi medicinali e prodotti farmaceutici	43	50	—	—	—	27	—	—
135	Generi per tinta e per concia	67	—	—	—	—	7	—	—
138	Matite, inchiostri, lucidi, neri e colle	—	—	—	5	—	—	115	—
145	Lavori di gomma	1	—	—	—	448	1	—	28 548
148	Carta e cartoni	—	—	—	493	—	—	10 624	—
149	Lavori di carta e cartone	—	—	—	—	—	—	—	—
150	Prodotti delle arti grafiche	4	—	—	5	1	4	763	91
151	Strumenti musicali e loro parti	3	—	—	—	4	31	—	2 092
153	Lavori di pietre e di metalli preziosi	2	—	—	—	—	5	—	—
154	Calzature di pelle	—	—	—	—	—	1	—	—
156	Cappelli e berretti	42	—	—	—	—	—	—	—
159	Balocchi	4	—	—	5	—	64	2 255	—
160	Mercerie (esclusi i bottoni)	2 299	—	—	1 689	—	1	—	—
161	Semi non oleosi	1	—	—	—	—	46	—	26
162	Fiori freschi, piante vive e prodotti vegetali n. n.	33	—	—	—	—	—	—	—
164	Lampade elettriche e materiale elettrico	10	—	—	—	—	2	—	—
	TOTALE ESPORTAZIONE						5 795	1 190 276	1 615 057

CONGO BELGA

Importazione

11	Caffè crudo	126	—	435	1 012	8 114	76	22 713	271 090
12	Zucchero	—	—	—	—	—	—	—	—
13	Zucchero invertito, glucosio e melasso	—	—	—	—	—	—	—	—
16	Cacao	—	—	—	—	—	—	4	—
20	Granoturco	—	—	—	—	2 064	—	—	9 414
24	Legumi secchi	—	—	—	—	99	—	—	1 106
40	Semi e frutti oleosi e loro residui	—	—	—	—	23 607	—	—	242 606
41	Oli e grassi animali	42	—	—	—	—	5	—	—
42	Oli e grassi vegetali (escluso l'olio di oliva alimentare)	141 511	—	—	4 165	130 256	14 980	95 897	2 508 612
44	Canapa, lino, juta ed altri vegetali filamentosi (escluso il cotone)	—	—	119	25	12 233	—	661	266 287
47	Cotone e cascami di cotone	14 019	2 221	653	1 383	697	6 100	56 538	33 779
50	Lane sudice	—	—	—	—	119	—	—	9 708
61	Minerali metallici, ceneri e scorie	—	—	9 944	50 612	20 424	—	60 115	48 458
64	Lavori di ferro, ghisa e acciaio	—	—	—	—	4	—	—	14
66	Rame e sue leghe, greggi e semilavorati	1 154	—	—	118 316	39 641	530	3 620 339	1 068 836
74	Stagno e sue leghe, greggi e semilavorati	200	—	—	—	—	422	—	—
84	Strumenti scientifici e loro parti	—	—	—	—	—	—	—	122
107	Legno comune, rozzo, sgrossato, squadrato o segato per il lungo	17	—	3 598	—	387	1	—	860
109	Legno fino	—	—	—	40	—	—	90	—
112	Lavori di legno	—	—	—	—	—	—	—	—
116	Materie da intaglio e da intarsi greggie e semilavorate	—	—	1	—	—	—	—	—
117	Lavori di materie da intaglio e da intarsi	—	—	—	—	—	—	—	—
127	Gomme, resine e balsami, naturali	1 672	—	621	—	189	403	—	3 829
130	Saponi	—	—	332	—	—	—	—	—
131	Prodotti chimici inorganici	—	—	—	—	—	—	352	1 425

segue : Tav. XVI

segue : Congo belga (Imp.)

N. d'ordine	GRUPPI MERCEOLOGICI	QUANTITÀ — Quintali					VALORE — Migliaia di lire		
		1939	1946	1947	1948	1949	1939	1948	1949
134	Generi medicinali e prodotti farmaceutici	—	5	10	—	98	—	—	5 801
138	Matite, inchiostri, lucidi, neri e colle	—	—	—	—	15	—	—	2 300
139	Pelli crude, non buone da pellicceria	72	—	—	—	—	59	—	—
140	Pelli crude da pellicceria	—	—	—	—	—	—	—	—
141	Pelli conciate col pelo (esclusi i gropponi le croste e le parti di pelli)	—	—	—	—	—	—	—	—
142	Pelli conciate senza pelo	—	—	—	—	—	—	—	—
152	Pietre e metalli preziosi kg	1	—	—	—	—	234	—	—
160	Mercerie (esclusi i bottoni)	—	—	—	—	—	—	—	—
162	Fiori freschi, piante vive e prodotti vegetali n. n.	1	—	—	—	—	—	—	—
167	Altre merci	—	—	—	—	—	—	—	—
	TOTALE IMPORTAZIONE						22 810	3 856 709	4 474 247

Esportazione

5	Carni preparate, estratti di carne, brodi e minestre	33	—	—	—	5	48	—	562
8	Formaggi	18	—	—	—	—	21	—	—
10	Prodotti della pesca	18	—	—	—	8	20	29	578
14	Prodotti dolciari	130	—	8	62	283	254	6 961	29 337
15	Amidi, fecole, lieviti e prodotti similari	—	—	—	—	—	—	—	—
16	Cacao	1	—	—	1	16	1	101	1 031
21	Riso	2	—	—	—	—	1	—	—
22	Farine di cereali e semolino	2	—	—	—	—	1	—	—
23	Paste di frumento	415	—	—	—	—	186	—	—
29	Frutta seche	2	—	—	32	58	1	780	2 605
31	Frutta, legumi e ortaggi preparati	53	—	6	5	9	21	782	332
32	Conserva di pomodoro	486	43	503	191	255	194	5 609	7 105
34	Vini e vermut. hl.	169	30	341	372	519	86	14 032	18 816
36	Bevande spiritose	18	—	11	16	41	21	1 992	3 569
39	Tabacchi lavorati	2	—	—	—	—	7	—	—
42	Oli e grassi vegetali (escluso l'olio di oliva alimentare)	—	—	—	2	—	—	160	—
43	Olio di oliva alimentare	—	—	—	—	96	—	—	6 484
46	Tessuti e manufatti di canapa, lino, juta	3	—	—	—	—	2	—	—
49	Tessuti e manufatti di cotone	168	13	45	19	149	268	1 506	18 830
54	Tessuti e manufatti di lana, crino e pelli	103	17	40	—	19	247	—	4 500
58	Tessuti e manufatti di seta	—	—	20	6	19	3	3 251	8 418
60	Tessuti e manufatti di fibre artificiali	151	183	320	188	877	378	45 459	153 051
64	Lavori di ferro, ghisa e acciaio	527	13	26	150	412	77	13 003	11 813
67	Lavori di rame e sue leghe	—	3	—	29	103	—	3 037	9 885
69	Lavori di alluminio e sue leghe	—	—	—	6	—	—	302	—
73	Lavori di piombo e sue leghe	—	—	—	—	—	—	—	11
78	Mercurio	23	—	—	—	—	104	—	—
81	Lavori diversi di metalli comuni non nominati	—	4	3	32	59	—	3 678	5 017
82	Macchine ed apparecchi e loro parti	179	—	30	33	497	186	7 733	38 700
83	Utensili e strumenti per arti e mestieri e per l'agricoltura	—	2	—	18	21	—	2 429	1 262
84	Strumenti scientifici e loro parti	1	—	—	5	32	5	5 465	4 770
85	Orologi e loro parti	—	—	—	—	—	—	—	148
87	Autoveicoli n.	119	—	—	—	547	168	—	44 137
		72	—	—	—	79	—	—	—
88	Motocicli e velocipedi n.	—	—	1	15	4	—	2 003	456
		—	—	5	86	17	—	—	—
89	Altri veicoli da strade comuni e ferrate esclusi gli autoveicoli, i motocicli ed i velocipedi.	11	—	—	7	1	19	531	326
92	Parti staccate ed accessori di veicoli	3	—	—	24	19	6	2 769	2 145
94	Marmo e alabastro lavorati	—	—	—	18	—	—	168	—
95	Pietre e minerali non metallici greggi e semilavorati (esclusi i marmi, zolfo, bitumi, carbone e fosfati)	73	—	—	100	169	22	982	607
96	Lavori di pietre e di minerali non metallici (escluso il marmo)	—	—	—	—	8	—	—	305
98	Bitumi solidi e asfalto	—	—	—	25	6	—	150	131
104	Prodotti delle industrie ceramiche	—	—	170	262	537	—	5 363	20 082
106	Lavori di vetro e di cristallo	20	10	5	200	652	21	17 296	26 895
112	Lavori di legno	—	—	—	14	—	—	701	—
115	Lavori di materie da intreccio	—	—	—	—	—	—	—	150
116	Materie da intaglio e da intarsio greggie e semilavorate	34	—	—	—	—	72	—	—
117	Lavori di materie da intaglio e da intarsio.	—	—	—	3	2	—	322	—
119	Benzina	—	—	—	—	80 829	—	—	—
122	Oli da gas	—	—	—	—	5 524	—	—	—
128	Oli essenziali, essenze e terpeni degli oli essenziali	—	—	—	—	—	1	—	—
131	Prodotti chimici inorganici	—	—	—	—	50	—	—	—

AFRICA

segue: Congo belga (Esp.)

segue: Tav. XVI

N. d'ordine	GRUPPI MERCEOLOGICI	QUANTITÀ — Quintali					VALORE — Migliaia di lire		
		1939	1946	1947	1948	1949	1939	1948	1949
133	Prodotti chimici organici	..	—	—	—	—	..	—	—
134	Generi medicinali e prodotti farmaceutici	..	—	—	—	10	1	—	446
143	Lavori in pelle	..	—	—	—	3	—	—	445
145	Lavori di gomma	114	—	—	315	71	149	20 767	4 916
148	Carta e cartoni	—	—	—	—	54	—	—	1 162
149	Lavori di carta e cartone	—	—	—	—	52	—	—	1 040
150	Prodotti delle arti grafiche	1	—	—	—	..	1	—	10
151	Strumenti musicali e loro parti	—	—	—	—	13	—	—	2 830
153	Lavori di pietre e di metalli preziosi kg	10	—	—	—	—	7	—	—
156	Cappelli e berretti	31	—	1	7	88	97	2 416	32 716
	<i>n.</i>	16 699	—	1 344	2 825	51 945	—	—	—
157	Bottoni.	—	—	—	—	—	—	—	100
158	Ombrelli e loro parti	—	11	—	2	5	—	230	699
159	Balocchi	—	—	—	—	2	—	—	339
160	Mercerie (esclusi i bottoni)	1	—	—	17	34	8	11 845	5 051
164	Lampade elettriche e materiale elettrico	11	—	—	—	195	7	—	8 118
167	Altre merci.	—	—	—	—	—	1	2 048	3 065
	TOTALE ESPORTAZIONE						2 712	183 905	581 399

EGITTO
Importazione

8	Formaggi	..	—	—	—	—	..	—	—
9	Latte e prodotti caseari	..	—	—	—	—	18
10	Prodotti della pesca	..	—	—	—	—	—
11	Caffè crudo	6	33	361	32	—	5	369	—
12	Zucchero	1	—	—	—
13	Zucchero invertito, glucosio e melasso	9 762	37 947	25 989	..	114 214	86 577
14	Prodotti dolciari	9	9
15	Amidi, fecole, lieviti e prodotti similari	297	8 487	—	..	74 217	—
16	Cacao.	100	2 287	—
17	Tè, droghe e spezie	158	1	..	7 490
18	Frumento.	29	..	1 975	28 523
21	Riso	5
22	Farine di cereali e semolino	2	26
23	Paste di frumento.	2	35
24	Legumi secchi.	410	1	36 812	..	10	93 793
26	Ortaggi e legumi freschi	8 869	39 512	..	290	153 752	..
28	Altre frutta fresche	17	1
29	Frutta seche.	1	..	10	475	12 113	..	2 717	46 453
33	Birra.	<i>hl</i>
34	Vini e vermut.	5
36	Bevande spiritose	55
38	Tabacchi greggi.	3	138	..
39	Tabacchi lavorati	129	788
40	Semi e frutti oleosi e loro residui	1 301	180	644	..	2 498	6 240
42	Oli e grassi vegetali (escluso l'olio di oliva alimentare)	984	6 678	9 070	..	81 540	146 571
44	Canapa, lino, juta ed altri vegetali filamentososi (escluso il cotone)	..	452	1 201	..	51	1 031
45	Filati di canapa, lino, juta	19	3 257	..
46	Tessuti e manufatti di canapa, lino, juta
47	Cotone e cascami di cotone	200 995	402 637	487 984	285 092	247 718	113 224	12 464 122	17 228 562
49	Tessuti e manufatti di cotone	1	..	4	2
50	Lane sudice.	..	510	4 021	688	8 082	..	78 954	772 562
51	Lane lavate, tinte, ecc., cascami e borra di lana.	..	716	445	31	926	..	1 144	44 828
52	Crino, pelo e setole.	1 352	435	1 533	190	2 516	10 718
54	Tessuti e manufatti di lana, crino e pelli	3	..	1	10	116	72
58	Tessuti e manufatti di seta	87	..	16	..	8	974	..	5 034
59	Fibre artificiali e cascami	300	40 800
60	Tessuti e manufatti di fibre artificiali	315	10	1 381	..	5 333
61	Minerali metallici, cenere e scorie	9 505	..	97	194
62	Rottami di ferro, ghisa e acciaio	41 698	1 274
63	Ferro, ghisa e acciaio, greggi e semilavorati.	2 218
64	Lavori di ferro, ghisa e acciaio	2	205	..	1	375	..
65	Rottami di rame e sue leghe	3	1
66	Rame e sue leghe, greggi e semilavorati	..	100	..	191	1 840	..
67	Lavori di rame e sue leghe	5	5	17	..	429
71	Lavori di nichelio e sue leghe
81	Lavori diversi di metalli comuni non nominati
82	Macchine ed apparecchi e loro parti	13	41	..	5	275	..
83	Utensili e strumenti per arti e mestieri e per l'agricoltura	1
84	Strumenti scientifici e loro parti	3	2 377
90	Aeromobili	24	2 000

N. d'ordine	GRUPPI MERCEOLOGICI	QUANTITÀ — Quintali					VALORE — Migliaia di lire		
		1939	1946	1947	1948	1949	1939	1948	1949
91	Navi, rimorchiatori e draghe	—	—	—	9 928	—	—	18 867	—
	<i>t.st.l.</i>				2 074				
92	Parti staccate ed accessori di veicoli	—	—	910	984	92	—	21 258	5 800
95	Pietre e minerali non metallici greggi e semilavorati (esclusi marmi, zolfo, bitumi, carbone e fosfati)	—	—	—	40	—	—	3	—
96	Lavori di pietre e di minerali non metallici (escluso il marmo)	8	—	—	—	19	2	—	467
98	Bitumi solidi e asfalto	—	24 156	—	—	—	—	—	—
101	Fosfati minerali	922 818	—	—	52 893	402 389	10 630	35 002	215 147
104	Prodotti delle industrie ceramiche	—	—	—	—	—	—	—	—
106	Lavori di vetro e di cristallo	3	—	—	—	—	4	—	—
112	Lavori di legno	5	—	27	—	—	1	—	—
114	Materie da intreccio greggie e semilavorate	—	—	—	—	—	—	—	—
116	Materie da intaglio e da intarsio greggie e semilavorate	3 933	99	72	2 116	631	191	15 046	4 035
117	Lavori di materie da intaglio e da intarsio	—	40	36	118	72	—	17 375	16 733
127	Gomme, resine e balsami naturali	179	1 209	742	4 216	2 481	53	59 462	33 099
130	Saponi	—	—	694	1	1	—	15	35
133	Prodotti chimici organici	—	—	1 061	211	—	—	4 348	—
134	Generi medicinali e prodotti farmaceutici	38	13	50	49	11	14	768	172
135	Generi per tinta e per concia	5	—	—	—	—	3	—	—
137	Colori, lacche e vernici	—	—	—	—	—	—	—	—
139	Pelli crude, non buone da pellicceria	—	190	2 024	8 514	2 573	—	197 584	52 313
142	Pelli conciate senza pelo	—	—	1	4	—	—	342	—
143	Lavori in pelle	—	—	—	—	—	—	—	85
144	Gomma elastica e residui	—	—	1 612	—	—	—	—	—
145	Lavori di gomma	—	—	43	229	464	1	13 012	15 665
148	Carta e cartoni	—	100	—	—	—	—	—	—
149	Lavori di carta e cartone	—	—	—	—	—	—	—	—
150	Prodotti delle arti grafiche	3	33	—	—	2	6	—	40
151	Strumenti musicali e loro parti	—	—	—	—	—	—	—	—
152	Pietre e metalli preziosi <i>kg</i>	22	—	—	—	—	6	—	—
153	Lavori di pietre e di metalli preziosi	—	—	18	1	4	—	25	379
154	Calzature di pelle <i>paia</i>	47	—	7	—	—	2	—	—
				1 212	—	—	—	—	—
155	Calzature di gomma <i>paia</i>	1	—	—	—	—	—	—	—
159	Balocchi	—	—	—	—	—	—	—	—
160	Mercerie (esclusi i bottoni)	—	—	—	—	—	1	—	—
162	Fiori freschi, piante vive e prodotti vegetali n. n.	—	19 362	—	—	2 939	—	8 423	18 459
166	Stracci	100	3 558	4 501	597	3 513	23	21 677	21 677
167	Altre merci	—	—	—	—	—	5	31 237	4 847
	TOTALE IMPORTAZIONE						129 117	13 407 169	18 918 618

Esportazione

5	Carni preparate, estratti di carne, brodi e minestre	419	10	12	59	360	537	8 259	39 428
8	Formaggi	907	—	—	1 289	1 174	984	101 697	115 664
9	Latte e prodotti caseari	6	—	—	120	286	8	10 675	18 540
10	Prodotti della pesca	93	2	53	46	110	74	3 404	4 448
13	Zuccheri invertiti, glucosio e melasso	—	—	—	—	3	—	—	113
14	Prodotti dolciari	1 564	—	160	701	2 812	1 196	37 954	121 494
15	Amidi, fecole, lieviti e prodotti similari	270	—	2	44	141	82	2 063	7 799
16	Cacao	2	—	—	—	2	2	—	166
17	Tè, droghe e spezie	1	13	7	—	—	1	—	—
18	Frumento	10	—	—	—	—	4	—	—
21	Riso	30	—	—	—	1 734	9	—	19 880
22	Farine di cereali e semolino	542	—	—	—	—	112	—	—
23	Paste di frumento	887	—	—	—	2	278	—	151
24	Legumi secchi	—	—	—	—	74	—	—	642
25	Patate	61 493	12 523	—	97	23 586	3 717	267	59 985
26	Ortaggi e legumi freschi	3 855	8 183	4 804	17 687	6 818	218	57 098	24 011
27	Agrumi	57	420	1 331	310	2 724	17	2 531	19 612
28	Altre frutta fresche	6 352	23 318	15 901	4 421	6 384	1 210	51 127	81 651
29	Frutta secca	1 841	3 776	3 230	8 774	10 344	1 480	300 259	353 294
30	Castagne	391	331	29	3 268	7 023	116	60 746	67 148
31	Frutta, legumi e ortaggi preparati	2 194	7	80	77	489	708	2 538	12 178
32	Conserva di pomodoro	2 352	141	647	69	1 846	711	1 605	42 798
33	Birra <i>hl</i>	989	—	21	—	—	72	—	—
34	Vini e vermut	3 570	2 836	4 708	7 617	4 949	968	193 855	132 382
35	Alcool etilico	—	—	—	—	—	—	—	—
36	Bevande spiritose	36	33	66	71	37	25	4 142	5 416
38	Tabacchi greggi	168	—	—	—	757	137	—	35 431
39	Tabacchi lavorati	56	12	24	8	10	264	1 249	1 049
40	Semi e frutti oleosi e loro residui	11	—	—	—	—	3	—	—
41	Oli e grassi animali	1	12	—	—	11	1	—	1 583

AFRICA

segue: Egitto (Esp.)

segue: TAV. XVI.

N. d'ordine	GRUPPI MERCEOLOGICI	QUANTITÀ — Quintali					VALORE — Migliaia di lire		
		1939	1946	1947	1948	1949	1939	1948	1949
42	Oli e grassi vegetali (escluso l'olio di oliva alimentare)	74	1	3	14 552	769	61	349 309	24 753
43	Olivo di oliva alimentare	147	—	2	636	1 036	101	48 749	82 125
44	Canapa, lino, juta ed altri vegetali filamentososi (escluso il cotone)	22	—	39	—	—	5	—	—
45	Filati di canapa, lino, juta	39	—	201	7	62	48	624	4 604
46	Tessuti e manufatti di canapa, lino, juta	3 304	2 283	1 883	2 666	1 647	1 984	139 982	100 267
47	Cotone e cascami di cotone	463	—	—	—	22	362	—	2 417
48	Filati di cotone	1 915	1 461	3 266	22 908	1 300	2 516	1 816 687	147 427
49	Tessuti e manufatti di cotone	46 222	116 22	14 236	27 677	29 231	69 876	5 575 530	5 565 417
51	Lane lavate, tinte, ecc., cascami e borra di lana.	—	—	827	61	13	—	9 690	4 896
52	Crino, pelo e setole	62	—	—	—	2	161	—	385
53	Filati di lana	290	214	364	404	1 120	794	143 521	179 248
54	Tessuti e manufatti di lana, crino e pelli	4 353	2 139	4 242	3 754	2 492	17 882	1 753 421	817 187
56	Seta tratta e filati di cascami di seta	214	366	598	1 252	673	1 385	493 695	315 022
57	Cascami di seta	—	28	4	5	—	—	2 021	—
58	Tessuti e manufatti di seta	96	339	393	114	367	1 596	190 972	419 160
59	Fibre artificiali e cascami	14 670	9 947	15 392	28 695	17 137	17 361	3 697 799	1 987 209
60	Tessuti e manufatti di fibre artificiali	1 985	11 719	3 728	6 531	3 445	6 920	1 900 907	1 277 753
61	Minerali metallici, ceneri e scorie	—	—	61	—	—	—	—	—
63	Ferro, ghisa e acciaio, greggi e semilavorati.	17 764	103	310	476	262 378	2 737	12 078	2 217 763
64	Lavori di ferro, ghisa e acciaio	21 816	5 358	17 282	29 343	46 012	4 373	825 286	1 209 504
66	Rame e sue leghe, greggi e semilavorati	28	35	673	1 478	4 484	48	63 922	199 314
67	Lavori di rame e sue leghe	28	71	396	1 817	2 409	92	115 716	172 575
68	Alluminio e sue leghe, greggi e semilavorati.	—	30	101	408	210	—	23 199	17 114
69	Lavori di alluminio e sue leghe	4	33	371	108	264	8	9 105	23 965
70	Nichelio e sue leghe, greggi e semilavorati	—	—	—	77	24	—	5 277	1 817
71	Lavori di nichelio e sue leghe	4	—	—	—	—	12	—	94
72	Piombo e sue leghe, greggi e semilavorati	3	—	—	—	—	2	—	—
73	Lavori di piombo e sue leghe	26	—	40	24	43	44	3 320	3 323
74	Stagno e sue leghe, greggi e semilavorati	7	—	—	—	3	3	—	1 110
75	Lavori di stagno e sue leghe	1	—	6	7	4	1	727	521
76	Zinco e sue leghe, greggi e semilavorati	—	—	—	—	12	—	—	1 970
77	Lavori di zinco e sue leghe	—	—	—	—	6	—	—	445
78	Mercurio	5	—	—	—	—	20	—	—
79	Altri metalli comuni, greggi e semilavorati.	1	—	—	—	—	3	—	—
80	Lavori di altri metalli comuni	4	1	16	4	—	10	1 221	—
81	Lavori diversi di metalli comuni non nominati	2	53	300	299	281	9	31 452	35 360
82	Macchine ed apparecchi e loro parti	2 387	2 523	20 823	21 081	24 768	3 032	1 991 661	2 474 705
83	Utensili e strumenti per arti e mestieri e per l'agricoltura	179	456	1 186	764	1 585	109	93 705	146 032
84	Strumenti scientifici e loro parti	119	708	680	854	923	441	205 635	391 472
85	Orologi e loro parti	42	44	41	196	204	112	44 988	56 238
87	Autoveicoli	2 682	838	2 013	11 774	14 128	2 925	878 459	894 462
88	Motocicli e velocipedi	328	124	230	1 166	1 103	—	—	—
	n.	78	88	67	22	132	177	3 621	18 853
	n.	464	455	401	108	257	—	—	—
89	Altri veicoli da strade comuni e ferrate esclusi gli autoveicoli, i motocicli ed i velocipedi.	—	64	8	—	865	—	—	13 104
90	Aeromobili	—	—	—	2 451	1 214	—	2 542 764	1 684 240
91	Navi, rimorchiatori e draghe	69	11	5	78 148	39 257	102	1 309 609	708 840
	t.st.l.	15	4	3	12 483	6 254	—	—	—
92	Parti staccate ed accessori di veicoli	393	249	433	1 742	3 486	522	549 720	1 279 794
93	Marmo e alabastro greggi	5 183	3 412	11 889	17 928	18 575	128	15 158	17 164
94	Marmo e alabastro lavorati	39 754	10 064	67 824	73 728	98 434	2 763	291 107	346 585
95	Pietre e minerali non metallici greggi e semilavorati (esclusi: marmi, zolfo, bitumi, carbone e fosfati)	12 280	499	6 649	9 330	27 655	389	31 001	39 496
96	Lavori di pietre e di minerali non metallici (escluso il marmo)	1 039	55	3 528	2 428	2 066	182	22 755	21 380
97	Zolfo e minerali di zolfo	10 343	5 829	4 175	40 257	40 967	752	154 919	169 351
98	Bitumi solfidi e asfalto	12 550	4	1 524	5 000	18	161	1 701	151
101	Fosfatiminerali	—	9	—	—	—	—	—	—
102	Laterizi e materiali refrattari	54	—	277	958	9 668	17	6 260	21 475
103	Calce, cemento e gesso	10 631	8	31	1 489	2 927	382	3 294	7 057
104	Prodotti delle industrie ceramiche	3 634	1 136	7 718	4 502	6 765	635	118 640	168 608
105	Lastre di vetro e di cristallo	2 349	3 698	4 436	11 537	896	229	92 331	6 875
106	Lavori di vetro e di cristallo	397	277	1 536	1 898	2 939	358	99 911	151 641
107	Legno comune, rozzo, sgrassato, squadrato o segato per il lungo	4 469	44 282	3 369	4 913	31 695	159	28 338	143 271
108	Legno comune in tavole, travi, assicelle, fogli, ecc..	42	1 029	931	871	2 161	39	17 427	44 646
109	Legno fino	83	920	286	211	443	66	8 215	9 523
110	Legno a compensazione	7	7 698	1 445	1 722	4 561	1	35 691	98 024
111	Legna da fuoco e carbone di legna	—	—	—	—	174	—	—	202

AFRICA

segue : TAV. XVI

segue : Egitto (Esp.)

N. d'ordine	GRUPPI MERCEOLOGICI	QUANTITÀ — Quintali					VALORE — Migliaia di lire		
		1939	1946	1947	1948	1949	1939	1948	1949
112	Lavori di legno	1 114	5 141	7 415	9 741	13 641	672	264 012	304 637
113	Sughero greggio e lavorato	4	12	237	23	1 097	6	1 022	35 248
114	Materie da intreccio greggie e semilavorate	2 332	100	511	278	27	91	1 640	1 788
115	Lavori di materie da intreccio	454	743	1 164	392	1 351	183	10 906	20 168
116	Materie da intaglio e da intarsio greggie e semilavorate	59	—	131	393	357	68	18 892	22 631
117	Lavori di materie da intaglio e da intarsio.	28	12	79	34	102	84	9 012	26 933
118	Oli minerali greggi e residui della loro lavorazione	—	—	—	—	91 112	—	—	107 394
121	Petrolio.	—	—	—	—	299 710	—	—	331 211
122	Oli da gas	—	—	—	—	113 617	—	—	119 917
123	Oli lubrificanti	—	—	—	3	—	—	505	—
125	Oli di catrame e derivati	—	7	—	—	—	—	—	—
126	Paraffina, ceresina e vaselina	—	2	—	—	—	—	—	—
127	Gomme, resine e balsami naturali	2	—	—	—	—	2	—	—
128	Oli essenziali, essenze e terpeni degli oli essenziali	3	60	43	34	31	30	15 091	14 455
129	Profumi.	19	53	12	27	47	62	1 193	7 689
130	Saponi	8	—	—	250	6	7	1 819	144
131	Prodotti chimici inorganici	11 168	7 039	5 845	42 698	14 524	1 301	425 105	111 520
132	Concimi.	24 757	50	—	105 357	388 228	1 364	583 443	1131 315
133	Prodotti chimici organici	167	372	319	3 157	2 691	155	120 876	60 565
134	Generi medicinali e prodotti farmaceutici	325	149	4 281	1 344	1 541	885	196 883	267 282
135	Generi per tinta e per concia	822	25	181	456	351	139	6 337	5 178
136	Terre coloranti	359	430	573	1 165	3 756	40	7 905	18 015
137	Colori, lacche e vernici	479	363	303	1 157	631	621	184 734	43 367
138	Matite, inchiostri, lucidi, neri e colle	886	2	25	745	163	528	18 814	6 795
139	Pelli crude, non buone da pellicceria	—	—	26	—	—	—	—	—
141	Pelli conciate col pelo (esclusi i gropponi, le croste e le parti di pelli)	2	—	—	—	—	11	—	93
142	Pelli conciate senza pelo	35	—	—	—	—	201	—	551
143	Lavori in pelle	10	8	9	7	9	63	9 559	9 115
144	Gomma elastica e residui	10	—	—	—	—	4	—	—
145	Lavori di gomma	536	60	2 237	4 290	9 123	907	350 845	677 375
148	Carta e cartoni	14 874	7 933	12 136	3 665	9 517	4 675	181 409	249 651
149	Lavori di carta e cartone	253	61	353	383	435	290	31 672	17 976
150	Prodotti delle arti grafiche	343	163	219	28	64	390	4 240	15 738
151	Strumenti musicali e loro parti	6	1	21	20	30	44	7 792	11 206
152	Pietre e metalli preziosi	—	—	8	27	10	—	2 906	3 941
153	Lavori di pietre e di metalli preziosi	45	2	24	102	38	37	2 647	8 099
154	Calzature di pelle	33	—	1	—	1	252	170	580
	paia	5 698	—	31	120	187	—	—	—
155	Calzature di gomma	—	—	1	—	—	—	—	12
	paia	33	—	169	—	17	—	—	—
156	Cappelli e berretti	163	10	53	51	132	1 109	19 987	79 361
	n.	103 749	6 541	36 191	30 202	78 323	—	—	—
157	Bottoni.	41	75	110	126	132	157	20 388	29 584
158	Ombrelli e loro parti	193	—	51	21	100	109	1 525	9 818
159	Balocchi	4	82	160	60	125	18	11 153	21 209
160	Mercerie (esclusi i bottoni)	294	173	959	456	799	787	101 690	192 650
161	Semi non oleosi	5	74	40	55	18	2	3 260	748
162	Fiori freschi, piante vive e prodotti vegetali n. n.	89	43	24	244	265	38	2 841	10 208
164	Lampade elettriche e materiale elettrico	1 188	2 090	3 594	5 404	14 354	540	202 738	548 220
165	Pellicole per fotografia e per cinematografia.	39	—	97	231	189	254	81 242	81 178
166	Stracci	—	—	—	—	150	—	—	843
167	Altre merci.	—	—	—	—	—	3 570	133 524	196 319
	TOTALE ESPORTAZIONE						174 725	29 638 366	29 691 524

ERITREA

Importazione

1	Equini	—	—	171	—	—	—	—	—
	n.	—	—	50	—	—	—	—	—
5	Carni preparate, estratti di carne, brodi e minestre	—	—	5	—	1	—	—	18
6	Uova di volatili.	—	—	60	462	187	—	5 443	3 225
7	Giallo d'uova.	—	—	—	—	59	—	—	170
10	Prodotti della pesca	1 000	—	—	177	30	104	8 998	288
11	Caffè crudo.	7	345	3 028	3 962	4 837	6	90 370	155 484
12	Zuccheri	—	—	277	—	—	—	—	—
14	Prodotti dolciari	—	—	1	—	—	—	—	—
17	Tè, droghe e spezie	—	7	811	248	1	—	6 862	24
18	Frumento.	4	—	—	1 580	—	1	18 355	—
19	Segale, orzo e avena	—	—	1 942	3 320	1 323	—	30 197	11 121

AFRICA

segue: Eritrea (Imp.)

segue: Tav. XVI

N. d'ordine	GRUPPI MERCEOLOGICI	QUANTITÀ — Quintali					VALORE — Migliaia di lire		
		1939	1946	1947	1948	1949	1939	1948	1949
20	Granoturco	—	—	—	1 959	—	—	10 000	—
22	Farine di cereali e semolino	—	—	—	1 044	4 469	—	13 208	82 214
23	Paste di frumento	—	—	—	124	—	—	2 278	—
24	Legumi secchi	—	—	178	975	7	—	4 810	109
26	Ortaggi e legumi freschi	31	—	—	—	79	8	—	2 402
27	Agrumi	—	—	5	—	—	—	—	—
28	Altre frutta fresche	—	—	7	1 393	9 725	—	32 068	162 388
29	Frutta seche	1	—	12	36	—	—	426	—
34	Vini e vermut. <i>ht</i>	—	—	—	—	—	—	—	—
35	Alcool etilico	—	—	187	—	—	—	—	—
36	Bevande spiritose	—	—	1	—	—	—	—	—
38	Tabacchi greggi	—	—	1	1 147	2	—	38 956	2
40	Semi e frutti oleosi e loro residui	1 609	—	43 538	39 202	157 467	340	489 661	1 490 037
41	Oli e grassi animali	19	—	509	3 294	1 542	8	56 867	38 032
42	Oli e grassi vegetali (escluso l'olio di oliva alimentare)	—	—	7 301	5 044	1 649	—	121 160	33 514
44	Canapa, lino, juta ed altri vegetali filamentosi (escluse il cotone)	2 430	—	533	1 042	1 571	994	12 438	28 925
46	Tessuti e manufatti di canapa, lino, juta	61	—	—	—	—	7	—	—
47	Cotone e cascami di cotone	705	610	—	—	—	1 240	—	—
49	Tessuti e manufatti di cotone	—	—	—	—	—	—	—	—
50	Lane sudice	—	103	—	—	51	—	—	1 159
51	Lane lavate, tinte, ecc. cascami e borra di lana.	—	—	—	3	—	—	98	—
52	Crino, pelo e setole	6	—	20	—	6	4	—	42
54	Tessuti e manufatti di lana, crino e pelli	—	—	—	—	—	—	—	100
58	Tessuti e manufatti di seta	—	—	—	—	—	2	—	—
61	Minerali metallici, cenere e scorie	857	—	313	543	140	9	370	131
62	Rottami di ferro, ghisa e acciaio	34 521	—	3 346	66 050	21 063	1 143	58 043	33 742
63	Ferro, ghisa e acciaio, greggi e semilavorati.	14	—	—	1 486	—	25	6 268	—
64	Lavori di ferro, ghisa e acciaio	254	—	697	107	73	21	302	132
65	Rottami di rame e sue leghe	18 065	—	812	1 170	468	10 003	18 557	4 631
66	Rame e sue leghe, greggi e semilavorati	—	—	552	525	—	—	3 830	—
67	Lavori di rame e sue leghe	—	—	46	—	—	2	—	—
69	Lavori di alluminio e sue leghe	1	—	—	—	—	3	—	—
74	Stagno e sue leghe, greggi e semilavorati	—	—	—	2	—	—	171	—
76	Zinco e sue leghe, greggi e semilavorati	3	—	—	—	—	2	—	—
82	Macchine ed apparecchi e loro parti	827	—	221	201	152	660	1 046	1 982
83	Utensili e strumenti per arti e mestieri e per l'agricoltura.	7	—	12	8	—	5	55	—
84	Strumenti scientifici e loro parti	2	—	—	—	—	80	—	—
85	Orologi e loro parti	—	—	—	—	—	1	—	—
87	Autoveicoli	—	250	—	—	65	—	—	1 750
	<i>n.</i>	—	3	—	—	3	—	—	—
88	Motocicli e velocipedi	—	—	—	2	—	—	100	—
	<i>n.</i>	—	—	—	1	—	—	—	—
89	Altri veicoli da strade comuni e ferrate esclusi gli autoveicoli, i motocicli ed i velocipedi	—	56	—	—	210	—	—	5 200
92	Parti staccate ed accessori di veicoli	149	—	2	40	—	2 022	553	—
95	Pietre e minerali non metallici greggi e semilavorati (esclusi: marmi, zolfo, bitumi, carbone e fosfati)	219	—	297	210	456	95	1 024	1 479
102	Laterizi e materiali refrattari	—	—	—	—	178	—	—	528
103	Calce, cemento e gesso	—	—	—	—	—	—	—	—
106	Lavori di vetro e di cristallo	—	—	—	—	—	—	—	—
107	Legno comune, rozzo, sgrossato, squadrato o segato per il lungo	236	—	—	4 850	1 012	25	7 111	1 140
109	Legno fino	24	—	—	258	—	4	604	—
110	Legno a compensazione	—	—	—	3	—	—	30	—
111	Legna da fuoco e carbone di legna	1	—	—	—	—	—	—	—
112	Lavori di legno	1	—	—	—	—	—	—	—
114	Materie da intreccio greggie e semilavorate	56	—	—	—	—	4	—	—
115	Lavori di materie da intreccio	—	—	—	—	—	—	—	—
116	Materie da intaglio e da intarsi greggie e semilavorate	58 348	1 471	7 162	10 559	18 754	6 803	30 688	49 263
117	Lavori di materie da intaglio e da intarsi	49	—	95	12	30	23	268	2 097
123	Oli lubrificanti	—	—	865	—	—	—	—	—
127	Gomme, resine e balsami naturali	744	—	364	815	—	643	14 368	—
128	Oli essenziali, essenze e terpeni degli oli essenziali	6	—	1	—	—	3	40	5
129	Profumi	—	—	—	—	—	—	—	—
130	Saponi	—	—	340	—	—	—	—	—
131	Prodotti chimici inorganici	—	—	359	—	—	—	—	—
132	Concimi	1 130	—	2 215	18 734	6 377	49	20 834	5 926
133	Prodotti chimici organici	—	—	1 213	1 115	—	—	37 029	—
134	Generi medicinali e prodotti farmaceutici	140	6	—	—	2	156	—	45
135	Generi per tinta e per concia	8	—	—	—	435	1	—	1 334
137	Colori, lacche e vernici	—	—	941	44	5	—	543	145
138	Matite, inchiostri, lucidi neri e colle	—	—	—	49	—	—	368	—

segue : Tav. XVI

segue : Eritrea (Imp.)

N. d'ordine	GRUPPI MERCEOLOGICI	QUANTITÀ — Quintali					VALORE — Migliaia di lire		
		1939	1946	1947	1948	1949	1939	1948	1949
139	Pelli crude, non buone da pellicceria	10 874	1 569	16 864	24 315	29 851	15 004	499 703	505 766
140	Pelli crude da pellicceria	171	—	—	—	8	1 534	—	1 507
141	Pelli conciate col pelo (esclusi i gropponi, le croste e le parti di pelli)	—	—	1	—	—	—	—	—
142	Pelli conciate senza pelo	—	619	604	2 463	472	—	80 256	14 812
143	Lavori in pelle	1	—	—	—	—	1	—	—
144	Gomma elastica e residui	13 747	—	—	—	—	977	—	—
145	Lavori di gomma	7	—	302	291	—	1	3 903	—
148	Carta e cartoni	—	—	1	—	—	—	—	—
150	Prodotti delle arti grafiche	3	—	—	90	—	7	483	—
151	Strumenti musicali e loro parti	—	—	—	—	—	1	—	—
153	Lavori di pietra e di metalli preziosi kg	1	—	—	—	—	6	—	—
154	Calzature di pelle	—	—	104	—	—	1	—	—
	paia	38	—	140	—	—	—	—	—
157	Bottoni.	8	—	—	—	—	12	40	—
160	Mercerie (esclusi i bottoni)	—	—	—	—	—	—	—	—
161	Semi non oleosi.	3	—	—	—	—	6	—	—
162	Flori freschi, piante vive e prodotti vegetali n. n.	34	—	—	5	1 050	3	10	1 386
163	Budella.	766	—	276	166	13	137	2 028	216
165	Pellicole per fotografia e per cinematografia.	1	—	1	—	—	8	—	—
166	Stracci.	4 220	—	—	4	—	650	5	—
167	Altre merci.	—	—	—	—	—	1 812	12 031	6 118
	TOTALE IMPORTAZIONE						44 656	1 742 856	2 648 589

Esportazione

1	Equini	38	—	—	—	—	110	—	—
	n.	15	—	—	—	—	—	—	—
2	Bovini	93	—	—	—	—	56	—	—
	n.	29	—	—	—	—	—	—	—
3	Suini	94	—	—	—	—	29	—	—
	n.	85	—	—	—	—	—	—	—
4	Carni fresche e congelate (compresi gli animali morti)	3 555	—	—	—	—	3 130	—	—
5	Carni preparate, estratti di carne, brodi e minestre	9 458	—	—	—	17	11 198	—	1 032
6	Uova di volatili	2 544	—	—	—	—	2 652	—	—
8	Formaggi	15 948	—	—	—	—	18 175	—	—
9	Latte e prodotti caseari	28 916	—	—	—	—	13 420	—	—
10	Prodotti della pesca	4 160	—	—	—	67	2 978	38	3 208
12	Zucchero	62 909	—	—	—	—	21 929	—	—
13	Zucchero invertito, glucosio e melasso	41	—	—	—	—	12	—	—
14	Prodotti dolciari	11 359	—	—	132	8	7 604	1 553	430
15	Amidi, fecole, lieviti e prodotti similari	558	—	—	—	—	275	—	—
17	Cacao	62	—	—	—	—	51	—	—
18	Tè, droghe e spezie	103	—	—	—	—	152	—	—
18	Frumento	414	—	—	—	—	75	—	—
19	Segale, orzo e avena	18 893	—	—	—	—	2 362	—	—
20	Granoturco	14 034	—	—	—	—	1 817	—	—
21	Riso	14 946	—	—	—	—	2 735	—	—
22	Farine di cereali e semolino	547 496	—	—	—	—	100 400	—	—
23	Paste di frumento	76 564	—	—	—	—	27 570	—	—
24	Legumi secchi	5 490	—	—	—	—	1 361	—	—
25	Patate	27 705	—	—	—	417	1 837	—	489
26	Ortaggi e legumi freschi	14 574	—	—	—	2 928	1 280	—	30 561
27	Agrumi	23 633	—	169	52	120	4 283	177	901
28	Altre frutta fresche	22 812	—	536	324	1 690	6 073	2 549	20 035
29	Frutta secca	2 075	—	187	—	135	1 061	—	3 958
30	Castagne	487	—	233	30	433	102	1 108	3 193
31	Frutta, legumi e ortaggi preparati	20 659	—	10	31	6	5 922	428	176
32	Conserva di pomodoro	28 868	—	—	103	130	9 347	2 069	3 027
33	Birra	84 505	—	—	—	—	28 213	—	—
34	Vini e vermut	218 845	—	250	133	1 010	64 725	2 425	30 490
35	Alcool etilico	1 203	—	—	—	—	636	—	—
36	Bevande spiritose	7 067	—	—	2	20	7 628	284	1 936
37	Sale marino e salgemma	416	—	—	—	—	43	—	—
38	Tabacchi greggi	130	—	—	—	—	27	—	—
40	Semi e frutti oleosi e loro residui	604	—	—	—	—	108	—	—
41	Oli e grassi animali	1 562	—	—	—	—	1 228	—	—
42	Oli e grassi vegetali (escluso l'olio di oliva alimentare)	8 319	—	—	—	—	6 413	—	—
43	Ollo di oliva alimentare	36 435	—	—	12	17	28 070	828	1 189
44	Canapa, lino, juta ed altri vegetali filamentosi (escluso il cotone)	762	—	—	4	—	221	373	—
45	Filati di canapa, lino, juta	905	—	—	—	9	1 139	—	1 170
46	Tessuti e manufatti di canapa, lino, juta	6 305	—	2	—	35	7 308	24	3 883
47	Cotone e cascami di cotone	1 534	—	—	—	—	785	—	—

AFRICA

segue: Eritrea (Esp.)

segue: Tav. XVI

N. d'ordine	GRUPPI MERCEOLOGICI.	QUANTITÀ — Quintali					VALORE — Migliaia di lire		
		1939	1946	1947	1948	1949	1939	1948	1949
48	Filati di cotone	7 379	36	5 283	5 316	7 242	10 845	429 048	656 342
49	Tessuti e manufatti di cotone	33 712	—	486	1 137	2 180	62 717	196 777	290 141
50	Lane sudice	11	—	—	—	—	23	—	—
51	Lane lavate, tinte, ecc., cascami e borra di lana	605	—	—	—	—	256	—	—
52	Crino, pelo e setole	17	—	—	—	—	19	—	—
53	Filati di lana	624	—	—	—	5	2 672	—	1 132
54	Tessuti e manufatti di lana, crino e pelli	3 456	—	29	85	237	14 682	11 848	29 184
56	Seta tratta e filati di cascami di seta	161	—	—	3	4	1 593	1 833	2 235
57	Cascami di seta	7	—	—	—	—	53	—	—
58	Tessuti e manufatti di seta	261	—	12	7	25	3 050	1 247	5 560
59	Fibre artificiali e cascami	28 003	—	20	252	4	39 481	32 147	649
60	Tessuti e manufatti di fibre artificiali	78 640	—	923	1 627	717	156 147	182 937	111 685
61	Minerali metallici, ceneri e scorie	10	—	—	—	—	3	—	—
62	Rottami di ferro, ghisa e acciaio	14	—	—	—	—	2	—	—
63	Ferro, ghisa e acciaio, greggi e semilavorati	140 412	—	—	—	805	23 790	—	8 618
64	Lavori di ferro, ghisa e acciaio	84 741	—	—	60	3 754	39 345	5 107	51 964
65	Rottami di rame e sue leghe	11	—	—	—	—	5	—	—
66	Rame e sue leghe, greggi e semilavorati	1 341	—	—	3	—	1 071	80	—
67	Lavori di rame e sue leghe	1 737	—	—	—	133	3 578	41	9 329
68	Alluminio e sue leghe, greggi e semilavorati	49	—	—	—	1	112	—	463
69	Lavori di alluminio e sue leghe	673	—	1	—	1	1 235	—	113
70	Nichelio e sue leghe, greggi e semilavorati	10	—	—	—	—	81	—	—
71	Lavori di nichelio e sue leghe	29	—	—	—	—	80	—	—
72	Piombo e sue leghe, greggi e semilavorati	483	—	—	—	—	185	—	—
73	Lavori di piombo e sue leghe	1 080	—	—	—	2	685	—	169
74	Stagno e sue leghe, greggi e semilavorati	147	—	—	—	—	320	—	—
75	Lavori di stagno e sue leghe	132	—	—	—	—	156	—	—
76	Zinco e sue leghe, greggi e semilavorati	577	—	—	—	—	260	—	—
77	Lavori di zinco e sue leghe	101	—	—	—	—	94	—	—
78	Mercurio	19	—	—	—	—	56	—	—
79	Altri metalli comuni, greggi e semilavorati	61	—	—	—	—	111	—	—
80	Lavori di altri metalli comuni	180	—	—	—	—	336	—	—
81	Lavori diversi di metalli comuni non nominati	469	—	—	—	48	1 197	4	5 454
82	Macchine ed apparecchi e loro parti	55 634	1	478	1 106	2 804	68 631	43 202	134 328
83	Utensili e strumenti per arti e mestieri e per l'agricoltura	7 176	—	—	97	76	7 119	5 778	4 730
84	Strumenti scientifici e loro parti	2 746	—	1	3	5	10 234	673	2 357
85	Orologi e loro parti	62	—	—	—	—	4 607	—	98
87	Autoveicoli	19 132	—	—	10	504	31 989	1 656	36 664
88	Motocicli e velocipedi	1 215	—	—	1	8	—	—	—
		833	—	2	1	—	2 317	60	—
89	Altri veicoli da strade comuni e ferrate esclusi gli autoveicoli, i motocicli ed i velocipedi	3 158	—	3	1	—	—	—	—
90	Aeromobili	5 231	—	—	—	496	3 084	—	21 738
		144	—	—	—	—	1 700	—	—
91	Navi, rimorchiatori e draghe	550	—	—	—	6	220	—	150
		58	—	—	—	1	—	—	—
92	Parti staccate ed accessori di veicoli	18 587	—	93	38	573	65 350	7 047	32 603
93	Marmo e alabastro greggi	466	—	—	—	—	13	—	—
94	Marmo e alabastro lavorati	6 377	—	—	15	—	605	105	—
95	Pietre e minerali non metallici greggi e semilavorati (esclusi: marmi, zolfo, bitumi, carbone e fosfati)	16 922	—	1	—	8	1 866	—	30
96	Lavori di pietre e di minerali non metallici (escluso il marmo)	20 441	—	—	—	11	2 474	—	1 103
97	Zolfo e minerali di zolfo	71	—	—	—	—	7	—	—
98	Bitumi solidi e asfalto	55 548	—	—	—	—	2 814	—	—
99	Carbon fossile	5 356	—	—	—	—	152	—	—
100	Carbon coke	242	—	—	—	—	8	—	—
102	Laterizi e materiali refrattari	4 947	—	—	—	—	325	—	—
103	Calce, cemento e gesso	426 278	—	—	4 911	44 629	8 425	5 055	46 595
104	Prodotti delle industrie ceramiche	18 304	—	40	73	52	4 330	2 246	989
105	Lastre di vetro e di cristallo	6 668	—	11	—	58	2 373	—	1 188
106	Lavori di vetro e di cristallo	9 492	—	6	85	54	5 598	967	7 128
107	Legno comune, rozzo, sgrossato, squadrato o segato per il lungo	49 317	—	—	—	1 511	4 843	—	8 719
108	Legno comune in tavole, travi, assicelle, fogli, ecc.	884	—	—	—	1 309	229	—	4 197
109	Legno fino	3 453	—	—	—	—	909	—	—
110	Legno a compensazione	8 248	—	—	55	16	3 181	1 894	91
111	Legna da fuoco e carbone di legna	1	—	—	—	—	—	—	—

segue : TAV. XVI

segue : Eritrea (Esp.)

N. d'ordine	GRUPPI MERCEOLOGICI	QUANTITÀ — Quintali					VALORE — Migliaia di lire		
		1939	1946	1947	1948	1949	1939	1948	1949
112	Lavori di legno	13 891	—	59	25	—	8 497	552	—
113	Sughero greggio e lavorato	1 224	—	—	—	—	481	—	—
114	Materie da intreccio greggie e semilavorate	109	—	—	—	—	25	—	—
115	Lavori di materie da intreccio	1 722	—	—	—	—	580	—	—
116	Materie da intaglio e da intarsio greggie e semilavorate	22	—	—	—	—	69	—	—
117	Lavori di materie da intaglio e da intarsio	597	—	—	—	2	1 902	—	350
118	Oli minerali greggi e residui della loro lavorazione	57	—	—	—	—	25	—	—
119	Benzina	139	—	—	—	—	87	—	—
120	Acqua regia minerale	96	—	—	—	—	65	—	—
123	Oli lubrificanti	2 679	—	—	—	—	1 579	—	—
124	Essenza di trementina ed altri oli di resina	197	—	—	—	—	101	—	—
125	Oli di catrame e derivati	215	—	—	—	—	141	—	—
126	Paraffina, ceresina e vaselina	42	—	10	—	29	30	—	300
127	Gomme, resine e balsami naturali	214	—	—	—	—	130	20	—
128	Oli essenziali, essenze e terpeni degli oli essenziali	40	—	—	—	1	316	—	272
129	Profumi	5 231	—	—	—	—	7 499	—	—
130	Saponi	25 950	—	—	—	—	10 811	—	—
131	Prodotti chimici inorganici	19 408	—	337	1 460	1 499	4 280	9 805	10 788
132	Concimi	1 811	—	—	—	—	279	—	—
133	Prodotti chimici organici	3 596	—	—	20	160	1 768	728	6 810
134	Generi medicinali e prodotti farmaceutici	3 874	—	—	53	8	11 951	3 951	1 595
135	Generi per tinta e per conio	1 121	—	—	100	12	346	834	600
136	Terre coloranti	1 757	—	—	—	—	306	—	—
137	Colori, lacche e vernici	9 045	—	1	82	19	6 709	1 210	309
138	Matite, inchiostri, lucidi, neri e colle	2 265	—	—	—	—	1 993	—	—
139	Pelli crude, non buone da pellicceria	3	—	—	—	—	6	6	—
140	Pelli crude da pellicceria	6	—	—	—	—	16	—	—
141	Pelli conciate col pelo (esclusi i grouponi, le croste e le parti di pelli)	2	—	—	—	—	103	—	30
142	Pelli conciate senza pelo	999	—	—	—	—	2 500	—	—
143	Lavori in pelle	526	—	—	—	—	2 271	—	—
144	Gomma elastica e residui	1	—	—	—	—	—	—	—
145	Lavori di gomma	8 596	—	—	8	—	15 506	528	—
146	Pasta per la fabbricazione della carta	2	—	—	—	—	1	—	—
148	Carta e cartoni	43 361	—	372	101	320	12 139	1 358	7 992
149	Lavori di carta e cartone	4 505	—	—	—	95	3 112	8	2 614
150	Prodotti delle arti grafiche	3 647	—	8	38	271	4 841	1 179	7 356
151	Strumenti musicali e loro parti	348	—	—	—	—	982	—	45
152	Pietre e metalli preziosi kg	19	—	—	—	—	80	—	—
153	Lavori di pietre e di metalli preziosi	2 788	—	—	—	—	3 314	—	—
154	Calzature di pelle	1 727	—	—	—	—	14 109	—	—
	paia	277 034	—	—	—	—	—	—	—
155	Calzature di gomma	660	—	—	—	—	1 349	—	—
	paia	135 140	—	—	—	—	—	—	—
156	Cappelli e berretti	422	—	—	—	—	3 078	—	—
	n.	254 561	—	—	—	—	—	—	—
157	Bottoni	307	—	—	—	10	596	—	1 786
158	Ombrelli e loro parti	726	—	—	—	—	1 299	—	—
159	Balocchi	182	—	—	1	—	440	79	—
160	Mercerie (esclusi i bottoni)	4 704	—	—	18	119	11 110	777	18 667
161	Semi non oleosi	265	—	10	43	1	216	532	59
162	Fiori freschi, piante vive e prodotti vegetali n. n.	834	—	—	—	—	245	—	—
163	Budella	2	—	—	—	—	2	—	—
164	Lampade elettriche e materiale elettrico	1 665	—	—	—	—	2 694	—	—
165	Pellicole per fotografia e per cinematografia	121	—	—	—	—	2 031	—	—
166	Stracci	1 455	—	12	3	—	408	—	—
167	Altre merci	—	—	—	—	—	15 301	989	707
	TOTALE ESPORTAZIONE						1 149 902	964 164	1 641 704

ETIOPIA

Importazione

10	Prodotti della pesca	1	—	—	—	—	—	—	—
11	Caffè crudo	2 006	1 391	5 005	8 822	8 518	1 946	249 132	279 044
14	Prodotti dolciari	—	—	—	—	—	—	—	—
17	Tè, droghe e spezie	10	55	119	281	12	7 244	—	—
18	Frumento	—	—	10 129	280 176	44 576	3 464 201	624 594	—
19	Segale, orzo e avena	—	—	—	11 732	2 783	98 542	29 089	—
22	Farine di cereali e semolino	—	—	—	22 634	1 220	331 429	20 456	—

AFRICA

segue: **Etiopia (Imp.)**

segue: **TAV. XVI**

N. d'ordine	GRUPPI MERCEOLOGICI	QUANTITÀ — Quintali					VALORE — Migliaia di lire		
		1939	1946	1947	1948	1949	1939	1948	1949
23	Paste di frumento	13	—	—	—	..	—	—
24	Legumi secchi	54	—	—	863	—	24	4 432	—
28	Altre frutta fresche	—	—	—	603	—	—	16 276	6 678
29	Frutta seche	—	—	10	187	535	..	1 110	2 564
33	Birra	658
36	Bevande spiritose
39	Tabacchi lavorati	1
40	Semi e frutti oleosi e loro residui	932	—	6 504	33 285	63 344	197	281 239	622 645
41	Oli e grassi animali	184	—	605	1 499	—	37	45 641	—
42	Oli e grassi vegetali (escluso l'olio di oliva alimentare).	—	—	14 654	10 054	4 193	—	233 814	44 600
44	Canapa, lino, juta ed altri vegetali filamentosi (escluso il cotone)	61	—	—	415	—	21	7 208	—
47	Cotone e cascami di cotone	473	—	—	—	—	838	—	—
49	Tessuti e manufatti di cotone	1	—	—	—	—	3	—	—
50	Lane sudice	—	—	—	5	222	—	178	20 494
52	Crino, pelo e setole
54	Tessuti e manufatti di lana, crino e pelli	2
58	Tessuti e manufatti di seta	1	—	—	—	—	7	—	—
61	Minerali metallici, ceneri e scorie	14 330	—	—	—	—	783	—	—
62	Rottami di ferro, ghisa e acciaio	3 186	—	—	1 211	—	106	2 000	—
64	Lavori di ferro, ghisa e acciaio	1	—	—	1	—	1	—	—
65	Rottami di rame e sue leghe	1 957	—	451	698	—	984	1 415	—
66	Rame e sue leghe, greggie e semilavorati	—	—	72	—	—	—	—	—
67	Lavori di rame e sue leghe	—	—	—	—	—	—	—	—
82	Macchine ed apparecchi e loro parti	24	—	—	—	—	59	—	—
83	Utensili e strumenti per arti e mestieri e per l'agricoltura	1	—	—	—	—	1	—	—
84	Strumenti scientifici e loro parti	6	—	—	—	—	1	—	—
87	Autoveicoli	63	9	—	—	—	40	—	—
92	Parti staccate ed accessori di veicoli	1	1	—	—	—	59	—	—
95	Pietre e minerali non metallici greggi e semilavorati (esclusi: marmi, zolfo, bitumi, carbone e fosfati).	40	—	16	—	—	43	—	—
103	Calce, cemento e gesso	1	—	—	—	—	..	—	—
107	Legno comune, rozzo, sgrossato, squadrato o segato per il lungo	7	—	—	—	—	1	—	—
109	Legno fino	116	—	—	—	—	23	—	—
112	Lavori di legno
114	Materie da intreccio greggie e semilavorate	16	—	—	—	—	1	—	—
115	Lavori di materie da intreccio
116	Materie da intaglio e da intarsio greggie e semilavorate	4 830	—	350	15	400	540	2 004	3 419
117	Lavori di materie da intaglio e da intarsio	87	32	—	..	1 784	—
127	Gomme, resine e balsami naturali	1 055	137	—	—	—	810	—	185
129	Profumi	—	—	—	—	—	..	—	—
130	Saponi	2	—	98	—	—	—	—	—
132	Concimi	509	—	—	—	—	25	—	—
134	Generi medicinali e prodotti farmaceutici	78	—	25	—	—	96	—	—
135	Generi per tinta e per concia	14	—	—	—	—	8	—	—
137	Colori, lacche e vernici	—	—	13	62	—	—	2 948	—
139	Pelli crude, non buone da pellicceria	11 363	2 028	20 956	21 608	17 294	15 520	568 162	297 436
140	Pelli crude da pellicceria	46	—	1	46	..	461	3 211	76
141	Pelli conciate col pelo (esclusi i grouponi, le croste e le parti di pelli)	1	—	—	—	—	3	—	—
142	Pelli conciate senza pelo	—	—	919	88	1	—	2 396	113
143	Lavori in pelle
144	Gomma elastica e residui	12 046	—	—	—	—	719	—	—
148	Carta e cartoni	2	—	—
150	Prodotti delle arti grafiche	1	—	—	—	—	4	—	—
153	Lavori di pietre e di metalli preziosi kg	3	—	—	—	—	10	—	—
154	Calzature di pelle	1	—	—	—	—	3	—	—
155	Calzature di gomma	102	—	—	—	—	..	—	—
156	Cappelli e berretti	1	—	—	—	—	..	—	—
159	Balocchi	12	—	—	—	—	..	—	—
160	Mercerie (esclusi i bottoni)	4	—	—	—	—	4	—	—
161	Semi non oleosi	1	—	—	—	—	..	—	—
162	Fiori freschi, piante vive e prodotti vegetali n. n.	1	—	—	—	—	..	—	—
163	Budella	121	—	—	—	—	36	—	—
165	Pellicole per fotografia e per cinematografia	13	—	—
166	Stracci	80	—	28	—	—	8	—	—
167	Altre merci	1 134	7 089	—
TOTALE IMPORTAZIONE							24 586	5 331 455	1 951 393

N. d'ordine	GRUPPI MERCEOLOGICI	QUANTITÀ — Quintali					VALORE — Migliaia di lire		
		1939	1946	1947	1948	1949	1939	1948	1949
4	Carni fresche e congelate (compresi gli animali morti)	11	—	—	—	—	15	—	—
5	Carni preparate, estratti di carne, brodi e minestre	47	—	—	—	—	74	—	—
6	Uova di volatili	9	—	—	—	—	11	—	—
7	Formaggi	681	—	—	—	—	874	—	—
8	Latte e prodotti caseari	1 720	—	—	—	—	952	—	20
10	Prodotti della pesca	888	—	—	—	—	706	8	—
12	Zucchero	1 190	—	—	—	—	173	—	—
13	Zucchero invertito, glucosio e melasso	—	—	—	—	—	1	—	—
14	Prodotti dolciari	2 934	—	3	7	64	2 990	959	5 972
15	Amidi, fecole, lieviti e prodotti similari	5	—	—	—	4	2	—	234
16	Cacao	28	—	—	—	1	26	18	36
17	Tè, droghe e spezie	8	—	—	—	—	17	—	—
18	Frumento	12 423	—	—	—	—	2 583	—	—
21	Riso	1 473	—	—	—	49	269	—	624
22	Farine di cereali e semolino	40 304	—	—	—	—	9 379	—	—
23	Paste di frumento	16 654	—	—	—	—	5 758	—	17
24	Legumi secchi	157	—	—	—	—	38	—	—
25	Patate	50	—	—	—	—	5	—	—
26	Ortaggi e legumi freschi	2 110	—	—	91	—	115	863	—
27	Agrumi	312	—	—	2 426	52	51	13 155	471
28	Altre frutta fresche	148	—	150	190	—	39	2 182	—
29	Frutta secche	127	—	—	6 957	1 573	60	291 382	67 451
30	Castagne	2	—	—	788	—	—	10 430	—
31	Frutta, legumi e ortaggi preparati	718	—	—	5 933	348	249	57 139	3 749
32	Conserva di pomodoro	2 028	—	—	133	—	713	3 101	—
33	Birra	8 000	—	—	—	—	2 271	—	—
34	Vini e vermut	32 762	275	2 649	193	1 702	8 937	5 018	39 285
35	Alcool etilico	528	—	—	—	—	369	—	—
36	Bevande spiritose	4 360	21	46	140	350	4 569	7 370	20 628
38	Tabacchi greggi	20	—	—	—	—	19	—	—
39	Tabacchi lavorati	10 115	—	—	—	—	34 973	—	—
40	Semi e frutti oleosi e loro residui	282	—	—	—	—	35	—	—
41	Oli e grassi animali	149	—	—	—	—	105	—	—
42	Oli e grassi vegetali (escluso l'olio di oliva alimentare)	437	—	—	400	—	268	11 616	—
43	Olio di oliva alimentare	3 871	—	—	16	41	2 969	1 198	2 343
44	Canapa, lino, juta, ed altri vegetali filamentosi (escluso il cotone)	228	—	—	—	—	23	—	—
45	Filati di canapa, lino, juta	153	—	—	—	—	167	—	—
46	Tessuti e manufatti di canapa, lino, juta	156	—	—	497	18	526	2 231	1 532
47	Cotone e cascami di cotone	122	—	—	—	—	118	—	—
48	Filati di cotone	835	70	338	414	3 591	1 140	30 694	328 883
49	Tessuti e manufatti di cotone	5 180	—	635	3 561	1 609	14 333	537 490	215 942
51	Lane lavate, tinte, ecc., cascami e borra di lana	—	—	—	—	—	—	—	—
53	Filati di lana	19	—	3	5	13	63	1 845	4 855
54	Tessuti e manufatti di lana, crino e pelli	556	1	110	2	328	3 443	1 179	42 697
56	Seta tratta e filati di cascami di seta	—	—	—	3	9	—	2 727	5 829
58	Tessuti e manufatti di seta	33	—	1	2	9	822	2 061	15 215
59	Fibre artificiali e cascami	520	6	44	2 747	5	642	289 571	944
60	Tessuti e manufatti di fibre artificiali	4 285	30	212	700	518	7 831	130 147	136 118
63	Ferro, ghisa e acciaio, greggi e semilavorati	4 812	—	—	571	—	607	11 811	—
64	Lavori di ferro, ghisa e acciaio	10 231	142	418	262	761	4 150	9 699	24 110
66	Rame e sue leghe, greggi e semilavorati	342	—	—	—	—	297	—	—
67	Lavori di rame e sue leghe	182	—	6	—	56	302	—	6 332
69	Lavori di alluminio e sue leghe	60	—	134	—	49	102	—	4 563
71	Lavori di nichelio e sue leghe	1	—	—	—	—	3	—	—
72	Piombo e sue leghe, greggi e semilavorati	15	—	—	—	—	6	—	—
73	Lavori di piombo e sue leghe	141	—	—	—	—	83	—	—
74	Stagno e sue leghe, greggi e semilavorati	11	—	—	—	—	19	—	—
75	Lavori di stagno e sue leghe	20	—	—	—	—	26	—	—
77	Lavori di zinco e sue leghe	3	—	—	—	—	19	—	—
79	Altri metalli comuni, greggi e semilavorati	1	—	—	—	—	8	—	—
80	Lavori di altri metalli comuni	27	—	—	—	—	63	—	—
81	Lavori diversi di metalli comuni non nominati	10	—	—	—	5	29	—	433
82	Macchine ed apparecchi e loro parti	8 410	505	100	200	438	7 868	31 839	47 600
83	Utensili e strumenti per arti e mestieri e per l'agricoltura	783	—	—	9	513	601	1 923	7 187
84	Strumenti scientifici e loro parti	726	—	5	1	17	7 587	367	6 037
85	Orologi e loro parti	27	—	—	—	—	4 226	—	631

Esportazione

AFRICA

segue: **Etiopia** (Esp.)

segue: **TAV. XVI**

N. d'ordine	GRUPPI MERCEOLOGICI	QUANTITÀ — Quintali					VALORE — Migliaia di lire		
		1939	1946	1947	1948	1949	1939	1948	1949
87	Autoveicoli	6 098	—	290	841	1 654	11 598	50 369	119 453
	<i>n.</i>	408	—	22	48	114	—	—	—
88	Motocicli e velocipedi	21	—	—	—	—	90	—	—
	<i>n.</i>	25	—	—	—	—	—	—	—
89	Altri veicoli da strade comuni e ferrate esclusi gli autoveicoli i motocicli ed i velocipedi	97	—	—	35	642	34	1 514	26 890
90	Aeromobili	72	—	—	—	—	500	—	—
	<i>n.</i>	1	—	—	—	—	—	—	—
92	Parti staccate ed accessori di veicoli	3 101	—	122	128	318	8 832	30 265	42 735
93	Marmo e alabastro greggi	221	—	—	—	—	3	—	—
94	Marmo e alabastro lavorati	25	2	—	—	—	8	—	—
95	Pietre e minerali non metallici greggi e semilavorati (esclusi: marmi, zolfo bitumi, carbone e fosfati)	1 857	—	—	45	486	198	515	1 061
96	Lavori di pietre e di minerali non metallici (escluso il marmo)	5 697	—	—	—	—	649	—	174
97	Zolfo e minerali di zolfo	7	—	—	—	—	1	—	—
98	Bitumi solidi e asfalto	4 234	—	—	—	—	302	—	—
100	Carbon coke	17	—	—	—	—	1	—	—
102	Laterizi e materiali refrattari	1 160	—	—	—	—	76	—	—
103	Calce, cemento e gesso	52 210	—	—	1 000	37 454	1 386	1 180	36 584
104	Prodotti delle industrie ceramiche	630	18	41	179	19	170	3 991	1 825
105	Lastre di vetro e di cristallo	1 318	—	—	15	228	391	277	2 880
106	Lavori di vetro e di cristallo	503	19	15	1	44	312	96	2 995
107	Legno comune, rozzo, sgrossato, squadrato o segato per il lungo	6 944	—	—	245	—	475	409	—
108	Legno comune in tavole, travi, assicelle, fogli, ecc.	1	—	—	—	—	2	—	—
109	Legno fino	55	—	—	—	41	12	—	2 079
110	Legno a compensazione	1 009	—	—	—	—	289	—	—
112	Lavori di legno	3 965	—	18	30	5	595	89	760
113	Sughero greggio e lavorato	8	—	—	—	—	17	26	—
114	Materie da intreccio greggie e semilavorate	—	—	—	—	15	—	—	381
115	Lavori di materie da intreccio	10	28	3	—	—	6	—	—
117	Lavori di materie da intaglio e da intarsio	45	—	—	—	—	148	—	—
119	Benzina	9 951	—	—	—	—	489	—	—
120	Acqua ragia minerale	40	—	—	—	—	20	—	—
121	Petrolio	8 097	—	—	—	—	393	—	—
123	Oli lubrificanti	957	—	—	—	—	464	—	—
124	Essenza di trementina ed altri oli di resina	11	—	—	—	—	9	—	—
125	Oli di catrame e derivati	1	—	—	—	—	—	—	—
126	Paraffina, cerasina e vaselina	5	—	—	—	—	6	—	—
127	Gomme, resine e balsami naturali	33	—	—	—	—	13	—	—
128	Oli essenziali, essenze e terpeni degli oli essenziali	22	—	—	—	—	287	160	—
129	Profumi	1 372	7	2	—	3	3 226	—	512
130	Saponi	707	—	—	2	—	322	240	—
131	Prodotti chimici inorganici	1 621	—	407	169	459	157	2 248	5 645
132	Concimi	991	—	—	—	—	150	—	—
133	Prodotti chimici organici	2 170	—	—	—	1	384	—	33
134	Generi medicinali e prodotti farmaceutici	556	23	6	1	40	1 871	1 252	7 499
135	Generi per tinta e per concia	106	—	—	—	3	31	—	161
136	Terre coloranti	30	75	—	—	—	10	—	—
137	Colori, lacche e vernici	552	—	—	3	3	298	103	309
138	Matite, inchiostri, lucidi, neri e colle	96	—	—	—	—	68	25	—
141	Pelli conciate col pelo (esclusi i grouponi, le croste e le parti di pelli)	—	—	—	—	—	54	—	—
142	Pelli conciate senza pelo	52	—	—	—	—	129	—	—
143	Lavori in pelle	43	—	—	—	—	274	—	—
144	Gomma elastica e residui	—	—	—	—	—	—	—	—
145	Lavori di gomma	5 346	—	2	1	885	12 375	95	56 982
148	Carta e cartoni	1 384	—	13	11	5	493	781	392
149	Lavori di carta e cartone	1 579	—	20	—	37	697	—	1 538
150	Prodotti delle arti grafiche	638	—	—	—	1	949	—	281
151	Strumenti musicali e loro parti	30	—	—	—	—	120	—	116
152	Pietre e metalli preziosi	9	—	—	—	—	194	—	—
153	Lavori di pietre e di metalli preziosi	1 441	—	4	—	18	2 684	—	533
154	Calzature di pelle	188	—	—	—	—	1 516	—	—
	<i>paia</i>	33 204	—	—	—	—	—	—	—
155	Calzature di gomma	502	—	—	—	—	978	—	—
	<i>paia</i>	103 902	—	—	—	—	—	—	—
156	Cappelli e berretti	86	3	4	—	5	558	—	2 010
	<i>n.</i>	50 811	1 848	2 136	—	2 248	—	—	—
157	Bottoni	10	—	—	—	—	29	—	—
158	Ombrelli e loro parti	1	—	—	13	11	1	2 622	2 705
159	Balocchi	31	9	2	—	—	68	—	—
160	Mercerie (esclusi i bottoni)	277	2	3	9	52	1 189	744	7 816
161	Semi non oleosi	160	—	11	—	—	118	60	—

AFRICA

segue : TAV. XVI

segue : Etiopia (Esp.)

N. d'ordine	GRUPPI MERCEOLOGICI	QUANTITÀ — Quintali					VALORE — Migliaia di lire		
		1939	1946	1947	1948	1949	1939	1948	1949
162	Fiori freschi, piante vive e prodotti vegetali n. n.	7	—	—	—	—	17	—	—
164	Lampade elettriche e materiale elettrico	2 207	—	215	75	232	2 375	3 539	13 268
165	Pellicole per fotografia e per cinematografia	11	—	—	—	—	118	—	—
166	Stracci	2	—	—	—	—	1 796	46 015	5 812
167	Altre merci	—	—	—	—	—	—	—	—
TOTALE ESPORTAZIONE		—	—	—	—	—	195 744	1 604 638	1 332 967

LIBIA

Importazione

1	Equini	54	—	—	—	—	11	—	—
	n.	27	—	—	—	—	—	—	—
5	Carni preparate, estratti di carne, brodi e minestre	—	6	—	—	—	—	—	—
6	Uova di volatili	—	—	120	21	—	—	472	—
8	Formaggi	—	—	—	—	—	—	—	—
9	Latte e prodotti caseari	14	—	—	—	—	5	—	—
10	Prodotti della pesca	4 219	2 744	1 498	7 920	5 538	2 769	355 685	282 424
11	Caffè crudo	21	2	—	—	—	20	—	—
12	Zucchero	—	—	—	—	—	—	—	—
14	Prodotti dolciari	24	—	—	—	—	41	—	—
16	Cacao	—	—	—	—	—	—	—	—
17	Tè, droghe e spezie	—	1	—	—	—	1	—	—
18	Frumento	229 224	—	5 343	—	—	36 202	—	—
19	Segale, orzo e avena	42 948	—	50	4 985	—	3 491	30 674	—
22	Farine di cereali e semolino	1	—	—	—	—	—	—	—
24	Legumi secchi	241	—	—	—	—	17	—	—
26	Ortaggi e legumi freschi	2 548	—	—	—	473	491	—	5 957
27	Agrumi	955	—	—	—	—	117	—	—
28	Altre frutta fresche	50	—	—	—	49	12	—	470
29	Frutta secche	26 473	1 296	809	2 000	4 799	3 273	24 605	33 896
31	Frutta, legumi e ortaggi preparati	9 504	—	—	—	—	886	—	—
34	Vini e vermut	5	—	—	—	—	1	—	—
36	Bevande spiritose	1	—	—	—	—	1	—	—
38	Tabacchi greggi	446	—	1 003	1 991	1 048	539	96 061	53 612
39	Tabacchi lavorati	26	—	—	—	—	88	—	—
40	Semi e frutti oleosi e loro residui	1 145	—	—	1 232	2 266	67	24 094	31 811
41	Oli e grassi animali	239	27	—	146	79	79	2 873	452
42	Oli e grassi vegetali (escluso l'olio di oliva alimentare)	7 633	—	—	376	2 461	4 273	6 953	68 885
43	Ollo di oliva alimentare	1 331	—	—	—	—	601	—	—
44	Canapa, lino, juta ed altri vegetali filamentosi (escluso il cotone)	127 435	—	10	19	34	4 275	260	306
46	Tessuti e manufatti di canapa, lino, juta	1 992	—	—	—	84	357	10	1 251
47	Cotone e cascami di cotone	37	—	—	—	—	18	—	—
49	Tessuti e manufatti di cotone	4	—	—	—	—	19	—	—
50	Lane sudice	10 102	81	1 408	7 865	9 506	6 767	141 743	214 587
51	Lane lavate, tinte, ecc., cascami e borra di lana	31	—	244	1 354	—	32	35 647	—
52	Crino, pelo e setole	1 237	—	—	191	637	1 081	3 374	15 976
53	Filati di lana	—	—	—	—	—	—	—	—
54	Tessuti e manufatti di lana, crino e pelli	30	—	—	—	—	172	3	60
57	Cascami di seta	1	—	—	—	—	1	—	—
58	Tessuti e manufatti di seta	1	—	—	—	—	14	—	—
60	Tessuti e manufatti di fibre artificiali	3	—	3	—	—	25	—	—
61	Minerali metallici, ceneri e scorie	16	—	—	—	3 277	5	—	3 829
62	Rottami di ferro, ghisa e acciaio	2 877	—	94 284	320 557	382 510	93	392 511	589 162
63	Ferro, ghisa e acciaio, greggi e semilavorati	12	—	3	527	1 224	2	753	5 711
64	Lavori di ferro, ghisa e acciaio	286	—	2 290	9 147	2 566	34	13 347	5 372
65	Rottami di rame e sue leghe	1 591	—	1 866	5 536	18 890	1 000	23 917	250 926
66	Rame e sue leghe, greggi e semilavorati	—	—	—	—	—	10	—	120
67	Lavori di rame e sue leghe	4	—	—	49	—	15	1 980	—
68	Alluminio e sue leghe, greggi e semilavorati	—	—	—	—	9 736	—	—	110 186
69	Lavori di alluminio e sue leghe	—	—	—	—	22	—	—	359
71	Lavori di nichelio e sue leghe	—	—	—	—	—	3	—	—

AFRICA

segue: Libia (Imp.)

segue: Tav. XVI

N. d'ordine	GRUPPI MERCEOLOGICI	QUANTITÀ — Quintali					VALORE — Migliaia di lire		
		1939	1946	1947	1948	1949	1939	1948	1949
72	Piombo e sue leghe, greggi e semilavorati.	—	—	—	21	379	—	246	8 087
80	Lavori di altri metalli comuni	..	—	—	—	—	..	—	—
81	Lavori diversi di metalli comuni non nominati	..	—	—	—	—	..	—	—
82	Macchine ed apparecchi e loro parti	462	—	..	430	7	273	948	183
83	Utensili e strumenti per arti e mestieri e per l'agricoltura	9	—	—	—	1	4	—	25
84	Strumenti scientifici e loro parti	9	..	22	22	1	81	946	160
85	Orologi e loro parti	..	—	—	—	—	18	—	—
87	Autoveicoli	8	—	—	—	126	12	—	2 155
88	Motocicli e velocipedi	1	..	—	—	6	..	20	—
91	Navi, rimorchiatori e draghe	2	2	—	2	—	..	—	—
92	Parti staccate ed accessori di veicoli	4	—	—	—	—	..	—	—
94	Marmo e alabastro lavorati	181	—	—	136	—	2 875	551	—
95	Pietre e minerali non metallici greggi e semilavorati (esclusi: marmi, zolfo, bitumi, carbone e fosfati).	1	—	—	—	—	..	—	—
96	Lavori di pietre e di minerali non metallici (escluso il marmo)	176	—	—	—	—	3	—	—
100	Carbon coke	4	—	—	—	—	2	—	—
103	Calce, cemento e gesso	21 182	—	—	18 455	—	547	7 834	—
104	Prodotti delle industrie ceramiche	3	—	—	—	—	1	—	—
106	Lavori di vetro e di cristallo	2	—	—	—	—	5	—	—
109	Legno fino	..	—	—	..	510	1	5	959
112	Lavori di legno	34	—	—	13	—	1	—	—
113	Sughero greggio e lavorato	..	—	—	—	—	38	25	—
114	Materie da intreccio greggie e semilavorate	50	—	—	—	—	4	—	—
115	Lavori di materie da intreccio	30	—	—	—	—	13	—	—
116	Materie da intaglio e da intarsio greggie e semilavorate	607	—	—	—	639	33	—	1 485
117	Lavori di materie da intaglio e da intarsio	1	—	—	..	—	9	3	—
119	Benzina	4 788	—	—	—	—	1 815	—	—
122	Oli da gas	2	—	—	—	—	..	—	—
129	Profumi	..	—	—	—	—	..	—	—
130	Saponi	..	—	—	—	—	..	—	—
132	Concimi	87	—	—	—	—	3	—	—
133	Prodotti chimici organici	753	—	—	—	—	74	—	—
134	Generi medicinali e prodotti farmaceutici	3	—	—	—	—	5	—	—
135	Generi per tinta e per concia	112	—	—	—	—	42	—	—
137	Colori, lacche e vernici	..	—	—	—	—	..	—	—
139	Pelli crude, non buone da pellicceria	12 933	568	5 930	14 253	9 844	11 226	313 810	191 734
140	Pelli crude da pellicceria	702	—	—	385	626	571	4 940	6 860
141	Pelli conciate col pelo (esclusi i grouponi, le croste e le parti di pelli)	12	—	—	..	1	44	31	112
142	Pelli conciate senza pelo	45	—	2	47	3	136	1 663	218
143	Lavori in pelle	5	—	—	—	—	139	—	—
144	Gomma elastica e residui	1 327	—	—	854	—	130	1 000	—
145	Lavori di gomma	521	—	—	—	—	47	—	—
148	Carta e cartoni	..	—	—	..	—	..	—	—
149	Lavori di carta e cartone	..	—	—	..	—	..	—	—
150	Prodotti delle arti grafiche	3	—	—	—	—	4	—	—
151	Strumenti musicali e loro parti	1	—	—	3	—	4	53	—
152	Pietre e metalli preziosi	..	—	200	—	60	—	—	867
153	Lavori di pietre e di metalli preziosi	834	—	—	—	—	408	—	—
154	Calzature di pelle	11	—	—	—	—	84	—	—
155	Calzature di gomma	2 094	—	—	—	—	2	—	—
156	Cappelli e berretti	193	—	—	—	—	1	—	—
159	Balocchi	55	—	—	—	—	3	—	—
160	Mercerie (esclusi i bottoni)	5	—	—	—	—	49	—	—
161	Semi non oleosi	14	—	—	—	—	4	—	—
162	Fiori freschi, piante vive e prodotti vegetali n. n.	365	—	—	—	—	120	—	—
163	Budella	170	—	20	9	16	460	2 581	1 362
165	Pellicole per fotografia e per cinematografia	..	—	—	—	—	1	—	—
166	Stracci	3 345	—	404	271	1 758	1 019	3 897	4 764
167	Altre merci	..	—	—	—	—	2 979	968	210 032
TOTALE IMPORTAZIONE							90 205	1 494 483	2 104 355

AFRICA

segue: Libia (Esp.)

segue: TAV. XVI

N. d'ordine	GRUPPI MERCEOLOGICI	QUANTITÀ — Quintali					VALORE — Migliaia di lire		
		1939	1946	1947	1948	1949	1939	1948	1949
72	Piombo e sue leghe, greggi e semilavorati..	1 114	—	—	—	—	256	—	—
73	Lavori di piombo e sue leghe	1 025	—	—	—	—	511	—	—
74	Stagno e sue leghe, greggi e semilavorati.	97	—	—	—	—	220	—	3
75	Lavori di stagno e sue leghe	24	—	—	—	—	31	—	—
76	Zinco e sue leghe, greggi e semilavorati	193	—	—	—	—	103	—	—
77	Lavori di zinco e sue leghe	4	—	—	—	—	11	—	2
78	Mercurio	7	—	—	—	—	19	—	—
79	Altri metalli comuni, greggi e semilavorati.	51	—	—	—	—	145	—	—
80	Lavori di altri metalli comuni	192	—	—	—	1	300	—	125
81	Lavori diversi di metalli comuni non nominati	98	—	3	—	9	238	—	535
82	Macchine ed apparecchi e loro parti	40 003	5	75	167	1 188	43 763	15 584	90 816
83	Utensili e strumenti per arti e mestieri e per l'agricoltura	6 612	2	23	60	87	4 288	6 018	4 570
84	Strumenti scientifici e loro parti	1 760	—	—	3	18	7 284	1 598	9 386
85	Orologi e loro parti	37	—	—	—	1	1 156	320	707
87	Autoveicoli	31 587	—	47	98	334	56 368	7 124	41 608
88	Motocicli e velocipedi	1 076	—	1	10	10	2 134	—	2 049
	n.	5 396	—	—	—	102	—	—	—
89	Altri veicoli da strade comuni e ferrate esclusi gli autoveicoli, i motocicli ed i velocipedi	7 002	—	—	—	—	7 094	—	—
90	Aeromobili	438	—	—	—	—	4 500	—	—
91	Navi, rimorchiatori e draghe	7 146	—	—	—	38	939	—	200
	t. st. l.	936	—	—	—	12	—	—	—
92	Parti staccate ed accessori di veicoli	7 171	—	86	71	530	29 006	13 004	51 497
93	Marmo e alabastro greggi.	2 679	—	—	—	—	46	—	—
94	Marmo e alabastro lavorati	28 598	—	3 934	—	13	1 839	—	163
95	Pietre e minerali non metallici greggi e semilavorati (esclusi: marmi, zolfo bitumi, carbone e fosfati).	135 883	—	7	87	1 888	1 965	788	6 646
96	Lavori di pietre e di minerali non metallici (escluso il marmo)	64 146	—	4	11	10	6 922	815	397
97	Zolfo e minerali di zolfo	554	—	2	2	—	50	42	—
98	Bitumi solidi e asfalto	114 533	—	—	—	—	4 657	—	—
99	Carbon fossile	2 309	—	—	—	—	55	—	—
100	Carbon coke	402	—	—	—	—	16	—	—
102	Laterizi e materiali refrattari	373 730	—	—	419	4 176	4 427	665	12 787
103	Calce, cemento e gesso	3 098 506	—	6 958	26 000	27 193	60 740	34 667	35 795
104	Prodotti delle industrie ceramiche	50 822	45	11	865	1 002	5 934	16 043	15 699
105	Lastre di vetro e di cristallo	6 908	—	—	12	446	2 114	308	7 139
106	Lavori di vetro e di cristallo	12 062	350	45	48	250	3 602	245	4 543
107	Legno comune, rozzo, sgrossato, squadrato o segato per il lungo	88 462	—	—	40	435	4 832	516	2 295
108	Legno comune in tavole, travi, assicelle, fogli, ecc.	2 026	6	—	29	220	250	595	5 368
109	Legno fino	871	—	—	—	—	141	—	—
110	Legno a compensazione	6 216	—	—	99	145	3 089	2 446	2 834
111	Legna da fuoco e carbone di legna	133 560	—	—	—	—	2 470	—	—
112	Lavori di legno	31 329	47	319	10 267	224	9 494	14 427	5 062
113	Sughero greggio e lavorato	2 908	—	—	2	227	487	288	1 134
114	Materie da intreccio greggie e semilavorate	218	—	—	—	31	21	39	72
115	Lavori di materie da intreccio	3 115	—	40	10	29	812	302	1 152
116	Materie da intaglio e da intarsio greggie e semilavorate	35	—	—	—	—	48	—	185
117	Lavori di materie da intaglio e da intarsio	97	—	—	1	8	289	157	1 180
118	Oli minerali greggi e residui della loro lavorazione	22 848	—	—	—	—	1 118	—	—
119	Benzina	220 234	—	—	—	—	14 147	—	—
120	Acqua ragia minerale	167	—	—	—	—	53	—	—
121	Petrolio	54 867	—	—	—	—	2 990	—	—
122	Oli da gas	193 407	—	—	—	—	7 842	—	—
123	Oli lubrificanti	5 910	—	—	—	9	1 068	—	367
124	Essenza di trementina ed altri oli di resina.	55	—	—	—	—	26	—	—
125	Oli di catrame e derivati	45	—	—	—	—	8	—	36
126	Paraffina, ceresina e vaselina	124	—	—	—	—	103	—	—
127	Gomme, resine e balsami naturali	153	—	—	—	—	113	—	—
128	Oli essenziali, essenze e terpeni degli oli essenziali.	23	—	—	—	—	344	15	9
129	Profumi	648	—	—	5	2	1 527	410	153
130	Saponi	6 750	—	—	28	153	2 552	307	2 766
131	Prodotti chimici inorganici	19 011	—	1 365	2 073	6 592	3 217	19 233	179 566
132	Concimi	40 849	—	9 948	10 120	8 028	2 980	46 054	48 911
133	Prodotti chimici organici	4 931	—	—	19	35	1 631	1 124	1 912
134	Generi medicinali e prodotti farmaceutici	1 696	1	37	52	148	4 622	10 733	28 972

AFRICA

segue : TAV. XVI

segue : Libia (Esp.)

N. d'ordine	GRUPPI MERCEOLOGICI	QUANTITÀ — Quintali					VALORE — Migliaia di lire		
		1939	1946	1947	1948	1949	1939	1948	1949
135	Generi per tinta e per concia	1 633	—	56	107	—	404	2 125	—
136	Terre coloranti	1 541	385	—	—	—	225	—	—
137	Colori, lacche e vernici	3 432	20	—	31	28	2 353	814	983
138	Matite, inchiostri, lucidi, neri e colle	1 878	—	2	23	6	1 612	1 141	426
139	Pelli crude, non buone da pellicceria	61	—	—	—	—	56	—	—
141	Pelli conciate col pelo (esclusi i gruppi, le croste e le parti di pelli)	4	—	—	—	—	38	—	—
142	Pelli conciate senza pelo	1 530	—	—	—	—	2 920	—	—
143	Lavori in pelle	185	—	—	4	—	735	372	534
144	Gomma elastica e residui	17	—	—	—	—	8	8	—
145	Lavori di gomma	4 614	—	4	263	15	8 157	21 838	2 078
146	Pasta per la fabbricazione della carta	—	—	—	30	—	—	2 262	—
148	Carta e cartoni	31 710	—	34	281	506	7 082	1 932	7 049
149	Lavori di carta e cartone	2 216	—	—	88	125	2 077	3 279	4 524
150	Prodotti delle arti grafiche	2 772	—	1	73	209	3 244	4 382	12 624
151	Strumenti musicali e loro parti	122	—	—	—	—	296	—	—
152	Pietre e metalli preziosi kg	2	—	—	—	—	39	—	—
153	Lavori di pietre e di metalli preziosi	775	—	—	—	—	173	—	—
154	Calzature di pelle paia	131 419	—	—	102	—	6 361	60	—
155	Calzature di gomma paia	389	—	—	—	—	746	—	—
156	Cappelli e berretti n.	76 503	—	—	—	—	504	120	80
157	Bottoni	80	—	—	—	—	122	—	—
158	Ombrelli e loro parti	51 525	—	—	150	100	59	—	415
159	Balocchi	49	—	—	—	—	11	70	1 036
160	Mercerie (esclusi i bottoni)	272	—	—	24	11	344	—	—
161	Semi non oleosi	2 090	2	3	15	50	3 876	2 432	6 687
162	Semi freschi, piante vive e prodotti vegetali n. n.	6 853	—	7	13	13	1 195	438	1 073
163	Fiori freschi, piante vive e prodotti vegetali n. n.	30 147	—	—	—	25	2 380	8	351
164	Budella	4	—	—	—	—	6	—	—
165	Lampade elettriche e materiale elettrico	2 334	—	—	9	29	2 938	401	874
166	Pellicole per fotografia e per cinematografia	33	—	—	—	—	242	—	116
168	Stracci	1 376	—	—	—	—	387	—	—
167	Altre merci	—	—	—	—	—	13 079	176	924
TOTALE ESPORTAZIONE							736 445	644 347	1 260 803

MAROCCO

Importazione

10	Prodotti della pesca	470	—	1 484	14 608	19 934	61	683 067	662 682
11	Caffè crudo	—	—	104	—	—	—	—	—
12	Zucchero	—	—	—	340	—	—	3 097	—
15	Amidi, fecole, lieviti e prodotti similari	—	—	716	111	—	—	4 378	—
16	Cacao	—	—	—	—	—	—	86 775	193 364
19	Segale, orzo e avena	—	—	9 669	9 937	50 286	—	—	28 350
24	Legumi secchi	—	—	482	—	4 732	—	—	3 797
29	Frutta secche	—	—	—	—	239	—	—	115
36	Bevande spiritose hl	—	—	—	—	1	—	—	—
40	Semi e frutti oleosi e loro residui	—	—	1 854	187	—	—	2 033	—
41	Oli e grassi animali	—	—	—	4	36	—	229	684
42	Oli e grassi vegetali (escluso l'olio di oliva alimentare)	—	—	1 836	3 810	2 359	—	105 132	54 809
43	Olio di oliva alimentare	18 596	—	—	2 045	—	7 936	86 928	—
44	Canapa, lino, juta ed altri vegetali filamentososi (escluso il cotone)	7 912	—	10 865	382	3 377	642	1 085	16 040
50	Lane sudice	482	—	—	—	—	249	—	—
52	Crino, pelo e setole	—	—	—	—	50	—	—	2 001
54	Tessuti e manufatti di lana, crino e pelli	—	—	—	—	—	—	—	118
61	Minerali metallici, cenere e scorie	3 439 679	—	—	—	—	38 966	—	—
62	Rottami di ferro, ghisa e acciaio	35 458	—	14 029	—	46 496	1 013	—	55 247
72	Piombo e sue leghe, greggi e semilavorati	—	—	—	—	1 996	—	—	32 504
82	Macchine ed apparecchi e loro parti	—	—	—	—	—	2	—	—
84	Strumenti scientifici e loro parti	—	—	—	1	—	—	483	—
91	Navi, rimorchiatori e draghe	2 730	—	—	—	—	243	—	—
	<i>t. st. l.</i>	746	—	—	—	—	—	—	—
95	Pietre e minerali non metallici greggi e semilavorati (esclusi: marmi, zolfo, bitumi, carbone e fosfati)	—	—	—	26 299	—	—	20 460	—
99	Carbon fossile	—	3 500	3 556	—	67 766	—	—	75 780
101	Fosfati minerali	3 779 730	418 225	1 184 304	1 847 842	3 303 392	60 968	1 409 709	2 622 823
107	Legno comune, rozzo, sgrossato, squadrato o segato per il lungo	30	—	19 585	—	—	1	—	—

AFRICA

segue: **Marocco (Imp.)**

segue: **TAV. XVI**

N. d'ordine	GRUPPI MERCEOLOGICI	QUANTITÀ — Quintali					VALORE — Migliaia di lire		
		1939	1946	1947	1948	1949	1939	1948	1949
109	Legno fino	—	—	—	—	824	—	—	3 237
112	Lavori di legno	3	—	—	—	—	1	—	—
114	Materie da intreccio greggie e semilavorate	—	—	—	—	485	—	—	3 047
123	Oli lubrificanti	—	—	—	—	60	—	—	501
127	Gomme, resine e balsami naturali	55	74	—	—	—	32	—	—
129	Profumi	—	—	—	—	—	—	—	—
132	Concimi	—	—	—	—	16	—	—	8
133	Prodotti chimici organici	—	—	478	—	129	—	—	1 900
134	Generi medicinali e prodotti farmaceutici	—	25	40	—	44	64	—	511
135	Generi per tinta e per concia	1 005	—	—	—	—	47	—	—
137	Colori, lacche e vernici	—	—	—	54	—	—	18 156	—
139	Pelli crude, non buone da pellicceria	140	—	834	241	112	66	10 924	2 420
145	Lavori di gomma	—	—	2	—	—	—	—	—
152	Pietre e metalli preziosi <i>kg</i>	—	—	57	—	—	—	—	—
153	Lavori di pietre e di metalli preziosi	1	—	—	—	—	—	—	—
160	Mercerie (esclusi i bottoni)	—	—	60	—	—	—	—	—
161	Semi non oleosi	—	—	—	—	298	—	—	2 494
162	Fiori freschi, piante vive e prodotti vegetali n. n.	21	—	198	—	—	7	—	—
163	Budella	—	—	188	—	2	—	—	120
166	Stracci	—	—	973	—	26	—	—	364
167	Altre merci	—	—	—	—	—	8	172	1 554
TOTALE IMPORTAZIONE							110 306	2 432 628	3 764 470

Esportazione

5	Carni preparate, estratti di carne, brodi e minestre	30	20	—	104	23	35	5 778	1 204
8	Formaggi	14	—	—	12	31	13	900	2 482
9	Latte e prodotti caseari	—	—	—	—	—	—	—	—
10	Prodotti della pesca	1	—	—	—	5	1	—	194
12	Zucchero	74	—	—	—	—	6	—	—
14	Prodotti dolciari	181	—	—	22	34	104	2 067	3 365
15	Amidi, fecole, lieviti e prodotti similari	—	—	—	—	1	—	—	120
23	Paste di frumento	33	—	—	—	—	13	—	—
24	Legumi secchi	—	—	—	140	99	—	1 200	978
26	Ortaggi e legumi freschi	—	—	—	449	216	—	1 553	862
27	Agrumi	63	—	—	9 023	285	4	50 980	2 079
28	Altre frutta fresche	—	—	—	1 453	96	—	14 874	705
29	Frutta secche	17	—	822	1 483	94	21	45 974	5 402
30	Castagne	—	—	118	—	—	—	—	—
31	Frutta, legumi e ortaggi preparati	454	—	6 668	—	—	87	—	—
32	Conserva di pomodoro	689	30	54	73	220	176	1 684	3 450
34	Vini e vermut <i>hl</i>	410	13	3 306	91	24 140	211	1 964	85 379
36	Bevande spiritose	2	—	—	—	7	2	—	350
38	Tabacchi greggi	—	—	—	—	304	—	—	10 283
39	Tabacchi lavorati	1	—	—	—	—	5	—	—
40	Semi e frutti oleosi e loro residui	—	—	—	100	—	—	1 518	—
43	Olio di oliva alimentare	—	—	—	12	4	—	867	293
44	Canapa, lino, juta ed altri vegetali filamentososi (escluso il cotone)	15	—	—	—	—	3	—	—
45	Filati di canapa, lino, juta	379	—	—	16	13	121	1 678	1 033
46	Tessuti e manufatti di canapa, lino, juta	3 527	25	98	242	123	1 237	14 108	10 892
47	Cotone e cascami di cotone	2	—	—	—	—	2	—	—
48	Filati di cotone	1 731	—	—	272	644	1 634	22 456	73 122
49	Tessuti e manufatti di cotone	13 879	—	330	3 990	1 333	15 972	697 570	210 149
53	Filati di lana	1	—	—	—	—	1	—	—
54	Tessuti e manufatti di lana, crino e pelli	418	—	1	13	53	1 688	2 242	15 727
56	Seta tratta e filati di cascami di seta	171	—	10	30	27	677	15 299	12 288
57	Cascami di seta	4	—	—	—	—	11	—	—
58	Tessuti e manufatti di seta	24	3	7	19	36	66	14 327	19 978
59	Fibre artificiali e cascami	3 481	—	22	405	44	3 430	49 315	4 218
60	Tessuti e manufatti di fibre artificiali	8 690	71	75	1 953	612	12 277	346 060	121 742
63	Ferro, ghisa e acciaio, greggi e semilavorati	7 247	—	90	111	57	1 113	1 474	434
64	Lavori di ferro, ghisa e acciaio	4 016	11	128	1 330	1 954	659	21 395	37 898
66	Rame e sue leghe, greggi e semilavorati	—	—	—	80	—	—	1 150	—
67	Lavori di rame e sue leghe	7	—	11	41	67	16	4 642	6 415
68	Alluminio e sue leghe, greggi e semilavorati	—	—	—	—	293	—	—	9 767
69	Lavori di alluminio e sue leghe	—	—	2	18	22	—	1 412	1 422
73	Lavori di piombo e sue leghe	1	—	—	—	49	2	—	1 256
78	Mercurio	3	—	—	—	—	13	—	—
81	Lavori diversi di metalli comuni non nominati	—	—	—	2	5	—	175	779

N. d'ordine	GRUPPI MERCEOLOGICI	QUANTITÀ — Quintali					VALORE — Migliaia di lire		
		1939	1946	1947	1948	1949	1939	1948	1949
82	Macchine ed apparecchi e loro parti	97	45	381	1 908	4 157	149	108 016	349 551
83	Utensili e strumenti per arti e mestieri e per l'agricoltura	9	—	31	72	16	10	3 276	868
84	Strumenti scientifici e loro parti	14	—	6	15	93	131	7 562	29 225
85	Orologi e loro parti	2	—	—	—	—	5	—	—
87	Autoveicoli	670	26	2 141	3 518	6 354	671	84 087	193 337
88	Motocicli e velocipedi	97	3	86	130	222	—	—	—
89	Altri veicoli da strade comuni e ferrate esclusi gli autoveicoli i motocicli ed i velocipedi	—	—	4	3	13	—	1 102	2 089
91	Navi, rimorchiatori e draghe	—	—	3	3	34	—	—	—
92	Parti staccate ed accessori di veicoli	43	—	20	5 092	6 270	198	39 793	71 947
93	Marmo e alabastro greggi	346	—	582	256	1 987	13	332	2 937
94	Marmo e alabastro lavorati	122	—	5 015	2 120	3 333	14	6 595	16 349
95	Pietre e minerali non metallici greggi e semilavorati (esclusi: marmi, zolfo, bitumi, carbone e fosfati).	356	—	95	11 175	8 600	7	8 969	4 091
96	Lavori di pietre e di minerali non metallici (escluso il marmo)	—	—	2	975	32	—	3 466	796
102	Laterizi e materiali refrattari	—	—	—	1 923	1 560	—	1 809	1 767
103	Calce, cemento e gesso	1	—	—	17 736	17 065	—	20 146	8 735
104	Prodotti delle industrie ceramiche	—	—	2	181	249	—	2 081	2 777
105	Lastre di vetro e di cristallo	—	—	—	1	4	—	402	100
106	Lavori di vetro e di cristallo	128	—	—	159	148	69	2 620	3 536
107	Legno comune, rozzo, sgrossato, squadrato o segato per il lungo	—	—	—	—	61	—	—	305
109	Legno fino	—	—	—	1	143	—	115	1 588
110	Legno a compensazione	—	—	—	—	—	—	—	—
112	Lavori di legno	20	—	120	83	121	12	3 756	3 885
113	Sughero greggio e lavorato	1	—	—	—	—	—	—	—
114	Materie da intreccio greggie e semilavorate	15	—	—	11	—	1	—	—
115	Lavori di materie da intreccio	—	—	—	—	—	5	198	66
116	Materie da intaglio e da intarsio greggie e semilavorate	—	—	—	319	60	—	2 605	4 214
117	Lavori di materie da intaglio e da intarsio	5	—	—	—	2	12	39	608
120	Acqua ragia minerale	—	—	—	—	—	—	—	—
123	Oli lubrificanti	—	—	—	—	—	—	—	—
127	Gomme, resine e balsami naturali	15	—	—	—	—	10	—	—
128	Oli essenziali, essenze e terpeni degli oli essenziali	—	7	—	—	—	—	—	—
129	Profumi	—	—	—	—	—	—	27	—
130	Saponi	3	—	—	—	—	1	—	—
131	Prodotti chimici inorganici	2 463	—	513	309	586	1 411	565	2 545
132	Concimi	—	—	—	19 969	15 888	—	101 620	68 475
133	Prodotti chimici organici	90	2 106	2 400	100	12	73	4 658	462
134	Generi medicinali e prodotti farmaceutici	59	—	—	103	13	47	5 113	347
137	Colori, lacche e vernici	3	—	—	3	25	2	30	897
138	Matite, inchiostri, lucidi, neri e colle	30	—	—	—	—	8	—	—
141	Pelli conciate col pelo (esclusi i grouponi, le croste e le parti di pelli)	—	—	—	—	—	—	—	30
143	Lavori in pelle	—	—	—	—	—	—	9	—
145	Lavori di gomma	407	4	—	92	11	477	5 472	102
148	Carta e cartoni	200	—	—	1 141	340	42	24 818	5 636
149	Lavori di carta e cartone	26	—	—	—	—	7	4	—
150	Prodotti delle arti grafiche	66	—	3	—	—	—	—	—
151	Strumenti musicali e loro parti	2	—	—	—	—	—	—	—
153	Lavori di pietre e di metalli preziosi kg.	47	—	—	30	4	54	603	150
154	Calzature di pelle	44	—	—	—	—	168	—	161
155	Calzature di gomma	7 481	—	—	—	58	—	—	—
156	Cappelli e berretti	14	1	—	—	—	87	578	—
157	Bottoni	1	—	—	—	—	—	—	—
158	Ombrelli e loro parti	1	—	6	—	—	1	—	61
159	Balocchi	4	—	—	—	—	6	—	180
160	Mercerie (esclusi i bottoni)	22	—	4	3	39	39	800	6 939
161	Semi non oleosi	—	—	—	—	70	—	—	3 238
162	Fiori freschi, piante vive e prodotti vegetali n. n.	2	—	—	—	—	2	—	—
164	Lampade elettriche e materiale elettrico	123	38	23	47	12	86	2 164	778
165	Pellicole per fotografia e per cinematografia	—	—	—	—	—	—	—	—
167	Altre merci	—	—	—	—	—	10	59 447	303 884
TOTALE ESPORTAZIONE							43 492	1 826 134	1 748 061

AFRICA

Somalia Italiana

segue : TAV. XVI

N. d'ordine	GRUPPI MERCEOLOGICI	QUANTITÀ — <i>Quintali</i>					VALORE — <i>Migliaia di lire</i>		
		1939	1946	1947	1948	1949	1939	1948	1949

SOMALIA ITALIANA

Importazione

9	Latte e prodotti caseari	—	—	—	—	28	—	—	649
10	Prodotti della pesca	4 074	—	396	—	1 036	2 748	—	42 309
11	Caffè crudo	115	—	115	—	—	101	—	—
12	Zucchero	—	—	92	—	—	—	—	—
13	Zucchero invertito, glucosio e melasso	—	—	—	1 963	43	—	5 831	317
14	Prodotti dolciari	1	—	—	—	—	—	—	—
17	Tè, droghe e spezie	175	—	2	—	—	152	—	—
19	Segale, orzo e avena	—	—	—	—	805	—	—	3 731
22	Farine di cereali e semolino	—	—	—	—	110	—	—	1 390
24	Legumi secchi	1 072	—	84	—	—	65	540	—
27	Agrumi	—	—	50	1	—	—	2	—
28	Altre frutta fresche	255 287	—	230	6 102	60 212	59 845	206 821	1 391 185
29	Frutta seche	5	—	90	232	276	1	5 640	4 296
35	Alcool etilico	—	—	—	—	949	—	—	7 551
37	Sale marino e salgemma	1	—	—	—	—	—	—	—
40	Semi e frutti oleosi e loro residui	2 742	—	420	7 883	20 197	391	120 527	313 967
41	Oli e grassi animali	—	—	193	2 617	2 511	—	51 001	29 980
42	Oli e grassi vegetali (escluso l'olio di oliva alimentare)	—	—	369	2 436	8 401	—	42 849	84 305
43	Olio di oliva alimentare	20	—	—	—	—	2	—	—
44	Canapa, lino, juta ed altri vegetali filamentososi (escluso il cotone)	229	—	319	1	15	247	1	293
46	Tessuti e manufatti di canapa, lino, juta	—	—	1	—	—	—	—	—
47	Cotone e cascami di cotone	7 187	—	938	2 023	—	14 252	63 816	—
54	Tessuti e manufatti di lana, crino e pelli	—	—	—	—	—	3	—	—
58	Tessuti e manufatti di seta	—	—	—	—	—	—	—	—
61	Minerali metallici, cenere e scorie	8	—	—	—	—	2	—	—
62	Rottami di ferro, ghisa e acciaio	6 351	—	—	—	35 308	259	—	68 800
64	Lavori di ferro, ghisa e acciaio	523	4	—	11	1	21	47	5
65	Rottami di rame e sue leghe	454	—	245	101	131	263	267	1 600
73	Lavori di piombo e sue leghe	16	—	—	—	—	4	—	—
82	Macchine ed apparecchi e loro parti	184	—	69	10	—	136	161	—
83	Utensili e strumenti per arti e mestieri e per l'agricoltura	—	—	—	3	—	—	22	—
84	Strumenti scientifici e loro parti	1	—	—	—	—	15	—	—
92	Parti, staccate ed accessori di veicoli	3	—	—	—	—	2	—	—
95	Pietre e minerali non metallici greggi e semilavorati (esclusi: marmi, zolfo, bitumi, carbone e fosfati)	1	—	—	—	—	—	—	—
99	Carbon fossile	4	—	—	—	—	1	—	—
111	Legna da fuoco e carbone di legna	222	—	—	—	—	2	—	—
112	Lavori di legno	6	—	—	—	—	2	—	—
114	Materie da intreccio greggie e semilavorate	—	—	—	—	—	—	—	—
116	Materie da intaglio e da intarsio greggie e semilavorate	5	—	10	—	—	45	—	5
117	Lavori di materie da intaglio e da intarsio	—	—	—	—	—	—	—	20
127	Gomme, resine e balsami naturali	2 665	—	958	32	320	1 454	193	1 750
130	Saponi	—	—	1 351	138	499	—	1 284	9 281
134	Generi medicinali e prodotti farmaceutici	8	—	—	—	—	4	—	—
135	Generi per tinta e per concia	6	—	—	—	—	—	—	—
137	Colori, lacche e vernici	—	—	—	98	—	—	621	—
138	Matite, inchiostri, lucidi, neri e colle	—	—	8	—	8	—	—	80
139	Pelli crude, non buone da pellicceria	5 868	—	2 914	13 459	9 191	5 512	327 323	206 470
140	Pelli crude da pellicceria	793	—	—	240	1 491	742	2 496	15 801
141	Pelli conciate col pelo (esclusi i grouponi, le croste e le parti di pelli)	—	—	—	—	2	—	—	210
142	Pelli conciate senza pelo	—	—	248	762	5	—	24 788	171
143	Lavori in pelle	—	—	—	—	—	—	—	—
144	Gomma elastica e residui	57	—	—	—	—	2	—	—
150	Prodotti delle arti grafiche	—	—	—	—	—	—	—	—
151	Strumenti musicali e loro parti	—	—	—	—	3	—	—	40
162	Fiori freschi, piante vive e prodotti vegetali n. n.	124	—	—	—	—	13	—	—
166	Stracci	1 257	—	—	—	—	130	—	—
167	Altre merci	—	—	—	—	—	161	27	1 823
TOTALE IMPORTAZIONE							86 577	854 257	2 186 029

N. d'ordine	GRUPPI MERCEOLOGICI	QUANTITÀ — Quintali					VALORE — Migliaia di lire		
		1939	1946	1947	1948	1949	1939	1948	1949
Esportazione									
4	Carni fresche e congelate (compresi gli animali morti)	1	—	—	—	—	1	—	—
5	Carni preparate, estratti di carne, brodi e minestre	653	—	—	—	9	887	—	998
8	Formaggi	1 435	—	—	—	12	1 854	—	1 026
9	Latte e prodotti caseari	4 593	—	—	—	—	2 021	—	—
10	Prodotti della pesca	274	—	—	—	13	269	—	810
14	Prodotti dolciari	3 245	—	—	—	28	1 814	—	1 057
15	Amidi, fecole, lieviti e prodotti similari	182	—	—	—	—	84	—	—
16	Cacao	2	—	—	—	—	3	—	—
17	Tè, droghe e spezie	3	—	—	—	—	6	—	—
18	Frismento	370	—	—	—	—	81	—	—
19	Segale, orzo e avena	39	—	—	—	—	5	—	—
20	Granoturco	—	—	—	—	—	—	—	—
21	Riso	37 825	—	—	—	—	6 842	—	—
22	Farine di cereali e semolino	44 602	—	—	—	2	10 072	—	60
23	Paste di frumento	11 589	—	—	—	3	4 919	—	211
24	Legumi secchi	305	—	—	—	—	99	—	—
25	Patate	5 136	—	—	—	—	416	—	—
26	Ortaggi e legumi freschi	2 787	—	—	—	—	253	—	—
27	Agrumi	1 532	—	—	—	195	245	—	742
28	Altre frutta fresche	612	—	—	—	28	158	—	182
29	Frutta secca	214	—	—	—	21	101	—	389
30	Castagne	7	—	—	98	12	1	819	74
31	Frutta, legumi e ortaggi preparati	4 106	—	—	—	25	1 296	—	624
32	Conserva di pomodoro	6 217	—	9	—	16	2 254	—	498
33	Birra	11 662	—	—	—	—	4 056	—	—
34	Vini e vermut	20 607	—	25	428	1 086	5 498	12 024	25 595
35	Alcool etilico	177	—	—	—	—	90	—	—
36	Bevande spiritose	1 006	—	2	3	131	1 027	254	5 571
37	Sale marino e salgemma	17	—	—	—	—	3	—	—
40	Semi e frutti oleosi e loro residui	2	—	—	—	—	1	—	44
41	Oli e grassi animali	9	—	—	—	—	7	—	—
42	Oli e grassi vegetali (escluso l'olio di oliva alimentare)	394	—	—	—	2	325	—	107
43	Olio di oliva alimentare	7 393	—	—	36	6	5 962	2 580	313
44	Canapa, lino, juta ed altri vegetali filamentososi (escluso il cotone)	80	—	—	—	—	34	—	—
45	Filati di canapa, lino, juta	1	—	—	—	—	1	—	—
46	Tessuti e manufatti di canapa, lino, juta	733	—	3	5	7	844	438	238
47	Cotone e cascami di cotone	195	—	—	—	—	96	—	—
48	Filati di cotone	231	—	192	816	521	475	63 714	49 492
49	Tessuti e manufatti di cotone	5 771	—	—	307	488	12 241	53 374	91 112
51	Lane lavate, tinte, ecc., cascami e borra di lana	2	—	—	—	—	2	—	—
52	Crino, pelo e setole	2	—	—	—	—	3	—	—
53	Filati di lana	2	—	—	—	—	8	—	—
54	Tessuti e manufatti di lana, crino e pelli	224	—	—	—	—	819	—	—
56	Seta tratta e filati di cascami di seta	—	—	—	—	—	1	—	—
58	Tessuti e manufatti di seta	25	—	—	1	—	176	927	1 022
59	Fibre artificiali e cascami	396	—	—	—	—	753	—	—
60	Tessuti e manufatti di fibre artificiali	24 800	9	10	250	93	49 438	29 803	28 784
63	Ferro, ghisa e acciaio, greggi e semilavorati	18 441	—	—	40	215	3 195	433	3 207
64	Lavori di ferro, ghisa e acciaio	13 657	—	—	168	499	6 956	3 985	10 696
66	Rame e sue leghe, greggi e semilavorati	108	—	—	—	—	103	—	—
67	Lavori di rame e sue leghe	274	—	—	—	13	572	—	1 668
68	Alluminio e sue leghe, greggi e semilavorati	1	—	—	—	—	3	—	—
69	Lavori di alluminio e sue leghe	169	—	—	—	12	323	—	966
71	Lavori di nichelio e sue leghe	13	—	—	—	—	33	—	—
72	Piombo e sue leghe, greggi e semilavorati	12	—	—	—	—	6	—	—
73	Lavori di piombo e sue leghe	130	—	—	—	—	112	—	—
74	Stagno e sue leghe, greggi e semilavorati	14	—	—	—	—	44	—	—
75	Lavori di stagno e sue leghe	—	—	—	—	—	1	—	—
76	Zinco e sue leghe, greggi e semilavorati	77	—	—	—	—	39	—	—
77	Lavori di zinco e sue leghe	9	—	—	—	—	9	—	—
78	Mercurio	—	—	—	—	—	—	—	—
79	Altri metalli comuni, greggi e semilavorati	26	—	—	—	—	48	—	—
80	Lavori di altri metalli comuni	27	—	—	—	—	55	—	—
81	Lavori diversi di metalli comuni non nominati	30	—	—	—	—	61	—	—
82	Macchine ed apparecchi e loro parti	9 326	—	379	543	358	10 951	25 482	29 563
83	Utensili e strumenti per arti e mestieri e per l'agricoltura	997	—	—	—	24	798	36	2 187

AFRICA

segue: **Somalia Italiana (Esp.)**

segue: **TAV. XVI**

N. d'ordine	GRUPPI MERCEOLOGICI	QUANTITÀ — <i>Quintali</i>					VALORE — <i>Migliaia di lire</i>		
		1939	1946	1947	1948	1949	1939	1948	1949
84	Strumenti scientifici e loro parti	251	—	—	—	4	1 846	47	1 108
85	Orologi e loro parti	9	—	—	—	2	847	—	695
87	Autoveicoli	2 618	—	—	—	302	4 309	230	15 696
	<i>n.</i>	121	—	—	—	9	—	—	—
88	Motocicli e velocipedi	150	—	—	—	—	433	—	—
	<i>n.</i>	542	—	—	—	—	—	—	—
89	Altri veicoli da strade comuni e ferrate esclusi gli autoveicoli, i motocicli ed i velocipedi	165	—	—	—	—	138	—	—
91	Navi, rimorchiatori e draghe	6 551	—	—	—	2	8	—	35
	<i>t. st. l.</i>	873	—	—	—	4	—	—	—
92	Parti staccate ed accessori di veicoli	1 617	—	17	48	114	4 696	6 467	18 484
93	Marmo e alabastro greggi	846	—	—	—	—	17	—	—
94	Marmo e alabastro lavorati	2 905	—	—	31	—	304	245	—
95	Pietre e minerali non metallici greggi e semilavorati (esclusi: marmi, zolfo, bitumi, carbone e fosfati).	7 532	—	—	—	—	692	—	—
96	Lavori di pietre e di minerali non metallici (escluso il marmo)	2 155	—	2	—	—	287	—	79
97	Zolfo e minerali di zolfo	783	—	—	—	—	60	—	—
98	Bitumi solidi e asfalto	3 481	—	—	—	—	296	—	—
100	Carbon coke	5	—	—	—	—	—	—	—
102	Laterizi e materiali refrattari	60	—	—	—	550	17	—	3 873
103	Calce, cemento e gesso	176 225	—	—	—	565	3 989	—	1 375
104	Prodotti delle industrie ceramiche	2 716	—	1	—	178	584	—	3 313
105	Lastre di vetro e di cristallo	661	—	—	—	21	225	—	154
106	Lavori di vetro e di cristallo	1 225	—	1	—	26	1 022	—	1 030
107	Legno comune, *rosso, sgrossato, squadrato o segato per il lungo	47 941	—	—	—	512	3 668	—	2 171
108	Legno comune in tavole, travi, assicelle, fogli, ecc.	15 510	—	—	875	3 691	1 225	3 429	11 663
109	Legno fino	190	—	—	—	—	20	—	—
110	Legno a compensazione	880	—	—	—	15	326	—	408
112	Lavori di legno	8 590	—	—	—	7	1 842	22	6 702
113	Sughero greggio e lavorato	13	—	—	—	1	26	—	58
114	Materie da intreccio greggie e semilavorate	20	—	—	—	—	6	—	—
115	Lavori di materie da intreccio	291	—	—	—	1	133	—	20
116	Materie da intaglio e da intarsio greggie e semilavorate	2	—	—	—	—	4	—	—
117	Lavori di materie da intaglio e da intarsio	47	—	—	—	—	158	—	—
119	Benzina	2	—	—	—	—	1	—	—
123	Oli lubrificanti	194	—	—	—	—	54	—	—
124	Essenza di trementina ed altri oli di resina	37	—	—	—	—	17	—	—
125	Oli di catrame e derivati	62	—	—	—	—	9	—	—
126	Paraffina, ceresina e vaselina	9	—	—	—	—	10	—	—
127	Gomme, resine e balsami naturali	24	—	—	—	—	15	—	—
128	Oli essenziali, essenze e terpeni degli oli essenziali	8	—	—	—	—	52	—	52
129	Profumi	778	—	—	—	8	1 047	—	1 257
130	Saponi	7 548	—	—	—	—	2 959	—	—
131	Prodotti chimici inorganici	3 862	—	133	107	674	875	626	7 460
132	Concimi	6 101	—	—	—	—	592	—	—
133	Prodotti chimici organici	921	—	4	1	—	300	77	—
134	Generi medicinali e prodotti farmaceutici	1 140	—	—	4	13	1 321	2 257	4 395
135	Generi per tinta e per concia	405	—	200	—	23	122	—	761
136	Terre coloranti	275	—	—	—	64	75	—	1 027
137	Colori, lacche e vernici	1 827	—	—	—	55	1 291	—	2 937
138	Matite, inchiostri, lucidi, neri e colle	349	—	—	—	6	286	—	75
141	Pelli conciate col pelo (esclusi i grouponi, le croste e le parti di pelli)	—	—	—	—	—	—	—	—
142	Pelli conciate senza pelo	92	—	—	—	—	204	—	—
143	Lavori in pelle	45	—	—	—	2	158	—	35
144	Gomma elastica e residui	7	—	—	—	—	2	—	—
145	Lavori di gomma	1 477	—	—	—	115	2 517	—	7 921
148	Carta e cartoni	6 900	—	—	—	483	1 871	—	12 023
149	Lavori di carta e cartone	4 484	—	—	169	1 352	1 965	5 160	42 198
150	Prodotti delle arti grafiche	1 089	—	—	5	44	749	90	1 830
151	Strumenti musicali e loro parti	36	—	—	—	—	89	—	—
152	Pietre e metalli preziosi	3	—	—	—	—	68	—	—
153	Lavori di pietre e di metalli preziosi	364	—	—	—	—	358	—	—
154	Calzature di pelle	257	—	—	—	—	1 956	—	—
	<i>paia</i>	42 610	—	—	—	—	—	—	—
155	Calzature di gomma	136	—	—	—	—	253	—	—
	<i>paia</i>	27 835	—	—	—	—	—	—	—
156	Cappelli e berretti	64	—	—	—	3	402	—	2 484
	<i>n.</i>	37 128	—	—	—	728	—	—	—
157	Bottoni	68	—	—	—	—	126	—	—
158	Ombrelli e loro parti	64	—	—	—	—	77	—	—
159	Balocchi	61	—	—	—	3	102	—	254

AFRICA

segue : TAV. XVI

segue : Somalia Italiana (Esp.)

N. d'ordine	GRUPPI MERCEOLOGICI	QUANTITÀ — Quintali .					VALORE — Migliaia di lire		
		1939	1946	1947	1948	1949	1939	1948	1949
160	Mercerie (esclusi i bottoni)	525	—	—	—	69	1 408	72	5 354
161	Semi non oleosi	18	—	—	—	—	13	—	—
162	Fiori freschi, piante vive e prodotti vegetali n. n.	23	—	—	—	—	6	—	—
164	Lampade elettriche e materiale elettrico	464	—	5	—	27	635	19	1 600
165	Pellicole per fotografia e per cinematografia	8	—	—	—	—	124	—	—
166	Stracci	183	—	—	—	—	57	—	—
167	Altre merci	—	—	—	—	—	2 440	214	2 674
	TOTALE ESPORTAZIONE						190 633	212 824	418 437

TUNISIA

Importazione

1	Equini	—	—	—	—	52	—	—	528
	<i>n.</i>					15			
10	Prodotti della pesca	94	389	1 779	95	188	63	2 934	8 995
11	Caffè crudo	53	—	—	—	—	18	—	—
12	Zucchero	—	—	—	—	—	—	—	—
14	Prodotti dolciari	1	—	—	—	—	—	—	—
16	Cacao	17	—	—	—	—	8	—	—
17	Tè, droghe e spezie	—	—	—	—	—	—	19	—
19	Segale, orzo e avena	—	—	—	—	47 636	—	—	173 651
23	Paste di frumento	1	—	—	—	—	—	—	—
24	Legumi secchi	—	—	—	—	54 332	—	—	218 276
29	Frutta secche	46	—	206	4 513	16 611	16	101 005	190 793
33	Birra	—	—	—	—	1	—	—	3
40	Semi e frutti oleosi e loro residui	—	—	—	—	411	—	—	3 398
42	Oli e grassi vegetali (esclusi l'olio di oliva alimentare)	50	—	—	—	150	19	—	3 750
43	Olio di oliva alimentare	29 466	992	—	—	34 102	12 520	—	1 071 423
44	Canapa, lino, juta ed altri vegetali filamentososi (escluso il cotone)	—	—	—	—	44	—	—	205
46	Tessuti e manufatti di canapa, lino, juta	—	—	—	—	—	1	—	—
49	Tessuti e manufatti di cotone	—	—	—	—	—	—	—	—
50	Lane sudice	—	363	—	—	—	—	—	—
52	Crino, pelo e setole	—	—	—	—	27	—	—	955
54	Tessuti e manufatti di lana, crino e pelli	—	—	1	—	—	4	—	—
58	Tessuti e manufatti di seta	—	—	—	—	—	—	—	—
60	Tessuti e manufatti di fibre artificiali	—	—	—	—	—	—	—	—
61	Minerali metallici, cenere e scorie	—	—	—	185 011	330 523	—	93 311	150 117
62	Rottami di ferro, ghisa e acciaio	27 145	—	—	139 979	244 892	862	189 818	474 897
64	Lavori di ferro, ghisa e acciaio	—	54	—	2 042	—	—	12 543	—
68	Alluminio e sue leghe, greggi e semilavorati	—	—	—	—	101	—	—	1 947
72	Piombo e sue leghe, greggi e semilavorati	—	—	—	—	12 950	—	—	241 952
83	Utensili e strumenti per arti e mestieri e per l'agricoltura	1	—	—	—	—	1	—	—
84	Strumenti scientifici e loro parti	—	—	—	—	—	1	—	—
93	Marmo e alabastro greggi	—	—	—	—	2	—	—	4
101	Fosfati minerali	4 229 780	3 500 798	4 322 990	3 386 242	3 562 144	45 882	1 889 924	2 035 241
104	Prodotti delle industrie ceramiche	8	—	—	—	—	1	—	—
107	Legno comune, rozzo, sgrossato, squadrato o segato per il lungo	—	109 700	—	—	—	—	—	—
116	Materie da intaglio e da intarsio greggie e semilavorate	2	—	—	—	—	16	—	—
129	Profumi	—	—	—	—	—	—	16	—
130	Saponi	—	—	—	—	—	—	—	—
131	Prodotti chimici inorganici	—	—	—	15	—	—	77	—
132	Concimi	—	400	—	—	5 000	—	—	4 751
134	Generi medicinali e prodotti farmaceutici	4	—	—	19	5	2	340	132
135	Generi per tinta e per concia	—	—	—	—	20	—	—	110
139	Pelli crude, non buone da pellicceria	2 533	—	—	—	120	1 002	—	3 818
142	Pelli conciate senza pelo	—	—	—	3	123	—	211	496
143	Lavori in pelle	—	—	—	—	—	—	—	—
144	Gomma elastica e residui	—	—	132	—	—	—	—	—
145	Lavori di gomma	—	—	22	—	—	—	—	—
150	Prodotti delle arti grafiche	1	—	—	—	—	1	—	—
151	Strumenti musicali e loro parti	—	—	—	—	—	—	—	—
154	Calzature di pelle	—	—	—	—	—	—	—	—
	<i>paia</i>	3	—	—	—	—	—	—	—
155	Calzature di gomma	—	—	—	—	—	—	—	—
	<i>paia</i>	2	—	—	—	—	—	—	—

AFRICA

segue: Tunisia (Imp.)

segue: Tav. XVI

N. d'ordine	GRUPPI MERCEOLOGICI	QUANTITÀ — Quintali					VALORE — Migliaia di lire		
		1939	1946	1947	1948	1949	1939	1948	1949
159	Balocchi	—	—	—	—	—	—	—	—
160	Mercerie (esclusi i bottoni)	—	—	—	—	—	—	228	—
161	Semi non oleosi	—	—	—	—	198	—	—	935
163	Budella	—	—	—	—	2	—	—	119
166	Stracci	—	—	792	—	—	—	—	—
167	Altre merci	—	—	—	—	—	6	—	87 987
	TOTALE IMPORTAZIONE						60 423	2 290 426	4 674 483

Esportazione

1	Equini	—	—	—	—	64	—	—	1 191
						22			
5	Carni preparate, estratti di carne, brodi e minestre	283	—	—	—	7	236	—	625
8	Formaggi	127	—	—	—	—	135	—	—
9	Latte e prodotti caseari	5	—	—	—	—	6	—	—
10	Prodotti della pesca	49	—	—	—	—	71	—	—
14	Prodotti dolciari	19	—	—	—	1	29	—	77
15	Amidi, fecole, lieviti e prodotti similari	253	—	—	—	—	54	—	—
26	Ortaggi e legumi freschi	928	—	—	—	—	73	—	—
27	Agrumi	400	—	—	—	—	71	—	—
28	Altre frutta fresche	1 248	—	—	—	—	132	—	—
29	Frutta secche	941	—	—	177	730	455	5 932	32 701
31	Frutta, legumi e ortaggi preparati	392	—	—	—	—	58	—	—
32	Conserva di pomodoro	210	—	—	—	—	60	—	—
34	Vini e vermut	20	—	—	12	—	12	633	—
35	Alcool etilico	—	—	—	—	2 731	—	—	39 131
39	Tabacchi lavorati	8	—	—	—	—	58	—	—
42	Oli e grassi vegetali (escluso l'olio di oliva alimentare)	40	—	—	—	—	40	—	—
43	Olio di oliva alimentare	367	—	—	—	—	210	—	—
44	Canapa, lino, juta ed altri vegetali filamentosi (escluso il cotone)	63	—	—	—	—	56	—	—
45	Filati di canapa, lino, juta	8	—	12	22	—	7	1 266	—
46	Tessuti e manufatti di canapa, lino, juta	8 259	280	39	78	1 525	2 478	4 126	72 222
48	Filati di cotone	103	—	—	261	367	71	19 805	35 308
49	Tessuti e manufatti di cotone	112	—	—	1 287	622	196	221 211	106 577
51	Lane lavate, tinte, ecc., cascami e borra di lana	—	—	—	—	50	—	—	1 184
54	Tessuti e manufatti di lana, crino e peli	15	—	—	3	—	64	436	—
56	Seta tratta e filati di cascami di seta	39	—	5	—	6	210	—	1 862
58	Tessuti e manufatti di seta	—	—	—	1	1	4	345	504
59	Fibre artificiali e cascami	—	—	—	22	3	—	4 818	308
60	Tessuti e manufatti di fibre artificiali	13	—	196	27	30	64	3 649	5 685
64	Lavori di ferro, ghisa e acciaio	1 050	51	—	102	81	501	3 820	1 905
67	Lavori di rame e sue leghe	5	—	—	3	—	8	275	2 430
69	Lavori di alluminio e sue leghe	—	—	4	—	—	—	—	—
71	Lavori di nichello e sue leghe	—	—	—	—	—	1	—	—
72	Piombo e sue leghe, greggi e semilavorati	—	—	—	—	1 638	—	—	31 711
73	Lavori di piombo e sue leghe	12	—	—	—	10	25	—	167
77	Lavori di zinco e sue leghe	—	—	—	—	—	—	—	—
80	Lavori di altri metalli comuni	—	—	—	—	—	—	—	—
81	Lavori diversi di metalli comuni non nominati	—	—	—	—	4	—	—	832
82	Macchine ed apparecchi e loro parti	282	3	90	60	397	506	8 699	60 357
83	Utensili e strumenti per arti e mestieri e per l'agricoltura	3	—	—	1	14	6	475	967
84	Strumenti scientifici e loro parti	14	—	—	7	27	42	6 189	19 670
85	Orologi e loro parti	1	—	—	—	—	3	—	—
87	Autoveicoli	—	—	1 269	111	2 245	—	8 607	156 380
88	Motocicli e velocipedi	—	—	—	1	3	—	160	262
89	Altri veicoli da strade comuni e ferrate esclusi gli autoveicoli, i motocicli ed i velocipedi	1	—	—	—	—	2	—	—
91	Navi, rimorchiatori e draghe	—	—	—	1 500	350	—	31 283	4 900
92	Parti staccate ed accessori di veicoli	4	—	11	28	47	9	10 270	13 529
93	Marmo e alabastro greggi	8 346	—	—	3	—	67	38	—
94	Marmo e alabastro lavorati	5 905	—	19	6 315	6 478	180	16 036	15 887
95	Pietre e minerali non metallici greggi e semilavorati (esclusi: marmi, zolfo, bitumi, carbone e fosfati)	3 379	—	—	162	158	15	688	933
96	Lavori di pietre e di minerali non metallici (escluso il marmo)	8	—	—	—	—	9	—	—
97	Zolfo e minerali di zolfo	7 004	—	—	—	—	290	—	—

AFRICA

segue : TAV. XVI

segue : Tunisia (Esp.)

N. d'ordine	GRUPPI MERCEOLOGICI	QUANTITÀ — Quintali					VALORE — Migliaia di lire		
		1939	1946	1947	1948	1949	1939	1948	1949
98	Bitumi solidi e asfalto	60	—	—	—	—	3	—	—
101	Fosfati minerali	—	19 591	—	—	—	—	—	—
103	Calce, cemento e gesso	—	—	—	—	3 976	—	—	3 600
104	Prodotti delle industrie ceramiche	1 356	—	—	69	94	84	2 049	1 177
106	Lavori di vetro e di cristallo	119	—	—	51	13	39	1 544	408
107	Legno comune, rozzo, sgrossato, squadrato o segato per il lungo	142	—	—	—	—	8	—	—
108	Legno comune in tavole, travi, assicelle, fogli, ecc.	—	—	60	48	—	—	287	—
112	Lavori di legno	1 528	900	1 665	1 164	1 017	130	8 748	3 534
113	Sughero greggio e lavorato	8	—	—	—	—	22	—	—
115	Lavori di materie da intreccio	105	—	—	6	—	24	59	—
117	Lavori di materie da intaglio e da intarsio	1	—	—	—	—	1	—	—
122	Oli da gas	—	—	—	23 495	—	—	59 676	—
127	Gomme, resine e balsami naturali	—	—	—	—	—	1	—	—
128	Oli essenziali, essenze e terpeni degli oli essenziali	—	—	—	—	—	5	—	—
129	Profumi	2	—	—	—	—	3	—	—
131	Prodotti chimici inorganici	1 776	—	—	—	691	167	—	71 433
133	Prodotti chimici organici	379	2	—	—	—	214	—	—
134	Generi medicinali e prodotti farmaceutici	69	—	—	—	—	150	—	—
135	Generi per tinta e per concia	576	—	310	—	352	93	—	1 157
137	Colori, lacche e vernici	8	—	—	—	—	5	—	—
138	Matite, inchiostri, lucidi, neri e colle	25	—	—	—	—	7	—	—
139	Pelli crude, non buone da pellicceria	2	—	—	—	—	4	—	—
143	Lavori in pelle	—	—	—	—	—	4	—	262
145	Lavori di gomma	18	—	—	45	21	22	590	3 638
148	Carta e cartoni	12	—	—	100	102	5	12 020	2 037
149	Lavori di carta e cartone	—	—	—	—	—	—	—	—
150	Prodotti delle arti grafiche	151	—	—	3	3	146	167	192
151	Strumenti musicali e loro parti	—	—	—	—	1	2	—	592
153	Lavori di pietre e di metalli preziosi kg	25	—	—	—	—	80	—	—
154	Calzature di pelle	5	—	4	—	—	—	—	—
156	Cappelli e berretti	10	—	—	—	—	78	10	—
157	Bottoni	1	—	—	—	—	3	—	—
158	Ombrelli e loro parti	6 771	—	346	21	—	—	—	—
159	Balocchi	3	—	—	—	—	4	—	—
160	Mercerie (esclusi i bottoni)	18	—	—	—	15	52	—	2 118
161	Semi non oleosi	3	—	—	180	16	2	3 007	282
162	Fiori freschi, piante vive e prodotti vegetali n. n.	155	—	40	—	60	149	—	6 450
165	Pellicole per fotografia e per cinematografia	—	—	—	—	—	4	—	—
167	Altre merci	—	—	—	—	—	44	2 752	1 801
TOTALE ESPORTAZIONE							8 069	439 670	705 986

UNIONE SUD AFRICA

Importazione

9	Latte e prodotti caseari	—	—	—	153	—	—	4 916	—
10	Prodotti della pesca	—	—	—	15	50	—	700	653
11	Caffè crudo	1	—	43	—	27	1	—	733
15	Amidi, fecole, lieviti e prodotti similari	—	—	—	708	—	—	4 401	—
17	Tè, droghe e spezie	—	—	—	—	10	—	—	410
24	Legumi secchi	—	—	17 312	35 460	—	—	267 308	—
40	Semi e frutti oleosi e loro residui	—	—	—	—	7 734	—	—	54 689
41	Oli e grassi animali	—	—	—	154	7 162	—	5 471	187 677
42	Oli e grassi vegetali (escluso l'olio di oliva alimentare)	—	—	1 726	357	16 697	—	7 443	214 304
44	Canapa, lino, juta ed altri vegetali filamentososi (escluso il cotone)	—	—	—	—	2 589	—	—	58 916
47	Cotone e cascami di cotone	—	4 038	—	—	—	—	—	—
50	Lane sudice	90 633	120 778	436 129	57 501	83 194	76 071	2 997 876	7 496 239
51	Lane lavate, tinte, ecc., cascami e borra di lana	4 876	6 274	17 159	7 580	6 199	6 568	586 170	818 693
52	Crino, pelo e setole	—	—	—	—	9	—	292	—
61	Minerali metallici, ceneri e scorie	165	4 068	231 554	101 493	144 961	471	121 568	269 748
62	Rottami di ferro, ghisa e acciaio	—	—	—	23	—	—	35	—
64	Lavori di ferro, ghisa e acciaio	7	—	—	—	—	1	—	—
65	Rottami di rame e sue leghe	—	—	1 485	1 647	—	—	38 716	—
66	Rame e sue leghe, greggi e semilavorati	30 088	—	57 508	41 871	29 532	12 635	968 398	693 457
72	Piombo e sue leghe, greggi e semilavorati	—	—	—	1 500	1 011	—	25 116	20 610

AFRICA

segue: Unione sud Africa (Imp.)

segue: TAV. XVI

N. d'ordine	GRUPPI MERCEOLOGICI	QUANTITÀ — Quintali					VALORE — Migliaia di lire		
		1939	1946	1947	1948	1949	1939	1948	1949
76	Zinco e sue leghe, greggi e semilavorati.	—	—	—	260	—	—	2 682	—
82	Macchine ed apparecchi e loro parti.	—	—	..	—	—	—	—	—
83	Utensili e strumenti per arti e mestieri e per l'agricoltura.	—	—	—	129	—	—	3 094	—
84	Strumenti scientifici e loro parti.	—	—	—	—	20	407
95	Pietre e minerali non metallici greggi e semilavorati (esclusi: marmi, zolfo, bitumi, carbone e fosfati).	13 702	2 427	9 014	17 666	26 140	3 520	131 910	254 657
96	Lavori di pietre e di minerali non metallici (escluso il marmo).	—	—	27	111	—	—	327	—
99	Carbon fossile.	—	1 377 773	320 643	—	294 222	—	—	331 726
100	Carbon coke.	—	616	88 078	—	—	—	—	—
104	Prodotti delle industrie ceramiche.	—	—	—	—	—	—	—	—
108	Lavori di vetro e di cristallo.	—	—	—	—	510	—	—	7 039
109	Legno fino.	55	—	—	—	—	24	—	—
114	Materie da intreccio greggie e semilavorate.	46	—	—	—	—	—	2	—
116	Materie da intaglio e da intarsio greggie e semilavorate.	446	326	9 257	2 786	2 052	119	18 809	26 463
127	Gomme, resine e balsami naturali.	—	—	766	345	151	—	3 935	1 751
131	Prodotti chimici inorganici.	—	15	236	1 855	—	—	30 068	—
134	Generi medicinali e prodotti farmaceutici.	586	37	1 989	184	132	223	5 490	3 645
135	Generi per tinta e per concia.	204	—	—	1 217	1 314	10	11 185	13 491
138	Matite, inchiostri, lucidi, neri e colle.	—	—	35	—	—	—	—	—
139	Pelli crude, non buone da pellicceria.	12 002	4 668	86 151	90 933	56 073	5 860	2 953 801	1 748 195
140	Pelli crude da pellicceria.	—	308	579	—	..	—	—	482
141	Pelli conciate col pelo (esclusi i grouponi, le croste e le parti di pelli).	—	—	..	—	..	—	—	130
142	Pelli conciate senza pelo.	—	—	—	81	—	—	1 628	—
144	Gomma elastica e residui.	9	—	1 277	483	—	6	13 400	—
145	Lavori di gomma.	—	—	2	—	—	—	—	—
150	Prodotti delle arti grafiche.	—	—	—	..	—	—	35	—
152	Pietre e metalli preziosi. <i>kg</i>	4	—	—	—	—	389	—	—
160	Mercurie (esclusi i bottoni).	1	—	—	1	6	1	982	5 589
161	Semi non oleosi.	—	—	—	—	1 370	—	—	28 148
162	Fiori freschi, piante vive e prodotti vegetali n. n..	—	—	2	—	—	—	—	—
166	Stracci.	—	—	1 809	—	—	—	—	—
167	Altre merci.	—	—	—	—	—	13	6 838	—
TOTALE IMPORTAZIONE							105 914	8 212 614	12 237 852

Esportazione

5	Carni preparate, estratti di carne, brodi e minestre.	38	—	—	—	—	58	—	—
8	Formaggi.	322	—	—	9	11	303	915	1 045
10	Prodotti della pesca.	49	—	26	3	29	64	204	999
12	Zucchero.	79	—	—	—	—	22	—	—
14	Prodotti dolciari.	66	—	—	—	1	36	—	51
15	Amidi, fecole, lieviti e prodotti similari.	—	—	—	—	914	—	—	22 030
16	Cacao.	..	—	—	—	—	—	—	—
17	Tè, droghe e spezie.	..	—	1	1	17	148
21	Riso.	46	—	—	—	—	11	—	—
23	Paste di frumento.	72	—	—	—	—	29	—	—
24	Legumi secchi.	30	—	—	—	—	11	—	—
26	Ortaggi e legumi freschi.	—	11	—	—	—	—	—	—
27	Agrumi.	30	—	—	—	—	6	—	—
28	Altre frutta fresche.	—	12	147	40	—	—	1 049	—
29	Frutta secche.	895	—	460	700	210	671	18 688	6 594
30	Castagne.	—	—	23	—	—	—	—	—
31	Frutta, legumi e ortaggi preparati.	65	—	109	29	13	27	951	251
32	Conserva di pomodoro.	242	—	360	2 499	26	81	47 200	776
34	Vini e vermut. <i>hl</i>	169	373	174	247	119	133	7 891	4 945
36	Bevande spiritose.	10	4	39	18	1	13	1 776	45
39	Tabacchi lavorati.	..	—	3	—	—	1	—	—
42	Oli e grassi vegetali (escluso l'olio di oliva alimentare).	10	—	—	6	—	41	343	—
43	Olio di oliva alimentare.	343	—	99	43	25	207	3 332	1 909
44	Canapa, lino, juta ed altri vegetali filamentosi (escluso il cotone).	2	—	—	—	—	2	—	—
45	Filati di canapa, lino, juta.	530	2 500	100	1 721	775	348	85 367	42 784
46	Tessuti e manufatti di canapa, lino, juta.	525	2 043	1 138	1 481	2 392	501	43 575	104 386
47	Cotone e cascami di cotone.	—	—	—	99	—	—	1 245	—
48	Filati di cotone.	2 072	235	225	343	1 711	650	30 133	65 848
49	Tessuti e manufatti di cotone.	6 853	16 911	3 450	2 788	2 966	5 948	448 025	238 727
52	Crino, pelo e setole.	—	10	—	—	—	—	—	—
53	Filati di lana.	23	193	60	85	34	24	32 029	3 179

segue : TAV. XVI

segue : Unione sud Africa (Esp.)

N. d'ordine	GRUPPI MERCEOLOGICI	QUANTITÀ — Quintali					VALORE — Migliaia di lire		
		1939	1946	1947	1948	1949	1939	1948	1949
54	Tessuti e manufatti di lana, crino e peli	16 086	12 712	6 672	5 511	3 321	35 044	1 940 454	504 368
56	Seta tratta e filati di cascami di seta	184	—	—	—	—	682	—	—
58	Tessuti e manufatti di seta	80	759	90	89	42	295	211 189	69 441
59	Fibre artificiali e cascami	69	50	31	13	167	109	2 168	27 920
60	Tessuti e manufatti di fibre artificiali	11 751	42 915	14 429	8 337	6 369	29 076	2 003 659	1 242 187
63	Ferro, ghisa e acciaio, greggi e semilavorati	2 970	20	—	1 996	116	636	20 799	1 402
64	Lavori di ferro, ghisa e acciaio	443	2 765	4 905	1 524	8 036	127	33 212	114 196
67	Lavori di rame e sue leghe	21	61	31	210	133	34	14 180	12 464
68	Alluminio e sue leghe, greggi e semilavorati	—	—	180	—	—	—	—	—
69	Lavori di alluminio e sue leghe	—	10	318	31	3	—	2 588	320
71	Lavori di nichelio e sue leghe	—	—	—	—	8	—	—	2 228
73	Lavori di piombo e sue leghe	—	61	—	—	—	—	108	—
78	Mercurio	187	3	14	—	135	1 041	—	15 595
80	Lavori di altri metalli comuni	—	..	—	14	..	—	2 153
81	Lavori diversi di metalli comuni non nominati	543	161	42	8	1	3 164	864
82	Macchine ed apparecchi e loro parti	686	586	1 133	5 290	4 507	815	355 420	354 312
83	Utensili e strumenti per arti e mestieri e per l'agricoltura	2	53	141	19	22	13	2 879	6 402
84	Strumenti scientifici e loro parti	50	23	148	101	32	159	30 557	18 974
85	Orologi e loro parti	40	—	—	3	1	97	1 527	2 213
87	Autoveicoli	696	2 766	2 092	5 144	965	734	284 424	57 890
	n.	109	379	406	870	165	—	—	—
88	Motocicli e velocipedi	2	13	42	42	1	2	4 398	120
	n.	9	83	2	52	1	—	—	—
89	Altri veicoli da strade comuni e ferrate esclusi gli autoveicoli i motocicli ed i velocipedi	—	—	—	—	2	—	—	271
91	Navi, rimorchiatori e draghe	—	—	—	14	—	—	655	—
	t. st. l.	—	—	—	1	—	—	—	—
92	Parti staccate ed accessori di veicoli	119	119	198	109	112	118	13 885	15 120
93	Marmo e alabastro greggi	1 262	3 811	2 940	2 642	3 115	31	7 943	3 695
94	Marmo e alabastro lavorati	10 723	7 700	10 625	10 424	4 611	1 534	97 480	41 919
95	Pietre e minerali non metallici greggi e semilavorati (esclusi: marmi, zolfo, bitumi, carbone e fosfati)	3 743	3 157	4 279	1 623	4 752	429	10 372	16 726
96	Lavori di pietre e di minerali non metallici (escluso il marmo)	149	344	18	735	900	48	7 383	6 405
97	Zolfo e minerali di zolfo	2 623	—	—	—	—	137	—	—
102	Laterizi e materiali refrattari	1 765	2	—	29 849	1 630	20	54 269	2 530
103	Calce, cemento e gesso	685	6	303	4	8 200	18	143	8 982
104	Prodotti delle industrie ceramiche	255	434	1 858	1 847	431	64	45 514	16 298
105	Lastre di vetro e di cristallo	259	—	—	—	—	30	—	—
106	Lavori di vetro e di cristallo	1 584	3 444	4 042	3 512	2 263	1 746	311 285	205 049
108	Legno comune in tavole, travi, assicelle, fogli, ecc.	8	85	—	7	—	16	510	—
109	Legno fino	16	1 807	803	37	133	11	1 516	2 572
110	Legno a compensazione	28	226	693	5	110	21	70	2 020
112	Lavori di legno	205	317	224	77	232	145	13 905	7 923
113	Sughero greggio e lavorato	10	—	—	—	35	2	—	510
114	Materie da intreccio greggie e semilavorate	19	331	485	751	1	6	16 634	533
115	Lavori di materie da intreccio	26	154	47	13	1	14	1 170	127
116	Materie da intaglio e da intarsio greggie e semilavorate	54	—	52	14	—	93	279	—
117	Lavori di materie da intaglio e da intarsio	45	4	7	15	16	111	2 546	8 235
118	Oli minerali greggi e residui della loro lavorazione	—	—	—	—	..	—	—
124	Essenza di trementina ed altri oli di resina	—	—	—	15	—	—	380	—
128	Oli essenziali, essenze e terpeni degli oli essenziali	11	27	9	12	10	107	3 881	3 623
129	Profumi	—	—	—	—	..	21	—
131	Prodotti chimici inorganici	16 973	2 143	747	9 943	32	931	92 981	694
132	Concimi	73	—	—	10	—	10	260	—
133	Prodotti chimici organici	1 150	410	202	73	82	1 189	2 472	2 655
134	Generi medicinali e prodotti farmaceutici	24	559	734	96	25	26	352	1 763
135	Generi per tinta e per concia	352	30	222	131	121	64	744	402
136	Terre coloranti	217	—	199	—	31	35	—	167
137	Colori, lacche e vernici	4	1	30	8	—	5	400	—
138	Matite, inchiostri, lucidi, neri e colle	8	—	—	55	20	9	1 532	649
139	Pelli crude, non buone da pellicceria	474	—	—	—	—	310	—	—
142	Pelli conciate senza pelo	463	1	—	..	—	665	37	—
143	Lavori in pelle	26	42	60	6	—	419	11 571	208
144	Gomma elastica e residui	—	—	1	—	—	—	—	—
145	Lavori di gomma	68	8	4	221	—	158	18 087	—
148	Carta e cartoni	857	2 544	280	90	959	172	1 342	14 392
149	Lavori di carta e cartone	14	—	40	—	5	16	—	807

AFRICA

segue: Unione sud Africa (Esp.) Zanzibar

segue: Tav. XVI

N. d'ordine	GRUPPI MERCEOLOGICI	QUANTITÀ — Quintali					VALORE — Migliaia di lire		
		1939	1946	1947	1948	1949	1939	1948	1949
150	Prodotti delle arti grafiche	7	9	23	10	1	9	1 994	60
151	Strumenti musicali e loro parti	70	30	150	140	36	590	55 717	14 162
152	Pietre e metalli preziosi	—	—	—	—	—	—	—	1 132
153	Lavori di pietre e di metalli preziosi »	7	381	40	236	36	6	5 255	799
154	Calzature di pelle	17	—	6	—	—	90	98	—
	paia	3 396	—	1 118	—	9	—	—	—
155	Calzature di gomma	9	—	—	—	—	7	—	—
	paia	720	82	—	—	—	—	—	—
156	Cappelli e berretti	1 710	574	490	111	46	6 467	45 156	18 087
	n.	958 605	359 833	261 860	76 387	44 049	—	—	—
157	Bottoni	227	13	126	105	50	625	27 131	15 580
158	Ombrelli e loro parti	9	117	55	5	3	30	1 916	758
159	Balocchi	1	63	45	19	2	4	2 320	688
160	Mercerie (esclusi i bottoni)	805	437	285	878	197	2 061	87 446	33 618
161	Semi non oleosi	3	3	9	11	—	6	2 496	88
162	Fiori freschi, piante vive e prodotti vegetali n. n.	32	—	49	30	194	9	185	2 287
164	Lampade elettriche e materiale elettrico	32	94	235	5	813	19	345	27 996
165	Pellicole per fotografia e per cinematografia	—	—	—	11	1	—	10 782	1 137
167	Altre merci	—	—	—	—	—	302	18 759	2 539
	TOTALE ESPORTAZIONE						96 988	6 612 685	3 409 972

ZANZIBAR

Importazione

17	Tè, droghe e spezie	35	—	—	—	183	24	—	4 540
40	Semi e frutti oleosi e loro residui	9 482	—	—	—	—	881	—	—
116	Materie da intaglio e da intarsio greggie e semilavorate	92	—	—	34	231	26	779	3 701
	TOTALE IMPORTAZIONE						931	779	8 241

Esportazione

14	Prodotti dolciari	4	—	1	—	—	2	68	—
17	Tè, droghe e spezie	—	—	—	—	—	—	315	195
21	Riso	—	—	—	—	5 000	—	—	65 029
29	Frutta secca	—	—	9	3	9	—	98	344
31	Frutta, legumi e ortaggi preparati	2	—	—	—	—	—	—	—
32	Conserva di pomodoro	5	—	—	—	—	2	—	—
34	Vini e vermut	3	3	8	1	2	2	62	109
36	Bevande spiritose	2	—	—	—	—	1	—	—
48	Filati di cotone	—	—	—	4	9	—	461	823
49	Tessuti e manufatti di cotone	7	—	—	34	4	14	6 879	180
54	Tessuti e manufatti di lana, crino e peli	7	9	4	—	4	21	—	1 501
55	Tessuti e manufatti di seta	—	—	—	—	—	—	—	1 221
59	Fibre artificiali e cascami	—	—	—	—	3	—	—	259
60	Tessuti e manufatti di fibre artificiali	7	44	10	80	125	18	32 509	51 629
63	Ferro, ghisa e acciaio, greggi e semilavorati	—	5	—	—	—	—	—	—
64	Lavori di ferro, ghisa e acciaio	25	1 657	25	—	35	4	—	1 229
67	Lavori di rame e sue leghe	—	—	—	1	3	—	77	835
82	Macchine ed apparecchi e loro parti	2	—	—	1	—	3	239	—
84	Strumenti scientifici e loro parti	—	—	1	—	—	—	—	—
92	Parti staccate ed accessori di veicoli	—	—	—	1	—	—	79	—
94	Marmo e alabastro lavorati	—	—	—	—	1 636	—	—	10 912
104	Prodotti delle industrie ceramiche	—	—	—	11	2	—	764	348
106	Lavori di vetro e di cristallo	—	1	5	1	3	—	87	412
131	Prodotti chimici inorganici	—	393	130	33	—	—	851	—
150	Prodotti delle arti grafiche	—	—	—	—	—	—	—	—
157	Bottoni	1	—	—	—	—	2	—	—
158	Ombrelli e loro parti	—	—	—	2	—	—	348	—
160	Mercerie (esclusi i bottoni)	—	—	1	—	—	—	—	—
	TOTALE ESPORTAZIONE						69	42 837	135 026

AFRICA

segue: Tav. XVI

Altri paesi equat. occid. d'Africa

N. d'ordine	GRUPPI MERCEOLOGICI	QUANTITÀ — Quintali					VALORE — Migliaia di lire		
		1939	1946	1947	1948	1949	1939	1948	1949

ALTRI PAESI EQUATORIALI OCCIDENTALI D'AFRICA

Importazione

11	Caffè crudo	—	81	152	227	24	—	4 732	700	
16	Cacao	—	—	—	—	59	—	—	2 896	
17	Tè, droghe e spezie	—	—	1	—	—	—	—	—	
40	Semi e frutti oleosi e loro residui	—	—	—	2 930	—	—	26 731	—	
42	Oli e grassi vegetali (escluso l'olio di oliva alimentare)	—	—	—	272	152	—	12 495	3 895	
84	Strumenti scientifici e loro parti	—	—	—	—	..	—	—	40	
107	Legno comune, rozzo, sgrossato, squadrato o segato per il lungo	667	—	1 153	—	—	26	—	—	
116	Materie da intaglio e da intarsio greggie e semilavorate	—	—	548	—	—	—	—	—	
127	Gomme, resine e balsami naturali	—	668	—	—	—	—	—	—	
134	Generi medicinali e prodotti farmaceutici	—	—	41	—	—	—	—	—	
139	Pelli crude, non buone da pellicceria	—	—	202	—	—	—	—	—	
TOTALE IMPORTAZIONE								26	43 958	7 531

Esportazione

5	Carni preparate, estratti di carne, brodi e minestre	—	—	—	—	1	—	—	138	
10	Prodotti della pesca	2	—	1	—	—	2	—	—	
23	Paste di frumento	150	—	—	—	—	49	—	—	
25	Patate	49	—	—	—	—	5	—	—	
31	Frutta, legumi e ortaggi preparati	—	—	24	—	40	—	—	1 408	
32	Conserva di pomodoro	50	—	42	52	231	11	1 195	5 801	
33	Birra	7	—	—	—	—	1	—	—	
34	Vini e vermut	1	58	640	695	—	1	26 875	—	
43	Olio di oliva alimentare	—	—	—	—	6	—	—	758	
46	Tessuti e manufatti di canapa, lino, juta	78	—	—	—	3	39	—	206	
48	Filati di cotone	—	—	590	441	—	—	37 491	—	
49	Tessuti e manufatti di cotone	20	22	44	1	47	12	193	8 933	
54	Tessuti e manufatti di lana, crino e pelli	—	—	6	—	—	—	—	—	
58	Tessuti e manufatti di seta	—	—	—	1	—	—	1 630	—	
59	Fibre artificiali e cascami	—	—	..	—	81	—	—	10 586	
60	Tessuti e manufatti di fibre artificiali	145	96	—	11	3	—	2 132	
63	Ferro, ghisa e acciaio, greggi e semilavorati	10	—	—	—	—	1	—	—	
64	Lavori di ferro, ghisa e acciaio	3	—	16	14	9	—	277	528	
67	Lavori di rame e sue leghe	—	—	—	—	12	—	—	1 087	
82	Macchine ed apparecchi e loro parti	1	—	—	—	60	1	—	10 068	
83	Utensili e strumenti per arti e mestieri e per l'agricoltura	—	—	—	—	4	—	—	282	
84	Strumenti scientifici e loro parti	—	—	—	1	—	—	463	—	
85	Orologi e loro parti	—	—	—	—	..	—	—	1 191	
87	Autoveicoli	—	—	—	310	—	—	42 495	—	
					4					
92	Parti staccate ed accessori di veicoli	—	—	—	12	..	—	1 955	
93	Marmo e alabastro greggi	136	—	—	—	—	4	—	—	
104	Prodotti delle industrie ceramiche	—	—	5	—	228	—	—	2 723	
106	Lavori di vetro e di cristallo	—	—	—	33	111	—	3 638	14 110	
130	Saponi	100	—	—	—	—	35	—	—	
145	Lavori di gomma	—	—	—	—	36	—	—	3 044	
150	Prodotti delle arti grafiche	—	—	—	—	4	—	—	138	
156	Cappelli e berretti	—	—	—	—	8	2	—	2 158	
		220	—	—	—	7 128	—	—	—	
158	Ombrelli e loro parti	—	—	7	—	—	—	—	—	
160	Mercerie (esclusi i bottoni)	—	—	—	—	..	—	—	491	
TOTALE ESPORTAZIONE								166	114 257	67 737

ALTRI PAESI EQUATORIALI ORIENTALI D'AFRICA

Importazione

11	Caffè crudo	199	2	425	170	152	156	5 033	4 899
12	Zucchero	—	—	—	447	—	—	4 131	—
17	Tè, droghe e spezie	—	—	—	—	69	—	—	3 895
24	Legumi secchi	—	—	—	—	1 048	—	—	7 411
29	Frutta secca	—	—	—	—	2 567	—	—	14 566
40	Semi e frutti oleosi e loro residui	7 237	—	1 768	—	1 364	818	—	15 182

AFRICA

segue: Altri paesi equat. orient. d'Africa (Imp.)

segue: Tav. XVI

N. d'ordine	GRUPPI MERCEOLOGICI	QUANTITÀ — Quintali					VALORE — Migliaia di lire		
		1939	1946	1947	1948	1949	1939	1948	1949
41	Oli e grassi animali	—	56	—	—	—	—	—	—
42	Oli e grassi vegetali (escluso l'olio di oliva alimentare)	—	—	—	—	—	—	—	—
47	Cotone e cascami di cotone	19 384	—	389	535	—	15 923	—	—
62	Rottami di ferro, ghisa e acciaio	3 841	—	53	522	471	10 956	22 182	34 668
66	Rame e sue leghe, greggi e semilavorati	3 106	—	—	—	3 175	125	—	9 700
116	Materie da intaglio e da intarsio greg- gie e semilavorate	—	202	7 426	6 484	3 587	—	33 182	42 386
127	Gomme resine e balsami naturali	4 916	252	15 392	3 616	21 729	1 751	41 765	276 833
131	Prodotti chimici inorganici	—	—	—	3	—	—	540	—
133	Prodotti chimici organici	—	—	—	16	—	—	75	—
134	Generi medicinali e prodotti farmaceu- tici	9	—	17	—	—	4	—	—
139	Pelli crude, non buone da pellicceria	—	1 869	4 627	7 487	1	133 583	168 005
140	Pelli crude da pellicceria	—	—	1	87	—
141	Pelli conciate col pelo (esclusi i grop- poni, le croste e le parti di pelli)	—	—	—	—	..	—	—
142	Pelli conciate senza pelo	—	—	2	13	—	—	4 500	—
167	Altre merci	—	—	—	—	—	—	101	301
	TOTALE IMPORTAZIONE						15 168	261 102	577 843

Esportazione

5	Carni fresche e congelate (compresi gli animali morti)	4	—	—	—	..	2	—	12
8	Formaggi	—	—	—	—	7	—	—	697
10	Prodotti della pesca	—	—	—	—	..	—	—	65
14	Prodotti dolciari	70	—	—	—	96	26	—	3 798
15	Amidi, fecole, lieviti e prodotti similari	—	—	—	—	..	—	—	—
16	Cacao	—	—	—	—	..	—	—	21
23	Paste di frumento	211	—	—	—	—	51	—	—
25	Patate	119	—	—	—	250	7	—	687
26	Ortaggi e legumi freschi	—	—	—	51	—	—	834	—
28	Altre frutta fresche	—	—	—	19	12	—	186	89
29	Frutta secche	—	—	—	—	204	—	—	8 063
30	Castagne	—	—	—	—	6	—	—	84
31	Frutta, legumi e ortaggi preparati	7	—	—	—	5	2	—	116
32	Conserva di pomodoro	90	—	77	23	1 974	24	578	49 387
33	Birra	hl 1 090	—	—	—	—	250	—	—
34	Vini e vermut	107	1	175	112	242	39	2 168	6 255
36	Bevande spiritose	2	—	—	11	5	2	1 166	404
42	Oli e grassi vegetali (escluso l'olio di oliva alimentare)	121	—	—	—	—	99	—	—
43	Olio di oliva alimentare	267	—	—	—	64	205	—	4 652
46	Tessuti e manufatti di canapa, lino, juta	61	—	—	10	87	42	1 055	5 349
48	Filati di cotone	—	—	318	236	90	—	19 570	8 100
49	Tessuti e manufatti di cotone	124	15	407	252	317	145	23 917	56 276
53	Filati di lana	—	—	—	—	10	—	—	3 672
54	Tessuti e manufatti di lana, crino e pelli	1	—	11	—	4	3	—	1 416
58	Tessuti e manufatti di seta	—	—	—	—	1	—	—	1 181
59	Fibre artificiali e cascami	34	—	20	—	69	49	—	10 600
60	Tessuti e manufatti di fibre artificiali	—	165	1	132	2	526	37 124
63	Ferro, ghisa e acciaio, greggi e semila- vorati	11	—	—	—	—	3	—	—
64	Lavori di ferro, ghisa e acciaio	338	—	34	9	441	47	504	18 434
67	Lavori di rame e sue leghe	—	—	—	—	23	2	—	2 323
69	Lavori di alluminio e sue leghe	—	—	—	—	2	—	—	126
81	Lavori diversi di metalli comuni non nominati	—	—	—	—	..	—	9	1 953
92	Macchine ed apparecchi e loro parti	213	—	1	388	235	213	24 115	33 411
83	Utensili e strumenti per arti e mestieri e per l'agricoltura	2	—	3	—	17	2	—	1 586
84	Strumenti scientifici e loro parti	1	—	—	—	1	1	—	597
85	Orologi e loro parti	—	—	—	—	6	—	—	7 126
87	Autoveicoli	—	—	—	—	280	—	—	28 208
88	Motocicli e velocipedi	n. 9	—	—	—	33	—	—	—
89	Altri veicoli da strade comuni e ferrate esclusi gli autoveicoli, i motocicli ed i velocipedi	n. 52	—	—	—	12	19	—	2 377
92	Parti staccate ed accessori di veicoli	49	—	—	—	—	180	—	—
93	Marmo e alabastro greggi	2	—	1	2	20	18	487	4 285
94	Marmo e alabastro lavorati	50	—	—	—	—	1	—	—
95	Pietre e minerali non metallici greggi e semilavorati (esclusi: marmi, zolfo, bitumi, carbone e fosfati)	—	—	—	442	—	—	5 514	—
96	Lavori di pietre e di minerali non me- tallici (escluso il marmo)	—	—	—	1	780	—	86	3 548
103	Calce, cemento e gesso	611	—	—	—	14	—	—	239
						118 903	61	—	146 849

AFRICA

segue : TAV. XVI

segue : Altri paesi equat. orient. d'Africa (Esp.)

N. d'ordine	GRUPPI MERCEOLOGICI	QUANTITÀ — Quintali					VALORE — Migliaia di lire		
		1939	1946	1947	1948	1949	1939	1948	1949
104	Prodotti delle industrie ceramiche . . .	179	—	27	100	146	10	3 382	6 061
105	Lastre di vetro e di cristallo	8	—	—	—	—	4	—	—
106	Lavori di vetro e di cristalli	40	—	128	274	84	36	24 479	8 113
108	Legno comune in tavole, travi, assicelle, fogli, ecc.	—	—	—	—	4	—	—	86
109	Legno fino	—	—	—	63	44	—	659	480
110	Legno a compensazione	—	—	—	—	88	—	—	2 338
112	Lavori di legno	7	—	—	1	128	3	267	14 083
115	Lavori di materie da intreccio	—	—	14	—	—	—	—	—
117	Lavori di materie da intaglio e da intarsiato	—	—	—	—	—	—	—	—
128	Oli essenziali, essenze e terpeni degli oli essenziali	—	—	—	—	61	—	—	33 049
129	Profumi	—	—	—	—	—	—	—	18
130	Saponi	493	—	—	—	—	165	—	—
131	Prodotti chimici inorganici	69	—	—	2	1 471	44	81	40 420
133	Prodotti chimici organici	—	—	10	—	5	—	—	88
134	Generi medicinali e prodotti farmaceutici	—	—	—	—	1	6	370	906
137	Colori, lacche e vernici	—	—	10	2	—	—	288	—
145	Lavori di gomma	259	—	158	—	89	308	—	7 122
148	Carta e cartoni	275	—	55	—	55	69	—	1 123
149	Lavori di carta e cartone	620	—	—	—	—	260	—	—
150	Prodotti delle arti grafiche	85	—	—	—	37	35	—	792
151	Strumenti musicali e loro parti	—	—	—	—	1	—	—	533
154	Calzature di pelle	—	—	—	—	—	2	—	—
156	Cappelli e berretti	54 2	—	17	—	—	9	—	374
157	Bottoni	1 254	—	1 703	—	—	237	—	8
158	Ombrelli e loro parti	—	—	—	—	—	—	—	508
160	Mercerie (esclusi i bottoni)	—	—	1	—	—	—	—	—
164	Lampade elettriche e materiale elettrico	—	—	—	—	16	—	—	978
167	Altre merci	—	—	—	—	—	27	—	4 247
	TOTALE ESPORTAZIONE						2 489	110 280	570 429

A M E R I C A

ARGENTINA

Importazione

1	Equini	7	—	—	—	77	5	—	4 429
2	Bovini	2	49	6	1 053	1 002	—	21 275	19 573
3	Suini	—	20	2	196	184	—	—	—
4	Carni fresche e congelate (compresi gli animali morti)	—	10	—	—	—	—	—	—
5	Carni preparate, estretti di carne, brodi e minestre	43 668	9 224	52 092	80 195	124 921	15 642	2 494 386	3 385 646
6	Uova di volatili	3 604	160	176	245	3 359	6 058	8 238	252 208
7	Giallo d'uova	40	—	—	—	—	24	—	—
8	Formaggi	—	173	819	1 253	673	—	46 636	20 460
9	Latte e prodotti caseari	1	—	182	8 021	31 498	—	367 241	2 018 493
10	Prodotti della pesca	2 283	10	10 648	7 743	13 869	397	352 274	336 606
11	Caffè crudo	—	1	—	—	—	—	—	—
12	Zucchero	49	67	1	—	—	25	—	—
13	Zucchero invertito, glucosio e melasso	2	4	140	—	—	—	—	—
14	Prodotti dolciari	—	200	879	829	988	—	8 655	25 048
15	Amidi, fecole, lieviti e prodotti similari	15	1	—	—	—	16	—	—
16	Cacao	262	—	2 429	935	306	93	1 591	6 459
17	Tè, droghe e spezie	—	6	—	—	—	—	—	—
18	Frumento	15	1	—	—	1	15	—	24
19	Segale, orzo e avena	66 568	484 736	2 747 489	7 299 459	3 535 750	4 962	83 657 211	30 005 176
20	Granoturco	28 469	185	71 053	1 028 160	55 129	1 583	8 947 197	222 728
22	Farine di cereali e semolino	734 902	343 994	181 082	591 146	338 627	42 301	4 062 237	1 433 243
23	Paste di frumento	—	17	269	10 695	—	—	139 164	11 637
24	Legumi secchi	—	2	139	—	1 228	—	—	19 803
28	Altre frutta fresche	490	—	—	—	—	73	—	—
29	Frutta seche	872	—	—	—	—	232	—	—
31	Frutta, legumi e ortaggi preparati	—	—	6	—	—	—	8	—
34	Vini e vermut	—	—	—	1	—	—	—	—
35	Alcool etilico	—	—	—	6	—	—	24	—
36	Bevande spiritose	—	—	—	—	—	—	237	—
38	Tabacchi greggi	—	—	—	—	—	—	—	—
40	Semi e frutti oleosi e loro residui	159 905	—	6 573	2 954	—	—	—	169 602

segue : TAV. XVI

segue : Argentina (Imp.)

N. d'ordine	GRUPPI MERCEOLOGICI	QUANTITÀ — Quintali					VALORE — Migliaia di lire		
		1939	1946	1947	1948	1949	1939	1948	1949
163	Budella.	2 005	—	972	326	7 043	321	2 109	131 299
165	Pellicole per fotografia e per cinematografia.	1	—	—	1	2	27	422	2 357
166	Stracci	—	903	2 176	398	4 504	—	5 068	94 729
167	Altre merci	—	—	—	—	—	783	87 952	79 922
TOTALE IMPORTAZIONE							153 092	103 226 001	44 915 182

Esportazione

5	Carni preparate, estratti di carne, brodi e minestre.	15	—	1	—	30	21	—	1 652
8	Formaggi	162	—	—	—	92	209	—	7 997
10	Prodotti della pesca	716	—	13	35	—	791	2 299	—
12	Zucchero	25	—	—	—	—	5	—	—
14	Prodotti dolciari	196	—	41	12	41	349	1 181	4 316
15	Amidi, fecole, lieviti e prodotti similari	1	35	99	419	197	1	16 497	8 160
16	Cacao	2	—	—	—	—	1	—	—
17	Tè, droghe e spezie	1	—	—	1	—	1	3 533	16 100
23	Paste di frumento	219	—	—	—	837	68	—	7 356
24	Legumi secchi	833	—	—	249	—	347	6 323	—
26	Ortaggi e legumi freschi	8	—	5	1 067	—	2	29 612	—
27	Agrumi	1 428	514	1 428	103	—	288	1 593	—
29	Frutta secca	10 436	8 434	9 467	40 676	1 017	6 198	1 136 548	40 048
30	Castagne	7 821	1 025	3 312	3 530	—	1 951	60 884	—
31	Frutta, legumi e ortaggi preparati	799	391	549	189	69	417	15 743	5 902
32	Conserva di pomodoro	25	—	381	115	189	10	3 351	6 656
34	Vini e vermut	2 127	2 271	2 258	1 652	102	880	47 722	1 301
36	Bevande spiritose	70	86	437	—	27	102	—	2 820
38	Tabacchi greggi	188	—	—	324	1 012	293	22 850	82 653
39	Tabacchi lavorati	970	—	25	44	—	3 755	9 881	—
41	Oli e grassi animali	—	—	—	2	—	—	75	—
42	Oli e grassi vegetali (escluso l'olio di oliva alimentare)	27	10	3	825	311	56	28 196	15 900
43	Olio di oliva alimentare	12 126	—	827	538	—	7 331	34 553	—
44	Canapa, lino, juta ed altri vegetali filamentosi (escluso il cotone)	442	4 790	1 149	6 095	8 940	411	171 258	253 100
45	Filati di canapa, lino, juta	1 638	10 760	8 267	2 960	3 599	1 221	134 290	183 950
46	Tessuti e manufatti di canapa, lino, juta	10 582	9 906	9 498	15 672	795	6 565	655 560	32 787
47	Cotone e cascami di cotone	31	—	—	—	—	44	—	—
48	Filati di cotone	2 857	1 765	8 110	45 080	52 685	3 499	7 394 956	9 110 104
49	Tessuti e manufatti di cotone	30 214	1 377	8 977	20 963	14 879	49 311	9 200 867	6 942 671
52	Crino, pelo e setole	1	80	80	35	—	3	15 070	—
53	Filati di lana	616	1 716	4 748	9 107	10 602	1 954	3 506 475	4 528 931
54	Tessuti e manufatti di lana, crino e peli	1 235	53	2 749	2 211	448	6 202	1 199 884	192 917
56	Seta tratta e filati di cascami di seta	218	598	444	1 301	373	3 237	848 289	273 446
57	Cascami di seta	—	—	—	—	—	—	4	—
58	Tessuti e manufatti di seta	404	460	505	205	3	5 967	198 527	4 274
59	Fibre artificiali e cascami	8 195	8 453	10 701	14 992	19 549	12 719	2 006 412	2 972 520
60	Tessuti e manufatti di fibre artificiali	2 369	973	1 582	446	593	4 363	126 433	117 831
61	Minerali metallici, cenere e scorie	—	—	—	4	—	—	1 291	—
63	Ferro, ghisa e acciaio, greggi e semilavorati	19 052	26 004	27 274	278 548	277 196	3 118	3 268 489	2 970 198
64	Lavori di ferro, ghisa e acciaio	11 293	46 769	171 492	438 222	506 574	3 473	6 680 351	10 399 958
65	Rottami di rame e sue leghe	—	—	5	—	—	—	—	—
66	Rame e sue leghe, greggi e semilavorati	59	497	2 704	5 063	584	158	187 287	34 657
67	Lavori di rame e sue leghe	90	1	462	3 550	1 984	332	371 319	213 433
68	Alluminio e sue leghe, greggi e semilavorati	—	188	201	51 327	11 416	—	1 837 050	386 558
69	Lavori di alluminio e sue leghe	45	—	724	1 631	142	78	109 868	19 078
70	Nichelio e sue leghe, greggi e semilavorati	—	—	—	527	182	—	31 986	11 993
71	Lavori di nichelio e sue leghe	—	—	1	22	3	—	1 627	1 478
72	Piombo e sue leghe, greggi e semilavorati	—	—	—	5 150	221	—	98 315	6 820
73	Lavori di piombo e sue leghe	378	62	579	1 480	601	759	85 262	58 660
74	Stagno e sue leghe, greggi e semilavorati	—	—	—	100	10	—	2 588	1 081
75	Lavori di stagno e sue leghe	6	—	3	—	—	15	—	—
76	Zinco e sue leghe, greggi e semilavorati	—	500	—	15 280	8 774	—	351 094	230 669
77	Lavori di zinco e sue leghe	7	1	2	3	2	10	468	89
78	Mercurio	59	35	17	210	48	357	20 938	5 520
79	Altri metalli comuni, greggi e semilavorati	—	1 000	10	110	—	—	5 184	—
80	Lavori di altri metalli comuni	39	—	5	22	12	20	4 050	4 675
81	Lavori diversi di metalli comuni non nominati	9	163	2 075	2 625	972	27	453 449	147 971
82	Macchine ed apparecchi e loro parti	9 315	19 987	114 327	295 243	214 587	15 756	27 404 831	22 868 977
83	Utensili e strumenti per arti e mestieri e per l'agricoltura	53	147	5 576	10 624	8 836	128	1 241 671	857 907
84	Strumenti scientifici e loro parti	433	426	677	2 119	1 256	3 514	1 121 912	864 605

AMERICA

segue : Argentina (Esp.)

segue : Tav. XVI

N. d'ordine	GRUPPI MERCEOLOGICI	QUANTITÀ — Quintali					VALORE — Migliaia di lire		
		1939	1946	1947	1948	1949	1939	1948	1949
85	Orologi e loro parti	27	50	140	122	25	80	59 617	9 696
87	Autoveicoli	6 946	2 512	71 961	103 216	23 730	8 318	6 154 697	912 386
88	Motocicli e velocipedi	8	305	2 990	2 526	706			
		2 241	2 083	8 483	16 804	4 784	4 050	2 869 626	917 532
		13 199	12 930	50 932	83 760	26 678			
89	Altri veicoli da strade comuni e ferrate esclusi gli autoveicoli, i motocicli ed i velocipedi	1	..	648	15 717	2 682	1	638 281	102 168
90	Aeromobili	69	—	625	877	96	1 328	747 970	218 515
		2	—	18	27	10			
91	Navi, rimorchiatori e draghe	—	—	—	—	118 490	—	—	4 140 115
						14 653			
92	Parti staccate ed accessori di veicoli	914	416	2 746	12 191	11 649	3 412	1 800 124	2 384 715
93	Marmo e alabastro greggi	237 128	61 137	74 249	29 674	88	8 729	70 474	383
94	Marmo e alabastro lavorati	9 061	5 605	10 642	2 960	42	597	30 082	1 898
95	Pietre e minerali non metallici greggi e semilavorati (esclusi: marmi, zolfo, bitumi, carbone e fosfati)	54 589	5 824	15 968	34 591	11 174	1 704	154 004	81 515
96	Lavori di pietre e di minerali non metallici (escluso il marmo)	174	3	169	6 663	7 637	101	64 052	52 442
97	Zolfo e minerali di zolfo	30 480	—	1	—	—	1 283	—	—
98	Bitumi solidi e asfalto	2 856	—	—	—	—	308	—	—
102	Laterizi e materiali refrattari	271	1	3	2 746	19 238	15	12 138	103 195
103	Calce, cemento e gesso	3 375	—	8	1 407	368	156	20 134	2 329
104	Prodotti delle industrie ceramiche	4 554	769	35 218	67 604	26 667	1 301	1 149 805	480 120
105	Lastre di vetro e di cristallo	470	130	—	9	109	54	4 507	1 568
106	Lavori di vetro e di cristallo	241	40	233	1 649	802	413	88 252	52 874
107	Legno comune rozzo, sgrossato, squadrato o segato per il lungo	—	10	—	—	—	—	—	—
108	Legno comune in tavole, travi, assicelle, fogli, ecc.	1 245	944	70	—	—	992	—	—
109	Legno fino	599	1 081	523	2 020	3 137	460	40 927	54 990
110	Legno a compensazione	192	92	—	—	—	74	—	—
112	Lavori di legno	440	13	1 533	5 414	6 280	472	114 545	224 838
113	Sughero greggio e lavorato	1	—	153	7 081	3 865	1	79 840	63 236
114	Materie da intreccio greggio e semilavorate	88	34	160	195	—	198	33 145	—
115	Lavori di materie da intreccio	87	4	129	33	15	30	3 281	1 654
116	Materie da intaglio e da intarsio greggie e semilavorate	339	185	130	1 369	1 776	516	128 805	164 809
117	Lavori di materie da intaglio e da intarsio	12	37	523	375	420	56	51 738	38 909
120	Acqua ragia minerale	2	—	—	—	—	36	—	—
123	Oli lubrificanti	25	—	—	2	—	10	84	—
127	Gomme, resine e balsami naturali	56	10	—	24	—	60	1 771	—
128	Oli essenziali, essenze e terpeni degli oli essenziali	86	120	84	77	62	967	38 624	32 353
129	Profumi	5	1	9	11	26	42	14 868	13 252
131	Prodotti chimici inorganici	33 472	4 500	770	110 542	15 189	4 072	1 348 038	234 155
132	Concimi	—	—	—	5 000	—	—	11 500	—
133	Prodotti chimici organici	1 735	1 541	100	4 423	4 938	1 203	167 270	218 097
134	Generi medicinali e prodotti farmaceutici	989	886	1 118	1 455	315	1 831	116 890	33 721
135	Generi per tinta e per concia	418	221	683	49	25	72	214	239
136	Terre coloranti	173	60	—	—	—	25	—	—
137	Colori, lacche e vernici	265	116	1 034	2 223	1 224	590	260 527	227 086
138	Matite, inchiostri, lucidi, neri e colle	290	100	101	—	—	180	—	—
140	Pelli crude da pellicceria	—	—	68	—	500	—	—	31 072
141	Pelli conciate col pelo (esclusi i gruppi, le croste e le parti di pelli)	1	2	3	3	—	8	3 817	—
142	Pelli conciate senza pelo	429	—	—	—	—	662	—	—
143	Lavori in pelle	4	..	6	12	2	72	6 549	3 151
144	Gomma elastica e residui	503	—	—	—	—	131	—	—
145	Lavori di gomma	902	1	443	7 965	729	1 591	553 608	116 042
146	Pasta per la fabbricazione della carta	—	—	—	3 116	—	—	34 419	—
148	Carta e cartoni	12 659	3 941	4 574	89 341	88 949	5 209	1 338 026	1 263 133
149	Lavori di carta e cartone	260	84	169	580	203	372	36 827	21 453
150	Prodotti delle arti grafiche	1 082	121	742	572	429	1 715	90 307	57 767
151	Strumenti musicali e loro parti	132	110	216	1 335	727	839	413 947	197 157
152	Pietre e metalli preziosi	—	—	—	9	6	—	3 377	6 923
153	Lavori di pietre e di metalli preziosi	580	64	395	245	21	250	4 942	260
154	Calzature di pelle	16	—	—	—	—	48	—	—
		6 626	—	31	—	—	—	—	—
155	Calzature di gomma	—	—	17	—	—	—	—	—
		54	—	4 000	—	—	—	—	—
156	Cappelli e berretti	24	5	18	22	3	260	17 259	5 479
		22 910	3 926	12 322	7 873	3 500	—	—	—
157	Bottoni	244	1	103	29	—	779	5 183	—
158	Ombrelli e loro parti	593	123	222	278	—	365	31 317	—
159	Balocchi	2	18	494	226	23	7	54 977	—
160	Mercerie (esclusi i bottoni)	360	31	523	189	71	1 534	56 807	22 533
161	Semi non oleosi	199	78	296	510	353	425	41 769	29 222
162	Fiori freschi, piante vive e prodotti vegetali n. n.	316	134	159	68	41	281	1 006	559

AMERICA

segue : TAV. XVI

segue : Argentina (Esp.)

N. d'ordine	GRUPPI MERCEOLOGICI	QUANTITÀ — Quintali					VALORE — Migliaia di lire		
		1939	1946	1947	1948	1949	1939	1948	1949
164	Lampade elettriche e materiale elettrico	17 751	—	4 445	35 195	27 141	7 535	1 176 926	1 286 421
165	Pellicole per fotografia e per cinematografia	61	..	1	774	267	442	245 572	92 933
168	Stracci	—	—	—	152	—	—	1 176	—
167	Altre merci	—	—	—	—	—	23 786	123 149	90 267
	TOTALE ESPORTAZIONE						236 365	90 674 686	77 895 382

BOLIVIA

Importazione

11	Caffè crudo	1	..	—	—	—	1	—	—
54	Tessuti e manufatti di lana, crino e pelli	..	—	—	—	—	2	—	—
133	Prodotti chimici organici	—	—	—	—	—	—	—	3 992
134	Generi medicinali e prodotti farmaceutici	33	—	5	29	19	45	1 840	1 389
139	Pelli crude, non buone da pellicceria	99	—	701	1 187	987	61	37 055	34 932
140	Pelli crude da pellicceria	..	—	—	—	—	..	—	—
	TOTALE IMPORTAZIONE						109	38 895	40 313

Esportazione

5	Carni preparate, estratti di carne, brodi e minestre	2	—	—	—	—	3	—	—
10	Prodotti della pesca	12	—	—	—	—	16	—	—
14	Prodotti dolciari	17	—	—	1	—	19	158	—
16	Cacao	3	—	—	—	—	4	—	—
17	Tè, droghe e spezie	..	—	—	—	—	1	—	—
23	Paste di frumento	16	—	—	—	—	5	—	—
29	Frutta secche	28	—	—	79	—	24	1 275	—
31	Frutta, legumi e ortaggi preparati	23	—	—	—	—	18	—	—
32	Conserva di pomodoro	27	—	—	—	—	14	—	—
34	Vini e vermut	852	—	—	3	..	245	131	23
36	Bevande spiritose	2	—	—	—	—	2	—	—
42	Oli e grassi vegetali (escluso l'olio di oliva alimentare)	2	—	—	—	1	2	—	81
43	Olio di oliva alimentare	—	—	25	112	23	—	9 653	1 888
46	Tessuti e manufatti di canapa, lino, juta	2	—	—	—	—	16	—	—
48	Filati di cotone	6	—	—	21	49	25	9 489	5 376
49	Tessuti e manufatti di cotone	159	—	11	105	285	269	27 386	63 369
53	Filati di lana	—	—	49	—	—	—	—	—
54	Tessuti e manufatti di lana, crino e pelli	6	—	—	8	15	23	4 892	11 922
58	Tessuti e manufatti di seta	7	—	—	—	2	40	—	2 578
59	Fibre artificiali e cascami	..	—	38	27	10	1	3 866	1 898
60	Tessuti e manufatti di fibre artificiali	32	6	37	16	29	97	4 445	8 273
63	Ferro, ghisa e acciaio, greggi e semilavorati	349	—	—	—	—	56	—	—
64	Lavori di ferro, ghisa e acciaio	—	—	2	2	7	—	322	922
67	Lavori di rame e sue leghe	—	—	—	—	70	—	—	3 450
69	Lavori di alluminio e sue leghe	—	—	6	—	—	—	—	—
73	Lavori di piombo e sue leghe	..	—	—	—	3	..	—	451
80	Lavori di altri metalli comuni	..	—	—	—	5	1	—	100
81	Lavori diversi di metalli comuni non nominati	—	—	5	4	5	—	563	621
82	Macchine ed apparecchi e loro parti	9	161	198	1 779	146	52	166 795	19 235
83	Utensili e strumenti per arti e mestieri e per l'agricoltura	—	—	4	—	36	—	—	5 025
84	Strumenti scientifici e loro parti	1	—	—	1	6	7	386	2 377
87	Autoveicoli	18	—	9	742	—	32	47 568	—
		2	—	1	16	—	—	—	—
88	Motocicli e velocipedi	—	—	—	11	—	—	1 644	—
		..	—	—	74	—	—	—	—
92	Parti staccate ed accessori di veicoli	..	—	—	—	4	1	—	1 458
94	Marmo e alabastro greggi	228	—	1	..	—	15	28	—
95	Pietre e minerali non metallici greggi e semilavorati (esclusi: marmi, zolfo, bitumi, carbone e fosfati)	—	—	—	11	1	—	69	3
96	Lavori di pietre e di minerali non metallici (escluso il marmo)	1	—	—	—	—	1	—	—
103	Calce, cemento e gesso	39	—	—	—	—	8	—	—
104	Prodotti delle industrie ceramiche	—	—	—	4	1	—	100	303
105	Lastre di vetro e di cristallo	303	—	—	—	—	55	—	—
106	Lavori di vetro e di cristallo	4	—	—	1	2	6	200	470
112	Lavori di legno	..	—	—	—	—	1	—	—
114	Materie da intreccio greggie e semilavorate	14	—	—	—	2	30	—	199

AMERICA

segue: **Bolivia** (Esp.)

segue: **TAV. XVI**

N. d'ordine	GRUPPI MERCEOLOGICI	QUANTITÀ — Quintali					VALORE — Migliaia di lire		
		1939	1946	1947	1948	1949	1939	1948	1949
116	Materie da intaglio e da intarsio greggie e semilavorate	1	—	—	—	..	2	—	85
117	Lavori di materie da intaglio e da intarsio	—	—	—	—	1	—	—	129
126	Paraffina, ceresina e vaselina	..	—	—	—	—	2	—	—
128	Oli essenziali, essenze e terpeni degli oli essenziali	—	—	—	—	2	—	—	794
131	Prodotti chimici inorganici	1	—	—	..	26	2	35	901
133	Prodotti chimici organici	2	—	—	11	21	2	500	1 605
134	Generi medicinali e prodotti farmaceutici	16	—	—	23	44	60	842	7 407
137	Colori, lacche e vernici	199	—	—	—	—	636	—	—
143	Lavori in pelle	1	—	—	5	—	13	5 037	—
145	Lavori di gomma	2	—	—	138	..	3	8 319	41
148	Carta e cartoni	30	—	—	—	—	16	—	—
149	Lavori di carta e cartone	2	—	—	—	—	2	—	10 603
150	Prodotti delle arti grafiche	2	—	—	—	—	2	—	—
151	Strumenti musicali e loro parti	1	—	—	—	—	5	—	—
156	Cappelli e berretti	13	—	2	2	1	90	3 737	2 458
	<i>n.</i>	7 284	—	683	990	848	—	—	—
159	Balocchi	—	—	—	—	—	—	—	—
160	Mercerie (esclusi i bottoni)	..	7	1	..	1	1	343	160
164	Lampade elettriche e materiale elettrico	6	—	—	—	58	3	—	5 758
167	Altre merci	—	—	—	—	—	1 070	248	20
	TOTALE ESPORTAZIONE						2 998	298 025	159 983

BRASILE
Importazione

1	Equini	12	—	—	—	—	10	—	—
	<i>n.</i>	3	—	—	—	—	—	—	—
4	Carni fresche e congelate (compresi gli animali morti)	41 079	—	—	—	4 408	11 840	—	95 116
5	Carni preparate, estratti di carne, brodi e minestre	647	10	1	101	182	1 422	23 165	21 018
7	Giallo d'uova	—	—	49	830	—	—	21 780	—
8	Formaggi	..	—	—	—	5	..	—	354
9	Latte e prodotti caseari	—	—	3	—	—	—	—	—
11	Caffè crudo	154 311	72 478	159 976	293 730	348 138	49 777	6 100 416	9 782 787
12	Zucchero	1	2	13	12 997	2 347	..	111 352	23 098
13	Zucchero invertito, glucosio e melasso	—	—	—	14 313	—	—	65 472	—
14	Prodotti dolciari	1	..	10	—	3	1	—	100
15	Amidi, fecole, lieviti e prodotti similari	—	—	26 785	15 966	—	—	118 815	—
16	Cacao	19 329	37 758	30 283	18 278	34 691	4 842	563 990	976 156
17	Tè, droghe e spezie	13	—	7	31	41	71	2 316	4 175
18	Fruento	4	—	—	—	—	..	—	—
21	Riso	—	—	9	—	—	—	—	—
24	Legumi secchi	—	5 950	17	—	—	—	—	—
28	Altre frutta fresche	1	—	—	—	465	..	—	1 168
29	Frutta secche	..	—	—	—	25	..	—	515
31	Frutta, legumi e ortaggi preparati	..	—	—	—	708	—	—	6 819
34	Vini e vermut	..	—	—	—	—	..	—	—
38	Tabacchi greggi	—	—	5 639	5 551	35	—	367 137	2 536
39	Tabacchi lavorati	—	3	..	—	—	—	—	—
40	Semi e frutti oleosi e loro residui	32 328	—	8 711	2 279	68 745	3 263	32 008	954 059
41	Oli e grassi animali	794	—	1 181	—	499	177	—	7 885
42	Oli e grassi vegetali (escluso l'olio di oliva alimentare)	6	449	5 002	4 086	82 214	2	174 205	2 555 303
44	Canapa, lino, juta ed altri vegetali filamentososi (escluso il cotone)	—	—	—	—	3	—	—	17
47	Cotone e cascami di cotone	144 794	414 312	388 482	283 627	22 029	62 886	11 870 068	868 442
48	Filati di cotone	—	—	..	—	—	—	—	—
49	Tessuti e manufatti di cotone	—	—	2	—	—	—	—	—
50	Lane sudice	—	—	179	1 622	1 475	—	61 039	63 414
51	Lane lavate, tinte, ecc., cascami e borra di lana	—	92	99	98	16	—	6 565	1 734
52	Crino, pelo e setole	90	—	26	50	120	109	3 774	13 234
54	Tessuti e manufatti di lana, crino e pelli	..	—	—	1	7	43
55	Bozzoli	..	—	—	—	—
57	Cascami di seta	..	—	1 602	554	796	..	22 036	37 880
59	Fibre artificiali e cascami	..	—	—	5	—	—
61	Minerali metallici, cenere e scorie	1 063	—	6	1	2	103	17	69
64	Lavori di ferro, ghisa e acciaio	..	—	—	—	3	1	—	37
67	Lavori di rame e sue leghe	..	—	—	—	—	..	—	—
69	Lavori di alluminio e sue leghe	..	—	1	—	—	..	—	—
81	Lavori diversi di metalli comuni non nominati	..	—	—	—	—	1	—	—

N. d'ordine	GRUPPI MERCEOLOGICI	QUANTITÀ — Quintali					VALORE — Migliaia di lire		
		1939	1946	1947	1948	1949	1939	1948	1949
82	Macchine ed apparecchi e loro parti	..	—	20	—	—	75
83	Utensili e strumenti per arti e mestieri e per l'agricoltura	—	—	..	—	—	—	—	—
84	Strumenti scientifici e loro parti	—	—	..	—	—	—	—	—
85	Orologi e loro parti	..	—	..	—	—	1	—	—
90	Aeromobili	—	—	—	—	7	—	—	2 000
95	Pietre e minerali non metallici greggi e semilavorati (esclusi: marmi, zolfo, bitumi, carbone e fosfati)	112	50	527	27	5 099	189	2 299	31 606
104	Prodotti delle industrie ceramiche	..	—	3	—	—	..	—	—
106	Lavori di vetro e di cristallo	..	—	—	—	—	..	—	—
107	Legno comune, rozzo, sgrossato, squadrato o segato per il lungo	19 435	171	77 121	2 007	—	323	3 811	—
109	Legno fino	29	—	308	1 747	—	2	7 741	—
112	Lavori di legno	5	1	—	—	—	3	—	—
114	Materie da intreccio greggie e semilavorate	43	—	25	—	—	13	—	—
116	Materie da intaglio e da intarsio greggie e semilavorate	1 721	—	222	1 517	1 252	222	14 627	12 542
117	Lavori di materie da intaglio e da intarsio	—	..	3	—	..	—	—	15
125	Oli di catrame e derivati	—	—	—	50	—	—	509	—
126	Paraffina, ceresina e vaselina	—	—	—	—	216	—	—	1 632
127	Gomme, resine e balsami naturali	—	—	15	—	682	—	—	5 800
128	Oli essenziali, essenze e terpeni degli oli essenziali	—	—	..	—	—	—	—	—
129	Profumi	—	—	1	—	2	—	—	1 815
132	Concimi	137	—	—	—	—	12	—	—
133	Prodotti chimici organici	—	—	6	—	16	—	—	2 024
134	Generi medicinali e prodotti farmaceutici	4	..	35	19	18	9	3 020	3 890
135	Generi per tinta e per concia	—	—	—	3 086	3 437	—	20 966	18 475
138	Matite, inchiostri, lucidi, neri e colle	—	—	—	2	—	—	300	—
139	Pelli crude, non buone da pellicceria	27 030	206	28 122	14 694	66 242	13 921	333 992	1 787 007
140	Pelli crude da pellicceria	..	—	2	20
141	Pelli conciate col pelo (esclusi i grouponi, le croste e le parti di pelli)	—	—	..	—	125	—	—	3 771
142	Pelli conciate senza pelo	—	10	55	224	630	—	14 991	90 288
143	Lavori in pelle	5	—	—	—	—	2	—	—
144	Gomma elastica e residui	1 973	—	—	—	142	1 455	—	2 200
145	Lavori di gomma	—	2	1	—	10	—
148	Carta e cartoni	—	—	—	—	—	—	38	—
150	Prodotti delle arti grafiche	5	—	8	9	5	6	706	198
152	Pietre e metalli preziosi	—	98	—	—	2 000	—	—	314
153	Lavori di pietre e di metalli preziosi	—	—	305	—	—	—	—	—
154	Calzature di pelle	9	—	—	—	—	1	—	—
160	Mercerie (esclusi i bottoni)	—	—	..	1	..	—	31	58
161	Semi non oleosi	—	—	—	—	—	..	—	—
163	Budella	365	—	—	—	69	93	—	1 124
164	Lampade elettriche e materiale elettrico	2	—	—	—	—	3	—	—
165	Pellicole per fotografia e per cinematografia	—	—	—	..	—	—	43	—
166	Stracci	—	—	494	197	1 337	—	1 828	9 604
167	Altre merci	—	—	—	—	—	827	34 189	74 603
TOTALE IMPORTAZIONE							151 588	19 983 270	17 465 020

Esportazione

1	Equini	13	—	—	—	28	6	—	6 840
5	Carni preparate, estratti di carne, brodi e minestre	15	2	6	8	—	26	1 113	—
8	Formaggi	1 295	140	263	1 563	5 253	1 410	142 589	435 719
9	Latte e prodotti caseari	5	—	—	20	101	6	748	4 568
10	Prodotti della pesca	18	30	113	144	7	20	7 163	330
14	Prodotti dolciari	49	30	71	144	104	60	10 988	12 335
15	Amidi, fecole, deviti e prodotti similari	—	—	—	20	2 340	..	1 203	59 606
16	Cacao	—	—	69	—	—	..	—	—
17	Tè, droghe e spezie	55	4	83	1	31	90	64	2 783
18	Frumento	—	—	—	—	60	—	—	1 103
23	Paste di frumento	2	—	—	—	—	3	—	—
24	Legumi secchi	—	—	—	—	123	—	—	1 652
25	Patate	—	—	—	32 876	500	—	141 105	1 500
26	Ortaggi e legumi freschi	8	—	481	18 403	53 352	2	380 210	943 460
27	Agrumi	—	—	—	—	2 585	—	2	16 177
28	Altre frutta fresche	2 168	50	39	2 523	17 490	888	63 998	297 489
29	Frutta secche	3 068	13 811	11 004	32 447	25 911	1 737	1 227 598	910 025

AMERICA

segue: Brasile (Esp.)

segue: TAV. XVI

N. d'ordine	GRUPPI MERCEOLOGICI	QUANTITA — Quintali					VALORE — Migliaia di lire		
		1939	1946	1947	1948	1949	1939	1948	1949
30	Castagne	278	19	5 598	5 628	7 377	95	142 461	53 814
31	Frutta, legumi e ortaggi preparati	2 102	509	1 221	10 730	45 688	593	121 872	475 152
32	Conserva di pomodoro	953	914	1 728	1 199	1 657	266	22 888	31 347
34	Vini e vermut <i>hl</i>	10 886	15 376	12 591	7 070	19 539	3 668	222 728	610 653
36	Bevande spiritose	334	90	255	275	274	291	21 857	32 878
37	Sale marino e salgemma	—	—	—	47 000	—	—	11 302	—
38	Tabacchi greggi	7	—	—	—	—	6	—	—
40	Semi e frutti oleosi e loro residui	—	—	—	—	836	—	—	9 789
42	Oli e grassi vegetali (escluso l'olio di oliva alimentare)	51	1	102	96	222	41	8 632	9 006
43	Olivo di oliva alimentare	4 850	—	6 510	7 991	5 682	3 068	712 266	435 786
44	Canapa, lino, juta ed altri vegetali fila- mentosi (escluso il cotone)	3 614	1 345	6 034	1 100	1 840	2 630	54 051	77 136
45	Filati di canapa, lino, juta	345	862	3 592	594	290	206	51 598	20 375
46	Tessuti e manufatti di canapa, lino, juta	365	259	900	301	16	914	28 325	2 399
47	Cotone e cascami di cotone	—	—	—	—	—	—	—	—
48	Filati di cotone	29	112	303	499	135	47	40 289	10 215
49	Tessuti e manufatti di cotone	301	115	295	1 565	1 743	1 829	296 745	313 973
50	Lane sudice	—	—	—	—	50	—	—	2 523
51	Lane lavate, tinte, ecc., cascami e bor- ra di lana	—	—	—	—	221	—	—	9 901
52	Crino, pelo e setole	1	3	2	2	—	5	1 481	—
53	Filati di lana	1 231	618	2 578	545	399	4 200	177 368	137 290
54	Tessuti e manufatti di lana, crino e peli	170	132	195	483	661	1 360	207 578	365 675
56	Seta tratta e filati di cascami di seta	426	353	204	—	—	3 953	—	—
58	Tessuti e manufatti di seta	42	41	62	8	8	1 303	18 871	8 953
59	Fibre artificiali e cascami	418	1 489	1 762	3 700	1 299	621	520 730	142 005
60	Tessuti e manufatti di fibre artificiali	79	219	95	292	1 080	190	74 601	225 526
63	Ferro, ghisa e acciaio, greggi e semila- vorati	15 416	—	282	—	6	2 754	20	874
64	Lavori di ferro, ghisa e acciaio	5 177	4 774	14 154	5 644	12 599	804	200 345	291 849
66	Rame e sue leghe, greggi e semilavo- rati	15	—	—	—	2	37	—	1 831
67	Lavori di rame e sue leghe	51	10	115	8	44	159	1 931	11 331
68	Alluminio e sue leghe, greggi e semila- vorati	9	33	20	—	194	21	—	2 635
69	Lavori di alluminio e sue leghe	2	78	628	85	72	4	11 409	5 354
70	Nichelio e sue leghe, greggi e semila- vorati	—	—	—	—	100	—	—	6 013
71	Lavori di nichelio e sue leghe	2	—	—	2	—	13	1 581	162
73	Lavori di piombo e sue leghe	240	—	73	38	—	370	7 037	—
75	Lavori di stagno e sue leghe	3	—	3	—	—	8	—	—
77	Lavori di zinco e sue leghe	—	—	—	—	37	—	—	1 862
78	Mercurio	3	—	—	290	28	13	28 497	3 301
79	Altri metalli comuni, greggi e semila- vorati	—	400	—	—	—	—	—	—
80	Lavori di altri metalli comuni	—	—	10	1	6	1	671	1 829
81	Lavori diversi di metalli comuni non nominati	2	297	84	52	2	15	15 277	271
82	Macchine ed apparecchi e loro parti	8 301	7 789	24 906	26 745	26 896	15 093	2 771 187	2 691 787
83	Utensili e strumenti per arti e mestieri e per l'agricoltura	84	660	1 305	1 421	1 070	110	121 206	137 730
84	Strumenti scientifici e loro parti	180	573	867	530	446	1 196	249 958	220 578
85	Orologi e loro parti	68	206	492	206	65	251	91 376	12 935
87	Autoveicoli	1 208	1 922	7 051	13 820	19 893	1 975	454 816	582 397
88	Motocicli e velocipedi	158 190 1 117	224 1 733 10 762	714 2 199 13 492	864 298 2 468	935 15 86	391	60 736	2 353
89	Altri veicoli da strade comuni e ferrate esclusi gli autoveicoli, i motocicli ed i velocipedi	—	—	138	228	1 733	—	4 608	40 199
91	Navi, rimorchiatori e draghe	—	—	78	—	—	—	—	—
	<i>t. st. l.</i>			11					
92	Parti staccate ed accessori di veicoli	261	329	1 881	2 030	3 492	1 905	146 242	268 893
93	Marmo e alabastro greggi	43 981	56 710	94 752	107 318	83 126	1 990	216 005	180 564
94	Marmo e alabastro lavorati	1 982	7 322	32 101	41 177	23 774	200	270 496	238 447
95	Pietre e minerali non metallici greggi e semilavorati (esclusi: marmi, zolfo, bitumi, carbone e fosfati)	9 092	12 048	17 334	59 617	60 610	618	127 871	141 828
96	Lavori di pietre e di minerali non me- tallici (escluso il marmo)	454	—	75	7	28	110	1 157	498
97	Zolfo e minerali di zolfo	19 095	—	—	—	—	816	—	—
98	Bitumi solidi e asfalto	6	—	50	—	—	6	—	—
102	Laterizi e materiali refrattari	2	—	—	—	—	5	—	—
103	Calce, cemento e gesso	6 080	—	557	199 225	74 981	330	219 312	92 952
104	Prodotti delle industrie ceramiche	92	859	779	145	2 061	223	16 967	44 045
105	Lastre di vetro e di cristallo	700	—	38	—	—	100	—	23
106	Lavori di vetro e di cristallo	59	243	336	83	182	109	16 959	35 297
108	Legno comune in tavole, travi, assi- celle, fogli, ecc.	9	—	6	—	—	24	—	—
109	Legno fino	67	—	2	—	—	21	—	—

AMERICA

segue : TAV. XVI

segue : Brasile (Esp.)

N. d'ordine	GRUPPI MERCEOLOGICI	QUANTITÀ — Quintali					VALORE — Migliaia di lire		
		1939	1946	1947	1948	1949	1939	1948	1949
110	Legno a compensazione	1	—	—	—	—	3	—	—
112	Lavori di legno	293	10	300	128	920	534	30 906	36 067
113	Sughero greggio e lavorato	4	—	..	—	120	14	—	4 263
114	Materie da intreccio greggie e semilavorate	38	13	136	519	64	238	11 216	34 332
115	Lavori di materie da intreccio	1	..	1	62	131	2	1 520	42 551
116	Materie da intaglio e da intarsio greggie e semilavorate	111	39	7	87	23	150	3 231	497
117	Lavori di materie da intaglio e da intarsio	20	2	347	71	43	71	17 379	7 424
120	Acqua ragia minerale	—	—	13	—	—	—	—	—
123	Oli lubrificanti	2	—	—	—	—	3	—	—
124	Essenza di trementina ed altri oli di resina	4	—	—	—	—	7	—	—
127	Gomme, resine e balsami naturali	25	—	—	2	10	35	556	338
128	Oli essenziali, essenze e terpeni degli oli essenziali	15	6	12	41	18	232	14 511	12 171
129	Profumi	9	2	29	31	1	31	6 034	241
130	Saponi	2	—	2	10	20	4	340	582
131	Prodotti chimici inorganici	4 501	535	10 402	61 937	1 025	1 057	719 119	32 841
132	Concimi	—	—	—	—	4	—	—	9
133	Prodotti chimici organici	2 051	1 920	757	2 360	2 978	2 022	95 964	123 164
134	Generi medicinali e prodotti farmaceutici	2 009	1 164	999	527	1 210	7 751	99 708	322 097
135	Generi per tinta e per concia	40	—	—	41	—	6	5 006	—
136	Terre coloranti	20	—	14	1	71	2	29	1 962
137	Colori, lacche e vernici	562	—	21	1 243	764	1 914	209 164	122 332
138	Matite, inchiostri, lucidi, neri e colle	123	100	1	30	—	54	1 277	—
139	Pelli crude, non buone da pellicceria	—	—	—	204	2 738	—	8 025	103 763
141	Pelli conciate col pelo (esclusi i grouponi, le croste e le parti di pelli)	1	—	—	—	—	5	—	—
142	Pelli conciate senza pelo	31	—	—	—	9	292	—	8 967
143	Lavori in pelle	2	2	4	2	7	23	2 971	16 100
144	Gomma elastica e residui	3	—	—	—	—	2	—	—
145	Lavori di gomma	4 747	..	15	716	..	6 148	54 967	807
146	Pasta per la fabbricazione della carta	—	—	—	502	—	—	5 337	—
148	Carta e cartoni	2 232	151	521	3	1 548	1 226	377	26 052
149	Lavori di carta e cartone	115	—	292	6	63	185	1 573	9 716
150	Prodotti delle arti grafiche	752	112	701	424	354	1 400	53 361	44 978
151	Strumenti musicali e loro parti	21	68	249	310	370	121	115 193	141 242
152	Pietre e metalli preziosi <i>kg</i>	—	—	—	35	1	—	4 450	707
153	Lavori di pietre e di metalli preziosi	521	184	800	385	482	282	11 340	26 859
154	Calzature di pelle <i>pata</i>	1	32	80	—	—	9	—	—
156	Cappelli e berretti <i>n.</i>	22 069	864	5 354	4 809	717 557	340	18 246	491 448
157	Bottoni	6	68	30	..	—	31	711	—
158	Ombrelli e loro parti	40	..	35	30	776	68	24 834	31 633
159	Balocchi	4	52	71	35	1	11	8 612	254
160	Mercerie (esclusi i bottoni)	701	157	232	118	1 742	1 297	43 825	93 369
161	Semi non oleosi	5	2	8	10	69	8	599	6 033
162	Fiori freschi, piante vive e prodotti vegetali n. n.	84	—	20	15	2	42	1 859	302
164	Lampade elettriche e materiale elettrico	4	8	17	19	109	7	4 409	8 047
165	Pellicole per fotografia e per cinematografia	22	..	14	18	92	400	34 735	50 207
167	Altre merci	—	—	—	—	—	192	89 460	60 358
TOTALE ESPORTAZIONE							85 425	11 448 932	12 547 534

CANADA

Importazione

2	Bovini <i>n.</i>	—	—	—	19	2 104	—	8 625	166 753
4	Carni fresche e congelate (compresi gli animali morti)	—	—	—	4	369	—	—	—
10	Prodotti della pesca	14 863	—	7 952	10 391	13 046	3 175	133 272	364 783
11	Caffè crudo	—	—	—	—	—	..	—	—
12	Zucchero	—	—	—	3	150	..	31	1 527
14	Prodotti dolciari	—	—	—	—	—	..	—	—
15	Amidi, fecole, lieviti e prodotti similari	—	—	421	661	46	..	6 246	400
16	Cacao	—	—	—	—	629	—	7	18 935
17	Tè, droghe e spezie	—	—	—	—	—	..	—	—
18	Frumento	623	56 010	47 552	564 887	451 943	48	4 342 889	2 904 561
19	Segale, orzo e avena	—	240 267	260 415	525 361	22 090	—	4 888 822	242 387
20	Granoturco	341	—	—	—	—	19	—	—

AMERICA

segue: **Canada (Imp.)**

segue: **TAV. XVI**

N. d'ordine	GRUPPI MERCEOLOGICI	QUANTITÀ — Quintali					VALORE — Migliaia di lire		
		1939	1946	1947	1948	1949	1939	1948	1949
22	Farine di cereali e semolino	—	1 392 186	525 707	102 765	..	5 318 111	934 412
23	Paste di frumento	—	—	—	21 687	6 451	—	374 629	108 151
29	Frutta secche	—	—	—	171	467	—	619	1 674
36	Bevande spiritose hl	—	—	—	28	250	—	2 143	15 947
38	Tabacchi greggi	—	—	—	..	—	—	20	—
39	Tabacchi lavorati	—	—	1	—	1	89	—
40	Semi e frutti oleosi e loro residui	—	—	—	3 421	43 139	—	23 720	419 962
41	Oli e grassi animali	—	—	2	97	—	—	2 537	—
42	Oli e grassi vegetali (escluso l'olio di oliva alimentare).	—	—	—	4 209	13 377	—	127 480	347 040
49	Tessuti e manufatti di cotone	—	—	3	1	—	5	28	—
50	Lane sudice	400	—	155	—	—	184	—	—
52	Crino, pelo e setole	—	—	—	8	109	—	2 521	34 497
54	Tessuti e manufatti di lana, crino e pelli	3	—	—	1	—	42	141	—
58	Tessuti e manufatti di seta	—	—	—	—	6	—	—
60	Tessuti e manufatti di fibre artificiali	—	—	—	—	162
63	Ferro, ghisa e acciaio, greggi e semilavorati	—	—	144	1 102	1 504	—	55 519	105 096
64	Lavori di ferro, ghisa e acciaio	—	200	22	—	..	9 477	639
65	Rottami di rame e sue leghe	—	—	—	—	759	—	—	23 804
66	Rame e sue leghe, greggi e semilavorati	47 524	—	1 529	250	783	18 147	6 458	37 311
67	Lavori di rame e sue leghe	50	—	..	—	3	39	—	846
68	Alluminio e sue leghe, greggi e semilavorati	—	—	37 945	65 003	9 864	—	1 239 344	204 646
69	Lavori di alluminio e sue leghe	—	—	..	—	—	—	29	—
70	Nichelio e sue leghe, greggi e semilavorati	5 766	658	608	—	752	8 500	—	39 926
72	Piombo e sue leghe, greggi e semilavorati	28 117	—	—	—	—	3 960	—	—
74	Stagno e sue leghe, greggi e semilavorati	1	—	—	—	—	2	—	—
76	Zinco e sue leghe, greggi e semilavorati	—	—	909	—	—	—	—	—
82	Macchine ed apparecchi e loro parti	3	—	69	105	1 597	6	2 050	95 402
83	Utensili e strumenti per arti e mestieri e per l'agricoltura	—	1	—	10	1	—	595
84	Strumenti scientifici e loro parti	—	—	—	—	84
85	Orologi e loro parti	—	—	—	—	—
92	Parti staccate ed accessori di veicoli	—	—	—	—	2	—	—
95	Pietre e minerali non metallici greggi e semilavorati (esclusi: marmi, zolfo, bitumi, carbone e fosfati).	46 041	880	1 724	3 809	1 437	8 849	83 276	25 870
96	Lavori di pietre e di minerali non metallici (escluso il marmo)	7	—	11	4	6	1	95	150
101	Fosfati minerali	—	—	1 014	—	—	—	—	—
102	Laterizi e materiali refrattari	1	—	—	—	—	..	—	—
107	Legno comune, rozzo, sgrossato squadrato o segato per il lungo	17 999	—	1 393	479	4 478	1 051	2 248	24 079
109	Legno fino	—	—	—	178	—	—	2 162	—
112	Lavori di legno	—	—	—	8	—	—	459	—
114	Materie da intreccio greggie e semilavorate	—	—	—	45	—	—	612	—
116	Materie da intaglio e da intarsio greggie e semilavorate	—	—	6	—	20	—	—	1 185
117	Lavori di materie da intaglio e da intarsio	—	—	—	4	—	—	369	—
123	Oli lubrificanti	—	—	—	—	1 265	—	—	6 094
126	Paraffina, ceresina e vaselina	—	—	967	—	—	—	—	—
127	Gomme resine e balsami naturali	—	—	—	—	..	—	—	95
131	Prodotti chimici inorganici	—	—	360	570	2 848	—	10 981	40 897
132	Concimi	—	—	5	—	—	—	—	—
133	Prodotti chimici organici	—	1	—	3	2 931	—	5 089	75 697
134	Generi medicinali e prodotti farmaceutici	34	1	24	49	24	74	120 039	31 951
137	Colori, lacche e vernici	1	—	—	..	1	2	15	227
138	Matite, inchiostri, lucidi, neri e colle	18	10	15	18	334
139	Pelli crude, non buone da pellicceria	—	—	—	23	600	—	3 438	12 785
140	Pelli crude da pellicceria	—	5	—	4	19	—	1 206	3 255
141	Pelli conciate col pelo (esclusi i grouponi, le croste e le parti di pelli).	—	—	—	—	—	—	—	680
142	Pelli conciate senza pelo	—	—	1	—	42	—	—	6 044
143	Lavori in pelle	—	—	—	—	3	—	—
144	Gomma elastica e residui	—	—	13 882	3 361	8 839	—	104 844	249 454
145	Lavori di gomma	—	17	7	—	..	808	149
146	Pasta per la fabbricazione della carta	11	—	9 146	—	—	2	—	—
147	Cellulosa per la fabbricazione delle fibre tessili artificiali	56 697	—	—	—	9 485	9 337	—	123 890
148	Carta e cartoni	—	1	—	1	..	—	16
150	Prodotti delle arti grafiche	11	—	1	1	2	19	72	136
151	Strumenti musicali e loro parti	—	—	—	—	10	—	—
154	Calzature di pelle	—	..	1	—	2	49	—
	<i>paia</i>	56	—	40	135	—	—	—	—

segue : TAV. XVI

segue : **Canada (Imp.)**

N. d'ordine	GRUPPI MERCEOLOGICI	QUANTITÀ — Quintali					VALORE — Migliaia di lire		
		1939	1946	1947	1948	1949	1939	1948	1949
155	Calzature di gomma	—	—	—	—	..	—	—
	<i>paia</i>								
160	Mercerie (esclusi i bottoni)	—	..	1	3	..	90	277
163	Budella	—	—	393	—	—	5 213	—
164	Lampade elettriche e materiale elettrico	250	—	—	—	—	137	—	—
166	Stracci	—	860	677	303	—	—	3 242	—
167	Altre merci	—	—	—	—	—	6	196	27 772
	TOTALE IMPORTAZIONE						53 645	16 893 154	6 709 090

Esportazione

5	Carni preparate, estratti di carne, brodi e minestre	1	—	..	—	—	1	—	—
8	Formaggi	1 107	—	—	304	783	1 208	23 481	62 562
10	Prodotti della pesca	117	4	20	27	144	160	2 046	8 098
14	Prodotti dolciari	261	—	..	258	57	151	9 852	3 245
21	Riso	221	—	—	—	—	42	—	—
23	Pastè di frumento	1	—	—	—	—	..	—	—
26	Ortaggi e legumi freschi	28	—	—	1 220	780	5	8 067	4 661
27	Agrumi	2 597	7 669	18 994	123 763	104 829	362	762 698	731 160
28	Altre frutta fresche	5 393	7 404	9 997	6 872	4 290	1 779	152 291	75 788
29	Frutta secche	7 976	15 208	1 854	5 672	1 169	3 843	286 844	42 367
30	Castagne	100	—	—	13	12	29	180	181
31	Frutta, legumi e ortaggi preparati	665	252	415	464	2 203	177	7 207	30 025
32	Conserva di pomodoro	545	—	268	—	—	210	—	—
34	Vini e vermut	1 213	247	499	762	1 114	1 067	31 974	57 782
36	Bevande spiritose	13	—	5	4	37	33	275	3 755
37	Sale marino e salgemma	144 240	—	29 740	—	—	592	—	—
43	Olio di oliva alimentare	6 727	—	184	1 888	957	4 007	123 151	55 996
44	Canapa, lino, juta ed altri vegetali filamentosi (escluso il cotone)	—	203	—	150	5	—	5 531	589
45	Filati di canapa, lino, juta	367	61	49	50	209	398	3 586	9 343
46	Tessuti e manufatti di canapa, lino, juta	736	142	116	192	115	799	15 117	12 478
47	Cotone e cascami di cotone	1	300	320	—	244	4	—	2 179
48	Filati di cotone	—	—	—	—	4	—	—	3 498
49	Tessuti e manufatti di cotone	1 156	1	106	428	1 014	1 655	95 633	235 461
52	Crino, pelo e setole	1	135	3	148	191
53	Filati di lana	—	—	..	42	1	—	8 376	611
54	Tessuti e manufatti di lana, crino e pelli	107	11	20	269	511	457	78 727	245 079
58	Tessuti e manufatti di seta	53	14	17	32	61	635	68 367	117 594
59	Fibre artificiali e cascami	522	—	988	155	73	691	19 330	8 275
60	Tessuti e manufatti di fibre artificiali	1 070	53	125	864	1 397	2 819	165 085	315 354
61	Minerali metallici, cenere e scorie	—	—	—	505	—	—	8 827	—
63	Ferro, ghisa e acciaio, greggi e semilavorati	—	—	—	—	1	—	—
64	Lavori di ferro, ghisa e acciaio	99	—	27	45	361	70	13 152	44 866
66	Rame e sue leghe, greggi e semilavorati	—	—	—	—	521	153
67	Lavori di rame e sue leghe	5	—	3	2	13	11	658	1 395
68	Alluminio e sue leghe, greggi e semilavorati	—	—	—	—	..	—	—	7
69	Lavori di alluminio e sue leghe	—	—	2	—	1	—	—	335
72	Piombo e sue leghe, greggi e semilavorati	—	—	1	6	—	—	4 476	—
73	Lavori di piombo e sue leghe	—	—	—	—	2	—	—	364
78	Mercurio	147	121	—	—	—	830	—	—
80	Lavori di altri metalli comuni	1	—	—	—	—	7	—	—
81	Lavori diversi di metalli comuni non nominati	—	—	7	4	33	—	657	15 861
82	Macchine ed apparecchi e loro parti	64	220	387	31	933	77	9 268	116 448
83	Utensili e strumenti per arti e mestieri e per l'agricoltura	14	30	19	8	1	5 735	2 569
84	Strumenti scientifici e loro parti	6	..	17	45	18	70	25 497	17 573
85	Orologi e loro parti	—	—	20	—
87	Autoveicoli	—	—	21	706	1 394	—	54 678	107 521
	<i>n.</i>			4	127	227	—	—	—
88	Motocicli e velocipedi	—	3	8	16	15	—	3 093	2 663
	<i>n.</i>		16	38	103	100	—	—	—
92	Parti staccate ed accessori di veicoli	3	2	4	25	21	5	4 314	4 118
93	Marmo e alabastro greggi	11 699	6 808	19 793	32 140	22 557	121	34 032	20 693
94	Marmo e alabastro lavorati	3 439	5 609	7 558	4 329	5 516	847	49 429	66 784
95	Pietre e minerali non metallici greggi e semilavorati (esclusi: marmi, zolfo, bitumi, carbone e fosfati)	11 615	14 285	7 411	10 833	7 906	409	22 199	19 230
96	Lavori di pietre e di minerali non metallici (escluso il marmo)	32	—	42	15	11	14	645	313
97	Zolfo e minerali di zolfo	103	—	—	—	—	9	—	—
98	Bitumi solidi e asfalto	497	1 485	—	—	—	27	—	—
103	Calce, cemento e gesso	2	—	—	..	22	1	14	977
04	Prodotti delle industrie ceramiche	325	439	1 687	4 792	5 713	294	130 610	210 797

AMERICA

segue: **Canada (Esp.)**

segue: **TAV. XVI**

N. d'ordine	GRUPPI MERCEOLOGICI	QUANTITÀ — Quintali					VALORE — Migliaia di lire		
		1939	1946	1947	1948	1949	1939	1948	1949
105	Lastre di vetro e di cristallo	179	—	—	—	—	19	—	—
106	Lavori di vetro e di cristallo	35	19	38	26	68	126	4 017	12 461
107	Legno comune, rozzo, sgrassato, squadrato o segato per il lungo	8	—	—	—	—	1	—	—
109	Legno fino	—	111	230	106	28	—	2 338	1 018
112	Lavori di legno	65	7	136	45	337	127	8 777	29 027
113	Sughero greggio e lavorato	—	14	—	—	6	—	—	133
114	Materie da intreccio greggie e semilavorate	101	11 816	11 015	12 203	1 705	176	187 065	34 332
115	Lavori di materie da intreccio	3	340	1 382	12	49	11	2 182	8 865
116	Materie da intaglio e da intarsio greggie e semilavorate	77	..	—	17	161	155	578	6 708
117	Lavori di materie da intaglio e da intarsio	10	..	1	2	10	24	307	1 801
128	Oli essenziali, essenze e terpeni degli oli essenziali	43	2	18	59	49	336	22 743	17 641
129	Profumi	1	—	—	..	1	2	43	211
131	Prodotti chimici inorganici	1 645	—	—	—	17	89	—	1 406
132	Concimi	—	—	—	2	—	—	9	—
133	Prodotti chimici organici	2 802	2 652	175	381	1 200	2 306	16 555	32 122
134	Generi medicinali e prodotti farmaceutici	80	—	3	160	2	46	1 131	293
135	Generi per tinta e per concia	552	—	—	—	—	69	—	—
136	Terre coloranti	482	—	—	—	—	51	—	—
137	Colori, lacche e vernici	—	4	—	—	—	—	—	—
139	Pelli crude, non buone da pellicceria	314	—	—	—	—	287	—	—
141	Pelli conciate col pelo (esclusi i grouponi, le croste e le parti di pelli)	—	..	—	—	—	—	—	—
142	Pelli conciate senza pelo	—	—	—	10	—	—
143	Lavori in pelle	3	10	15	22	129	42	30 533	11 191
145	Lavori di gomma	11	—	1	7	74	26	1 350	5 960
146	Pasta per la fabbricazione della carta	11	—	—	—	—	1	—	—
148	Carta e cartoni	87	—	69	22	27	100	1 434	1 521
149	Lavori di carta e cartone	5	3	20	21	50	6	2 251	4 788
150	Prodotti delle arti grafiche	37	30	53	91	107	127	19 719	26 426
151	Strumenti musicali e loro parti	24	79	234	165	427	182	72 810	153 614
152	Pietre e metalli preziosi <i>kg</i>	15	—	—	16	—	207	695	—
153	Lavori di pietre e di metalli preziosi	42	—	4	7	4	26	150	281
154	Calzature di pelle <i>paia</i>	3 839	—	3	1	167	116	9	1 004
155	Calzature di gomma <i>paia</i>	—	68	—	—	—	—	—	—
156	Cappelli e berretti <i>n.</i>	101	55	45	88	95	494	32 513	25 335
157	Bottoni	91 922	48 644	41 265	73 306	40 866	—	—	—
158	Ombrelli e loro parti	1	..	11	14	—	5	4 946	—
159	Balocchi	2	..	31	..	1	8	9	539
160	Mercerie (esclusi i bottoni)	7	4	31	7	21	11	1 620	6 665
161	Semi non oleosi	1 073	912	571	872	968	4 674	193 943	195 824
162	Semi oleosi	241	—	11	1	..	69	373	204
164	Fiori freschi, piante vive e prodotti vegetali n. n.	—	—	98	—	—	—	—	—
164	Lampade elettriche e materiale elettrico	—	—	—	—	..	—	—
165	Pellicole per fotografia e per cinematografia	—	—	—	2	—	—	811	—
166	Stracci	—	450	3 291	2 000	—	—	4 140	—
167	Altre merci	—	—	—	—	—	477	28 593	59 798
TOTALE ESPORTAZIONE							34 327	2 877 435	3 298 097

CILE

Importazione

5	Carni preparate, estratti di carne, brodi e minestre	—	—	—	—	—	—	—
9	Latte e prodotti caseari	—	5	—
11	Caffè crudo	1	—	18	—	—	..	—	—
12	Zucchero	—	—	—	—	..	—	—
14	Prodotti dolciari	—	1	—	—	..	—	—
16	Cacao	—	—	19	—	653	—
18	Frumento	—	—	24 711	4 915	—	279 660	55 815
19	Segale, orzo e avena	—	—	18 797	4 431	—	183 696	30 452
21	Riso	—	1	—	—	—	—	—
22	Farine di cereali e semolino	—	1	4 918	—	—	55 723	—
23	Paste di frumento	—	9	—	—	—	—	32
24	Legumi secchi	—	1	—	4	—	—	—
41	Oli e grassi animali	—	1	—	—	—	—	—
42	Oli e grassi vegetali (escluso l'olio di oliva alimentare)	—	—	—	—	—	—	—
46	Tessuti e manufatti di canapa, lino, juta	769	—	—	—	1 580	—	—	21 165
47	Cotone e cascami di cotone	—	20 092	69	—	—	155	—	—
50	Lane sudice	—	—	8 350	422	3 110	—	29 559	264 242

segue : TAV. XVI

segue : Cile (Imp.)

N. d'ordine	GRUPPI MERCEOLOGICI	QUANTITÀ — Quintali					VALORE — Migliaia di lire		
		1939	1946	1947	1948	1949	1939	1948	1949
51	Lane lavate, tinte, ecc., cascami e borra di lana	—	253	1 921	69	4	—	6 873	394
53	Filati di lana	—	—	—	—	—	—	—	—
61	Minerali metallici, cenere e scorie	1	—	—	1	—	—	1	—
65	Rottami di rame e sue leghe	—	—	—	252	858	—	7 197	20 371
66	Rame e sue leghe, greggi e semilavorati	231 873	304	109 086	232 597	185 976	94 564	6 550 720	5 330 154
67	Lavori di rame e sue leghe	—	—	—	—	—	—	—	—
95	Pietre e minerali non metallici greggi e semilavorati (esclusi: marmi, zolfo, bitumi, carbone e fosfati)	—	—	90	—	—	—	—	—
96	Lavori di pietre e di minerali non metallici (escluso il marmo)	1	—	—	—	—	—	—	—
104	Prodotti delle industrie ceramiche	—	—	—	—	—	—	—	10
116	Materie da intaglio e da intarsio greggie e semilavorate	—	—	—	—	9	—	—	796
130	Saponi	—	—	2	—	—	—	—	—
131	Prodotti chimici inorganici	—	391	—	—	—	—	—	—
132	Concimi	726 147	19 916	283 741	300 312	44 531	52 385	1 149 836	166 413
133	Prodotti chimici organici	—	—	4	—	—	—	—	249
134	Generi medicinali e prodotti farmaceutici	64	34	213	15	6	10	988	301
135	Generi per tinta e per concia	—	—	—	8	—	—	505	—
139	Pelli crude, non buone da pellicceria	—	—	579	628	2 229	—	15 273	34 601
141	Pelli conciate col pelo (esclusi i graponi, le croste e le parti di pelli)	—	—	—	—	—	—	—	—
154	Calzature di pelle	—	—	—	—	—	—	—	—
	<i>paia</i>	—	48	—	—	—	—	—	—
163	Budella	8	—	—	—	—	3	—	—
166	Stracci	—	190	197	—	—	—	—	—
167	Altre merci	—	—	—	—	—	—	—	5 013
	TOTALE IMPORTAZIONE						147 117	8 280 689	5 930 008

Esportazione

5	Carni preparate, estratti di carne, brodi e minestre	1	—	—	—	—	2	—	—
7	Giallo d'uovo	—	—	—	—	—	1	—	—
8	Formaggi	34	—	—	—	—	40	—	—
10	Prodotti della pesca	9	—	—	12	—	15	512	—
14	Prodotti dolciari	25	—	—	—	77	23	—	5 711
17	Tà, droghe e spezie	3	—	—	—	—	24	—	—
21	Riso	23	—	—	—	—	3	—	—
22	Farine di cereali e semolino	30	—	—	—	—	6	—	—
23	Paste di frumento	—	—	—	—	—	—	—	—
29	Frutta secche	253	—	—	—	—	309	—	—
31	Frutta, legumi e ortaggi preparati	12	—	—	—	—	15	—	—
32	Conserva di pomodoro	13	—	—	—	—	5	—	—
34	Vini e vermut. <i>hl</i>	2	—	—	5	12	1	169	847
36	Bevande spiritose	16	1	—	—	—	25	—	30
42	Oli e grassi vegetali (escluso l'olio di oliva alimentare)	—	—	—	—	2	—	—	253
43	Olivo di oliva alimentare	171	—	—	117	—	112	8 051	—
46	Tessuti e manufatti di canapa, lino, juta	115	—	2	3	2	139	875	2 038
47	Cotone e cascami di cotone	33	—	—	—	—	81	—	—
48	Filati di cotone	6 268	131	400	74	57	7 373	7 909	16 941
49	Tessuti e manufatti di cotone	4 111	578	1 543	327	523	10 342	109 513	158 620
51	Lane lavate, tinte, ecc., cascami e borra di lana	—	—	—	—	297	—	—	62 485
52	Crino, pelo e setole	124	45	23	38	—	660	12 433	—
53	Filati di lana	4	9	182	49	11	23	13 730	4 409
54	Tessuti e manufatti di lana, crino e peli	1 898	15	1 170	941	187	11 087	522 040	135 033
56	Seta tratta e filati di cascami di seta	21	13	4	—	—	248	—	—
58	Tessuti e manufatti di seta	18	11	7	2	5	420	2 551	5 496
59	Fibre artificiali e cascami	7 549	1 311	2 565	2 332	3 158	13 288	157 012	160 316
60	Tessuti e manufatti di fibre artificiali	284	249	109	20	2	698	7 785	763
63	Ferro, ghisa e acciaio, greggi e semilavorati	1	—	—	—	4 382	—	—	33 876
64	Lavori di ferro, ghisa e acciaio	31	296	530	3	341	42	1 444	14 126
66	Rame e sue leghe, greggi e semilavorati	—	—	50	—	—	—	—	—
67	Lavori di rame e sue leghe	8	—	—	—	2	22	—	963
68	Alluminio e sue leghe, greggi e semilavorati	—	—	—	—	100	—	—	2 001
69	Lavori di alluminio e sue leghe	—	—	—	5	3	—	574	391
72	Piombo e sue leghe, greggi e semilavorati	—	—	—	27	—	—	1 252	—
73	Lavori di piombo e sue leghe	68	—	—	32	17	126	4 584	2 613
76	Zinco e sue leghe, greggi e semilavorati	—	—	—	—	—	—	—	—
77	Lavori di zinco e sue leghe	25	—	—	—	—	27	—	—
78	Mercurio	12	—	—	—	—	51	—	—
79	Altri metalli comuni, greggi e semilavorati	—	—	30	—	—	—	—	—

AMERICA

segue: Cile (Esp.)

segue: TAV. XVI

N. d'ordine	GRUPPI MERCEOLOGICI	QUANTITÀ — Quintali					VALORE — Migliaia di lire		
		1939	1946	1947	1948	1949	1939	1948	1949
80	Lavori di altri metalli comuni	—	—	—	5	—	—	434	—
81	Lavori diversi di metalli comuni non nominati	—	—	14	—	—	—	—	—
82	Macchine ed apparecchi e loro parti	2 184	1 746	10 947	10 192	9 108	2 993	803 675	890 700
83	Utensili e strumenti per arti e mestieri e per l'agricoltura	10	3	11	37	86	14	3 225	4 348
84	Strumenti scientifici e loro parti	23	148	1	36	12	135	25 574	7 109
85	Orologi e loro parti	25	9	7	—	—	80	—	—
87	Autoveicoli	731	768	3 240	1 602	266	1 038	49 881	21 230
	<i>n.</i>	91	83	187	61	29	—	—	—
88	Motocicli e velocipedi	590	167	137	20	—	1 247	1 508	—
	<i>n.</i>	3 465	1 043	784	22	—	—	—	—
89	Altri veicoli da strade comuni e ferrate esclusi gli autoveicoli, i motocicli ed i velocipedi	—	—	80	491	—	—	11 098	—
91	Navi, rimorchiatori e draghe	2	—	9 320	—	—	28	—	—
	<i>t. st. l.</i>	2	—	704	—	—	—	—	—
92	Parti staccate ed accessori di veicoli	91	29	32	98	77	439	12 733	6 995
93	Marmo e alabastro greggi	1 495	—	5	—	—	132	—	—
94	Marmo e alabastro lavorati	2 258	324	1 453	1	879	238	74	4 139
95	Pietre e minerali non metallici greggi e semilavorati (esclusi marmi, zolfo, bitumi, carbone e fosfati)	1 133	—	594	3 457	—	151	7 953	—
96	Lavori di pietre e di minerali non metallici (escluso il marmo)	108	—	—	21	—	9	2 569	—
98	Bitumi solidi e asfalto	139	—	—	—	—	9	—	—
102	Laterizi e materiali refrattari	—	—	—	—	20	—	—	4 097
103	Calce, cemento e gesso	1 325	—	—	—	—	93	—	—
104	Prodotti delle industrie ceramiche	15	—	107	13	56	24	479	2 017
106	Lavori di vetro e di cristallo	12	1	2	3	2	56	460	44
108	Legno comune in tavole, travi, assicelle, fogli, ecc.	62	—	—	—	—	114	—	—
109	Legno fino	229	—	—	—	—	430	—	—
110	Legno a compensazione	35	—	—	—	—	23	—	—
112	Lavori di legno	20	—	27	48	7	43	11 373	2 086
113	Sughero greggio e lavorato	37	—	—	—	—	15	—	—
114	Materie da intreccio greggie e semilavorate	4	—	—	—	—	24	—	—
115	Lavori di materie da intreccio	1	—	—	—	—	9	63	62
116	Materie da intaglio e da intarsio greggie e semilavorate	13	—	—	25	—	22	3 055	—
117	Lavori di materie da intaglio e da intarsio	1	—	—	—	11	4	3	806
124	Essenza di trementina ed altri oli di resina	—	—	—	1	—	—	58	—
127	Gomme, resine e balsami naturali	1	—	10	—	—	1	—	—
128	Oli essenziali, essenze e terpeni degli oli essenziali	22	—	2	1	2	348	895	519
129	Profumi	2	—	14	—	—	18	—	—
130	Saponi	—	—	—	—	—	—	—	—
131	Prodotti chimici inorganici	556	7	—	34	24	111	1 568	1 456
133	Prodotti chimici organici	176	529	71	184	232	140	5 735	5 360
134	Generi medicinali e prodotti farmaceutici	86	1	13	7	23	296	1 803	3 125
135	Generi per tinta e per concia	3	—	—	—	—	1	—	—
136	Terre coloranti	20	—	190	4	—	3	219	—
137	Colori, lacche e vernici	125	—	—	1	81	535	229	20 596
139	Pelli crude, non buone da pellicceria	—	—	—	—	—	1	—	—
142	Pelli conciate senza pelo	—	—	—	—	—	—	—	—
143	Lavori in pelle	19	—	—	—	6	115	—	1 849
145	Lavori di gomma	269	—	150	128	80	474	8 113	5 753
148	Carta e cartoni	1	—	131	113	19	1	7 370	1 476
149	Lavori di carta e cartoni	138	2	39	2	2	104	344	94
150	Prodotti delle arti grafiche	70	1	24	2	5	148	215	472
151	Strumenti musicali e loro parti	1	2	2	3	9	14	838	1 606
153	Lavori di pietre e di metalli preziosi	9	—	26	—	—	7	—	—
154	Calzature di pelle	—	—	—	—	—	6	—	—
	<i>paja</i>	59	—	—	—	—	—	—	—
155	Calzature di gomma	3	—	—	—	—	6	—	—
	<i>paja</i>	550	—	10	—	—	—	—	—
156	Cappelli e berretti	10	—	3	3	—	86	1 973	—
	<i>n.</i>	6 678	2	2 870	1 510	—	—	—	—
157	Bottoni	32	8	14	—	—	93	—	—
158	Ombrelli e loro parti	156	43	119	—	—	335	—	—
159	Balocchi	1	—	—	—	—	6	6	—
160	Mercerie (esclusi i bottoni)	38	—	23	14	11	155	6 268	5 246
161	Semi non oleosi	—	—	51	—	—	—	—	—
162	Fiori freschi, piante vive e prodotti vegetali n. n.	1	—	—	—	—	3	—	—
164	Lampade elettriche e materiale elettrico	901	—	210	—	2 071	672	575	89 357
165	Pellicole per fotografia e per cinematografia	—	—	—	10	—	10	2 544	—
167	Altre merci	—	—	—	—	—	5 685	425	1 170
	TOTALE ESPORTAZIONE						61 952	1 823 769	1 688 624

segue : TAV. XVI

N. d'ordine	GRUPPI MERCEOLOGICI	QUANTITA — <i>Quintali</i>					VALORE — <i>Migliaia di lire</i>		
		1939	1946	1947	1948	1949	1939	1948	1949

COLOMBIA

Importazione

11	Caffè crudo	10 768	5 156	5 379	6 465	7 316	5 799	166 582	316 434
12	Zucchero	—	1	—	—	—	—	—	—
14	Prodotti dolciari	—	—	—	—	—	—	—	—
16	Cacao	—	—	249	144	44	—	4 349	1 623
17	Tè, droghe e spezie	—	—	22	591	430	—	22 154	18 870
28	Altre frutta fresche	—	—	—	125	—	—	1 084	—
29	Frutta secche	—	—	—	—	—	—	—	—
40	Semi e frutti oleosi e loro residui	—	—	—	1 594	2 410	—	30 771	45 884
42	Oli e grassi vegetali (escluso l'olio di oliva alimentare)	—	—	—	1 232	1 850	—	11 953	32 894
44	Canapa, lino, juta ed altri vegetali filamentososi (escluso il cotone)	—	—	31	—	8	—	—	79
47	Cotone e cascami di cotone	—	—	—	429	—	—	17 842	—
58	Tessuti e manufatti di seta	—	—	—	—	—	—	—	—
62	Rottami di ferro, ghisa e acciaio	—	—	1 030	—	—	—	—	—
88	Motocicli e velocipedi	—	—	—	—	—	—	—	—
	<i>n.</i>	2	—	—	—	—	—	—	—
114	Materie da intreccio greggie e semilavorate	—	—	—	—	—	—	—	—
116	Materie da intaglio e da intarsio greggie e semilavorate	1 395	—	—	—	—	140	—	—
118	Oli minerali greggi e residui della loro lavorazione	1 063 578	—	—	—	—	23 752	—	—
122	Oli da gas	57	—	—	—	—	2	—	—
123	Oli lubrificanti	35	—	—	—	—	8	—	—
127	Gomme, resine e balsami naturali	—	—	—	1	—	—	349	—
133	Prodotti chimici organici	—	—	5	—	—	—	—	—
134	Generi medicinali e prodotti farmaceutici	—	—	11	—	—	—	—	—
139	Pelli crude, non buone da pellicceria	—	—	752	5 025	3 840	—	124 678	162 381
140	Pelli crude da pellicceria	1	—	—	—	—	—	—	—
144	Gomma elastica e residui	—	—	1 524	—	—	—	—	—
145	Lavori di gomma	—	—	10	—	—	—	—	—
150	Prodotti delle arti grafiche	—	—	—	—	—	—	—	19
154	Calzature di pelle	—	—	—	—	—	—	—	—
	<i>pata</i>	12	—	—	—	—	—	—	—
156	Cappelli e berretti	—	—	—	—	—	—	—	—
	<i>n.</i>	15	—	—	—	—	—	—	—
167	Altre merci	—	—	—	—	—	1	—	7 711
	TOTALE IMPORTAZIONE						29 702	379 762	585 895

Esportazione

5	Carni preparate, estratti di carne, brodi e minestre	35	—	—	54	—	63	1 230	—
8	Formaggi	75	—	—	—	—	111	—	—
9	Latte e prodotti caseari	1	—	—	—	—	1	—	—
10	Prodotti della pesca	95	5	14	13	—	110	834	—
14	Prodotti dolciari	221	—	15	46	—	444	5 503	16
15	Amidi, fecole, lieviti e prodotti similiari	—	—	—	—	—	—	—	—
16	Cacao	—	—	—	—	—	—	—	—
17	Tè, droghe e spezie	—	—	—	—	—	—	—	—
21	Riso	2	—	—	—	—	1	—	—
23	Paste di frumento	39	—	—	—	—	25	—	—
24	Legumi secchi	—	—	—	—	1 396	—	—	8 409
25	Patate	—	—	—	—	30 335	—	—	75 551
26	Ortaggi e legumi freschi	—	—	—	—	353	—	—	5 202
27	Agrumi	—	—	—	—	936	—	—	2 729
28	Altre frutta fresche	—	—	—	—	110	—	—	1 897
29	Frutta secche	50	—	43	30	1 121	68	2 578	46 922
30	Castagne	—	—	—	—	906	—	—	5 677
31	Frutta, legumi e ortaggi preparati	49	12	1	26	432	30	1 301	4 183
32	Conserva di pomodoro	599	—	52	290	—	291	8 200	—
34	Vini e vermut.	1 504	229	701	689	240	744	23 844	4 894
36	Bevande spiritose	54	7	—	—	—	24	6	—
40	Semi e frutti oleosi e loro residui	2	—	—	—	—	4	—	—
42	Oli e grassi vegetali (escluso l'olio di oliva alimentare)	1	—	—	—	—	1	—	—
43	Olio di oliva alimentare	901	—	333	677	192	545	49 087	16 596
45	Filati di canapa, lino, juta	68	—	—	—	—	19	—	—
46	Tessuti e manufatti di canapa, lino, juta	158	39	158	34	93	127	4 495	8 046
48	Filati di cotone	—	—	—	—	1	—	—	684
49	Tessuti e manufatti di cotone	5 489	14	20	546	144	10 645	127 136	37 299
51	Lane lavate, tinte, ecc. cascami e borra di lana	—	—	58	—	260	—	—	15 528

AMERICA

segue: Colombia (Esp.)

segue: TAV. XVI

N. d'ordine	GRUPPI MERCEOLOGICI	QUANTITÀ — Quintali					VALORE — Migliaia di lire		
		1939	1946	1947	1948	1949	1939	1948	1949
53	Filati di lana	318	9	422	298	214	1 354	101 482	34 982
54	Tessuti e manufatti di lana, crino e pelli	2 147	3	223	667	671	9 812	289 669	234 547
56	Seta tratta e filati di cascami di seta	—	—	8	—	—	2	—	—
58	Tessuti e manufatti di seta	10	1	3	7	16	257	16 993	19 625
59	Fibre artificiali e cascami	2 743	1 260	272	3 907	781	4 164	590 270	79 446
60	Tessuti e manufatti di fibre artificiali .	139	28	118	120	113	746	36 086	36 092
63	Ferro, ghisa e acciaio, greggi e semilavorati .	—	10 199	—	546	61	—	4 929	1 028
64	Lavori di ferro, ghisa e acciaio	305	61	4 468	661	2 540	65	23 313	60 751
66	Rame e sue leghe greggi e semilavorati	—	—	17	—	—	—	1 500	—
67	Lavori di rame e sue leghe	25	—	23	429	57	74	19 812	4 424
68	Alluminio e sue leghe greggi e semilavorati	—	—	—	—	13	—	—	1 617
69	Lavori di alluminio e sue leghe	2	—	53	10	—	2	2 002	—
72	Piombo e sue leghe, greggi e semilavorati	—	—	—	—	200	—	—	6 591
73	Lavori di piombo e sue leghe	219	—	57	63	105	435	5 209	12 003
80	Lavori di altri metalli comuni	4	—	—	2	—	75	360	—
81	Lavori diversi di metalli comuni non nominati	1	—	32	51	64	7	9 439	6 062
82	Macchine ed apparecchi e loro parti . . .	1 316	935	1 535	1 924	1 640	1 940	200 740	182 944
83	Utensili e strumenti per arti e mestieri e per l'agricoltura	6	—	8	35	36	12	2 223	2 847
84	Strumenti scientifici e loro parti	13	—	23	6	4	36	2 252	3 618
85	Orologi e loro parti	1	—	3	—	—	2	—	—
87	Autoveicoli	41	—	36	245	—	85	10 761	—
88	Motocicli e velocipedi	20	16	127	118	7	38	18 013	1 872
92	Parti staccate ed accessori di veicoli . .	120	109	709	639	30	—	—	—
93	Marmo e alabastro greggi	14	—	—	86	3	5	9 289	1 036
94	Marmo e alabastro lavorati	2 220	988	2 656	6 192	323	854	78 849	3 440
95	Pietre e minerali non metallici greggi e semilavorati (esclusi: marmi, zolfo, bitumi, carbone e fosfati)	1 187	—	8	32	50	129	323	448
96	Lavori di pietre e di minerali non metallici (escluso il marmo)	148	—	—	1	2	20	249	535
97	Zolfo e minerali di zolfo	10	—	—	—	—	3	—	—
102	Laterizi e materiali refrattari	—	—	—	65	—	—	757	—
103	Calce, cemento e gesso	11	—	—	—	—	1	—	—
104	Prodotti delle industrie ceramiche	15	179	4 192	452	361	21	11 085	22 964
105	Lastre di vetro e di cristallo	108	397	7	—	—	30	—	—
106	Lavori di vetro e di cristallo	56	—	105	103	81	46	8 858	9 433
109	Legno fino	15	—	—	—	—	26	—	—
112	Lavori di legno	42	—	43	31	84	59	4 160	7 395
113	Sughero greggio e lavorato	3	—	—	—	—	14	—	—
114	Materie da intreccio greggie e semilavorate	1	—	7	150	202	3	2 485	4 934
115	Lavori di materie da intreccio	2	—	—	—	—	7	—	—
116	Materie da intaglio e da intarsio greggie e semilavorate	106	—	—	2	53	155	431	4 260
117	Lavori di materie da intaglio e da intarsio	9	—	—	10	—	30	1 985	—
127	Gomme, resine e balsami naturali	4	—	—	—	—	5	—	—
130	Saponi	—	—	—	2	—	—	327	—
131	Prodotti chimici inorganici	130	—	14	4 500	—	165	8 938	—
133	Prodotti chimici organici	285	—	7	62	160	241	2 781	5 073
134	Generi medicinali e prodotti farmaceutici	73	1	14	25	44	657	8 866	6 352
136	Terre coloranti	8	—	—	—	—	6	—	—
137	Colori, lacche e vernici	35	—	—	14	1	138	1 342	403
143	Lavori in pelle	10	—	3	2	—	75	7 594	—
145	Lavori di gomma	40	—	42	44	305	116	4 411	27 200
148	Carta e cartoni	10	—	111	—	1	2	—	50
149	Lavori di carta e cartone	14	—	—	4	4	48	8 175	185
150	Prodotti delle arti grafiche	127	—	6	4	22	162	159	1 058
151	Strumenti musicali e loro parti	9	—	2	7	2	9	953	237
153	Lavori di pietre e di metalli preziosi kg	23	—	—	4	—	25	434	—
154	Calzature di pelle	—	—	—	—	—	—	—	—
155	Calzature di gomma	—	—	—	—	—	—	573	—
156	Cappelli e berretti	273	47	178	215	31	6 626	231 958	41 843
157	Bottoni	11	—	2	9	1	53	2 755	88
158	Ombrelli e loro parti	63	—	36	29	—	98	6 803	30
159	Balocchi	1	—	1	1	—	14	409	—
160	Mercerie (esclusi e bottoni)	32	7	78	5	—	99	4 035	—
164	Lampade elettriche e materiale elettrico	2 266	—	5 625	4 107	3 278	757	189 943	162 712
165	Pellicole per fotografia e per cinematografia	—	—	20	16	—	5	5 285	—
167	Altre merci	—	—	—	—	—	66	1 932	477
TOTALE ESPORTAZIONE		43 130	2 172 916	1 223 714					

AMERICA

segue: Colonie brit. insul. America centr. (Esp.)

segue: Tav. XVI

N. d'ordine	GRUPPI MERCEOLOGICI	QUANTITÀ — Quintali					VALORE — Migliaia di lire		
		1939	1946	1947	1948	1949	1939	1948	1949
115	Lavori di materie da intreccio	—	—	1	2	9	—	489	3 416
117	Lavori di materie da intaglio e da intarsio.	1	—	..	5	1	8	1 253	579
125	Oli di catrame e derivati	—	—	—	—	5	—	—	1 661
131	Prodotti chimici inorganici	11 491	—	—	20	13 190	325	241	23 448
133	Prodotti chimici organici	5	—	—	—	—	4	—	—
134	Generi medicinali e prodotti farmaceutici	3	—	—	..	—	8	29	—
143	Lavori in pelle	—	—	—	—	—	—	—	—
145	Lavori di gomma	—	14	—	..	—	—	30
148	Carta e cartoni	3	—	304	—	2	..	—	58
150	Prodotti delle arti grafiche	1	—	—	—	—	3	—	—
151	Strumenti musicali e loro parti	—	—	—	—	42	—	—	15 509
153	Lavori di pietre e di metalli preziosi .kg	51	—	9	19	29	757	—	—
156	Cappelli e berretti	68	1	9	19	29	379	5 962	12 091
	n.	46 294	569	5 305	18 151	24 375	—	—	—
157	Bottoni.	2	—	1	—	1	6	—	208
160	Mercerie (esclusi i bottoni)	4	4	2	5	26	13	2 034	6 277
164	Lampade elettriche e materiale elettrico	—	—	—	—	1	—	—
167	Altre merci.	—	—	—	—	—	—	—	1 749
	TOTALE ESPORTAZIONE						2 579	161 786	401 887

COSTARICA

Importazione

11	Caffè crudo.	2 052	2 212	3 661	11 525	10 797	1 233	319 283	450 698
12	Zucchero	—	1 267	1 905	—	—	16 652	—
14	Prodotti dolciari.	—	—	—	—	—
16	Cacao.	296	1 038	3 408	2 324	1 121	95	79 039	31 736
31	Frutta, legumi e ortaggi preparati	—	—	—	178	—	—	1 755
103	Calce, cemento e gesso	—	—	—	—	..	—	—
	TOTALE IMPORTAZIONE						1 328	414 974	484 189

Esportazione

5	Carni preparate, estratti di carne, brodi e minestre	2	—	—	—	—	4	—	—
8	Formaggi.	22	—	—	4	6	29	499	761
10	Prodotti della pesca.	4	—	—	—	—	5	—	—
14	Prodotti dolciari	37	—	12	24	11	54	2 757	1 098
15	Amidi, fecole, lieviti e prodotti similari	—	—	—	—	2	—	—	100
23	Paste di frumento	10	—	—	—	—	6	—	—
26	Ortaggi e legumi freschi	—	—	—	1 068	4 376	—	20 663	47 127
27	Agrumi	—	—	—	2	—	—	30	—
28	Altre frutta fresche	—	—	—	964	—	—	23 618	—
29	Frutta secche.	—	—	—	33	—	—	1 410	—
30	Castagne.	—	—	—	—	100	—	—	749
31	Frutta, legumi e ortaggi preparati	6	—	—	28	3	4	890	30
32	Conserva di pomodoro.	112	—	58	3	..	46	95	13
34	Vini e vermut hl	302	88	311	338	861	141	10 186	23 825
36	Bevande spiritose.	27	5	13	3	—	22	131	—
42	Oli e grassi vegetali (escluso l'olio di oliva alimentare)	—	—	—	—	..	—	—	15
43	Olio di oliva alimentare.	333	—	21	34	49	195	3 414	4 105
45	Filati di canapa, lino, juta	83	—	—	—	—	70	—	—
46	Tessuti e manufatti di canapa, lino, juta	315	—	2	5	29	132	493	2 286
48	Filati di cotone.	—	—	—	—	6	—	—	2 193
49	Tessuti e manufatti di cotone	352	51	37	33	93	771	8 597	19 992
53	Filati di lana.	—	—	—	—	1	—	—	—
54	Tessuti e manufatti di lana, crino e peli	366	5	6	10	63	1 467	6 758	33 829
58	Tessuti e manufatti di seta	9	—	..	3	4	175	2 340	3 240
59	Fibre artificiali e cascami	91	—	—	10	—	182	6 610	—
60	Tessuti e manufatti di fibre artificiali	539	8	3	185	69	1 903	61 683	15 445
64	Lavori di ferro, ghisa e acciaio	—	11	3	5	..	723	1 377
67	Lavori di rame e sue leghe	1	—	..	—	8	2	—	1 405
69	Lavori di alluminio e sue leghe	—	—	—	2	36	—	519	4 416
81	Lavori diversi di metalli comuni non nominati.	—	—	8	—	25	—	—	2 856
82	Macchine ed apparecchi e loro parti	17	—	9	27	335	20	1 747	27 835
83	Utensili e strumenti per arti e mestieri e per l'agricoltura.	—	—	4	1	2	—	127	579
84	Strumenti scientifici e loro parti	—	—	—	4	3	—	2 015	1 512
85	Orologi e loro parti.	—	—	—	—	2	—	—
87	Autoveicoli.	—	—	—	—	74	—	—	6 560
	n.					12			

segue : Tav. XVI

segue : Costa Rica (Esp.)

N. d'ordine	GRUPPI MERCEOLOGICI	QUANTITÀ — Quintali					VALORE — Migliaia di lire		
		1939	1946	1947	1948	1949	1939	1948	1949
88	Motocicli e velocipedi	6	—	12	—	..	20	—	22
	<i>n.</i>	35	—	87	—	1	—	—	102
92	Parti staccate ed accessori di veicoli	—	—	1	—	..	—	—	13 585
93	Marmo e alabastro greggi	60	—	—	2 191	8 103	1	4 290	85 813
94	Marmo e alabastro lavorati	331	307	656	7 690	9 192	80	53 824	—
95	Pietre e minerali non metallici greggi e semilavorati (esclusi : marmi, zolfo, bitumi, carbone e fosfati)	1	—	..	—	—	1	—	—
96	Lavori di pietre e di minerali non metallici (escluso il marmo)	2	—	..	1 481	—	1	18 550	—
103	Calce, cemento e gesso	397	—	—	6	16 155	39	593	26 417
104	Prodotti delle industrie ceramiche	—	..	2	—	..	155	—
106	Lavori di vetro e di cristallo	—	—	17	—	..	550	—
109	Legno fino	2	—	—	—	—	2	—	—
112	Lavori di legno	9	—	—	—	—	11	—	—
113	Sughero greggio e lavorato	—	—	—	—	..	—	—
114	Materie da intreccio greggie e semilavorate	—	—	—	—	1	—	—	1 168
115	Lavori di materie da intreccio	—	—	—	—	1	—	—	782
116	Materie da intaglio e da intarsio greggie e semilavorate	1	—	—	—	—	1	—	—
117	Lavori di materie da intaglio e da intarsio	—	..	1	1	..	1 046	192
128	Oli essenziali, essenze e terpeni degli oli essenziali	1	—	—	—	—	10	—	—
131	Prodotti chimici inorganici	5 379	—	—	—	1	775	—	221
133	Prodotti chimici organici	215	—	54	35	179	206	1 478	6 586
134	Generi medicinali e prodotti farmaceutici	34	—	4	2	167	100	532	4 638
135	Generi per tinta e per concia	99	—	—	—	—	25	—	—
136	Terre coloranti	16	—	—	—	—	5	—	—
137	Colori, lacche e vernici	36	—	—	—	—	14	—	—
142	Pelli conciate senza pelo	1	—	—	—	2	8	—	788
143	Lavori in pelle	—	—	..	—	—	—	—	—
145	Lavori di gomma	28	—	—	4	43	53	403	3 153
148	Carta e cartoni	21	—	2	—	2	4	—	180
149	Lavori di carta e cartone	1	—	—	—	—	1	—	—
150	Prodotti delle arti grafiche	1	—	—	—	..	2	—	10
151	Strumenti musicali e loro parti	1	—	1	1	9	3	495	5 367
153	Lavori di pietre e di metalli preziosi <i>kg</i>	..	—	—	—	—	2	—	—
154	Calzature di pelle	—	—	—	—	1	—	—
	<i>paia</i>	75	—	—	—	—	—	—	—
156	Cappelli e berretti	60	—	8	6	105	552	11 580	36 543
	<i>n.</i>	34 045	—	5 182	3 307	100 067	2	—	—
157	Bottoni	4	—	—	—	2	17	—	445
158	Ombrelli e loro parti	14	34	43	84	75	37	16 114	5 392
159	Balocchi	—	—	2	1	3	417	195
160	Mercerie (esclusi i bottoni)	15	—	2	..	4	38	730	2 474
161	Semi non oleosi	—	—	..	—	..	—	—	146
164	Lampade elettriche e materiale elettrico	12	—	—	—	45	12	—	2 424
165	Pellicole per fotografia e per cinematografia	—	—	—	—	1	—	—	547
167	Altre merci	—	—	—	—	—	2	221	11 155
	TOTALE ESPORTAZIONE						7 257	266 283	409 693

CUBA

Importazione

11	Caffè crudo	1	158	107	—	—	1	—	—
12	Zucchero	56 790	1 669	52 368	1 010 120	150 383	3 396	7 743 271	1 028 991
13	Zucchero invertito, glucosio e melasso	—	—	—	—	48	—	—	386
14	Prodotti dolciari	—	—	920	—	—	—	—	—
16	Cacao	594	59	106	—	—	280	—	—
35	Alcool etilico	—	5 629	5 590	807	99	—	12 819	1 512
36	Bevande spiritose	—	—	4	4	8	—	288	413
38	Tabacchi greggi	311	—	550	—	—	291	—	—
39	Tabacchi lavorati	2	—	—	—	—	96	—	—
49	Tessuti e manufatti di cotone	—	—	—	9	—	—	96	—
62	Rottami di ferro, ghisa e acciaio	74 566	—	—	—	—	2 801	—	—
64	Lavori di ferro, ghisa e acciaio	12	—	25	20	—	3	42	—
82	Machine ed apparecchi e loro parti	13	—	—	—	—	8	—	—
87	Autoveicoli	—	11	—	—	—	—	—	—
	<i>n.</i>	—	1	—	—	—	—	—	—
106	Lavori di vetro e di cristallo	—	—	—	—	..	—	—
109	Legno fino	218	—	—	—	—	21	—	—
114	Materie da intreccio greggie e semilavorate	75	—	—	—	—	9	—	—

AMERICA

segue : Cuba (Imp.)

segue : Tav. XVI

N. d'ordine	GRUPPI MERCEOLOGICI	QUANTITÀ — Quintali					VALORE — Migliaia di lire		
		1939	1946	1947	1948	1949	1939	1948	1949
116	Materie da intaglio e da intarsio greggie e semilavorate	—	—	1	6	4	—	1 735	1 421
123	Oli lubrificanti	—	—	—	5	—	—	62	—
127	Gomme, resine e balsami naturali	—	—	19	—	—	—	—	—
133	Prodotti chimici organici	—	—	—	199	—	—	11 487	—
139	Pelli crude, non buone da pellicceria	—	—	19	156	3 200	—	2 657	71 602
154	Calzature di pelle	..	—	—	—	—	..	—	—
	<i>paia</i>								
167	Altre merci	1	—	—	—	—	—	37 365	1 773
	TOTALE IMPORTAZIONE						6 906	7 809 822	1 106 098

Esportazione

5	Carni preparate, estratti di carne, brodi e minestre	2	—	—	8	3	3	1 119	268
8	Formaggi	15	—	—	56	9	23	5 094	1 039
10	Prodotti della pesca	..	—	—	—	18	1	—	683
14	Prodotti dolciari	3	—	2	16	126	4	1 516	9 786
17	Tè, droghe e spezie	..	—	—	—	—	2	—	—
23	Paste di frumento	16	—	—	—	—	8	—	—
24	Legumi secchi	..	—	—	10	2 320	—	135	30 914
26	Ortaggi a legumi freschi	90	98	—	13 324	12 440	16	231 041	151 782
28	Altre frutta fresche	..	—	—	22	—	—	746	—
29	Frutta secche	2 069	1 374	505	867	208	970	25 241	8 441
30	Castagne	..	—	—	125	228	—	3 383	5 328
31	Frutta, legumi e ortaggi preparati	285	111	18	358	29	109	8 298	907
32	Conserva di pomodoro	13	—	17	—	—	5	—	—
34	Vini e vermut	958	113	1 128	919	1 547	376	25 461	35 247
36	Bevande spiritose	9	11	51	1	7	8	88	367
42	Oli e grassi vegetali (escluso l'olio di oliva alimentare)	1	—	1	1	295	3	246	8 932
43	Olio di oliva alimentare	1 014	—	236	68	1	585	5 386	29
44	Canapa, lino, juta ed altri vegetali filamentosi (escluso il cotone)	278	23	46	69	47	177	1 367	989
45	Filati di canapa, lino, juta	..	—	—	15	2	—	1 524	208
46	Tessuti e manufatti di canapa, lino, juta	..	—	56	4	78	465	462	4 732
48	Filati di cotone	41	—	—	1 239	—	47	103 880	—
49	Tessuti e manufatti di cotone	730	1	298	16	152	1 772	5 555	67 474
53	Filati di lana	55	—	—	..	—	209	8	—
54	Tessuti e manufatti di lana, crino e pelli	580	24	115	56	29	3 004	37 049	10 777
56	Seta tratta e filati di cascami di seta	..	30	—	—	—	—	—	—
58	Tessuti e manufatti di seta	19	3	6	1	1	143	2 363	1 488
59	Fibre artificiali e cascami	2 107	—	—	176	—	3 230	25 867	—
60	Tessuti e manufatti di fibre artificiali	1 187	52	41	161	24	4 287	57 870	6 219
61	Minerali metallici, ceneri e scorie	..	—	—	—	50	—	—	1 515
63	Ferro, ghisa e acciaio, greggi e semilavorati	..	1	—	8	—	—	818	—
64	Lavori di ferro, ghisa e acciaio	..	—	54	34	155	..	11 688	15 123
67	Lavori di rame e sue leghe	..	1	—	1	92	1	231	8 206
69	Lavori di alluminio e sue leghe	..	—	—	2	2	—	727	297
75	Lavori di stagno e sue leghe	..	—	—	—	—	..	—	—
77	Lavori di zinco e sue leghe	..	—	—	..	—	—	4	—
81	Lavori diversi di metalli comuni non nominati	..	—	45	32	3	—	3 904	463
82	Macchine ed apparecchi e loro parti	224	73	264	309	188	451	46 007	27 717
83	Utensili e strumenti per arti e mestieri e per l'agricoltura	..	—	1	12	93	—	1 981	6 094
84	Strumenti scientifici e loro parti	1	2	19	19	17	10	14 246	11 252
85	Orologi e loro parti	35	3	14	18	5	104	4 896	1 707
87	Autoveicoli	..	89	152	—	891	—	—	10 687
	<i>n.</i>		14	26	—	32	—	—	—
88	Motocicli e velocipedi	..	2	9	3	2	—	959	641
	<i>n.</i>		7	41	23	11	—	—	—
92	Parti staccate ed accessori di veicoli	..	2	3	3	365	1	760	3 561
93	Marmo e alabastro greggi	..	6 165	128	1 128	822	—	3 748	1 976
94	Marmo e alabastro lavorati	9 059	3 349	1 898	4 073	3 058	632	24 031	18 529
95	Pietre e minerali non metallici greggi e semilavorati (esclusi: marmi, zolfo, bitumi, carbone e fosfati)	1 571	—	572	3 304	1 959	130	8 710	6 787
96	Lavori di pietre e di minerali non metallici (escluso il marmo)	125	—	10 799	1 327	902	46	15 564	9 785
98	Bitumi solidi e asfalto	1 623	—	—	20	—	125	78	—
102	Laterizi e materiali refrattari	..	—	446	—	—	—	—	—
103	Calce, cemento e gesso	..	—	495	5	50	—	359	2 955
104	Prodotti delle industrie ceramiche	203	316	6 584	5 034	5 799	129	98 235	112 292
105	Lastre di vetro e di cristallo	184	—	—	—	—	33	—	—
106	Lavori di vetro e di cristallo	124	21	46	140	332	260	21 404	30 970

N. d'ordine	GRUPPI MERCEOLOGICI	QUANTITÀ — Quintali					VALORE — Migliaia di lire		
		1939	1946	1947	1948	1949	1939	1948	1949
112	Lavori di legno	48	5	14	18	69	37	4 142	4 480
113	Sughero greggio e lavorato	1	—	—	—	—	2	—	—
114	Materie da intreccio greggie e semilavorate	—	1	8	—	—	—	—	—
115	Lavori di materie da intreccio	1	—	..	—	..	5	—	40
116	Materie da intaglio e da intarsio greggie e semilavorate	6	—	—	—	—	8	—	—
117	Lavori di materie da intaglio e da intarsio	1	—	11	2	1	4	766	1 372
127	Gomme, resine e balsami naturali	5	—	—	—	—	13	—	—
128	Oli essenziali, essenze e terpeni degli oli essenziali	3	4	3	2	4	1 685	739
129	Profumi	1	—	1	—	—	—	—	—
131	Prodotti chimici inorganici	1 069	—	10	—	100	453	—	2 570
133	Prodotti chimici organici	650	692	706	193	140	597	6 883	4 244
134	Generi medicinali e prodotti farmaceutici	557	17	172	294	237	1 185	31 967	24 201
135	Generi per tinta e per concia	1 498	—	—	392	—	276	6 837	—
136	Terre coloranti	11	—	—	—	125	1	—	1 060
137	Colori, lacche e vernici	6	—	—	—	—	3	—	—
138	Matite, inchiostri, lucidi, neri e colle	—	5	—	—	—	—	—	—
141	Pelli conciate col pelo (esclusi i grouponi, le croste e le parti di pelli)	—	—	—	—	—	3	—	575
142	Pelli conciate senza pelo	2	—	—	—	—	12	—	—
143	Lavori in pelle	1	1	85	63
145	Lavori di gomma	39	—	2	30	7	288	4 340	1 530
148	Carta e cartoni	649	—	—	5 608	—	558	61 886	—
149	Lavori di carta e cartone	2	—	11	5	4	9	475	325
150	Prodotti delle arti grafiche	22	—	27	5	16	36	1 544	2 053
151	Strumenti musicali e loro parti	2	1	5	6	7	3	2 051	773
153	Lavori di pietre e di metalli preziosi kg	212	51	129	287	101	569	7 963	3 432
154	Calzature di pelle	—	—	—	—	—	2	—	—
155	Calzature di gomma	—	—	—	—	..	—	—	7
156	Cappelli e berretti	131	2	71	34	1	688	30 988	1 454
157	Bottoni	72 480	1 292	33 017	13 879	696	—	—	—
158	Ombrelli e loro parti	19	3	8	6	5	72	1 183	1 672
159	Balocchi	4	6	1	358	7
160	Mercerie (esclusi i bottoni)	—	1	2	2	4	—	650	806
162	Mercerie (esclusi i bottoni)	20	5	61	23	87	71	11 034	18 020
164	Fiori freschi, piante vive e prodotti vegetali n. n.	—	—	—	—	2	—	—	173
164	Lampade elettriche e materiale elettrico	148	—	—	—	4	—	—	631
165	Pellicole per fotografia e per cinematografia	—	—	—	—	27	—	—
167	Altre merci	—	—	—	—	—	5	3 601	3 039
	TOTALE ESPORTAZIONE						22 430	980 487	689 433

CURAÇÃO

Importazione

64	Lavori di ferro, ghisa e acciaio	—	1	—	—	—	—	—	—
118	Oli minerali greggi e residui della loro lavorazione	2 460 450	—	4 014 686	1 427 420	1 587 558	47 288	1 807 289	2 374 987
119	Benzina	168 431	—	313 106	8 005	5 468	12 618	31 043	23 271
120	Acqua ragia minerale	—	—	20 856	—	—	—	—	—
121	Petrolio	—	—	105 993	42 492	1 093	—	73 742	2 205
122	Oli da gas	316 570	—	89 490	24 446	2 693	8 566	41 646	3 861
123	Oli lubrificanti	—	—	11 270	74	10	—	422	177
127	Gomme, resine e balsami naturali	12	—	—	—	—	9	—	—
160	Mercerie (esclusi i bottoni)	—	—	—	—	..	—	—
	TOTALE IMPORTAZIONE						68 481	1 954 142	2 404 501

Esportazione

5	Carni preparate, estratti di carne, brodi e minestre	20	—	—	—	—	26	—	—
8	Formaggi	1	—	—	—	—	1	—	—
10	Prodotti della pesca	29	—	—	—	1	27	—	136
14	Prodotti dolciari	8	—	—	31	..	16	3 361	35
17	Tè, droghe e spezie	—	—	..	—	—	—	—	—
23	Paste di frumento	4	—	—	—	—	3	—	—

AMERICA

segue: **Curacao** (Esp.)

segue: **TAV. XVI**

N. d'ordine	GRUPPI MERCEOLOGICI	QUANTITÀ — Quintali					VALORE — Migliaia di lire		
		1939	1946	1947	1948	1949	1939	1948	1949
26	Ortaggi e legumi freschi	—	—	—	25	—	—	—	—
29	Frutta secche	7	—	—	—	13	6	—	292
31	Frutta, legumi e ortaggi preparati	48	—	5	—	..	29	—	44
32	Conserva di pomodoro	30	—	57	—	—	15	—	—
34	Vini e vermut	86	—	207	92	31	56	2 730	1 342
36	Bevande spiritose	..	—	7	—	—	..	—	—
42	Oli e grassi vegetali (escluso l'olio di oliva alimentare)	—	—	—	—	—	—	—	—
43	Olivo di oliva alimentare	—	—	—	6	4	—	544	276
46	Tessuti e manufatti di canapa, lino, juta.	..	—	—	—	12	..	—	394
49	Tessuti e manufatti di cotone	3	5	29	—	4	7	—	1 064
54	Tessuti e manufatti di lana, crino e pelli.	1	..	—	—	—	7	—	618
58	Tessuti e manufatti di seta.	1	3	..	23	972	897
60	Tessuti e manufatti di fibre artificiali	38	27	118	111	207	123	24 647	38 147
64	Lavori di ferro, ghisa e acciaio	—	—	..	—	3 659	—	55 287	55 287
67	Lavori di rame e sue leghe	2	—	—	15	5	9	1 430	450
71	Lavori di nichello e sue leghe	—	—	—	31	—	—	3 734	—
81	Lavori diversi di metalli comuni non nominati	—	—	—	—	1	—	—	75
82	Macchine ed apparecchi e loro parti	..	—	20	28	21	1	1 146	2 303
83	Utensili e strumenti per arti e mestieri e per l'agricoltura	—	—	—	..	—	—	56	—
84	Strumenti scientifici e loro parti	—	2	—	—	—	—	—	—
87	Autoveicoli	17	—	—	—	—	15	—	—
88	Motocicli e velocipedi	2	—	—	12	—	—	1 195	—
92	Parti staccate ed accessori di veicoli	—	—	—	10	2	—	594	—
94	Marmo e alabastro lavorati	68	—	43	67	496	31	1 094	5 108
95	Pietre e minerali non metallici greggi e semilavorati (esclusi: marmi, zolfo, bitumi, carbone e fosfati)	—	—	—	1 256	—	—	6 132	—
96	Lavori di pietre e di minerali non metallici (escluso il marmo)	—	—	50	759	—	—	3 444	—
103	Calce, cemento e gesso	2	—	—	—	2 121	..	—	3 177
104	Prodotti delle industrie ceramiche	..	—	—	750	592	2	14 333	10 781
106	Lavori di vetro e di cristallo	—	—	—	3	2	—	1 076	508
112	Lavori di legno	12	—	—	1	2	13	403	190
117	Lavori di materie da intaglio e da intarsio	—	—	—	—	273	—
130	Saponi	—	—	—	—	—	—	43	—
131	Prodotti chimici inorganici	4 952	—	15	12	93	126	759	4 002
134	Generi medicinali e prodotti farmaceutici	11	—	—	—	—	51	—	—
149	Lavori di carta e cartone	..	—	—	—	—	..	—	—
150	Prodotti delle arti grafiche	80	—	—	—	—	48	—	73
151	Strumenti musicali e loro parti	—	—	—	—	2	—	—	521
153	Lavori di pietre e di metalli preziosi	4	—	1	—	32	24	—	1 340
154	Calzature di pelle	1	—	—	—	—	5	—	—
156	Cappelli e berretti	282	—	—	—	—	—	—	—
158	Ombrelli e loro parti	13	—	4	..	4	102	50	1 363
159	Balocchi	7 379	—	2 383	39	1 272	—	—	—
160	Mercerie (esclusi i bottoni)	—	—	1	—	3	—	298	1 063
164	Lampade elettriche e materiale elettrico	2	—	—	1	2	2	566	1 690
167	Altre merci	—	—	—	168	8	—	5 966	440
	TOTALE ESPORTAZIONE						769	75 776	132 134

ECUADOR

Importazione

11	Caffè crudo	4 214	100	5 992	37 761	52 340	1 571	802 731	1 336 235
14	Prodotti dolciari	—	—	—	—	—	..	—	—
16	Cacao	6 675	482	4 436	4 698	9 671	2 473	167 227	333 864
20	Granoturco	..	—	—	—	—	..	—	—
49	Tessuti e manufatti di cotone	..	—	—	—	—	..	—	—
54	Tessuti e manufatti di lana, crino e pelli	..	—	—	—	—	1	—	—
58	Tessuti e manufatti di seta	..	—	—	—	—	..	—	—
109	Legno fino	—	—	484	—	—	—	—	—
116	Materie da intaglio e da intarsio greggie e semilavorate	21 992	1 201	11 402	11 553	7 830	2 031	56 271	36 537
133	Prodotti chimici organici	—	—	6	—	—	—	—	—

segue: TAV. XVI

segue: Ecuador (Imp.)

N. d'ordine	GRUPPI MERCEOLOGICI	QUANTITÀ — Quintali					VALORE — Migliaia di lire		
		1939	1946	1947	1948	1949	1939	1948	1949
134	Generi medicinali e prodotti farmaceutici	2	—	16	2	27	2	144	1 366
139	Pelli crude, non buone da pellicceria	—	—	—	119	31	—	1 976	216
154	Calzature di pelle <i>paia</i>	2	—	—	—	—	—	—	—
156	Cappelli e berretti. <i>n.</i>	7	—	—	—	—	102	—	416
160	Merceria (esclusi i bottoni)	8 155	—	—	—	—	—	—	—
	TOTALE IMPORTAZIONE						6 180	1 028 349	1 708 634

Esportazione

5	Carni preparate, estratti di carne, brodi e minestre	—	—	—	—	—	—	—	—
8	Formaggi	—	—	—	—	128	—	—	10 254
10	Prodotti della pesca	1	—	—	—	—	2	—	—
14	Prodotti dolciari	28	—	—	4	29	47	205	2 842
16	Cacao	—	—	—	—	—	—	—	112
17	Tè, droghe e spezie	3	—	—	—	—	2	—	—
23	Paste di frumento	11	—	—	—	—	7	—	—
26	Ortaggi e legumi freschi	—	—	—	113	1 173	—	1 681	13 245
28	Altre frutta fresche	—	—	—	—	647	—	—	9 945
29	Frutta secche	21	—	—	—	1 575	16	—	50 229
30	Castagne	—	—	—	—	2 725	—	—	27 250
31	Frutta, legumi e ortaggi preparati	1	—	—	—	1 729	—	—	17 789
32	Conserva di pomodoro	66	—	13	52	315	33	1 537	3 607
34	Vini e vermut <i>hl</i>	232	18	144	160	2 123	157	3 867	59 869
36	Bevande spiritose	12	1	—	—	2	12	—	82
40	Semi e frutti oleosi e loro residui	—	—	—	—	490	—	—	8 160
42	Oli e grassi vegetali (escluso l'olio di oliva alimentare)	1	—	—	21	1	3	1 397	171
43	Olio di oliva alimentare	48	—	132	764	530	35	63 905	38 494
46	Tessuti e manufatti di canapa, lino, juta	1 118	—	22	1	—	383	373	—
47	Cotone e cascami di cotone	—	—	2	—	—	—	—	—
48	Filati di cotone	229	—	—	—	1	376	—	207
49	Tessuti e manufatti di cotone	470	—	19	238	73	1 101	54 079	20 377
51	Lane lavate, tinte, ecc., cascami e borra di lana	—	—	—	—	581	—	—	29 886
53	Filati di lana	10	—	—	—	17	43	—	6 042
54	Tessuti e manufatti di lana, crino e pelli	526	—	6	179	203	2 661	80 332	68 272
56	Seta tratta e filati di cascami di seta	1	—	—	—	—	7	—	—
58	Tessuti e manufatti di seta	1	—	2	1	6	43	480	5 730
59	Fibre artificiali e cascami	1 183	—	—	212	30	1 699	25 276	5 424
60	Tessuti e manufatti di fibre artificiali	364	—	44	155	366	1 101	41 368	77 832
64	Lavori di ferro, ghisa e acciaio	152	—	245	909	730	96	29 452	27 926
67	Lavori di rame e sue leghe	4	—	9	52	21	12	9 605	2 901
69	Lavori di alluminio e sue leghe	1	—	14	17	41	1	2 279	4 720
73	Lavori di piombo e sue leghe	6	—	16	2	—	13	151	—
77	Lavori di zinco e sue leghe	1	—	—	—	—	—	—	—
81	Lavori diversi di metalli comuni non nominati	—	—	—	10	3	—	1 625	352
82	Macchine ed apparecchi e loro parti	97	—	430	361	902	207	38 724	127 555
83	Utensili e strumenti per arti e mestieri e per l'agricoltura	—	—	4	21	21	—	2 123	1 067
84	Strumenti scientifici e loro parti	—	—	—	1	10	3	607	2 432
85	Orologi e loro parti	6	—	—	—	—	14	—	—
87	Autoveicoli <i>n.</i>	9	—	2 982	—	40	9	—	3 948
88	Motocicli e velocipedi <i>n.</i>	1	—	53	—	6	—	—	—
92	Parti staccate ed accessori di veicoli	21	—	14	—	—	31	—	46
93	Marmo e alabastro greggi	126	—	76	—	1	—	—	—
94	Marmo e alabastro lavorati	5	—	4	—	—	9	—	—
95	Pietre e minerali non metallici greggi e semilavorati (esclusi: marmi, zolfo, bitumi, carbone e fosfati)	373	120	—	332	7 538	36	1 790	55 332
96	Lavori di pietre e di minerali non metallici (escluso il marmo)	50	—	—	—	7	3	—	101
97	Zolfo e minerali di zolfo	—	—	—	121	230	—	650	1 874
104	Prodotti delle industrie ceramiche	2	—	17	74	159	1	2 837	8 746
108	Lavori di vetro e di cristallo	1	—	4	22	54	1	3 282	6 448
112	Lavori di legno	47	—	32	4	—	41	659	—
114	Materie da intreccio greggie e semilavorate	3	—	—	—	—	8	—	5 556
115	Lavori di materie da intreccio	—	—	—	—	10	—	—	5 046
116	Materie da intaglio e da intarsio greggie e semilavorate	3	—	—	—	2	5	—	182

AMERICA

segue: Ecuador (Esp.)

segue: Tav. XVI

N. d'ordine	GRUPPI MERCEOLOGICI	QUANTITÀ — Quintali					VALORE — Migliaia di lire		
		1939	1946	1947	1948	1949	1939	1948	1949
117	Lavori di materie da intaglio e da intarsi	15	—	—	3	2	60	434	198
120	Acqua ragia minerale	—	—	—	—	—	—	—	—
129	Profumi	—	—	1	2	14	—	364	884
131	Prodotti chimici inorganici	916	—	—	6	95	58	416	670
133	Prodotti chimici organici	181	—	31	71	48	180	3 727	1 802
134	Generi medicinali e prodotti farmaceutici	14	—	3	19	23	40	9 547	3 045
135	Generi per tinta e per concia	1	—	—	294	1 203	—	5 296	20 488
136	Terre coloranti	—	—	37	—	2	—	—	468
143	Lavori di pelle	—	—	—	—	—	—	—	—
145	Lavori di gomma	3	—	50	36	59	7	3 602	5 026
148	Carta e cartoni	20	—	3	4	20	22	264	680
149	Lavori di carta e cartone	—	—	1	—	31	—	—	794
150	Prodotti delle arti grafiche	15	—	106	4	6	19	937	369
151	Strumenti musicali e loro parti	1	—	—	4	62	4	2 237	23 115
156	Cappelli e berretti	39	—	4	2	309	200	6 869	143 542
	n.	21 456	67	2 539	735	294 685	—	—	—
157	Bottoni	2	—	5	—	1	8	—	75
158	Ombrelli e loro parti	13	—	25	1	—	38	355	—
159	Balocchi	—	—	1	5	5	—	1 105	923
160	Mercerie (esclusi i bottoni)	11	—	2	5	19	9	848	2 654
162	Fiori freschi, piante vive e prodotti vegetali n. n.	—	—	—	—	98	—	—	624
164	Lampade elettriche e materiale elettrico	52	—	118	105	202	38	5 295	12 333
167	Altre merci	—	—	—	—	—	5	1 571	429
	TOTALE ESPORTAZIONE	—	—	—	—	—	8 902	411 151	941 906

GUATEMALA

Importazione

11	Caffè crudo	686	983	1 691	4 896	6 684	325	133 335	273 795
16	Cacao	—	—	—	21	—	—	492	—
109	Legno fino	39	—	—	—	—	2	—	—
114	Materie da intreccio greggie e semilavorate	—	—	—	—	66	—	—	2 111
128	Oli essenziali, essenze e terpeni degli oli essenziali	—	—	—	—	34	—	—	4 499
134	Generi medicinali e prodotti farmaceutici	—	—	21	28	—	—	1 647	—
139	Pelli crude, non buone da pellicceria	—	—	—	—	113	—	—	4 107
167	Altre merci	—	—	—	—	—	—	764	805
	TOTALE IMPORTAZIONE	—	—	—	—	—	327	136 238	285 317

Esportazione

5	Carni preparate, estratti di carne, brodi e minestre	5	—	—	2	—	8	83	—
8	Formaggi	52	—	—	5	—	70	513	—
9	Latte e prodotti caseari	1	—	—	—	—	—	—	—
10	Prodotti della pesca	6	—	2	5	9	7	635	890
14	Prodotti dolciari	66	—	5	26	53	108	2 554	4 344
17	Tè, droghe e spezie	—	—	—	—	—	1	—	—
23	Paste di frumento	68	—	—	—	—	33	—	—
26	Ortaggi e legumi freschi	—	—	—	—	2 937	—	—	29 028
28	Altre frutta fresche	—	—	—	10	—	—	109	—
29	Frutta secche	—	—	—	300	128	—	11 731	5 305
31	Frutta, legumi e ortaggi preparati	7	—	2	1 477	—	6	13 785	21
32	Conserva di pomodoro	11	—	9	18	11	6	570	342
34	Vini e vermut	226	—	218	316	276	95	10 808	7 766
36	Bevande spiritose	8	—	5	3	7	6	200	1 553
42	Oli e grassi vegetali (escluso l'olio di oliva alimentare)	—	—	—	—	—	—	—	12
43	Olio di oliva alimentare	26	—	37	85	153	18	7 101	12 605
45	Filati di canapa, lino, juta	9	—	—	—	9	11	—	1 221
46	Tessuti e manufatti di canapa, lino, juta	218	—	18	—	2	86	—	232
48	Filati di cotone	4	—	—	—	—	5	—	—
49	Tessuti e manufatti di cotone	2 567	72	65	219	267	3 780	40 339	50 902
53	Filati di lana	29	—	—	6	—	78	2 458	—
54	Tessuti e manufatti di lana, crino e pelli	110	14	4	40	100	706	22 810	67 026
58	Tessuti e manufatti di seta	—	—	—	—	1	14	587	3 675

AMERICA

segue : TAV. XVI

segue : Guatemala (Esp.)

N. d'ordine	GRUPPI MERCEOLOGICI	QUANTITÀ — Quintali					VALORE — Migliaia di lire		
		1939	1946	1947	1948	1949	1939	1948	1949
59	Fibre artificiali e cascami	49	—	—	—	7	112	—	1 198
60	Tessuti e manufatti di fibre artificiali	170	7	17	206	81	696	83 322	28 119
61	Minerali metallici, cenere e scorie	—	—	—	—	—	—	60	—
64	Lavori di ferro, ghisa e acciaio	7	—	34	91	363	4	7 482	8 043
67	Lavori di rame e sue leghe	—	—	—	—	1	—	—	58
69	Lavori di alluminio e sue leghe	—	—	4	5	1	—	364	102
75	Lavori di stagno e sue leghe	—	—	—	—	—	—	5	—
81	Lavori diversi di metalli comuni non nominati	—	—	22	1	12	—	191	1 162
82	Macchine ed apparecchi e loro parti	26	—	10	13	209	38	2 684	12 649
83	Utensili e strumenti per arti e mestieri e per l'agricoltura	—	—	13	11	12	—	711	1 411
84	Strumenti scientifici e loro parti	—	—	1	10	13	8	3 124	3 946
85	Orologi e loro parti	—	—	16	—	—	—	—	—
87	Autoveicoli	—	—	2	14	—	—	1 653	—
88	Motocicli e velocipedi	5	—	1	2	—	—	—	—
92	Parti staccate ed accessori di veicoli	32	—	10	27	11	16	6 096	2 768
93	Marmo e alabastro greggi	2	—	—	—	17	4	—	3 662
94	Marmo e alabastro lavorati	—	—	—	1 985	1 991	—	1 226	4 245
95	Pietre e minerali non metallici greggi e semilavorati (esclusi: marmi, zolfo, bitumi, carbone e fosfati)	28	61	133	260	60	2	2 083	580
96	Lavori di pietre e di minerali non metallici (escluso il marmo)	10	—	—	4	—	1	129	—
97	Zolfo e minerali di zolfo	25	—	—	1	—	—	78	—
103	Calce, cemento e gesso	864	—	—	—	—	2	—	—
104	Prodotti delle industrie ceramiche	—	—	—	134	92	38	4 031	6 646
105	Lastre di vetro e di cristallo	69	—	—	—	—	10	—	—
108	Lavori di vetro e di cristallo	—	—	—	9	2	—	1 681	217
112	Lavori di legno	2	—	—	—	23	1	—	2 428
113	Sughero greggio e lavorato	—	—	—	—	—	—	3	—
114	Materie da intreccio greggie e semilavorate	—	—	—	—	—	1	—	—
128	Oli essenziali, essenze e terpeni degli oli essenziali	—	—	—	—	—	3	—	—
131	Prodotti chimici inorganici	45	—	2	6	3	25	323	80
133	Prodotti chimici organici	5	—	—	10	1	5	328	120
134	Generi medicinali e prodotti farmaceutici	31	—	3	1	14	133	57	2 977
142	Pelli conciate senza pelo	—	—	—	—	—	1	—	—
143	Lavori in pelle	—	—	—	—	—	—	—	52
145	Lavori di gomma	7	—	4	2	35	35	494	2 934
148	Carta e cartoni	—	—	—	4	—	—	425	—
149	Lavori di carta e cartone	1	—	—	3	—	1	698	—
150	Prodotti delle arti grafiche	7	—	—	—	—	6	3	214
151	Strumenti musicali e loro parti	—	—	—	1	1	—	377	549
156	Cappelli e berretti	31	—	9	10	5	277	14 632	4 980
157	Bottoni	17 724	—	7 466	6 385	3 601	—	—	—
158	Ombrelli e loro parti	7	—	2	11	1	29	1 911	343
159	Balocchi	17	13	125	6	75	50	1 734	15 982
160	Mercerie (esclusi i bottoni)	3	—	—	—	1	—	—	217
161	Semi non oleosi	1	—	4	—	2	14	631	454
164	Lampade elettriche e materiale elettrico	—	—	—	—	—	1	—	—
165	Pellicole per fotografia e per cinematografia	—	—	—	4	15	—	201	621
167	Altre merci	—	—	—	—	—	4	107	416
TOTALE ESPORTAZIONE							6 555	251 127	292 095

HAITI

Importazione

11	Caffè crudo	1 231	14 256	28 177	39 566	56 025	514	1 024 921	1 865 139
16	Cacao	—	—	595	225	1	—	5 758	145
17	Tè, droghe e spezie	—	—	—	1	—	—	501	—
36	Bevande spiritose	—	—	—	—	—	—	—	20
45	Filati di canapa, lino, juta	—	—	—	—	—	—	—	20
134	Generi medicinali e prodotti farmaceutici	—	—	31	—	10	—	—	135
135	Generi per tinta e per concia	8 704	—	—	—	—	434	—	—
167	Altre merci	—	—	—	—	—	—	—	1 482
TOTALE IMPORTAZIONE							948	1 031 180	1 866 941

AMERICA

segue: Haiti

segue: Tav. XVI

N. d'ordine	GRUPPI MERCEOLOGICI	QUANTITÀ — Quintali					VALORE — Migliaia di lire		
		1939	1946	1947	1948	1949	1939	1948	1949
5	Carni preparate, estratti di carne, brodi e minestre	—	—	—	—	1	—	—	134
8	Formaggi	..	—	—	—	224	..	—	15 194
10	Prodotti della pesca	—	—	—	—	2	—	—	191
14	Prodotti dolciari	—	—	—	9	45	—	201	5 291
26	Ortaggi e legumi freschi	301	—	—	5 060	8 431	71	38 517	88 728
28	Altre frutta fresche	—	—	—	—	2 364	—	—	43 609
30	Castagne	—	—	—	175	476	—	1 755	3 597
31	Frutta, legumi e ortaggi preparati	—	—	..	1 003	11 295	—	10 582	114 825
32	Conserva di pomodoro	6	—	—	—	102	2	—	2 457
34	Vini e vermut	118	—	115	250	2 022	61	9 178	63 602
36	Bevande spiritose	..	—	—	—	8	..	—	339
43	Olio di oliva alimentare	12	—	—	96	57	9	8 044	4 688
49	Tessuti e manufatti di cotone	128	—	14	14	178	252	2 642	22 963
54	Tessuti e manufatti di lana, crino e pelli	20	—	3	7	37	110	4 461	36 654
56	Seta tratta e filati di cascami di seta	—	—	—	—	46	—	—	19 295
58	Tessuti e manufatti di seta	..	—	..	—	..	12	—	153
60	Tessuti e manufatti di fibre artificiali	8	—	—	58	20	35	21 300	6 821
63	Ferro, ghisa e acciaio, greggi e semilavorati	—	—	1	—	—	—	—	—
64	Lavori di ferro, ghisa e acciaio	4	—	4	12	105	1	696	5 907
67	Lavori di rame e sue leghe	..	—	—	1	5	—	208	616
69	Lavori di alluminio e sue leghe	—	—	—	1	39	—	127	4 614
81	Lavori diversi di metalli comuni non nominati	—	—	21	7	8	—	685	877
82	Macchine ed apparecchi e loro parti	—	—	—	3	3	—	1 152	1 467
83	Utensili e strumenti per arti e mestieri e per l'agricoltura	..	—	1	—	250	..	—	11 591
93	Marmo e alabastro greggi	—	—	—	1 279	6 562	—	2 239	9 388
94	Marmo e alabastro lavorati	—	—	—	872	2 443	—	9 209	19 220
103	Calce, cemento e gesso	—	—	—	—	75 461	—	—	116 933
104	Prodotti delle industrie ceramiche	—	—	5	25	379	—	798	32 209
106	Lavori di vetro e di cristallo	1	—	7	8	9	3	1 291	1 791
114	Materie da intreccio greggie e semilavorate	—	—	—	—	42	—	—	20 856
115	Lavori di materie da intreccio	—	—	—	—	94	—	—	31 738
117	Lavori di materie da intaglio e da intarsio	—	—	—	—	..	—	—	183
131	Prodotti chimici inorganici	—	—	2	—	2	—	—	228
134	Generi medicinali e prodotti farmaceutici	..	—	1	..	—	1	119	—
140	Pelli crude da pellicceria	—	—	—	—	351	—	—	16 231
143	Lavori in pelle	—	—	—	—	1	—	—	301
149	Lavori di carta e cartone	1	—	—	—	30	1	—	638
150	Prodotti delle arti grafiche	2	—	—	—	4	1	—	484
151	Strumenti musicali e loro parti	—	—	—	—	115	—	—	40 305
153	Lavori di pietre e di metalli preziosi kg	11	—	—	1	5	31	386	622
154	Calzature di pelle	1	—	—	—	—	11	—	—
	<i>paia</i>	181	—	—	—	—	—	—	—
156	Cappelli e berretti	26	—	11	14	604	151	7 210	222 390
	<i>n.</i>	18 161	—	7 074	7 736	561 986	—	—	—
157	Bottoni	1	—	—	1	1	4	170	181
158	Ombrelli e loro parti	..	—	—	2	7	..	289	728
160	Mercerie (esclusi i bottoni)	10	—	..	2	567	29	1 253	14 531
161	Semi non oleosi	..	—	—	—	—	..	—	—
167	Altre merci	..	—	—	—	—	2	—	230
	TOTALE ESPORTAZIONE						788	122 512	982 800

HONDURAS (Repubblica)

Importazione

11	Caffè crudo	435	—	502	346	262	182	6 609	10 337
15	Amidi, fecole, lieviti e prodotti similari	..	—	—	—	—	..	—	—
29	Frutta secche	..	—	—	—	—	..	—	—
106	Lavori di vetro e di cristallo	..	—	—	—	—	..	—	—
107	Legno comune, rozzo, sgrossato, squadrato o segato per il lungo	—	—	289	—	—	—	—	—
116	Materie da intaglio e da intarsio greggie e semilavorate	..	—	—	—	—	1	—	—
160	Mercerie (esclusi i bottoni)	..	—	—	—	—	..	—	—
166	Stracci	—	—	—	—	2	—	—	8
	TOTALE IMPORTAZIONE						183	6 609	10 345

N. d'ordine	GRUPPI MERCEOLOGICI	QUANTITA — Quintali					VALORE — Migliaia di lire		
		1939	1946	1947	1948	1949	1939	1948	1949
Esportazione									
5	Carni preparate, estratti di carne, brodi e minestre	—	—	—	—	1	—	—
8	Formaggi	1	—	—	—	—	1	—	—
10	Prodotti della pesca	6	—	—	—	3	6	—	254
14	Prodotti dolciari	24	—	—	—	3	40	—	256
23	Paste di frumento	2	—	—	—	—	2	—	—
29	Frutta secche	—	—	—	34	—	—	670	—
31	Frutta, legumi e ortaggi preparati	3	—	—	—	—	1	—	—
32	Conserva di pomodoro	143	—	11	7	4	57	168	157
34	Vini e vermut <i>hl</i>	222	25	31	74	166	170	2 906	6 229
36	Bevande spiritose	1	—	—	—	4	1	—	497
42	Oli e grassi vegetali (escluso l'olio di oliva alimentare)	—	—	—	—	—	—	—	47
43	Olio di oliva alimentare	20	—	2	4	34	21	465	3 479
46	Tessuti e manufatti di canapa, lino, juta	5	—	12	—	2	6	—	128
49	Tessuti e manufatti di cotone	38	—	8	13	4	70	4 007	1 581
54	Tessuti e manufatti di lana, crino e pelli	1	—	—	—	7	11	—	4 757
58	Tessuti e manufatti di seta	—	—	..	4	4	343	2 032
60	Tessuti e manufatti di fibre artificiali	21	..	7	28	71	98	11 783	12 115
64	Lavori di ferro, ghisa e acciaio	1	—	3	8	11	1	474	2 638
67	Lavori di rame e sue leghe	—	—	—	—	1	—	—	110
81	Lavori diversi di metalli comuni non nominati	—	—	1	—	16	—	—	1 870
82	Macchine ed apparecchi e loro parti	—	19	—	373	1	—	20 634
84	Strumenti scientifici e loro parti	1	—	1	—	—	3	—	—
85	Orologi e loro parti	1	—	—	—	—	3	—	—
88	Motocicli e velocipedi	—	—	—	—	4	—	—	463
93	Marmo e alabastro greggi <i>n.</i>	—	—	—	—	498	—	—	450
94	Marmo e alabastro lavorati	49	—	21	27	21	16	725	3 040
103	Calce, cemento e gesso	—	—	—	—	10 180	—	—	16 326
104	Prodotti delle industrie ceramiche	—	—	28	—	..	—	—	163
106	Lavori di vetro e di cristallo	—	—	—	—	2	—	—	302
114	Materie da intreccio greggie e semilavorate	—	—	—	—	25	—	—	350
117	Lavori di materie da intaglio e da intarsio	3	—	..	—	—	9	—	—
131	Prodotti chimici inorganici	16	—	—	—	2	3	—	187
133	Prodotti chimici organici	3	—	4	—	—	3	—	—
134	Generi medicinali e prodotti farmaceutici	23	—	1	1	6	102	744	1 772
135	Generi per tinta e per conca	—	—	—	130	—	—	348	—
145	Lavori di gomma	—	—	—	—	2	—	—	192
149	Lavori di carta e cartone	—	—	—	—	..	—	—
150	Prodotti delle arti grafiche	—	—	—	—	163
151	Strumenti musicali e loro parti	—	—	—	1	1	—	944	810
156	Cappelli e berretti <i>n.</i>	27	..	4	28	12	144	10 196	6 085
157	Bottoni	8	—	—	—	..	14	—	820
158	Ombrelli e loro parti	2	—	1	6	2	3	1 675	312
159	Balocchi	—	—	—	—	..	—	—	12
160	Mercerie (esclusi i bottoni)	12	—	—	—	..	27	—	50
167	Altre merci	—	—	—	—	..	2	4 269	9 781
TOTALE ESPORTAZIONE		14 370	13	850	10 105	7 459	820	39 717	98 062

MESSICO

Importazione

9	Latte e prodotti caseari	—	—	—	—	—	—	—	—
11	Caffè crudo	6	1 425	1 175	3 874	4 186	3	94 570	182 150
12	Zucchero	—	—	—	147 644	10 565	—	1 396 386	89 860
13	Zucchero invertito, glucosio e melasso	—	—	—	—	485	—	—	5 102
14	Prodotti dolciari	—	—	—	—	..	—	—
15	Amidi, fecole, lieviti e prodotti similari	—	—	—	—	1	—	—	15
18	Frumento	—	—	50 062	—	—	—	—	—
19	Segale, orzo e avena	—	—	—	—	3 019	—	—	23 279
31	Frutta, legumi e ortaggi preparati	—	—	—	—	348	—	—	3 240
34	Vini e vermut <i>hl</i>	..	—	—	—	—	..	—	—
41	Oli e grassi animali	—	—	—	—	587	—	—	5 101
42	Oli e grassi vegetali (escluso l'olio di oliva alimentare)	—	—	2	287	—	—	10 036	—

AMERICA

segue: **Messico (Imp.)**

segue: **TAV. XVI**

N. d'ordine	GRUPPI MERCEOLOGICI	QUANTITÀ — <i>Quintali</i>					VALORE — <i>Migliaia di lire</i>		
		1939	1946	1947	1948	1949	1939	1948	1949
44	Canapa, lino, juta ed altri vegetali filamentosi (escluso il cotone)	2 021	199	1 347	1 627	2 673	607	48 130	72 706
47	Cotone e cascami di cotone	10 448	3 081	4 086	35 346	85 172	5 058	1 660 708	3 946 621
54	Tessuti e manufatti di lana, crino e pelli	..	—	—	—	—	..	—	—
63	Ferro, ghisa e acciaio, greggi e semilavorati	—	—	—	—	2 017	—	—	4 735
64	Lavori di ferro, ghisa e acciaio	—	—	—	2	14	—	50	808
66	Rame e sue leghe, greggi e semilavorati	—	—	—	—	2 379	—	—	63 833
72	Piombo e sue leghe, greggi e semilavorati	6 014	—	—	8 146	7 352	978	155 819	140 961
93	Marmo e alabastro greggi	—	—	—	153	411	—	1 551	1 333
98	Bitumi solidi e asfalto	159	—	—	—	—	8	—	—
104	Prodotti delle industrie ceramiche	—	—	1	—	—	—	—	3 220
106	Lavori di vetro e di cristallo	..	—	—	—	—	—
107	Legno comune, rozzo, sgrossato, squadrato o segato per il lungo	62	—	—	—	—	12	—	—
109	Legno fino	23	—	—	—	—	2	—	—
114	Materie da intreccio greggie e semilavorate	1 305	—	329	3 768	3 098	581	135 191	105 411
118	Oli minerali greggi e residui della loro lavorazione	4 435 306	—	156 470	—	359 585	85 774	—	443 370
119	Benzina	60	3	—	—	—	3	—	—
122	Oli da gas	—	—	—	5 068	—	—	9 057	—
123	Oli lubrificanti	—	—	—	—	6 525	—	—	54 197
124	Essenza di trementina ed altri oli di resina	—	—	—	—	498	—	—	3 448
127	Gomme, resine e balsami naturali	—	1 704	704	6 542	2 444	—	40 441	15 803
129	Profumi	—	—	—	—	94	—	—	11 351
134	Generi medicinali e prodotti farmaceutici	28	—	39	32	33	14	17 758	11 449
139	Pelli crude, non buone da pellicceria	—	—	—	—	1 276	—	—	18 527
140	Pelli crude da pellicceria	..	—	—	28	84	..	3 503	5 146
141	Pelli conciate col pelo (esclusi i grouponi, le croste e le parti di pelli)	—	—	—	—	18	—	—	1 470
142	Pelli conciate senza pelo	—	—	—	—	32	—	—	9 334
143	Lavori in pelle	..	—	—	..	6	..	173	730
150	Prodotti delle arti grafiche	..	—	—	—	—	..	—	—
152	Pietre e metalli preziosi <i>kg</i>	—	—	1 990	—	—	—	—	—
153	Lavori di pietre e di metalli preziosi	—	—	—	—	10	—	—	151
154	Calzature di pelle <i>paia</i>	12	—	—	—	—	..	—	—
156	Cappelli e berretti <i>n.</i>	7	—	—	—	—	..	—	—
160	Mercerie (esclusi i bottoni)	—	—	—	—	..	—	—	1 644
162	Fiori freschi, piante vive e prodotti vegetali n. n.	—	—	87	—	—	—	—	—
164	Lampade elettriche e materiale elettrico	4	—	—	—	25	3	—	3 643
165	Pellicole per fotografia e per cinematografia	—	—	..	6	4	—	7 132	10 289
166	Stracci	—	—	—	229	665	—	3 904	6 587
167	Altre merci	—	—	—	—	—	73	—	40 721
TOTALE IMPORTAZIONE							93 116	3 584 409	5 286 235

Esportazione

5	Carni preparate, estratti di carne, brodi e minestre	30	—	10	5	45	49	610	5 761
8	Formaggi	131	—	—	4	738	185	451	62 122
10	Prodotti della pesca	23	4	—	9	20	23	672	1 011
14	Prodotti dolciari	111	1	—	5	1	124	410	98
15	Amidi, fecole, lieviti e prodotti similari	7	—	—	—	..	5	—	39
16	Cacao	3	—	—	—	—	3	—	—
17	Tè, droghe e spezie	5	—	—	—	—	12	—	—
21	Riso	20	—	—	—	6	4	—	111
23	Paste di frumento	11	—	—	—	—	6	—	—
24	Legumi secchi	..	—	—	—	—	..	—	—
26	Ortaggi e legumi freschi	—	—	—	2 225	943	—	29 997	14 803
27	Agrumi	—	—	—	—	1 667	—	—	12 189
28	Altre frutta fresche	422	—	298	787	1 708	192	22 705	31 519
29	Frutta secche	145	—	—	1 093	403	162	33 000	15 209
30	Castagne	20	—	—	—	672	7	—	7 288
31	Frutta, legumi e ortaggi preparati	8	53	152	856	720	4	12 274	7 059
32	Conserva di pomodoro	50	—	24	10	11	20	290	337
34	Vini e vermut <i>hl</i>	2 695	276	807	1 695	2 368	894	49 200	80 473
36	Bevande spiritose	161	2	30	45	15	120	3 050	859

segue : TAV. XVI

segue : Messico (Esp.)

N. d'ordine	GRUPPI MERCEOLOGICI	QUANTITÀ — Quintali					VALORE — Migliaia di lire		
		1939	1946	1947	1948	1949	1939	1948	1949
37	Sale marino e salgemma	—	—	—	—	..	—	—	6
42	Oli e grassi vegetali (escluso l'olio di oliva alimentare)	10	20	—	—	—	7	—	—
43	Olio di oliva alimentare	9	—	17	121	97	10	10 008	7 778
46	Tessuti e manufatti di canapa, lino, juta	59	44	38	432	360	54	16 892	29 809
48	Filati di cotone	—	—	10	938	3	—	72 239	1 197
49	Tessuti e manufatti di cotone	151	176	141	185	137	450	44 306	36 583
50	Lane sudice	—	—	—	—	1 127	—	—	52 703
51	Lane lavate, tinte, ecc., cascami e borra di lana	42	—	401	—	1 559	28	—	64 886
53	Filati di lana	—	—	1	—	—	—	—	—
54	Tessuti e manufatti di lana, crino e peli	40	—	13	97	69	283	17 989	33 245
56	Seta tratta e filati di cascami di seta Tessuti e manufatti di seta	20	1	—	—	3	200	—	2 705
58	Fibre artificiali e cascami	20	5	23	54	32	527	72 824	45 039
59	Tessuti e manufatti di fibre artificiali Ferro, ghisa e acciaio, greggi e semila- vorati	49 519	—	2 557	50 696	8 225	51 265	4 040 578	690 518
60	Lavori di ferro, ghisa e acciaio	38	171	13	258	501	341	92 192	64 958
63	Rame e sue leghe, greggi e semilavo- rati	1 538	—	—	—	3	263	—	989
64	Lavori di rame e sue leghe	3	—	48	1 919	383	18	25 971	20 189
66	Alluminio e sue leghe, greggi e semila- vorati	—	—	—	—	17	—	—	1 026
67	Lavori di alluminio e sue leghe	8	—	—	1	1	35	397	58
68	Lavori di nichelio e sue leghe	—	—	5	12	2	—	2 059	267
69	Lavori di piombo e sue leghe	—	—	15	10	1	—	468	86
71	Lavori di stagno e sue leghe	—	—	—	—	—	—	—	—
73	Lavori di zinco e sue leghe	4	—	—	—	—	9	—	—
75	Lavori di altri metalli comuni	4	—	—	—	—	6	—	—
77	Lavori diversi di metalli comuni non nominati	3	—	—	—	—	1	—	—
80	Macchine ed apparecchi e loro parti Utensili e strumenti per arti e mestie- ri e per l'agricoltura	—	—	2	16	3	8	5 710	1 620
82	Strumenti scientifici e loro parti	166	88	1 387	1 859	1 339	375	215 729	179 374
83	Orologi e loro parti	11	1	11	21	83	11	2 454	2 566
84	Autoveicoli	135	8	198	23	24	151	22 602	21 743
85	Motocicli e velocipedi	3	60	3	—	—	9	—	—
87	Altri veicoli da strade comuni e fer- rate esclusi gli autoveicoli, i motoci- cli ed i velocipedi	508	17	42	—	—	720	—	—
88	Parti staccate ed accessori di veicoli Marmo e alabastro greggi	61	2	5	—	—	—	—	—
89	Marmo e alabastro lavorati	7	1	107	22	4	15	2 955	632
92	Pietre e minerali non metallici greggi e semilavorati (esclusi: marmi, zol- fo, bitumi, carbone e fosfati)	40	4	769	158	16	—	—	—
93	Lavori di pietre e di minerali non me- tallici (escluso il marmo)	—	—	—	—	—	—	—	17
94	Zolfo e minerali di zolfo	21	—	29	7	30	77	1 311	4 911
95	Bitumi solidi e asfalto	1 403	336	1 450	3 748	2 746	83	16 848	7 932
96	Carbon fossile	2 761	861	1 135	8 704	5 162	291	58 423	68 499
97	Calce, cemento e gesso	3 527	—	1 115	25 233	2 120	398	49 829	10 694
103	Prodotti delle industrie ceramiche Lastre di vetro e di cristallo	9	—	658	16	15	15	742	838
104	Lavori di vetro e di cristallo	49	—	—	—	—	5	—	—
105	Legno comune in tavole, travi, assi- celle, fogli, ecc.	716	347	—	—	—	50	—	—
106	Legno fino	—	—	—	—	—	—	—	—
108	Lavori di legno	14	—	16	18	17	27	3 193	4 123
109	Sughero greggio e lavorato	8	—	—	—	—	12	—	—
112	Materie da intreccio greggie e semila- vorate	—	—	1	331	46	4	15 041	20 032
113	Materie da intaglio e da intarsio greg- gie e semilavorate	—	4	—	5	7	3	1 525	2 048
114	Lavori di materie da intaglio e da in- tarsio	75	—	—	147	262	109	9 468	16 487
115	Gomme, resine e balsami naturali	8	—	11	56	17	44	8 487	2 866
116	Oli essenziali, essenze e terpeni degli oli essenziali	1	—	—	—	—	—	—	—
117	Profumi	2	2	—	3	—	45	936	24
127	Prodotti chimici inorganici	630	—	15	200	—	291	3 680	—
128	Concimi	—	—	—	—	9 200	—	—	41 474
131	Prodotti chimici organici	2 802	320	351	185	2 985	2 521	7 159	42 426
132	Generi medicinali e prodotti farma- ceutici	544	7	81	31	94	3 149	12 841	17 334
133	Generi per tinta e per concia	261	—	10	—	—	51	—	—

AMERICA

segue: Messico (Esp.)

segue: Tav. XVI

N. d'ordine	GRUPPI MERCEOLOGICI	QUANTITÀ — Quintali					VALORE — Migliaia di lire		
		1939	1946	1947	1948	1949	1939	1948	1949
137	Colori, lacche e vernici	4	—	—	—	3	13	—	736
138	Matite, inchiostri, lucidi, neri e colle	107	—	—	—	—	52	—	—
140	Pelli crude da pellicceria	—	—	—	—	4	—	—	1 317
141	Pelli conciate col pelo (esclusi i grup- poni, le croste e le parti di pelli)	—	—	—	2	18	—	1 208	13 016
142	Pelli conciate senza pelo	2	—	—	—	—	19	—	—
143	Lavori in pelle	3	—	1	2	..	57	1 675	100
145	Lavori di gomma	290	..	2	91	56	1 331	32 674	13 992
146	Pasta per la fabbricazione della carta	—	—	—	—	12 300	—	—	127 305
148	Carta e cartoni	70	—	11	10	14	51	1 093	904
149	Lavori di carta e cartone	9	—	—	—	—	9	—	—
150	Prodotti delle arti grafiche	131	..	99	46	39	403	5 251	5 521
151	Strumenti musicali e loro parti	9	1	8	44	1 129	36	22 192	436 238
152	Pietre e metalli preziosi kg	—	—	—	—	12	—	—	1 171
153	Lavori di pietre e di metalli preziosi »	47	8	2	—	..	97	—	115
154	Calzature di pelle paia	5	—	—	2	1 508	102
					300	15			
155	Calzature di gomma paia	9	—	—	—
				58	29	183			
156	Cappelli e berretti n.	19	..	29	119 167	143	566	69 384	74 543
		13 239	40	17 511	144 333				
157	Bottoni	19	..	21	34	10	52	5 005	1 027
158	Ombrelli e loro parti	—	10	31	..	719	2 690
159	Balocchi	2	..	3	—	5	10	—	1 684
160	Mercerie (esclusi i bottoni)	64	22	14	274	92	335	15 352	23 303
161	Semi non oleosi	2	—	—	—	—	4	—	—
162	Fiori freschi, piante vive e prodotti vegetali n. n.	—	—	216	2 147	25
164	Lampade elettriche e materiale elet- trico	2 140	—	2 013	4 692	847	1 173	216 863	38 982
165	Pellicole per fotografia e per cinemato- grafia	4	—	—	2	..	85	9 131	765
167	Altre merci	—	—	—	—	—	110	34 697	3 011
	TOTALE ESPORTAZIONE						69 157	5 416 310	2 512 430

NICARAGUA

Importazione

11	Caffè crudo	573	—	—	1 396	889	261	31 657	30 039
16	Cacao	—	—	254	—	—	..	—	—
109	Legno fino	—	—	105	402	195	—	2 399	2 158
134	Generi medicinali e prodotti farma- ceutici	—	1	—	—	2	—	—
135	Generi per tinta e per concia	2 473	—	—	—	—	105	—	—
	TOTALE IMPORTAZIONE						368	34 056	32 197

Esportazione

8	Formaggi	5	—	—	—	—	6	—	—
9	Latte e prodotti caseari	2	—	—	—	—	3	—	—
10	Prodotti della pesca	2	—	—	—	—	3	—	—
14	Prodotti dolciari	5	—	—	2	11	8	182	1 152
16	Cacao	—	—	—	—	—	—	—	15
29	Frutta secche	—	—	—	—	713	—	—	28 939
31	Frutta, legumi e ortaggi preparati	20	—	—	864	—	9	9 195	—
32	Conserva di pomodoro	8	—	—	490	3	4	6 480	181
34	Vini e vermut hl	12	—	82	60	108	8	2 368	3 722
40	Semi e frutti oleosi e loro residui	—	—	—	—	150	—	—	1 916
42	Oli e grassi vegetali (escluso l'olio di oliva alimentare)	—	—	—	—	—	2	—	243
43	Olio di oliva alimentare	18	—	20	58	26	17	5 479	2 444
46	Tessuti e manufatti di canapa, lino, juta	1	—	10	—	—	4	—	—
49	Tessuti e manufatti di cotone	44	—	—	—	—	109	—	—
60	Tessuti e manufatti di fibre artificiali	24	—	—	29	—	124	8 506	—
64	Lavori di ferro, ghisa e acciaio	—	—	—	4 257	—	—	14 037	—
67	Lavori di rame e sue leghe	—	—	—	—	1	—	—	204
82	Macchine ed apparecchi e loro parti	4	—	—	255	6	4	230	1 605
84	Strumenti scientifici e loro parti	1	—	—	3	—	3	1 815	—
88	Motocicli e velocipedi n.	—	—	—	1	—	—	159	—
					1				
93	Marmo e alabastro greggi	60	—	—	—	—	3	—	—
94	Marmo e alabastro lavorati	14	—	—	57	14	6	1 549	230
95	Pietre e minerali non metallici greggi e semilavorati (esclusi: marmi, zolfo, bitumi, carbone e fosfati)	118	—	—	—	—	7	—	—

AMERICA

segue : TAV. XVI

segue : Nicaragua (Esp.)

N. d'ordine	GRUPPI MERCEOLOGICI	QUANTITÀ — Quintali					VALORE — Migliaia di lire		
		1939	1946	1947	1948	1949	1939	1948	1949
104	Prodotti delle industrie ceramiche	—	—	—	—	1	—	—
106	Lavori di vetro e di cristallo	—	—	—	—	1	—	—
112	Lavori di legno . . .	—	—	—	..	—	—	354	—
117	Lavori di materie da intaglio e da intarsiato . . .	—	—	..	—	—	—	—	—
127	Gomme, resine e balsami naturali	—	—	—	2	..	—	104
128	Oli essenziali, essenze e terpeni degli oli essenziali	—	—	—	—	2	—	—
129	Profumi	—	—	—	1	..	—	548
131	Prodotti chimici inorganici . . .	13	—	—	35	1	3	564	148
133	Prodotti chimici organici . . .	27	—	—	—	—	23	—	—
134	Generi medicinali e prodotti farmaceutici . . .	18	—	10	8	6	66	3 209	1 483
145	Lavori di gomma . . .	1	—	—	—	—	6	—	—
148	Carta e cartoni . . .	1	—	—	—	—	..	—	—
150	Prodotti delle arti grafiche . . .	2	—	—	—	—	5	—	—
153	Lavori di pietre e di metalli preziosi kg . . .	10	—	—	—	—	6	—	—
156	Cappelli e berretti . . .	3	—	—	—	—	19	—	—
	<i>n.</i>	1 804	—	72	—	—	—	—	—
158	Ombrelli e loro parti . . .	—	—	1	—	—	—	—	—
159	Balocchi . . .	1	—	—	—	—	1	—	—
160	Mercerie (esclusi i bottoni) . . .	2	—	..	—	—	2	—	—
167	Altre merci . . .	—	—	—	—	—	—	379 834	150
	TOTALE ESPORTAZIONE . . .						453	433 961	43 084

PANAMA

Importazione

4	Carni fresche e congelate (compresi gli animali morti) . . .	—	—	—	—	141	—	—	2 134
5	Carni preparate, estratti di carne, brodi e minestre . . .	—	—	—	2	—	..	25	—
11	Caffè crudo . . .	19	—	6	..	—	7	5	—
16	Cacao . . .	1	—	—	—	—	..	—	—
23	Paste di frumento . . .	—	—	—	—	—	..	—	—
28	Altre frutta fresche . . .	29	—	—	—	—	3	—	—
31	Frutta, legumi e ortaggi preparati . . .	—	—	—	5	—	—	—	—
36	Bevande spiritose . . .	—	—	—	—	58	—	—	2 521
41	Oli e grassi animali . . .	—	—	—	5	—	—	16	—
54	Tessuti e manufatti di lana, crino e pelli . . .	—	—	—	..	—	—	2	—
63	Ferro, ghisa e acciaio, greggi e semilavorati . . .	—	—	—	515	650	—	772	3 626
64	Lavori di ferro, ghisa e acciaio . . .	—	—	—	—	344	—	—	745
65	Rottami di rame e sue leghe . . .	—	—	—	—	2	—	—	4
67	Lavori di rame e sue leghe . . .	—	—	—	—	6	—	—	17
82	Macchine ed apparecchi e loro parti . . .	—	—	8	10	1 319	—	560	4 037
84	Strumenti scientifici e loro parti . . .	—	—	—	..	—	—	37	—
91	Navi, rimorchiatori e draghe . . .	—	—	—	84 500	15 002	—	897 575	—
	<i>t.st.l.</i>								
107	Legno comune, rozzo, sgrossato, squadrato o segato per il lungo . . .	—	—	—	397	140	—	434	823
109	Legno fino . . .	24	—	—	—	—	4	—	—
116	Materie da intaglio e da intarsiato greggie e semilavorate . . .	1	—	—	—	—	14	—	—
122	Oli da gas . . .	—	—	—	—	24	—	—	37
137	Colori, lacche e vernici . . .	—	—	—	—	61	—	—	3 183
139	Pelli crude, non buone da pellicceria . . .	—	—	—	1	226	—	26	2 827
144	Gomma elastica e residui . . .	—	337	—	—	1 984	—	—	1 545
145	Lavori di gomma . . .	—	873	5 037	—	—	—	—	—
154	Calzature di pelle	—	—	—	—	..	—	—
	<i>pala</i>	2	—	—	—	—	—	—	—
166	Stracci . . .	—	151	—	—	—	—	—	—
	TOTALE IMPORTAZIONE . . .						28	899 452	21 499

Esportazione

5	Carni preparate, estratti di carne, brodi e minestre . . .	5	—	—	—	—	8	—	—
8	Formaggi . . .	58	—	—	1	6	83	79	475
10	Prodotti della pesca . . .	7	—	—	—	3	8	—	372
14	Prodotti dolciari . . .	14	—	45	157	144	31	20 068	18 231
16	Cacao . . .	—	—	—	1	6	..	47	363
17	Tè, droghe e spezie	—	—	—	—	..	—	—

AMERICA

segue: Panama (Esp.)

segue: TAV. XVI

N. d'ordine	GRUPPI MERCEOLOGICI	QUANTITÀ — Quintali					VALORE — Migliaia di lire		
		1939	1946	1947	1948	1949	1939	1948	1949
23	Paste di frumento	62	—	—	—	—	28	—	—
26	Ortaggi e legumi freschi	53	—	—	—	—	10	—	—
29	Frutta secche	1	—	—	—	2	2	—	23
31	Frutta, legumi e ortaggi preparati	15	—	—	28	—	11	706	—
32	Conserva di pomodoro	85	—	152	41	21	45	1 043	585
34	Vini e vermut hl	201	151	481	254	496	119	9 631	18 384
36	Bevande spiritose "	1	—	1	1	6	1	127	328
39	Tabacchi lavorati	2	5	—	1	1	12	115	115
42	Oli e grassi vegetali (escluso l'olio di oliva alimentare)	—	—	1	3	—	—	441	44
43	Olio di oliva alimentare	24	—	57	87	115	15	8 267	9 220
46	Tessuti e manufatti di canapa, lino, juta	1	1	9	—	2	4	76	1 796
49	Tessuti e manufatti di cotone	15	—	—	6	22	33	1 469	9 551
54	Tessuti e manufatti di lana, crino e pelli	44	—	—	2	—	256	1 600	55
58	Tessuti e manufatti di seta	4	1	—	3	2	107	1 959	4 990
60	Tessuti e manufatti di fibre artificiali	89	57	1	106	15	236	32 958	5 600
63	Ferro, ghisa e acciaio, greggi e semilavorati	—	—	—	23	25	—	2 308	62
64	Lavori di ferro, ghisa e acciaio	7	—	8	11	230	5	920	8 503
67	Lavori di rame e sue leghe	1	1	2	—	6	1	32	243
69	Lavori di alluminio e sue leghe	—	—	—	14	10	—	1 175	1 028
71	Lavori di nichelio e sue leghe	—	—	—	—	—	—	—	64
73	Lavori di piombo e sue leghe	—	—	—	—	—	—	—	13
75	Lavori di stagno e sue leghe	2	—	—	—	—	1	—	—
80	Lavori di altri metalli comuni	2	—	—	—	—	3	—	—
81	Lavori diversi di metalli comuni non nominati	—	1	6	7	2	—	469	137
82	Macchine ed apparecchi e loro parti	38	—	47	162	522	51	19 320	36 503
83	Utensili e strumenti per arti e mestieri e per l'agricoltura	1	—	—	—	1	2	—	148
84	Strumenti scientifici e loro parti	—	—	2	—	3	1	170	2 082
85	Orologi e loro parti	—	—	4	4	—	14	1 064	39
87	Autoveicoli	—	—	16	—	—	—	—	—
88	Motocicli e velocipedi n.	1	—	22	6	2	3	638	439
91	Navi, rimorchiatori e draghe n.	8	—	124	26	13	—	—	—
92	Parti staccate ed accessori di veicoli	—	—	—	48 000	—	—	1 002 750	—
93	Marmo e alabastro greggi	135	90	—	6 200	—	4	—	2 499
94	Marmo e alabastro lavorati	409	386	792	2 207	1 253	3	—	65
95	Pietre e minerali non metallici greggi e semilavorati (esclusi: marmi, zolfo, bitumi, carbone e fosfati)	—	—	—	—	—	—	47	1
96	Lavori di pietre e di minerali non metallici (escluso il marmo)	—	—	—	1	—	—	—	—
102	Laterizi e materiali refrattari	—	—	—	3	—	—	230	—
103	Calce, cemento e gesso	703	—	—	71	67	—	243	181
104	Prodotti delle industrie ceramiche	61	6	6	126	157	34	9 549	14 015
105	Lastre di vetro e di cristallo	—	—	—	—	2	—	—	814
106	Lavori di vetro e di cristallo	16	—	12	9	13	39	1 191	3 171
112	Lavori di legno	9	5	6	7	7	9	998	983
113	Sughero greggio e lavorato	1	—	—	—	1	4	—	119
115	Lavori di materie da intreccio	5	—	2	5	15	17	1 969	2 952
117	Lavori di materie da intaglio e da intarsio	—	—	—	1	—	1	1 649	1 006
125	Oli di catrame e derivati	—	—	—	—	1	—	—	22
127	Gomme, resine e balsami naturali	—	—	—	—	1	—	7	20
128	Oli essenziali, essenze e terpeni degli oli essenziali	—	—	—	—	—	3	—	—
129	Profumi	—	—	—	—	—	—	—	125
130	Saponi	—	—	—	—	—	—	45	—
131	Prodotti chimici inorganici	44	—	74	1	9	47	110	506
133	Prodotti chimici organici	5	—	5	1	1	4	42	23
134	Generi medicinali e prodotti farmaceutici	48	—	26	20	28	99	4 933	4 458
136	Terre coloranti	—	—	—	—	2	—	—	100
138	Matite, inchiostri, lucidi, neri e colle	—	—	—	—	—	—	—	—
143	Lavori in pelle	—	—	—	1	1	—	207	2 112
145	Lavori di gomma	1	—	—	670	511	6	12 459	14 014
148	Carta e cartoni	—	—	—	—	5	—	—	117
149	Lavori di carta e cartone	1	—	—	1	1	4	99	94
150	Prodotti delle arti grafiche	14	—	—	—	5	11	—	1 873
151	Strumenti musicali e loro parti	1	—	—	2	4	5	711	1 295
152	Pietre e metalli preziosi kg	6	—	—	—	—	2	—	—
153	Lavori di pietre e di metalli preziosi	67	—	1	13	42	293	5 664	8 672
154	Calzature di pelle	3	—	—	—	—	33	—	—
	paia	647	—	—	—	—	—	—	—
156	Cappelli e berretti n.	12	—	6	3	—	312	4 718	87
157	Bottoni	7 782	—	2 151	1 129	312	15	—	—

AMERICA

segue : TAV. XVI

segue : Panama (Esp.)

N. d'ordine	GRUPPI MERCEOLOGICI	QUANTITÀ — Quintali					VALORE — Migliaia di lire		
		1939	1946	1947	1948	1949	1939	1948	1949
158	Ombrelli e loro parti	—	2	3	1	—	—	829	—
159	Balocchi	10	—	1	4	8	82	1 249	2 969
160	Mercerie (esclusi i bottoni)	63	5	4	23	36	529	8 801	18 593
161	Semi non oleosi	—	—	—	—	—	—	—	—
163	Budella	1	—	—	—	—	1	—	—
164	Lampade elettriche e materiale elettrico	—	—	—	—	33	—	—	1 359
167	Altre merci	—	—	—	—	—	22	1 056	4 514
	TOTALE ESPORTAZIONE						2 919	1 192 500	232 709

PARAGUAY

Importazione

5	Carni preparate, estratti di carne, brodi e minestre	—	—	—	—	2 718	—	—	96 677.
11	Caffè crudo	—	—	—	—	—	—	—	—
17	Tè, droghe e spezie	10	—	10	—	—	5	—	—
38	Tabacchi greggi	—	—	523	—	—	—	—	—
41	Oli e grassi animali	—	—	—	—	441	—	—	4 492
42	Oli e grassi vegetali (escluso l'olio di oliva alimentare)	—	—	—	—	—	—	—	—
47	Cotone e cascami di cotone	10 048	4 523	221	3 110	6 858	4 407	3 070	271 519
52	Crino, pelo e setole	—	—	—	7	91	—	1 869	9 085
92	Parti staccate ed accessori di veicoli	5	—	—	—	—	100	—	—
107	Legno comune, rozzo, sgrossato, squadrato o segato per il lungo	4 898	—	—	—	—	209	—	—
112	Lavori di legno	—	—	—	—	—	—	—	—
116	Materie da intaglio e da intarsi greggie e semilavorate	—	—	—	—	1 456	—	—	11 682
134	Generi medicinali e prodotti farmaceutici	—	25	—	—	—	—	—	—
135	Generi per tinta e per concia	—	—	—	—	2 673	—	—	20 067
139	Pelli crude, non buone da pellicceria	—	—	237	1 050	4 760	—	14 584	115 089
144	Gomma elastica e residui	—	—	—	—	43	—	—	1 089
	TOTALE IMPORTAZIONE					4 721	184 284	529 700	

Esportazione

8	Formaggi	4	—	—	—	—	6	—	—
9	Latte e prodotti caseari	1	—	—	—	—	1	—	—
10	Prodotti della pesca	4	—	—	—	—	6	—	—
14	Prodotti dolciari	12	—	—	—	—	22	—	—
16	Cacao	11	—	—	—	—	4	—	—
22	Farine di cereali e semolino	—	—	—	—	—	—	—	—
23	Paste di frumento	9	—	—	—	—	6	—	—
26	Ortaggi e legumi freschi	3	—	—	—	—	4	—	—
29	Frutta secche	4	—	—	—	—	4	—	—
31	Frutta, legumi e ortaggi preparati	9	—	47	—	—	8	—	—
32	Conserva di pomodoro	207	—	20	—	—	67	—	—
34	Vini e vermut	31	—	53	—	2 557	16	—	62 182
36	Bevande spiritose	—	—	5	—	22	—	—	2 643
43	Olio di oliva alimentare	24	—	13	—	—	17	—	—
45	Filati di canapa, lino, juta	18	—	—	—	—	15	—	—
46	Tessuti e manufatti di canapa, lino, juta	2	—	—	—	—	2	—	—
47	Cotone e cascami di cotone	—	—	—	—	—	—	—	—
49	Tessuti e manufatti di cotone	328	—	47	10	24	545	3 552	7 354
54	Tessuti e manufatti di lana, crino e pelli	31	—	4	—	1	174	—	1 568
58	Tessuti e manufatti di seta	1	1	—	—	12	16	—	12 625
59	Fibre artificiali e cascami	244	—	—	100	—	527	12 608	—
60	Tessuti e manufatti di fibre artificiali	32	44	14	4	4	85	1 173	2 021
63	Ferro, ghisa e acciaio, greggi e semilavorati	102	—	—	500	3 449	18	6 432	46 564
64	Lavori di ferro, ghisa e acciaio	1	—	110	23	2 476	1	1 381	54 316
67	Lavori di rame e sue leghe	117	—	—	—	4	69	—	288
69	Lavori di alluminio e sue leghe	—	—	2	—	6	—	—	842
81	Lavori diversi di metalli comuni non nominati	—	—	13	1	—	—	178	—
82	Macchine ed apparecchi e loro parti	1	—	300	161	1 213	9	21 714	68 708
83	Utensili e strumenti per arti e mestieri e per l'agricoltura	—	—	2	—	4	—	—	355
84	Strumenti scientifici e loro parti	1	2	7	—	5	3	85	3 983
85	Orologi e loro parti	1	—	—	—	—	4	—	—

AMERICA

segue: Paraguay (Esp.)

segue: Tav. XVI

N. d'ordine	GRUPPI MERCEOLOGICI	QUANTITÀ — Quintali					VALORE — Migliaia di lire		
		1939	1946	1947	1948	1949	1939	1948	1949
87	Autoveicoli	—	—	—	9	363	—	1 098	2 060
	<i>n.</i>				1	7			
88	Motocicli e velocipedi	62	—	12	—	7	124	—	1 523
	<i>n.</i>	369		75		67			
92	Parti staccate ed accessori di veicoli	5	—	2	—	..	16	—	97
93	Marmo e alabastro greggi	—	—	—	200	—	—	321	—
94	Marmo e alabastro lavorati	110	192	—	190	129	9	672	448
95	Pietre e minerali non metallici greggi e semilavorati (esclusi: marmi, zolfo, bitumi, carbone e fosfati)	107	—	—	—	150	6	—	632
103	Calce, cemento e gesso	248	—	—	—	—	14	—	—
104	Prodotti delle industrie ceramiche	—	—	—	—	14	—	—	1 529
106	Lavori di vetro e di cristallo	4	—	—	19	11	8	773	1 081
112	Lavori di legno	2	—	—	—	—	4	—	—
131	Prodotti chimici inorganici	33	—	10	—	—	27	—	182
133	Prodotti chimici organici	68	—	—	—	..	85	—	6
134	Generi medicinali e prodotti farmaceutici	54	—	16	1	47	67	254	6 573
145	Lavori di gomma	15	—	—	9	47	44	1 196	5 211
148	Carta e cartoni	5	—	—	—	—	5	—	—
149	Lavori di carta e cartone	—	150	—	—	..	—	—
150	Prodotti delle arti grafiche	2	—	—	—	—	5	—	—
151	Strumenti musicali e loro parti	—	—	—	3	—	—	339	—
154	Calzature di pelle	—	—	—	—	..	—	—
155	Calzature di gomma	5	—	—	5	—	..	943	—
	<i>paia</i>	26			859				
156	Cappelli e berretti	7	—	7	56	40	607
	<i>n.</i>	3 868		763	34	180			
158	Ombrelli e loro parti	3	—	—	—	—	24	—	—
159	Balocchi	—	—	2	8	1	925	403
160	Mercerie (esclusi i bottoni)	1	—	11	—	—	1	—	—
161	Semi non oleosi	—	—	—	—	..	—	—
162	Fiori freschi, piante vive e prodotti vegetali n. n.	—	—	—	—	..	—	—
164	Lampade elettriche e materiale elettrico	193	—	—	—	23	87	—	1 385
167	Altre merci	—	—	—	—	—	4	60 604	98 464
	TOTALE ESPORTAZIONE						2 216	114 288	383 650

PERÙ

Importazione

9	Latte e prodotti caseari	—	..	—	—	—	—	—	—
10	Prodotti della pesca	—	16	—	44	711	—	920	21 974
11	Caffè crudo	11 914	144	893	59	843	6 677	1 378	34 173
12	Zucchero	1	50	5 083	711	5 350	—
14	Prodotti dolciari	1	..	—	—	—	—
16	Cacao	—	—	—	—
17	Tè, droghe e spezie	—	—	—	—
18	Frisamento	—	—	—	—
23	Paste di frumento	—	—	—	—
29	Frutta secca	—	—	—	—
41	Oli e grassi animali	65	—	—	—	4	13	—	51
42	Oli e grassi vegetali (escluso l'olio di oliva alimentare)	—	—	—	—	—	—	—	—
47	Cotone e cascami di cotone	8 001	28 709	39 358	19 389	13 128	4 026	1 225 172	904 025
49	Tessuti e manufatti di cotone	—	—	—	—
50	Lane sudice	—	—	324	76	—	—	6 345	—
51	Lane lavate, tinte, ecc., cascami e borra di lana	—	—	102	72	—	—	3 552	—
52	Crino; pelo e setole	45	—	—	—	—	100	—	—
54	Tessuti e manufatti di lana, crino e peli	—	—	—	—
66	Rame e sue leghe, greggi e semilavorati	—	—	509	—	—	—	—	—
72	Piombo e sue leghe, greggi e semilavorati	—	—	638	2 871	—	—	57 361	—
82	Macchine ed apparecchi e loro parti	1	—	—	—	—	—	—	—
93	Marmo e alabastro greggi	—	—	—	236	548	..	886	1 622
117	Lavori di materie da intaglio e da intarsio	—	—	—	—
129	Profumi	—	—	—	—
133	Prodotti chimici organici	1	..	—	—	4	76	—	416
134	Generi medicinali e prodotti farmaceutici	24	—	150	131	56	7	6 137	1 532
139	Pelli crude, non buone da pellicceria	—	—	—	—	314	—	—	5 944
140	Pelli crude da pellicceria	3	—	—	..	—	2	7	—

N. d'ordine	GRUPPI MERCEOLOGICI	QUANTITÀ — Quintali					VALORE — Migliaia di lire		
		1939	1946	1947	1948	1949	1939	1948	1949
142	Pelli conciate senza pelo	—	—	—	—	1	—	—	173
143	Lavori in pelle	—	—	—	—	1	—	—
153	Lavori di pietre e di metalli preziosi <i>kg</i>	—	—	—	—	6	—	—	100
154	Calzature di pelle <i>paia</i>	6	—	—	—	—	—	—	—
159	Balocchi	—	—	—	—	—	—	—	—
160	Mercerie (esclusi i bottoni)	—	—	—	—	..	—	—
162	Fiori freschi, piante vive e prodotti ve- getali n. n.	50	—	—	—	—	19	—	—
TOTALE IMPORTAZIONE							10 921	1 307 108	970 010

Esportazione

5	Carni preparate, estratti di carne, bro- di e minestre	124	—	—	..	1	180	6	75
8	Formaggi	182	—	—	1	..	246	86	39
10	Prodotti della pesca	47	—	—	3	1	62	356	98
12	Zucchero	—	—	1	—	—	—	—	—
14	Prodotti dolciari	461	—	12	23	14	801	2 549	932
15	Amidi, fecole, lieviti e prodotti simi- lari	10	—	—	—	—	6	—	—
16	Cacao	2	—	..	1	5	2	72	381
17	Tè, droghe e spezie	—	—	—	—	1	—	—
23	Paste di frumento	58	—	—	—	—	32	—	—
28	Altre frutta fresche	—	—	13	—	—	—	—	—
29	Frutta secche	308	29	25	30	20	385	987	1 150
30	Castagne	4	—	—	—	—	1	—	—
31	Frutta, legumi e ortaggi preparati	94	—	—	4	8	70	417	518
32	Conserva di pomodoro	396	—	75	16	—	167	575	—
34	Vini e vermouth <i>hl</i>	118	8	95	5	13	73	308	696
36	Bevande spiritose	24	—	10	12	7	29	316	545
39	Tabacchi lavorati	2	—	—	—	—	3	—	—
42	Oli e grassi vegetali (escluso l'olio di oliva alimentare)	1	—	—	—	—	3	—	—
43	Olio di oliva alimentare	1 352	—	136	45	—	842	4 124	—
44	Canapa, lino, juta ed altri vegetali fi- lamentosi (escluso il cotone)	1	—	—	—	—	..	—	—
45	Filati di canapa, lino, juta	26	—	—	—	19	34	—	1 126
46	Tessuti e manufatti di canapa, lino, juta	306	23	97	25	95	335	2 166	6 398
47	Cotone e cascami di cotone	1	—	—	—	—	2	—	—
48	Filati di cotone	89	—	3	18	7	163	6 120	3 814
49	Tessuti e manufatti di cotone	2 678	41	20	48	264	4 612	27 786	56 813
53	Filati di lana	23	—	27	—	62	96	—	4 508
54	Tessuti e manufatti di lana, crino e peli	233	—	62	2	15	1 243	1 748	3 134
56	Seta tratta e filati di cascami di seta	6	15	—	—	—	55	—	—
58	Tessuti e manufatti di seta	10	—	1	1	..	301	2 091	1 189
59	Fibre artificiali e cascami	1 416	1 472	155	—	—	3 018	—	—
60	Tessuti e manufatti di fibre artificiali	150	35	189	22	20	579	5 807	4 285
63	Ferro, ghisa e acciaio, greggi e semila- vorati	105	—	—	—	4	21	—	132
64	Lavori di ferro, ghisa e acciaio	230	1	163	3 484	660	141	71 921	27 913
67	Lavori di rame e sue leghe	6	—	12	..	14	27	65	1 454
68	Alluminio e sue leghe, greggi e semila- vorati	—	—	—	—	..	—	—	7
69	Lavori di alluminio e sue leghe	—	—	18	2	1	—	336	19
71	Lavori di nichelio e sue leghe	—	—	—	—	—	..	—	—
73	Lavori di piombo e sue leghe	25	94	4	—	—	51	—	13 909
75	Lavori di stagno e sue leghe	—	—	—	—	—	21	—	1 380
80	Lavori di altri metalli comuni	2	—	—	—	—	10	—	—
81	Lavori diversi di metalli comuni non nominati	—	27	11	32	2	1 367	3 792
82	Macchine ed apparecchi e loro parti	514	357	2 063	3 116	4 043	1 124	275 281	409 124
83	Utensili e strumenti per arti e mestie- ri e per l'agricoltura	27	63	55	78	150	42	4 447	16 142
84	Strumenti scientifici e loro parti	19	—	18	3	10	277	1 818	6 528
85	Orologi e loro parti	7	—	—	—	—	20	17	—
87	Autoveicoli	166	—	285	2 891	—	253	93 751	—
88	Motocicli e velocipedi <i>n.</i>	15 43	—	33 51	52 28	—	—	—	—
89	Altri veicoli da strade comuni e ferrate esclusi gli autoveicoli, i motocicli ed ed i velocipedi	254	—	424	47	3	—	—	—
92	Parti staccate ed accessori di veicoli	703	2	9	6	—	—	575	—
93	Marmo e alabastro greggi	2 964	2 294	1 731	108	69	19 221	1 316	5 682
94	Marmo ed alabastro lavorati	8 435	124	1 339	138	196	264	361	—

AMERICA

segue: Perù (Esp.)

segue: TAV. XVI

N. d'ordine	GRUPPI MERCEOLOGICI	QUANTITÀ — Quintali					VALORE — Migliaia di lire		
		1939	1946	1947	1948	1949	1939	1948	1949
95	Pietre e minerali non metallici greggi e semilavorati (esclusi: marmi, zolfo, bitumi, carbone e fosfati)	322	—	231	45	55	35	337	286
96	Lavori di pietre e di minerali non metallici (escluso il marmo)	5	—	—	31	10	11	2 093	516
97	Zolfo e minerali di zolfo	705	—	—	—	—	78	—	—
98	Bitumi solidi e asfalto	1	—	—	—	—	4	—	—
103	Calce, cemento e gesso	63	—	5	—	5	4	—	328
104	Prodotti delle industrie ceramiche	470	8	407	558	238	240	15 360	11 986
105	Lastre di vetro e di cristallo	1	—	—	—	1	5	—	140
106	Lavori di vetro e di cristallo	23	—	2	6	2	51	1 850	718
108	Legno comune in tavole, travi, assicelle, fogli, ecc.	9	—	—	—	—	17	—	—
109	Legno fino	42	—	—	—	—	89	—	—
110	Legno a compensazione	25	—	9	—	—	7	—	—
112	Lavori di legno	123	40	239	17	24	91	4 489	4 912
113	Sughero greggio e lavorato	..	—	—	—	—	2	—	—
114	Materie da intreccio greggie e semilavorate	2	—	—	—	—	12	—	—
115	Lavori di materie da intreccio	1	—	—	—	—	2	—	—
116	Materie da intaglio e da intarsio greggie e semilavorate	39	—	—	—	8	55	—	611
117	Lavori di materie da intaglio e da intarsio	11	—	3	..	8	29	555	1 189
127	Gomme, resine e balsami naturali	2	—	—	—	—	1	—	—
128	Oli essenziali, essenze e terpeni degli oli essenziali	..	—	—	—	61	1	—	14 958
129	Profumi	3	—	—	—	1	4	—	140
130	Saponi	—	—	—	—	—	—	—	—
131	Prodotti chimici inorganici	2 419	—	5 084	23	58	363	874	1 216
132	Concimi	—	—	1	—	—	—	—	—
133	Prodotti chimici organici	225	160	60	10	360	210	388	10 980
134	Generi medicinali e prodotti farmaceutici	122	3	6	80	56	307	2 441	12 673
135	Generi per tinta e per concia	2	—	—	—	752	1	—	11 703
136	Terre coloranti	—	—	3	—	—	—	—	—
137	Colori, lacche e vernici	112	—	—	20	12	483	1 236	576
138	Matite, inchiostri, lucidi, neri e colle	8	—	—	—	33	7	—	6 084
142	Pelli conciate senza pelo	2	—	—	—	—	23	—	—
143	Lavori in pelle	31	—	..	2	15	175	1 523	6 665
145	Lavori di gomma	617	—	92	11	93	915	1 717	11 255
148	Carta e cartoni	447	—	—	—	16	69	—	530
149	Lavori di carta e cartone	9	—	—	—	—	6	—	—
150	Prodotti delle arti grafiche	23	—	55	4	33	31	632	3 576
151	Strumenti musicali e loro parti	37	—	6	3	6	23	2 448	265
153	Lavori di pietre e di metalli preziosi kg	117	—	—	—	—	90	—	—
154	Calzature di pelle	1	—	—	—	—	8	—	—
	paia	272	—	—	—	—	—	—	—
155	Calzature di gomma	—	—	—	..	—	1	12	—
	paia	18	—	—	4	—	—	—	—
156	Cappelli e berretti	51	1	2	1	2	607	658	1 643
	n.	30 172	600	1 291	350	1 584	—	—	—
157	Bottoni	14	4	3	—	18	53	—	3 169
158	Ombrelli e loro parti	6	—	30	—	—	9	—	—
159	Balocchi	2	1	—	—	—	13	—	—
160	Mercerie (esclusi i bottoni)	71	3	6	7	10	389	2 339	2 059
161	Semi non oleosi	3	—	—	1	—	8	115	—
162	Fiori freschi, piante vive e prodotti vegetali n. n.	49	—	—	..	—	9	32	—
164	Lampade elettriche e materiale elettrico	888	—	263	401	890	435	23 204	37 431
165	Pellicole per fotografia e per cinematografia	2	—	—	—	1	159	—	367
166	Stracci	—	—	—	—	235	—	—	574
167	Altre merci	—	—	—	—	—	1 911	2 659	2 843
	TOTALE ESPORTAZIONE						42 975	577 176	726 198

PORTORICO

Importazione

11	Caffè crudo	445	7	—	31	86	362	90	5 291
14	Prodotti dolciari	—	—	699	—	—	—	—	—
36	Bevande spiritose	3	—	—	—	—	5	—	—
	TOTALE IMPORTAZIONE						367	90	5 291

N. d'ordine	GRUPPI MERCEOLOGICI	QUANTITÀ — Quintali					VALORE — Migliaia di lire		
		1939	1946	1947	1948	1949	1939	1948	1949

Esportazione

5	Carni preparate, estratti di carne, brodi e minestre	1	—	—	—	3	1	—	343
8	Formaggi	1	—	—	—	—	1	—	—
10	Prodotti della pesca	9	—	—	5	—	11	695	—
14	Prodotti dolciari	154	—	—	—	—	164	—	—
16	Cacao	—	—	—	—	—	—	—	—
29	Frutta seche	—	—	—	—	313	—	—	12 481
32	Conserva di pomodoro	811	—	—	—	—	287	—	—
34	Vini e vermut ml	818	592	605	1 212	525	554	39 231	19 606
36	Bevande spiritose	4	—	—	—	—	3	—	—
43	Olio di oliva alimentare	—	—	—	—	55	—	—	4 096
49	Tessuti e manufatti di cotone	—	—	—	—	—	1	—	—
54	Tessuti e manufatti di lana, crino e pelli	1	—	—	—	—	3	—	—
58	Tessuti e manufatti di seta	—	—	—	—	—	—	—	—
60	Tessuti e manufatti di fibre artificiali	—	—	—	—	61	—	—	15 407
64	Lavori di ferro, ghisa e acciaio	12	—	—	—	429	8	—	3 471
84	Strumenti scientifici e loro parti	—	—	—	—	—	—	—	105
92	Parti staccate ed accessori di veicoli	—	—	—	—	—	—	—	—
94	Marmo e alabastro lavorati	—	—	—	34	9	—	526	575
104	Prodotti delle industrie ceramiche	—	—	—	—	65	—	—	669
106	Lavori di vetro e di cristallo	1	—	—	—	3	4	—	646
131	Prodotti chimici inorganici	6	—	—	—	—	9	—	—
134	Generi medicinali e prodotti farmaceutici	54	—	—	—	—	273	126	61
136	Terre coloranti	—	—	—	—	50	—	—	550
149	Lavori di carta e cartone	—	—	—	—	—	—	—	—
150	Prodotti delle arti grafiche	1	—	—	—	4	2	—	350
151	Strumenti musicali e loro parti	—	—	—	—	20	—	—	4 953
153	Lavori di pietre e di metalli preziosi kg	3	—	3	—	—	3	—	—
156	Cappelli e berretti	—	—	15	142	—	—	546	—
159	Balocchi	—	—	—	—	—	—	—	69
160	Mercerie (esclusi i bottoni)	1	—	—	—	—	1	24	4
167	Altre merci	—	—	—	—	—	13	2 243	—
	TOTALE ESPORTAZIONE						1 338	43 391	63 386

SALVADOR

Importazione

11	Caffè crudo	6 624	1 792	11 540	26 732	28 846	3 306	744 758	1 215 395
12	Zucchero	—	—	—	399	—	—	4 996	—
49	Tessuti e manufatti di cotone	—	—	62	—	—	—	—	—
82	Macchine ed apparecchi e loro parti	2	—	—	—	—	2	—	—
117	Lavori di materie da intaglio e da intarsio	—	—	—	—	—	—	—	—
127	Gomme, resine e balsami naturali	—	—	3	—	—	—	—	—
139	Pelli crude, non buone da pellicceria	—	—	25	169	—	—	10 463	—
167	Altre merci	—	—	—	—	—	—	5 260	—
	TOTALE IMPORTAZIONE						3 308	765 477	1 215 395

Esportazione

5	Carni preparate, estratti di carne, brodi e minestre	19	—	—	11	—	31	1 221	49
8	Formaggi	18	—	—	3	1 159	24	378	95 971
10	Prodotti della pesca	8	—	1	2	5	11	74	552
14	Prodotti dolciari	36	—	9	35	94	57	3 945	8 926
15	Amidi, fecole, lieviti e prodotti similari	—	—	—	—	608	—	—	15 566
16	Cacao	1	—	—	—	—	1	—	—
17	Tè, droghe e spezie	—	—	—	—	—	—	310	—
22	Farine di cereali e semolino	—	—	—	—	—	—	—	—
23	Paste di frumento	25	—	—	—	—	14	—	—
26	Ortaggi e legumi freschi	—	—	—	—	63	—	—	308
28	Altre frutta fresche	—	—	—	200	126	—	6 641	2 377
29	Frutta seche	1	—	—	—	83	—	—	5 664
30	Castagne	1	—	—	—	500	—	—	3 277

AMERICA

segue: **Salvador (Esp.)**

segue: **TAV. XVI**

N. d'ordine	GRUPPI MERCEOLOGICI	QUANTITÀ — <i>Quintali</i>					VALORE — <i>Migliaia di lire</i>		
		1939	1946	1947	1948	1949	1939	1948	1949
31	Frutta, legumi e ortaggi preparati . .	34	—	9	14	1 725	21	847	16 533
32	Conserva di pomodoro	7	—	2	1	8	3	29	334
34	Vini e vermut <i>hl</i>	356	—	166	562	1 066	150	16 394	28 183
36	Bevande spiritose	6	—	9	5	10	4	262	360
40	Semi e frutti oleosi e loro residui . .	—	—	—	—	498	—	—	6 019
43	Olio di oliva alimentare	125	—	23	97	90	74	9 453	7 777
46	Tessuti e manufatti di canapa, lino, juta . .	58	—	—	—	8	13	150	1 292
49	Tessuti e manufatti di cotone	268	—	3	111	321	685	32 357	54 683
54	Tessuti e manufatti di lana, crino e pelli . .	133	14	71	802	10 859	51 961
56	Seta tratta e filati di cascami di seta . .	—	—	—	—	84	—	—	25 457
58	Tessuti e manufatti di seta	2	—	..	1	7	38	1 216	6 331
59	Fibre artificiali e cascami	20	—	—	10	—	45	351	—
60	Tessuti e manufatti di fibre artificiali . .	709	—	8	142	269	2 760	50 055	49 841
63	Ferro, ghisa e acciaio, greggi e semilavorati . .	12	—	—	—	—	7	—	—
64	Lavori di ferro, ghisa e acciaio	136	—	53	45	51	56	1 216	4 210
67	Lavori di rame e sue leghe	8	4	1	—	56	24	—	6 727
69	Lavori di alluminio e sue leghe	—	—	—	—	12	—	—	1 162
80	Lavori di altri metalli comuni	—	—	—	—	3	—	—	633
81	Lavori diversi di metalli comuni non nominati . .	—	—	—	6	1	—	465	108
82	Macchine ed apparecchi e loro parti	38	—	18	57	766	68	5 071	33 797
83	Utensili e strumenti per arti e mestieri e per l'agricoltura	—	—	40	28	..	938	3 498
84	Strumenti scientifici e loro parti	—	—	—	1	—	—	455	—
85	Orologi e loro parti	—	—	—	3	2	—	1 605	345
87	Autoveicoli	33	—	—	294	414	38	1 435	3 487
88	Motocicli e velocipedi <i>n.</i>	4	—	—	10	19	—	—	—
	.. <i>n.</i>	16	—	—	28	29	44	4 030	4 978
	.. <i>n.</i>	97	—	—	160	169	—	—	—
89	Altri veicoli da strade comuni e ferrate esclusi gli autoveicoli, i motocicli ed i velocipedi	—	—	—	—	40	—	—	200
90	Aeromobili <i>n.</i>	20	—	—	—	—	792	—	—
	.. <i>n.</i>	1	—	—	—	—	—	—	—
92	Parti staccate ed accessori di veicoli	48	—	—	..	65	305	110	1 947
93	Marmo e alabastro greggi	—	—	198	888	1 245	—	1 153	1 274
94	Marmo e alabastro lavorati	256	112	562	399	476	68	9 844	4 731
95	Pietre e minerali non metallici greggi e semilavorati (esclusi: marmi, zolfo, bitumi, carbone e fosfati)	101	—	—	1	—	3	151	—
96	Lavori di pietre e minerali non metallici (escluso il marmo)	—	—	1	—	3	—	—	212
102	Laterizi e materiali refrattari	19	—	—	—	—	1	—	—
103	Calce, cemento e gesso	641	—	—	—	70 422	28	—	108 170
104	Prodotti delle industrie ceramiche	1	—	—	6	579	3	836	21 284
106	Lavori di vetro e cristallo	4	—	—	..	24	10	57	4 497
112	Lavori di legno	—	—	2	1	11	—	64	928
113	Sughero greggio e lavorato	—	—	—	—	..	—	—
114	Materie da intreccio greggie e semilavorate	—	—	—	2	19	—	1 796	10 257
115	Lavori di materie da intreccio	—	—	—	26	..	—	10 410
117	Lavori di materie da intaglio e da intarsio	21	—	—	1	—	107	123	—
128	Oli essenziali, essenze e terpeni degli oli essenziali	—	—	—	—	67	—	—	31 623
129	Profumi	1	—	—	3	7	5	411	1 377
131	Prodotti chimici inorganici	34	—	—	6	3	32	555	102
133	Prodotti chimici organici	17	—	—	11	16	11	458	375
134	Generi medicinali e prodotti farmaceutici	15	—	2	3	14	74	605	3 662
136	Terre coloranti	—	—	—	—	99	—	—	620
137	Colori, lacche e vernici	—	—	—	—	2	—	—
143	Lavori in pelle	1	—	—	1	4	—	325	1 073
145	Lavori di gomma	1	—	..	22	2	5	772	392
149	Lavori di carta e cartone	3	—	—	—	—	2	—	—
150	Prodotti delle arti grafiche	31	—	53	11	33
151	Strumenti musicali e loro parti	3	—	—	2	131	38	1 614	36 435
153	Lavori di pietre e di metalli preziosi <i>kg</i>	8	—	—	—	8	15	—	475
156	Cappelli e berretti <i>n.</i>	58	—	12	34	273	434	18 865	114 963
	.. <i>n.</i>	32 460	—	4 436	19 560	257 206	—	—	—
157	Bottoni	5	—	—	—	1	22	—	163
158	Ombrelli e loro parti	—	33	33	14	4	8 550	3 210
159	Balocchi	—	—	—	—	2	—	—	521
160	Mercerie (esclusi i bottoni)	29	—	1	—	24	77	9	4 435
164	Lampade elettriche e materiale elettrico	—	—	—	—	14	—	—	1 125
167	Altre merci	—	—	—	—	—	4	807	10 162
	TOTALE ESPORTAZIONE						7 065	196 873	815 062

segue : TAV. XVI

N. d'ordine	GRUPPI MERCEOLOGICI	QUANTITÀ — <i>Quintali</i>					VALORE — <i>Migliaia di lire</i>		
		1939	1946	1947	1948	1949	1939	1948	1949

SAN DOMINGO

Importazione

11	Caffè crudo	487	1 438	3 829	7 880	6 906	242	219 730	291 764
14	Prodotti dolciari	—	—	9	—	..	258	—
16	Cacao	—	885	2 656	329	579	—	15 047	17 524
52	Crino, pelo e setole	—	—	25	56	76	—	3 707	3 945
107	Legno comune, rozzo, sgrossato, squadrato o segato per il lungo	—	—	—	23	—	—	302	—
109	Legno fino	68	—	—	56	52	22	852	874
116	Materie da intaglio e da intarsio greggie e semilavorate	—	..	—	—	—	—	—	—
167	Altre merci	—	—	—	—	—	2	—	—
	TOTALE IMPORTAZIONE						266	239 896	314 107

Esportazione

5	Carni preparate, estratti di carne, brodi e minestre	19	—	—	—	..	28	—	46
8	Formaggi	10	—	—	—	1	14	—	75
10	Prodotti della pesca	3	—	—	16	—	3	1 454	—
14	Prodotti dolciari	487	—	22	125	57	401	15 747	4 638
16	Cacao	—	—	..	—	—	..	18	—
26	Ortaggi e legumi freschi	—	—	—	360	300	—	6 078	4 413
29	Frutta secche	—	—	—	5	57	—	209	1 520
31	Frutta, legumi e ortaggi preparati	—	4	3	—	..	52	—
32	Conserva di pomodoro	3	—	42	395	235	1	8 757	5 251
34	Vini e vermut <i>hl</i>	27	—	29	44	103	13	1 566	4 015
36	Bevande spiritose	2	—	2	7	—	3	560	—
43	Olio di oliva alimentare	207	—	11	13	30	126	892	2 686
46	Tessuti e manufatti di canapa, lino, juta	84	11	—	1	—	75	209	—
49	Tessuti e manufatti di cotone	96	—	1	6	7	222	2 963	2 921
52	Crino, pelo e setole	—	—	—	4	—	—	522	—
54	Tessuti e manufatti di lana, crino e pelli	34	—	2	27	24	245	9 203	16 378
58	Tessuti e manufatti di seta	—	8	2	75	165
60	Tessuti e manufatti di fibre artificiali	36	—	..	96	56	104	29 847	10 567
63	Ferro, ghisa e acciaio, greggi e semilavorati	—	—	—	—	..	—	—	120
64	Lavori di ferro, ghisa e acciaio	—	—	1	..	10	—	23	1 574
67	Lavori di rame e sue leghe	—	—	—	—	1	—	—	397
69	Lavori di alluminio e sue leghe	2	—	—	—	20	5	—	838
81	Lavori diversi di metalli comuni non nominati	—	—	—	—	2	—	—	207
82	Macchine ed apparecchi e loro parti	39	17	4	1 878	206	25	149 571	16 978
83	Utensili e strumenti per arti e mestieri e per l'agricoltura	—	—	—	44	7	—	1 232	493
84	Strumenti scientifici e loro parti	—	—	5	6	14	—	1 927	6 088
85	Orologi e loro parti	—	—	..	—	..	—	—	122
87	Autoveicoli	—	—	—	111	86	—	10 383	6 853
88	Motocicli e velocipedi <i>n.</i>	2	—	5	19	12	3	2 241	7 044
89	Altri veicoli da strade comuni e ferrate esclusi gli autoveicoli, i motocicli ed i velocipedi <i>n.</i>	12	—	48	54	312	—	—	—
92	Parti staccate ed accessori di veicoli	1	—	1	6	4	2	892	361
93	Marmo e alabastro greggi	—	—	—	100	282	—	358	649
94	Marmo e alabastro lavorati	1	—	2	90	601	1	1 240	701
95	Pietre e minerali non metallici greggi e semilavorati (esclusi: marmi, zolfo, bitumi, carbone e fosfati)	—	—	—	—	3 675	—	—	2 596
96	Lavori di pietre e di minerali non metallici (escluso il marmo)	—	—	—	—	131	—	—	7 511
103	Calce, cemento e gesso	—	—	—	—	3	—	391	847
104	Prodotti delle industrie ceramiche	—	—	7	581	116	—	14 378	4 335
105	Lastre di vetro e di cristallo	—	—	—	—	2	—	—	186
106	Lavori di vetro e di cristallo	—	..	12	21	1	2 198	3 126
112	Lavori di legno	—	—	—	1	6	—	48	833
113	Sughero greggio e lavorato	—	—	—	—	..	—	—	3
114	Materie da intreccio greggio e semilavorate	—	—	—	—	502	—	—	7 632
115	Lavori di materie da intreccio	—	—	—	—	..	—	—	106
116	Materie da intaglio e da intarsio greggie e semilavorate	—	—	—	10	12	—	771	1 149

AMERICA

segue: **San Domingo (Esp.)**

segue: **TAV. XVI**

N. d'ordine	GRUPPI MERCEOLOGICI	QUANTITÀ — Quintali					VALORE — Migliaia di lire		
		1939	1946	1947	1948	1949	1939	1948	1949
117	Lavori di materie da intaglio e da intarsio	6	—	1	23	482	350
128	Oli essenziali, essenze e terpeni degli oli essenziali.	—	—	—	..	—	—	230	—
129	Profumi.	..	—	—	—	6
131	Prodotti chimici inorganici	1	—	—	..	—	4	93	—
134	Generi medicinali e prodotti farmaceutici	14	—	5	8	8	83	1 526	1 009
142	Pelli conciate senza pelo	—	—	—	..	—	—	54	—
145	Lavori di gomma	—	—	2	4	8	—	531	541
148	Carta e cartoni	—	—	—	5	6	—	212	325
150	Prodotti delle arti grafiche	..	—	—	2	1	..	349	82
151	Strumenti musicali e loro parti	..	—	—	1	6	..	408	3 980
153	Lavori di pietre e di metalli preziosi kg	..	—	11	2	5	2	233	158
156	Cappelli e berretti	76	—	3	32	37	565	15 376	13 072
	<i>n.</i>	40 822	—	883	12 955	14 356	—	—	—
157	Bottoni.	5	—	—	—	—	18	—	—
158	Ombrelli e loro parti	6	—	3	4	1	12	1 000	359
159	Balocchi.	—	—	—	18	1	—	2 183	663
160	Mercerie (esclusi i bottoni)	6	—	3	2	103	23	1 071	11 390
165	Pellicole per fotografia e per cinematografia	..	—	—	—	—	1	—	—
167	Altre merci	..	—	—	—	—	88	621	4 208
	TOTALE ESPORTAZIONE						2 093	288 174	159 567

STATI UNITI

Importazione

1	Equini	194	4	14	51	16	272	11 638	10 460
	<i>n.</i>	65	1	4	14	4	—	—	—
2	Bovini	—	—	5	55	64	—	7 625	9 063
	<i>n.</i>	—	—	1	15	14	—	—	—
3	Suini	—	—	—	24	17	—	5 347	1 623
	<i>n.</i>	—	—	—	50	15	—	—	—
4	Carni fresche e congelate (compresi gli animali morti)	1	—	1 501	4 017	225	..	98 184	5 726
5	Carni preparate, estratti di carne, brodi e minestre	3	146 783	163 877	52 173	33 504	5	3 445 515	1 047 944
6	Uova di volatili	—	2	1 598	—	—	—	8	—
7	Giallo d'uova	—	5 061	4 189	8 779	2 766	—	381 349	120 285
8	Formaggi	302	216	230	..	12 500	8 582
9	Latte e prodotti caseari	1	446 356	57 265	205 648	163 630	..	4 614 312	3 765 085
10	Prodotti della pesca	—	98 021	124 860	32 237	93 529	..	670 145	1 772 284
11	Caffè crudo	202	16 997	48 850	781	54	119	19 817	2 388
12	Zucchero	1 426	353 582	144 544	208 123	46 493	259	1 600 056	596 442
13	Zucchero invertito, glucosio e melasso	—	20 403	58 919	10 931	5 228	..	128 982	33 388
14	Prodotti dolciari	87	19 399	19 823	1 826	422	88	66 726	19 114
15	Amidi, fecole, lieviti e prodotti similari	1	529	40 767	11 732	3 656	1	152 627	31 948
16	Cacao.	13	697	7 544	2 543	2 949	13	80 085	89 356
17	Tè, droghe e spezie	13	12	287	212	96	27	7 390	7 503
18	Frumento	14 093	11 255 074	6 704 741	10 215 300	10 265 787	1 105	92 145 829	65 862 251
19	Segale, orzo e avena.	5	683 613	323 005	300 739	10 624	1	2 462 923	87 638
20	Granoturco	3	552 868	3 927 455	21 848	20 935	..	147 511	316 560
21	Riso	29	1	7 485	—	102	1	—	440
22	Farine di cereali e semolino	1	1 512 548	3 721 081	3 755 065	2 881 340	..	39 186 808	22 879 900
23	Paste di frumento	—	8 969	21 548	606 086	88 371	—	9 899 531	1 396 771
24	Legumi secchi.	—	275 600	81 811	181 224	146 964	—	1 433 906	1 153 446
25	Patate	—	49 246	155 335	—	—	—	—	—
26	Ortaggi e legumifreschi	—	—	2	—	—	—	—	—
27	Agrumi.	..	—	—	—	—	..	—	—
28	Altre frutta fresche.	..	—	—	36	—	..	465	—
29	Frutta seche	850	9 661	3 201	16 964	29 765	367	164 470	182 870
31	Frutta, legumi e ortaggi preparati	3	7 349	35 762	531	12 867	2	8 323	183 474
32	Conserva di pomodoro	..	15	512	6	—	..	34	—
33	Birra	..	—	4	79	1 821	..	862	10 352
34	vini e vermut.	2	1	5	1	1	..	10	8
35	Alcool etilico	408	281	7 311	..	—	165	2	—
36	Bevande spiritose	1	3	281	145	488	2	8 487	28 769
37	Sale marino e salgemma	—	4	11	2	—	—	37	—
38	Tabacchi greggi	1 607	684	81 596	46 356	8 800	2 182	4 280 442	795 003
39	Tabacchi lavorati	870	1 477	73	3 490	1 658	4 199	877 043	377 045
40	Semi e frutti oleosi e loro residui	4 023	107 978	347 687	189 168	469 894	891	2 317 406	4 839 853
41	Oli e grassi animali	4 808	143 170	76 013	76 160	304 859	1 655	2 729 549	6 726 260
42	Oli e grassi vegetali (escluso l'olio di oliva alimentare)	20	30 798	38 522	42 350	219 459	10	1 554 934	4 355 340
43	olio di oliva alimentare	..	—	242	—	5 765	..	—	232 059
44	Canapa, lino, juta ed altri vegetali filamentososi (escluso il cotone)	—	5 312	4 381	496	230	—	15 988	5 394

N. d'ordine	GRUPPI MERCEOLOGICI	QUANTITÀ — Quintali					VALORE — Migliaia di lire		
		1939	1946	1947	1948	1949	1939	1948	1949
45	Filati di canapa, lino, juta	—	—	—	—	1 909	—	—	56 234
46	Tessuti e manufatti di canapa, lino, juta	111	6 825	1 832	3 175	926	184	25 952	27 882
47	Cotone e cascami di cotone	591 818	886 325	1 024 909	553 946	1 538 339	265 553	25 483 705	69 382 330
48	Filati di cotone	—	3	—	—	—	—	30	—
49	Tessuti e manufatti di cotone	943	11 539	4 676	1 954	1 814	3 164	129 019	208 003
50	Lane sudice.	—	215 201	173 469	35 034	1 104	—	1 650 502	55 404
51	Lane lavate, tinte, ecc., cascami e borra di lana	113	15 034	5 560	4 800	224	155	445 339	40 114
52	Crino, pelo e setole.	561	—	718	2 066	2 998	1 384	309 777	570 643
53	Filati di lana	—	127	170	—	1	—	—	194
54	Tessuti e manufatti di lana, crino e pelli	116	14 455	5 303	1 296	408	1 040	61 543	32 452
55	Bozzoli	—	394	1 134	—	—	—	—	—
56	Seta tratta e filati di cascami di seta	—	—	44	102	31	—	34 455	11 532
57	Cascami di seta	—	1 241	—	338	3 367	—	8 424	112 695
58	Tessuti e manufatti di seta	154	382	1	3	14	1 419	734	4 364
59	Fibre artificiali e cascami	46	—	—	247	1 090	109	7 194	385 445
60	Tessuti e manufatti di fibre artificiali	7	911	105	19	1 792	54	2 224	235 876
61	Minerali metallici, cenere e scorie	5 280	71 282	12 887	19 809	2 627	9 105	19 202	201 815
62	Rottami di ferro, ghisa e acciaio	4 034 833	6 087	12 035	2 382	706	149 668	3 741	6 598
63	Ferro, ghisa e acciaio, greggi e semilavorati.	106 412	602 722	979 073	1 323 299	1 029 635	12 442	9 100 275	12 758 225
64	Lavori di ferro, ghisa e acciaio	3 366	145 123	469 496	395 150	58 853	3 441	2 330 774	1 804 525
65	Rottami di rame e sue leghe	—	14 008	—	929	6 576	—	26 412	164 164
66	Rame e sue leghe, greggi e semilavorati.	177 181	197 804	238 792	170 781	152 524	76 187	5 283 704	4 498 154
67	Lavori di rame e sue leghe	196	—	629	7 138	991	363	303 774	152 766
68	Alluminio e sue leghe, greggi e semilavorati.	—	105	18 141	13 680	5 751	—	290 596	136 700
69	Lavori di alluminio e sue leghe	6	2	16	35	330	9	6 205	58 395
70	Nichelio e sue leghe, greggi e semilavorati	149	10 685	2 003	1 096	2 126	876	92 612	206 149
71	Lavori di nichelio e sue leghe	4	—	10	1	7	26	832	5 566
72	Piombo e sue leghe, greggi e semilavorati.	4 060	2	9 954	10 255	8 531	546	186 101	160 027
73	Lavori di piombo e sue leghe	—	—	—	—	4	—	—	463
74	Stagno e sue leghe, greggi e semilavorati	—	852	54	53	343	—	6 155	41 170
76	Zinco e sue leghe, greggi e semilavorati	715	1	6 094	2 439	6 235	101	35 627	98 757
77	Lavori di zinco e sue leghe	—	—	—	18	4	—	4 361	1 496
78	Mercurio	1	—	—	—	—	1	—	—
79	Altri metalli comuni, greggi e semilavorati	3	667	298	40	262	10	22 059	108 350
80	Lavori di altri metalli comuni	6	1	7	30	130	64	16 545	93 124
81	Lavori diversi di metalli comuni non nominati	1	7	4	5	24	7	1 359	1 471
82	Macchine ed apparecchi e loro parti	18 403	3 488	11 938	23 048	121 837	41 529	2 317 130	14 626 633
83	Utensili e strumenti per arti e mestieri e per l'agricoltura.	539	167	794	1 067	11 779	2 269	201 022	1 415 621
84	Strumenti scientifici e loro parti	690	137	923	1 551	5 936	13 959	874 235	3 736 369
85	Orologi e loro parti	—	—	—	—	—	15	2	63
87	Autoveicoli	4 926	37 550	5 861	2 485	8 794	4 622	131 187	532 548
88	Motocicli e velocipedi.	93	1 185	495	105	232	6	—	—
89	Altri veicoli da strade comuni e ferrate esclusi gli autoveicoli, i motocicli ed i velocipedi	2	9	7	10	6	3	1 115	1 071
90	Aeromobili.	1	1	208	168	733	—	5 560	53 266
91	Navi, rimorchiatori e draghe	77	1 500	3 254 033	1 431 466	457 409	177	13 943 276	1 730 605
92	Parti staccate ed accessori di veicoli	8	210	694 269	243 953	77 834	—	—	—
93	Marmo e alabastro greggi	6 303	4 770	1 902	4 262	14 123	3 655	117 731	802 518
94	Marmo e alabastro lavorati	1	—	—	—	2	3	—	448
95	Pietre e minerali non metallici greggi e semilavorati (esclusi: marmi, zolfo, bitumi, carbone e fosfati)	—	—	—	—	1	—	—	2
96	Lavori di pietre e di minerali non metallici (escluso il marmo)	2 957	13 625	27 391	11 680	23 160	590	129 406	318 046
97	Zolfo e minerali di zolfo	1 264	25 320	42 750	11 855	18 697	1 965	290 059	570 462
98	Bitumi solidi e asfalto	25 464	284 649	746 668	78 466	4 783	1 546	247 588	28 349
99	Carbon fossile	—	46 343 578	71 792 838	52 605 627	36 481 138	—	61 602 159	42 680 581
100	Carbon coke.	7 622	1 403 235	723 101	186 911	270 179	299	521 991	766 704
101	Fosfati minerali	660 941	170	218 938	1 099 226	164 501	11 499	888 137	143 998
102	Laterizi e materiali refrattari	183	60	25 864	42 920	57 131	26	166 907	339 657
103	Calce, cemento e gesso.	—	—	4	298	1 249	—	2 304	9 719
104	Prodotti delle industrie ceramiche	30	2	13	18	39	132	1 266	1 948
105	Lastre di vetro e di cristallo	—	9	14	6	1	—	1 294	92
106	Lavori di vetro e di cristallo	8	1 031	541	725	1 154	52	31 148	106 970
107	Legno comune, rozzo, sgrossato, squadrato o segato per il lungo	272 972	5 195	290 301	108 469	109 460	25 537	373 826	770 624
108	Legno comune in tavole, travi, assi, celle, fogli, ecc.	1 864	87	41	—	1 175	833	—	13 411
109	Legno fino.	12 099	2 128	18 688	10 038	31 253	2 000	89 728	359 661
110	Legno a compensazione.	168	—	—	—	—	102	—	—
111	Legna da fuoco e carbone di legna	—	122	203	65	45	—	198	83

AMERICA

segue: Stati Uniti (Imp.)

segue: TAV. XVI

N. d'ordine	GRUPPI MERCEOLOGICI	QUANTITÀ — Quintali					VALORE — Migliaia di lire		
		1939	1946	1947	1948	1949	1939	1948	1949
112	Lavori di legno	911	80	1 573	204	667	166	9 921	115 403
113	Sughero greggio e lavorato	30	—	—	—	—	29	—	—
114	Materie da intreccio, greggie e semilavorate	—	73	21	298	611	—	12 940	36 780
115	Lavori di materie da intreccio	23	—	1	—	52	—	—	362
116	Materie da intaglio e da intarsio, greggie e semilavorate	—	—	—	—	—	—	—	—
117	Lavori di materie da intaglio e da intarsio	403	2 720	7 397	9 180	32 871	85	276 737	1 299 449
118	Oli minerali greggi e residui della loro lavorazione	25	12	234	500	1 106	130	31 482	91 034
118	Benzina	7 943 436	6 006 687	9 109 300	362 157	803 073	199 334	496 796	1 306 211
120	Acqua ragia minerale	263 867	1 747 479	1 870 587	300 115	71 297	19 920	823 550	290 848
120	Petrolio	—	15 124	208 104	20	301	—	89	2 766
121	Oli da gas	11 324	563 168	624 841	58 880	8 488	449	104 769	16 502
122	Oli lubrificanti	58 755	1 447 615	1 762 100	168 586	30 678	2 145	282 853	56 568
123	Essenza di trementina ed altri oli di resina	367 746	142 814	1 332 207	492 990	736 045	36 656	3 680 493	5 260 539
124	Oli di catrame e derivati	12 703	6 689	5 228	9 708	34 534	2 998	105 920	376 539
125	Paraffina, cerecina e vaselina	84 641	44 475	52 364	40 173	34 220	6 079	325 062	197 734
126	Gomme, resine e balsami naturali	157 120	18 363	123 178	65 696	98 790	26 190	988 447	1 023 277
128	Oli essenziali, essenze e terpeni degli oli essenziali	14 091	37 977	61 925	40 851	111 641	1 901	493 139	1 190 415
129	Profumi	26	330	126	290	2 680	323	17 465	98 982
130	Saponi	3	25 106	41 816	24 423	40 026	4	415 518	746 211
131	Prodotti chimici inorganici	2 342	55 859	40 242	23 443	24 802	363	380 546	525 256
132	Concimi	1 185	345 148	454 065	6 517	6 192	2	4 956	344
133	Prodotti chimici organici	1 128	18 178	36 020	80 154	121 064	2 346	2 322 146	3 508 143
134	Generi medicinali e prodotti farmaceutici	458	5 742	13 016	5 357	16 542	527	2 136 498	5 405 514
135	Generi per tinta e per concia	87	14 205	479	160	346	44	4 199	6 178
136	Terre coloranti	—	—	—	—	—	—	—	—
137	Colori, lacche e vernici	417	2 155	3 248	4 661	10 003	1 611	885 642	2 204 880
138	Matite, inchiostri, lucidi, neri e colle	31 596	7 537	86 383	66 996	68 093	7 370	1 053 128	1 174 026
139	Pelli crude, non buone da pellicceria	—	3 429	28 574	15 465	30 940	—	456 604	916 314
140	Pelli crude da pellicceria	4	323	357	112	176	122	27 807	36 934
141	Pelli conciate col pelo (esclusi i gruppi, le croste e le parti di pelli)	4	1	20	89	439	1 070	4 785	14 549
142	Pelli conciate senza pelo	508	6	116	750	1 461	4 769	162 060	457 788
143	Lavori in pelle	14	23	71	5	3	85	6 273	2 663
144	Gomma elastica e residui	1 296	29 155	110 940	47 039	5 343	1 215	1 403 362	191 040
145	Lavori di gomma	473	32 478	45 021	6 517	4 446	1 360	290 940	161 036
146	Pasta per la fabbricazione della carta	7 581	378	119 190	80 525	2 911	841	1 120 241	32 415
147	Cellulosa per la fabbricazione delle fibre tessili artificiali	5	—	—	627	36 979	1	7 730	453 335
148	Carta e cartoni	362	5 760	4 203	4 008	4 218	428	123 327	216 971
149	Lavori di carta e cartone	12 073	5 787	2 696	202	373	2 487	10 425	66 684
150	Prodotti delle arti grafiche	179	221	564	746	1 242	429	42 246	99 657
151	Strumenti musicali e loro parti	7	—	—	12	2	55	3 202	419
152	Pietre e metalli preziosi kg	1	4	351	121	23 253	58	10 394	348 182
153	Lavori di pietre e di metalli preziosi	19	—	47	84	1 336	24	6 005	40 118
154	Calzature di pelle	115	3 574	6 186	1 595	6	727	20 482	911
155	Calzature di gomma	19 007	510 687	751 792	175 230	738	—	—	—
156	Cappelli e berretti	11	3 251	336	1	—	32	18	—
157	Bottoni	1 963	607 548	99 659	80	—	—	—	—
158	Ombrelli e loro parti	112	—	14	60	1	—	—	—
159	Balocchi	—	—	8	14	—	—	230	—
160	Mercerie (esclusi i bottoni)	12	—	1	3	17	29	776	2 565
161	Semi non oleosi	57	36	1 987	80	141	231	14 554	28 107
162	Fiori freschi, piante vive e prodotti vegetali n. n.	8	—	12 815	1 249	995	29	50 381	17 397
163	Budella	2	967	268	36	201	4	—	402
164	Lampade elettriche e materiale elettrico	1 796	15	108	683	1 107	636	7 336	30 162
165	Pellicole per fotografia e per cinematografia	267	163	494	964	5 278	489	151 755	720 676
166	Stracci	59	481	726	1 189	605	1 107	722 315	650 377
167	Altre merci	16 097	25 836	88 662	103 966	216 620	3 258	1 241 971	3 039 458
	TOTALE IMPORTAZIONE						2 849	599 115	939 466
							799 100 317 701 235 311 041 066		

Esportazione

1	Equini	—	—	11	9	15	—	6 333	1 343
4	Carni fresche e congelate (compresi gli animali morti)	—	—	2	3	7	—	—	—
5	Carni preparate, estratti di carne, brodi e minestre	—	—	—	—	13	—	—	1 665
		2 387	—	2	255	975	3 690	34 371	106 410

N. d'ordine	GRUPPI MERCEOLOGICI	QUANTITÀ — Quintali					VALORE — Migliaia di lire		
		1939	1946	1947	1948	1949	1939	1948	1949
		6	Uova di volatili	—	—	—	—	28	—
8	Formaggi	116 639	6 251	13 876	45 673	42 401	121 963	3 741 186	3 212 928
9	Latte e prodotti caseari	829	—	—	152	326	446	5 925	14 910
10	Prodotti della pesca	7 428	46	515	2 400	2 173	7 631	88 704	95 897
13	Zucchero invertito, glucosio e melasso	—	—	—	83 000	—	—	229 080	—
14	Prodotti dolciari	6 338	54	698	2 238	1 303	5 904	179 855	103 351
15	Amidi, fecole, lieviti e prodotti simili	—	—	—	—	—	—	—	—
16	Cacao	420	352	1 580	12 085	6 113	251	402 524	185 579
17	Tè, droghe e spezie	350	—	—	1	—	2	131	—
21	Riso	2 650	422	47	66	58	279	3 108	4 620
22	Farine di cereali e semolino	—	—	—	—	—	580	—	—
23	Paste di frumento	2 215	—	—	10	149	4	340	1 560
24	Legumi secchi	944	—	248	11 482	5 374	1 063	—	568
26	Ortaggi e legumi freschi	18 975	7 363	341	42 676	25 222	1 686	136 192	68 130
27	Agrumi	9 846	317	1 462	26 988	60 077	1 554	193 476	377 030
28	Altre frutta fresche	4 529	16 856	33 702	21 901	5 562	1 161	482 192	102 950
29	Frutta secca	20 068	57 352	34 417	37 112	5 610	14 572	1 681 974	276 395
30	Castagne	50 456	26 867	81 482	79 661	71 910	10 170	992 683	731 962
31	Frutta, legumi e ortaggi preparati	223 219	83 622	93 446	134 639	105 389	42 557	1 344 094	1 154 028
32	Conserva di pomodoro	34 851	3 551	5 773	9 519	4 190	12 359	136 437	84 698
33	Birra	—	—	—	—	24	—	—	682
34	Vini e vermut	45 504	37 190	14 783	29 173	15 839	23 731	1 065 904	592 386
36	Bevande spiritose	350	4	641	307	466	468	26 818	35 265
38	Tabacchi greggi	12 846	—	2	250	10 180	4 189	19 169	311 909
39	Tabacchi lavorati	80	193	1	21	20	406	3 530	3 597
40	Semi e frutti oleosi e loro residui	3 122	5 182	1 751	3 410	1 357	686	66 303	18 923
41	Oli e grassi animali	—	—	—	—	203	—	—	2 372
42	Oli e grassi vegetali (escluso l'olio di oliva alimentare)	71	327	—	16 151	11 297	170	381 267	221 350
43	Olio di oliva alimentare	97 991	19 069	12 852	79 569	33 933	59 949	4 853 673	1 820 596
44	Canapa, lino, juta ed altri vegetali filamentosi (escluso il cotone)	5 834	651	124	3 685	4 189	4 079	43 888	40 317
45	Filati di canapa, lino, juta	1 664	326	500	2 325	136	1 477	14 262	7 923
46	Tessuti e manufatti di canapa, lino, juta	39 069	7 332	11 396	38 018	12 508	18 347	840 889	332 664
47	Cotone e cascami di cotone	—	2 840	2 106	7 934	21 815	—	78 200	226 712
48	Filati di cotone	51	1 194	971	1 864	738	82	202 521	38 764
49	Tessuti e manufatti di cotone	10 991	4 101	3 190	8 303	1 672	18 591	893 846	383 270
50	Lane sudice	6 546	1 736	2 114	3 897	2 571	3 016	160 174	70 407
51	Lane lavate, tinte, ecc., cascami e borra di lana	589	695	4 488	8 697	2 541	387	423 379	103 165
52	Crino, pelo e setole	223	1 658	1 840	5 147	1 104	381	361 996	41 341
53	Filati di lana	2	2 321	2 906	4 724	111	3	1 502 451	27 709
54	Tessuti e manufatti di lana, crino e pelli	5 820	1 411	3 822	2 733	1 788	25 230	1 327 617	907 348
55	Bozzoli	—	—	—	—	—	—	—	46
56	Seta tratta e filati di cascami di seta	4 501	11 184	2 259	2 571	489	44 285	985 807	188 218
57	Cascami di seta	287	10	—	—	53	954	—	19 932
58	Tessuti e manufatti di seta	736	—	310	957	759	6 471	991 652	1 172 251
59	Fibre artificiali e cascami	52 492	22 835	7 110	25 790	847	38 959	2 469 858	89 095
60	Tessuti e manufatti di fibre artificiali	37 433	9 177	1 625	5 862	3 222	50 143	1 244 726	587 734
61	Minerali metallici, cenere e scorie	—	—	242 740	270 925	5	—	679 167	8
62	Rottami di ferro, ghisa e acciaio	—	—	—	33 698	—	—	40 554	—
63	Ferro, ghisa e acciaio, greggi e semilavorati	1 580	21	451	15 268	—	212	152 655	365
64	Lavori di ferro, ghisa e acciaio	1 622	1 659	822	25 234	1 768	586	115 690	56 758
65	Rottami di rame e sue leghe	—	—	—	999	1 377	—	8 347	7 839
66	Rame e sue leghe, greggi e semilavorati	—	—	—	—	—	—	—	—
67	Lavori di rame e sue leghe	15	16	125	13 138	2 652	165	268 212	61 446
68	Alluminio e sue leghe, greggi e semilavorati	85	11	243	328	862	242	19 650	69 234
69	Lavori di alluminio e sue leghe	1	—	—	—	—	4	1 266 915	902 791
70	Nichelio e sue leghe, greggi e semilavorati	31	6 911	16 592	61 089	31 340	107	63 977	35 250
71	Lavori di nichelio e sue leghe	—	—	—	1 000	—	—	29 900	—
72	Piombo e sue leghe, greggi e semilavorati	4	—	2	1 361	30	24	67 725	6 702
73	Lavori di piombo e sue leghe	—	—	—	—	—	—	—	—
75	Lavori di stagno e sue leghe	40	—	183	222 058	19 312	—	5 284 951	582 663
76	Zinco e sue leghe, greggi e semilavorati	5	—	—	—	—	—	—	915
77	Lavori di zinco e sue leghe	—	—	—	—	—	—	—	2
78	Lavori di zinco e sue leghe	2	1 016	—	17 464	—	—	292 578	—
79	Mercurio	293	7	—	—	—	1	2	13
80	Altri metalli comuni, greggi e semilavorati	293	3 949	517	2 225	1 035	1 598	199 503	108 646
81	Lavori di altri metalli comuni	100	66	—	1 395	400	139	62 896	7 130
82	Lavori diversi di metalli comuni non nominati	90	4	8	38	8	281	559	4 165
83	Macchine ed apparecchi e loro parti	11	141	933	136	107	61	43 951	23 603
83	Utensili e strumenti per arti e mestieri e per l'agricoltura	849	2 489	2 524	11 077	6 431	1 731	1 191 178	1 106 553
		41	48	212	657	418	81	31 763	47 775

AMERICA

segue: Stati Uniti (Esp.)

segue: TAV. XVI

N. d'ordine	GRUPPI MERCEOLOGICI	QUANTITÀ — Quintali					VALORE — Migliaia di lire		
		1939	1946	1947	1948	1949	1939	1948	1949
84	Strumenti scientifici e loro parti	38	72	24	57	116	261	59 984	88 768
85	Orologi e loro parti	59	16	31	15	5	11 917	4 158
87	Autoveicoli	45	355	587	9 324	418	237	368 188	63 185
88	Motocicli e velocipedi	n. 5	55	78	264	47
89	Altri veicoli da strade comuni e ferrate esclusi gli autoveicoli, i motocicli ed i velocipedi	n. 537	123	202	216	220	191	23 429	32 933
91	Navi, rimorchiatori e draghe	t.s.t.l. 130 480	3	4	10	56	4	1 153	1 576
92	Parti staccate ed accessori di veicoli	20 910	..	48 015	47 912
93	Marmo e alabastro greggi	49	209	358	230	2 268	561	8 454	35 983
94	Marmo e alabastro lavorati	104 284	145 439	147 648	149 579	124 518	2 496	236 156	137 527
95	Pietre e minerali non metallici, greggi e semilavorati (esclusi: marmi, zolfo, bitumi, carbone e fosfati)	26 885	14 614	17 186	19 712	17 320	6 822	329 488	240 022
96	Lavori di pietre e di minerali non metallici (escluso il marmo)
97	Zolfo e minerali di zolfo	2	..	10 073	..	10	65
98	Bitumi solidi e asfalto	19 516	45 494	303	1 030
102	Laterizi e materiali refrattari	4	1	486	1	86	1 450
103	Calce, cemento e gesso	7 482	5	115	27	297	667	1 838	12 244
104	Prodotti delle industrie ceramiche	11 772	6 847	16 056	21 108	18 627	8 360	1 095 696	1 224 984
105	Lastre di vetro e di cristallo	4 300	423	59	21
106	Lavori di vetro e di cristallo	1 988	1 807	2 167	1 374	1 536	3 196	172 988	209 329
107	Legno comune, rozzo, sgrossato, squadrato o segato per il lungo	2 014	1 092	315	53	..	8 208	1 388
108	Legno comune in tavole, travi, assicelle, fogli, ecc.	216	207
109	Legno fino	28 508	17 159	19 372	30 550	12 637	7 060	774 498	256,281
110	Legno a compensazione	774	233	58	..
111	Legna da fuoco e carbone di legna	128	..	359	7	..	69	179	..
112	Lavori di legno	3 408	4 978	4 689	4 465	4 396	4 724	475 337	412 865
113	Sughero greggio e lavorato	23 021	29 517	11 309	22 105	8 638	1 353	76 119	37 872
114	Materie da intreccio, greggie e semilavorate	530	7 223	6 537	13 682	293	2 662	315 082	43 435
115	Lavori di materie da intreccio	145	453	264	2 668	1 019	778	130 979	275 536
116	Materie da intaglio e da intarsio, greggie e semilavorate	326	203	163	68	108	273	2 075	4 432
117	Lavori di materie da intaglio e da intarsio	146	137	378	222	174	455	24 678	23 631
120	Acqua ragia minerale	9
123	Oli lubrificanti	8	2
124	Essenza di trementina ed altri oli di resina	14	1	57
127	Gomme, resine e balsami naturali	5 982	62	2	13	8	3 513	472	272
128	Oli essenziali, essenze e terpeni degli oli essenziali	1 611	1 716	612	1 820	1 645	18 872	703 028	664 575
129	Profumi	17	2	3	3	4	179	2 487	1 467
130	Saponi	3 275	1 625	118	..
131	Prodotti chimici inorganici	25 018	2	2 040	67 706	378	2 094	642 402	16 887
132	Concimi
133	Prodotti chimici organici	26 274	15 019	23 372	42 460	14 045	10 536	435 336	159 678
134	Generi medicinali e prodotti farmaceutici	19 151	10 661	22 538	18 571	10 779	5 406	241 388	166 864
135	Generi per tinta e per concia	25 129	4 078	6 313	3 686	4 753	3 188	16 813	31 918
136	Terre coloranti	12 904	6 365	4 438	2 183	1 353	1 463	13 659	7 613
137	Colori, lacche e vernici	235	336	181	..	160	118	..	17 066
138	Matite, inchiostri, lucidi, neri e colle	7	210	7	274	25	4	7 891	946
139	Pelli crude, non buone da pellicceria	3 874	2 241	3 051	6 420	3 213	3 804	285 800	71 750
140	Pelli crude da pellicceria	4 809	14 607	3 170	4 811	4 204	4 756	298 415	83 972
141	Pelli conciate col pelo (esclusi i graponi, le croste e le parti di pelli)	74	868	323	163	73	49	6 300	14 716
142	Pelli conciate senza pelo	542	6	4	71	83	5 912	10 909	8 093
143	Lavori in pelle	204	146	119	425	323	1 748	102 974	129 314
144	Gomma elastica e residui	3 443	9 976
145	Lavori di gomma	18	52	91	301	2 219	83	23 870	22 968
146	Pasta per la fabbricazione della carta	610	4 364
147	Cellulosa per la fabbricazione delle fibre tessili artificiali	2	1
148	Carta e cartoni	2 185	93	423	6 697	159	1 751	115 553	11 417
149	Lavori di carta e cartone	428	111	513	610	482	421	55 766	41 706
150	Prodotti delle arti grafiche	2 141	702	886	901	967	2 788	135 674	178 921
151	Strumenti musicali e loro parti	1 879	3 899	3 614	5 686	4 772	21 445	2 234 195	1 828 144
152	Pietre e metalli preziosi	119	202	62	20	..	7 839	14 300
153	Lavori di pietre e di metalli preziosi	473	203	89	319	33	496	14 672	11 839
154	Calzature di pelle	256	3	75	61	358	1 937	35 372	123 993
155	Calzature di gomma	paia 63 969	588	12 682	10 567	78 221	..	15 854	781
156	Cappelli e berretti	paia 4 411	18 080	73 198	35 995	1 278
		n. 4 114 843	3 000	1 805	1 350	560	25 933	692 936	307 554
			2 720 415	1 369 990	1 030 511	432 046			

AMERICA

segue: Uruguay (Imp.)

segue: TAV. XVI

N. d'ordine	GRUPPI MERCEOLOGICI	QUANTITÀ — Quintali					VALORE — Migliaia di lire		
		1939	1946	1947	1948	1949	1939	1948	1949
58	Tessuti e manufatti di seta	..	—	—	—	—	..	—	—
59	Fibre artificiali e cascami	..	—	—	—	—	..	—	—
62	Rottami di ferro, ghisa e acciaio	—	9	—	—	—	—	—	—
64	Lavori di ferro, ghisa e acciaio	3	—	—	—	—	..	—	—
95	Pietre e minerali non metallici greggi e semilavorati (esclusi marmi, zolfo, bitumi, carbone e fosfati)	—	—	28	30	—	—	6	—
107	Legno comune, rozzo, sgrossato, squadrato o segato per il lungo	350	—	—	—	—	61	—	—
109	Legno fino	—	—	—	19	—	—	161	—
112	Lavori di legno	2	—	—	—	—	3	—	—
116	Materie da intaglio e da intarsio greggie e semilavorate	3 217	—	133	683	214	599	5 148	2 117
132	Concimi	484	—	—	—	—	47	—	—
133	Prodotti chimici organici	—	—	442	—	478	—	—	7 633
134	Generi medicinali e prodotti farmaceutici	—	—	—	—	—	—	3 545	3 810
139	Pelli crude, non buone da pellicceria	34 008	1 362	17 911	16 656	17 729	17 757	501 138	661 788
140	Pelli crude da pellicceria	2	—	373	—	—	..	—	—
142	Pelli conciate con pelo	5	3	6	—	344	34	—	9 574
144	Gomma elastica e residui	—	—	—	666	—	—	4 301	—
150	Prodotti delle arti grafiche	..	—	—	—	—	..	—	—
152	Pietre e metalli preziosi	..	—	—	3	—	..	207	—
154	Calzature di pelle	..	—	—	—	—	..	—	—
156	Cappelli e berretti	..	—	—	—	—	..	—	—
163	Budella	897	—	28	225	128	273	3 241	2 789
166	Stracci	—	685	—	448	98	—	5 495	474
167	Altre merci	—	—	—	—	—	115	—	—
TOTALE IMPORTAZIONE							112 563	4 379 134	5 342 939

Esportazione

5	Carni preparate, estratti di carne, brodi e minestre	1	—	—	—	—	1	—	—
8	Formaggi	108	—	—	—	—	146	—	—
10	Prodotti della pesca	212	44	18	4	24	291	254	2 697
12	Zucchero	20 336	—	—	—	—	1 958	—	—
14	Prodotti dolciari	49	—	1	—	1	64	—	55
15	Amidi, fecole, lieviti e prodotti similari	8	—	—	—	—	8	—	—
16	Cacao	12	—	—	—	—	14	—	—
17	Tè, droghe e spezie	1	—	1	—	—	16	—	—
20	Granoturco	—	—	—	—	1	—	—	10
23	Paste di frumento	16	—	—	—	—	11	—	—
24	Legumi secchi	40	—	—	—	—	17	—	—
28	Altre frutta fresche	—	2	—	—	—	—	—	—
29	Frutta seche	1 795	1 917	—	1 541	2 146	1 080	50 561	78 272
30	Castagne	291	—	165	—	52	69	—	818
31	Frutta, legumi e ortaggi preparati	18	58	9	11	698	33	895	6 452
32	Conserva di pomodoro	43	—	—	—	—	16	—	—
34	Vini e vermut	481	345	385	29	136	314	623	4 725
36	Bevande spiritose	375	17	3	8	8	335	572	783
37	Sale marino e salgemma	278 030	112 670	51 000	60 960	88 392	1 017	15 746	23 380
39	Tabacchi lavorati	67	—	4	—	—	279	—	—
40	Semi e frutti oleosi e loro residui	—	—	—	—	543	—	—	10 439
41	Oli e grassi animali	—	—	—	—	29	—	—	571
42	Oli e grassi vegetali (escluso l'olio di oliva alimentare)	—	1	1	—	1 350	—	—	26 714
43	Olio di oliva alimentare	11 871	—	1 236	—	—	7 335	—	—
44	Canapa, lino, juta ed altri vegetali filamentosi (escluso il cotone)	8	—	—	200	500	11	8 486	17 101
45	Filati di canapa, lino, juta	1 128	758	1 810	166	309	941	14 723	19 330
46	Tessuti e manufatti di canapa, lino, juta	13 127	459	345	786	39	4 929	32 523	1 990
47	Cotone e cascami di cotone	208	—	—	550	500	147	23 940	24 738
48	Filati di cotone	5 476	806	234	1 079	80	6 525	133 834	40 392
49	Tessuti e manufatti di cotone	11 771	1 331	1 288	294	170	18 333	72 421	35 325
52	Crino, pelo e setole	—	14	4	7	—	—	3 163	—
53	Filati di lana	—	—	20	..	—	—	15	—
54	Tessuti e manufatti di lana, crino e pelli	894	54	169	149	11	4 293	62 792	3 917
56	Seta tratta e filati di cascami di seta	107	34	9	1	144	1 071	890	33 663
57	Cascami di seta	—	—	—	—	60	—	—	7 116
58	Tessuti e manufatti di seta	76	38	40	2	6	773	2 913	5 600
59	Fibre artificiali e cascami	1 585	1 135	923	1 528	174	2 444	184 598	12 984
60	Tessuti e manufatti di fibre artificiali	4 558	1 772	942	49	275	13 885	13 734	53 336

N. d'ordine	GRUPPI MERCEOLOGICI	QUANTITÀ — Quintali					VALORE — Migliaia di lire		
		1939	1946	1947	1948	1949	1939	1948	1949
63	Ferro, ghisa e acciaio, greggi e semilavorati.	4 901	2 257	2 360	10	—	750	345	—
64	Lavori di ferro, ghisa e acciaio	402	3 292	2 658	6 021	2 949	315	135 761	88 429
66	Rame e sue leghe, greggi e semilavorati	1	—	205	136	—	1	6 594	—
67	Lavori di rame e sue leghe	8	12	38	70	9	22	11 627	1 708
69	Lavori di alluminio e sue leghe	—	—	14	19	—	—	586	—
70	Nichelio e sue leghe, greggi e semilavorati	—	—	—	5	—	—	270	—
71	Lavori di nichelio e sue leghe	—	—	—	6	—	—	1 174	—
72	Piombo e sue leghe, greggi e semilavorati	—	—	—	1 000	—	—	24 035	—
73	Lavori di piombo e sue leghe	14	—	17	53	—	32	6 316	—
74	Stagno e sue leghe, greggi e semilavorati	—	—	—	—	—	—	—	—
76	Zinco e sue leghe, greggi e semilavorati	—	250	400	—	—	—	—	—
77	Lavori di zinco e sue leghe	3	—	45	—	—	1	—	—
79	Altri metalli comuni, greggi e semilavorati.	4	—	—	—	—	4	—	—
80	Lavori di altri metalli comuni	—	—	18	1	—	—	575	—
81	Lavori diversi di metalli comuni non nominati	—	29	93	9	1	—	1 217	544
82	Macchine ed apparecchi e loro parti	2 306	2 703	15 912	24 708	21 233	3 982	1 990 422	1 939 870
83	Utensili e strumenti per arti e mestieri e per l'agricoltura	173	62	1 226	749	74	134	76 078	8 436
84	Strumenti scientifici e loro parti	42	14	100	50	18	367	23 742	10 586
85	Orologi e loro parti	—	6	27	—	—	—	—	—
87	Autoveicoli	2 298	848	3 289	1 823	2 847	2 905	52 842	225 932
88	Motocicli e velocipedi	274	113	307	41	273	—	—	—
		121	576	1 398	132	63	218	5 212	10 297
		722	3 590	9 225	178	833	—	—	—
89	Altri veicoli da strade comuni e ferrate esclusi gli autoveicoli, i motocicli ed i velocipedi	—	—	—	343	242	—	3 853	2 460
92	Parti staccate ed accessori di veicoli	95	236	217	208	40	197	26 111	7 515
93	Marmo e alabastro greggi	616	—	837	1 865	423	19	4 289	920
94	Marmo e alabastro lavorati	2 202	2 534	5 338	1 079	2 171	154	2 432	10 051
95	Pietre e minerali non metallici greggi e semilavorati (esclusi: marmi zolfo bitumi, carbone e fosfati)	2 388	2 543	523	2 017	3 408	209	19 280	29 329
96	Lavori di pietre e di minerali non metallici (escluso il marmo)	16	—	17	14	534	23	2 818	1 725
97	Zolfo e minerali di zolfo	35 424	—	—	—	—	1 351	—	—
98	Bitumi e asfalto	247	—	—	—	—	24	—	—
102	Laterizi e materiali refrattari	145	—	—	—	—	37	—	—
103	Calce, cemento e gesso	1 859	1 000	52 306	53 995	53 000	54	17 407	14 256
104	Prodotti delle industrie ceramiche	673	1 107	6 585	1 932	4 063	185	65 354	92 476
105	Lastre di vetro e di cristallo	1 914	—	—	—	—	251	—	—
106	Lavori di vetro e di cristallo	31	28	94	223	—	57	9 888	90
107	Legno comune, rozzo, sgrossato, squadrato o segato per il lungo	10	—	—	223	—	1	1 775	—
108	Legno comune in tavole, travi, assicelle, fogli, ecc.	35	55	13	166	—	50	604	—
109	Legno fino	73	—	25	5	—	106	754	—
112	Lavori di legno	19	3	137	98	87	21	18 923	2 737
113	Sughero greggio e lavorato	—	—	11	—	—	1	—	—
114	Materie da intreccio greggie e semilavorate	9	—	4	3	—	11	1 155	—
115	Lavori di materie da intreccio	—	2	—	—	—	—	—	—
116	Materie da intaglio e da intarsio greggie e semilavorate	62	—	28	—	—	98	—	—
117	Lavori di materie da intaglio e da intarsio.	12	1	—	2	2	35	2 118	740
128	Oli essenziali, essenze e terpeni degli oli essenziali	13	30	1	—	—	139	172	—
131	Prodotti chimici inorganici	6 631	202	40	8 560	—	911	100 414	—
133	Prodotti chimici organici	979	463	40	171	1	982	5 687	101
134	Generi medicinali e prodotti farmaceutici	351	141	205	110	—	563	11 369	12
136	Terre, coloranti	225	—	80	100	—	18	575	—
137	Colori, lacche e vernici	19	—	—	34	—	65	7 776	—
138	Matite, inchiostri, lucidi, neri e colle	1	—	—	—	—	—	—	—
142	Pelli conciate senza pelo	2	—	—	—	—	36	—	—
143	Lavori in pelle	2	—	54	2	2	19	2 398	820
145	Lavori di gomma	370	—	222	28	6	660	6 143	1 358
148	Carta e cartoni	871	88	1 208	6	66	404	1 245	4 574
149	Lavori di carta e cartone	186	—	104	56	7	112	5 948	1 751
150	Prodotti delle arti grafiche	12	2	12	13	13	22	1 554	1 794
151	Strumenti musicali e loro parti	1	7	113	1	22	7	236	5 734
153	Lavori di pietre e di metalli preziosi kg	146	2	—	39	2	39	1 816	142
154	Calzature di pelle	1	—	—	—	—	2	633	—
		77	—	—	74	—	—	—	—
155	Calzature di gomma.	14	—	—	—	—	—	—	—
		7	—	—	—	—	—	—	—
156	Cappelli e berretti	5 092	211	4 966	983	1 350	100	2 889	1 430
157	Bottoni.	39	14	17	10	4	133	1 720	1 031
158	Ombrelli e loro parti	61	38	93	14	—	137	1 561	—

AMERICA

segue : Uruguay (Esp.)

segue : TAV. XVI

N. d'ordine	GRUPPI MERCEOLOGICI	QUANTITÀ — Quintali					VALORE — Migliaia di lire		
		1939	1946	1947	1948	1949	1939	1948	1949
159	Balocchi		2		—	16	4		3 652
160	Mercerie (esclusi i bottoni)	50	16	100	40	3	161	6 779	1 056
161	Semi non oleosi	10	—	230	1 173	16	15	43 131	1 251
162	Fiori freschi, piante vive e prodotti vegetali n.n.	—	—	—	2	—	—	144	—
164	Lampade elettriche e materiale elettrico	510	25	2 976	2 881	12 575	377	107 381	549 259
165	Pellicole per fotografia e per cinematografia.	1	—	10	—	3	21	—	843
167	Altre merci	—	—	—	—	—	139	116 387	2 356
	TOTALE ESPORTAZIONE						83 037	3 562 198	3 435 673

VENEZUELA

Importazione

11	Caffè crudo	9 318	801	7 203	8 729	4 001	4 072	229 406	157 858
14	Prodotti dolciari	1	—	—	—	—	—	—	—
16	Cacao	1 073	—	6 888	2 449	2 054	594	81 194	66 546
17	Tè, droghe e spezie	—	—	3	—	—	—	—	—
23	Paste di frumento	—	—	—	198	—	—	2 036	—
44	Canapa, lino, juta ed altri vegetali filamentososi (escluso il cotone)	—	—	—	10	1	—	90	12
47	Cotone e cascami di cotone	—	—	181	—	—	—	—	—
51	Lane lavate, tinte, ecc., cascami e borra di lana	—	—	17	—	—	—	—	—
58	Tessuti e manufatti di seta	—	—	—	—	—	—	—	—
64	Lavori di ferro, ghisa e acciaio	—	—	—	—	—	—	—	—
69	Lavori di alluminio e sue leghe	—	—	—	—	—	—	3	—
82	Macchine ed apparecchi e loro parti	—	—	—	—	—	5	—	—
83	Utensili e strumenti per arti e mestieri e per l'agricoltura	—	—	4	—	—	—	—	—
84	Strumenti scientifici e loro parti	—	—	—	—	—	1	20	—
90	Aeromobili	13	—	—	—	—	300	—	—
	<i>n.</i>	1	—	—	—	—	—	—	—
92	Parti staccate ed accessori di veicoli	7	—	—	—	—	35	—	—
96	Lavori di pietre e di minerali non metallici (escluso il marmo)	3	—	—	—	—	1	—	—
107	Legno comune, rozzo, sgrossato, squadrato o segato per il lungo	—	12	117	—	—	—	—	—
109	Legno fino	—	—	1 306	—	51	—	—	86
116	Materie da intaglio e da intarsio greggie e semilavorate	—	—	—	—	1 189	—	—	4 802
118	Oli minerali greggi e residui della loro lavorazione	1 689 209	—	1 400 534	1 501 200	3 124 432	33 107	2 260 633	4 404 581
119	Benzina	—	—	—	64	—	—	262	—
122	Oli da gas	—	—	—	20 767	—	—	31 740	—
127	Gomme, resine e balsami naturali	—	—	—	4	—	—	711	—
129	Profumi	—	—	—	—	—	—	—	24
130	Saponi	—	—	—	—	—	—	—	1
131	Prodotti chimici inorganici	—	—	—	51 248	—	—	60 075	—
134	Generi medicinali e prodotti farmaceutici	18	—	15	—	—	9	—	—
139	Pelli crude, non buone da pellicceria	157	—	266	2	116	105	115	2 646
140	Pelli crude da pellicceria	—	—	—	—	—	2	—	—
142	Pelli conciate senza pelo	—	—	—	—	—	—	59	—
145	Lavori di gomma	—	—	—	1	—	—	129	—
150	Prodotti delle arti grafiche	—	—	—	—	—	—	—	12
153	Lavori di pietre e di metalli preziosi	—	—	—	—	—	—	92	—
154	Calzature di pelle	—	—	—	—	—	1	—	—
	<i>pata</i>	61	—	—	—	—	—	—	—
160	Mercerie (esclusi i bottoni)	—	—	—	—	—	—	17	55
162	Fiori freschi, piante vive e prodotti vegetali n.n.	—	—	—	—	—	—	—	40
167	Altre merci	—	—	—	—	—	—	—	40
	TOTALE IMPORTAZIONE						38 232	2 666 582	4 636 703

Esportazione

1	Equini	—	—	—	—	42	—	—	8 192
	<i>n.</i>	—	—	—	—	11	—	—	—
5	Carni preparate, estratti di carne, brodi e minstre	643	—	—	268	2 357	756	29 335	203 337
8	Formaggi	269	—	—	78	293	338	7 891	27 269
10	Prodotti della pesca	159	7	103	266	778	165	29 117	62 361
14	Prodotti dolciari	438	—	151	157	386	591	11 948	40 926
15	Amidi, fecole, lieviti e prodotti similari	12	—	—	—	25	7	—	1 647

segue : TAV. XVI

segue : Venezuela (Esp.)

N. d'ordine	GRUPPI MERCEOLOGICI	QUANTITÀ — Quintali					VALORE — Migliaia di lire		
		1939	1946	1947	1948	1949	1939	1948	1949
16	Cacao.	—	—	—	—	40	3
17	Tè, droghe e spezie	—	—	3	—	9	—	—	1 224
19	Segale, orzo e avena.	—	—	—	—	4	—	—	358
21	Riso	8 595	—	—	—	—	1 212	—	—
22	Farine di cereali e semolino	4	—	—	—	—	3	—	—
23	Paste di frumento	19	—	—	—	—	15	—	—
24	Legumi secchi	—	—	—	—	369	1	—	5 493
25	Patate	—	—	—	—	4 856	—	—	19 653
26	Ortaggi e legumi freschi	—	—	—	25	1 925	—	374	25 055
28	Altre frutta fresche	—	—	2	70	28	—	1 150	393
29	Frutta secche.	208	54	13	217	372	304	7 187	13 145
30	Castagne	8	—	—	—	—	3	—	—
31	Frutta, legumi e ortaggi preparati	1 313	176	274	415	1 149	774	17 651	48 297
32	Conserva di pomodoro	176	160	288	1 471	1 217	114	42 642	37 504
34	Vini e vermut.	4 104	435	4 287	8 956	7 141	1 482	202 369	138 877
36	Bevande spiritose	461	8	65	59	223	177	2 464	8 301
42	Oli e grassi vegetali (escluso l'olio di oliva alimentare)	—	—	—	6	3	—	478	406
43	Olio di oliva alimentare	2 802	—	2 028	2 854	4 099	2 059	234 154	276 215
44	Canapa, lino, juta ed altri vegetali filamentososi (escluso il cotone)	10	—	—	—	—	4	—	—
45	Filati di canapa, lino, juta	—	135	33	—	—	—	—	—
46	Tessuti e manufatti di canapa, lino, juta	319	2	754	438	660	138	42 593	58 605
48	Filati di cotone	41	—	189	18	80	79	4 310	16 941
49	Tessuti e manufatti di cotone	2 127	158	897	2 765	3 428	4 734	490 552	505 336
52	Crino, pelo e setole	5	—	—	—	—	33	—	—
53	Filati di lana.	80	58	406	40	51	320	14 630	24 453
54	Tessuti e manufatti di lana, crino e peli	1 345	108	206	920	1 072	6 384	428 915	347 678
56	Seta tratta e filati di cascami di seta	—	1	—	—	—	—	—	—
58	Tessuti e manufatti di seta	44	427	199	35	46	1 064	36 422	77 949
59	Fibre artificiali e cascami	556	98	505	1 705	288	781	165 067	33 459
60	Tessuti e manufatti di fibre artificiali	1 317	387	542	6 480	2 722	5 505	2 023 773	634 344
63	Ferro, ghisa e acciaio, greggi e semilavorati.	5	12 051	13	1 137	2 902	3	18 149	23 448
64	Lavori di ferro, ghisa e acciaio	1 422	71	3 015	10 807	27 882	686	374 931	531 723
66	Rame e sue leghe, greggi e semilavorati	—	—	—	123	137	—	6 331	8 525
67	Lavori di rame e sue leghe	30	1	540	1 159	633	88	99 098	77 737
68	Alluminio e sue leghe, greggi e semilavorati.	—	—	—	14	162	—	819	6 919
69	Lavori di alluminio e sue leghe	5	38	180	1 011	1 171	14	76 495	75 603
71	Lavori di nichello e sue leghe	—	—	—	12	—	—	1 196	—
73	Lavori di piombo e sue leghe	—	—	—	257	142	—	12 379	12 943
74	Stagno e sue leghe, greggi e semilavorati	—	—	—	—	—	1	—	—
75	Lavori di stagno e sue leghe	7	—	1	112	14	12	2 483	555
77	Lavori di zinco e sue leghe	—	—	—	—	1	—	—	3 053
78	Mercurio	1	—	—	—	—	4	—	—
79	Altri metalli comuni, greggi e semilavorati.	—	—	—	—	12	—	3	565
80	Lavori di altri metalli comuni	5	—	—	3	17	15	1 279	1 598
81	Lavori diversi di metalli comuni n. n.	—	49	125	477	453	—	53 866	42 302
82	Macchine ed apparecchi e loro parti	1 149	106	5 108	10 157	13 239	1 294	669 082	824 738
83	Utensili e strumenti per arti e mestieri e per l'agricoltura	1	44	353	406	653	1	38 667	50 086
84	Strumenti scientifici e loro parti	42	37	242	393	305	502	104 359	100 258
85	Orologi e loro parti	—	3	3	38	20	3	9 035	5 023
87	Autoveicoli	25	152	9 615	2 435	2 942	30	41 208	73 309
88	Motocicli e velocipedi	28	23	238	88	169	—	—	—
		127	1 163	2 446	678	5 464	56	18 008	61 901
89	Altri veicoli da strade comuni e ferrate esclusi gli autoveicoli, i motocicli ed i velocipedi.	—	—	1 588	214	375	—	2 344	9 880
90	Aeromobili	121	—	—	—	—	4 422	—	—
91	Navi, rimorchiatori e draghe	7	—	—	—	—	16	—	—
		36	—	—	—	—	—	—	—
92	Parti staccate ed accessori di veicoli	81	3	608	116	486	1 961	6 832	36 988
93	Marmo e alabastro greggi	256	—	24	641	917	28	5 050	1 689
94	Marmo e alabastro lavorati	1 509	589	949	2 048	1 941	565	51 072	53 162
95	Pietre e minerali non metallici greggi e semilavorati (esclusi: marmi, zolfo, bitumi, carbone e fosfati)	183	20	8 720	416	486	34	3 089	3 037
96	Lavori di pietre e di minerali non metallici (escluso il marmo)	4 050	10 651	1	3 767	6 750	744	32 392	41 085
97	Zolfo e minerali di zolfo	25	—	—	—	—	4	—	—
98	Bitumi solidi e asfalto	35	—	—	—	—	5	—	—
102	Laterizi e materiali refrattari	—	—	—	—	2	—	—	755
103	Calce, cemento e gesso	388	—	2	41	27 365	31	376	43 169
104	Prodotti delle industrie ceramiche	17	3	1 211	5 281	6 788	40	189 260	188 921
105	Lastre di vetro e di cristallo	220	—	30	524	382	35	5 314	3 595
106	Lavori di vetro e di cristallo	12	3	221	427	815	54	44 878	104 781
107	Legno comune, rozzo, sgrossato, squadrato o segato per il lungo	—	—	—	—	67	—	—	707

AMERICA

segue: Venezuela (Esp.)

segue: TAV. XVI

N. d'ordine	GRUPPI MERCEOLOGICI	QUANTITÀ — Quintali					VALORE — Migliaia di lire		
		1939	1946	1947	1948	1949	1939	1948	1949
108	Legno comune in tavole, travi, assicelle fogli, ecc..	—	—	—	—	15	—	—	291
109	Legno fino	—	—	—	—	406	—	—	5 715
110	Legno a compensazione	—	—	—	100	—	2 013	—	—
112	Lavori di legno	157	12	728	888	1 638	164	55 656	67 528
113	Sughero greggio e lavorato	9	—	3	10	42	14	931	3 232
114	Materie da intreccio greggie e semilavorate	2	—	2	200	430	3	3 594	11 377
115	Lavori di materie da intreccio	—	—	5	7	25	—	1 319	4 595
116	Materie da intaglio e da intarsio greggie e semilavorate.	249	—	60	8	16	399	716	2 290
117	Lavori di materie da intaglio e da intarsio	2	—	16	105	291	9	22 089	34 051
123	Oli lubrificanti	—	—	—	—	1	—	—	147
127	Gomme, resine e balsami naturali	—	—	—	—	—	1	—	—
128	Oli essenziali, essenze e terpeni degli oli essenziali	3	—	—	1	5	17	263	3 087
129	Profumi.	—	—	205	6	4	1	1 597	807
130	Saponi	—	—	—	1	2	—	51	101
131	Prodotti chimici inorganici	13 839	—	6 138	7 721	569	412	131 967	7 774
133	Prodotti chimici organici	66	—	44	216	52	59	7 945	2 790
134	Generi medicinali e prodotti farmaceutici	597	30	113	166	324	2 331	36 168	49 326
136	Terre coloranti	—	—	—	—	14	—	—	336
137	Colori, lacche e vernici	19	—	—	52	15	72	811	1 129
138	Matite, inchiostri, lucidi, neri e colle	—	—	—	20	1	—	5 251	64
139	Pelli crude, non buone da pellicceria	—	—	—	—	1	—	—	199
142	Pelli conciate senza pelo	—	—	—	—	—	4	—	—
143	Lavori in pelle	12	—	—	8	8	157	3 908	3 349
145	Lavori di gomma	69	—	13	1 247	3 079	130	83 786	184 439
148	Carta e cartoni	229	—	76	37	321	232	5 985	10 282
149	Lavori di carta e cartone	65	8	41	43	53	44	1 985	4 908
150	Prodotti delle arti grafiche	236	—	73	100	217	350	15 056	27 132
151	Strumenti musicali e loro parti	8	—	30	49	64	97	13 158	22 080
152	Pietre e metalli preziosi kg	—	—	—	17	43	—	253	997
153	Lavori di pietre e di metalli preziosi	143	—	47	285	216	585	15 033	17 405
154	Calzature di pelle paia	28	—	—	2	942	1	15	7 890
155	Calzature di gomma paia	—	—	—	40	—	—	21	—
156	Cappelli e berretti n.	223	77	177	131	105	6 563	273 009	208 716
157	Bottoni.	149 480	51 428	118 398	91 986	76 555	208	14 839	26 332
158	Ombrelli e loro parti	76	2	37	63	119	—	2 574	5 671
159	Balocchi	6	7	9	16	27	30	14 042	24 776
160	Mercerie (esclusi i bottoni)	45	13	32	159	324	240	54 909	82 026
161	Semi non oleosi.	1	—	—	1	1	—	233	277
162	Fiori freschi, piante vive e prodotti vegetali n.n.	—	—	—	—	—	—	—	—
164	Lampade elettriche e materiale elettrico	865	—	3 047	6 351	3 047	654	224 316	141 311
165	Pellicole per fotografia e per cinematografia.	3	—	5	7	—	32	2 458	722
166	Stracci	—	—	—	—	100	—	—	749
167	Altre merci.	—	—	—	—	—	620	12 704	23 326
TOTALE ESPORTAZIONE							51 120	6 669 682	5 992 703

ALTRI PAESI DELL'AMERICA DEL NORD

Importazione

10	Prodotti della pesca	55 314	—	32 120	124 026	36 833	9 257	2 149 178	696 130
17	Tè, droghe e spezie	—	—	—	1	—	—	19	—
41	Oli e grassi animali	481	—	—	—	—	219	—	—
TOTALE IMPORTAZIONE							9 476	2 149 197	696 130

Esportazione

14	Prodotti dolciari.	254	—	—	—	18	83	—	1 715
37	Sale marino e salgemma	72 000	—	—	95 430	—	374	33 918	—
46	Tessuti e manufatti di canapa, lino, juta	1	—	—	—	—	—	—	—
49	Tessuti e manufatti di cotone	2	—	—	—	—	4	—	—
54	Tessuti e manufatti di lana, crino e peli	1	—	—	—	—	2	—	—
60	Tessuti e manufatti di fibre artificiali	31	—	—	—	—	78	—	—
84	Marmo e alabastro lavorati	30	—	—	—	2	19	—	175
116	Materie da intaglio e da intarsio greggie e semilavorate	—	—	—	—	—	1	—	—
148	Carta e cartoni	3	—	—	—	—	1	—	—

AMERICA

segue : TAV. XVI

segue : Altri paesi America del Nord (Esp.) — Altri paesi contin. America centr.

N. d'ordine	GRUPPI MERCEOLOGICI	QUANTITÀ — <i>Quintali</i>					VALORE — <i>Migliaia di lire</i>		
		1939	1946	1947	1948	1949	1939	1948	1949
153	Lavori di pietre e di metalli preziosi <i>kg</i>	—	—	—	5	—	—	50	—
156	Cappelli e berretti <i>n.</i>	2	—	—	—	—	8	—	—
160	Mercerie (esclusi i bottoni) <i>n.</i>	1 302	—	—	—	—	1	112	—
	TOTALE ESPORTAZIONE						571	34 080	1 890

ALTRI PAESI CONTINENTALI DELL'AMERICA CENTRALE

Importazione

16	Cacao	158	—	—	—	—	69	—	—
17	Tè, droghe e spezie	—	—	3	—	—	—	—	—
	TOTALE IMPORTAZIONE						69	—	—

Esportazione

14	Prodotti dolciari	—	—	—	4	7	—	460	740
32	Conserva di pomodoro	100	—	—	20	60	28	446	1 843
34	Vini e vermut <i>hl</i>	9	—	—	—	—	3	—	18
54	Tessuti e manufatti di lana, crino e peli	—	36	—	—	—	—	—	—
60	Tessuti e manufatti di fibre artificiali	—	26	—	—	—	—	—	—
64	Lavori di ferro, ghisa e acciaio	—	—	—	6	—	—	78	—
82	Macchine ed apparecchi e loro parti	—	—	3	—	166	—	—	10 428
85	Orologi e loro parti	—	—	—	—	—	1	—	—
92	Parti staccate ed accessori di veicoli	—	—	—	—	—	1	—	—
94	Marmo e alabastro lavorati	—	—	—	—	31	—	—	359
104	Prodotti delle industrie ceramiche	—	—	—	26	—	—	607	—
131	Prodotti chimici inorganici	3	—	—	—	—	1	—	—
150	Prodotti delle arti grafiche	—	—	—	—	—	—	—	—
153	Lavori di pietre e di metalli preziosi <i>kg</i>	—	—	—	—	—	9	—	—
159	Cappelli e berretti <i>n.</i>	3	—	—	5	—	109	2 636	—
	TOTALE ESPORTAZIONE	2 174	—	—	2 496	—	152	4 227	13 388

ALTRI PAESI INSULARI DELL'AMERICA CENTRALE

Importazione

11	Caffè crudo	1	6	2	1	—	1	18	—
12	Zucchero	—	—	—	1	—	—	11	—
14	Prodotti dolciari	—	—	—	—	—	—	9	—
36	Bevande spiritose <i>hl</i>	—	—	—	43	16	—	1 297	479
98	Bitumi solidi e asfalto	5 475	—	—	—	—	127	—	—
116	Materie da intaglio e da intarsio greggie e semilavorate	—	—	—	—	—	7	—	—
118	Oli minerali greggi e residui della loro lavorazione	—	—	49	52 489	—	—	84 961	—
119	Benzina	—	—	3 766	—	—	—	—	—
121	Petrolio	—	—	5 736	—	—	—	—	—
122	Oli da gas	—	—	920	—	—	—	—	—
130	Saponi	—	—	—	—	—	—	3	—
134	Generi medicinali e prodotti farmaceutici	—	—	—	2 204	—	—	5 025	—
	TOTALE IMPORTAZIONE						135	91 324	479

Esportazione

5	Carni preparate, estratti di carne, brodi e minestre	1	—	—	—	—	1	—	—
8	Formaggi	—	—	—	—	41	—	—	2 744
10	Prodotti della pesca	—	—	—	—	—	—	—	—
14	Prodotti dolciari	1	—	—	—	1	—	33	143
29	Frutta secche	—	30	—	—	—	—	—	—
31	Frutta, legumi e ortaggi preparati	4	—	—	—	—	7	—	—
32	Conserva di pomodoro	16	—	—	—	—	7	—	—
34	Vini e vermut <i>hl</i>	12	5	7	10	6	6	450	196
36	Bevande spiritose	—	—	—	6	—	—	149	—
46	Tessuti e manufatti di canapa, lino, juta	—	—	—	—	—	—	—	—
49	Tessuti e manufatti di cotone	—	—	—	83	3	—	35 315	898

AMERICA

segue: Altri paesi insul. America centr. (Esp.)

segue: Tav. XVI

N. d'ordine	GRUPPI MERCEOLOGICI	QUANTITÀ — Quintali					VALORE — Migliaia di lire		
		1939	1946	1947	1948	1949	1939	1948	1949
54	Tessuti e manufatti di lana, crino e pelli	5	—	3	—	—	22	—	—
58	Tessuti e manufatti di seta	—	—	13	—	—	8	1 250	—
60	Tessuti e manufatti di fibre artificiali	97	9	1	17	36	251	8 322	7 288
64	Lavori di ferro, ghisa e acciaio	—	—	—	50	3	—	3 828	927
82	Macchine ed apparecchi e loro parti	—	—	—	6	—	—	610	—
94	Marmo e alabastro lavorati	—	136	—	—	20	—	—	304
95	Pietre e minerali non metallici greggi e semilavorati (esclusi: marmi, zolfo, bitumi, carbone e fosfati)	2	—	—	—	—	—	—	—
112	Lavori di legno	—	—	—	—	—	—	—	39
113	Sughero greggio e lavorato	1	—	—	—	—	1	—	—
114	Materie da intreccio greggie e semilavorate	1	—	—	—	—	3	—	—
115	Lavori di materie da intreccio	—	—	—	—	—	—	—	—
117	Lavori di materie da intaglio e da intarsio	—	—	1	—	—	—	—	—
133	Prodotti chimici organici	5	—	—	—	—	4	—	—
143	Lavori in pelle	—	—	—	—	—	—	—	—
149	Lavori di carta e cartone	—	—	—	—	—	—	—	—
150	Prodotti delle arti grafiche	1	—	—	—	—	1	—	—
151	Strumenti musicali e loro parti	—	—	—	—	1	—	—	410
153	Lavori di pietre e di metalli preziosi kg	3	—	—	—	—	52	—	—
156	Cappelli e berretti	30	13	2	1	—	145	381	324
	<i>n.</i>	17 265	7 336	1 963	540	625	—	—	—
158	Ombrelli e loro parti	—	—	—	—	—	—	—	—
160	Mercerie (esclusi i bottoni)	—	—	1	—	1	1	—	202
165	Pellicole per fotografia e per cinematografia.	—	—	—	—	—	2	—	—
167	Altre merci	—	—	—	—	—	—	18 418	—
	TOTALE ESPORTAZIONE						511	68 756	13 466

ALTRI PAESI DELL'AMERICA DEL SUD

Importazione

13	Zucchero invertito, glucosio e melasso	89 003	—	—	—	—	2 214	—	—
16	Cacao.	—	—	12	—	—	—	—	—
17	Tè, droghe e spezie	—	—	3	—	3	—	—	85
36	Bevande spiritose	13	—	—	—	6	18	—	394
50	Lane sudice.	—	387	—	—	—	—	—	—
51	Lane lavate, tinte, ecc., cascami e borra di lana.	—	188	—	—	—	—	—	—
118	Oli minerali greggi e residui della loro lavorazione	—	—	—	—	42 574	—	—	69 052
167	Altre merci	—	—	—	—	—	—	—	269
	TOTALE IMPORTAZIONE						2 232	—	69 800

Esportazione

26	Ortaggi e legumi freschi	—	—	—	205	550	—	4 343	8 712
34	Vini e vermut.	21	4	2	—	3	17	—	144
46	Tessuti e manufatti di canapa, lino, juta	—	—	—	2	—	—	124	—
49	Tessuti e manufatti di cotone	—	5	—	—	18	—	—	2 255
53	Filati di lana	—	—	21	—	—	—	—	—
54	Tessuti e manufatti di lana, crino e pelli	16	13	14	—	—	47	—	—
58	Tessuti e manufatti di seta	—	—	—	—	4	—	—	1 434
59	Fibre artificiali e cascami	39	—	—	—	—	65	—	—
60	Tessuti e manufatti di fibre artificiali	81	4	16	64	545	200	20 373	105 211
64	Lavori di ferro, ghisa e acciaio	—	—	4	—	5	—	12	769
67	Lavori di rame e sue leghe	—	—	1	—	—	—	—	—
81	Lavori diversi di metalli comuni non nominati	—	—	—	—	5	—	—	434
82	Macchine ed apparecchi e loro parti	—	—	—	1	1	—	121	216
84	Strumenti scientifici e loro parti	—	—	—	—	1	—	—	355
85	Orologi e loro parti	—	—	—	—	1	—	302	477
92	Parti staccate ed accessori di veicoli	—	—	—	—	20	—	—	1 168
94	Marmo e alabastro lavorati	4	5	—	—	6	—	—	255
104	Prodotti delle industrie ceramiche	—	—	3	—	—	—	—	—
106	Lavori di vetro e di cristallo	—	—	—	—	—	—	—	125
114	Materie da intreccio greggie e semilavorate	—	—	—	—	—	2	—	—
128	Oli essenziali, essenze e terpeni degli oli essenziali	—	—	—	—	—	—	—	—
131	Prodotti chimici inorganici	—	—	—	—	34	—	—	1 139
133	Prodotti chimici organici	—	—	8	—	—	—	—	—
134	Generi medicinali e prodotti farmaceutici	—	—	—	—	—	1	—	—
151	Strumenti musicali e loro parti	—	—	—	—	2	—	31	665

segue : TAV. XVI

segue : Altri paesi America del Sud (Esp.)

N. d'ordine	GRUPPI MERCEOLOGICI	QUANTITÀ — Quintali					VALORE — Migliaia di lire		
		1939	1946	1947	1948	1949	1939	1948	1949
156	Cappelli e berretti n.	12	—	7	1	..	72	925	229
157	Bottoni	9 572	—	3 931	1 218	280	—	471	79
160	Mercerie (esclusi i bottoni)	—	3	1	1	..	320	143
164	Lampade elettriche e materiale elettrico	—	—	—	—	..	1	—
	TOTALE ESPORTAZIONE						408	27 022	123 810

O C E A N I A

AUSTRALIA

Importazione

4	Carni fresche e congelate (compresi gli animali morti)	—	—	—	50	93	—	1 446	2 841
5	Carni preparate, estratti di carne, brodi e minestre	—	71	6 045	15 620	..	405 901	540 450
9	Latte e prodotti caseari	—	..	152	148	1 469	—	910	45 822
11	Caffè crudo	1	—	—	—	—	1	—	—
14	Prodotti dolciari	—	—	344	—	..	11 207	—
16	Cacao	—	—	400	—	..	7 369	—
17	Tè, droghe e spezie	—	—	6	—	..	425	—
18	Frumento	5 215	—	—	297 992	296 218	331	3 555 199	4 189 413
19	Segale, orzo e avena	—	—	—	336 965	8 461	—	3 565 301	138 235
22	Farine di cereali e semolino	—	—	—	181 379	8 101	—	2 108 149	75 484
23	Paste di frumento	—	—	—	2 320	—	—	47 333	—
31	Frutta, legumi e ortaggi preparati	—	—	—	18	—	..	334	—
41	Oli e grassi animali	1 248	—	—	705	12 944	200	16 001	430 176
42	Oli e grassi vegetali (escluso l'olio di oliva alimentare)	—	—	—	—	184	—	—	3 277
47	Cotone e cascami di cotone	—	—	165	—	—	—	—	—
49	Tessuti e manufatti di cotone	—	—	—	—	26	—	—	6 050
50	Lane sudice	94 649	99 384	461 358	252 444	374 720	88 560	15 891 146	32 820 841
51	Lane lavate, tinte, ecc. cascami e borra di lana	80	10 020	42 386	76 654	81 561	131	6 733 072	8 643 211
52	Crino, pelo e setole	—	—	—	118	—	—	85 648	—
53	Filati di lana	—	97	—	18	—	—	1 597	—
54	Tessuti e manufatti di lana, crino e pelli	—	5	—	213	..	—	20 855
58	Tessuti e manufatti di seta	—	—	—	—	1	—	—
59	Fibre artificiali e cascami	—	—	—	—	..	—	—
60	Tessuti e manufatti di fibre artificiali	—	—	—	—	..	257	—
61	Minerali metallici, ceneri e scorie	—	—	296	613	7 069	—	3 962	37 411
63	Ferro, ghisa e acciaio, greggi e semilavorati	—	39 561	439 484	4 110	1 800	—	14 995	6 728
64	Lavori di ferro, ghisa e acciaio	—	—	—	70	—	—	300	—
65	Rottami di rame e sue leghe	—	—	—	—	51	—	—	1 807
66	Rame e sue leghe greggi e semilavorati	—	—	36 302	—	—	—	—	—
67	Lavori di rame e sue leghe	—	—	—	—	—	—	10	—
70	Nichelio e sue leghe, greggi e semilavorati	—	—	5 129	—	—	—	—	—
72	Piombo e sue leghe, greggi e semilavorati	1	—	—	3 564	—	..	59 853	—
85	Orologi e loro parti	—	—	—	—	3	—	—	1 205
95	Pietre e minerali non metallici greggi e semilavorati (esclusi: marmi, zolfo bitumi, carbone e fosfati)	—	141	39	18	—	—	23	—
116	Materie da intaglio e da intarsio greggie e semilavorate	—	—	267	1 914	6 809	—	25 963	101 497
125	Oli di catrame e derivati	—	—	2 225	1 880	—	—	4 737	—
127	Gomme, resine e balsami naturali	109	—	20	23	20	9	223	288
128	Oli essenziali essenze di terpeni degli oli essenziali	—	—	2	—	..	1 546	—
130	Saponi	—	—	—	—	—	—	—	—
133	Prodotti chimici organici	—	—	—	100	4 736	—	2 926	124 006
134	Generi medicinali e prodotti farmaceutici	—	—	—	—	23	—	5	626
139	Pelli crude, non buone da pellicceria	428	—	10 437	14 837	20 627	211	603 162	815 694
140	Pelli crude da pellicceria	—	141	—	—	347	—	—	47 484
142	Pelli conciate senza pelo	—	—	361	150	22	—	2 775	6 953
145	Lavori di gomma	—	—	—	3	—	—	159	—
148	Carta e cartoni	—	—	—	—	68	—	—	811
150	Prodotti delle arti grafiche	—	—	—	—	1	—	—
154	Calzature di pelle	—	—	—	—	2	—	—
156	Cappelli e berretti n.	57	—	—	—	—	—	—	—
160	Mercerie (esclusi i bottoni)	1 424	—	—	—	—	—	—	—
161	Semi non oleosi	—	—	—	—	..	—	—
162	Fiori freschi, piante vive e prodotti vegetali n.n.	4	—	2	5	6	8	204	257
163	Budella	3	—	—	—	—	—	—	—
		24	—	—	123	292	72	3 152	8 732

OCEANIA

segue: Australia (Imp.)

segue: Tav. XVI

N. d'ordine	GRUPPI MERCEOLOGICI	QUANTITÀ — Quintali					VALORE — Migliaia di lire		
		1939	1946	1947	1948	1949	1939	1948	1949
165	Pellicole per fotografia e per cinematografia.	—	—	—	—	—	—	790	—
166	Stracci.	—	—	446	1 501	2 113	—	50 440	56 099
167	Altre merci.	—	—	—	—	—	—	1 930	2 620
TOTALE IMPORTAZIONE							89 538	33 208 450	48 128 873

Esportazione

5	Carni preparate, estratti di carne, brodi e minestre	3	—	—	—	—	4	—	—
8	Formaggi	95	—	—	—	17	101	—	1 227
9	Latte e prodotti caseari	—	—	—	—	—	—	79	—
10	Prodotti della pesca	51	—	237	261	211	68	14 887	10 655
14	Prodotti dolciari.	1	—	—	—	38	4	—	4 583
15	Amidi, fecole, lieviti e prodotti similari	—	—	—	13	2	—	4 026	693
17	Tè, droghe e spezie	—	—	—	—	—	—	—	—
22	Farine di cereali e semolino.	16	—	—	—	—	2	—	—
24	Legumi secchi.	135	—	—	109	466	36	1 901	7 029
26	Ortaggi e legumi freschi	5	—	—	—	470	1	—	2 345
27	Agrumi.	447	—	—	—	—	72	—	—
28	Altre frutta fresche	—	—	—	—	510	—	—	6 690
29	Frutta secche	1 748	231	957	2 866	4 186	1 387	94 431	178 566
31	Frutta, legumi e ortaggi preparati	52	—	197	—	173	95	4 238	3 364
32	Conserva di pomodoro	75	—	—	—	—	31	—	32
34	Vini e vermut.	183	—	17	22	110	107	1 008	4 853
36	Bevande spiritose	72	—	—	38	74	79	2 645	3 133
42	Oli e grassi vegetali (escluso l'olio di oliva alimentare)	—	—	—	—	—	1	—	—
43	Olio di oliva alimentare	2 283	—	227	806	590	1 421	60 561	34 883
44	Canapa, lino, juta ed altri vegetali filamentososi (escluso il cotone)	2 066	—	—	—	241	1 669	—	6 286
45	Filati di canapa, lino, juta	—	—	30	—	7	—	—	487
46	Tessuti e manufatti di canapa, lino, juta	201	354	614	307	13	270	22 205	1 331
47	Cotone e cascami di cotone	—	—	—	—	4	—	—	755
48	Filati di cotone	189	60	254	6 235	2 099	233	743 508	216 190
49	Tessuti e manufatti di cotone	1 393	144	2 623	3 477	9 053	2 119	818 250	1 755 254
53	Filati di lana	—	—	39	50	—	—	17 350	—
54	Tessuti e manufatti di lana, crino e peli	245	70	526	184	469	302	25 264	138 976
56	Seta tratta e filati di cascami di seta	12	17	5	—	—	127	—	—
58	Tessuti e manufatti di seta	117	64	142	10	162	1 098	11 726	150 492
59	Fibre artificiali e cascami	6 767	—	1 283	2 684	2 885	7 112	345 384	312 752
60	Tessuti e manufatti di fibre artificiali	4 179	4 207	4 839	2 390	6 480	10 357	976 227	2 080 377
63	Ferro, ghisa e acciaio, greggi e semilavorati.	10	—	8	—	9 996	2	—	132 897
64	Lavori di ferro, ghisa e acciaio	112	1	5	163	335	—	20 290	38 068
66	Rame e sue leghe, greggi e semilavorati	—	—	—	—	—	—	420	311
67	Lavori di rame e sue leghe	7	—	2	3	46	20	1 321	8 657
68	Alluminio e sue leghe, greggi e semilavorati.	—	—	—	100	—	—	3 740	—
69	Lavori di alluminio e sue leghe	—	—	1	—	1	—	—	178
71	Lavori di nichelio e sue leghe	—	—	—	27	—	—	6 952	—
73	Lavori di piombo e sue leghe	—	—	—	44	—	—	3 299	289
76	Zinco e sue leghe, greggi e semilavorati	—	—	—	—	—	1	—	—
77	Lavori di zinco e sue leghe	26	—	—	—	—	17	—	—
78	Mercurio	113	—	62	9	—	567	702	—
80	Lavori di altri metalli comuni	—	—	—	—	—	2	—	—
81	Lavori diversi di metalli comuni non nominati	—	—	14	4	9	—	539	2 027
82	Macchine ed apparecchi e loro parti	600	29	449	795	1 267	1 430	186 166	318 166
83	Utensili e strumenti per arti e mestieri e per l'agricoltura	1	9	10	23	119	3	7 358	27 677
84	Strumenti scientifici e loro parti	7	—	2	23	150	105	18 197	134 032
85	Orologi e loro parti	2	9	13	43	49	10	12 154	16 715
87	Autoveicoli	609	—	552	2 195	26 548	625	132 180	1 652 114
		228	—	85	381	2 179	—	—	—
88	Motocicli e velocipedi	—	—	—	9	217	—	992	28 778
		—	—	—	6	482	—	—	—
92	Parti staccate ed accessori di veicoli	207	3	201	65	445	354	11 514	92 452
93	Marmo e alabastro greggi	13 083	2 565	1 473	470	2 764	179	1 543	6 177
94	Marmo e alabastro lavorati	7 010	1 940	9 431	4 975	2 862	912	27 040	26 950
95	Pietre e minerali non metallici greggi e semilavorati (esclusi: marmi, zolfo, bitumi, carbone e fosfati)	8 556	32	2 825	492	17 460	570	2 797	76 917
96	Lavori di pietre e di minerali non metallici (escluso il marmo)	81	—	—	—	4 694	46	—	19 924
97	Zolfo e minerali di zolfo	27 511	—	—	200	82 668	800	1 294	275 111
98	Bitumi solidi e asfalto	20	—	50	—	—	1	—	—
102	Laterizi e materiali refrattari	—	—	—	—	8 533	—	—	14 977

segue : TAV. XVI

segue : Australia (Esp.)

N. d'ordine	GRUPPI MERCEOLOGICI	QUANTITÀ — Quintali					VALORE — Migliaia di lire		
		1939	1946	1947	1948	1949	1939	1948	1949
103	Calce, cemento e gesso	307	—	—	—	25 664	19	—	44 297
104	Prodotti delle industrie ceramiche	126	—	79	44	149	165	22 531	11 459
105	Lastre di vetro e di cristallo	35	—	—	30	—	11	358	—
106	Lavori di vetro e di cristallo	230	—	38	60	267	135	7 817	31 479
107	Legno comune, rozzo, sgrossato, squadrato o segato per il lungo	—	—	75	45	—	—	1 939	82
108	Legno comune in tavole, travi, assicelle, fogli, ecc.	28	—	—	4	—	33	606	—
109	Legno fino	—	2	299	120	139	—	4 322	1 495
112	Lavori di legno	8	—	—	52	924	10	4 683	20 746
113	Sughero greggio e lavorato	—	—	—	—	17	—	—	1 177
114	Materie da intreccio greggio e semilavorate	49	30	37	16	43	226	6 184	11 263
115	Lavori di materie da intreccio	8	2	—	—	40	24	—	9 747
116	Materie da intaglio e da intarsio greggie e semilavorate	144	11	—	531	601	242	19 825	48 794
117	Lavori di materie da intaglio e da intarsio	7	—	5	—	24	16	74	3 326
123	Oli lubrificanti	—	—	—	3	—	—	101	—
128	Oli essenziali, essenze e terpeni degli oli essenziali	176	77	64	91	158	1 593	37 775	56 108
129	Profumi	5	—	—	—	—	51	—	44
130	Saponi	24	—	—	—	—	32	—	—
131	Prodotti chimici inorganici	2 045	200	1	9 359	14 838	424	128 203	135 548
132	Concimi	—	3 075	—	—	—	—	—	—
133	Prodotti chimici organici	13 283	6 467	1 107	2 104	8 119	5 148	49 086	63 445
134	Generi medicinali e prodotti farmaceutici	—	14	187	119	95	171	10 630	6 559
135	Generi per tinta e per concia	1 176	130	—	229	161	159	1 229	810
136	Terre coloranti	678	—	50	252	—	71	2 506	—
137	Colori, lacche e vernici	40	—	—	1	2	26	59	444
138	Matite, inchiostri, lucidi, neri e colle	1	—	—	—	1	—	—	46
139	Pelli crude, non buone da pellicceria	1 003	—	—	—	—	840	—	—
142	Pelli conciate senza pelo	28	5	1	2	1	359	2 499	904
143	Lavori in pelle	209	2	12	14	84	3 200	24 321	137 428
145	Lavori di gomma	49	—	7	16	44	75	6 461	15 295
148	Carta e cartoni	439	—	1 744	30	232	155	633	7 737
149	Lavori di carta e cartone	3	22	58	1	15	8	774	671
150	Prodotti delle arti grafiche	16	—	9	4	16	31	1 384	4 260
151	Strumenti musicali e loro parti	125	46	155	435	504	621	184 354	173 721
153	Lavori di pietre e di metalli preziosi kg	7	—	30	—	—	10	—	—
154	Calzature di pelle	9	—	—	—	4	64	156	4 585
155	Calzature di gomma <i>pala</i>	1 733	—	—	50	830	—	—	—
156	Cappelli e berretti <i>pala</i>	3	—	—	—	—	—	—	—
157	Bottoni	435	43	237	345	947	2 058	96 875	248 186
158	Ombrelli e loro parti	202	—	—	20	97	571	2 279	15 677
159	Balocchi	—	—	4	3	7	—	480	4 028
160	Mercerie (esclusi i bottoni)	1	—	—	—	14	8	—	3 629
161	Semi non oleosi	253	1	21	14	175	733	19 204	78 259
162	Fiori freschi, piante vive e prodotti vegetali n.n.	10	—	1	198	85	12	5 793	5 541
164	Lampade elettriche e materiale elettrico	32	20	209	150	—	11	2 274	—
165	Pellicole per fotografia e per cinematografia	—	—	—	1	—	—	697	—
167	Altre merci	—	—	—	16	5	2	7 222	2 710
		100	—	—	—	—	100	29 302	14 645
	TOTALE ESPORTAZIONE	49 718	4 264 831	8 957 515					

NUOVA ZELANDA

Importazione

4	Carni fresche e congelate (compresi gli animali morti)	—	—	—	—	10	—	—	222
10	Prodotti della pesca	—	—	—	437	—	—	10 315	—
11	Caffè crudo	—	—	—	—	—	—	—	—
41	Oli e grassi animali	—	—	—	—	269	—	—	6 430
50	Lane sudice	—	229	13 636	29 494	23 609	—	1 566 371	1 846 489
51	Lane lavate, tinte, ecc. cascami e borra di lana	5	216	3 367	5 051	12 423	6	358 366	1 154 087
60	Tessuti e manufatti di fibre artificiali	—	—	—	—	—	—	—	—
126	Paraffina, ceresina e vaselina	—	11	—	—	—	—	—	—
127	Gomme, resine e balsami naturali	—	—	—	—	1 003	—	—	22 688
139	Pelli crude, non buone da pellicceria	—	—	5 193	6 789	7 036	—	318 330	342 028
140	Pelli crude da pellicceria	—	—	—	—	20	—	—	3 228
161	Semi non oleosi	—	—	—	—	1	—	—	139
	TOTALE IMPORTAZIONE	8	2 253 382	3 375 311					

OCEANIA

segue : Nuova Zelanda

segue : TAV. XVI

N. d'ordine	GRUPPI MERCEOLOGICI	QUANTITÀ — Quintali					VALORE — Migliaia di lire		
		1939	1946	1947	1948	1949	1939	1948	1949
10	Prodotti della pesca	2	—	—	—	—	2	—	—
28	Altre frutta fresche	424	—	—	—	—	147	—	—
29	Frutta secche	512	49	174	346	711	481	11 893	27 507
31	Frutta, legumi e ortaggi preparati	—	—	—	—	110	—	—	2 557
32	Conserva di pomodoro	1	—	—	—	—	—	—	—
34	Vini e vermut. <i>nl</i>	178	—	27	82	94	125	2 980	3 153
36	Bevande spiritose	14	—	—	3	9	14	225	828
42	Oli e grassi vegetali (escluso l'olio di oliva alimentare)	—	—	—	—	2	—	—	189
43	Olio di oliva alimentare	81	—	42	—	67	50	—	4 198
44	Canapa, lino, juta ed altri vegetali filamentososi (escluso il cotone)	250	—	—	—	—	152	—	—
46	Tessuti e manufatti di canapa, lino, juta	8	—	—	—	—	9	—	—
48	Filati di cotone	—	—	—	42	—	—	4 252	—
49	Tessuti e manufatti di cotone	29	—	9	9	8	54	2 079	2 183
51	Lane lavate, tinte, ecc. cascami e borra di lana	—	—	—	—	106	—	—	15 067
54	Tessuti e manufatti di lana, crino e pelli	132	—	139	—	16	552	57	4 163
56	Seta tratta e filati di cascami di seta	—	—	9	—	—	—	93	—
58	Tessuti e manufatti di seta	16	1	18	2	1	151	2 262	1 535
59	Fibre artificiali e cascami	4	—	7	49	—	6	7 212	—
60	Tessuti e manufatti di fibre artificiali	153	41	376	13	133	598	8 928	66 049
64	Lavori di ferro, ghisa e acciaio	—	—	3	—	—	—	—	197
68	Alluminio e sue leghe, greggi e semilavorati	—	—	—	—	—	—	—	—
82	Macchine ed apparecchi e loro parti	9	—	24	13	34	26	2 058	5 141
84	Strumenti scientifici e loro parti	—	—	—	—	—	3	—	—
87	Autoveicoli	148	5	—	—	70	171	—	4 113
92	Parti staccate ed accessori di veicoli	48	7	—	—	2	—	—	—
93	Marmo e alabastro greggi	14	1	—	—	1	13	—	218
94	Marmo e alabastro lavorati	—	88	94	101	280	—	434	1 465
95	Pietre e minerali non metallici greggi e semilavorati (esclusi: marmi, zolfo, bitumi, carbone e fosfati)	55	—	78	169	354	8	1 348	3 055
97	Zolfo e minerali di zolfo	53 848	—	—	50	—	—	192	—
104	Prodotti delle industrie ceramiche	2	—	—	—	—	1 486	—	—
106	Lavori di vetro e di cristallo	93	—	—	—	—	2	—	—
112	Lavori di legno	—	—	1	—	—	1	6	—
114	Materie da intreccio greggio e semilavorate	—	—	1	—	1	1	—	229
115	Lavori di materie da intreccio	—	—	—	—	—	—	—	41
116	Materie da intaglio e da intarsio greggie e semilavorate	65	—	—	—	—	30	—	—
117	Lavori di materie da intaglio e da intarsio	—	—	—	—	—	—	—	—
128	Oli essenziali, essenze e terpeni degli oli essenziali	7	3	10	19	20	46	7 571	7 714
131	Prodotti chimici inorganici	—	—	—	10	900	—	155	6 671
133	Prodotti chimici organici	1 076	813	77	574	—	756	20 634	—
134	Generi medicinali e prodotti farmaceutici	—	—	50	—	1	9	—	151
135	Generi per tinta e per concia	20	—	101	—	—	2	744	—
136	Terre coloranti	21	—	15	—	—	—	—	—
142	Pelli conciate senza pelo	—	—	1	—	—	—	—	—
143	Lavori in pelle	12	—	18	—	—	197	15	—
145	Lavori di gomma	3	—	—	1 566	1	14	96 708	369
148	Carta e cartoni	—	—	—	—	26	—	—	799
149	Lavori di carta e cartone	—	—	—	—	—	—	—	—
150	Prodotti delle arti grafiche	—	—	—	—	—	—	92	—
151	Strumenti musicali e loro parti	3	—	2	3	18	23	939	6 616
154	Calzature di pelle	—	—	—	—	—	—	—	—
156	Cappelli e berretti <i>paia</i>	6	—	—	—	—	—	—	—
157	Bottoni <i>n.</i>	12 213	4 446	43 679	45 712	105 508	87	7 907	30 221
158	Ombrelli e loro parti	55	—	—	—	1	142	—	259
159	Balocchi	—	—	—	—	—	—	—	—
160	Mercerie (esclusi i bottoni)	—	—	—	—	—	—	—	38
161	Semi non oleosi	42	2	7	—	—	237	—	105
165	Pellicole per fotografia e per cinematografia	2	—	—	—	—	8	—	51
167	Altre merci	—	—	—	—	—	—	185	—
	TOTALE ESPORTAZIONE						5 605	178 969	196 913

segue : TAV. XVI

Altri paesi d'Oceania - Regioni artiche e antartiche - Pesca

N. d'ordine	GRUPPI MERCEOLOGICI	QUANTITÀ — <i>Quintali</i>					VALORE — <i>Migliaia di lire</i>		
		1939	1946	1947	1948	1949	1939	1948	1949

ALTRI PAESI D'OCEANIA

Importazione

11	Caffè crudo	154	—	1	—	—	116	—	—
17	Tè, droghe e spezie	—	—	—	—	11	—	—	2 643
31	Frutta, legumi e ortaggi preparati	—	—	—	—	26	—	—	460
	TOTALE IMPORTAZIONE						116		3 103

Esportazione

14	Prodotti dolciari	1	—	—	—	—	—	—	—
28	Altre frutta fresche	—	—	—	—	90	—	—	1 456
29	Frutta secche	—	—	—	92	—	2 364	—	—
30	Castagne	—	—	—	30	—	489	—	—
31	Frutta, legumi e ortaggi preparati	—	—	—	9 908	36	74 065	—	368
32	Conserva di pomodoro	2	—	—	1 132	—	13 279	—	—
34	Vini e vermut. <i>hl</i>	13	—	21	—	—	7	—	—
49	Tessuti e manufatti di cotone	28	—	—	—	7	25	—	269
54	Tessuti e manufatti di lana, crino e pelli	64	—	—	—	1	55	—	126
58	Tessuti e manufatti di seta	—	—	—	—	—	—	—	122
60	Tessuti e manufatti di fibre artificiali	15	—	4	—	2	36	—	1 205
82	Macchine ed apparecchi e loro parti	—	—	—	—	—	—	—	—
84	Strumenti scientifici e loro parti	—	—	—	—	—	—	—	178
85	Orologi e loro parti	—	—	—	—	—	—	—	1 119
88	Motocicli e velocipedi	2	—	—	—	—	6	—	10
	<i>n.</i>	7	—	—	—	1	—	—	—
92	Parti staccate ed accessori di veicoli	1	—	—	—	—	6	—	—
97	Zolfo e minerali di zolfo	35 000	—	—	—	—	1 297	—	—
104	Prodotti delle industrie ceramiche	5	—	—	—	—	5	—	—
106	Lavori di vetro e di cristallo	—	—	—	—	—	—	—	—
115	Lavori di materie da intreccio	—	—	—	—	—	—	4	—
117	Lavori di materie da intaglio e da intarsio	—	—	—	—	—	—	49	—
131	Prodotti chimici inorganici	4	—	—	—	—	3	—	—
143	Lavori in pelle	—	—	—	—	—	7	—	—
151	Strumenti musicali e loro parti	—	—	—	—	—	—	—	79
153	Lavori di pietre e di metalli preziosi. <i>kg</i>	2	—	—	—	—	2	—	—
156	Cappelli e berretti	—	—	1	—	—	—	—	—
	<i>n.</i>	—	—	588	—	—	—	—	—
160	Mercerie (esclusi i bottoni)	—	—	—	—	1	—	99	324
164	Lampade elettriche e materiale elettrico	—	—	—	76	94	—	2 592	4 269
167	Altre merci	—	—	—	—	—	—	29	—
	TOTALE ESPORTAZIONE						1 450	92 970	9 525

ALTRE PROVENIENZE E DESTINAZIONI

REGIONI ARTICHE E ANTARTICHE - PESCA

Importazione

10	Prodotti della pesca	87 077	400	3 495	19 499	20 998	11 626	285 182	208 426
41	Oli e grassi animali	344	—	—	—	300	153	—	3 851
127	Gomme, resine e balsami naturali	—	1	—	—	—	—	—	—
167	Altre merci	—	—	—	—	—	—	60 785	95 441
	TOTALE IMPORTAZIONE						11 779	345 967	307 718

Esportazione

82	Macchine ed apparecchi e loro parti	—	—	—	1	—	—	65	—
	TOTALE ESPORTAZIONE							65	

PUNTO FRANCO FIUME

Esportazione

5	Carni preparate, estratti di carne, brodi e minestre	34	—	—	—	—	38	—	—
8	Formaggi	106	—	—	—	—	117	—	—
9	Latte e prodotti caseari	98	—	—	—	—	37	—	—
10	Prodotti della pesca	6	—	—	—	—	5	—	—

ALTRE PROVENIENZE E DESTINAZIONI

segue: Punto franco Fiume

segue: TAV. XVI

N. d'ordine	GRUPPI MERCEOLOGICI	QUANTITÀ — Quintali					VALORE — Migliaia di lire		
		1939	1946	1947	1948	1949	1939	1948	1949
12	Zucchero	129	—	—	—	—	15	—	—
14	Prodotti dolciari	234	—	—	—	—	130	—	—
17	Tè, droghe e spezie	2	—	—	—	—	2	—	—
21	Riso	126	—	—	—	—	20	—	—
22	Farine di cereali e semolino	12	—	—	—	—	2	—	—
23	Paste di frumento	157	—	—	—	—	41	—	—
24	Legumi secchi	20	—	—	—	—	5	—	—
29	Frutta secche	9	—	—	—	—	2	—	—
31	Frutta, legumi e ortaggi preparati	627	—	—	—	—	209	—	—
32	Conserva di pomodoro	142	—	—	—	—	44	—	—
33	Birra	hl 177	—	—	—	—	26	—	—
34	Vini e vermut	6 472	—	—	—	—	792	—	—
35	Alcool etilico	» 54	—	—	—	—	26	—	—
36	Bevande spiritose	» 55	—	—	—	—	41	—	—
41	Oli e grassi animali	14	—	—	—	—	10	—	—
42	Oli e grassi vegetali (escluso l'olio di oliva alimentare)	21	—	—	—	—	10	—	—
43	Olio di oliva alimentare	4	—	—	—	—	3	—	—
44	Canapa, lino, juta ed altri vegetali fila- mentosi (escluso il cotone)	2	—	—	—	—	1	—	—
45	Filati di canapa, lino, juta	1	—	—	—	—	—	—	—
46	Tessuti e manufatti di canapa, lino, juta	802	—	—	—	—	533	—	—
47	Cotone e cascami di cotone	63	—	—	—	—	19	—	—
49	Tessuti e manufatti di cotone	15	—	—	—	—	56	—	—
54	Tessuti e manufatti di lana, crino e peli	3	—	—	—	—	*7	—	—
60	Tessuti e manufatti di fibre artificiali	1	—	—	—	—	4	—	—
63	Ferro, ghisa e acciaio, greggi e semila- vorati	1 177	—	—	—	—	109	—	—
64	Lavori di ferro, ghisa e acciaio	2 774	—	—	—	—	867	—	—
66	Rame e sue leghe, greggi e semilavorati	7	—	—	—	—	9	—	—
67	Lavori di rame e sue leghe	7	—	—	—	—	34	—	—
73	Lavori di piombo e sue leghe	3	—	—	—	—	1	—	—
75	Lavori di stagno e sue leghe	1	—	—	—	—	1	—	—
77	Lavori di zinco e sue leghe	4	—	—	—	—	3	—	—
79	Altri metalli comuni, greggi e semila- vorati	5	—	—	—	—	8	—	—
80	Lavori di altri metalli comuni	1	—	—	—	—	3	—	—
82	Macchine ed apparecchi e loro parti	522	—	—	—	—	310	—	—
83	Utensili e strumenti per arti e mestieri e per l'agricoltura	1	—	—	—	—	2	—	—
84	Strumenti scientifici e loro parti	2	—	—	—	—	6	—	—
87	Autoveicoli	hl 11	—	—	—	—	27	—	—
95	Pietre e minerali non metallici greggi e semilavorati (esclusi: marini, zolfo, bitumi, carbone e fosfati)	111	—	—	—	—	45	—	—
96	Lavori di pietre e di minerali non me- tallici (escluso il marmo)	36	—	—	—	—	7	—	—
97	Zolfo e minerali di zolfo	5	—	—	—	—	2	—	—
98	Bitumi solidi e asfalto	72	—	—	—	—	6	—	—
99	Carbon fossile	25	—	—	—	—	1	—	—
102	Laterizi e materiali refrattari	4 189	—	—	—	—	64	—	—
103	Calce, cemento e gesso	1 065	—	—	—	—	29	—	—
104	Prodotti delle industrie ceramiche	1	—	—	—	—	1	—	—
105	Lastre di vetro e di cristallo	3	—	—	—	—	1	—	—
106	Lavori di vetro e di cristallo	60	—	—	—	—	17	—	—
107	Legno comune, rozzo, sgrossato, squa- drato o segato per il lungo	166	—	—	—	—	10	—	—
108	Legno comune in tavole, travi, assicelle, fogli, ecc.	75	—	—	—	—	14	—	—
111	Legna da fuoco e carbone di legna	181	—	—	—	—	2	—	—
112	Lavori di legno	7 922	—	—	—	—	980	—	—
113	Sughero greggio e lavorato	2	—	—	—	—	2	—	—
115	Lavori di materie da intreccio	222	—	—	—	—	45	—	—
118	Oli minerali greggi e residui della loro lavorazione	2 126	—	—	—	—	66	—	—
119	Benzina	2 448	—	—	—	—	200	—	—
120	Acqua ragia minerale	1 188	—	—	—	—	68	—	—
121	Petrolio	2 857	—	—	—	—	236	—	—
122	Oli da gas	9 081	—	—	—	—	347	—	—
123	Oli lubrificanti	11 389	—	—	—	—	1 193	—	—
126	Paraffina, ceresina e vaselina	2	—	—	—	—	1	—	—
127	Gomme, resine e balsami naturali	—	—	—	—	—	—	—	—
129	Profumi	31	—	—	—	—	122	—	—
130	Saponi	20	—	—	—	—	7	—	—
131	Prodotti chimici inorganici	373	—	—	—	—	71	—	—
133	Prodotti chimici organici	229	—	—	—	—	192	—	—
134	Generi medicinali e prodotti farmaceutici	27	—	—	—	—	110	—	—
135	Generi per tinta e per concia	11	—	—	—	—	5	—	—
137	Colori, lacche e vernici	51	—	—	—	—	24	—	—
138	Matite, inchiostri, lucidi, neri e colle	39	—	—	—	—	26	—	—
145	Lavori di gomma	24	—	—	—	—	47	—	—

ALTRE PROVENIENZE E DESTINAZIONI

segue : TAV. XVI

segue : Punto franco Fiume

N. d'ordine	GRUPPI MERCEOLOGICI	QUANTITÀ — Quintali.					VALORE — Migliaia di lire		
		1939	1946	1947	1948	1949	1939	1948	1949
148	Carta e cartoni	309	—	—	—	—	26	—	—
149	Lavori di carta e cartone	11	—	—	—	—	13	—	—
150	Prodotti delle arti grafiche	5	—	—	—	—	18	—	—
153	Lavori di pietre e di metalli preziosi kg	20	—	—	—	—	2	—	—
160	Mercerie (esclusi i bottoni)	13	—	—	—	—	12	—	—
162	Fiori freschi, piante vive e prodotti vegetali n.n.	2 216	—	—	—	—	41	—	—
164	Lampade elettriche e materiale elettrico	14	—	—	—	—	37	—	—
166	Stracci	13	—	—	—	—	5	—	—
167	Altre merci	—	—	—	—	—	575	—	—
	TOTALE ESPORTAZIONE						8 245		

PUNTO FRANCO TRIESTE

Importazione (a)

16	Cacao	—	2	1	—	—	—	—	—
46	Tessuti e manufatti di canapa, lino, juta	—	—	38	—	—	—	—	—
47	Cotone e cascami di cotone	—	—	—	—	—	—	—	—
62	Rottami di ferro, ghisa e acciaio	—	—	—	505	3	—	6	—
64	Lavori di ferro, ghisa e acciaio	—	—	—	—	41	—	972	6 173
82	Macchine ed apparecchi e loro parti	—	101	510	—	—	—	—	669
130	Saponi	—	—	—	—	—	—	5	—
167	Altre merci	—	—	—	—	—	—	161	—
	TOTALE IMPORTAZIONE							1 144	6 842

Esportazione

4	Carni fresche e congelate (compresi gli animali morti)	2	—	—	—	—	—	1	—
5	Carni preparate, estratti di carne, brodi e minestre	389	—	—	—	—	—	470	43
6	Uova di volatili	—	—	2	—	—	15	—	948
8	Formaggi	583	—	—	—	—	—	651	—
9	Latte e prodotti caseari	644	—	—	—	—	—	300	—
10	Prodotti della pesca	160	—	—	—	—	—	147	—
12	Zucchero	—	—	—	—	—	223	—	3 286
13	Zucchero invertito, glucosio e melasso	75	—	—	—	—	50	27	1 046
14	Prodotti dolciari	1 872	3	13	—	—	242	638	4 871
15	Amidi, fecole, lieviti e prodotti similari	618	—	—	—	—	—	108	—
16	Cacao	3	1	1	—	—	3	1	290
17	Tè, droghe e spezie	1	—	—	—	—	—	2	—
21	Riso	1 268	—	—	—	—	3	255	27
22	Farine di cereali e semolino	8	—	—	—	—	—	2	—
23	Paste di frumento	114	—	—	—	18	15	40	96
24	Legumi secchi	95	—	—	—	1	—	33	4
26	Ortaggi e legumi freschi	—	—	99	—	—	—	—	—
27	Agrumi	4	—	10	—	3	—	1	35
28	Altre frutta fresche	—	—	32	—	—	—	—	113
29	Frutta secche	1 315	208	4	—	—	—	1 395	—
31	Frutta, legumi e ortaggi preparati	573	—	—	—	—	—	228	—
32	Conserva di pomodoro	513	—	—	—	—	—	138	—
33	Birra	4 111	—	—	134	—	4 793	674	1 269
34	Vini e vermut	8 523	502	637	2 644	—	63 667	1 225	20 658
35	Alcool etilico	154	9	632	404	—	1 872	107	15 136
36	Bevande spiritose	1 164	36	299	331	—	187	509	21 762
37	Sale marino e salgemma	312	—	—	—	—	500	11	750
41	Oli e grassi animali	—	—	—	—	—	—	—	15
42	Oli e grassi vegetali (escluso l'olio di oliva alimentare)	25	—	—	—	—	22	29	405
43	Olio di oliva alimentare	120	—	—	13	—	—	105	690
44	Canapa, lino, juta ed altri vegetali filamentosi (escluso il cotone)	1 334	535	570	350	—	10	26	210
45	Filati di canapa, lino, juta	26	—	—	—	—	—	14	—
46	Tessuti e manufatti di canapa, lino, juta	3 478	16	4	136	—	11	3 292	4 749
47	Cotone e cascami di cotone	231	10	—	55	—	39	44	260
48	Filati di cotone	10	—	—	—	—	—	9	14
49	Tessuti e manufatti di cotone	151	—	—	—	—	1	319	60
54	Tessuti e manufatti di lana, crino e pelli	42	—	—	7	—	—	142	721
58	Tessuti e manufatti di seta	1	—	—	—	—	—	11	—
60	Tessuti e manufatti di fibre artificiali	2	—	—	—	—	—	15	—
63	Ferro, ghisa e acciaio, greggi e semilavorati	4 166	29	—	801	—	2 028	829	12 994
64	Lavori di ferro, ghisa e acciaio	1 292	2	23	95	—	58	593	1 475
66	Rame e sue leghe, greggi e semilavorati	3	—	—	9	—	46	4	362
67	Lavori di rame e sue leghe	231	1	1	—	—	1	177	77

(a) Trattasi di merci sprovviste di documenti per le quali non è stato possibile accertare il paese di provenienza.

ALTRE PROVENIENZE E DESTINAZIONI

segue : Punto franco Trieste

segue : TAV. XV

N. d'ordine	GRUPPI MERCEOLOGICI	QUANTITÀ — Quintali					VALORE — Migliaia di lire		
		1939	1946	1947	1948	1949	1939	1948	1949
69	Lavori di alluminio e sue leghe	—	—	4	—	1	—	—	219
70	Nichelio e sue leghe, greggie semilavorati	—	—	—	1	—	—	94	—
71	Lavori di nichelio e sue leghe	8	—	—	—	—	77	—	—
72	Piombo e sue leghe, greggi e semilavorati.	2	—	—	—	—	2	—	—
73	Lavori di piombo e sue leghe	5	14	—	—	—	6	—	—
75	Lavori di stagno e sue leghe	4	3	12	6	6	4	579	410
76	Zinco e sue leghe, greggi e semilavorati	—	5	—	—	—	—	—	—
78	Mercurio	9	—	—	—	—	33	—	—
79	Altri metalli comuni, greggi e semilavorati.	—	—	—	—	1	—	—	127
80	Lavori di altri metalli comuni	6	—	—	—	—	69	—	—
81	Lavori diversi di metalli comuni non nominati	—	—	—	—	—	—	—	31
82	Macchine ed apparecchi e loro parti	108	13	11	5	21	192	104	440
83	Utensili e strumenti per arti e mestieri e per l'agricoltura	2	—	—	4	1	3	521	291
84	Strumenti scientifici e loro parti	—	—	—	—	—	1	—	—
87	Autoveicoli	—	—	—	—	32	—	—	1 600
95	Pietre e minerali non metallici greggi e semilavorati (esclusi: marmi, zolfo, bitumi, carbone e fosfati)	10	—	16	7	22	15	293	379
96	Lavori di pietre e di minerali non metallici (escluso il marmo)	2	—	—	—	1	6	38	53
98	Bitumi solidi e asfalto	8	—	—	—	—	2	—	—
99	Carbon fossile.	199	40	—	—	—	4	—	—
100	Carbon coke	—	—	—	928	—	—	1 505	—
102	Laterizi e materiali refrattari	20	—	—	—	—	1	—	—
103	Calce, cemento e gesso	249	—	—	30	—	11	40	—
104	Prodotti delle industrie ceramiche	149	—	—	3	15	229	75	1 199
106	Lavori di vetro e di cristallo	282	—	128	552	412	123	5 446	4 620
107	Legno comune, rozzo, sgrossato, squadrato o segato per il lungo	—	1 365	—	3	65	—	21	481
108	Legno comune in tavole, travi, assicelle, fogli, ecc.	—	—	210	28	800	—	124	4 740
111	Legna da fuoco e carbone di legna	—	—	—	—	150	—	—	135
112	Lavori di legno	1 187	—	50	305	2 810	185	3 219	15 113
113	Sughero greggio e lavorato	5	64	51	20	13	10	284	1 687
114	Materie da intreccio greggie e semilavorate	—	—	—	—	1	—	—	6
115	Lavori di materie da intreccio	86	—	50	—	1	24	—	9
116	Materie da intaglio e da intarsio greggie e semilavorate	1	—	4	—	1	2	—	51
117	Lavori di materie da intaglio e da intarsio	—	—	1	—	5	2	—	1 059
118	Oli minerali greggi e residui della loro lavorazione	83 293	—	2 192	—	—	2 325	—	—
119	Benzina.	18 512	20	—	129	23 986	794	357	88 316
120	Acqua ragia minerale	—	—	—	—	—	—	6	—
121	Petrolio.	5 056	1	1	5	476	380	47	1 072
122	Oli da gas	29 049	—	4	—	9 359	994	—	23 742
123	Oli lubrificanti	33 482	—	—	—	189	3 136	—	922
124	Essenza di trementina ed altri oli di resina.	8	—	—	—	—	4	—	—
125	Oli di catrame e derivati	—	—	—	—	1	—	—	22
126	Paraffina, ceresina e vaselina	743	—	1	—	2	398	—	53
127	Gomme, resine e balsami naturali	24	—	—	—	—	25	—	—
128	Oli essenziali, essenze e terpeni degli oli essenziali	—	—	—	2	1	6	334	436
129	Profumi.	66	—	—	—	4	100	—	562
130	Saponi	38	—	1	—	5	13	—	130
131	Prodotti chimici inorganici	530	—	1	20	224	75	115	2 424
132	Concimi.	—	—	—	—	25	—	—	224
133	Prodotti chimici organici	961	—	5	6	186	721	450	6 845
134	Generi medicinali e prodotti farmaceutici	2 469	238	515	554	747	465	4 493	11 581
135	Generi per tinta e per conca.	6	150	—	—	—	3	—	—
137	Colori, lacche e vernici	550	1	1	3	5	363	177	262
138	Matite, inchiostri, lucidi, neri e colle.	5	—	—	2	21	4	62	859
139	Pelli crude, non buone da pellicceria	79	—	—	—	—	292	—	—
142	Pelli conciate senza pelo	1	—	—	—	—	2	—	—
143	Lavori in pelle	1	—	—	—	—	5	—	—
145	Lavori di gomma	15	2	—	—	—	25	—	—
148	Carta e cartoni	65	—	—	17	57	19	286	882
149	Lavori di carta e cartone.	32	1	82	156	403	49	2 648	3 908
150	Prodotti delle arti grafiche	5	3	7	12	17	7	3 348	4 890
160	Mercerie (esclusi i bottoni)	5	—	—	1	13	21	260	2 868
162	Fiori freschi, piante vive e prodotti vegetali n. n.	363	5	7	894	1	22	1 609	124

ALTRE PROVENIENZE E DESTINAZIONI

segue : TAV. XVI

segue : Punto franco Trieste - Punto franco Venezia

N. d'ordine	GRUPPI MERCEOLOGICI	QUANTITÀ — Quintali					VALORE — Migliaia di lire		
		1939	1946	1947	1948	1949	1939	1948	1949
163	Budella.	2	—	—	—	—	13	—	—
164	Lampade elettriche e materiale elettrico	76	—	—	1	4	447	150	1 761
167	Altre merci	—	—	—	—	—	271	156	1 738
	TOTALE ESPORTAZIONE						24 552	107 379	598 434

PUNTO FRANCO VENEZIA

Importazione (a)

106	Lavori di vetro e di cristallo	—	—	—	—	1	—	—	3
	TOTALE IMPORTAZIONE								3

Esportazione

14	Prodotti dolciari	—	—	—	71	31	—	1 644	787
36	Bevande spiritose <i>hl</i>	—	—	—	—	12	—	—	1 203
	TOTALE ESPORTAZIONE							1 644	1 990

PROVVISTE DI BORDO DI BASTIMENTI ESTERI

Esportazione

3	Suini	—	—	—	—	—	—	—	—
4	Carni fresche e congelate (compresi gli animali morti) <i>n.</i>	170	75	636	538	1 910	165	39 481	129 355
5	Carni preparate, estratti di carne, brodi e minestre	84	11	125	115	420	38	11 098	37 350
6	Uova di volatili	120	10	254	306	845	147	18 717	47 739
7	Giallo d'uova	—	—	—	—	1	—	—	200
8	Formaggi	28	7	449	235	1 007	35	16 334	61 362
9	Latte e prodotti caseari	13	18	169	254	616	9	5 346	24 502
10	Prodotti della pesca	116	29	517	510	1 829	110	22 830	73 420
11	Caffè crudo	—	—	2	1	20	—	126	418
12	Zucchero	—	—	5	5	99	—	282	2 980
14	Prodotti dolciari	17	—	19	20	262	20	1 437	19 513
15	Amidi, fecole, lieviti e prodotti similari	2	—	4	2	19	2	54	417
16	Cacao	1	—	—	—	—	1	—	21
17	Tè, droghe e spezie	—	—	2	3	11	—	426	1 889
19	Segale, orzo e avena	—	—	—	1	15	—	79	364
20	Granoturco	—	—	—	—	20	—	—	272
21	Riso	121	—	36	122	937	30	1 908	13 813
22	Farine di cereali e semolino	14	15	131	74	991	5	1 110	12 549
23	Paste di frumento	129	1	28	31	697	36	542	11 317
24	Legumi secchi	19	—	61	125	386	8	1 989	5 555
25	Patate	7 922	200	2 208	5 201	8 770	498	14 344	23 277
26	Ortaggi e legumi freschi	909	1 022	6 675	5 601	10 811	128	33 150	66 138
27	Agrumi	206	9	530	660	1 969	33	6 436	19 369
28	Altre frutta fresche	226	777	2 048	1 877	4 012	93	25 095	42 556
29	Frutta secche	7	3	36	56	107	5	1 715	4 731
30	Castagne	—	—	2	1	—	—	24	5
31	Frutta, legumi e ortaggi preparati	37	548	197	535	661	17	12 345	13 305
32	Conserva di pomodoro	116	2	120	89	505	32	2 199	11 345
33	Birra <i>hl</i>	1	9	313	312	1 668	—	3 827	20 911
34	Vini e vermut	60	192	3 177	4 172	9 609	24	49 973	81 254
35	Alcool etilico	—	—	—	—	1	—	—	71
36	Bevande spiritose	—	7	16	60	128	—	4 977	6 908
37	Sale marino e salgemma	16	—	23	12	122	2	27	169
39	Tabacchi lavorati	2	—	—	—	—	8	—	—
40	Semi e frutti oleosi e loro residui	—	—	1	1	9	—	69	356
41	Oli e grassi animali	4	3	10	14	53	4	982	2 786
42	Oli e grassi vegetali (escluso l'olio di oliva alimentare)	35	—	19	18	128	15	1 036	7 239
43	Olivo di oliva alimentare	1	—	16	91	392	1	4 998	21 248
44	Canapa, lino, juta ed altri vegetali filamentosi (escluso il cotone)	3	282	18	6	3	1	85	111
46	Tessuti e manufatti di canapa, lino, juta	118	4	570	201	320	78	12 254	19 440
47	Cotone e cascami di cotone	17	2	27	6	47	9	98	766
48	Filati di cotone	—	—	—	—	—	—	—	16
49	Tessuti e manufatti di cotone	3	—	74	35	175	11	13 403	33 095
51	Lane lavate, tinte, ecc., cascami e borra di lana	—	—	—	—	14	—	—	664

(a) Trattasi di merci sprovviste di documenti per le quali non è stato possibile accertare il paese di provenienza.

ALTRE PROVENIENZE E DESTINAZIONI

segue : Provviste bordo bastimenti esteri

segue : Tav. XVI

N. d'ordine	GRUPPI MERCEOLOGICI	QUANTITÀ — Quintali					VALORE — Migliaia di lire		
		1939	1946	1947	1948	1949	1939	1948	1949
53	Filati di lana	—	—	—	—	2	—	—	579
54	Tessuti e manufatti di lana, crino e peli	2	—	8	1	28	5	819	3 116
58	Tessuti e manufatti di seta	—	—	—	—	9	—	26	3 060
60	Tessuti e manufatti di fibre artificiali	—	—	4	—	1	—	—	61
62	Rottami di ferro, ghisa e acciaio	—	—	—	—	1 716	—	—	3 822
63	Ferro, ghisa e acciaio, greggi e semilavorati	127	53	1	2 103	7 883	63	36 508	185 046
64	Lavori di ferro, ghisa e acciaio	88	174	124	1 571	6 401	50	55 030	189 787
66	Rame e sue leghe, greggi e semilavorati	—	—	—	—	1	—	—	321
67	Lavori di rame e sue leghe	1	7	1	72	171	3	4 928	13 554
68	Alluminio e sue leghe, greggi e semilavorati	—	—	—	—	9	—	29	—
69	Lavori di alluminio e sue leghe	—	—	—	1	2	—	196	237
72	Piombo e sue leghe, greggi e semilavorati	—	—	—	1	2	—	26	95
73	Lavori di piombo e sue leghe	—	—	—	32	6	—	8 534	710
74	Stagno e sue leghe, greggi e semilavorati	—	—	—	—	—	—	—	20
75	Lavori di stagno e sue leghe	—	—	—	6	—	—	1 218	—
76	Zinco e sue leghe, greggi e semilavorati	—	—	—	8	11	—	182	847
77	Lavori di zinco e sue leghe	—	—	—	1	5	—	53	273
79	Altri metalli comuni, greggi e semilavorati	—	—	—	—	6	—	—	457
80	Lavori di altri metalli comuni	—	—	—	2	3	—	2 258	420
81	Lavori diversi di metalli comuni non nominati	—	—	—	—	3	—	—	2 273
82	Macchine ed apparecchi e loro parti	16	8	396	705	5 145	12	58 555	260 705
83	Utensili e strumenti per arti e mestieri e per l'agricoltura	8	3	13	3	36	5	728	3 262
84	Strumenti scientifici e loro parti	—	—	1	7	14	—	4 421	5 081
88	Motocicli e velocipedi	—	—	2	—	—	—	—	—
91	Navi, rimorchiatori e draghe	—	—	25	—	112	—	—	5 294
92	Parti staccate ed accessori di veicoli	—	—	12	—	11	—	—	—
94	Marmo e alabastro lavorati	—	—	—	3	—	—	38	72
95	Pietre e minerali non metallici greggi e semilavorati (esclusi: marmi, zolfo, bitumi, carbone e fosfati)	2	19 000	9	1 205	6 055	2	2 648	4 722
96	Lavori di pietre e di minerali non metallici (escluso il marmo)	1	—	7	69	75	1	5 251	6 614
98	Bitumi solidi e asfalto	—	—	—	—	20	—	—	185
99	Carbon fossile	28 912	16 278	45 696	72 314	39 709	383	71 250	49 962
100	Carbon coke	—	2	—	—	50	—	—	73
102	Laterizi e materiali refrattari	35	—	4	231	48	3	1 766	345
103	Calce, cemento e gesso	39	5	107	207	131	2	721	315
104	Prodotti delle industrie ceramiche	1	1	15	40	142	1	2 519	13 252
105	Lastre di vetro e di cristallo	—	—	—	—	1	—	—	260
106	Lavori di vetro, e di cristallo	2	—	35	5	62	3	812	5 009
107	Legno comune, rozzo, sgrassato, squadrato o segato per il lungo	5	10	154	985	1 540	—	4 502	12 040
108	Legno comune in tavole, travi, assicelle, fogli, ecc	—	—	—	67	96	—	1 846	460
110	Legno a compensazione	—	—	—	69	2	—	2 123	90
111	Legna da fuoco e carbone di legna	—	—	—	—	10	—	—	35
112	Lavori di legno	21	—	373	412	312	9	41 651	20 218
113	Sughero greggio e lavorato	4	—	—	5	58	3	167	594
114	Materie da intreccio greggie e semilavorate	—	—	—	—	1	—	—	26
115	Lavori di materie da intreccio	—	—	18	3	18	—	184	707
116	Materie da intaglio e da intarsio greggie e semilavorate	—	—	—	—	1	—	—	175
117	Lavori di materie da intaglio e da intarsio	—	—	—	—	4	2	53	489
118	Oli minerali greggi e residui della loro lavorazione	68 066	—	6 025	14 229	126 696	1 542	37 847	194 403
119	Benzina	856	1	1 045	12	245	210	108	1 827
120	Acqua ragia minerale	—	—	—	—	25	—	—	580
121	Petrolio	16	—	30	10	52	2	75	465
122	Oli da gas	3 726	295	1 807	5 711	10 141	152	15 876	59 952
123	Oli lubrificanti	23	47	54	69	18	4	1 509	698
124	Essenza di trementina ed altri oli di resina	2	—	2	6	—	—	173	—
126	Paraffina, cerasina e vaselina	1	—	1	14	—	1	491	—
127	Gomme, resine e balsami naturali	—	—	—	9	1	—	267	37
128	Oli essenziali, essenze e terpeni degli oli essenziali	—	—	—	—	5	—	—	8 459
129	Profumi	—	—	1	—	7	—	—	857
130	Saponi	8	—	25	23	310	3	954	10 816

ALTRE PROVENIENZE E DESTINAZIONI

segue: Provviste bordo bastimenti esteri

segue: TAV. XVI

N. d'ordine	GRUPPI MERCEOLOGICI	QUANTITÀ — Quintali					VALORE — Migliaia di lire		
		1939	1946	1947	1948	1949	1939	1948	1949
131	Prodotti chimici inorganici	35	9	141	513	837	9	12 116	31 327
132	Concimi	—	—	—	—	5	—	—	26
133	Prodotti chimici organici	7	—	23	13	40	1	370	4 765
134	Generi medicinali e prodotti farmaceutici	1	—	3	6	68	5	1 233	17 921
135	Generi per tinta e per concia	—	—	—	—	1	—	—	4
137	Colori, lacche e vernici	135	36	359	480	3 134	75	21 000	153 809
138	Matite, inchiostri, lucidi, neri e colle	—	—	—	—	4	—	—	395
143	Lavori in pelle	—	—	—	—	—	—	—	150
145	Lavori di gomma	2	—	6	2	33	7	405	3 731
148	Carta e cartoni	6	—	2	11	36	2	2 107	2 807
149	Lavori di carta e cartone	1	—	—	4	20	2	346	1 388
150	Prodotti delle arti grafiche	—	—	—	2	8	1	344	733
153	Lavori di pietre e di metalli preziosi, kg	—	—	—	—	18	—	—	500
155	Calzature di gomma	—	—	—	—	7	—	—	1 935
	<i>paia</i>					1 500			
159	Balocchi	—	—	—	—	1	—	—	244
160	Mercerie (esclusi i bottoni)	—	—	2	3	25	2	1 606	5 067
161	Semi non oleosi	—	—	—	40	—	—	280	—
162	Fiori freschi, piante vive e prodotti vegetali n. n.	42	—	3	—	23	2	—	4 812
164	Lampade elettriche e materiale elettrico	—	—	7	13	109	2	3 888	19 716
166	Stracci	4	—	2	4	20	1	66	450
167	Altre merci	—	—	—	—	—	34	6 028	20 566
	TOTALE ESPORTAZIONE						4 170	724 970	2 161 899

PROVENIENZA NON INDICATA (a)

2	Bovini	—	—	265	—	—	—	—	—
	<i>n.</i>			68					
5	Carni preparate, estratti di carne, brodi e minestre	—	97 737	5 378	—	—	—	—	—
7	Giallo d'uova	—	5 899	—	—	—	—	—	—
8	Formaggi	—	—	511	—	—	—	—	—
9	Latte e prodotti caseari	—	169 795	704	—	—	—	—	—
10	Prodotti della pesca	—	86 005	7 152	—	—	—	—	—
11	Caffè crudo	—	31 160	—	—	—	—	—	—
12	Zucchero	—	236 687	—	—	—	—	—	—
13	Zucchero invertito, glucosio e melasso	—	3	58 182	—	—	—	—	—
14	Prodotti dolciari	—	14 958	15 797	—	—	—	—	—
15	Amidi, fecole, lieviti e prodotti similari	—	—	2 121	—	—	—	—	—
17	Tè, droghe e spezie	—	—	8	—	—	—	—	—
18	Frumento	—	265 194	443 474	—	—	—	—	—
19	Segale, orzo e avena	—	27 890	1 357	—	—	—	—	—
20	Granoturco	—	17 870	97 227	—	—	—	—	—
22	Farine di cereali e semolino	—	265 116	134 140	—	—	—	—	—
23	Paste di frumento	—	—	872	—	—	—	—	—
24	Legumi secchi	—	91 185	27 569	—	—	—	—	—
25	Patate	—	46 606	—	—	—	—	—	—
29	Frutta secca	—	807	—	—	—	—	—	—
31	Frutta, legumi e ortaggi preparati	—	6	—	—	—	—	—	—
32	Conserva di pomodoro	—	194	—	—	—	—	—	—
34	Vini e vermut	—	—	—	—	141	—	—	1 598
35	Alcool etilico	—	39	86	—	—	—	—	—
36	Bevande spiritose	—	—	—	—	2	—	—	—
40	Semi e frutti oleosi e loro residui	—	3 407	60 917	—	—	—	—	79
41	Oil e grassi animali	—	67 617	44 681	—	—	—	—	—
42	Oil e grassi vegetali (escluso l'olio di oliva alimentare)	—	7 638	26	—	—	—	—	—
43	Olio di oliva alimentare	—	—	—	—	—	—	—	—
44	Canapa, lino, juta, ed altri vegetali filamentosi (escluso il cotone)	—	44	—	—	—	—	—	—
46	Tessuti e manufatti di canapa, lino, juta	—	2 623	261	—	—	—	—	—
47	Cotone e cascami di cotone	—	4 521	—	—	—	—	—	—
48	Filati di cotone	—	504	—	—	—	—	—	—
49	Tessuti e manufatti di cotone	—	1 495	22	—	—	—	—	—
50	Lane sudice	—	53 834	—	—	—	—	—	—
51	Lane lavate, tinte, ecc., cascami e borra di lana	—	2 234	—	—	—	—	—	—
52	Crino, pelo e setole	—	18	—	—	—	—	—	—
54	Tessuti e manufatti di lana, crino e peli	—	961	—	—	—	—	—	—
58	Tessuti e manufatti di seta	—	1	—	—	—	—	—	—
62	Rottami di ferro, ghisa e acciaio	—	4 343	35 014	—	—	—	—	—
63	Ferro, ghisa e acciaio, greggi e semilavorati	—	—	—	—	—	—	—	—
64	Lavori di ferro, ghisa e acciaio	—	66 414	1 752	—	—	—	—	—
		—	107 445	4 096	18	—	—	2 063	—

(a) Trattasi di merci per le quali non è stato possibile accertare l'effettivo paese di provenienza ma che si presumono provenienti, in gran parte, dagli Stati Uniti.

ALTRE PROVENIENZE E DESTINAZIONI

segue : Provenienza non indicata

segue : Tav. XVI

N. d'ordine	GRUPPI MERCEOLOGICI	QUANTITÀ — Quintali					VALORE — Mighiaia di lire		
		1939	1946	1947	1948	1949	1939	1948	1949
66	Rame e sue leghe, greggie semilavorati	—	35 449	6 100	—	—	—	—	—
67	Lavori di rame e sue leghe	—	5	31	—	—	—	—	—
73	Lavori di piombo e sue leghe	—	5	—	—	—	—	—	—
74	Stagno e sue leghe, greggi e semilavorati	—	3 967	—	—	—	—	—	—
79	Altri metalli comuni, greggi e semilavorati	—	20	24	—	—	—	—	—
81	Lavori diversi di metalli comuni non nominati	—	20	—	—	—	—	—	—
82	Macchine ed apparecchi e loro parti	—	1 703	520	—	—	—	—	—
83	Utensili e strumenti per arti e mestieri e per l'agricoltura	—	292	56	—	—	—	—	—
84	Strumenti scientifici e loro parti	—	54	172	—	—	—	—	—
87	Autoveicoli	—	5 812	1 086	—	—	—	—	—
	<i>n.</i>	—	246	89	—	—	—	—	—
88	Motocicli e velocipedi	—	76	173	—	—	—	—	—
	<i>n.</i>	—	54	209	—	—	—	—	—
89	Altri veicoli da strade comuni e ferrate esclusi gli autoveicoli, i motocicli ed i velocipedi	—	358	77	—	—	—	—	—
91	Navi, rimorchiatori e draghe	—	6	—	—	—	—	—	—
	<i>t. st. l.</i>	—	7	—	—	—	—	—	—
92	Parti staccate ed accessori di veicoli	—	309	235	—	—	—	—	—
95	Pietre e minerali non metallici greggi e semilavorati (esclusi: marmi, zolfo, bitumi, carbone e fosfati)	—	20 046	801	—	—	—	—	—
96	Lavori di pietre e di minerali non metallici (escluso il marmo)	—	2 053	21	—	—	—	—	—
98	Bitumi solidi e asfalto	—	128 115	—	—	—	—	—	—
99	Carbon fossile	—	2 306 990	812 291	—	—	—	—	—
100	Carbon coke	—	20 323	30 909	—	—	—	—	—
101	Fosfati minerali	—	21 937	—	—	—	—	—	—
104	Prodotti delle industrie ceramiche	—	5	2	—	—	—	—	—
106	Lavori di vetro e di cristallo	—	92	—	—	—	—	—	—
107	Legno comune, rozzo, sgrossato, squadrato o segato per il lungo	—	965	2 554	—	3 891	—	—	8 306
109	Legno fino	—	—	20	—	—	—	—	—
111	Legna da fuoco e carbone di legna	—	1 550	—	—	—	—	—	—
112	Lavori di legno	—	129	14	—	—	—	—	—
117	Lavori di materie da intaglio e da intarsio	—	1	—	—	—	—	—	—
118	Oli minerali greggi e residui della loro lavorazione	—	43 980	289 504	642	1 357	989	2 070	—
119	Benzina	—	198 267	80 052	—	—	—	—	—
120	Acqua ragia minerale	—	317	—	—	—	—	—	—
121	Petrolio	—	79 937	34 528	17 776	9	28 742	11	—
122	Oli da gas	—	153 260	78 030	—	306	—	612	—
123	Oli lubrificanti	—	19 990	60 447	275	35	1 899	230	—
124	Essenza di trementina ed altri oli di resina	—	327	—	—	—	—	—	—
125	Oli di catrame e derivati	—	4 782	—	—	—	—	—	—
126	Paraffina, ceresina e vaselina	—	1 267	—	—	—	—	—	—
127	Gomme, resine e balsami naturali	—	1 327	—	—	—	—	—	—
130	Saponi	—	39 015	35 630	—	—	—	—	—
131	Prodotti chimici inorganici	—	67 435	118	—	—	—	—	—
132	Concimi	—	276 990	116 390	—	—	—	—	—
133	Prodotti chimici organici	—	2 378	663	—	—	—	—	—
134	Generi medicinali e prodotti farmaceutici	—	5 612	6	—	—	—	—	—
135	Generi per tinta e per concia	—	4 447	—	—	—	—	—	—
137	Colori, lacche e vernici	—	1	14	—	—	—	—	—
138	Matite, inchiostri, lucidi, neri e colle	—	2 853	8 459	—	—	—	—	—
139	Pelli crude, non buone da pellicceria	—	7 222	3 304	—	—	—	—	—
143	Lavori in pelle	—	33	—	—	—	—	—	—
144	Gomma elastica e residui	—	34 806	—	—	—	—	—	—
145	Lavori di gomma	—	11 137	6 272	—	—	—	—	—
148	Carta e cartoni	—	5 627	2	—	—	—	—	—
149	Lavori di carta e cartone	—	68	—	—	—	—	—	—
150	Prodotti delle arti grafiche	—	18	—	—	—	—	—	—
154	Calzature di pelle	—	1 037	37	—	—	—	—	—
	<i>paia</i>	—	165 119	3 800	—	—	—	—	—
157	Bottoni	—	725	10	—	—	—	—	—
160	Mercerie (esclusi i bottoni)	—	8	—	—	—	—	—	—
161	Semi non oleosi	—	2 067	196	—	—	—	—	—
162	Flori freschi, piante vive e prodotti vegetali n. n.	—	—	49	—	—	—	—	—
164	Lampade elettriche e materiale elettrico	—	22	23	1 579	—	78 950	—	—
166	Stracci	—	12	1	—	—	—	—	—
167	Altre merci	—	—	—	—	—	6 739	—	—
	TOTALE IMPORTAZIONE	—	—	—	—	—	119 382	12 906	—

TAVOLA XVII. — QUANTITÀ E VALORE DELLE MERCI IMPORTATE NEGLI ANNI 1939 E 1946-1949 SECONDO GRUPPI MERCEOLOGICI

N. d'ordine	NUMERI DI STATISTICA	GRUPPI MERCEOLOGICI	Unità di misura	QUANTITÀ					VALORE (Milioni di lire)		
				1939	1946	1947	1948	1949	1939	1948	1949
1	1-4	Equini	n.	4 574	437	2 146	1 997	5 594	11	313	794
2	5-9	Bovini	"	54 540	21 323	23 375	23 184	18 669	90	3 084	2 553
3	12-15	Suini	"	3 433	21	79	116	23	2	14	2
4	24-29, 31, 32	Carni fresche e congelate (compresi gli animali morti).	q	150 711	9 896	76 240	104 910	171 032	52	3 197	4 893
5	33-39	Carni preparate, estratti di carne, brodi e minestre.	"	9 317	244 845	172 191	59 984	61 730	15	4 122	2 364
6	40	Uova di volatili	"	97 127	2	27 404	40 167	60 673	51	1 413	1 878
7	41	Giallo d'uova	"	1 804	11 134	5 208	10 920	4 881	1	454	202
8	49	Formaggi	"	40 262	8 110	20 113	31 050	69 287	44	2 029	4 925
9	42-48, 50, 51	Latte e prodotti caseari	"	25 478	617 411	79 870	234 581	267 633	14	6 353	8 220
10	52-73	Prodotti della pesca	"	740 938	473 576	1 053 146	1 000 539	924 174	166	19 871	17 651
11	74	Caffè crudo	"	243 310	158 185	302 452	478 641	563 635	93	10 739	17 118
12	78, 79	Zucchero	"	411 733	620 923	527 395	1 666 469	279 790	48	13 642	2 434
13	79 bis-82	Zucchero invertito, glucosio e melasso.	"	306 819	25 330	200 163	77 046	39 481	8	468	215
14	85-92, 96	Prodotti dolciari	"	2 956	40 162	96 464	10 752	5 201	5	498	224
15	93, 2447-2452 bis	Amidi, fecole, lieviti e prodotti similari	"	100 393	23 259	223 171	158 509	144 259	17	1 472	1 145
16	94, 95	Cacao	"	66 889	56 897	91 221	69 624	97 811	20	2 417	3 028
17	97-112	Tè, droghe e spezie	"	22 895	12 121	15 315	16 917	22 555	8	741	1 692
18	113, 114	Frumento	t	648 060	1 206 101	1 062 186	1 890 956	1 667 357	484	189 798	117 028
19	115-117, 2445	Segale, orzo e avena	"	132 751	117 944	166 718	328 279	42 671	104	29 551	2 879
20	118, 119	Granoturco	"	132 789	91 473	420 942	101 560	92 471	86	6 217	4 234
21	120-122	Riso	"	83	750	12	10	10	1	1	1
22	124-130	Farine di cereali e semolino	q	59 186	1 778 750	5 265 906	4 834 655	3 121 246	8	51 419	25 283
23	131	Paste di frumento	"	470	9 855	34 509	630 422	96 090	10	326	1 525
24	133-136	Legumi secchi	t	32 540	42 239	20 386	23 055	32 557	42	1 885	1 922
25	138	Patate	q	61 609	69 316	47 241	19 330	36 526	26	652	804
26	139, 141	Ortaggi e legumi freschi	q	12 006	20	2	43 207	28 981	1	167	71
27	144-147	Agrumi	"	2 463	83	1 548	1	—	—	—	—
28	148, 150, 151, 153, 176	Altre frutta fresche	"	321 540	7 602	15 441	16 356	95 989	63	314	1 678
29	149, 152, 157-169	Frutta secche	"	61 042	29 940	36 673	110 549	215 282	17	912	1 351
30	154	Castagne	t	—	—	—	—	—	—	—	—
31	170-172	Frutta, legumi e ortaggi preparati	q	10 062	7 580	41 435	588	15 346	1	10	204
32	173	Conserva di pomodoro	"	209	522	6	—	—	—	—	—
33	180-182	Birra	hl	7 115	2	11 246	12 337	18 382	1	116	182
34	183-190	Vini e vermut	"	8 682	885	119	608	53 394	3	43	429
35	193	Alcool etilico	"	21 647	7 854	30 761	5 572	12 897	4	89	147
36	191, 192, 194-205	Bevande spiritose	"	1 013	760	1 345	1 985	4 993	2	119	321
37	208	Sale marino e salgemma	t	20	1	—	—	6	—	—	—
38	209-211	Tabacchi greggi	q	22 152	3 713	135 292	124 214	37 618	33	12 151	4 321
39	212-218	Tabacchi lavorati	kg	363 249	272 073	356 782	605 641	499 524	21	1 507	1 085
40	220-234	Semi e frutti oleosi e loro residui	q	2 210 185	118 968	811 553	830 576	1 395 116	209	9 855	15 647
41	235-238, 250-256, 262, 263, 266, 267, 268, 269, 270, 271, 272, 273, 274, 275, 276, 277, 278, 279, 280, 281, 282, 283, 284, 285, 286, 287, 288, 289, 290, 291, 292, 293, 294, 295, 296, 297, 298, 299, 300, 301, 302, 303, 304, 305, 306, 307, 308, 309, 310, 311, 312, 313, 314, 315, 316, 317, 318, 319, 320, 321, 322, 323, 324, 325, 326, 327, 328, 329, 330, 331, 332, 333, 334, 335, 336, 337, 338, 339, 340, 341, 342, 343, 344, 345, 346, 347, 348, 349, 350, 351, 352, 353, 354, 355, 356, 357, 358, 359, 360, 361, 362, 363, 364, 365, 366, 367, 368, 369, 370, 371, 372, 373, 374, 375, 376, 377, 378, 379, 380, 381, 382, 383, 384, 385, 386, 387, 388, 389, 390, 391, 392, 393, 394, 395, 396, 397, 398, 399, 400, 401, 402, 403, 404, 405, 406, 407, 408, 409, 410, 411, 412, 413, 414, 415, 416, 417, 418, 419, 420, 421, 422, 423, 424, 425, 426, 427, 428, 429, 430, 431, 432, 433, 434, 435, 436, 437, 438, 439, 440, 441, 442, 443, 444, 445, 446, 447, 448, 449, 450, 451, 452, 453, 454, 455, 456, 457, 458, 459, 460, 461, 462, 463, 464, 465, 466, 467, 468, 469, 470, 471, 472, 473, 474, 475, 476, 477, 478, 479, 480, 481, 482, 483, 484, 485, 486, 487, 488, 489, 490, 491, 492, 493, 494, 495, 496, 497, 498, 499, 500, 501, 502, 503, 504, 505, 506, 507, 508, 509, 510, 511, 512, 513, 514, 515, 516, 517, 518, 519, 520, 521, 522, 523, 524, 525, 526, 527, 528, 529, 530, 531, 532, 533, 534, 535, 536, 537, 538, 539, 540, 541, 542, 543, 544, 545, 546, 547, 548, 549, 550, 551, 552, 553, 554, 555, 556, 557, 558, 559, 560, 561, 562, 563, 564, 565, 566, 567, 568, 569, 570, 571, 572, 573, 574, 575, 576, 577, 578, 579, 580, 581, 582, 583, 584, 585, 586, 587, 588, 589, 590, 591, 592, 593, 594, 595, 596, 597, 598, 599, 600, 601, 602, 603, 604, 605, 606, 607, 608, 609, 610, 611, 612, 613, 614, 615, 616, 617, 618, 619, 620, 621, 622, 623, 624, 625, 626, 627, 628, 629, 630, 631, 632, 633, 634, 635, 636, 637, 638, 639, 640, 641, 642, 643, 644, 645, 646, 647, 648, 649, 650, 651, 652, 653, 654, 655, 656, 657, 658, 659, 660, 661, 662, 663, 664, 665, 666, 667, 668, 669, 670, 671, 672, 673, 674, 675, 676, 677, 678, 679, 680, 681, 682, 683, 684, 685, 686, 687, 688, 689, 690, 691, 692, 693, 694, 695, 696, 697, 698, 699, 700, 701, 702, 703, 704, 705, 706, 707, 708, 709, 710, 711, 712, 713, 714, 715, 716, 717, 718, 719, 720, 721, 722, 723, 724, 725, 726, 727, 728, 729, 730, 731, 732, 733, 734, 735, 736, 737, 738, 739, 740, 741, 742, 743, 744, 745, 746, 747, 748, 749, 750, 751, 752, 753, 754, 755, 756, 757, 758, 759, 760, 761, 762, 763, 764, 765, 766, 767, 768, 769, 770, 771, 772, 773, 774, 775, 776, 777, 778, 779, 780, 781, 782, 783, 784, 785, 786, 787, 788, 789, 790, 791, 792, 793, 794, 795, 796, 797, 798, 799, 800, 801, 802, 803, 804, 805, 806, 807, 808, 809, 810, 811, 812, 813, 814, 815, 816, 817, 818, 819, 820, 821, 822, 823, 824, 825, 826, 827, 828, 829, 830, 831, 832, 833, 834, 835, 836, 837, 838, 839, 840, 841, 842, 843, 844, 845, 846, 847, 848, 849, 850, 851, 852, 853, 854, 855, 856, 857, 858, 859, 860, 861, 862, 863, 864, 865, 866, 867, 868, 869, 870, 871, 872, 873, 874, 875, 876, 877, 878, 879, 880, 881, 882, 883, 884, 885, 886, 887, 888, 889, 890, 891, 892, 893, 894, 895, 896, 897, 898, 899, 900, 901, 902, 903, 904, 905, 906, 907, 908, 909, 910, 911, 912, 913, 914, 915, 916, 917, 918, 919, 920, 921, 922, 923, 924, 925, 926, 927, 928, 929, 930, 931, 932, 933, 934, 935, 936, 937, 938, 939, 940, 941, 942, 943, 944, 945, 946, 947, 948, 949, 950, 951, 952, 953, 954, 955, 956, 957, 958, 959, 960, 961, 962, 963, 964, 965, 966, 967, 968, 969, 970, 971, 972, 973, 974, 975, 976, 977, 978, 979, 980, 981, 982, 983, 984, 985, 986, 987, 988, 989, 990, 991, 992, 993, 994, 995, 996, 997, 998, 999, 1000	109 096	223 033	174 716	135 675	423 570	24	4 936	10 575		
42	239-244, 246-249, 257-261, 264, 265	Oli e grassi vegetali (escluso l'olio di oliva alimentare)	"	322 900	53 305	181 773	276 713	964 687	48	7 666	20 541
43	245	Olivo di oliva alimentare	"	316 063	8 040	19 371	55 091	71 458	156	1 690	2 776
44	273-284	Canapa, lino, juta ed altri vegetali filamentosi (escluso il cotone)	"	421 088	17 598	199 282	283 868	294 896	63	5 473	6 545
45	292-305	Filati di canapa, lino, juta	"	5 456	940	1 774	5 720	11 746	12	891	1 330
46	285-289, 291, 307-327, 331-363, 798-802	Tessuti e manufatti di canapa, lino, juta	"	14 487	10 904	15 166	7 699	5 405	11	137	242
47	364-368	Cotone e cascami di cotone	"	1 195 552	1 885 076	2 143 154	1 419 183	2 013 347	574	60 854	95 834
48	369-380	Filati di cotone	"	1 008	514	—	978	2 529	4	129	551
49	381-644, 803-808	Tessuti e manufatti di cotone	"	9 042	13 209	5 379	4 256	6 223	51	1 481	2 536
50	645	Lane sudice	"	280 125	639 243	1 189 858	475 660	612 258	235	26 593	50 859
51	646-654	Lane lavate, tinte, ecc., cascami e borra di lana	"	40 636	127 154	206 488	171 295	192 821	58	15 294	20 536
52	655-661	Crino, pelo e setole	"	8 024	918	5 340	7 279	10 067	25	1 506	1 669
53	662-668	Filati di lana	"	911	331	450	1 121	1 201	4	117	275
54	669-714, 809-811	Tessuti e manufatti di lana, crino e pelli	"	5 487	15 431	5 749	3 394	5 861	51	708	1 754
55	715, 716	Bozzoli	"	11 269	1 331	1 424	139	385	26	8	19
56	717-719, 723	Seta tratta e filati di cascami di seta	"	1 532	98	564	848	1 481	14	271	531
57	720-722	Cascami di seta	"	4 348	1 422	4 481	2 073	13 135	4	83	546
58	726-797, 812, 813	Tessuti e manufatti di seta	kg	59 746	38 890	1 752	5 797	15 698	14	68	191
59	724, 725	Fibre artificiali e cascami	q	14 640	26 957	26 022	12 409	25 317	52	926	2 568
60	726 bis-797 bis, 812 bis, 813 bis	Tessuti e manufatti di fibre artificiali	kg	170 367	95 102	34 874	51 829	248 131	14	174	565
61	814-824	Minerali metallici, cenere e scorie	t	657 853	17 878	110					

segue : TAV. XVII. — QUANTITÀ E VALORE DELLE MERCI IMPORTATE NEGLI ANNI 1939 E 1946-1949 SECONDO GRUPPI MERCEOLOGICI.

N. d'ordine	NUMERI DI STATISTICA	GRUPPI MERCEOLOGICI	Unità di mi- sura	QUANTITÀ					VALORE (Milioni di lire)		
				1939	1946	1947	1948	1949	1939	1948	1949
68	1149 b-1160	Alluminio e sue leghe, greggi e semilavorati.	q	1 746	254	63 555	86 986	47 179	2	1 774	1 032
69	1161, 1162	Lavori di alluminio e sue leghe.	»	613	79	249	551	1 092	3	47	143
70	1166b-1169	Nichelio e sue leghe, greggi e semilavorati.	»	24 035	13 478	13 399	8 160	9 046	40	433	612
71	1170-1174	Lavori di nichelio e sue leghe.	»	293	6	24	58	56	3	25	34
72	1175b-1177	Piombo e sue leghe, greggi e semilavorati.	»	64 581	2 800	77 756	103 263	70 677	10	1 588	1 137
73	1178-1182	Lavori di piombo e sue leghe.	»	730	15	55	39	37	1	3	3
74	1183b, 1184a, 1185, 1186	Stagno e sue leghe, greggi e semilavorati.	»	35 696	5 886	27 958	12 003	17 676	71	1 158	1 913
75	1184b, 1187-1189	Lavori di stagno e sue leghe.	»	10	—	—	89	10	—	11	1
76	1190b-1193	Zinco e sue leghe, greggi e semilavorati.	»	6 735	581	33 243	18 821	41 769	1	155	430
77	1194-1197	Lavori di zinco e sue leghe.	»	211	282	16	34	49	—	7	5
78	1165	Mercurio	»	1	—	—	—	—	—	—	—
79	1163, 1164, 1198b-1201	Altri metalli comuni, greggi e semilavorati.	»	9 276	2 118	1 473	793	1 105	17	126	277
80	1202, 1203	Lavori di altri metalli comuni.	»	154	1	45	108	315	1	43	176
81	1205, 1207-1211, 1217-1220 bis	Lavori diversi di metalli comuni non nominati.	»	1 218	34	12	48	187	7	14	58
82	1221-1338	Macchine ed apparecchi e loro parti.	»	486 233	32 071	77 871	113 471	344 743	717	9 145	30 759
83	1339-1352	Utensili e strumenti per arti e mestieri e per l'agricoltura.	»	17 319	2 288	6 517	6 721	21 170	43	823	2 479
84	1353-1389	Strumenti scientifici e loro parti.	»	7 622	525	2 323	3 873	9 962	137	2 319	6 415
85	1390-1400	Orologi e loro parti.	kg	68 624	16 261	41 818	62 648	95 870	74	5 446	5 078
86	1401-1418	Armi e munizioni.	q	557	5 298	5 892	828 143	23 879	4	183	115
87	1431-1437	Autoveicoli.	n.	282	1 668	792	386	1 191	11	388	1 262
88	1442, 1443	Motocicli e velocipedi.	»	115	185	282	63	222	—	4	35
89	1419-1430, 1446-1460	Altri veicoli da strade comuni e ferrate esclusi gli autoveicoli, i motocicli ed i velocipedi.	»	—	—	—	—	—	—	—	—
90	1467a, 1468a, 1469, 1470	Aeromobili.	q	22 267	975	17 940	17 330	103 047	10	265	2 541
91	1471-1476, 1477	Navi, rimorchiatori e draghe.	t.st.l.	23 776	211	694 495	331 598	90 555	8	16 424	1 885
92	1438-1441bis, 1444-1445bis, 1461-1466, 1467b, 1468b	Parti staccate ed accessori di veicoli.	q	18 215	5 885	6 321	27 578	90 689	67	842	2 244
93	1478, 1479	Marmo e alabastro greggi.	»	2 766	4 504	3 116	8 523	12 174	—	20	33
94	1480-1483	Marmo e alabastro lavorati.	»	250	140	12	2	8	—	—	—
95	1484, 1486, 1488-1493, 1498-1500, 1502-1508, 1511, 1517b-1517d, 1599-1603, 1609, 1611-1614	Pietre e minerali non metallici greggi e semilavorati (esclusi: marmi, zolfo, bitumi, carbone e fosfati).	»	4 223 987	665 122	1 042 360	1 898 138	2 441 669	88	2 417	3 588
96	1485, 1487, 1494-1497, 1501, 1509, 1510, 1512 1604-1608, 1610, 1615	Lavori di pietre e di minerali non metallici (escluso il marmo).	»	18 808	39 207	52 655	21 340	32 527	20	648	1 150
97	1513	Zolfo e minerali di zolfo.	»	—	12	—	10	—	—	—	—
98	1514, 1517a	Bitumi solidi e asfalto.	»	164 398	501 435	951 211	110 952	19 097	10	276	104
99	1515	Carbon fossile.	t	11 155 222	5 503 566	8 892 613	8 564 981	8 921 903	1 595	95 811	99 861
100	1515 bis	Carbon coke.	»	120 439	209 143	261 566	45 165	29 773	26	935	847
101	1516	Fosfati minerali.	»	964 966	394 113	590 446	713 859	774 781	130	4 868	5 276
102	1518-1529 bis	Lastre e materiali refrattari.	q	313 155	16 767	100 823	263 106	329 923	34	1 118	1 598
103	1530-1540	Calce, cemento e gesso.	»	8 475	420 854	691 364	134 960	45 447	1	132	75
104	1541-1558	Prodotti delle industrie ceramiche.	»	30 911	102	2 502	11 532	27 109	36	305	820
105	1559-1579	Lastre di vetro e di cristallo.	»	9 835	8 949	64 343	150 854	104 022	3	1 513	1 393
106	1580-1597 <i>quinquies</i>	Lavori di vetro e di cristallo.	»	21 365	7 085	24 218	58 044	62 963	24	1 281	1 444
107	1616, 1617 a, b	Legno comune rozzo, sgrossato, squadrato o segato per il lungo.	t	531 876	47 996	257 076	378 888	862 614	233	7 500	13 622
108	1617 c-1621	Legno comune in tavole, travi, assicelle, fogli, ecc..	q	4 598	2 258	391	15 753	20 168	1	43	63
109	1622-1625	Legno fino.	»	22 476	2 268	45 437	45 074	98 926	3	287	740
110	1626	Legno a compensazione.	»	4 326	—	13 932	6 620	18 196	2	63	189
111	1628, 1629	Legna da fuoco e carbone di legna.	t	43 574	7 966	111 075	176 064	168 989	5	1 068	1 029
112	1632-1671	Lavori di legno.	q	44 115	12 824	27 714	95 756	144 265	7	326	538
113	1672-1678	Sughero greggio e lavorato.	»	16 534	5 243	10 353	2 170	9 312	4	39	81
114	1681-1683, 1691-1696, 1699	Materie da intreccio greggie e semilavorate.	»	31 824	73	2 766	9 127	19 737	6	275	375
115	1684-1690, 1697, 1698	Lavori di materie da intreccio.	»	144	3 112	2 466	2 796	3 360	—	5	8

segue : TAV. XVII. — QUANTITÀ E VALORE DELLE MERCI IMPORTATE NEGLI ANNI 1939 E 1946-1949 SECONDO GRUPPI MERCEOLOGICI.

N. d'ordine	NUMERI DI STATISTICA	GRUPPI MERCEOLOGICI	Unità di misura	QUANTITÀ					VALORE (Milioni di lire)		
				1939	1946	1947	1948	1949	1939	1948	1949
116	1700, 1702, 1704, 1707, 1709, 1711-1713, 1715, 1718-1721	Materie da intaglio e da intarsio greggie e semilavorate	q	126 203	8 492	61 217	57 404	109 145	19	762	2 320
117	1701, 1703, 1705, 1706, 1708, 1710, 1714, 1716, 1717, 1722, 1723	Lavori di materie da intaglio e da intarsio	»	780	94	657	926	1 783	4	89	182
118	1724, 1730	Oli minerali greggi e residui della loro lavorazione	»	25 307 611	7 098 874	29 279 488	30 166 423	37 699 233	578	43 040	52 188
119	1725	Benzina.	»	910 560	2 025 625	2 579 785	450 109	100 849	62	1 302	399
120	1726	Acqua ragia minerale	»	16 086	15 441	229 856	9 246	2 709	1	23	10
121	1727	Petrolio.	»	629 677	813 017	1 086 697	168 747	23 091	24	302	39
122	1728	Oli da gas	»	1 159 850	1 706 231	2 267 109	407 533	86 489	40	712	155
123	1729	Oli lubrificanti.	»	413 990	172 016	1 439 653	504 547	753 640	41	3 803	5 407
124	1731-1733	Essenza di trementina ed altri oli di resina.	»	88 128	29 735	53 215	27 682	51 409	22	408	555
125	1735-1738	Oli di catrame e derivati.	»	171 987	97 775	325 926	345 045	225 906	21	1 874	870
126	1739-1742	Paraffina, ceresina e vaselina	»	211 476	20 074	144 540	71 437	122 309	38	1 099	1 257
127	1744-1749, 1751	Gomme, resine e balsami naturali.	»	218 648	83 858	214 401	161 527	242 501	40	1 782	2 882
128	1754-1761	Oli essenziali, essenze e terpeni degli oli essenziali	kg	62 792	16 899	139 809	84 624	103 422	3	193	322
129	1763-1765	Profumi.	q	725	445	985	1 943	4 699	8	590	865
130	1766-1770	Saponi	»	2 895	65 057	80 681	25 540	41 100	1	428	767
131	1782-1906	Prodotti chimici inorganici	»	173 753	204 060	298 133	246 910	488 053	42	1 842	3 997
132	1907-1916	Concimi.	t	146 535	84 773	127 043	81 790	84 849	94	2 228	1 892
133	1917-1996	Prodotti chimici organici	q	162 050	65 507	157 719	157 461	345 419	96	5 197	8 135
134	1997-2024	Generi medicinali e prodotti farmaceutici.	»	18 602	15 032	35 370	21 211	30 692	116	4 321	7 829
135	2025-2039	Generi per tinta e per concia.	»	179 360	23 836	3 509	13 996	22 869	12	169	280
136	2040-2043	Terre coloranti	»	5 289	134	852	1 190	3 136	..	7	15
137	2044-2058	Colori, lacche e vernici.	»	13 554	5 041	13 315	14 842	22 889	48	3 516	5 380
138	2059-2083	Matite, inchiostri, lucidi, neri e colle	»	50 524	14 114	103 270	74 811	86 955	32	1 495	1 998
139	2085-2091	Pelli crude, non buone da pellicceria	»	257 285	60 223	438 812	354 529	446 280	177	11 414	13 644
140	2092	Pelli crude da pellicceria.	»	2 279	1 459	4 879	4 719	7 318	19	873	1 030
141	2095	Pelli conciate col pelo (esclusi i gropponi, le croste e le parti di pelli)	kg	66 656	2 477	9 286	21 145	86 753	62	47	74
142	2096-2111	Pelli conciate senza pelo	q	4 577	767	5 011	7 465	10 979	47	780	1 877
143	2121-2132	Lavori in pelle	»	972	152	247	697	809	5	194	193
144	2133-2136	Gomma elastica e residui.	»	226 403	94 643	425 782	316 509	322 154	134	7 223	7 184
145	2137-2169	Lavori di gomma	»	4 717	45 302	61 945	9 351	9 262	10	501	532
146	2177, 2178, 2179b	Pasta per la fabbricazione della carta	»	1 269 966	505 646	917 546	632 223	1 380 892	108	5 799	7 535
147	2179-a	Cellulosa per la fabbricazione delle fibre tessili artificiali	»	1 801 834	682 403	898 004	352 118	642 483	248	3 646	5 337
148	2180-2207	Carta e cartoni	»	126 561	154 020	185 780	271 688	273 171	42	3 004	2 947
149	2208-2215	Lavori di carta e cartone.	»	14 815	8 395	11 919	5 046	2 229	7	89	157
150	2216-2240	Prodotti delle arti grafiche	»	14 906	3 536	6 078	9 049	10 750	25	514	694
151	2242-2270	Strumenti musicali e loro parti.	»	1 467	109	46	237	913	5	47	125
152	2271-2288	Pietre e metalli preziosi	kg	36 064	771	36 645	17 592	42 843	28	377	925
153	2289-2301, 2441	Lavori di pietre e di metalli preziosi	»	2 063	110	600	417	1 922	7	59	95
154	2302-2308	Calzature di pelle	paia	71 001	683 943	791 414	186 378	18 524	3	70	35
155	2313	Calzature di gomma	»	95 270	607 548	116 779	14 948	14 131	..	7	9
156	2313bis-2334	Cappelli e berretti.	n.	226 884	4	3 205	1 302	22 243	2	3	9
157	2346-2362	Bottoni.	q	839	725	168	110	40	6	29	11
158	2368-2392	Ombrelli e loro parti.	»	18	—	—	20	4	..	1	..
159	2407-2424	Balocchi	kg	250 883	48	610	14 752	115 199	9	23	133
160	2335-2345, 2363-2367, 2393-2406, 2425-2440, 2442-2444, 2478-2479	Mercerie (esclusi i bottoni)	q	3 882	116	2 318	760	1 482	39	148	296
161	2453, 2454	Semi non oleosi	»	60 079	15 223	74 521	32 344	122 123	20	448	1 063
162	2462-2464	Fiori freschi, piante vive e prodotti vegetali n. n.	»	16 458	35 890	11 440	25 413	89 117	5	264	453
163	2475, 2476	Budella.	»	19 043	18 264	28 721	16 296	28 199	6	353	562
164	2483-2488bis	Lampade elettriche e materiale elettrico.	»	2 356	225	1 806	4 018	5 698	14	324	852
165	2491-2496	Pellicole per fotografia e per cinematografia.	kg	115 765	83 369	152 180	233 323	193 477	16	1 293	1 454
166	2504-2506	Stracci	q	156 515	135 476	287 233	165 685	369 955	27	2 067	4 687
167	(a)	Altre merci	»	87	3 026	4 682
TOTALE.									10 309 844 266 882 975		

(a) 10, 11, 16-23, 30, 75-77, 83, 123, 132, 137, 140, 142, 143, 155, 156, 174, 175, 177-179, 206, 207, 219, 268-272, 290, 306, 328-330, 1149-a, 1166-a, 1175-a, 1183-a, 1190-a, 1198-a, 1476-bis, 1598, 1630, 1631, 1679, 1680, 1734, 1743, 1750, 1752, 1753, 1762, 1771-1774, 1776-1781, 2084-2093, 2094, 2112-2120, 2170-2176, 2309-2312, 2446, 2455-2461, 2465-2474, 2477, 2480-2482, 2489, 2490, 2497-2503.

TAVOLA XVIII. — QUANTITÀ E VALORE DELLE MERCI ESPORTATE NEGLI ANNI 1939 E 1946-1949 SECONDO GRUPPI MERCEOLOGICI

N. d'ordine	NUMERI DI STATISTICA	GRUPPI MERCEOLOGICI	Unità di misura	QUANTITÀ					VALORE (Milioni di lire)		
				1939	1946	1947	1948	1949	1939	1948	1949
1	1-4	Equini	n.	1 134	49	42	62	183	4	86	164
2	5-9	Bovini	"	7 867	3	6	7	760	14	1	137
3	12-15	Suini	"	2 419	—	818	2	1 696	1	..	78
4	24-29, 31, 32	Carni fresche e congelate (compresi gli animali morti).	q	22 179	75	711	630	28 295	15	47	1 078
5	33-39	Carni preparate, estratti di carne, brodi e minestre.	"	49 206	622	7 923	28 181	40 709	60	2 671	3 760
6	40	Uova di volatili	"	9 405	66	716	2 893	3 139	7	158	179
7	41	Giallo d'uova	"	3	—	3	—	661	26
8	49	Formaggi	"	231 081	8 279	15 896	71 969	131 602	228	5 444	9 033
9	42-48, 50, 51	Latte e prodotti caseari	"	67 101	19	172	570	12 150	31	23	230
10	52-73	Prodotti della pesca	"	45 905	663	3 614	6 758	13 562	42	312	518
11	74	Caffè crudo	"	—	—	2	1	26	—	..	1
12	78, 79	Zucchero	"	225 708	8 028	17	21	396	59	1	7
13	79 bis-82	Zucchero invertito glucosio e melasso	"	2 599	—	—	83 000	4 523	1	229	17
14	85-92, 96	Prodotti dolciari	"	93 807	937	2 250	5 811	21 291	55	406	991
15	93, 2447-2452 bis	Amidi, fecole, lieviti e prodotti similari	"	6 659	481	2 022	15 058	17 074	4	526	492
16	94, 95	Cacao	"	1 680	1	77	25	50	1	2	3
17	97-112	Tè, droghe e spezie	t	1 000	619	2 099	662	596	2	80	41
18	113, 114	Frumento	t	3 272	3 395	2 996	1 357	313	6	188	39
19	115-117, 2445	Segale, orzo e avena	"	2 083	..	35	260	64	3	14	7
20	118, 119	Granoturco	"	1 415	5	176	971	10	2	63	1
21	120-122	Riso	"	165 206	1	549	20 578	160 703	218	2 604	16 691
22	124-130	Farine di cereali e semolino	q	915 090	15	691	21 993	48 781	177	77	519
23	131	Paste di frumento	"	204 947	1	91	175	6 073	68	3	67
24	133-136	Legumi secchi	t	3 296	5	979	31 773	15 656	8	2 016	1 242
25	138	Patate	"	131 419	4 380	577	105 149	63 828	91	3 868	1 996
26	139, 141	Ortaggi e legumi freschi	q	2 391 511	443 741	1 223 624	1 741 510	1 992 384	200	9 473	9 970
27	144-147	Agrumi	"	4 141 639	849 046	2 009 930	2 813 867	3 566 861	534	16 958	21 832
28	148, 150, 151, 153, 176	Altre frutta fresche	"	2 536 852	1 109 607	1 770 750	2 347 401	3 342 567	341	19 148	24 032
29	149, 152, 157-169	Frutta secche	"	547 424	333 427	247 079	492 804	636 640	385	15 047	18 474
30	154	Castagne	t	18 916	13 717	22 369	21 421	24 907	35	2 509	2 089
31	170-172	Frutta, legumi e ortaggi preparati	q	569 380	214 070	145 035	341 882	420 652	113	3 244	4 152
32	173	Conserva di pomodoro	"	299 164	63 250	114 046	194 052	216 364	97	3 414	4 420
33	180-182	Birra	hl	159 530	9	336	446	6 527	45	5	64
34	183-190	Vini e vermut	"	1 476 547	323 400	488 704	632 949	684 360	314	8 290	8 625
35	193	Alcool etilico	"	5 509	83	752	515	4 783	3	17	75
36	191, 192, 194-205	Bevande spiritose	"	23 521	30 502	3 223	3 075	4 994	20	173	255
37	208	Sale marino e salgemma	t	224 651	111 231	306 880	542 884	576 452	10	1 234	1 537
38	209-211	Tabacchi greggi	q	73 684	2 124	17 454	18 750	70 044	54	262	2 756
39	212-218	Tabacchi lavorati	kg	1 325 660	20 966	6 375	7 657	8 934	47	17	10
40	220-234	Semi e frutti oleosi e loro residui	q	52 807	10 605	24 607	481 218	313 642	10	1 698	1 637
41	235-238, 250-256, 262, 263, 266, 267, 269-274, 246-249, 257-261, 264, 265	Oli e grassi vegetali (escluso l'olio di oliva alimentare)	"	3 433	18	20	11 991	6 425	3	441	163
42	245	Olio di oliva alimentare	"	12 907	535	435	47 822	63 123	10	1 256	1 380
43	273-284	Canapa, lino, juta ed altri vegetali filamentosi (escluso il cotone)	"	235 764	19 060	26 798	133 459	53 496	157	8 326	3 166
44	292-305	Filati di canapa, lino, juta	"	397 171	136 838	140 361	211 238	372 265	250	7 849	11 032
45	285-289, 291, 307-327, 331-363, 798-802	Tessuti e manufatti di canapa, lino, juta	"	44 590	42 985	44 410	49 814	47 249	45	3 138	2 896
46	364-368	Cotone e cascami di cotone	"	15 390	6 202	8 941	24 302	45 197	8	304	471
47	369-380	Filati di cotone	"	218 838	72 241	173 045	347 097	356 901	239	35 799	37 471
48	381-644, 803-808	Tessuti e manufatti di cotone	"	393 631	116 981	134 583	190 295	291 097	725	40 957	53 349
49	645	Lane sudice	"	6 854	1 921	3 187	4 376	4 520	3	168	161
50	646-654	Lane lavate, tinte, ecc., cascami e borra di lana	"	15 878	2 147	14 299	16 975	16 136	7	968	1 594
51	655-661	Crino, pelo e setole	"	2 856	2 468	3 247	11 539	6 829	9	800	379
52	662-668	Filati di lana	"	23 968	12 902	45 878	37 300	20 674	81	12 157	6 452
53	669-714, 809-811	Tessuti e manufatti di lana, crino e pelli	"	129 578	41 882	68 898	75 791	102 790	395	22 357	22 580
54	715, 716	Bozzoli	"	—	—	—	—	1	—	—	1
55	717-719, 723	Seta tratta e filati di cascami di seta	"	20 711	20 690	11 246	15 841	6 812	210	6 658	3 162
56	720-722	Cascami di seta	"	8 203	415	1 369	1 441	4 120	31	213	1 139
57	726-797, 812, 813	Tessuti e manufatti di seta	kg	509 481	70 509	428 618	276 098	394 460	71	3 155	4 862
58	724, 725	Fibre artificiali e cascami	q	521 406	83 639	140 750	356 991	263 920	621	39 551	30 376
59	726 bis-797 bis, 812 bis, 813 bis	Tessuti e manufatti di fibre artificiali	kg	25 679 813	16 526 941	9 833 063	9 369 591	13 545 232	556	26 449	36 510
60	814-824	Minerali metallici, cenere e scorie	t	302 624	173 116	160 917	471 672	492 742	40	4 449	5 653
61	825, 826	Rottami di ferro, ghisa e acciaio	q	366	—	—	33 698	3 839	13
62	827-885, 891-918	Ferro, ghisa e acciaio, greggi e semilavorati	"	803 838	90 667	70 686	368 040	771 449	117	4 693	7 947
63	886-890, 919-1110, 1204, 1206, 1212-1216	Lavori di ferro, ghisa e acciaio	"	504 426	189 169	574 588	998 609	1 183 414	156	16 579	22 842
64	1111 a	Rottami di rame e sue leghe	"	16	113 824	49 046	10 675	1 377	..	53	8
65	1111 b-1122, 1132	Rame e sue leghe, greggi e semilavorati	"	6 604	35 035	58 478	52 828	37 851	5	1 674	1 430
66	1123-1131, 1133-1148	Lavori di rame e sue leghe	"	6 007	4 959	19 848	33 992	22 167	12	2 272	2 021

segue: TAV. XVIII. — QUANTITÀ E VALORE DELLE MERCI ESPORTATE NEGLI ANNI 1939 E 1946-1949 SECONDO GRUPPI MERCEOLOGICI.

N. d'ordine	NUMERI DI STATISTICA	GRUPPI MERCEOLOGICI	Unità di misura	QUANTITÀ					VALORE (Milioni di lire)		
				1939	1946	1947	1948	1949	1939	1948	1949
68	1149 b-1160	Alluminio e sue leghe, greggi e semilavorati.	q	11 963	7 170	18 502	178 986	47 722	12	5 085	1 473
69	1161, 1162	Lavori di alluminio e sue leghe	»	2 939	1 385	10 231	5 979	4 280	5	489	370
70	1166b-1169	Nichelio e sue leghe, greggi e semilavorati.	»	70	..	3 943	8 327	8 796	..	462	589
71	1170-1174	Lavori di nichelio e sue leghe.	»	149	8	41	1 513	310	..	92	37
72	1175b-1177	Piombo e sue leghe, greggi e semilavorati.	»	1 985	8 992	2 255	249 268	32 695	1	5 808	1 014
73	1178-1182	Lavori di piombo e sue leghe.	»	5 101	4 606	2 364	2 761	7 494	4	183	357
74	1183b, 1184a, 1185, 1186	Stagno e sue leghe, greggi e semilavorati.	»	402	1 000	..	131	1 015	1	6	26
75	1184b, 1187-1189	Lavori di stagno e sue leghe	»	260	1 003	29	271	48	..	22	4
76	1190b-1193	Zinco e sue leghe, greggi e semilavorati.	»	1 018	46 858	7 117	73 076	17 503	..	1 364	457
77	1194-1197	Lavori di zinco e sue leghe.	»	651	30	51	23	56	1	2	7
78	1165	Mercurio	»	16 171	8 983	5 779	10 914	2 916	72	963	332
79	1163, 1164, 1198b-1201	Altri metalli comuni, greggi e semilavorati.	»	822	2 542	1 983	2 325	1 847	2	127	190
80	1202, 1203	Lavori di altri metalli comuni	»	656	647	393	522	159	1	28	24
81	1205, 1207-1211, 1217-1220 bis	Lavori diversi di metalli comuni non nominati	»	820	2 151	9 894	8 220	5 819	2	1 107	726
82	1221-1338	Macchine ed apparecchi e loro parti	»	242 295	109 360	408 851	671 094	707 234	329	63 301	73 857
83	1339-1352	Utensili e strumenti per arti e mestieri e per l'agricoltura	»	25 437	3 810	24 281	27 850	28 495	24	3 060	2 472
84	1353-1389	Strumenti scientifici e loro parti	»	10 902	5 240	10 948	11 097	12 552	58	4 805	6 211
85	1390-1400	Orologi e loro parti	kg	90 525	96 087	150 482	173 508	175 636	15	551	645
86	1401-1418	Armi e munizioni	q	50 136	336	1 567	65 106	126 676	157	3 613	6 053
87	1431-1437	Autoveicoli	n.	25 362	2 939	13 652	20 412	21 633	334	23 145	17 894
88	1442, 1443	Motocicli e velocipedi	»	40 058	33 575	92 521	92 352	40 235	15	3 305	1 516
89	1419-1430, 1446-1460	Altri veicoli da strade comuni e ferrate esclusi gli autoveicoli, i motocicli ed i velocipedi	q	17 662	5 458	12 412	39 431	434 483	16	1 766	9 844
90	1467a, 1468a, 1469, 1470	Aeromobili	n.	80	4	19	82	62	69	3 292	2 659
91	1471-1476 1477	Navi, rimorchiatori e draghe	t.st.l.	61 584	4	15 432	55 260	48 730	224	7 313	9 230
92	1438-1441bis, 1444-1445bis, 1461-1466, 1467b, 1468b	Parti staccate ed accessori di veicoli	q	49 922	6 988	36 868	62 675	75 966	227	5 564	8 629
93	1478, 1479	Marmo e alabastro greggi.	»	915 481	441 557	632 661	612 429	638 695	30	938	956
94	1480-1483	Marmo e alabastro lavorati.	»	607 484	187 708	591 714	475 420	511 721	62	2 830	3 024
95	1484, 1486, 1488-1493, 1498-1500, 1502-1508, 1511, 1517b-1517d, 1599-1603, 1609, 1611-1614	Pietre e minerali non metallici greggi e semilavorati (esclusi: marmi, zolfo, bitumi, carbone e fosfati)	»	1 269 048	456 135	1 160 792	1 321 793	1 248 284	36	2 256	2 364
96	1485, 1487, 1494-1497, 1501, 1509, 1510, 1512 1604-1608, 1610, 1615	Lavori di pietre e di minerali non metallici (escluso il marmo).	»	150 293	15 635	28 049	111 147	133 892	20	844	954
97	1513	Zolfo e minerali di zolfo	»	2 208 289	138 528	218 359	834 151	750 884	98	2 480	2 680
98	1514, 1517a	Bitumi solidi e asfalto	»	313 472	57 266	8 505	62 981	86 821	13	91	142
99	1515	Carbon fossile	t	7 065	1 806	4 580	7 244	8 280	1	72	105
100	1515 bis	Carbon coke	»	1 903	57 968	119 228	1	1 033	2 182
101	1516	Fosfati minerali	»	..	1 960	10	420	201	..	1	1
102	1518-1529 bis	Laterizi e materiali refrattari	q	626 907	29 006	459 658	345 474	217 338	8	312	353
103	1530-1540	Calce, cemento e gesso.	»	5 176 538	55 224	135 132	887 492	1 347 648	104	857	1 775
104	1541-1558	Prodotti delle industrie ceramiche.	»	115 860	67 970	200 740	196 049	161 936	30	4 090	4 108
105	1559-1579	Lastre di vetro e di cristallo	»	65 384	16 090	10 131	16 089	10 002	11	150	124
106	1580-1597 <i>quinquies</i>	Lavori di vetro e di cristallo	»	44 679	13 600	32 837	48 625	35 775	30	2 206	2 306
107	1616, 1617 a, b	Legno comune, rozzo, sgrossato, squadrato o segato per il lungo	t	32 454	6 168	1 839	4 243	28 955	20	126	777
108	1617 c-1621	Legno comune, in tavole, travi, assicelle, fogli, ecc.	q	66 490	47 712	68 990	21 791	23 840	16	166	176
109	1622-1625	Legno fino	»	51 081	43 035	39 423	49 906	39 294	20	1 308	1 168
110	1626	Legno a compensazione.	»	19 379	47 956	19 470	6 555	23 423	8	147	483
111	1628, 1629	Legna da fuoco e carbone di legna	t	15 676	1 211	299	2 264	2 301	3	21	37
112	1632-1671	Lavori di legno	q	424 105	154 126	183 225	238 401	195 664	67	3 268	2 565
113	1672-1678	Sughero greggio e lavorato	»	58 229	42 426	55 171	65 673	96 638	11	714	805
114	1681-1683, 1691-1696, 1699	Materie da intreccio greggie e semilavorate	»	17 677	59 863	62 603	60 341	38 703	9	852	854
115	1684-1690, 1697, 1698	Lavori di materie da intreccio	»	13 434	14 098	13 753	12 549	8 400	7	356	680

segue : Tav. XVIII. — QUANTITÀ E VALORE DELLE MERCI ESPORTATE NEGLI ANNI 1939 E 1946-1949 SECONDO GRUPPI MERCEOLOGICI.

N. d'ordine	NUMERI DI STATISTICA	GRUPPI MERCEOLOGICI	Unità di misura	QUANTITÀ					VALORE (Milioni di lire)		
				1939	1946	1947	1948	1949	1939	1948	1949
116	1700, 1702, 1704, 1707, 1709, 1711, 1713, 1715, 1718-1721	Materie da intaglio e da intarsio greggie e semilavorate	q	9 052	2 224	36 906	42 334	8 253	13	653	690
117	1701, 1703, 1705, 1706, 1708, 1710, 1714, 1716, 1717, 1722, 1723	Lavori di materie da intaglio e da intarsio	»	1 626	485	2 310	1 991	2 182	5	338	392
118	1724, 1730	Oli minerali greggi e residui della loro lavorazione	»	259 848	—	8 216	50 254	399 154	9	125	542
119	1725	Benzina	»	571 199	21	7 057	178 748	1 115 476	32	461	2 074
120	1726	Acqua ragia minerale	»	14 985	—	699	3 001	25	1	13	1
121	1727	Petrolio	»	197 204	1	30	66 447	651 844	9	119	770
122	1728	Oli da gas	»	452 928	295	25 760	251 046	797 298	18	622	1 211
123	1729	Oli lubrificanti	»	62 443	47	11 724	15 131	19 752	9	40	98
124	1731-1733	Essenza di trementina ed altri oli di resina	»	375	3	4	65	107	..	1	3
125	1735-1738	Oli di catrame e derivati	»	463	7	93	513	957	..	5	7
126	1739-1742	Paraffina, ceresina e vaselina	»	944	2	22	138	83	1	5	1
127	1744-1749, 1751	Gomme, resine e balsami naturali	»	7 591	457	903	621	639	5	23	30
128	1754-1761	Oli essenziali, essenze e terpeni degli oli essenziali	kg	690 360	734 424	505 975	522 341	537 391	78	2 273	2 437
129	1763-1765	Profumi	q	9 131	105	356	355	275	16	54	53
130	1766-1770	Saponi	»	51 790	—	294	387	727	21	10	20
131	1782-1906	Prodotti chimici inorganici	»	1 105 669	243 050	393 804	1 565 857	739 275	120	13 729	4 652
132	1907-1916	Concimi	t	9 326	313	1 034	124 068	269 091	7	3 564	6 303
133	1917-1996	Prodotti chimici organici	q	170 338	77 288	98 079	137 526	142 102	91	2 637	3 105
134	1997-2024	Generi medicinali e prodotti farmaceutici	»	129 349	69 736	126 792	111 752	115 179	82	2 250	3 215
135	2025-2039	Generi per tinta e per concia	»	241 515	37 540	70 685	153 003	125 082	47	1 792	1 438
136	2040-2043	Terre coloranti	»	32 655	14 868	19 842	8 572	12 587	4	55	55
137	2044-2058	Colori, lacche e vernici	»	36 271	5 252	14 024	13 947	14 101	42	2 224	2 104
138	2059-2083	Matite, inchiostri, lucidi, neri e colle	»	9 197	2 623	3 398	12 259	2 204	7	319	85
139	2085-2091	Pelli crude, non buone da pellicceria	»	38 662	32 463	22 295	22 954	23 919	38	986	1 117
140	2092	Pelli crude da pellicceria	»	5 201	16 352	3 805	5 864	8 068	6	416	457
141	2095	Pelli conciate col pelo (esclusi i greppioni, le croste e le parti di peli)	kg	14 105	133 201	123 151	231 507	191 226	1	943	903
142	2096-2111	Pelli conciate senza pelo	q	9 142	53	492	955	298	33	283	120
143	2121-2132	Lavori in pelle	»	3 421	395	648	1 123	1 412	36	563	1 046
144	2133-2136	Gomma elastica e residui	»	4 044	—	5	94	3 446	1	4	10
145	2137-2169	Lavori di gomma	»	60 495	7 743	35 402	84 786	83 948	99	6 004	5 614
146	2177, 2178, 2179b	Pasta per la fabbricazione della carta	»	1 225	175	—	3 648	23 108	..	42	212
147	2179-a	Cellulosa per la fabbricazione delle fibre tessili artificiali	»	272	—	—	864	1 129	..	10	12
148	2180-2207	Carta e cartoni	»	222 995	47 520	105 945	168 391	149 559	71	2 967	2 629
149	2208-2215	Lavori di carta e cartone	»	21 282	1 187	5 154	10 670	7 899	19	455	486
150	2216-2240	Prodotti delle arti grafiche	»	23 562	3 321	8 876	8 641	13 826	33	784	1 041
151	2242-2270	Strumenti musicali e loro parti	»	5 047	4 546	5 968	9 762	10 571	39	3 688	3 937
152	2271-2288	Pietre e metalli preziosi	kg	297	30 800	462	550	886	4	294	406
153	2289-2301, 2441	Lavori di pietre e di metalli preziosi	»	10 350	1 770	4 658	3 148	1 959	13	102	117
154	2302-2308	Calzature di pelle	paia	1 014 110	5 027	100 828	68 925	161 215	40	246	390
155	2313	Calzature di gomma	»	638 099	61 421	196 118	223 846	16 689	7	165	16
156	2313bis-2334	Cappelli e berretti	n.	11 459 535	4 466 063	5 329 972	4 684 176	6 251 107	102	3 199	3 859
157	2346-2362	Bottoni	q	12 203	2 899	4-120	5 557	6 429	33	1 072	1 240
158	2368-2392	Ombrelli e loro parti	»	7 143	5 922	11 629	8 123	7 030	6	609	465
159	2407-2424	Balocchi	kg	130 879	95 914	229 171	243 406	299 670	2	408	446
160	2335-2345, 2363-2367, 2393-2406, 2425-2440, 2442-2444, 2478-2479	Mercerie (esclusi i bottoni)	q	31 892	15 086	18 877	21 335	20 988	75	2 810	3 243
161	2453, 2454	Semi non oleosi	»	25 165	24 561	42 151	99 038	46 128	13	2 472	1 746
162	2462-2464	Fiori freschi, piante vive e prodotti vegetali n. n.	»	136 895	101 225	328 905	642 657	110 356	55	1 968	1 340
163	2475, 2476	Budella	»	2 695	38	248	1 542	6 044	3	49	390
164	2483-2488bis	Lampade elettriche e materiale elettrico	»	66 457	14 361	91 148	133 776	136 573	41	4 965	5 953
165	2491-2496	Pellicole per fotografia e per cinematografia	»	66 457	14 361	91 148	133 776	136 573	41	4 965	5 953
166	2504-2506	Stracci	kg	134 922	10 039	47 236	203 431	137.184	14	886	658
167	(a)	Altre merci	q	26 130	10 946	120 732	384 381	257 875	7	1 166	959
TOTALE.									10 823 575 886	641 341	

(a) 10, 11, 16-23, 30, 75-77, 83, 123, 132, 137, 140, 142, 143, 155, 156, 174, 175, 177-179, 206, 207, 219, 268-272, 290 306, 328-330, 149-a, 1166-a, 1175-a, 1183-a, 1190-a, 1198-a, 1476-bis, 1598, 1630, 1631, 1679, 1680, 1734, 1743, 1750, 1752, 1753, 1762, 1771-1774, 1776-1781, 2084-2093, 2094, 2112-2120, 2170-2176, 2309-2312, 2446, 2455-2461, 2465-2474, 2477, 2480-2482, 2489, 2490, 2497-2503.

APPENDICE I

MOVIMENTO COMMERCIALE CON L'ESTERO VERIFICATOSI ATTRAVERSO LA DOGANA DI TRIESTE NEGLI ANNI 1947 (OTTOBRE-DICEMBRE), 1948 E 1949

AVVERTENZE

1. — I criteri di rilevazione e di spoglio dei dati sono gli stessi che vengono seguiti per la statistica del movimento commerciale dell'Italia con l'estero.
2. — I dati riportati nelle tavole si riferiscono al movimento commerciale verificatosi con tutti i paesi eccettuato quello con l'Italia, il quale, a causa del particolare regime doganale vigente con il T.L.T., non è noto. Sono compresi in tali dati anche quelli relativi agli scambi di merci avvenuti tra la parte del T.L.T. amministrata dagli anglo-americani e quella amministrata dalla Jugoslavia.
3. — Per talune merci (trattasi principalmente di merci importate in base ai vari programmi di assistenza, UNRRA, AUSA, ERP, ecc.), di cui al momento della rilevazione statistica la Dogana di Trieste non fu in grado di accertare il valore o per le quali venne dichiarato un valore puramente indicativo, si è proceduto al calcolo dei valori o alla loro rivalutazione sulla base dei prezzi medi risultanti dalle statistiche del commercio dell'Italia con l'estero. Tale circostanza spiega le differenze che, specialmente all'importazione, sussistono tra i dati qui riportati e quelli resi noti dalle competenti Autorità del T.L.T.
4. — I dati del movimento commerciale verificatosi attraverso la Dogana di Trieste sono compresi in quelli del commercio speciale e del commercio generale dell'Italia con l'estero (cfr. Avvertenze cap. VI, punto 3).



TAVOLA I. — QUANTITÀ E VALORE DELLE MERCI IMPORTATE ED ESPORTATE NEI SINGOLI MESI DEGLI ANNI 1947 (ottobre-dicembre), 1948 E 1949
(Esclusi l'oro e le monete d'oro e d'argento)

M E S I	IMPORTAZIONE			ESPORTAZIONE			DIFFERENZA FRA L'ESPORTAZIONE E L'IMPORTAZIONE					
	Quantità (Tonnellate)	VALORE		Quantità (Tonnellate)	VALORE		Quantità (Tonnellate)	VALORE				
		Lire (Milioni)	Dollari (Migliaia)		Lire (Milioni)	Dollari (Migliaia)		Lire (Milioni)	Dollari (Migliaia)			
1947												
Ottobre	103 816	2 480	4 033	2 466	844	1 372	—	101 350	—	1 636	—	2 661
Novembre	68 573	1 960	3 248	3 941	873	1 447	—	64 632	—	1 087	—	1 801
Dicembre	77 958	1 861	3 229	2 036	467	810	—	75 922	—	1 394	—	2 419
TOTALE	250 347	6 301	10 510	8 443	2 184	3 629	—	241 904	—	4 117	—	6 881
1948												
Gennaio	35 189	1 052	1 857	1 845	248	430	—	33 344	—	804	—	1 427
Febbraio	73 180	1 455	2 643	3 344	284	496	—	69 836	—	1 171	—	2 147
Marzo	65 659	1 567	2 754	3 148	318	554	—	62 511	—	1 249	—	2 200
Aprile	57 230	1 717	3 020	8 007	517	907	—	49 223	—	1 200	—	2 113
Maggio	81 445	2 216	3 958	8 647	496	911	—	72 798	—	1 720	—	3 047
Giugno	78 388	2 215	3 894	1 904	192	334	—	76 484	—	2 023	—	3 560
Luglio	42 125	1 367	2 407	1 395	159	287	—	40 730	—	1 208	—	2 120
Agosto	80 436	1 873	3 267	8 914	436	765	—	71 522	—	1 437	—	2 502
Settembre	84 694	1 662	2 941	8 558	336	586	—	76 136	—	1 326	—	2 355
Ottobre	80 493	2 138	3 786	4 246	364	637	—	76 247	—	1 774	—	3 149
Novembre	84 292	1 699	2 979	10 172	1 059	2 004	—	74 120	—	640	—	975
Dicembre	88 637	2 428	4 215	7 407	988	1 718	—	81 230	—	1 440	—	2 497
TOTALE	851 768	21 389	37 721	67 587	5 397	9 629	—	784 181	—	15 992	—	28 092
1949												
Gennaio	59 086	2 010	3 489	7 927	609	1 056	—	51 159	—	1 401	—	2 433
Febbraio	76 647	2 431	4 224	6 502	636	1 106	—	70 145	—	1 795	—	3 118
Marzo	61 839	2 166	3 765	9 642	1 166	2 028	—	52 197	—	1 000	—	1 737
Aprile	91 863	2 629	4 569	5 068	426	740	—	86 795	—	2 203	—	3 829
Maggio	67 702	2 000	3 474	3 800	315	548	—	63 902	—	1 685	—	2 926
Giugno	70 014	1 498	2 603	1 842	264	459	—	68 172	—	1 234	—	2 144
Luglio	123 718	2 605	4 527	4 058	331	572	—	119 660	—	2 274	—	3 955
Agosto	100 631	2 265	3 934	3 396	327	562	—	97 235	—	1 938	—	3 372
Settembre	77 669	1 947	3 261	2 582	241	404	—	75 087	—	1 706	—	2 857
Ottobre	101 299	2 229	3 549	4 911	1 072	1 708	—	96 388	—	1 157	—	1 841
Novembre	88 807	2 150	3 444	6 143	741	1 187	—	82 664	—	1 409	—	2 257
Dicembre	69 261	2 025	3 245	7 275	588	942	—	61 986	—	1 437	—	2 303
TOTALE	988 536	25 955	44 084	63 146	6 716	11 312	—	925 390	—	19 239	—	32 772

TAVOLA II. — QUANTITÀ E VALORE DELLE MERCI IMPORTATE ED ESPORTATE NEGLI ANNI 1947 (OTTOBRE-DICEMBRE), 1948 E 1949, SECONDO I GRUPPI ECONOMICI
(Esclusi l'oro e le monete d'oro e d'argento)

GRUPPI ECONOMICI	QUANTITÀ - Tonnellate			VALORE			
	1947	1948	1949	Lire - Milioni		Dollari - Migliaia	
				1948	1949	1948	1949
I M P O R T A Z I O N E							
I. — Animali vivi	—	605	2 324	114	644	198	1 120
II. — Generi alimentari e materie prime per la loro produzione	30 137	65 257	87 791	9 061	9 661	15 800	16 437
1. — Prodotti naturali e residui	19 914	24 938	46 529	3 180	4 772	5 575	8 123
2. — Prodotti di prima lavorazione o trasformazione	10 089	39 375	40 432	4 853	4 017	8 481	6 860
3. — Prodotti di più complessa lavoraz. o trasformaz.	134	944	830	1 028	872	1 744	1 454
III. — Prodotti delle industrie non alimentari e materie prime per la loro fabbricazione	9 686	45 407	102 958	2 483	5 918	4 459	10 011
1. — Prodotti naturali, cascami, residui e rottami	2 525	12 284	54 157	527	2 749	1 012	4 688
2. — Prodotti di prima lavorazione o trasformazione	5 961	29 977	44 522	1 442	2 386	2 535	3 997
3. — Prodotti di più complessa lavoraz. o trasformaz.	1 200	3 146	4 279	514	783	912	1 326
IV. — Materie ausiliarie	210 524	740 499	795 463	9 731	9 732	17 264	16 516
1. — Prodotti naturali e residui	208 967	735 896	791 647	9 643	9 643	17 111	16 367
2. — Prodotti di prima lavorazione o trasformazione	1 557	4 603	3 816	88	89	153	149
TOTALE GENERALE	250 347	851 768	988 536	21 389	25 955	37 721	44 084
E S P O R T A Z I O N E							
I. — Animali vivi	—	—	—	—	—	—	—
II. — Generi alimentari e materie prime per la loro produzione	2 732	5 454	23 983	617	2 166	1 068	3 685
1. — Prodotti naturali e residui	2 212	2 958	11 919	333	889	582	1 513
2. — Prodotti di prima lavorazione o trasformazione	520	2 482	11 578	277	1 209	474	2 060
3. — Prodotti di più complessa lavoraz. o trasformaz.	—	14	486	7	68	12	112
III. — Prodotti delle industrie non alimentari e materie prime per la loro fabbricazione	2 853	14 002	18 212	3 565	3 920	6 453	6 549
1. — Prodotti naturali, cascami, residui e rottami	560	1 399	2 374	202	191	350	320
2. — Prodotti di prima lavoraz. o trasformazione	96	2 019	7 626	690	911	1 295	1 524
3. — Prodotti di più complessa lavoraz. o trasformaz.	2 197	10 584	8 212	2 673	2 818	4 808	4 705
IV. Materie ausiliarie	2 858	48 131	20 951	1 215	630	2 108	1 078
1. — Materie naturali e residui	182	1 443	2 201	24	52	43	90
2. — Prodotti di prima lavorazione o trasformazione	2 676	46 688	18 750	1 191	578	2 065	988
TOTALE GENERALE	8 443	67 587	63 146	5 397	6 716	9 629	11 312

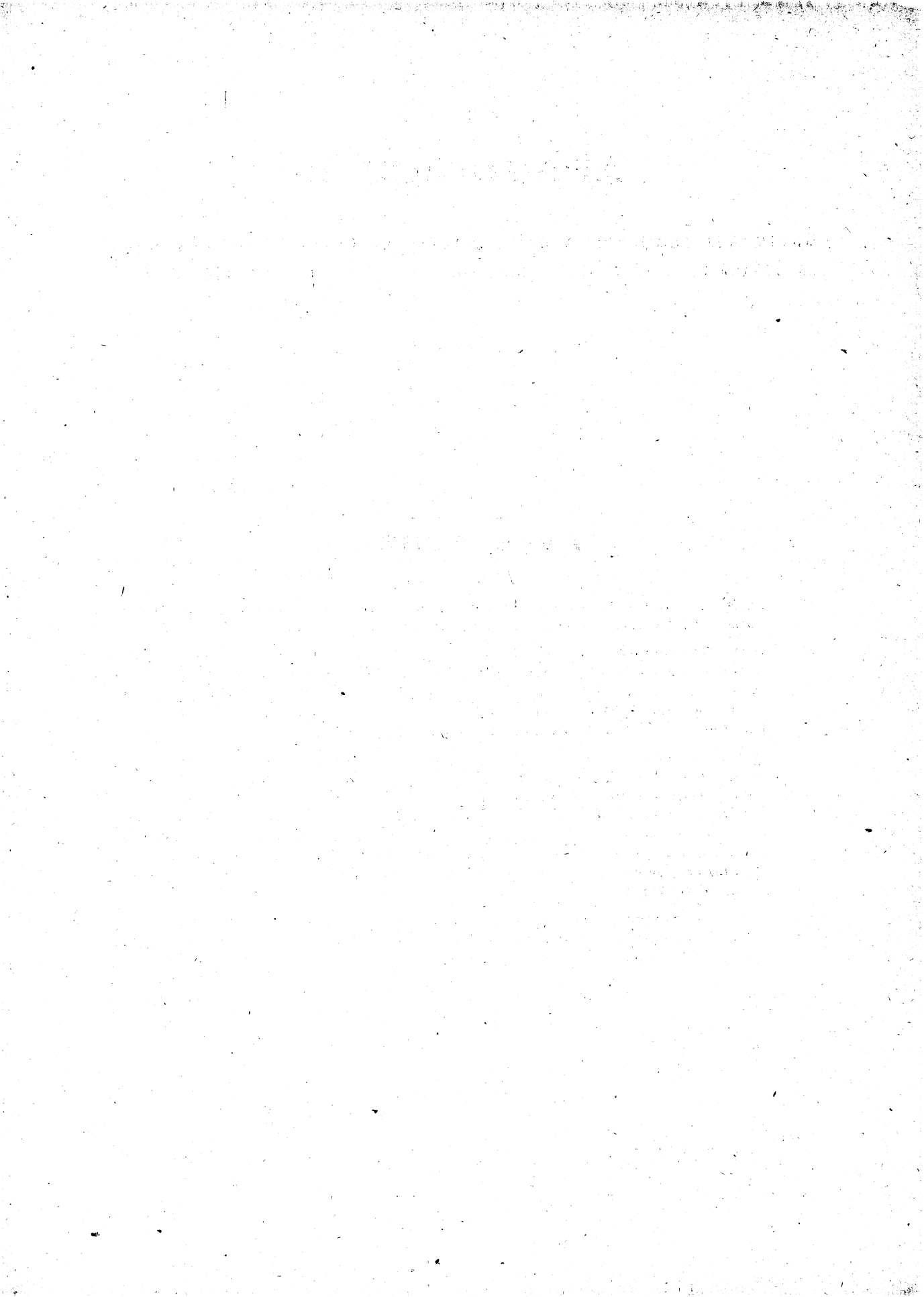
TAVOLA III. — QUANTITÀ E VALORE DELLE MERCI IMPORTATE ED ESPORTATE NEGLI ANNI 1947 (ottobre-dicembre), 1948 E 1949 PER PAESI DI PROVENIENZA E DI DESTINAZIONE

(Esclusi l'oro e le monete d'oro e d'argento)

PAESI	I M P O R T A Z I O N E								E S P O R T A Z I O N E							
	Quantità (Tonnellate)			Valore				Quantità (Tonnellate)			Valore					
				Lire (Milioni)		Dollari (Migliaia)					Lire (Milioni)		Dollari (Migliaia)			
	1947	1948	1949	1948	1949	1948	1949	1947	1948	1949	1948	1949	1948	1949		
EUROPA																
Albania	—	164	23	65,0	7,9	125	14	—	100	13	10,3	10,0	18	17		
Austria	354	9 894	24 180	447,7	1 158,1	780	1 956	496	8 630	20 878	339,6	1 706,1	592	2 943		
Belgio-Lussemburgo	41	120	2 501	33,7	444,3	59	749	122	16	45	13,1	11,1	23	19		
Bulgaria	—	—	—	—	—	—	—	—	56	3	25,4	3,7	44	6		
Cecoslovacchia	4 006	13 275	4 416	958,4	199,7	1 665	336	2 614	3 235	2 225	268,9	120,5	467	203		
Danimarca	—	102	23	15,9	3,7	28	6	149	237	1 385	44,3	61,1	77	98		
Finlandia	—	—	92	—	3,8	—	6	—	—	—	—	—	—	—		
Francia	10	59	285	-12,2	41,6	21	70	—	—	5	0,3	5,3	1	9		
Germania	—	222	149 881	4,8	1 732,3	8	2 961	—	1	47	1,2	29,4	2	49		
Gibilterra	—	—	—	—	—	—	—	—	—	—	—	—	—	—		
Grecia	71	1 978	—	385,4	21,8	670	36	—	—	34	—	30,3	—	51		
Irlanda	31	83	443	36,9	28,4	77	47	—	—	—	—	—	—	—		
Islanda	—	—	54	—	—	—	—	—	—	1	—	0,5	—	1		
Isole dell'Egeo (Dodecaneso)	—	—	—	—	—	—	—	—	—	3	—	5,2	—	9		
Jugoslavia	35 644	38 905	53 430	832,4	907,1	1 448	1 528	1 431	22 119	8 715	1 572,5	971,1	2 737	1 617		
Ex Zona «B» (a)	—	5	16 264	0,3	598,9	1	1 023	86	19	748	3,1	151,3	5	254		
Malta	—	—	—	—	—	—	—	7	52	1 298	10,3	71,4	22	123		
Norvegia	556	450	256	78,6	90,1	164	157	631	108	978	47,4	420,3	85	684		
Paesi Bassi	133	547	141	142,2	46,6	247	79	90	276	49	76,3	18,2	133	31		
Polonia	—	497	3 344	38,9	46,2	77	75	—	1	17	0,6	0,9	1	1		
Portogallo	33	68	104	14,0	21,7	24	37	6	2	—	7,8	—	14	—		
Regno Unito	66	13 333	536	274,4	264,6	527	448	2	95	310	13,0	21,7	26	38		
Romania	—	—	104	—	7,7	—	13	—	105	461	30,7	23,1	53	39		
Spagna	—	15	19	0,1	4,8	—	8	—	—	—	—	0,3	—	1		
Svezia	75	77	155	27,0	34,2	47	57	10	30	—	6,2	—	11	—		
Svizzera	53	378	456	610,2	626,6	1 016	1 030	1 899	17 188	5 881	682,9	395,2	1 169	654		
Turchia	—	2 126	298	207,0	47,8	361	83	—	54	77	49,9	75,9	87	131		
Ungheria	119	1 226	3 138	123,4	769,7	215	1 338	171	129	13	4,4	2,3	8	4		
U.R.S.S.	—	—	—	—	—	—	—	—	1	30	0,5	12,9	1	21		
Altri paesi d'Europa	—	—	—	—	—	—	—	—	—	—	—	—	—	—		
Totale	41 192	83 524	260 143	4 308,5	7 107,6	7 560	12 057	7 714	52 454	43 216	3 208,7	4 147,8	5 576	7 003		
ASIA																
Aden	5	—	5	0,1	0,6	—	1	—	29	1	23,0	—	50	—		
Afganistan	—	—	—	—	—	—	—	—	—	—	—	—	—	—		
Birmania	—	—	—	—	—	—	—	—	—	—	—	—	—	—		
Ceylon	—	52	122	23,0	65,7	41	109	—	—	—	—	—	—	—		
Cina	22	60	37	21,5	12,3	38	21	—	3	—	6,4	—	14	—		
Cipro	—	—	—	—	—	—	—	9	19	13	6,6	9,5	13	—		
Filippine	—	—	1 974	—	227,3	—	364	—	—	—	—	—	—	17		
Giappone	—	—	15	—	7,6	—	13	—	—	—	—	—	—	—		
Hegiaz e Neged	44 256	282 113	235 844	3 928,5	2 996,3	7 013	5 067	—	8	—	4,5	—	8	—		
Hong-Kong	—	75	3	20,7	0,4	36	1	—	—	—	—	—	—	—		
Pakistan	—	—	704	—	134,4	—	230	—	—	—	—	—	—	—		
India	125	316	216	113,4	57,0	223	96	—	180	230	178,2	41,0	373	83		
Indie olandesi	62	55	6	28,5	3,2	57	6	—	—	—	—	—	—	71		
Indocina francese	—	—	—	—	—	—	—	—	—	—	—	—	—	—		
Irak	—	—	144 534	—	1 539,8	—	2 549	1	2	14	2,7	13,7	6	22		
Iran	—	145 075	77 662	2 039,2	1 044,0	3 702	1 796	—	—	8	—	8,0	—	13		
Malesia britannica	—	21	8	7,3	4,0	13	7	—	4	15	1,1	30,6	3	50		
Palestina	—	5	—	1,8	—	4	—	9	5	208	11,6	17,1	20	29		
Libano	—	—	—	—	—	—	—	—	—	—	—	—	—	—		
Siria	—	65	—	4,0	—	7	—	4	14	32	15,8	5,1	31	9		
Thailandia (Siam)	—	—	293	—	19,4	—	34	—	—	77	—	14,4	—	25		
Yemen	11	5 192	175	87,8	38,0	153	63	—	—	9	—	10,2	—	17		
Altri paesi occidentali d'Asia	—	—	1	—	0,3	—	—	—	—	—	—	—	—	—		
Altri paesi non occid. d'Asia	—	1	—	0,6	—	1	—	—	—	—	—	—	—	—		
Totale	44 481	433 033	461 705	6 276,9	6 157,0	11 289	10 369	23	264	850	249,9	198,4	518	337		
AFRICA																
Africa equat. occ. britannica	—	—	57	—	13,4	—	22	—	—	—	—	—	—	—		
Africa equat. or. britannica	—	153	162	26,0	37,8	46	63	—	—	1 201	—	699,5	—	1 118		
Africa equat. occ. francese	—	—	—	—	—	—	—	—	—	31	—	1,7	—	3		
Africa equat. occ. portoghese	—	—	—	—	—	—	—	—	—	—	—	—	—	—		
Africa equat. occ. spagnola	—	—	—	—	—	—	—	—	—	500	—	23,2	—	40		
Africa merid. britannica	—	2	—	0,4	—	1	—	—	—	—	0,3	—	1	—		

(a) Compresa la parte del T.L.T. amministrata dalla Jugoslavia.

segue : Tav. III — QUANTITÀ E VALORE DELLE MERCI IMPORTATE ED ESPORTATE
NEGLI ANNI 1947 (OTTOBRE-DICEMBRE), 1948 E 1949 PER PAESI DI PROVENIENZA
E DI DESTINAZIONE

(Esclusi l'oro e le monete d'oro e d'argento)

PAESI	I M P O R T A Z I O N E								E S P O R T A Z I O N E							
	Quantità (Tonnellate)			Valore				Quantità (Tonnellate)			Valore					
				Lire (Milioni)		Dollari (Migliaia)					Lire (Milioni)		Dollari (Migliaia)			
	1947	1948	1949	1948	1949	1948	1949	1947	1948	1949	1948	1949	1948	1949		
Africa merid. francese	—	3	4	0,9	0,2	2	..	—	—	—	—	—	—	—	—	
Africa merid. portoghese	15	4	—	0,8	—	1	—	—	—	—	—	0,1	—	—	—	
Algeria	—	—	11 649	—	73,4	—	128	—	2 350	—	—	59,7	—	104	—	
Congo belga	33	—	296	—	67,4	—	114	—	—	—	—	—	—	—	—	
Egitto	18	1 194	543	45,1	189,3	88	329	—	8 103	4 664	1 376,1	788,5	2 558	1 368	—	
Eritrea	—	—	51	—	9,4	—	15	—	—	—	—	—	—	—	—	
Etiopia	1	13	340	3,0	51,8	6	89	—	—	—	—	—	—	—	—	
Libia	—	8	—	1,8	—	4	—	—	—	—	—	—	—	—	—	
Marocco	—	43	115	21,4	17,6	37	28	—	486	—	10,6	1,0	18	2	—	
Somalia italiana	—	—	181	—	35,3	—	61	—	—	—	—	—	—	—	—	
Tunisia	—	7 631	8 999	37,5	72,2	65	126	—	2 350	—	59,7	—	104	—	—	
Unione sud Africa	—	—	—	—	—	—	—	—	1	54	1,6	30,6	3	53	—	
Altri paesi eq. occ. d'Africa	—	—	6	—	2,9	—	5	—	—	—	—	—	—	—	—	
Altri paesi eq. or. d'Africa	—	3	284	0,4	18,3	1	32	—	—	—	—	—	—	—	—	
Totale	67	9 054	22 687	137,3	589,0	251	1 012	—	13 290	6 450	1 508,1	1 544,6	2 788	2 584	—	
AMERICA																
Argentina	1	12	—	14,6	—	25	—	3	143	156	215,8	58,4	375	101	—	
Bolivia	—	—	—	—	—	—	—	—	—	—	0,1	—	—	—	—	
Brasile	688	5 208	6 442	935,4	1471,2	1 645	2 458	—	135	338	31,4	67,1	55	115	—	
Canada	—	1	8	1,2	4,3	2	7	—	19	—	5,6	0,8	10	1	—	
Cile	—	—	50	—	15,7	—	27	—	—	—	—	0,8	—	1	—	
Colombia	28	29	8	6,3	2,3	12	4	—	—	5	1,3	9,6	2	16	—	
Col. brit. insul. America centr.	—	80	3	30,9	1,1	64	2	—	—	—	—	—	—	—	—	
Costarica	140	152	108	34,1	22,9	60	38	—	—	206	—	3,2	—	5	—	
Cuba	261	594	—	48,5	—	84	—	7	59	88	10,6	10,8	18	18	—	
Curacao	—	—	—	—	—	—	—	—	—	—	—	—	—	—	—	
Ecuador	109	650	481	119,2	111,7	208	188	—	5	5	1,6	4,0	3	6	—	
Guatemala	17	76	119	15,6	27,9	27	47	—	—	—	0,1	0,2	—	—	—	
Haiti	71	463	490	90,0	114,2	161	191	—	—	—	—	0,3	—	—	—	
Honduras (Repubblica)	15	31	9	5,8	2,2	10	4	—	—	4	—	5,0	—	8	—	
Messico	17	121	32	22,7	7,6	39	13	—	—	—	—	2,1	—	3	—	
Nicaragua	—	37	22	7,0	3,4	12	6	—	—	—	—	—	—	—	—	
Panama	—	—	—	—	—	—	—	—	—	—	—	—	—	—	—	
Paraguay	—	—	—	—	—	—	—	—	—	—	0,1	—	—	—	—	
Perù	25	73	3	5,9	0,8	10	1	—	—	4	—	0,5	—	1	—	
Portorico	—	—	—	—	—	—	—	—	—	—	—	—	—	—	—	
Salvador	8	156	135	26,9	29,8	47	50	—	—	14	—	17,7	—	29	—	
San Domingo	32	206	78	39,9	19,8	70	34	—	—	9	—	1,4	—	3	—	
Stati Uniti	163 127	246 157	101 158	8 087,4	8 293,8	14 076	14 200	393	463	413	80,1	28,1	139	48	—	
Surinam	—	—	—	—	—	—	—	—	—	—	—	—	—	—	—	
Uruguay	—	19	1	54,1	1,1	94	2	—	—	2	—	6,1	—	10	—	
Venezuela	61	72 017	134 843	1 071,9	1 945,4	1 865	3 328	—	—	2	—	1,6	—	3	—	
Altri paesi America del Nord	—	—	—	—	—	—	—	—	—	—	—	—	—	—	—	
Altri paesi cont. Am. centr.	—	—	—	—	—	—	—	—	—	—	—	—	—	—	—	
Altri paesi insul. Am. centr.	—	—	—	—	—	—	—	—	—	—	—	—	—	—	—	
Altri paesi America del Sud	—	—	—	—	—	—	—	—	—	—	—	—	—	—	—	
Totale	164 600	326 082	243 990	10 617,4	12 075,2	18 511	20 600	403	824	1 246	346,7	217,7	602	368	—	
OCEANIA																
Australia	7	75	11	48,6	26,6	110	46	—	—	—	1,0	—	2	—	—	
Nnova Zelanda	—	—	—	—	—	—	—	—	—	—	—	—	—	—	—	
Altri paesi d'Oceania	—	—	—	—	—	—	—	—	—	—	—	—	—	—	—	
Totale	7	75	11	48,6	26,6	110	46	—	—	—	1,0	—	2	—	—	
ALTRE PROVENIENZE O DESTINAZIONI																
Reg. art. e antartiche - Pesca	—	—	—	—	—	—	—	—	—	—	—	—	—	—	—	
Punto franco Fiume	—	—	—	—	—	—	—	—	—	—	—	—	—	—	—	
Punto franco Trieste	—	—	—	—	—	—	—	118	742	11 374	81,8	586,0	142	983	—	
Punto franco Venezia	—	—	—	—	—	—	—	—	—	—	—	—	—	—	—	
Prov. bordo bast. esteri	—	—	—	—	—	—	—	185	13	10	0,5	21,5	1	37	—	
Totale	—	—	—	—	—	—	—	303	755	11 384	82,3	607,5	143	1 020	—	
TOTALE GENERALE	250 347	851 768	988 536	21 388,7	25 955,4	37 721	44 084	8 443	67 587	63 146	5 396,7	6 716,0	9 629	11 312	—	

TAVOLA IV. — QUANTITÀ E VALORE DELLE MERCI IMPORTATE ED ESPORTATE NEGLI ANNI 1947 (OTTOBRE-DICEMBRE) 1948 e 1949 PER GRUPPI MERCEOLOGICI E PER PAESI

N° d'ordine	GRUPPI MERCEOLOGICI E PAESI	IMPORTAZIONE					ESPORTAZIONE				
		Quantità (<i>Quintali</i>)			Valore (<i>Migliaia di lire</i>)		Quantità (<i>Quintali</i>)			Valore (<i>Migliaia di lire</i>)	
		1947	1948	1949	1948	1949	1947	1948	1949	1948	1949
1	Equini n.	—	1 312 337	1 148 291	17 460	23 983	—	—	—	—	—
	Jugoslavia n.	—	1 312 337	946 239	17 460	13 908	—	—	—	—	—
	Ungheria n.	—	—	202 52	—	10 075	—	—	—	—	—
2	Bovini n.	—	4 673 793	22 088 3 587	94 554	618 081	—	—	—	—	—
	Ungheria n.	—	4 673 793	22 088 3 587	94 554	618 081	—	—	—	—	—
3	Suini n.	—	2 1	—	25	—	—	—	—	—	—
	Turchia n.	—	2 1	—	25	—	—	—	—	—	—
4	Carni fresche e congelate (compresi gli animali morti)	—	4 268	1 649	132 637	65 046	—	—	—	—	—
	Jugoslavia	—	4 238	246	131 609	9 278	—	—	—	—	—
	Norvegia	—	—	30	—	705	—	—	—	—	—
	Ungheria	—	—	1 373	—	55 063	—	—	—	—	—
	Stati Uniti	—	30	—	1 028	—	—	—	—	—	—
5	Carni preparate, estratti di carne, brodi e minestre	947	5 483	2 580	405 150	123 591	..	2	13	223	976
	Austria	—	—	—	—	—	—	—	5	—	500
	Jugoslavia	117	—	—	—	—	—	—	—	35	—
	Zona B Territorio Libero Trieste	—	—	—	—	—	—	—	4	—	327
	Regno Unito	—	—	—	—	—	—	1	—	65	—
	Svizzera	1	—	—	—	—	—	—	4	—	103
	Ungheria	—	—	200	—	3 895	—	—	—	—	—
	U.R.S.S.	—	—	—	—	—	—	1	—	80	—
	San Domingo	—	—	—	—	—	—	—	—	—	46
	Stati Uniti	758	5 295	2 292	351 069	93 692	—	—	—	—	—
	Uruguay	—	188	—	54 081	—	—	—	—	—	—
	Australia	71	—	88	—	26 004	—	—	—	—	—
	Punto franco Trieste	—	—	—	—	—	—	—	—	43	—
	Provviste bordo bastimenti esteri	—	—	—	—	—	—	—	—	—	—
6	Uova di volatili	114	48	345	1 875	15 218	..	—	15	—	948
	Jugoslavia	114	—	280	—	12 515	—	—	—	—	—
	Turchia	—	48	65	1 875	2 703	—	—	—	—	—
	Punto franco Trieste	—	—	—	—	—	—	—	15	—	948
	Provviste bordo bastimenti esteri	—	—	—	—	—	—	—	—	—	—
7	Giallo d'uova	—	—	—	—	—	—	—	—	—	11
	Jugoslavia	—	—	—	—	—	—	—	—	—	11
8	Formaggi	—	203	3	11 935	249	..	1	5	216	954
	Francia	—	—	—	—	—	—	—	4	—	879
	Jugoslavia	—	—	—	—	—	—	—	—	13	—
	Regno Unito	—	—	—	—	—	—	1	—	158	—
	U.R.S.S.	—	—	—	—	—	—	—	—	45	—
	San Domingo	—	—	—	—	—	—	—	1	—	75
	Stati Uniti	—	203	3	11 935	249	—	—	—	—	—
	Provviste bordo bastimenti esteri	—	—	—	—	—	—	—	—	—	—
9	Latte e prodotti caseari	1 837	28 138	42 558	607 048	537 251	—	..	1	18	25
	Francia	—	—	49	—	1 000	—	—	—	—	—
	Jugoslavia	—	—	—	—	—	—	—	—	—	—
	Zona B Territorio Libero Trieste	—	—	21 488	—	100 573	—	—	1	18	25
	Svizzera	4	—	—	—	—	—	—	—	—	—
	Stati Uniti	1 833	28 138	21 021	607 048	435 678	—	—	—	—	—

segue : TAV. IV. — QUANTITÀ E VALORE DELLE MERCI IMPORTATE ED ESPORTATE NEGLI ANNI 1947 (OTTOBRE-DICEMBRE), 1948 E 1949 PER GRUPPI MERCEOLOGICI E PER PAESI.

N° d'ordine	GRUPPI MERCEOLOGICI E PAESI	IMPORTAZIONE					ESPORTAZIONE				
		Quantità (<i>Quintali</i>)			Valore (<i>Migliaia di lire</i>)		Quantità (<i>Quintali</i>)			Valore (<i>Migliaia di lire</i>)	
		1947	1948	1949	1948	1949	1947	1948	1949	1948	1949
10	Prodotti della pesca	6 295	8 109	14 866	136 898	219 333	91	698	5 373	25 105	
	Austria	—	—	—	—	—	34	519	1 305	14 971	
	Belgio-Lussemburgo	—	—	44	—	1 850	—	—	8	—	
	Cecoslovacchia	—	—	—	—	—	—	—	—	—	
	Danimarca	—	1 022	—	15 706	—	—	—	—	—	
	Francia	—	35	—	918	—	—	—	—	—	
	Germania	—	—	—	—	—	—	150	—	7 560	
	Jugoslavia	—	3 138	4 173	16 460	38 650	—	—	—	—	
	Zona B Territorio Libero Trieste	—	—	6 190	—	35 678	—	1	—	57	
	Norvegia	5 534	2 713	2 529	71 251	89 350	—	—	—	—	
	Portogallo	12	310	414	2 682	17 809	—	—	—	—	
	Regno Unito	—	104	10	3 267	229	—	—	4	—	
	Romania	—	—	—	—	—	10	—	287	—	
	Spagna	—	—	138	—	3 119	—	1	—	16	
	Svezia	749	109	359	1 495	8 396	—	—	—	—	
	Svizzera	—	—	—	—	—	4	—	531	—	
	U.R.S.S.	—	—	—	—	—	—	—	26	—	
	Libano	—	—	—	—	—	3	—	248	—	
	Siria	—	—	—	—	—	—	—	—	—	
	Algeria	—	—	14	—	195	—	—	—	—	
	Marocco	—	427	642	21 432	15 556	—	—	—	—	
	Canada	—	—	—	—	—	—	4	—	276	
	Stati Uniti	—	251	353	3 687	8 491	40	13	2 964	1 104	
	Venezuela	—	—	—	—	—	—	10	—	1 121	
	Provviste bordo bastimenti esteri	—	—	—	—	—	—	—	—	—	
11	Caffè crudo	10 108	71 925	83 390	1 279 844	1 892 640	—	—	9	—	
	Jugoslavia	—	—	—	—	—	—	—	9	—	
	Paesi Bassi	—	62	—	1 251	—	—	—	—	—	
	Portogallo	—	67	—	909	—	—	—	—	—	
	Svizzera	—	711	—	10 633	—	—	—	—	—	
	Pakistan	—	—	59	—	2 842	—	—	—	—	
	India	—	2	286	30	13 549	—	—	—	—	
	Yemen	113	560	1 686	10 768	37 146	—	—	—	—	
	Africa equat. orient. britannica	—	1 058	709	18 662	23 129	—	—	—	—	
	Africa merid. portoghese	—	39	—	539	—	—	—	—	—	
	Algeria	—	—	121	—	3 209	—	—	—	—	
	Congo belga	—	—	1 498	—	49 112	—	—	—	—	
	Eritrea	—	—	318	—	8 198	—	—	—	—	
	Etiopia	14	127	352	3 047	10 042	—	—	—	—	
	Altri paesi equat. occid. d'Africa	—	2	—	34	—	—	—	—	—	
	Altri paesi equat. orient. d'Africa	—	—	10	—	282	—	—	—	—	
	Brasile	6 353	49 145	63 820	850 540	1 414 379	—	—	—	—	
	Colombia	275	294	85	6 278	2 311	—	—	—	—	
	Costarica	133	1 476	984	31 550	19 808	—	—	—	—	
	Ecuador	1 085	6 500	4 758	119 188	109 077	—	—	—	—	
	Guatemala	173	757	1 194	15 604	27 917	—	—	—	—	
	Haiti	707	4 630	4 900	90 038	114 062	—	—	—	—	
	Honduras (Repubblica)	154	312	87	5 834	2 222	—	—	—	—	
	Messico	174	1 209	303	22 663	6 763	—	—	—	—	
	Nicaragua	—	372	115	7 031	2 075	—	—	—	—	
	Salvador	81	1 565	1 352	26 892	29 779	—	—	—	—	
	San Domingo	232	1 981	711	38 782	15 793	—	—	—	—	
	Stati Uniti	—	178	—	2 568	—	—	—	—	—	
	Venezuela	614	878	42	17 003	945	—	—	—	—	
12	Zucchero	37 401	58 515	1 618	512 495	15 533	—	1	223	23	
	Cecoslovacchia	31 349	31 826	441	282 956	6 149	—	—	—	—	
	Jugoslavia	—	1 283	—	12 065	—	1	—	23	—	
	Paesi Bassi	1 311	1 651	—	16 419	—	—	—	—	—	
	Polonia	—	4 178	—	31 965	—	—	—	—	—	
	Regno Unito	500	2 889	1 000	21 992	7 981	—	—	—	—	
	Costarica	1 266	—	—	—	—	—	—	—	—	
	Cuba	2 607	5 936	—	48 485	—	—	—	—	—	
	Perù	250	711	—	5 350	—	—	—	—	—	
	Stati Uniti	118	10 041	177	93 263	1 403	—	—	—	—	
	Punto franco Trieste	—	—	—	—	—	—	223	—	3 286	
13	Zucchero invertito, glucosio e melasso	1 908	278	119	2 497	1 864	—	—	50	1 046	
	Cecoslovacchia	1 908	278	109	2 497	1 520	—	—	—	—	
	Stati Uniti	—	—	10	—	344	—	—	—	—	
	Punto franco Trieste	—	—	—	—	—	—	50	—	1 046	

segue : TAV. IV. — QUANTITÀ E VALORE DELLE MERCI IMPORTATE ED ESPORTATE NEGLI ANNI 1947 (OTTOBRE-DICEMBRE), 1948 E 1949 PER GRUPPI MERCEOLOGICI E PER PAESI.

N° d'ordine	GRUPPI MERCEOLOGICI E PAESI	IMPORTAZIONE					ESPORTAZIONE				
		Quantità (Quintali)			Valore (Migliaia di lire)		Quantità (Quintali)			Valore (Migliaia di lire)	
		1947	1948	1949	1948	1949	1947	1948	1949	1948	1949
14	Prodotti dolciari	2 755	1 364	761	35 916	18 781	13	8	250	704	5 716
	Austria	—	—	—	—	—	—	—	—	23	—
	Cecoslovacchia	2 753	736	97	10 235	964	—	—	—	—	—
	Germania	—	—	189	—	5 053	—	—	—	—	—
	Jugoslavia	—	—	—	—	—	—	2	—	84	—
	Zona B Territorio Libero Trieste	—	—	149	—	1 500	—	—	—	—	46
	Regno Unito	—	—	24	—	764	—	—	—	—	—
	Swizzera	2	—	—	—	—	—	—	—	—	—
	U.R.S.S.	—	—	—	—	—	—	—	—	49	—
	Egitto	—	—	—	—	—	6	8	—	538	799
	Marocco	—	—	—	—	—	—	—	—	10	—
	Stati Uniti	—	628	302	25 681	10 500	—	—	—	—	—
	Porto franco Trieste	—	—	—	—	—	13	—	242	—	4 871
15	Amidi, fecole, lieviti e prodotti simili	1 379	1 640	510	14 696	4 043	—	7	379	395	7 997
	Austria	—	378	1	3 666	58	—	—	—	—	—
	Cecoslovacchia	220	390	—	3 221	—	—	—	—	—	—
	Germania	—	—	—	—	—	—	—	11	—	181
	Jugoslavia	—	—	—	—	—	—	7	—	395	23
	Zona B Territorio Libero Trieste	—	—	—	—	—	—	—	1	—	28
	Malta	—	—	—	—	—	—	—	10	—	250
	Polonia	—	791	446	6 895	3 426	—	—	—	—	—
	Swizzera	2	3	—	152	—	—	—	346	—	7 255
	Ungheria	—	—	—	—	—	—	—	10	—	260
	Malesia britannica	—	—	17	—	159	—	—	—	—	—
	Canada	—	—	46	—	400	—	—	—	—	—
	Stati Uniti	1 157	78	—	762	—	—	—	—	—	—
16	Cacao	1 738	7 368	2 175	270 186	73 803	—	—	3	7	290
	Austria	—	9	—	233	—	—	—	—	—	—
	Cecoslovacchia	—	26	2	840	52	—	—	—	—	—
	Jugoslavia	—	—	—	—	—	—	—	—	7	—
	Paesi Bassi	—	3 294	988	120 017	28 633	—	—	—	—	—
	Portogallo	198	204	—	9 108	—	—	—	—	—	—
	Regno Unito	—	29	—	992	—	—	—	—	—	—
	Swizzera	113	596	—	21 847	—	—	—	—	—	—
	Ceylon	—	—	120	—	3 038	—	—	—	—	—
	Pakistan	—	98	—	3 775	—	—	—	—	—	—
	India	—	—	—	—	—	—	—	—	—	—
	Indie olandesi	54	109	—	4 832	—	—	—	—	—	—
	Altri paesi occidentali d'Asia	—	—	5	—	270	—	—	—	—	—
	Africa equat. occid. britannica	—	—	413	—	12 255	—	—	—	—	—
	Africa merid. portoghese	150	4	—	193	—	—	—	—	—	—
	Altri paesi equat. occid. d'Africa	—	—	59	—	2 896	—	—	—	—	—
	Brasile	513	1 555	341	56 550	15 037	—	—	—	—	—
	Colonie brit. insul. America centr.	—	799	—	30 925	—	—	—	—	—	—
	Costarica	—	39	97	2 565	3 067	—	—	—	—	—
	Ecuador	—	—	49	—	2 648	—	—	—	—	—
	Haiti	—	—	1	—	145	—	—	—	—	—
	San Domingo	91	—	70	—	4 025	—	—	—	—	—
	Stati Uniti	619	606	30	18 309	1 737	—	—	—	—	—
	Punto franco Trieste	—	—	—	—	—	—	3	—	—	290
17	Tè, droghe e spezie	659	1 685	1 559	75 297	90 006	—	—	6	—	361
	Francia	—	1	1	283	397	—	—	—	—	—
	Germania	—	—	—	—	—	—	—	3	—	218
	Jugoslavia	40	—	—	—	—	—	—	—	—	—
	Zona B Territorio Libero Trieste	—	—	—	—	—	—	—	3	—	143
	Regno Unito	—	33	50	1 707	3 602	—	—	—	—	—
	Swizzera	15	38	—	1 213	—	—	—	—	—	—
	Ceylon	—	521	996	23 013	60 812	—	—	—	—	—
	Cina	—	17	20	580	1 584	—	—	—	—	—
	Giappone	—	—	149	—	6 093	—	—	—	—	—
	Hong-Kong	—	—	24	—	275	—	—	—	—	—
	Pakistan	—	—	93	—	6 685	—	—	—	—	—
	India	41	463	48	24 920	3 076	—	—	—	—	—
	Indie olandesi	563	335	64	14 199	3 225	—	—	—	—	—
	Malesia britannica	—	215	62	7 258	3 813	—	—	—	—	—
	Altri paesi non occidentali d'Asia	—	13	—	631	—	—	—	—	—	—
	Africa equat. orient. britannica	—	22	—	577	—	—	—	—	—	—
	Africa merid. francese	—	24	42	901	174	—	—	—	—	—
	Africa merid. portoghese	—	1	—	15	—	—	—	—	—	—
	Colonie brit. insul. America centr.	—	—	10	—	241	—	—	—	—	—
	Stati Uniti	—	—	—	—	29	—	—	—	—	—

segue : TAV. IV. — QUANTITÀ E VALORE DELLE MERCI IMPORTATE ED ESPORTATE NEGLI ANNI 1947 (OTTOBRE-DICEMBRE), 1948 E 1949 PER GRUPPI MERCEOLOGICI E PER PAESI.

N° d'ordine	GRUPPI MERCEOLOGICI E PAESI	IMPORTAZIONE					ESPORTAZIONE				
		Quantità (Quintali)			Valore (Migliaia di lire)		Quantità (Quintali)			Valore (Migliaia di lire)	
		1947	1948	1949	1948	1949	1947	1948	1949	1948	1949
18	Frumento	170 707	47 510	92 508	387 650	590 521	—	18	—	35	—
	Cecoslovacchia	—	—	347	—	1 300	—	—	—	—	—
	Jugoslavia	—	—	148	—	180	—	18	—	35	—
	Argentina	—	5	—	55	—	—	—	—	—	—
	Stati Uniti	170 707	47 505	92 013	387 595	589 041	—	—	—	—	—
19	Segale, orzo e avena	7 075	12 996	7 427	166 025	49 208	—	—	—	1	—
	Belgio-Lussemburgo	—	—	1 000	—	8 328	—	—	—	—	—
	Cecoslovacchia	—	4 000	2 045	50 561	17 111	—	—	—	—	—
	Francia	—	—	1 319	—	10 982	—	—	—	—	—
	Jugoslavia	—	—	—	—	—	—	—	—	1	—
	Ungheria	—	—	3 083	—	12 787	—	—	—	—	—
	Stati Uniti	7 075	8 996	—	115 464	—	—	—	—	—	—
20	Granoturco	—	243	—	1 401	—	—	—	—	—	—
	Jugoslavia	—	238	—	1 360	—	—	—	—	—	—
	Stati Uniti	—	5	—	41	—	—	—	—	—	—
21	Riso	—	119	—	861	—	1	22 901	19	251 154	—
	Austria	—	—	—	—	—	—	13 319	—	122 475	—
	Jugoslavia	—	—	—	—	—	1	28	19	420	—
	Svizzera	—	—	—	—	—	—	9 551	—	128 232	—
	U.R.S.S.	—	—	—	—	—	—	—	—	—	—
	Iran	—	119	—	861	—	—	—	—	—	—
	Punto franco Trieste	—	—	—	—	—	—	3	—	27	—
	Provviste bordo bastimenti esteri	—	—	—	—	—	—	—	—	—	—
22	Farine di cereali e semolino	37 004	240 072	282 469	2 145 851	2 168 200	—	31	—	238	—
	Austria	—	—	—	—	—	—	1	—	5	—
	Jugoslavia	—	—	—	2	—	—	30	—	233	—
	Svizzera	—	—	1 589	—	14 722	—	—	—	—	—
	Stati Uniti	37 004	240 072	280 880	2 145 849	2 153 478	—	—	—	—	—
23	Paste di frumento	—	—	9	—	164	2	29	4 468	209	46 559
	Jugoslavia	—	—	—	—	—	—	10	10	81	204
	Zona B Territorio Libero Trieste	—	—	—	—	—	—	—	40	—	355
	Regno Unito	—	—	—	—	—	—	—	—	13	—
	Svizzera	—	—	—	—	—	—	—	4 358	—	45 304
	U.R.S.S.	—	—	—	—	—	—	1	—	19	—
	Stati Uniti	—	—	9	—	164	—	—	45	—	568
	Punto franco Trieste	—	—	—	—	—	—	18	15	96	128
	Provviste bordo bastimenti esteri	—	—	—	—	—	2	—	—	—	—
24	Legumi secchi	2 866	8 634	8 027	69 212	62 870	—	167	—	6 134	—
	Belgio-Lussemburgo	—	—	444	—	4 543	—	—	—	—	—
	Cecoslovacchia	878	150	—	551	—	—	—	—	—	—
	Jugoslavia	—	—	550	2	2 800	—	165	—	6 122	—
	Paesi Bassi	—	—	27	—	510	—	—	—	—	—
	U.R.S.S.	—	—	—	—	—	—	1	—	8	—
	Stati Uniti	1 988	8 484	7 006	69 659	55 017	—	—	—	—	—
	Punto franco Trieste	—	—	—	—	—	—	1	—	4	—
	Provviste bordo bastimenti esteri	—	—	—	—	—	—	—	—	—	—
25	Patate	5 433	300	2 427	210	3 924	5	809	—	2 006	—
	Austria	—	—	—	—	—	—	745	—	1 875	—
	Jugoslavia	5 433	—	1 368	—	1 894	—	64	—	131	—
	Zona B Territorio Libero Trieste	—	—	9	—	20	—	—	—	—	—
	Ungheria	—	300	1 050	210	2 010	—	—	—	—	—
	Provviste bordo bastimenti esteri	—	—	—	—	—	5	—	—	—	—
26	Ortaggi e legumi freschi	—	11 966	20 545	44 237	50 849	2 672	6 372	3 362	52 167	19 681
	Austria	—	—	—	—	—	—	3 951	352	14 146	1 574
	Cecoslovacchia	—	—	4 436	—	7 333	700	828	—	11 207	—
	Jugoslavia	—	54	3 461	27	5 647	1 859	298	—	4 250	—

segue : TAV. IV. — QUANTITÀ E VALORE DELLE MERCI IMPORTATE ED ESPORTATE NEGLI ANNI 1947 (OTTOBRE-DICEMBRE), 1948 E 1949 PER GRUPPI MERCEOLOGICI E PER PAESI.

N° d'ordine	GRUPPI MERCEOLOGICI E PAESI	IMPORTAZIONE					ESPORTAZIONE				
		Quantità (Quintali)			Valore (Migliaia di lire)		Quantità (Quintali)			Valore (Migliaia di lire)	
		1947	1948	1949	1948	1949	1947	1948	1949	1948	1949
	Zona B Territorio Libero Trieste.	—	—	12 642	—	37 838	—	—	1 713	—	3 478
	Norvegia.	—	—	—	—	—	—	600	—	9 782	—
	Ungheria.	—	—	6	—	31	—	—	—	—	—
	Palestina.	—	—	—	—	—	—	347	—	—	2 670
	Egitto.	—	11 912	—	—	44 210	—	—	—	—	—
	Cuba.	—	—	—	—	—	—	588	875	10 557	10 772
	San Domingo.	—	—	—	—	—	—	—	75	—	1 187
	Stati Uniti.	—	—	—	—	—	—	107	—	2 225	—
	Punto franco Trieste.	—	—	—	—	—	—	99	—	—	—
	Provviste bordo bastimenti esteri	—	—	—	—	—	—	14	—	—	—
27	Agrumi	—	1	—	2	—	11 727	13 206	10 891	66 069	61 321
	Austria.	—	—	—	—	—	2 849	2 593	3 008	11 784	16 988
	Belgio-Lussemburgo.	—	—	—	—	—	528	—	—	—	—
	Bulgaria.	—	—	—	—	—	—	1	—	2	—
	Cecoslovacchia.	—	—	—	—	—	6 137	8 572	812	43 075	3 893
	Germania.	—	—	—	—	—	—	—	75	—	507
	Jugoslavia.	—	—	—	—	—	471	1 340	1 265	6 641	4 999
	Zona B Territorio Libero Trieste.	—	—	—	—	—	133	21	3 662	110	22 484
	Romania.	—	—	—	—	—	—	—	1 937	—	11 388
	Svizzera.	—	—	—	—	—	—	561	120	3 872	949
	Ungheria.	—	—	—	—	—	1 609	115	—	550	—
	Somalia italiana.	—	1	—	2	—	—	—	—	—	—
	Punto franco Trieste.	—	—	—	—	—	—	3	12	35	113
28	Altre frutta fresche	2 070	2 371	11 862	7 984	34 540	67	527	1 813	3 774	13 962
	Austria.	—	—	—	—	—	—	63	345	897	1 870
	Jugoslavia.	2 070	2 371	1 888	7 984	4 491	—	—	—	6	4 693
	Zona B Territorio Libero Trieste.	—	—	9 974	—	30 049	—	—	—	—	—
	Norvegia.	—	—	—	—	—	—	—	916	—	9 269
	Svizzera.	—	—	—	—	—	—	182	—	1 898	—
	Provviste bordo bastimenti esteri	—	—	—	—	—	4	—	—	—	—
29	Frutta secche	1 437	9 341	13 406	103 547	111 797	7 586	2 692	2 207	112 144	80 205
	Austria.	—	—	—	—	—	—	335	345	4 024	6 390
	Cecoslovacchia.	—	—	—	—	—	5 976	781	996	35 372	40 301
	Francia.	—	—	24	—	976	—	—	—	—	—
	Germania.	—	—	—	—	—	—	—	—	3	—
	Grecia.	710	1 543	1 593	20 847	11 300	—	—	—	—	—
	Jugoslavia.	726	4 753	2 565	53 892	31 877	—	1	—	20	105
	Zona B Territorio Libero Trieste.	—	—	109	—	1 272	—	—	3	—	9 150
	Norvegia.	—	—	—	—	—	—	—	250	—	1 750
	Paesi Bassi.	—	—	—	—	—	899	1 272	50	57 260	—
	Portogallo.	—	—	623	—	3 901	—	—	—	—	—
	Svezia.	—	—	1	—	40	—	—	—	—	—
	Svizzera.	1	—	—	—	—	—	302	503	15 451	21 834
	Turchia.	—	2	—	17	3	—	—	—	—	—
	U.R.S.S.	—	—	—	—	—	—	1	—	24	—
	Irak.	—	—	1 055	—	5 076	—	—	—	—	—
	Iran.	—	1 011	827	6 007	3 795	—	—	—	—	—
	Libano.	—	—	—	—	—	—	—	—	—	—
	Siria.	—	641	2 926	3 580	19 314	—	—	—	—	—
	Africa equat. orient britannica.	—	—	891	—	14 153	—	—	—	—	—
	Egitto.	—	31	—	891	—	—	—	—	—	—
	Tunisia.	—	—	221	—	5 425	—	—	—	—	—
	Altri paesi equat. orient. d'Africa.	—	—	2 567	—	14 566	—	—	—	—	—
	Cuba.	—	—	—	—	—	74	—	—	—	19
	San Domingo.	—	—	—	—	—	—	—	—	—	656
	Stati Uniti.	—	1 360	4	18 313	99	637	—	60	—	—
30	Castagne	—	—	—	—	—	—	961	—	4 177	—
	Austria.	—	—	—	—	—	—	961	—	4 177	—
31	Frutta, legumi e ortaggi preparati	—	20	144	577	1 827	31	194	212	3 671	3 142
	Austria.	—	—	—	—	—	—	—	20	—	626
	Cecoslovacchia.	—	—	—	—	—	—	100	—	1 890	—
	Francia.	—	—	—	14	26	—	—	—	—	—
	Germania.	—	—	—	—	—	—	—	110	—	690
	Jugoslavia.	—	—	90	—	221	—	—	10	5	401
	Zona B Territorio Libero Trieste.	—	—	—	—	—	—	—	20	—	712
	Regno Unito.	—	—	—	—	—	—	2	—	71	—

segue : TAV. IV. — QUANTITÀ E VALORE DELLE MERCI IMPORTATE ED ESPORTATE NEGLI ANNI 1947 (OTTOBRE-DICEMBRE), 1948 E 1949 PER GRUPPI MERCEOLOGICI E PER PAESI.

N° d'ordine	GRUPPI MERCEOLOGICI E PAESI	IMPORTAZIONE					ESPORTAZIONE				
		Quantità (<i>Quintali</i>)			Valore (<i>Migliaia di lire</i>)		Quantità (<i>Quintali</i>)			Valore (<i>Migliaia di lire</i>)	
		1947	1948	1949	1948	1949	1947	1948	1949	1948	1949
	Svizzera	—	—	—	—	—	—	1	—	40	
	U.R.S.S.	—	—	—	—	—	2	—	107	—	
	Palestina	—	—	—	—	31	—	—	—	—	
	Libano	—	—	—	—	—	7	—	137	—	
	Siria	—	—	—	—	—	—	—	—	—	
	Stati Uniti	—	20	54	563	1 580	—	83	51	1 461	673
32	Conserva di pomodoro	—	—	—	—	—	110	390	607	8 533	8 446
	Austria	—	—	—	—	—	—	80	—	2 405	—
	Cecoslovacchia	—	—	—	—	—	10	—	157	—	1 884
	Jugoslavia	—	—	—	—	—	—	—	—	3	—
	Svezia	—	—	—	—	—	100	300	—	5 939	—
	Svizzera	—	—	—	—	—	—	—	449	—	6 533
	Libano	—	—	—	—	—	—	10	—	186	—
	Siria	—	—	—	—	—	—	—	—	—	—
	San Domingo	—	—	—	—	—	—	—	1	—	29
	Provviste bordo bastimenti esteri	—	—	—	—	—	—	—	—	—	—
33	Birra hl	—	—	76	—	706	—	134	4 802	1 277	42 328
	Cecoslovacchia »	—	—	44	—	448	—	—	—	—	—
	Germania »	—	—	32	—	258	—	—	—	—	—
	Jugoslavia »	—	—	—	—	—	—	—	—	8	—
	Africa equat. orient. britannica »	—	—	—	—	—	—	—	9	—	124
	Punto franco Trieste »	—	—	—	—	—	—	134	4 793	1 269	42 204
34	Vini e vermut hl	—	68	51 535	2 014	318 768	4 848	22 171	64 214	209 916	295 940
	Austria »	—	—	—	—	—	—	2	4	37	53
	Belgio-Lussemburgo »	—	—	—	—	—	688	96	—	1 216	—
	Danimarca »	—	—	—	—	—	1 486	312	—	4 283	—
	Francia »	—	14	28	1 630	3 853	—	—	—	—	—
	Germania »	—	—	—	—	—	—	5	—	168	—
	Jugoslavia »	—	5	—	39	—	—	7	—	186	146
	Zona B Territorio Libero Trieste »	—	49	51 507	345	314 915	—	—	5	—	—
	Paesi Bassi »	—	—	—	—	—	—	1 483	—	16 329	—
	Polonia »	—	—	—	—	—	—	2	—	142	—
	Regno Unito »	—	—	—	—	—	—	6	—	220	—
	Svizzera »	—	—	—	—	—	2 674	17 616	620	166 838	6 529
	Turchia »	—	—	—	—	—	—	—	1	9	54
	Ungheria »	—	—	—	—	—	—	—	—	—	—
	U.R.S.S. »	—	—	—	—	—	—	3	—	95	—
	Africa equat. orient. britannica »	—	—	—	—	—	—	2	—	16	—
	Egitto »	—	—	—	—	—	—	—	—	20	—
	Guatemala »	—	—	—	—	—	—	3	—	89	—
	Punto franco Trieste »	—	—	—	—	—	—	2 634	63 584	20 268	289 158
35	Alcool etilico hl	63	427	4	4 284	117	191	404	1 872	15 136	32 088
	Cecoslovacchia »	63	12	—	419	—	—	—	—	—	—
	Paesi Bassi »	—	415	4	3 865	117	—	—	—	—	—
	Punto franco Trieste »	—	—	—	—	—	191	404	1 872	15 136	32 088
36	Bevande spiritose hl	290	200	400	7 844	13 386	—	61	42	2 984	1 710
	Francia »	—	14	38	1 418	4 707	—	—	—	—	—
	Jugoslavia »	290	164	323	4 007	6 517	—	—	—	—	—
	Zona B Territorio Libero Trieste »	—	—	—	—	1	—	—	3	—	130
	Paesi Bassi »	—	—	—	—	8	—	—	—	—	—
	Regno Unito »	—	2	17	174	1 305	—	—	—	36	—
	Spagna »	—	—	—	7	—	—	—	—	—	—
	Svizzera »	—	20	—	2 238	—	—	—	—	—	—
	U.R.S.S. »	—	—	—	—	—	—	—	—	27	—
	Canada »	—	—	—	—	2	—	—	—	—	—
	Colonie brit. insul. America centr. »	—	—	22	—	846	—	—	—	—	—
	Guatemala »	—	—	—	—	—	—	—	—	15	—
	Punto franco Trieste »	—	—	—	—	—	—	61	39	2 906	1 580
37	Sale marino e salgemma	—	—	—	—	—	—	—	500	—	750
	Punto franco Trieste	—	—	—	—	—	—	—	500	—	750

segue : TAV. IV. — QUANTITÀ E VALORE DELLE MERCI IMPORTATE ED ESPORTATE NEGLI ANNI 1947 (OTTOBRE-DICEMBRE), 1948 E 1949 PER GRUPPI MERCEOLOGICI E PER PAESI.

N° d'ordine	GRUPPI MERCEOLOGICI E PAESI	IMPORTAZIONE					ESPORTAZIONE				
		Quantità (Quintali)			Valore (Migliaia di lire)		Quantità (Quintali)			Valore (Migliaia di lire)	
		1947	1948	1949	1948	1949	1947	1948	1949	1948	1949
39	Tabacchi lavorati	387	2 295	3 122	563 427	652 301	—	—	—	—	—
	Svizzera	387	2 295	2 943	563 352	603 376	—	—	—	—	
	Turchia	—	—	—	—	6	—	—	—	—	
	Stati Uniti	—	—	179	75	48 919	—	—	—	—	
40	Semi e frutti oleosi e loro residui	783	79 348	119 349	1 041 016	1 699 218	—	4	87 461	66	591 348
	Austria	—	—	—	—	—	—	—	54 436	—	471 182
	Cecoslovacchia	—	—	—	—	—	—	—	18 444	—	44 406
	Danimarca	—	—	—	—	—	—	—	13 851	—	61 070
	Grecia	—	—	345	—	5 293	—	—	—	—	—
	Jugoslavia	6	10	310	145	2 685	—	730	—	—	14 690
	Paesi Bassi	—	—	3	—	182	—	—	—	—	—
	Svizzera	—	—	—	—	—	—	—	—	66	—
	Turchia	—	21 013	1 207	197 965	10 933	—	4	—	—	—
	Ceylon	—	—	94	—	1 134	—	—	—	—	—
	Filippine	—	—	19 741	—	227 331	—	—	—	—	—
	Congo belga	—	—	1 452	—	18 090	—	—	—	—	—
	Eritrea	—	—	193	—	1 158	—	—	—	—	—
	Etiopia	—	—	3 047	—	41 711	—	—	—	—	—
	Somalia italiana	—	—	1 809	—	35 324	—	—	—	—	—
	Stati Uniti	777	58 325	91 148	842 906	1 355 377	—	—	—	—	—
41	Oli e grassi animali	6 318	18 864	11 679	548 440	227 323	—	—	1	5	15
	Jugoslavia	—	—	—	—	—	—	—	—	5	—
	Norvegia	28	—	—	—	—	—	—	—	—	—
	Regno Unito	—	—	33	—	976	—	—	—	—	—
	Perù	—	—	4	—	51	—	—	—	—	—
	Stati Uniti	6 290	18 864	11 642	548 440	226 296	—	—	—	—	—
	Punto franco Trieste	—	—	—	—	—	—	1	—	—	15
42	Oli e grassi vegetali (escluso l'olio di oliva alimentare)	582	4 577	31 971	156 022	688 948	—	754	32 539	15 090	668 073
	Austria	—	—	—	—	—	—	753	31 165	15 069	621 892
	Belgio-Lussemburgo	—	—	17 502	—	370 704	—	—	21	—	484
	Francia	—	—	—	—	—	—	—	1	—	102
	Germania	—	—	—	—	—	—	—	2	—	58
	Jugoslavia	—	—	—	—	—	—	600	6	23 667	—
	Paesi Bassi	—	—	50	—	2 820	—	—	—	—	—
	Regno Unito	—	105	—	8 410	—	—	—	—	—	—
	Svizzera	—	—	—	—	—	—	750	—	21 860	—
	Ungheria	355	—	—	—	—	—	—	—	—	—
	Cina	218	582	349	20 934	10 699	—	—	—	—	—
	Hong-Kong	—	754	—	20 749	—	—	—	—	—	—
	Pakistan	—	—	5 185	—	92 090	—	—	—	—	—
	India	—	504	523	17 998	17 683	—	—	—	—	—
	Africa equat. orient. britannica	—	—	—	—	—	—	1	—	15	—
	Congo belga	—	—	6	—	164	—	—	—	—	—
	Egitto	—	—	4 038	—	65 161	—	—	—	—	—
	Brasile	9	195	7	14 719	709	—	—	—	—	—
	Stati Uniti	—	2 437	4 311	73 212	128 918	—	—	—	—	—
	Punto franco Trieste	—	—	—	—	—	—	—	—	—	10
	Provviste bordo bastimenti esteri	—	—	—	—	—	—	—	—	—	—
43	Olio di oliva alimentare	—	18 390	200	370 232	11 385	—	574	26	17 226	2 735
	Austria	—	—	—	—	—	—	524	—	14 140	—
	Cecoslovacchia	—	—	—	—	—	—	—	—	34	—
	Francia	—	—	—	—	—	—	—	20	—	2 395
	Grecia	—	18 200	—	363 789	—	—	—	—	—	—
	Jugoslavia	—	—	—	—	—	—	2	5	131	311
	Regno Unito	—	—	—	—	—	—	3	—	184	—
	Turchia	—	190	200	6 443	11 385	—	—	—	40	—
	U.R.S.S.	—	—	—	—	—	—	—	—	—	29
	Cuba	—	—	—	—	—	—	—	1	—	—
	Stati Uniti	—	—	—	—	—	—	31	—	2 007	—
	Punto franco Trieste	—	—	—	—	—	—	13	—	690	—
44	Canapa, lino, juta ed altri vegetali filamentosì (escluso il cotone)	97	190	3 168	3 975	44 837	370	490	991	1 135	7 855
	Austria	—	—	—	—	—	—	40	614	125	2 454
	Francia	97	—	151	—	885	—	—	—	—	—
	Jugoslavia	—	—	—	—	—	50	100	128	800	2 635

segue : TAV. IV. — QUANTITÀ E VALORE DELLE MERCI IMPORTATE ED ESPORTATE NEGLI ANNI 1947 (OTTOBRE-DICEMBRE), 1948 E 1949 PER GRUPPI MERCEOLOGICI E PER PAESI.

N° d'ordine	GRUPPI MERCEOLOGICI E PAESI	IMPORTAZIONE					ESPORTAZIONE				
		Quantità (<i>Quintali</i>)			Valore (<i>Migliaia di lire</i>)		Quantità (<i>Quintali</i>)			Valore (<i>Migliaia di lire</i>)	
		1947	1948	1949	1948	1949	1947	1948	1949	1948	1949
	Zona B Territorio Libero Trieste. . .	—	—	—	—	—	—	—	239	—	2 765
	Regno Unito	—	59	—	1 553	—	—	—	—	—	—
	Pakistan	—	—	1 595	2 422	—	—	—	—	—	—
	India	—	131	919	—	—	—	—	—	—	—
	Marocco	—	—	503	—	—	—	—	—	—	—
	Punto franco Trieste	—	—	—	—	—	—	320	350	10	210
45	Filati di canapa, lino, juta	—	—	1 909	—	56 234	105	71	129	5 623	10 306
	Austria	—	—	—	—	—	10	24	—	2 730	—
	Grecia	—	—	—	—	—	—	—	97	—	8 138
	Zona B Territorio Libero Trieste. . .	—	—	—	—	—	—	—	2	—	220
	Malta	—	—	—	—	—	—	10	—	—	482
	Svizzera	—	—	—	—	—	95	—	—	—	—
	Turchia	—	—	—	—	—	—	37	30	2 411	1 948
	Stati Uniti	—	—	1 909	—	56 234	—	—	—	—	—
46	Tessuti e manufatti di canapa, lino, juta .	—	2 074	629	17 513	11 315	132	533	867	25 111	40 200
	Albania	—	—	—	—	—	—	—	100	—	3 622
	Austria	—	12	—	126	—	39	35	6	2 258	275
	Bulgaria	—	—	—	—	—	—	—	1	—	17
	Cecoslovacchia	—	9	—	258	—	—	—	96	—	600
	Grecia	—	—	—	—	—	—	—	19	—	1 324
	Jugoslavia	—	2	—	10	200	39	8	243	1 164	5 366
	Zona B Territorio Libero Trieste. . .	—	—	—	—	—	—	—	23	80	855
	Malta	—	—	—	—	—	—	—	1	—	65
	Regno Unito	—	82	70	2 134	2 795	—	—	—	—	—
	Svizzera	—	—	—	—	—	52	323	—	10 110	—
	Turchia	—	—	—	—	—	—	132	362	10 292	27 237
	Argentina	—	32	—	102	—	—	—	—	—	100
	Stati Uniti	—	1 937	559	14 883	8 320	—	—	—	—	—
	Punto franco Trieste	—	—	—	—	—	2	34	11	1 207	569
	Provviste bordo bastimenti esteri . .	—	—	—	—	—	—	—	5	—	170
47	Cotone e cascami di cotone	967	3 803	48 106	147 192	2 151 116	1	55	39	260	185
	Turchia	—	—	1 495	—	19 127	—	—	—	—	—
	Ungheria	—	—	—	—	—	1	—	—	—	—
	Pakistan	—	—	—	—	—	—	—	—	—	—
	India	793	1 851	250	62 815	8 226	—	—	—	—	—
	Palestina	—	49	—	1 758	—	—	—	—	—	—
	Egitto	174	—	1 293	—	121 146	—	—	—	—	—
	Stati Uniti	—	1 903	45 068	82 619	2 002 617	—	—	—	—	—
	Punto franco Trieste	—	—	—	—	—	—	55	39	260	185
48	Filati di cotone	—	—	—	—	—	3	1 015	1 541	103 963	235 254
	Austria	—	—	—	—	—	3	—	—	—	—
	Jugoslavia	—	—	—	—	—	—	—	1 043	—	171 121
	Zona B Territorio Libero Trieste. . .	—	—	—	—	—	—	—	8	—	1 824
	Turchia	—	—	—	—	—	—	97	180	9 015	17 296
	Aden	—	—	—	—	—	—	286	—	23 011	—
	Cipro	—	—	—	—	—	—	—	100	—	8 217
	Pakistan	—	—	—	—	—	—	—	—	—	—
	India	—	—	—	—	—	—	225	—	20 083	—
	Libano	—	—	—	—	—	—	—	—	—	—
	Siria	—	—	—	—	—	—	11	—	2 380	—
	Thailandia (Siam)	—	—	—	—	—	—	—	91	—	10 186
	Argentina	—	—	—	—	—	—	396	119	49 460	26 610
	Punto franco Trieste	—	—	—	—	—	—	—	—	14	—
49	Tessuti e manufatti di cotone	100	1	1	365	284	108	426	302	153 618	57 822
	Austria	—	—	—	—	—	2	3	34	527	3 099
	Cecoslovacchia	—	1	—	271	—	—	—	—	—	—
	Grecia	—	—	—	—	—	—	—	9	—	2 392
	Isole dell'Egeo (Dodecaneso)	—	—	—	—	—	—	—	25	—	5 191
	Jugoslavia	—	—	—	—	100	37	10	87	3 412	16 708
	Zona B Territorio Libero Trieste. . .	—	—	—	—	—	—	—	2	—	948
	Malta	—	—	—	—	—	—	1	—	259	—
	Norvegia	—	—	—	—	—	67	—	—	—	—
	Paesi Bassi	—	—	—	—	—	—	—	59	—	6 910
	Regno Unito	—	—	—	—	174	—	—	—	—	—
	Svizzera	—	—	—	—	—	2	—	1	—	754
	Turchia	—	—	—	—	—	—	110	72	22 081	18 263

segue : TAV. IV. — QUANTITÀ E VALORE DELLE MERCI IMPORTATE ED ESPORTATE NEGLI ANNI 1947 (OTTOBRE-DICEMBRE), 1948 E 1949 PER GRUPPI MERCEOLOGICI E PER PAESI.

N° d'ordine	GRUPPI MERCEOLOGICI E PAESI	IMPORTAZIONE					ESPORTAZIONE				
		Quantità (Quintali)			Valore (Migliaia di lire)		Quantità (Quintali)			Valore (Migliaia di lire)	
		1947	1948	1949	1948	1949	1947	1948	1949	1948	1949
	Hegiaz e Neged	—	—	—	—	—	2	—	197	—	
	Africa equat. orient britannica	—	—	—	—	—	—	10	—	2 299	
	Egitto	—	—	—	—	—	—	—	—	72	
	Marocco	—	—	—	—	—	—	1	—	996	
	Argentina	—	—	—	—	—	300	—	127 082	—	
	Stati Uniti	100	—	1	94	10	—	—	—	—	
	Punto franco Trieste	—	—	—	—	—	—	1	60	150	
	Provviste bordo bastimenti esteri	—	—	—	—	—	—	1	—	40	
50	Lane sudice	311	3 678	1 893	155 926	99 703	279	380	—	2 784	
	Albania	—	1 638	232	65 019	7 944	—	—	—	—	
	Cecoslovacchia	—	—	—	—	—	279	380	—	2 784	
	Irlanda	311	830	542	36 879	28 375	—	—	—	—	
	Jugoslavia	—	381	—	13 830	—	—	—	—	—	
	Regno Unito	—	748	1 021	38 400	60 462	—	—	—	—	
	Egitto	—	—	98	—	2 922	—	—	—	—	
	Libia	—	80	—	1 722	—	—	—	—	—	
	Australia	—	1	—	76	—	—	—	—	—	
51	Lane lavate, tinte, ecc., cascami e borra di lana	1	759	139	48 919	7 193	—	—	—	—	
	Regno Unito	—	—	139	—	7 193	—	—	—	—	
	Libano	—	—	—	—	—	—	—	—	—	
	Siria	—	8	—	421	—	—	—	—	—	
	Perù	1	—	—	—	—	—	—	—	—	
	Australia	—	751	—	48 498	—	—	—	—	—	
52	Crino, pelo e setole	—	—	—	—	—	18	65	4 192	14 532	
	Jugoslavia	—	—	—	—	—	1	65	40	14 532	
	Stati Uniti	—	—	—	—	—	17	—	4 152	—	
54	Tessuti e manufatti di lana, crino e pelli	—	1	32	262	5 688	28	32	209	6 347	
	Austria	—	—	—	44	—	—	—	148	23 739	
	Cecoslovacchia	—	—	—	54	—	22	—	—	—	
	Germania	—	—	2	—	668	—	—	—	—	
	Jugoslavia	—	—	—	—	—	6	24	2	5 592	
	Zona B Territorio Libero Trieste	—	—	—	—	—	—	—	2	413	
	Norvegia	—	—	1	—	15	—	—	32	384	
	Regno Unito	—	1	8	164	3 764	—	—	—	14 439	
	Turchia	—	—	3	—	1 042	—	—	—	—	
	Libano	—	—	—	—	—	—	—	3	345	
	Canada	—	—	—	—	—	—	—	1	500	
	Colombia	—	—	—	—	—	—	—	17	4 593	
	Messico	—	—	—	—	—	—	—	4	2 066	
	Stati Uniti	—	—	18	—	199	—	—	—	—	
	Punto franco Trieste	—	—	—	—	—	—	8	—	721	
56	Seta tratta e filati di cascami di seta	—	—	—	—	—	—	300	—	111 153	
	Pakistan	—	—	—	—	—	—	300	—	111 153	
	India	—	—	—	—	—	—	—	—	—	
58	Tessuti e manufatti di seta	—	—	1	—	357	—	12	52	5 351	
	Austria	—	—	—	—	—	—	12	52	5 351	
	Francia	—	—	1	—	357	—	—	—	—	
	Jugoslavia	—	—	—	—	—	—	—	—	—	
59	Fibre artificiali e cascami	—	—	—	—	—	—	71	131	10 216	
	Jugoslavia	—	—	—	—	—	—	—	—	—	
	Pakistan	—	—	—	—	—	—	—	—	—	
	India	—	—	—	—	—	—	71	131	10 216	
60	Tessuti e manufatti di fibre artificiali	—	—	1	—	98	53	17	597	4 447	
	Austria	—	—	1	—	98	—	—	—	79 893	
	Grecia	—	—	—	—	—	8	16	190	27 653	
	Jugoslavia	—	—	—	—	—	—	—	62	10 614	
	Norvegia	—	—	—	—	—	—	1	—	331	

segue : TAV. IV. — QUANTITÀ E VALORE DELLE MERCI IMPORTATE ED ESPORTATE NEGLI ANNI 1947 (OTTOBRE-DICEMBRE), 1948 E 1949 PER GRUPPI MERCEOLOGICI E PER PAESI.

N° d'ordine	GRUPPI MERCEOLOGICI E PAESI	IMPORTAZIONE					ESPORTAZIONE				
		Quantità (<i>Quintali</i>)			Valore (<i>Migliaia di lire</i>)		Quantità (<i>Quintali</i>)			Valore (<i>Migliaia di lire</i>)	
		1947	1948	1949	1948	1949	1947	1948	1949	1948	1949
	Brasile	—	—	—	—	—	—	121	—	15 920	
	Colombia	—	—	—	—	—	—	29	—	4 994	
	Ecuador	—	—	—	—	—	—	46	—	3 742	
	Honduras (Repubblica)	—	—	—	—	—	—	41	—	4 989	
	Salvador	—	—	—	—	—	—	108	—	11 249	
	Venezuela	—	—	—	—	—	—	—	—	401	
61	Minerali metallici, ceneri e scorie	—	76 311	195 832	37 491	129 647	—	2	—	2	
	Austria	—	—	—	—	—	—	2	—	2	
	Algeria	—	—	116 359	—	70 051	—	—	—	—	
	Tunisia	—	76 311	79 473	37 491	59 596	—	—	—	—	
62	Rottami di ferro, ghisa e acciaio	—	2 730	55 645	813	88 832	—	—	2 123	—	
	Germania	—	1 637	55 495	245	88 652	—	—	—	—	
	Jugoslavia	—	1 093	150	568	180	—	—	2 123	—	
		—	—	—	—	—	—	—	—	9 275	
63	Ferro, ghisa e acciaio, greggi e semilavorati	744	88 216	152 368	643 086	1 034 249	44	976	10 786	16 954	
	Austria	38	30 147	89 574	194 014	652 320	—	—	—	—	
	Belgio-Lussemburgo	404	1 181	5 716	11 999	45 866	—	—	—	—	
	Cecoslovacchia	—	46 561	2 281	363 946	16 687	—	—	—	—	
	Francia	—	—	1 000	—	4 303	—	—	—	—	
	Germania	—	83	1 020	545	4 834	—	—	—	—	
	Jugoslavia	—	—	20 335	—	85 420	44	6	8 238	1 114	
	Zona B Territorio Libero Trieste	—	—	27	—	324	—	169	19	2 846	
	Norvegia	—	1 790	—	7 191	—	—	—	—	—	
	Paesi Bassi	—	—	150	—	6 533	—	—	—	—	
	Polonia	—	—	2 000	—	6 955	—	—	—	—	
	Regno Unito	—	487	649	4 484	4 298	—	—	—	—	
	Svizzera	—	—	2	—	481	—	—	—	—	
	Ungheria	—	1 566	1 265	5 090	2 784	—	—	—	—	
	Africa equat. orient. britannica	—	—	—	—	—	—	—	500	14 455	
	Egitto	—	—	—	—	—	—	—	1	86	
	Stati Uniti	302	6 401	28 349	55 817	203 444	—	—	—	—	
	Punto franco Trieste	—	—	—	—	—	—	801	2 028	12 994	
		—	—	—	—	—	—	—	—	19 345	
64	Lavori di ferro, ghisa e acciaio	97	783	2 320	18 314	28 170	535	5 668	17 160	174 142	
	Austria	—	15	777	662	10 033	—	—	17	—	
	Belgio-Lussemburgo	—	—	—	—	—	—	6	—	80	
	Cecoslovacchia	—	34	7	316	221	—	—	—	—	
	Francia	—	118	—	4 298	—	—	—	—	6	
	Germania	—	69	676	1 563	1 939	—	—	—	—	
	Jugoslavia	97	139	100	334	108	491	441	11 235	31 083	
	Zona B Territorio Libero Trieste	—	—	—	—	—	—	—	425	12 275	
	Malta	—	—	—	—	—	—	—	27	1 610	
	Norvegia	—	—	—	—	—	—	—	—	108	
	Paesi Bassi	—	—	—	—	—	5	2	331	989	
	Regno Unito	—	358	147	9 976	3 588	—	6	—	37	
	Svezia	—	1	—	367	—	—	—	—	—	
	Svizzera	—	—	7	—	711	—	23	39	3 852	
	Turchia	—	—	—	—	—	—	109	30	3 967	
	Cipro	—	—	—	—	—	2	127	22	5 588	
	Pakistan	—	—	—	—	—	—	—	926	26 567	
	India	—	—	—	—	—	—	1 183	1 281	33 918	
	Malesia britannica	—	—	—	—	—	—	37	27	1 082	
	Palestina	—	—	—	—	—	29	32	466	1 642	
	Libano	—	—	—	—	—	—	88	121	2 239	
	Siria	—	—	—	—	—	—	—	—	—	
	Africa equat. orient. britannica	—	—	—	—	—	—	—	880	25 087	
	Egitto	—	—	—	—	—	—	2 523	293	62 380	
	Marocco	—	—	—	—	—	—	12	—	595	
	Somalia italiana	—	—	1	—	5	—	—	—	—	
	Argentina	—	—	—	—	—	—	40	—	3 163	
	Brasile	—	—	—	—	—	—	970	800	22 427	
	Ecuador	—	—	—	—	—	—	11	3	767	
	Guatemala	—	—	—	—	—	—	—	2	221	
	Haiti	—	—	—	—	—	—	—	3	255	
	Messico	—	—	14	—	808	—	—	—	—	
	Perù	—	—	—	—	—	—	—	1	30	
	Stati Uniti	—	49	591	798	10 757	—	16	131	80	
	Punto franco Trieste	—	—	—	—	—	—	8	58	247	
	Provviste bordo bastimenti esteri	—	—	—	—	—	—	—	42	—	
		—	—	—	—	—	—	—	42	1 304	

segue : TAV. IV. — QUANTITÀ E VALORE DELLE MERCI IMPORTATE ED ESPORTATE NEGLI ANNI 1947 (OTTOBRE-DICEMBRE), 1948 E 1949 PER GRUPPI MERCEOLOGICI E PER PAESI.

N° d'ordine	GRUPPI MERCEOLOGICI E PAESI	IMPORTAZIONE					ESPORTAZIONE				
		Quantità (<i>Quintali</i>)			Valore (<i>Migliaia di lire</i>)		Quantità (<i>Quintali</i>)			Valore (<i>Migliaia di lire</i>)	
		1947	1948	1949	1948	1949	1947	1948	1949	1948	1949
65	Rottami di rame e sue leghe	—	279	—	7 728	—	—	—	—	—	
	Austria	—	32	—	664	—	—	—	—	—	
	Jugoslavia	—	2	—	20	—	—	—	—	—	
	Stati Uniti	—	245	—	7 044	—	—	—	—	—	
66	Rame e sue leghe, greggi e semilavorati . .	—	1 344	907	38 400	27 207	9	46	362	2 029	
	Jugoslavia	—	—	—	—	—	—	—	—	232	
	Zona B Territorio Libero Trieste	—	—	—	—	—	—	—	—	—	
	Cile	—	—	503	—	15 693	—	—	—	—	
	Stati Uniti	—	1 344	404	38 400	11 514	—	—	—	—	
	Punto franco Trieste	—	—	—	—	—	9	46	362	1 797	
67	Lavori di rame e sue leghe	—	11	115	1 519	7 254	21	31	152	3 940	
	Albania	—	—	—	—	—	—	—	—	59	
	Austria	—	10	28	1 363	825	—	—	55	1 650	
	Jugoslavia	—	—	—	—	—	18	31	52	3 940	
	Zona B Territorio Libero Trieste	—	—	—	—	—	3	—	44	5 871	
	Regno Unito	—	1	4	156	768	—	—	—	1 989	
	Stati Uniti	—	—	83	—	5 661	—	—	—	—	
	Punto franco Trieste	—	—	—	—	—	—	1	—	77	
68	Alluminio e sue leghe, greggi e semilavorati	—	2	—	96	—	—	—	—	—	
	Jugoslavia	—	—	—	—	—	—	—	—	—	
	Stati Uniti	—	2	—	96	—	—	—	—	—	
69	Lavori di alluminio e sue leghe	—	52	31	3 054	1 939	4	35	8	2 808	
	Austria	—	52	31	3 054	1 935	—	—	—	—	
	Jugoslavia	—	—	—	—	—	—	30	1	2 523	
	Zona B Territorio Libero Trieste	—	—	—	—	—	—	—	1	82	
	Malta	—	—	—	—	—	—	5	—	285	
	Svizzera	—	—	—	—	—	4	—	—	—	
	Cipro	—	—	—	—	—	—	—	5	352	
	Stati Uniti	—	—	—	—	4	—	—	—	—	
	Punto franco Trieste	—	—	—	—	—	—	—	1	219	
70	Nichelio e sue leghe, greggi e semilavorati	—	—	—	—	—	—	1	—	94	
	Punto franco Trieste	—	—	—	—	—	—	1	—	94	
72	Piombo e sue leghe, greggi e semilavorati	—	32	—	180	—	—	—	—	—	
	Austria	—	32	—	180	—	—	—	—	—	
73	Lavori di piombo e sue leghe	—	—	—	—	—	48	35	2	1 839	
	Jugoslavia	—	—	—	—	—	48	35	2	1 839	
74	Stagno e sue leghe, greggi e semilavorati .	—	154	264	15 598	30 674	—	—	—	—	
	Indie olandesi	—	102	—	9 443	—	—	—	—	—	
	Stati Uniti	—	52	264	6 155	30 674	—	—	—	—	
75	Lavori di stagno e sue leghe	—	2	—	9	—	7	6	6	579	
	Jugoslavia	—	2	—	9	—	—	—	—	410	
	Punto franco Trieste	—	—	—	—	—	7	6	6	579	
76	Zinco e sue leghe, greggi e semilavorati . .	—	451	98	6 822	1 531	1	6	—	689	
	Austria	—	41	—	407	—	—	—	—	—	
	Jugoslavia	—	—	—	—	—	1	6	—	689	
	Stati Uniti	—	410	98	6 415	1 531	—	—	—	—	
77	Lavori di zinco e sue leghe	—	—	—	—	—	1	—	—	—	
	Jugoslavia	—	—	—	—	—	1	—	—	—	

segue : TAV. IV. — QUANTITÀ E VALORE DELLE MERCI IMPORTATE ED ESPORTATE NEGLI ANNI 1947 (OTTOBRE-DICEMBRE), 1948 E 1949 PER GRUPPI MERCEOLOGICI E PER PAESI.

N° d'ordine	GRUPPI MERCEOLOGICI E PAESI	IMPORTAZIONE					ESPORTAZIONE				
		Quantità (Quintali)			Valore (Migliata di lire)		Quantità (Quintali)			Valore (Migliata di lire)	
		1947	1948	1949	1948	1949	1947	1948	1949	1948	1949
70	Altri metalli comuni, greggi e semilavorati	—	—	—	—	—	—	1	—	127	
	Punto franco Trieste	—	—	—	—	—	—	1	—	127	
80	Lavori di altri metalli comuni	—	—	1	—	130	—	—	—	—	
	Stati Uniti	—	—	1	—	130	—	—	—	—	
81	Lavori diversi di metalli comuni non nominati	—	—	16	—	909	6	515	20	11 459	3 782
	Germania	—	—	16	—	900	—	—	—	—	
	Jugoslavia	—	—	—	—	—	6	514	1	11 333	73
	Zona B Territorio Libero Trieste	—	—	—	—	—	—	—	—	99	
	Malta	—	—	—	—	—	—	1	—	125	
	Norvegia	—	—	—	—	9	—	—	—	—	
	Turchia	—	—	—	—	—	—	—	18	3 454	
	Argentina	—	—	—	—	—	—	1	—	98	
	Punto franco Trieste	—	—	—	—	—	—	—	—	31	
82	Macchine ed apparecchi e loro parti	19	1 212	1 777	71 811	144 468	4 580	6 344	17 157	478 162	1 186 818
	Albania	—	—	—	—	—	—	31	—	3 002	—
	Austria	—	36	39	5 366	5 923	136	60	2	7 547	564
	Bulgaria	—	—	—	—	—	—	—	24	—	3 532
	Cecoslovacchia	14	300	2	21 426	252	—	22	—	4 390	—
	Danimarca	—	—	229	—	3 652	—	—	—	—	—
	Francia	—	—	27	—	6 307	—	—	—	177	—
	Germania	—	392	379	400	8 821	—	—	—	72	1100
	Jugoslavia	2	—	—	—	—	3 916	4 339	3 005	349 666	193 831
	Zona B Territorio Libero Trieste	—	—	—	—	8	135	—	262	—	22 741
	Norvegia	—	—	—	—	—	3	484	2 848	37 648	242 204
	Paesi Bassi	—	—	2	—	2 476	—	2	—	84	—
	Regno Unito	—	204	51	12 771	56 857	—	—	—	—	—
	Svezia	—	220	50	18 810	12 029	—	1	—	260	—
	Svizzera	3	1	1	365	1 106	222	971	1	47 653	58
	Aden	—	—	—	—	—	—	—	—	—	40
	Cipro	—	—	—	—	—	87	—	—	—	—
	Filippine	—	—	—	—	—	—	—	—	—	30
	Pakistan	—	—	—	—	—	—	—	32	—	1 331
	India	—	—	—	—	—	—	—	5	—	494
	Irak	—	—	—	—	—	—	—	—	—	266
	Iran	—	—	—	—	—	—	—	79	—	7 974
	Palestina	—	—	—	—	—	18	14	12	9 888	2 826
	Libano	—	—	—	—	—	—	—	1	—	59
	Africa equat. orient. britannica	—	—	—	—	—	—	—	10 244	—	651 021
	Egitto	—	—	—	—	—	—	19	1	1 700	1 063
	Unione Sud Africa	—	—	—	—	—	—	—	538	—	30 560
	Argentina	—	—	—	—	—	—	346	10	13 698	1 404
	Canada	—	10	—	1 156	—	—	—	—	—	—
	Costarica	—	—	—	—	—	—	—	—	—	29
	Ecuador	—	—	—	—	—	—	38	—	848	—
	Perù	—	—	—	—	—	—	—	2	—	33
	Stati Uniti	—	49	50	11 517	47 037	63	12	1	1 425	610
	Uruguay	—	—	6	—	—	—	—	19	—	6 109
	Venezuela	—	—	—	—	—	—	—	6	—	96
	Punto franco Trieste	—	—	—	—	—	—	5	21	104	440
	Provviste bordo bastimenti esteri	—	—	—	—	—	—	—	44	—	19 403
83	Utensili e strumenti per arti e mestieri e per l'agricoltura	21	41	64	6 459	7 097	144	71	405	20 514	14 553
	Austria	—	—	54	—	2 979	—	—	—	—	—
	Cecoslovacchia	—	—	—	17	2	—	—	—	—	—
	Francia	—	—	—	—	88	—	—	—	—	—
	Germania	—	—	2	—	646	—	—	—	—	—
	Jugoslavia	—	—	—	—	—	144	60	21	15 713	7 955
	Zona B Territorio Libero Trieste	—	—	—	—	—	—	—	10	—	2 260
	Regno Unito	8	39	6	5 864	3 168	—	—	—	—	—
	Romania	—	—	—	—	—	—	1	—	2 705	—
	Svizzera	—	—	1	—	102	—	—	—	—	—
	Pakistan	—	—	—	—	—	—	—	2	—	500
	Palestina	—	—	—	—	—	—	—	84	—	81
	Egitto	—	—	—	—	—	—	—	286	—	1 107
	Argentina	—	—	—	—	—	—	7	1	1 575	2 359
	Stati Uniti	13	2	1	578	112	—	—	—	—	—
	Punto franco Trieste	—	—	—	—	—	—	3	1	521	291

segue : TAV. IV. — QUANTITÀ E VALORE DELLE MERCI IMPORTATE ED ESPORTATE NEGLI ANNI 1947 (OTTOBRE-DICEMBRE), 1948 E 1949 PER GRUPPI MERCEOLOGICI E PER PAESI

N° d'ordine	GRUPPI MERCEOLOGICI E PAESI	IMPORTAZIONE					ESPORTAZIONE				
		Quantità (<i>Quintali</i>)			Valore (<i>Migliaia di lire</i>)		Quantità (<i>Quintali</i>)			Valore (<i>Migliaia di lire</i>)	
		1947	1948	1949	1948	1949	1947	1948	1949	1948	1949
84	Strumenti scientifici e loro parti	28	64	12 388	33 454	119	217	49	188 228	33 051
	Austria	—	..	—	30	—	1	3	371	2 085
	Bulgaria	—	..	—	—	—	2	—	873	—
	Cecoslovacchia	5	2	1 561	361	—	12	—	7 000	—
	Germania	1	5	1 306	1 716	—	—	175
	Grecia	—	..	—	—	43	—
	Jugoslavia	—	..	—	—	118	194	35	97 298	24 382
	Zona B Territorio Libero Trieste	—	..	—	—	..	11	..	—	6 272
	Paesi Bassi	—	..	—	—	83	—
	Regno Unito	20	41	6 595	17 037	—	—	—
	Svezia	—	..	—	1 175	—	—	—
	Svizzera	—	..	—	580	—	7	..	1 910	40
	Turchia	—	..	—	—	1	—	—
	Palestina	—	..	—	—	—	—	68
	Libano	—	..	—	—	—	—	29
	Unione Sud Africa	—	..	—	—	—	1	..	650	—
	Stati Uniti	2	16	2 926	12 555	—	—	—
85	Orologi e loro parti	1	1	4 423	4 831	—	4	1	1 074	342
	Germania	—	1	—	176	—	—	—
	Jugoslavia	—	..	—	—	..	1	..	15	342
	Svizzera	1	..	4 423	4 655	—	—	—
	Anzustralia	—	..	—	—	—	4	..	1 059	—
86	Armi e munizioni	7	12	6 757	12 685	—	14	10	2 038	1 930
87	Autoveicoli	140	1 032	8 570	30 866	2 851	3 920	336	204 848	10 635
	n.	..	11	23	—	—	61	119	14	—	—
	Albania	—	..	—	—	—	970	—	7 324	—
	n.	..	—	..	—	—	—	30	—	—	—
	Austria	6	..	100	—	—	—	—	—	—
	n.	..	1	..	—	—	—	—	—	—	—
	Germania	13	..	300	—	—	—	—	—	—
	n.	..	1	..	—	—	—	—	—	—	—
	Jugoslavia	—	..	—	—	2 828	2 900	128	196 605	3 880
	n.	..	—	..	—	—	59	86	5	—	—
	Zona B Territorio Libero Trieste	—	9	—	200	23	—	17	—	1 370
	n.	..	—	1	—	—	2	—	2	—	—
	Turchia	—	..	—	—	—	40	—	460	—
	n.	..	—	..	—	—	—	2	—	—	—
	Ungheria	10	..	250	—	—	—	—	—	—
	n.	..	1	..	—	—	—	—	—	—	—
	Palestina	—	..	—	—	—	—	72	—	2 050
	n.	..	—	..	—	—	—	—	2	—	—
	Argentina	—	..	—	—	—	—	87	—	1 735
	n.	..	—	..	—	—	—	—	3	—	—
	Stati Uniti	111	1 023	7 920	30 666	—	10	—	460	—
	n.	..	8	22	—	—	—	1	—	—	—
	Punto franco Trieste	—	..	—	—	—	—	32	—	1 600
	n.	..	—	..	—	—	—	—	2	—	—
88	Motocicli e velocipedi	5	1	197	87	83	224	2	25 452	210
	n.	..	3	1	—	—	104	469	9	—	—
	Austria	2	1	72	87	—	—	—	—	—
	n.	..	1	1	—	—	—	—	1	—	—
	Cecoslovacchia	—	..	—	—	—	—	—	920	—
	n.	..	—	..	—	—	—	—	1	—	—
	Francia	—	..	—	—	—	—	..	—	10
	n.	..	—	..	—	—	—	—	1	—	—
	Jugoslavia	1	..	25	—	4	1	1	516	99
	n.	..	1	..	—	—	4	7	4	—	—
	Zona B Territorio Libero Trieste	—	..	—	—	—	—	..	—	18
	n.	..	—	..	—	—	—	—	1	—	—
	Svizzera	—	..	—	—	79	175	—	19 828	—
	n.	..	—	..	—	—	100	146	—	—	—
	Aden	2	..	100	—	—	—	—	—	—
	n.	..	1	..	—	—	—	—	..	—	—
	Palestina	—	..	—	—	—	—	..	—	43
	n.	..	—	..	—	—	—	—	1	—	—
	Africa equat. orient. britannica	—	..	—	—	—	—	..	—	12
	n.	..	—	..	—	—	—	—	1	—	—
	Argentina	—	..	—	—	—	47	—	4 188	—
	n.	..	—	..	—	—	—	315	—	—	—
	Stati Uniti	—	..	—	—	—	—	1	—	28
	n.	..	—	..	—	—	—	—	1	—	—

segue : TAV. IV. — QUANTITÀ E VALORE DELLE MERCI IMPORTATE ED ESPORTATE NEGLI ANNI 1947 (OTTOBRE-DICEMBRE), 1948 E 1949 PER GRUPPI MERCEOLOGICI E PER PAESI.

N° d'ordine	GRUPPI MERCEOLOGICI E PAESI	IMPORTAZIONE					ESPORTAZIONE				
		Quantità (Quintali)			Valore (Migliaia di lire)		Quantità (Quintali)			Valore (Migliaia di lire)	
		1947	1948	1949	1948	1949	1947	1948	1949	1948	1949
89	Altri veicoli da strade comuni e ferrate esclusi gli autoveicoli, i motocicli ed i velociped	—	—	1	—	7	1 901	179	85	9 403	999
	Jugoslavia	—	—	—	—	—	1 901	176	50	9 288	718
	Zona B Territorio Libero Trieste	—	1	—	—	7	—	—	4	—	185
	Palestina	—	—	—	—	—	—	—	30	—	37
	Argentina	—	—	—	—	—	—	—	—	—	20
	Stati Uniti	—	—	—	—	—	—	3	1	115	39
91	Navi, rimorchiatori e draghe <i>t.st.l.</i>	—	—	—	—	—	6 202 801	80 140 12 830	44 990 7 305	1 343 247	847 143
	Danimarca <i>t.st.l.</i>	—	—	—	—	—	—	2 000 350	—	36 672	—
	Norvegia <i>t.st.l.</i>	—	—	—	—	—	6 200 800	—	5 730 1 050	—	145 086
	Egitto <i>t.st.l.</i>	—	—	—	—	—	—	78 140 12 480	39 230 6 248	1 306 575	701 817
	Argentina <i>t.st.l.</i>	—	—	—	—	—	—	—	30 7	—	240
	Stati Uniti <i>t.st.l.</i>	—	—	—	—	—	2 1	—	—	—	—
92	Parti staccate ed accessori di veicoli	—	24	36	4 655	4 477	509	670	437	101 456	43 126
	Albania	—	—	—	—	—	—	—	9	—	3 373
	Austria	—	—	17	—	1 825	—	—	—	—	—
	Jugoslavia	—	—	—	—	—	502	544	126	59 381	15 431
	Zona B Territorio Libero Trieste	—	—	—	—	3	—	—	66	—	3 978
	Paesi Bassi	—	—	—	—	—	—	—	15	—	718
	Regno Unito	—	—	—	—	—	—	—	—	—	20
	Spagna	—	—	—	—	—	—	—	—	—	45
	Svizzera	—	—	1	7	40	7	117	49	40 479	15 885
	Africa equat. orient. britannica	—	—	—	—	—	—	—	131	—	3 165
	Africa merid. portoghese	—	—	—	—	—	—	—	1	—	61
	Argentina	—	—	—	—	—	—	—	9	1 596	—
	Perù	—	—	—	—	—	—	—	40	—	450
	Stati Uniti	—	24	18	4 648	2 609	—	—	—	—	—
93	Marmo e alabastro greggi	—	—	210	—	82	1	460	4 450	743	7 637
	Austria	—	—	—	—	—	1	—	—	—	—
	Belgio-Lussemburgo	—	—	—	—	—	—	—	396	—	899
	Jugoslavia	—	—	210	—	82	—	—	—	—	—
	Brasile	—	—	—	—	—	—	—	803	—	1 567
	Canada	—	—	—	—	—	—	160	—	267	—
	Costarica	—	—	—	—	—	—	—	2 061	—	3 175
	Stati Uniti	—	—	—	—	—	—	300	1 190	476	1 996
94	Marmo e alabastro lavorati	—	—	—	—	—	—	100	—	1 114	—
	Egitto	—	—	—	—	—	—	100	—	1 114	—
95	Pietre e minerali non metallici greggi e semi-lavorati (esclusi: marmi, solfo, bitumi, carbone e fosfati)	450	175	5 441	2 099	13 208	1 883	7 407	4 919	15 542	15 780
	Austria	—	25	424	1 230	1 590	—	100	241	1 230	1 394
	Belgio-Lussemburgo	—	—	200	—	665	—	—	—	—	—
	Cecoslovacchia	—	—	—	—	—	301	2 581	—	1 244	—
	Grecia	—	—	2 489	—	5 175	—	—	—	—	—
	Jugoslavia	450	—	355	—	105	7	109	1	758	55
	Zona B Territorio Libero Trieste	—	—	1 880	—	177	—	—	12	—	174
	Polonia	—	—	—	—	—	—	—	165	—	867
	Regno Unito	—	150	88	869	4 984	—	—	565	—	2 804
	Svizzera	—	—	5	—	466	—	—	—	—	—
	Hong-Kong	—	—	—	—	—	—	—	997	—	498
	Pakistan	—	—	—	—	—	—	—	137	—	551
	India	—	—	—	—	—	—	—	995	—	3 842
	Siria	—	—	—	—	—	—	—	734	—	2 792
	Africa equat. orient. britannica	—	—	—	—	—	—	—	200	—	315
	Egitto	—	—	—	—	—	—	—	850	—	2 109
	Marocco	—	—	—	—	—	—	2 065	—	7 373	—
	Stati Uniti	—	—	—	—	46	1 560	2 545	—	4 644	—
	Punto franco Trieste	—	—	—	—	—	15	7	22	293	379

segue : TAV. VI. — QUANTITÀ E VALORE DELLE MERCI IMPORTATE ED ESPORTATE NEGLI ANNI 1947 (OTTOBRE-DICEMBRE), 1948 E 1949 PER GRUPPI MERCEOLOGICI E PER PAESI.

N° d'ordine	GRUPPI MERCEOLOGICI E PAESI	IMPORTAZIONE					ESPORTAZIONE				
		Quantità (<i>Quintali</i>)			Valore (<i>Migliaia di lire</i>)		Quantità (<i>Quintali</i>)			Valore (<i>Migliaia di lire</i>)	
		1947	1948	1949	1948	1949	1947	1948	1949	1948	1949
96	Lavori di pietre e di minerali non metallici (escluso il marmo)	—	—	368	2	4 632	43	109	3 367	10 595	24 359
	Germania	—	—	—	—	176	—	—	—	—	—
	Jugoslavia	—	—	—	2	—	12	63	15	10 211	2 384
	Zona B Territorio Libero Trieste	—	—	350	—	39	31	—	2	—	802
	Regno Unito	—	—	8	—	1 298	—	—	2 501	—	15 641
	Africa equat. occid. francese	—	—	—	—	—	—	—	311	—	1 702
	Egitto	—	—	—	—	—	—	—	537	—	3 777
	Marocco	—	—	—	—	—	—	45	—	346	—
	Stati Uniti	—	—	10	—	3 119	—	—	—	—	—
	Punto franco Trieste	—	—	—	—	—	—	1	1	38	53
97	Zolfo e minerali di zolfo	—	—	—	—	—	99	3 993	18 222	15 823	73 320
	Austria	—	—	—	—	—	99	2 896	4 900	10 820	18 315
	Cecoslovacchia	—	—	—	—	—	—	391	—	1 744	—
	Jugoslavia	—	—	—	—	—	—	706	13 122	3 259	53 774
	Zona B Territorio Libero Trieste	—	—	—	—	—	—	—	200	—	1 231
98	Bitumi solidi e asfalto	—	31	—	—	184	—	5	829	2 683	3 499
	Austria	—	—	—	—	—	—	—	650	—	3 140
	Cecoslovacchia	—	—	—	—	—	—	—	179	—	359
	Jugoslavia	—	—	—	—	—	—	5	—	—	—
	Regno Unito	—	31	—	—	184	—	—	—	—	—
	Svizzera	—	—	—	—	—	—	—	—	2 504	4 889
	Libano	—	—	—	—	—	—	—	179	—	674
99	Carbon fossile	588 362	2 135 039	1 856 310	2 463 999	2 070 929	—	—	—	—	—
	Germania	—	—	1 440 617	—	1 607 392	—	—	—	—	—
	Jugoslavia	46 435	—	12 000	—	8 400	—	—	—	—	—
	Polonia	—	—	30 998	—	35 808	—	—	—	—	—
	Regno Unito	—	126 740	—	121 485	—	—	—	—	—	—
	Ungheria	—	—	400	—	472	—	—	—	—	—
	Stati Uniti	541 927	2 008 299	372 295	2 342 514	418 857	—	—	—	—	—
100	Carbon coke	892	14 580	5 500	28 893	10 170	—	67 456	5 069	93 760	7 142
	Cecoslovacchia	750	14 580	5 500	28 893	10 170	—	—	—	—	—
	Jugoslavia	—	—	—	—	—	—	5 000	—	5 894	—
	Regno Unito	142	—	—	—	—	—	—	—	—	—
	Svizzera	—	—	—	—	—	—	60 529	5 069	84 861	7 142
	Ungheria	—	—	—	—	—	—	1 000	—	1 500	—
	Punto franco Trieste	—	—	—	—	—	—	927	—	1 505	—
101	Fosfati minerali	—	—	10 300	—	7 215	—	3	—	25	—
	Jugoslavia	—	—	—	—	—	—	3	—	25	—
	Tunisia	—	—	10 300	—	7 215	—	—	—	—	—
102	Laterizi e materiali refrattari	530	2 657	—	13 133	—	100	—	—	—	—
	Austria	530	2 506	—	12 927	—	—	—	—	—	—
	Cecoslovacchia	—	150	—	167	—	—	—	—	—	—
	Jugoslavia	—	—	—	—	—	100	—	—	—	—
	Regno Unito	—	1	—	39	—	—	—	—	—	—
103	Calce, cemento e gesso	2 844	50 516	6 037	54 919	12 596	1	2 841	74	2 399	320
	Cecoslovacchia	472	—	—	—	—	—	—	—	—	—
	Jugoslavia	2 372	50 516	6 037	54 919	12 596	1	75	—	114	—
	Zona B Territorio Libero Trieste	—	—	—	—	—	—	—	74	—	320
	Marocco	—	—	—	—	—	—	2 736	—	2 245	—
	Punto franco Trieste	—	—	—	—	—	—	30	—	40	—
104	Prodotti delle industrie ceramiche	73	928	1 042	15 930	19 921	316	319	197	19 218	6 255
	Austria	—	—	—	—	35	—	—	—	—	—
	Cecoslovacchia	73	909	715	14 080	12 126	—	—	—	—	—
	Germania	—	—	323	—	7 563	—	—	—	—	—
	Jugoslavia	—	—	—	—	—	236	110	4	5 307	210

segue : TAV. IV. — QUANTITÀ E VALORE DELLE MERCI IMPORTATE ED ESPORTATE NEGLI ANNI 1947 (OTTOBRE-DICEMBRE), 1948 E 1949 PER GRUPPI MERCEOLOGICI E PER PAESI.

N° d'ordine	GRUPPI MERCEOLOGICI E PAESI	IMPORTAZIONE					ESPORTAZIONE				
		Quantità (Quintali)			Valore (Migliaia di lire)		Quantità (Quintali)			Valore (Migliaia di lire)	
		1947	1948	1949	1948	1949	1947	1948	1949	1948	1949
111	Legna da fuoco e carbone di legna	217 505	208 407	157 093	129 084	105 434	—	—	151	—	165
	Austria	—	31	—	9	—	—	—	—	—	
	Cecoslovacchia	—	100	—	150	—	—	—	—	—	
	Jugoslavia	217 505	208 276	140 350	128 925	86 200	—	—	—	—	
	Zona B Territorio Libero Trieste	—	—	16 743	—	19 234	—	—	—	—	
	Punto franco Trieste	—	—	—	—	—	—	1	—	30	
		—	—	—	—	—	—	150	—	135	
112	Lavori di legno	163	1 874	5 416	22 122	32 659	244	917	4 511	14 912	65 581
	Austria	—	266	1 081	2 927	9 582	30	2	1 182	10	38 386
	Cecoslovacchia	—	1	1 627	25	9 133	134	—	—	7	—
	Jugoslavia	163	1 519	2 196	17 599	12 623	6	34	52	1 526	171
	Zona B Territorio Libero Trieste	—	—	470	—	1 294	—	—	4	—	191
	Malta	—	—	—	—	—	74	493	449	8 964	11 380
	Svizzera	—	—	—	—	—	—	11	—	318	—
	Ungheria	—	—	—	—	—	—	17	—	73	—
	Cipro	—	—	—	—	—	—	55	—	775	—
	Libano	—	—	—	—	—	—	—	6	—	173
	Africa merid. portoghese	—	—	—	—	—	—	—	—	—	10
	Egitto	—	—	—	—	—	—	—	—	20	14
	Stati Uniti	—	88	42	1 571	27	—	—	—	—	35
	Punto franco Trieste	—	—	—	—	—	—	305	2 810	3 219	15 113
	Provviste bordo bastimenti esteri	—	—	—	—	—	—	—	8	—	108
113	Sughero greggio e lavorato	—	146	44	95	547	887	4 391	5 236	159 359	108 228
	Belgio-Lussemburgo	—	—	—	—	—	—	—	1	—	64
	Cecoslovacchia	—	—	—	—	—	846	2 262	740	98 254	26 182
	Jugoslavia	—	—	—	—	—	33	1 008	53	32 287	2 160
	Zona B Territorio Libero Trieste	—	—	—	—	—	—	—	5	—	332
	Romania	—	—	—	—	—	—	1 040	2 633	27 665	11 524
	Spagna	—	146	44	95	547	—	—	—	—	—
	Svizzera	—	—	—	—	—	—	—	526	—	24 597
	Turchia	—	—	—	—	—	—	2	65	140	2 814
	Egitto	—	—	—	—	—	—	—	1 080	—	34 605
	Argentina	—	—	—	—	—	—	59	—	759	—
	Brasile	—	—	—	—	—	—	—	120	—	4 263
	Punto franco Trieste	—	—	—	—	—	8	20	13	284	1 687
114	Materie da intreccio greggie e semilavorate	—	—	—	—	—	5	120	191	2 690	7 146
	Austria	—	—	—	—	—	—	—	9	—	734
	Grecia	—	—	—	—	—	—	—	23	—	1 900
	Zona B Territorio Libero Trieste	—	—	—	—	—	5	—	156	—	4 188
	Svizzera	—	—	—	—	—	—	120	—	2 690	—
	Libano	—	—	—	—	—	—	—	2	—	318
	Punto franco Trieste	—	—	—	—	—	—	—	1	—	6
115	Lavori di materie da intreccio	—	—	170	—	1 326	3	230	1	2 525	9
	Austria	—	—	—	—	—	—	230	—	2 525	—
	Jugoslavia	—	—	—	—	—	3	—	—	—	—
	Zona B Territorio Libero Trieste	—	—	170	—	1 314	—	—	—	—	—
	Stati Uniti	—	—	—	—	12	—	—	—	—	—
	Punto franco Trieste	—	—	—	—	—	—	—	1	—	9
116	Materie da intaglio e da intarsio greggie e semilavorate	—	12	58	651	1 263	107	26	39	1 908	1 961
	Cecoslovacchia	—	—	—	—	—	—	1	—	35	—
	Germania	—	—	—	—	—	—	—	34	—	1 760
	Jugoslavia	—	—	—	—	—	103	22	—	1 850	—
	Zona B Territorio Libero Trieste	—	—	42	—	45	—	—	—	—	—
	Regno Unito	—	—	5	—	877	—	—	—	—	—
	Ungheria	—	—	—	—	—	—	3	—	23	—
	Stati Uniti	—	12	11	651	341	—	—	4	—	150
	Punto franco Trieste	—	—	—	—	—	4	—	1	—	51
117	Lavori di materie da intaglio e da intarsio	—	1	5	16	588	4	—	10	82	3 182
	Austria	—	—	—	—	7	—	—	1	—	990
	Cecoslovacchia	—	1	1	16	31	—	—	—	—	725
	Jugoslavia	—	—	—	—	—	4	—	3	82	—
	Zona B Territorio Libero Trieste	—	—	—	—	—	—	—	1	—	334

segue : TAV. IV. — QUANTITÀ E VALORE DELLE MERCI IMPORTATE ED ESPORTATE NEGLI ANNI 1947 (OTTOBRE-DICEMBRE), 1948 E 1949 PER GRUPPI MERCEOLOGICI E PER PAESI.

N° d'ordine	GRUPPI MERCEOLOGICI E PAESI	IMPORTAZIONE					ESPORTAZIONE				
		Quantità (Quintali)			Valore (Migliaia di lire)		Quantità (Quintali)			Valore (Migliaia di lire)	
		1947	1948	1949	1948	1949	1947	1948	1949	1948	1949
	Paesi Bassi	—	—	—	—	—	—	—	—	—	74
	Regno Unito	—	—	4	—	546	—	—	—	—	—
	Svizzera	—	—	—	—	4	—	—	—	—	—
	Punto franco Trieste	—	—	—	—	—	—	5	—	—	1 059
118	Oli minerali greggi e residui della loro lavorazione	1 297 961	5 042 074	5 926 767	7 093 890	7 508 879	1 824	14 427	21 860	24 445	51 727
	Austria	—	—	—	—	—	—	14 263	21 860	24 030	51 727
	Svizzera	—	—	—	—	—	—	164	—	415	—
	Hegiaz e Neged	442 562	2 821 125	2 358 436	3 928 474	2 996 272	—	—	—	—	—
	Irak	—	—	1 444 151	—	1 527 832	—	—	—	—	—
	Iran	—	1 449 623	775 789	2 032 369	1 040 249	—	—	—	—	—
	Yemen	—	51 357	—	77 036	—	—	—	—	—	—
	Stati Uniti	855 399	676	—	1 072	—	—	—	—	—	—
	Venezuela	—	719 293	1 348 391	1 054 939	1 944 526	—	—	—	—	—
	Provviste bordo bastimenti esteri	—	—	—	—	—	1 824	—	—	—	—
119	Benzina	—	1 420	—	3 353	—	6 012	149 284	97 926	434 044	318 078
	Austria	—	—	—	—	—	—	44 174	72 450	122 051	225 140
	Jugoslavia	—	—	—	—	—	25	41 299	1 490	113 481	4 622
	Svizzera	—	—	—	—	—	5 987	63 682	—	198 155	—
	Ungheria	—	1 420	—	3 353	—	—	—	—	—	—
	Punto franco Trieste	—	—	—	—	—	—	129	23 986	357	88 316
120	Acqua ragia minerale	—	2 840	1 302	7 100	3 319	676	3 000	—	13 447	—
	Austria	—	—	—	—	—	—	3 000	—	13 441	—
	Svizzera	—	—	—	—	—	676	—	—	—	—
	Ungheria	—	2 840	1 300	7 100	3 250	—	—	—	—	—
	Stati Uniti	—	—	2	—	69	—	—	—	—	—
	Punto franco Trieste	—	—	—	—	—	—	—	—	6	—
121	Petrolio	—	—	—	—	—	—	19 587	29 849	51 939	74 136
	Jugoslavia	—	—	—	—	—	—	19 582	21 578	51 892	56 883
	Regno Unito	—	—	—	—	—	—	—	2	—	10
	Svizzera	—	—	—	—	—	—	7 788	—	—	16 159
	Egitto	—	—	—	—	—	—	5	—	—	12
	Punto franco Trieste	—	—	—	—	—	—	5	476	47	1 072
122	Oli da gas	—	2 515	1 296	4 468	2 488	9 080	215 507	35 235	573 172	88 809
	Austria	—	—	—	—	—	—	6 469	—	16 441	—
	Jugoslavia	—	—	—	—	—	—	135 226	—	369 764	—
	Svizzera	—	—	—	—	—	9 076	26 686	25 876	67 095	64 867
	Algeria	—	—	—	—	—	—	23 500	—	59 687	—
	Tunisia	—	—	—	—	—	—	23 495	—	59 676	—
	Stati Uniti	—	2 515	1 296	4 468	2 488	—	—	—	—	—
	Punto franco Trieste	—	—	—	—	—	4	—	9 359	—	23 742
	Provviste bordo bastimenti esteri	—	—	—	—	—	—	131	—	509	—
123	Oli lubrificanti	513	953	7 666	6 807	33 974	11 665	15 050	19 421	37 662	90 001
	Bulgaria	—	—	—	—	—	—	—	2	—	94
	Cecoslovacchia	—	—	—	—	—	11 665	15 050	—	37 652	—
	Jugoslavia	—	—	—	—	—	—	—	19 229	10	88 940
	Zona B Territorio Libero Trieste	—	—	—	—	—	—	—	1	—	45
	Regno Unito	—	—	49	—	394	—	—	—	—	—
	Stati Uniti	513	953	7 617	6 807	33 580	—	—	—	—	—
	Punto franco Trieste	—	—	—	—	—	—	—	189	—	922
124	Essenza di trementina ed altri oli di resina	—	2	199	29	2 454	—	4	—	141	—
	Francia	—	—	—	—	—	—	4	—	141	—
	Stati Uniti	—	2	199	29	2 454	—	—	—	—	—
125	Oli di catrame e derivati	180	300	—	1 728	—	—	—	1	—	22
	Cecoslovacchia	180	300	—	1 728	—	—	—	—	—	—
	Punto franco Trieste	—	—	—	—	—	—	—	1	—	22

segue: TAV. IV. — QUANTITÀ E VALORE DELLE MERCI IMPORTATE ED ESPORTATE NEGLI ANNI 1947 (OTTOBRE-DICEMBRE), 1948 E 1949 PER GRUPPI MERCEOLOGICI E PER PAESI.

N° d'ordine	GRUPPI MERCEOLOGICI E PAESI	IMPORTAZIONE					ESPORTAZIONE				
		Quantità (<i>Quintali</i>)			Valore (<i>Migliaia di lire</i>)		Quantità (<i>Quintali</i>)			Valore (<i>Migliaia di lire</i>)	
		1947	1948	1949	1948	1949	1947	1948	1949	1948	1949
126	Paraffina, ceresina e vaselina	189	414	710	8 028	10 878	11	—	2	—	53
	Jugoslavia	—	—	—	—	—	11	—	—	—	—
	Ungheria	2	2	—	30	—	—	—	—	—	—
	Stati Uniti	187	412	710	7 998	10 878	—	—	—	—	—
	Punto franco Trieste	—	—	—	—	—	—	2	—	—	53
127	Gomme, resine e balsami naturali	283	2 562	2 719	33 822	35 029	—	10	49	1 995	2 975
	Austria	—	—	—	—	—	—	—	4	—	128
	Belgio-Lussemburgo	—	—	—	—	—	—	3	—	1 695	14
	Cecoslovacchia	—	—	—	—	—	—	1	—	122	—
	Francia	—	—	65	16	1 522	—	—	23	—	1 742
	Germania	—	—	—	—	—	—	—	1	—	22
	Grecia	—	40	—	806	—	—	—	—	—	—
	Jugoslavia	—	—	30	—	340	—	—	—	—	113
	Zona B Territorio Libero Trieste	—	—	60	—	150	—	—	3	—	117
	Paesi Bassi	—	—	—	—	—	—	—	10	—	535
	Portogallo	119	98	—	1 354	—	—	—	—	—	—
	Regno Unito	—	665	81	7 939	1 134	—	—	4	—	137
	Svizzera	—	—	—	—	—	—	2	1	28	127
	Aden	—	—	51	—	568	—	—	—	16	—
	Pakistan	—	—	37	—	2 926	—	—	—	—	—
	India	9	10	—	162	—	—	—	—	—	—
	Yemen	—	—	61	—	853	—	—	—	—	—
	Africa equat. orient. britannica	—	60	25	756	503	—	—	—	—	—
	Altri paesi equat. orient. d'Africa	—	30	259	365	3 462	—	—	—	—	—
	Stati Uniti	155	1 659	2 050	22 424	23 571	—	4	3	134	40
128	Oli essenziali, essenze e terpeni degli oli essenziali	1	2	18	200	3 303	—	6	5	2 038	2 845
	Austria	—	—	—	—	—	—	1	1	382	485
	Francia	—	—	3	—	1 219	—	—	—	—	—
	Germania	—	—	—	—	—	—	—	—	—	74
	Jugoslavia	—	2	2	200	275	—	1	—	601	—
	Zona B Territorio Libero Trieste	—	—	—	—	—	—	—	3	—	1 733
	Spagna	—	—	6	—	1 081	—	—	—	—	—
	Svizzera	1	—	—	—	—	—	—	—	—	—
	Ceylon	—	—	7	—	728	—	—	—	—	—
	Argentina	—	—	—	—	—	—	—	—	—	24
	Stati Uniti	—	—	—	—	—	—	2	—	721	93
	Punto franco Trieste	—	—	—	—	—	—	2	1	334	436
129	Profumi	—	6	46	589	2 461	—	—	4	—	590
	Cecoslovacchia	—	—	—	29	—	—	—	—	—	—
	Zona B Territorio Libero Trieste	—	—	—	—	—	—	—	—	—	28
	Regno Unito	—	2	—	268	—	—	—	—	—	—
	Giappone	—	—	2	—	1 518	—	—	—	—	—
	Stati Uniti	—	4	44	292	943	—	—	—	—	—
	Punto franco Trieste	—	—	—	—	—	—	—	4	—	562
130	Saponi	531	485	186	9 662	2 460	—	3	25	158	368
	Jugoslavia	—	—	—	—	—	—	—	—	40	—
	Zona B Territorio Libero Trieste	—	—	—	—	—	—	—	20	—	238
	Africa equat. orient. britannica	—	387	—	5 994	—	—	—	—	—	—
	Congo belga	332	—	—	—	—	—	—	—	—	—
	Egitto	—	1	—	15	—	—	—	—	—	—
	Stati Uniti	199	97	186	3 653	2 460	—	3	—	118	—
	Punto franco Trieste	—	—	—	—	—	—	—	5	—	130
131	Prodotti chimici inorganici	3 545	5 190	2 411	57 558	16 323	2 578	3 398	440	42 415	6 807
	Albania	—	—	—	—	—	—	—	1	—	21
	Austria	—	2 825	1 300	9 859	3 991	1 685	1 710	—	4 194	—
	Belgio-Lussemburgo	—	—	—	18 462	—	—	—	—	—	—
	Bulgaria	—	—	—	—	—	—	550	—	24 183	—
	Cecoslovacchia	—	—	—	—	—	—	379	—	3 777	—
	Francia	—	—	5	—	469	—	—	—	—	—
	Germania	—	30	1	270	182	—	—	—	—	—
	Jugoslavia	—	—	—	—	—	—	—	—	—	—
	Zona B Territorio Libero Trieste	3 545	1 996	994	12 205	7 938	502	364	23	5 294	716
	Paesi Bassi	—	—	—	—	561	391	—	14	—	582
	Regno Unito	—	329	106	5 729	1 258	—	—	—	—	—

segue : TAV. IV. — QUANTITÀ E VALORE DELLE MERCI IMPORTATE ED ESPORTATE NEGLI ANNI 1947 (OTTOBRE-DICEMBRE), 1948 E 1949 PER GRUPPI MERCEOLOGICI E PER PAESI.

N° d'ordine	GRUPPI MERCEOLOGICI E PAESI	IMPORTAZIONE					ESPORTAZIONE				
		Quantità (Quintali)			Valore (Migliaia di lire)		Quantità (Quintali)			Valore (Migliaia di lire)	
		1947	1948	1949	1948	1949	1947	1948	1949	1948	1949
	Pakistan	—	—	—	—	—	—	178	—	3 064	
	Brasile	—	—	—	—	—	375	—	4 852	—	
	Stati Uniti	—	10	5	11 033	1 924	—	—	—	—	
	Punto franco Trieste	—	—	—	—	—	20	224	115	2 424	
132	Concimi	—	50	—	80	—	—	7 015	—	32 660	
	Cecoslovacchia	—	—	—	—	—	—	1 000	—	2 500	
	Jugoslavia	—	50	—	80	—	—	—	—	—	
	Palestina	—	—	—	—	—	—	990	—	6 720	
	Africa equat. occid. spagnola	—	—	—	—	—	—	5 000	—	23 216	
	Punto franco Trieste	—	—	—	—	—	—	25	—	224	
133	Prodotti chimici organici	1 260	93	1 949	6 248	62 395	18	1 831	2 618	29 652	33 261
	Austria	—	—	—	—	—	—	1 814	2 413	28 080	24 683
	Belgio-Lussemburgo	9	—	70	—	2 363	—	—	—	—	—
	Cecoslovacchia	—	50	—	746	—	—	—	—	—	—
	Francia	—	—	—	—	189	—	—	—	—	—
	Jugoslavia	—	—	27	—	675	18	8	2	1 102	159
	Zona B Territorio Libero Trieste	—	—	—	—	—	—	17	—	—	1 574
	Paesi Bassi	—	—	—	—	864	—	—	—	—	—
	Regno Unito	—	10	865	4 216	25 195	—	—	—	—	—
	Argentina	—	—	—	—	—	—	3	—	20	—
	Stati Uniti	1 251	33	987	1 286	33 109	—	—	—	—	—
	Punto franco Trieste	—	—	—	—	—	6	186	450	6 845	—
134	Generi medicinali e prodotti farmaceutici	177	653	1 548	100 225	122 063	600	1 294	1 041	28 112	38 964
	Austria	—	—	—	—	—	—	8	—	—	379
	Belgio-Lussemburgo	1	11	20	362	596	—	2	1	63	31
	Cecoslovacchia	—	—	—	—	—	49	47	—	4 432	—
	Danimarca	—	—	—	—	—	—	49	—	194	—
	Francia	—	—	20	—	1 405	—	—	4	—	156
	Germania	—	—	—	—	—	—	—	23	—	293
	Irlanda	—	—	—	—	—	—	—	10	—	538
	Jugoslavia	131	178	646	3 044	10 476	—	29	2	5 115	700
	Zona B Territorio Libero Trieste	—	—	—	—	—	—	47	—	—	16 502
	Paesi Bassi	—	—	95	—	552	—	—	—	—	—
	Polonia	—	—	—	—	—	—	9	—	481	—
	Regno Unito	9	35	67	10 233	7 593	14	1	26	32	297
	Spagna	—	—	—	—	22	—	—	—	—	—
	Svizzera	—	—	—	—	—	7	66	26	2 307	3 263
	Ungheria	33	166	124	3 150	1 851	99	98	25	1 656	971
	Hong-Kong	—	—	8	—	140	—	—	—	—	—
	Pakistan	—	—	75	—	872	—	—	—	—	—
	India	—	99	131	1 254	1 569	—	—	—	—	—
	Palestina	—	—	—	—	—	—	—	10	—	460
	Africa merid. britannica	—	16	—	415	—	—	—	6	—	575
	Egitto	—	—	—	—	—	—	—	—	—	—
	Brasile	—	—	11	—	1 055	—	—	—	—	—
	Perù	—	20	28	520	714	—	—	—	—	—
	Stati Uniti	3	128	300	81 247	94 592	118	440	107	9 339	3 218
	Australia	—	—	23	—	626	—	—	—	—	—
	Punto franco Trieste	—	—	—	—	—	313	553	746	4 493	11 581
135	Generi per tinta e per concia	—	—	8	77	46	—	1 845	—	26 849	—
	Belgio-Lussemburgo	—	—	—	—	—	—	29	—	130	—
	Cecoslovacchia	—	—	—	—	—	—	449	—	7 602	—
	Francia	—	—	—	—	—	—	—	—	—	—
	Jugoslavia	—	—	8	77	46	—	447	—	7 650	—
	Regno Unito	—	—	—	—	—	—	920	—	11 467	—
136	Terre coloranti	—	—	—	—	—	4	—	100	—	220
	Austria	—	—	—	—	—	—	—	100	—	220
	Jugoslavia	—	—	—	—	—	4	—	—	—	—
137	Colori, lacche e vernici	5	194	55	2 381	3 414	200	499	256	22 393	11 766
	Austria	—	19	—	666	—	4	15	—	1 571	—
	Francia	—	—	6	—	200	—	—	—	—	—
	Grecia	—	—	—	—	—	3	—	130	—	5 722
	Jugoslavia	—	152	—	451	—	193	310	34	15 263	1 497

segue : TAV. IV. — QUANTITÀ E VALORE DELLE MERCI IMPORTATE ED ESPORTATE NEGLI ANNI 1947 (OTTOBRE-DICEMBRE), 1948 E 1949 PER GRUPPI MERCEOLOGICI E PER PAESI.

N° d'ordine	GRUPPI MERCEOLOGICI E PAESI	IMPORTAZIONE					ESPORTAZIONE				
		Quantità (Quintali)			Valore (Migliaia di lire)		Quantità (Quintali)			Valore (Migliaia di lire)	
		1947	1948	1949	1948	1949	1947	1948	1949	1948	1949
	Zona B Territorio Libero Trieste . . .	—	—	—	—	—	—	68	—	3 303	
	Paesi Bassi	5	—	20	—	1 673	—	—	—	—	
	Regno Unito	—	14	26	601	1 266	—	—	—	—	
	Turchia	—	—	—	—	—	—	—	1	170	
	India	—	—	—	—	—	—	18	—	812	
	Egitto	—	—	—	—	—	—	12	—	504	
	Unione Sud Africa	—	—	—	—	—	—	8	—	400	
	Argentina	—	—	—	—	—	—	151	—	4 478	
	Stati Uniti	—	9	3	663	275	—	—	—	—	
	Punto franco Trieste	—	—	—	—	—	3	5	177	262	
138	Matite, inchiostri, lucidi, neri e colle	3	165	64	11 790	2 423	28	413	104	14 146	3 047
	Albania	—	—	—	—	—	—	—	—	132	
	Austria	—	—	—	—	—	27	398	—	13 422	
	Cecoslovacchia	3	29	—	6 415	—	—	—	—	—	
	Germania	—	—	—	—	—	—	1	2	39	
	Jugoslavia	—	72	28	3 371	810	1	4	52	301	
	Zona B Territorio Libero Trieste	—	—	—	—	—	—	5	—	521	
	Malta	—	—	—	—	—	—	10	—	324	
	Regno Unito	—	—	1	—	76	—	—	—	35	
	Egitto	—	—	—	—	—	—	—	25	901	
	Stati Uniti	—	64	35	2 504	1 537	—	—	—	—	
	Punto franco Trieste	—	—	—	—	—	1	21	62	859	
139	Pelli crude, non buone da pellicceria	505	16	77	1 046	2 633	11	—	—	137	—
	Cecoslovacchia	—	—	—	—	—	11	—	—	137	—
	Jugoslavia	—	6	77	583	2 628	—	—	—	—	—
	Turchia	—	8	—	403	—	—	—	—	—	—
	Aden	51	—	—	—	—	—	—	—	—	—
	Etiopia	—	—	—	—	5	—	—	—	—	—
	Libia	—	2	—	60	—	—	—	—	—	—
	Stati Uniti	454	—	—	—	—	—	—	—	—	—
140	Pelli crude da pellicceria	49	—	16	—	1 476	—	—	—	687	—
	Cecoslovacchia	—	—	—	—	95	—	—	—	—	—
	Jugoslavia	49	—	16	—	1 375	—	—	—	—	—
	Stati Uniti	—	—	—	—	—	—	—	—	687	—
141	Pelli conciate col pelo (esclusi i gropponi, le croste e le parti di pelli)	—	—	—	119	—	—	—	1	—	29
	Jugoslavia	—	—	—	119	—	—	—	—	—	—
	Svizzera	—	—	—	—	—	—	1	—	29	—
142	Pelli conciate senza pelo	155	450	1 079	53 362	148 241	—	—	1	—	138
	Austria	—	—	244	—	30 694	—	—	—	—	—
	Belgio-Lussemburgo	—	—	—	—	473	—	—	—	—	—
	Cecoslovacchia	—	—	6	—	1 595	—	—	—	—	—
	Germania	—	—	—	—	331	—	—	—	—	—
	Jugoslavia	145	43	120	8 578	17 728	—	—	1	—	138
	Regno Unito	—	—	276	—	42 122	—	—	—	—	—
	Svezia	—	2	—	983	—	—	—	—	—	—
	Turchia	—	—	12	—	2 613	—	—	—	—	—
	Irak	—	—	130	—	6 934	—	—	—	—	—
	Siria	—	—	1	—	59	—	—	—	—	—
	Thailandia (Siam)	—	—	—	—	—	—	—	—	—	—
	Altri paesi equat. orient. d'Africa	2	—	—	—	—	—	—	—	—	—
	Argentina	8	85	—	14 484	—	—	—	—	—	—
	Brasile	—	209	244	13 073	40 075	—	—	—	—	—
	Canada	—	—	30	—	3 819	—	—	—	—	—
	Stati Uniti	—	111	6	16 244	733	—	—	—	—	—
	Uruguay	—	—	10	—	1 065	—	—	—	—	—
143	Lavori in pelle	—	—	—	—	160	—	1	1	239	349
	Austria	—	—	—	—	75	—	—	1	—	194
	Jugoslavia	—	—	—	—	—	—	1	—	239	58
	Zona B Territorio Libero Trieste	—	—	—	—	—	—	—	—	—	97
	Ungheria	—	—	—	—	—	—	—	—	—	—
	Egitto	—	—	—	—	85	—	—	—	—	—

segue: TAV. IV. — QUANTITÀ E VALORE DELLE MERCI IMPORTATE ED ESPORTATE NEGLI ANNI 1947 (OTTOBRE-DICEMBRE), 1948 E 1949 PER GRUPPI MERCEOLOGICI E PER PAESI.

N° d'ordine	GRUPPI MERCEOLOGICI E PAESI	IMPORTAZIONE					ESPORTAZIONE				
		Quantità (<i>Quintali</i>)			Valore (<i>Migliaia di lire</i>)		Quantità (<i>Quintali</i>)			Valore (<i>Migliaia di lire</i>)	
		1947	1948	1949	1948	1949	1947	1948	1949	1948	1949
150	Prodotti delle arti grafiche.	42	18	55	805	1 948	2	58	309	7 043	20 823
	Austria	—	1	—	13	—	—	1	7	20	—
	Cecoslovacchia	—	2	—	30	—	—	—	—	—	—
	Germania	—	—	—	—	—	—	—	—	33	—
	Grecia	—	—	—	—	—	—	3	—	140	—
	Jugoslavia	42	12	46	308	1 322	42	153	3 448	8 974	—
	Zona B Territorio Libero Trieste.	—	—	8	—	487	—	41	—	4 969	—
	Norvegia	—	—	—	—	—	—	—	—	30	—
	Paesi Bassi	—	—	—	3	—	—	—	—	—	—
	Svezia	—	2	—	50	—	—	—	—	—	—
	Svizzera	—	—	—	—	—	—	48	—	1 087	—
	Palestina	—	—	—	—	—	—	30	—	120	—
	Argentina	—	—	—	—	—	1	4	—	132	200
	Brasile	—	—	—	—	—	—	3	—	108	—
	Stati Uniti	—	1	1	401	139	—	12	—	460	—
	Punto franco Trieste	—	—	—	—	—	1	12	17	3 348	4 890
151	Strumenti musicali e loro parti	—	—	—	—	—	—	3	1	157	463
	Jugoslavia	—	—	—	—	—	—	—	10	58	—
	Zona B Territorio Libero Trieste.	—	—	—	—	—	—	1	—	314	—
	Svizzera	—	—	—	—	—	—	—	—	67	—
	Palestina	—	—	—	—	—	—	—	—	20	24
	Africa merid. portoghese	—	—	—	—	—	—	3	—	110	—
	Stati Uniti	—	—	—	—	—	—	—	17	—	—
153	Lavori di pietre e di metalli preziosi	—	—	—	—	—	50	10	—	1 080	—
	Regno Unito <i>kg</i>	—	—	—	—	—	—	—	—	500	—
	Svizzera <i>»</i>	—	—	—	—	—	—	7	—	80	—
	Argentina <i>»</i>	—	—	—	—	—	50	3	—	500	—
154	Calzature di pelle	129	28	12	7 821	3 953	—	1	—	161	—
	<i>paia</i>	14 330	4 008	1 732	—	—	—	96	—	—	—
	Cecoslovacchia	129	27	8	7 683	3 183	—	—	—	—	—
	<i>paia</i>	14 330	3 912	1 000	—	—	—	—	—	—	—
	Jugoslavia	—	—	1	—	30	—	1	—	161	—
	<i>paia</i>	—	—	250	—	—	—	96	—	—	—
	Svizzera	—	—	2	—	226	—	—	—	—	—
	<i>paia</i>	—	—	298	—	—	—	—	—	—	—
	Stati Uniti	—	1	1	138	514	—	—	—	—	—
	<i>paia</i>	—	96	184	—	—	—	—	—	—	—
155	Calzature di gomma	—	49	54	7 141	2 603	—	—	—	—	—
	<i>paia</i>	—	14 868	3 849	—	—	—	—	—	—	—
	Cecoslovacchia	—	49	54	7 141	2 603	—	—	—	—	—
	<i>paia</i>	—	14 868	3 849	—	—	—	—	—	—	—
156	Cappelli e berretti	—	—	6	—	250	—	—	2	—	806
	<i>n.</i>	—	—	5 000	—	—	—	—	2 498	—	—
	Austria	—	—	6	—	250	—	—	2	—	806
	<i>n.</i>	—	—	5 000	—	—	—	—	2 498	—	—
157	Bottoni	—	—	4	—	923	—	22	2	3 417	566
	Cecoslovacchia	—	—	4	—	923	—	—	—	—	—
	Zona B Territorio Libero Trieste	—	—	—	—	—	—	—	1	—	23
	Paesi Bassi	—	—	—	—	—	—	—	1	—	543

segue : TAV. IV. — QUANTITÀ E VALORE DELLE MERCI IMPORTATE ED ESPORTATE NEGLI ANNI 1947 (OTTOBRE-DICEMBRE), 1948 E 1949 PER GRUPPI MERCEOLOGICI E PER PAESI.

N° d'ordine	GRUPPI MERCEOLOGICI E PAESI	IMPORTAZIONE					ESPORTAZIONE				
		Quantità (Quintali)			Valore (Migliaia di lire)		Quantità (Quintali)			Valore (Migliaia di lire)	
		1947	1948	1949	1948	1949	1947	1948	1949	1948	1949
164	Lampade elettriche e materiale elettrico . .	—	16	3	1 255	188	95	136	85	12 932	23 315
	Albania	—	—	—	—	—	—	—	—	—	373
	Austria	—	—	—	—	—	—	—	20	186	2 028
	Cecoslovacchia	—	—	—	—	—	2	—	—	—	—
	Germania	—	—	—	—	—	—	—	11	—	11 356
	Jugoslavia	—	—	—	—	—	87	135	17	12 251	3 780
	Zona B Territorio Libero Trieste . .	—	—	—	—	—	6	—	33	—	3 334
	Regno Unito	—	—	—	—	—	—	—	—	—	—
	Egitto	—	—	—	—	—	—	—	—	—	683
	Argentina	—	—	—	—	—	—	—	—	345	—
	Stati Uniti	—	16	3	1 255	181	—	—	—	—	—
	Punto franco Trieste	—	—	—	—	—	—	1	4	150	1 761
165	Pellicole per fotografia e per cinematografia	—	3	29	1 015	10 423	—	—	7	253	5 152
	Cecoslovacchia	—	—	—	—	—	—	—	—	—	50
	Jugoslavia	—	—	—	—	—	—	—	3	253	1 738
	Regno Unito	—	—	1	—	677	—	—	1	—	2 695
	Palestina	—	—	—	—	—	—	—	3	—	669
	Stati Uniti	—	3	28	1 015	9 746	—	—	—	—	—
166	Stracci	—	448	7	5 626	35	1 492	848	2 346	1 629	2 529
	Cecoslovacchia	—	—	7	—	35	—	—	—	—	—
	Jugoslavia	—	166	—	1 910	—	—	—	—	—	—
	Stati Uniti	—	282	—	3 716	—	1 492	848	2 346	1 629	2 529
167	Altre merci				101 865	188 078				85 894	66 313
	Albania				—	—				—	263
	Austria				140	1 211				306	126
	Belgio-Lussemburgo				—	326				8 003	9 656
	Bulgaria				—	—				345	—
	Cecoslovacchia				40 221	16 062				3 382	—
	Danimarca				—	—				3 162	—
	Francia				62	490				—	—
	Germania				—	—				897	6 237
	Jugoslavia				45 753	15 057				2 721	5 739
	Zona B Territorio Libero Trieste . .				—	210				—	9 778
	Norvegia				189	—				—	—
	Paesi Bassi				649	—				740	—
	Portogallo				—	—				7 144	—
	Regno Unito				—	958				—	98
	Romania				—	—				—	192
	Spagna				—	—				—	272
	Svezia				—	1 277				—	—
	Svizzera				4 782	—				2 864	5 591
	Turchia				231	—				—	—
	Ungheria				7 853	59 196				633	1 093
	Palestina				—	—				—	92
	Libano				—	—				—	58
	Africa merid. britannica				—	—				320	—
	Egitto				—	—				—	4 507
	Somalia italiana				—	—				20	—
	Unione Sud Africa				—	—				491	—
	Argentina				—	50				1 921	1 510
	Bolivia				—	—				101	20
	Brasile				—	—				4 043	2 116
	Canada				—	—				2 014	—
	Cile				—	—				—	764
	Colombia				—	—				1 271	—
	Paraguay				—	—				90	—
	Salvador				—	—				—	6 438
	San Domingo				—	—				—	73
	Stati Uniti				1 985	93 241				45 268	10 542
	Uruguay				—	—				—	30
	Punto franco Trieste				—	—				156	1 118
	TOTALE GENERALE				21388 723	25955 436				5 396 679	6 715 956

APPENDICE II

GIACENZA DELLE MERCI NEI DEPOSITI DOGANALI E COMMERCIO DI TRANSITO NEGLI ANNI 1939 E 1946-1949.

AVVERTENZE

1. — I dati sulle giacenze nei depositi doganali si riferiscono alle sole merci di origine estera: le merci nazionali o nazionalizzate, anche se schiave di imposta di fabbricazione, non vengono considerate nella presente statistica.
2. — I depositi doganali dei quali viene rilevato il movimento sono i seguenti: magazzini sotto diretta custodia della Dogana, magazzini dati in affitto dalla Dogana, magazzini di proprietà privata sottoposti a vigilanza doganale, magazzini generali, depositi franchi, depositi militari.
3. — Per il commercio di transito si leggano le Avvertenze cap. I/C.



TAVOLA I — MERCI GIACENTI NEI DEPOSITI DOGANALI AL 31 DICEMBRE
DEGLI ANNI 1939 E 1946 - 1949 (*)

(Quintali)

MERCI	1939	1946	1947	1948	1949	MERCI	1939	1946	1947	1948	1949
I. Prodotti agricoli zootecnici e forestali	1444240	1232292	1128273	1439 477	1382520	2. PRODOTTI DEGLI ALLEVA- MENTI ZOOTECNICI	36 432	546 020	242 744	205 840	169 897
1. PRODOTTI AGRICOLI	1363229	685 165	833 127	1187 504	1171958	a) <i>Lana</i>	31 133	545 912	242 587	205 424	169 078
a) <i>Cereali</i>	1113611	306 098	420 500	773 448	926 553	Lane naturali o sudice	31 133	545 912	242 587	205 424	169 078
Frumento	972 903	60 000	107 177	175 363	817 039	b) <i>Altri prodotti</i>	5 299	108	157	416	819
Segala	4 677	2 257	37 312	3 976	1	Uova di pollame	4 908	—	1	2	9
Orzo non tallito	25 929	21 836	184 545	525 085	2 913	Latte fresco o sterilizzato	248	—	3	6	1
Granturco	44 082	95 541	44 278	38 087	30 234	Cera di api	3	7	82	—	130
Granaglie non nominate	1 150	7 529	4 622	1 958	367	Cera n.n. greggia	7	101	26	5	1
Avena	63 870	118 935	42 566	28 979	75 999	Crino animale greggio	116	—	—	—	30
b) <i>Ortaggi</i>	5 651	1 612	3 357	201	7 404	Pelo greggio	15	—	45	403	630
Legumi secchi	4 700	1 612	3 357	201	548	Concimi organici	2	—	—	—	18
Patate	951	—	—	—	—	3. PRODOTTI FORESTALI	44 579	1 107	52 402	46 133	40 665
Ortaggi freschi	—	—	—	—	6 856	a) <i>Legname da lavoro</i>	29 105	73	37 266	23 288	38 067
c) <i>Frutta</i>	352	1 767	1 500	3 547	3 211	Legno comune rozzo, sgrossato squadrato o segato per il lungo	26 691	47	36 571	22 577	37 503
Olive secche	56	—	—	—	—	Legno fino — rozzo	563	—	593	593	362
Uva secca	212	1 767	197	2 248	1 480	— sgrossato con l'ascia	1 827	26	102	61	157
Datteri	—	—	1 232	1 228	1 177	— squadrato o segato per il lungo	24	—	—	57	45
Fichi secchi	—	—	71	71	71	b) <i>Legna da ardere e carbone vegetale</i>	25	—	6 089	1 111	—
Mandorle sgusciate	25	—	—	—	1	Legna da fuoco	25	—	5 989	1 111	—
Prugne secche	51	—	—	—	72	Carbone di legna	—	—	100	—	—
Frutta secche, non nominate	8	—	—	—	40	c) <i>Altri prodotti</i>	15 449	1 034	9 047	21 734	2 598
d) <i>Fibre tessili vegetali</i>	31 414	351 605	341 642	238 829	38 687	Funghi secchi	2	—	—	25	2
Canapa greggia	9	—	—	—	—	Copra	10 862	—	—	16 601	—
Stoppa di lino	—	—	107	107	—	Crino vegetale	199	—	50	—	—
Juta greggia	9 265	—	—	—	7 513	Sughero greggio	284	9	205	—	10
Sparto	37	—	—	—	—	Canne, giunchi e vimini, greggi Steli di saggina	1 965	—	498	130	—
Vegetali filamentosi non nomi- nati, greggi (escluso il cotone)	554	85	337	17	304	Corozo	—	—	375	—	—
Cotone in bioccoli o in massa, greggio	21 549	351 520	341 198	238 705	30 763	Catrame vegetale	11	14	58	548	443
e) <i>Semi oleosi</i>	104 357	35	6 210	35 739	24 320	Gomme	44	782	303	43	184
Semi oleosi - di arachide, con guscio	37	1	730	—	5	Resine	252	61	729	892	926
— di arachide, sgusciate	11 655	—	2	125	690	Gommoresine e balsami natu- rali	50	—	447	497	192
— di canapa	211	—	—	—	8	Cassia	31	—	—	9	—
— di colza	10	—	—	6 911	—	Tamarindo	—	—	169	68	—
— di lino	7 654	29	755	15 070	20 973	Scorze di china	29	—	22	94	76
— di ricino	91	—	2 212	1 290	864	Piante e parti di piante me- dicinali	100	10	79	396	552
— di senapa	—	—	924	—	—	Generi per tinta e per concia Gomma elastica, greggia	969	—	46	46	—
— di sesamo	753	—	—	805	1 299	Guttaperca greggia	532	158	6 066	2 375	203
— di soia	83 946	5	—	8 242	115	Radiche di manioca e simili Giaggiolo	7	—	—	—	—
— di girasole	—	—	29	—	71	II. Prodotti della pesca e della caccia	99	—	3 238	461	132
— di cotone	—	—	—	3 253	—	1. PESCE FRESCO E CONGELA- TO	—	—	3 099	373	—
— non nominati	—	—	1 498	43	295	2. PELLI DA PELLICERIA	25	—	138	88	118
f) <i>Altri prodotti</i>	107 844	24 048	59 918	135 740	171 783	3. ALTRI PRODOTTI	476	—	1	—	14
Caffè in grani	91 495	20 831	46 864	101 983	114 959	Selvaggina d'altra specie	2	—	—	—	—
Cacao in grani	8 429	1 392	7 229	19 109	44 971	Madreperla greggia	394	—	—	—	1
Cannella	35	119	328	420	333	Tartaruga greggia	—	—	1	—	13
Chiodi e steli, di garofani	1	677	719	594	147	Spugne comuni greggie	80	—	—	—	—
Pepe	2 098	772	2 690	1 619	2 503						
Peperoni rossi secchi	—	—	10	39	—						
Zenzero	1	—	16	16	16						
Noci moscate	5	3	114	126	55						
Amomi e cardamomi	12	3	11	4	—						
Altre spezie	1	—	10	3	3						
Vini in fusti, in damigiane o in vagoni cisterna	1 320	—	306	410	410						
Vini in bottiglie	49	—	19	1 461	1 977						
Tabacchi greggi — in foglie — altri, e succedanei	—	—	827	20	20						
Olio d'oliva	4 093	6	6	8 061	6 150						
Tartaro greggio e gruma di botte	267	—	—	—	—						
Semi non oleosi n.n.	10	225	—	1 382	—						
Prodotti vegetali n.n.	28	—	749	493	239						

(*) Le merci sono state classificate secondo le varie categorie, classi e sottoclassi di attività economiche seguendo, in linea di massima, lo schema proposto dalla Commissione Statistica al Consiglio Economico e Sociale delle Nazioni Unite. Nei dati riportati sono compresi anche quelli dei depositi dipendenti dalla dogana di Trieste.

segue : TAV. I — MERCI GIACENTI NEI DEPOSITI DOGANALI AL 31 DICEMBRE

DEGLI ANNI 1939 E 1946-1949

(Quintali)

MERCI	1939	1946	1947	1948	1949	MERCI	1939	1946	1947	1948	1949
III. Prodotti delle miniere e delle cave	672 745	418 712	247 370	2668 268	1023962	Amidi, farine e fecole alimentari	—	—	—	—	99
						Cacao macinato o in pasta	7	176	1 045	2 514	642
1. MINERALI METALLICI	—	—	1 094	95	50	Cioccolata	7	—	561	591	326
Minerali di manganese di di ferro-manganese	—	—	95	95	50	Tè	3 628	354	2 164	1 386	1 195
Minerali metallici, altri	—	—	999	—	—	Farina di altre droghe e spezie	2	—	—	2	1
						Orzo tallito (malto)	16	16	—	—	—
2. CARBON FOSSILE	1 784	1 831	3 245	4 818	51 250	Riso semigreggio o lavorato	103	—	198	132	267
						Farine — di frumento	635	—	4 370	9 060	7 646
						— di altri cereali	2	—	—	—	15
3. OLI MINERALI GREGGI	413 149	416 826	242 721	2660 412	969 010	Semolino	—	—	—	99	11
Oli greggi di petrolio, naturali	413 149	416 826	242 721	2660 412	969 010	Paste di frumento	161	29	843	9 564	4 985
						Pane e biscotto di mare	—	—	—	—	7
						Farine di legumi	—	—	—	19	19
4. ALTRI PRODOTTI MINERARI	1 237	27	310	2 777	3 234	Frutti, legumi e ortaggi nell'aceto, in salamoia o nell'olio	956	—	63	123	202
Amianto greggio	33	—	21	653	882	Conserva di pomodori	9 525	—	21	55	29
Mica — in massa	10	24	115	146	288	Oli vegetali (esclusi gli oli concreti) — di arachide	1 707	—	—	781	3 252
— in lamine	1 194	3	174	1 978	2 064	— di colza	—	—	—	—	9
						— di cotone	—	—	—	—	509
5. PRODOTTI DELLE CAVE	256 575	28	..	166	418	— di lino crudo	187	—	28	186	20
Sale marino e salgemma	20	28	..	17	15	— di soia	282	97	507	—	5 400
Argille, terre refrattarie e da fonderia	1 755	—	—	149	401	— non nominati	1 032	103	2 414	4 543	2 306
Pietre e terre minerali non metallici, n.n.	203	—	—	—	—	Farine di semi oleosi n.n.	—	—	—	—	—
Nitrato di sodio, greggio	254 591	—	—	—	2	Sevo animale	715	—	3 096	212	5 935
Terre coloranti naturali	6	—	—	—	—	Grasso di maiale (strutto)	60	—	103	4 422	167
						Lard	31	—	4	14	35
						Burro artificiale	—	—	—	—	107
						Olio di cocco, di illipè e di palmisti depurati, per uso alimentare	—	—	—	425	116
						Grassi n.n. — animali, alimentari	15 065	—	—	1 310	2 266
						— vegetali, depurati per uso alimentare	—	—	—	311	334
IV. Prodotti delle industrie manifatturiere	3127973	2820031	6035920	11605569	7415494	Setole pulite	7	—	—	19	38
						Corna greggie	27	—	—	—	—
1. DERRATE ALIMENTARI	115 608	20 441	170 441	224 878	131 374	Pelli crude non buone da pellicceria	5 438	3 365	14 643	7 322	8 169
Animali morti — pollame	771	—	—	5	11	Fecole — indigene	88	—	3 417	2 728	873
— cacciagione	18	—	—	—	—	— esotiche	—	—	543	1 365	543
Carni fresche e congelate	1 655	—	46 097	14 568	2 112	Amido	—	—	2 426	319	349
Carni preparate, cotte	7	—	15	6	1 311	Pellette e caglioli	—	—	—	—	8
Carni salate, affumicate — prosciutti	15	—	5	—	—	Budella salate	581	95	138	196	18
— altre	67	—	12	72	129	2. BEVANDE	1 489	1 961	3 176	3 013	9 271
Estratti di carne, brodi e minestre	11	—	—	30	535	Acque minerali	39	—	—	6	6
Giallo d'uova	16	—	293	—	194	Acque gassose	10	—	—	—	—
Latte condensato	63	—	27	104	385	Birra in bottiglie	296	4	84	318	1 654
Farina lattea	3	—	—	—	—	Vini spumanti	—	—	—	36	56
Burro di latte	198	—	13	57	40	Vermut — in damigiane	—	—	—	6	4
Formaggio di pasta dura	31	—	29	20	326	— in bottiglie	355	4	27	46	81
Caseina	60	—	411	498	834	Alcool etilico	2	1 665	2 155	1 594	5 712
Pesci n.n. preparati, secchi, salati o affumicati	19 195	2 649	1 203	1 020	1 360	Cognac — in damigiane	124	—	—	10	10
Baccalà	10 947	4 580	16 025	9 549	7 665	— in bottiglie	236	132	249	337	655
Pesci marinati sott'olio o altri-menti preparati	29 883	—	485	292	1 341	Arac, rum, e whisky — in damigiane	58	—	93	114	140
Crostacei, testacei e molluschi mangerecci, cotti o altri-menti preparati	—	—	—	—	60	— in bottiglie	20	2	391	180	285
Caviale e altre uova di pesce preparate	11	—	—	—	—	Acquaviti, altre — in damigiane	4	—	19	82	95
Caffè tostato	8	—	1	20	168	— in bottiglie	1	4	4	17	182
Succedanei del caffè	—	—	—	—	—	Liquori e altre bevande spiritose — in damigiane	26	—	—	—	—
Zucchero	1 901	1 264	44 378	141 836	65 972	— in bottiglie	292	150	154	261	377
Zucchero invertito, glucosio e melasso	8 966	5 200	20 162	7 898	403	Sciroppi per bibite	26	—	—	6	14
Miele	17	—	309	401	529	3. TABACCO	24	172	382	446	112
Frutti e scorze di frutti, canditi	38	—	—	—	—	Tabacchi lavorati	24	172	382	446	112
Marmellate, gelatine ed altre conserve di frutti	1 435	—	16	60	1 312	4. CUIO E ARTICOLI IN CUIO (ESCLUSE LE CALZATURE)	340	450	725	492	3 163
Lavori a base di zucchero	1	2 513	986	732	778	Casami di pelli, secchi	—	—	—	—	1 087
Biscotti	29	—	1	12	11	Pelli conciate senza pelo	340	450	725	492	963
						Spaccature di pelli (croste) di ogni sorta	—	—	—	—	1 087

segue : TAV. I — MERCI GIACENTI NEI DEPOSITI DOGANALI AL 31 DICEMBRE

DEGLI ANNI 1939 E 1946-1949

(Quintali)

MERCI	1939	1946	1947	1948	1949	MERCI	1939	1946	1947	1948	1499
Cinghie finite per trasmissioni	—	—	14	8. ALTRI LAVORI DI LEGNO	3 959	588	427	1 460	1 429
Accessori per macchine.	—	12		Legno comune — tavole,	305
5. TESSILI	4 667	21 420	27 127	24 814	45 999	travi o travicelli	11	—	—	77	77
Vegetali filamentosi n.n., pet-	—	—	—	—	1	— in fogli.	58	—	—	—	100
tinati	—	—	—	1	119	Legno a compensazione.	3 007	—	—	—	—
Cordami esclusi quelli di cocco	2 041	103	64	584	892	Pali	122	—	—	—	—
sparto e simili	—	—	—	—	—	Botti	..	1	—	—	1
Filetti di cocco, sparto e simili,	465	—	64	165	27	Tavole e quadrelli, per pavi-	—	—	—	756	—
a due capi.	—	—	—	—	—	mento	—	—	—	—	—
Cordami di cocco, sparto,	91	2	8	12	14	Altri lavori	3	1	1	34	2
e simili	11	—	—	67	—	Utensili e lavori di legno	731	343	266	274	323
Filati — di lino	—	28	—	—	—	Sughero lavorato.	3	1	—	—	307
— di canapa.	—	2	—	—	—	Lavori fatti con tritumi di	..	241	146	—	—
Reti di canapa, di lino ecc.	—	3	1	20	21	sughero	..	—	—	—	—
Tessuti — di lino	1	2	2	2	—	Mercerie di legno	24	1	14	14	35
— di canapa.	—	—	—	—	—	9. CARTA E CARTONI	769	7 679	1 382	2 783	3 108
Cinghie e tubi e tele di lino	17	1	—	2	1	Pasta per la fabbricazione	—	—	—	—	438
e di canapa	—	—	—	—	—	della carta	—	—	—	—	—
Tappeti di juta	—	1	1	1	—	Carta — bianca	31	5 071	1 347	1 231	340
Cascami di cotone	295	—	688	1 077	401	— gommata	6	—	—	—	—
Filati di cotone	—	2	148	315	337	— da parati	75	—	—	—	—
Cordami di cotone	—	—	10	—	—	— pergamenata	—	—	—	2	147
Tessuti di cotone, non mer-	14	188	621	— smerigliata	—	—	—	3	—
cerizzati	—	—	—	—	—	Cartoni — ordinari	73	2 596	—	1 448	1 684
Tessuti di cotone, merceriz-	1	—	—	—	—	— fini.	4	—	—	—	176
zati	—	—	—	—	—	— vulcanizzati, incatramati	—	—	—	—	—
Garze e tessuti di cotone, idro-	—	—	—	5	6	ecc.	3	—	5	5	5
filati	—	—	—	745	745	Lavori di carta e di cartone	577	12	30	94	318
Tessuti di cotone — ricamati.	10	—	9 999	—	—	10. ARTI GRAFICHE	4	70	4	52	52
— altri	3	3	—	28	1	Carte da giuoco	2	—	—	—	6
Manufatti di cotone	350	20 486	14 564	14 688	15 570	Cartoline illustrate	1	—	—	—	—
Lane — lavate.	—	—	—	92	92	Cartelli, etichette, ecc.	..	67	..	1	—
— tinte	—	668	612	1 866	2 263	Carta stampata in fogli sciolti	—	—	—	29	29
— pettinate	—	—	—	625	1 011	Carte geografiche.	—	1	1	1	—
Cascami di lana	7	9	—	431	217	Libri stampati.	—	1	2	10	7
Lane cardate	11	..	1	147	41	Altre stampe o litografie	1	1	1	11	10
Filati di lana	96	—	—	—	—	11. INDUSTRIE METALLURGICHE	127 882	31 777	194 206	160 204	516 720
Tessuti di lana	34	2	—	—	30	Rottami — di ferro e di acciaio	2 187	14 388	1 188	6 087	33 201
Manufatti di lana	—	—	—	—	120	— di ghisa	155	—	—	45	34 219
Bozzoli, secchi	—	—	—	—	21	Ghisa greggia	11 790	376	4 589	1 011	106 117
Seta tratta	—	—	—	—	—	Leghe ferro-metalliche — ferro-	268	—	105	—	469
Cascami di seta greggi	—	—	120	120	120	— cromo	—	—	—	—	—
Tessuti di seta	2	—	—	64	21	— ferro-manganese	—	—	—	3 252	9 738
Velluti di seta o misti	—	—	—	—	—	— ferro-titanio.	—	—	—	—	203
Manufatti di seta	9	—	—	15	—	— ferro-tungsteno	—	—	—	368	356
Fibre artificiali.	—	—	—	48	468	— altre	—	—	—	—	2
Tessuti di fibre artificiali.	—	—	—	48	468	Metalli per leghe ferro-metal-	—	—	99	79	232
Stracci	1 208	107	714	3 467	22 839	liche	—	—	122	6 385	10 379
6. ABBIGLIAMENTO	884	13	343	994	2 864	Acciai in lingotti.	—	—	—	—	—
Oggetti cuciti di vegetali fi-	518	—	68	694	144	Acciai comuni in blooms e	40	—	—	14	14
lamentosi, escluso il cotone	125	5	—	bidoni	—	—	—	—	—
— sacchi	—	—	—	—	—	Ferri o acciai comuni laminati	26 497	1 552	49 241	34 062	101 615
— altri	—	—	—	—	—	a caldo	—	—	—	—	—
Oggetti cuciti di cotone —	163	1	183	182	—	Acciai speciali, laminati a	800	2	143	628	2 315
sacchi	—	—	3	20	2 611	caldo in barre o verghe,	—	—	—	—	—
— altri	—	—	39	37	35	greggie	—	—	—	—	—
Oggetti cuciti di lana	2	—	—	8	21	Ferri e acciai, in barre o ver-	1 779	59	—	28	836
Oggetti cuciti di seta	—	—	—	—	—	ghe trafilate o laminate a	—	—	—	—	—
Oggetti cuciti di fibre artifi-	17	12	28	7	4	freddo	—	—	—	—	—
ciali	4	—	9	14	—	Ferri e acciai, battuti in barre	507	—	534	473	808
Pelli conciate col pelo — fini	8	—	—	—	—	a sezione costante	—	—	—	—	—
— altre	16	—	—	—	—	Nastri di ferro o di acciaio,	273	4	2	70	54
Guanti di pelle.	—	—	—	1	—	laminati a freddo.	59	14	7	37	505
Lavori da pellicciaio	—	—	—	—	—	Fili di ferro o di acciaio	—	—	—	—	—
Calzature di pelle o di cuoio	1	—	—	2	46	Fili e corde, spinosi, di ferro	—	—	—	—	200
Cappelli di paglia, di fibre	—	—	—	—	—	o di acciaio	—	—	—	—	—
di palma o di altre simili	1	—	—	—	—	Cavi e corde, di filo di ferro	4 485	1 096	1 391	—	1 113
materie	..	—	13	—	3	o di acciaio	—	—	—	—	—
Cappelli di feltro — da uomo	45	—	—	—	—	Reti e tele, di filo di ferro o di	—	—	—	25	46
— da donna	—	—	—	—	—	acciaio	—	—	—	—	—
7. MOBILI	44	24	84	55	16	Ferri e acciai comuni, lami-	39 108	6 235	96 885	62 635	139 258
Mobili di legno.	..	24	83	21	4	nati a caldo in lamiere	—	—	—	—	—
Mobili di ferro o di acciaio	44	—	1	34	12	piane	11	3	3	29	124
						Acciai speciali laminati a caldo	—	—	—	—	—

segue : TAV. I — MERCI GIACENTI NEI DEPOSITI DOGANALI AL 31 DICEMBRE

DEGLI ANNI 1939 E 1946-1949

(Quintali)

MERCI	1939	1946	1947	1948	1949	MERCI	1939	1946	1947	1948	1949
Lamiere piane di ferro o di acciaio, laminate a freddo	398	—	1 052	271	1 632	Macchine cernitrici	—	—	—	—	3
Lamiere di ferro o di acciaio — tagliate, perforate, ondulate ecc.	2 495	41	11 038	955	677	Macchine agrarie e loro parti — aratri	15	1	—	—	3
— grossolanamente verniciate	—	—	—	—	140	— altre, per la lavorazione del suolo	359	—	—	10	36
— ossidate, piombate, zincate o alluminate	1 398	—	228	18	118	— trebbiatrici	1	—	—	—	—
— stagnate	12 200	—	491	160	25 571	— mietitrici	55	—	—	—	—
Tubi di ferro o di acciaio — greggi	2 002	314	283	479	597	— altre	10	—	—	—	268
— lavorati	362	10	—	1	209	Macchine — per mulini, pastifici, ecc.	1	1	1	6	14
Raccordi per tubi di ferro, o d' acciaio, — greggi	39	—	—	—	1	— per le industrie grafiche	2	—	16	—	755
— lavorati	169	6	6	6	60	— per la filatura	—	3 476	1 199	1 441	83
Rotale	—	—	—	13 760	9 670	— per la tessitura	—	—	—	—	415
Stecche di ferro o di acciaio, per rotaie	18	18	18	1 989	1 610	— per fare maglie, frange e simili	—	64	64	67	—
Materiali fissi per ferrovie e tramvie (esclusi quelli elettrici)	101	101	101	1 263	246	— per la fabbricazione di materiali da costruzioni edilizie e stradali	38	—	—	—	42
Ghisa non malleabile in getti — greggi	16	98	6	61	485	— da centrifugazione	—	1	1	1	1
— piallati, torniti ecc.	149	2	3	926	1 835	— per la lavorazione del latte per lavare, stirare, tingere ecc.	6	—	—	8	—
— verniciati, zincati, stagnati ecc.	—	—	4 731	7 213	—	— per cucire, ricamare e simili	2	27	27	35	35
— smaltati	98	—	1	10	10	— per scrivere e loro parti	—	—	—	—	91
Acciai in getti n.n.	—	3	—	415	296	Registratori di cassa e loro parti	21	—	—	—	—
Ferri e acciai, in pezzi fucinati o stampati a caldo — greggi torniti, bucati ecc.	159	2 356	2 086	3 676	5 702	Pompe mosse meccanicamente o a mano — di ghisa di ferro o di acciaio	21	—	—	—	1
— lavorati con sole operazioni di carattere meccanico	2 173	361	544	1 719	3 660	— altre	152	126	72	331	1 088
— grossolanamente verniciati	63	—	—	—	—	Trasportatori ed elevatori	63	25	9	35	106
— nichelati o commisti con altre materie	—	—	—	272	300	Laminatoi, mangani, calandre	346	—	—	—	3
Rame e sue leghe in rottami e in pani	12 166	943	3 312	3 609	7 265	Macchine ed apparecchi per riscaldare, raffreddare e simili — senza serpentino	—	—	—	532	118
Verghe e spranghe, di rame e sue leghe	273	2	1	1 441	1	— con serpentino	13	31	31	40	6 440
Fogli o lamiere di rame e sue leghe	167	—	—	—	—	Tubi a serpentino	178	40	17	340	2 911
Fili di rame e sue leghe	—	—	—	210	605	Cucine e apparecchi per cuocere o riscaldare	453	9	9	9	1 237
Tubi di rame e sue leghe, greggi	363	64	53	58	6	Estintori portatili	14	1	—	16	16
Alluminio e sue leghe — in rottami	2	—	—	—	4 023	Macchine a pressione per il caffè	3	—	—	—	—
— in lingotti, barre e verghe — in fogli e in lamiera	41	—	7 828	1 446	5 938	Stufe per riscaldare ambienti	—	—	5	—	—
Corde e cavi, di fili di alluminio	—	—	—	3	—	Radiatori e tubi ad alette	11	1	10	10	1
Antimonio allo stato metallico	—	—	—	45	45	Gru	308	224	224	434	493
Arsenico allo stato metallico	—	—	—	11	12	Cavalletti ed argani	568	750	689	633	605
Nichelio e sue leghe in pani e in dadi	754	162	1	1	1.109	Taglie e paranchi	38	10	—	7	33
Piombo e sue leghe — in rottami	—	500	3	—	—	Binde e martinetti	—	5	4	6	5
— in pani	255	—	—	—	—	Altre macchine	394	859	312	647	960
— in fogli	—	—	4	—	—	Cuscinetti a sfere	—	2	243	257	281
— in tubi	5	—	—	—	—	Parti staccate di macchine, n.n. — di ghisa	1 669	1 525	1 837	533	2 093
Stagno e sue leghe — in rottami	—	—	—	94	109	— di altri metalli comuni	6 368	3 674	4 184	4 228	3 795
— in pani e in verghe	3 986	—	—	202	2 396	Macchine da calcolare	15	—	—	2	7
Zinco e sue leghe — in rottami	—	634	4 995	1 461	458	13. MACCHINE ED APPARECCHIATURE ELETTRICHE	15 318	1 234	1 783	19 938	31 164
— in pani	60	—	508	609	110	Aspiratori e ventilatori	13	26	13	111	449
— in lamiera e in fogli	—	2 403	2 399	1 551	—	Generatori di elettricità e motori elettrici	433	304	1 420	1 781	1 279
Metalli e leghe metalliche n.n. — in rottami e in pani	—	30	3	17	—	Trasformatori elettrici statici	1	45	—	86	194
— in verghe	11	—	—	18	10	Accumulatori elettrici	—	1	1	2	9
— in lavori	—	—	—	—	—	Apparecchi n.n. per l'applicazione dell'elettricità e loro parti	137	9	28	112	606
Argento in verghe, in pani, in polvere e in rottami	—	—	—	4	4	Apparecchi telegrafici e telefonici	46	—	—	5	6
12. MACCHINE (ESCLUSE QUELLE ELETTRICHE)	12 509	11 935	9 658	12 416	28 366	Apparecchi per cinematografia sonora da presa	—	2	—	—	6
Macchine motrici, a moto alternativo o rotativo	989	871	359	405	2 370	Apparecchi e loro parti, per radiotelegrafia, radiotelefono, televisione, radio ed elettrofonia	32	—	3	1	58
Caldaje generatrici di vapore	29	48	—	32	32	Lampade elettriche	16	2	1	1	496
Macchine utensili	364	162	340	1 869	3 728	Fili, cordoni e cavi elettrici	14 640	845	317	17 839	28 061
Fucine portatili	—	—	—	4	4	14. MEZZI DI TRASPORTO	1 087	747	371	3 613	2 816
Pressi, torchi e strettoi idraulici	—	—	—	363	373	Vetture da strade comuni, escluse quelle automobili	—	—	—	30	—
						Autoveicoli — per trasporto	—	—	—	—	—

segue : TAV. I — MERCI GIACENTI NEI DEPOSITI DOGANALI AL 31 DICEMBRE
DEGLI ANNI 1939 E 1946-1949

(Quintali)

MERCI	1939	1946	1947	1948	1949	MERCI	1939	1946	1947	1948	1949
di persone	—	—	—	25	352	Corindone artificiale, carbo-	—	—	—	—	—
— trattatrici	646	—	115	842	83	rundum e simili, macinati	9	—	100	100	—
— altri	189	19	19	265	262	Lavori di smeriglio, di corin-	—	—	—	—	—
Motori a combustione interna	—	—	—	—	—	done e simili.	34	—	..	9	14
per autoveicoli.	7	—	1	3	3	Materiale refrattario - in mat-	—	—	—	—	—
Parti staccate di autoveicoli	—	—	—	—	—	toni	391	—	—	—	1 218
altre.	132	115	37	186	127	— in altri lavori.	73	—	—	—	100
Motocicli	—	—	—	—	2	Cementi	—	—	—	4 055	—
Parti staccate di velocipedi	14	—	—	—	—	Lavori di gesso.	15	—	—	—	—
Vagoncini per ferrovie	89	576	—	—	—	Grès ordinari	4	—	—	—	—
Parti di aeroplani.	—	37	94	2 140	1 893	Maioliche	1	—	—	—	—
Rimorchiatori e galleggianti.	10	—	105	120	94	Terraglie	593	—	21	1 137	90
						Porcellane	550	—	—	1 165	347
						Ambrogette	46	5	—	—	—
15. ALTRI PRODOTTI METAL-	21 475	7 549	10 142	11 290	15 458	Isolatori per l'elettricità, di	—	—	—	—	—
MECCANICI						maiolica e simili	128	—	—	—	—
Bulloni di ferro o di acciaio	241	35	33	532	451	Lastre di vetro e di cristallo	102	—	—	1 520	507
Chiodi e bullette di ferro o di	—	—	—	—	—	Vetri d'ottica, greggi	—	—	—	—	19
acciaio	5	..	—	—	—	Bottiglie comuni.	4 012	—	—	—	645
Pernotti e ribadini di ferro o	—	—	—	—	—	Conterie di vetro.	99	—	5 186	5 186	..
di acciaio	952	406	32	—	313	Lavori di vetro n.n. — non	—	—	—	—	—
Rondelle, piastrene e briglie	—	—	—	—	—	arrotati nè smerigliati, nè	—	—	—	—	—
(flange) di ferro o di acciaio	76	—	—	3	18	incisi	48	5	2	263	187
Rubineti, valvole e saracines-	—	—	—	—	—	— arrotati, smerigliati o incisi	116	—	—	43	45
che di ghisa ferro o di	—	—	—	—	—	— dipinti, smaltati o altri-	—	—	—	—	—
acciaio	48	37	5	36	475	menti decorati.	138	1	1	53	3
Catene e catenelle di ferro o	—	—	—	—	—	— con parti saldate o lavora-	—	—	—	—	—
di acciaio	3 417	1 919	3 905	3 713	2 359	te al cannello	55	—	79	52	52
Molle di acciaio	30	2	—	8	—	Lavori di cristallo n.n.	30	—	30	398	—
Botti di lamiera di ferro o di	—	—	—	—	—	Vetro rotto	1	—	—	—	—
acciaio	12 066	887	2 152	894	2 515	Lavori di amianto	21	1	17	320	320
Recipienti di ferro o di acciaio	—	—	—	—	—	Mica in lamine tagliate	—	—	—	17	17
per gas compressi o lique-	—	—	—	—	—	Mercerie di vetro.	8	—	26	—	..
fatti	5	13	13	133	134						
Utensili e vasellame per uso	—	—	—	—	—	17. CHIMICHE	30 781	56 461	49 502	48 232	66 368
domestico, di lamiera di	—	—	—	—	—	Oli di pesci	—	—	2 446	7 488	6 160
ferro o di acciaio	2	—	—	—	410	Oli di lardo, di piedi e di sevo	31	—	54	30	33
Serrande, serrature e guarni-	—	—	—	—	—	Olio di lino cotto	393	—	1 214	160	15
tture di ghisa, di ferro o di	—	—	—	—	—	Olio di ricino	291	—	1 409	629	240
acciaio per mobili, porte e	—	—	—	—	—	Oleomargarina	—	—	1	—	—
finestre	28	—	—	—	—	Dé gras	—	—	—	373	316
Fibbie di ferro o di acciaio	—	—	—	—	1	Burro di cacao.	1	—	40	52	988
Forbici di ferro o di acciaio	—	—	—	—	2	Oli di cocco, di illipè e di pal-	—	—	—	—	—
Casseforti, forzieri, porte di	—	—	—	—	—	misti, non alimentari	221	—	7 076	1 596	2 141
sicurezza ecc. di ferro o	—	—	—	—	—	Olio di palma	1 731	—	4 715	3 624	4 862
di acciaio	1	—	—	6	—	Grassi n.n. — vegetali	129	—	—	—	—
Lavori n.n. fatti con barre o	—	—	—	—	—	— animali, altri	144	—	—	—	—
verghe di ferro o di acciaio	505	487	507	1 324	2 595	Celluloide, cellophane e simili	—	—	—	—	—
Lavori n.n. fatti con fili, o	—	—	—	—	—	— in massa o in polvere	—	—	—	—	1 167
con nastri di ferro o di	—	—	—	—	—	— in lastre e in fogli	—	—	—	—	321
acciaio	5	—	23	27	624	Essenza di trentina.	21	2 736	9 011	4 846	4 553
Lavori fatti con corde o reti di	—	—	—	—	—	Oli di resina.	—	—	340	112	112
fili di ferro o di acciaio	181	15	—	—	3	Paraffina solida	5 458	8	7 401	11 531	16 573
Lavori n.n. fatti con lamiera	—	—	—	—	—	Ceresina	—	—	31	82	264
di ferro o di acciaio	993	804	422	967	1 717	Colofonia	18 026	3 093	8 383	4 781	9 594
Lavori n.n. fatti con tubi	—	—	—	—	—	Trementina artificiale.	—	—	—	—	—
di ferro o di acciaio	47	44	80	137	1 166	Oli essenziali ed essenze, non	19	—	—	—	—
Lavori di rame e sue leghe	80	4	2	9	94	deterpenati	—	—	44	136	43
Lavori di piombo e sue leghe	13	—	—	—	—	Eteri per liquori e per profu-	—	—	5	12	10
Lavori di stagno e sue leghe	3	—	—	—	—	meria	—	—	7	15	2
Lavori di zinco e sue leghe	140	10	7	—	—	Profumi sintetici.	1	—	—	37	11
Chiavi per serrature	—	—	—	6	—	Profumerie — alcooliche	—	—	—	4	2 212
Rasoi di sicurezza	—	13	—	97	106	— non alcooliche.	—	1	—	3	448
Cucchiai e forchette.	—	—	1	—	—	Sapone — comune.	127	2	480	98	62
Economizzatori, soprarisca-	—	—	—	—	—	— profumato	—	2	1	7	2
datori e condensatori	—	110	110	—	38	— d'ogni altra specie	—	—	—	—	2
Focolari ondulati per caldaie	—	—	—	—	—	Solforicinato — di ammonio	72	—	10	25	113
a vapore	446	120	120	1 235	552	— di potassio	—	—	—	—	234
Griglie meccaniche di ghisa	—	64	25	—	—	Unti da carri e da macchine	—	—	—	—	—
per caldaie.	—	—	—	—	—	— contenenti oli minerali	282	81	1 204	4 826	4 297
Alberi a gomito	1 882	2 555	2 698	1 955	1 592	— altri	38	—	1 011	100	4
Utensili e strumenti per arti	—	—	—	—	—	Acido — carbonico compresso	—	—	—	5	—
e mestieri e per l'agricoltura	68	23	4	180	240	— cromico	—	—	—	277	—
Armi	234	—	3	—	—	Potassa caustica.	—	—	—	210	71
Mercerie di metallo comune.	5	1	—	28	—	Magnesia calcinata o caustica	150	—	—	—	—
Balocchi di metallo comune	2	—	—	—	53	Ossido — di cobalto	—	—	—	41	46
						— di ferro	18	—	—	6	2
16. LAVORI DI MINERALI NON	6 590	12	5 666	13 507	3 822	— di piombo	99	12	6	—	6
METALLICI						— di torio o di cerio	—	—	—	—	2
Marmo e alabastro, lavorati	116	—	—	—	—	— di zinco	12	—	—	—	—
Smeriglio e corindone macinati	—	—	204	189	258	Carbonato — di bario	11	—	—	—	—

segue : Tav. I — MERCI GIACENTI NEI DEPOSITI DOGANALI AL 31 DICEMBRE
DEGLI ANNI 1939 E 1946-1949

(Quintali)

MERCI	1939	1946	1947	1948	1949	MERCI	1939	1946	1947	1948	1949
— di piombo	24	—	—	—	—	18. DERIVATI DEL PETROLIO E DEL CARBONE	2783820	2657211	5557045	11069523	6549269
— di potassio	—	3	—	144	30	Bitumi solidi	—	40	4	4	—
Ioduri metallici, contenenti iodio	3	—	—	—	—	Residui della lavorazione di oli di petrolio	1350874	1797589	4098363	8950 878	4751570
Cloruro — di ammonio	—	—	—	—	20	Benzina	590 477	468 298	572 034	329 951	482 628
— di soda (ipoclorito)	—	4	—	—	—	Acqua ragia minerale	1 102	544	8	16 485	16 461
— di calcio	427	14	57	4	4	Petrolio	261 498	72 285	181 677	148 794	60 546
— di magnesio	453	—	—	—	—	Oli da gas	351 540	295 272	518 127	1111 099	875 834
Cromati e bicromati di potassio, di sodio e di ammonio	—	—	—	44	—	Oli lubrificanti	217 508	23 182	164 562	466 135	317 414
Nitrato — di potassio	27	—	—	—	—	Oli greggi di catrame altri	—	1	—	—	—
— di sodio	—	—	57	—	—	Benzolo raffinato	—	—	—	405	373
Solfato — di calcio	50	—	—	—	—	Benzolo puro	—	—	22 051	45 772	26 851
— di nichelio	5	—	26	26	1	Xilolo raffinato	5	—	—	—	—
— di rame	—	49 889	51	—	—	Toluolo puro	10 776	—	—	—	9 270
— zinco	—	151	102	—	—	Xilolo puro	—	—	—	—	8 322
Solfuro di sodio	2	—	—	—	—	Vaselina — naturale	39	1	—	—	—
Litopone	45	—	—	—	—	— artificiale	—	—	219	—	—
Cianuro — di potassio	—	—	—	260	—	19. FIBRE TESSILI ARTIFICIALI E CELLULOSA	124	261	116	1 354	300
— di sodio	5	—	—	—	—	Fibre artificiali greggie sem- plici	124	—	116	—	—
Ferrocianuro — di potassio	23	—	—	—	—	Pasta chimica (cellulosa) per la fabbricazione della carta	—	261	—	1 354	300
— di sodio	108	—	—	—	—	20. GOMMA	244	22	3 242	6 157	2 721
Prodotti chimici inorganici n.n.	3	1	284	458	46	Gomma elastica non vulcaniz- zata	—	—	324	324	581
Fiammiferi	—	31	—	74	51	Avanzi, frantumi ecc. di gomma elastica	—	—	310	—	—
Acido acetico puro	11	54	47	9	7	Foglie e piastre di gomma elastica	2	—	29	—	—
Acido — citrico	28	—	4	—	—	Tubi di gomma, elastica	2	11	11	11	2
— formico	—	—	24	—	—	Fili di gomma elastica	2	—	—	—	—
— lattico	—	—	586	616	—	Dischi, cerchi e fasce, di gom- ma elastica	14	—	—	1 847	—
— ossalico	297	—	105	37	1	Baderne	133	1	—	—	—
— tannico	3	—	—	—	—	Pneumatiche e camere d'aria	89	7	2 565	3 930	2 132
Acidi grassi	324	—	1 469	166	1 281	Altri lavori a base di gomma elastica (escluse le calzature)	12	—	—	42	4
Glicerina	—	27	54	26	—	Calzature e soprascarpe di gomma elastica	4	2	3	3	2
Acetone	—	—	48	—	—	21. ALTRI PRODOTTI	355	4	98	348	1 102
Bromuri di metile, di etile e simili	—	—	—	3 199	5	Cotone in ovatta	—	—	—	9	6
Ioduri di metile, di etile e simili	2	—	—	—	—	Bilancie automatiche	66	—	—	—	3
Formaldeide	—	—	—	—	2 158	Strumenti scientifici e loro parti	59	2	12	55	64
Derivati dell'anilina n.n.	4	—	—	—	1	Orologi e loro parti	9	—	—	—	26
Naftalina e suoi derivati	—	—	218	—	283	Linoleum, corioleum e simili	—	—	—	30	56
Fenilendiamina, fenetidina, anisidina e derivati	—	—	—	—	14	Materie da intreccio greggie e semilavorate	21	—	—	6	208
Naftolo	—	—	—	304	300	Scope di saggina	42	—	—	—	—
Derivati dal naftolo e dalla naftilamina	—	—	—	18	50	Avorio greggio	—	—	—	—	2
Derivati dall'acido fenico	—	—	—	—	20	Lavori di materie da intaglio e da intarsio	1	—	72	42	4
Derivati dal benzolo, dal toluolo e dallo xilolo	—	—	—	60	—	Candele	18	—	—	—	—
Alcaloidi n.n. e loro sali	—	—	—	2	—	Matite	—	—	—	—	111
Albumina	—	—	—	—	792	Tavole, sacchi, mappette e simili di pelli concie col pelo	—	—	—	9	—
Prodotti chimici organici n.n.	69	—	120	673	2 223	Guttaperca in lavori n.n.	—	—	—	—	232
Mannite	—	—	—	13	11	Strumenti musicali e loro parti	6	—	9	—	24
Canfora	27	—	—	—	14	Pantofole di qualsiasi materia (esclusa la pelle)	—	—	2	—	—
Sugo di aloe	53	—	34	—	—	Bottoni	62	1	1	109	109
Sugo di liquirizia	—	—	—	—	93	Mercerie n.n.	53	—	—	30	159
Prodotti medicinali sintetici, esclusi gli alcaloidi	1	—	8	8	3	Balocchi e bambole	10	—	—	1	28
Preparaz. farmaceutiche n.n.	—	7	15	72	85	Oggetti da collezione e d'arte	8	1	2	57	69
Specialità medicinali	31	—	6	24	2 400	Pellicole per fotografia e cine- matografia	—	—	—	—	—
Estratti tannici per concia	36	—	1 006	—	131	TOTALE GENERALE	5245459	4471035	7414801	15713775	9822108
Terre coloranti naturali e oltremare	1	—	97	—	11						
Colori metallici in polvere	2	—	—	—	1						
Colori organici sintetici	8	—	63	129	140						
Colori n.n. — in polvere	43	—	—	14	49						
— ad olio	192	105	58	295	119						
Lacche	76	—	—	—	—						
Vernici e smalti fluidi od in pasta	48	204	—	6	350						
Inchiostri	—	—	—	—	13						
Lucidi e creme per calzature e per cuoi	—	—	14	14	396						
Nero fumo	1 011	—	23	100	—						
Prodotti decoloranti a base di nero vegetale	27	—	—	—	220						
Neri n.n.	17	—	—	—	—						
Colle	11	—	—	—	23						
Specialità per arti e per usi domestici, preparate per la vendita al minuto	4	—	1	17	227						
Destrina, bozzime e simili	5	—	—	—	102						
Lieviti	—	36	36	—	9						

TAVOLA II — COMMERCIO DI TRANSITO NEGLI ANNI 1939 E 1946-1949 PER PAESI DI PROVENIENZA E DI DESTINAZIONE.

A — Transito d'entrata
(Tonnellate)

PAESI DI PROVENIENZA	1939		1946		1947		1948		1949	
	Diretto e per trasbordo	Indiretto	Diretto e per trasbordo	Indiretto	Diretto e per trasbordo	Indiretto	Diretto e per trasbordo	Indiretto	Diretto e per trasbordo	Indiretto
EUROPA										
Albania	926	—	—	—	44	—	241	—	1 598	—
Austria	—	—	715	4	1 893	—	4 333	301	10 095	79
Belgio-Lussemburgo	6 266	95	1	—	27	—	46	74	377	94
Bulgaria	3 299	16	30	—	—	—	712	—	5 813	708
Cecoslovacchia	108 179	157	361	—	2 831	1	249	272	245	91
Danimarca	407	26	43	—	115	—	191	538	359	7
Finlandia	107	—	—	—	97	27	37	—	493	129
Francia	18 636	298	183	—	535	5	963	44	5 047	277
Germania	171 527	1 546	180	—	—	—	51 447	—	560	278
Gibilterra	—	—	—	—	—	—	8	—	6	—
Grecia	34 710	5 884	6 243	—	10 375	14	8 444	1 106	10 688	751
Irlanda	—	—	—	—	1	—	1	—	—	—
Islanda	—	3	—	—	—	—	—	—	—	37
Isole dell'Egeo (Dodecaneso)	84	5	—	—	21	55	—	3	—	140
Jugoslavia	59 619	3 495	974	—	7 310	15	13 771	156	17 922	35
Malta	209	—	22	—	7	—	21	22	4	63
Norvegia	691	7	739	—	15 668	—	1	448	3 939	77
Paesi Bassi	1 441	93	—	—	28 250	—	690	119	6 351	183
Polonia	342	4 002	—	—	—	—	50	—	24	7
Portogallo	8 134	678	6 312	—	3 031	1	2 434	601	2 906	108
Regno Unito	44 243	476	49 879	—	10 376	2 093	3 793	536	1 223	4 719
Romania	108 386	209 836	—	2	325	—	193	65	—	3
Spagna	18 571	850	35 975	—	41 644	—	22 908	1 250	11 469	2 002
Svezia	471	16	32 667	36	2 060	—	635	648	161	93
Svizzera	37 093	327	24 856	113	24 080	—	37 643	3 432	23 349	1 120
Turchia	69 607	3 078	174 706	—	61 946	—	86 119	996	47 555	1 343
Ungheria	104 287	55 885	—	—	—	—	328	61	25	317
U.R.S.S.	11 897	10 285	199	—	—	—	168	7 762	526	401
Altri paesi d'Europa	—	—	—	—	—	6	—	—	—	—
Totale	809 132	297 058	334 085	155	210 636	2 736	242 753	11 162	150 939	12 307
ASIA										
Aden	807	73	—	—	—	—	—	—	—	—
Afghanistan	—	—	—	—	16	—	102	36	144	140
Birmania	580	—	—	—	—	—	83	—	—	—
Ceylon	272	16	15	—	40	—	351	—	4 331	5
Cina	2 266	131	—	—	1 904	86	4 681	18	1 601	—
Cipro	30 471	—	46 068	—	175	—	77	180	5 360	345
Filippine	2 130	207	—	—	24 286	—	25 968	457	11 935	—
Giappone	11 667	4	—	9	87	—	391	10	505	3
Hegiaz e Neged	—	—	—	—	—	—	5	16 339	325	—
Hong-Kong	229	—	—	—	—	—	959	15	276	54
Pakistan	44 179	1 242	104	—	11 968	5	20 036	2 310	847	—
India	40 297	13 856	—	13 415	59 947	1	49 605	854	17 505	1 563
Indie olandesi	785	—	—	—	41	—	—	241	83 880	107
Indocina francese	7 645	17	—	—	1 458	409	2 146	65	—	—
Irak	48 729	39 077	42 278	25 095	120 199	133 273	127 581	109 398	83 193	149 507
Iran	1 319	—	3	—	693	10	856	1 300	272	1 941
Malesia britannica	1 102	—	—	—	—	—	—	—	—	—
Mancuria	8 347	82	2	—	6 411	—	10 845	22	842	55
Palestina	1 920	585	61	—	669	—	2 374	7	33	—
Libano	—	—	—	—	—	—	—	—	2 710	34
Siria	—	—	—	—	—	—	—	—	—	—
Stab. francesi dell'India	—	—	—	—	—	—	—	—	—	—
Thailandia (Stam)	8 014	—	—	—	3	—	2 798	—	11 399	—
Yemen	23	15	—	—	12	—	12	—	348	—
Altri paesi occ. d'Asia	32	—	—	—	—	—	100	—	30	—
Altri paesi non occ. d'Asia	—	—	—	—	—	—	—	—	—	—
Totale	209 814	55 305	88 531	38 519	227 909	133 795	248 970	131 252	225 856	153 754
AFRICA										
Africa equat. occid. britannica	464	—	1 161	—	83	733	73	604	—	114
Africa equat. or. britannica	3 175	106	77	—	118	—	1 015	—	135	—
Africa equat. occid. francese	1 567	—	539	—	2 644	—	4 732	—	—	—
Africa equat. occ. portoghese	1 243	—	834	—	—	—	5	—	1 757	—
Africa equat. occid. spagnola	—	—	—	—	25	—	4 849	—	2 762	—
Africa merid. britannica	2 181	—	877	—	—	—	—	—	—	—
Africa merid. francese	1	—	—	—	120	—	118	—	62	—
Africa merid. portoghese	261	18	6 613	—	3 970	1	433	116	2 185	—

segue : TAV. II. - COMMERCIO DI TRANSITO NEGLI ANNI 1939 E 1946-1949 PER PAESI DI PROVENIENZA
E DI DESTINAZIONE.

A — Transito d'entrata.
(Tonnellate)

PAESI DI PROVENIENZA	1939		1946		1947		1948		1949	
	Diretto e per trasbordo	Indiretto	Diretto e per trasbordo	Indiretto	Diretto e per trasbordo	Indiretto	Diretto e per trasbordo	Indiretto	Diretto e per trasbordo	Indiretto
Algeria	14 074	117	35	—	1 287	—	3 090	..	8 204	762
Congo belga	727	1 079	3 256	—	—	—	3 265	—	31	344
Egitto	67 417	553	16 631	54	38 170	16	55 071	1 129	26 136	2 383
Eritrea	1 957	1	—	—	1 439	—	2 252	1 922	363	1 866
Etiopia	270	—	—	—	696	5	2 752	2	4 369	1 012
Libia	525	580	—	—	844	—	1 383	—	66	—
Marocco	16 603	82	—	—	307	—	26 416	290	44 632	159
Somalia italiana	1 984	—	—	—	30	—	133	—	3	—
Tunisia	44 173	809	74 300	—	25 802	—	899	—	828	—
Unione sud Africa	5 206	4	22 732	117	3 757	422	3 921	283	2 977	2 228
Zanzibar	—	—	—	—	—	—	—	—	—	—
Altri paesi eq. occ. d'Africa	118	—	—	—	6	—	—	—	38	34
Altri paesi eq. or. d'Africa	2 800	—	79	—	546	—	2 042	—	922	2 249
Totale . . .	164 746	3 349	127 134	171	79 844	1 177	112 449	4 346	95 470	11 151
AMERICA										
Argentina	151 414	109 460	157 351	11	115 905	6 154	176 928	26 145	33 122	5 744
Bolivia	—	—	96	—	—	—	—	—	—	—
Brasile	29 874	7 083	9 173	46	41 705	49	21 015	6 105	6 816	5 175
Canada	71 684	1 128	86 347	—	6 798	527	67 111	52	66 798	12 273
Cile	164	—	157	—	12	—	730	—	1 369	68
Colombia	206	836	—	—	27	—	31	76	30	34
Col. brit. insul. Am. centr.	75	—	—	—	—	—	20	—	—	—
Costarica	2 613	20	—	—	—	—	59	—	65	4
Cuba	1 944	—	3 116	—	8 618	—	43 649	337	61 724	1 497
Curacao	13 631	145 767	29 829	22 052	259	82 007	4 366	118 264	1	183 750
Ecuador	126	88	—	—	—	—	117	—	282	19
Guatemala	49	21	—	—	—	—	58	—	63	8
Haiti	180	166	—	—	—	—	175	26	409	15
Honduras (Repubblica)	—	—	—	—	73	—	—	—	—	—
Messico	521	—	—	—	3	—	4 321	—	950	50
Nicaragua	7	—	—	—	—	—	—	—	2	—
Panama	—	—	—	—	—	—	—	—	12	—
Paraguay	22	45	101	—	48	—	—	—	—	—
Perù	372	188	996	—	—	—	176	74	1	—
Portorico	23	16	—	—	—	—	—	—	—	—
Salvador	84	63	—	—	—	—	69	10	96	14
San Domingo	—	4	500	—	15	—	15	—	26	—
Stati Uniti	166 200	23 746	703 989	64 353	774 384	52 523	1 544 258	20 739	1 139 079	24 271
Surinam	—	—	—	—	—	—	—	—	—	—
Uruguay	363	5 538	5 871	—	1 451	—	4 038	103	3 088	479
Venezuela	274	110	43 784	—	63 992	14 642	21 788	597	2 829	17 376
Altri paesi America del Nord	5	—	—	—	—	—	—	—	—	—
Altri paesi cont. Amer. centr.	—	—	—	—	—	—	—	—	—	—
Altri paesi insul. Amer. centr.	50	27 437	—	—	—	—	—	—	—	—
Altri paesi America del Sud	—	40	—	—	—	—	—	—	870	—
Totale . . .	439 881	321 756	1 041 310	86 462	1 013 290	155 902	1 888 924	172 528	1 317 632	250 777
OCEANIA										
Australia	993	11	3 616	254	4 486	490	13 646	2 624	3 028	717
Nuova Zelanda	—	—	18	—	—	3	2	16	90	6
Altri paesi d'Oceania	—	—	—	—	—	—	—	—	—	—
Totale . . .	993	11	3 634	254	4 486	493	13 648	2 640	3 118	723
ALTRE PROVENIENZE										
Regioni art. e antart. - Pesca	—	—	—	—	—	—	—	—	—	—
Punto franco Fiume	451	—	—	—	—	—	—	—	56	88
Punto franco Trieste	180	1 326	—	—	66	1 342	570	772	3	1 283
Punto franco Venezia	—	—	—	—	—	—	—	63	—	—
Città del Vaticano	2	1	2	—	236	—	2 135	—	1 065	—
Comune di Livigno	—	—	—	—	—	—	—	—	—	—
Zara	11	3	—	—	—	—	—	—	—	—
Provenienza non indicata	1	—	—	—	82	3 978	3 331	3 400	366	2 770
Totale . . .	645	1 330	2	—	384	5 320	6 036	4 235	1 490	4 141
TOTALE GENERALE . . .	1 625 211	678 809	1 594 696	125 561	1 536 549	299 423	2 512 780	326 163	1 794 505	432 853

segue : TAV. II. — COMMERCIO DI TRANSITO NEGLI ANNI 1939 e 1946-1949 PER PAESI DI PROVENIENZA
E DI DESTINAZIONE

B — Transito d'uscita
(Tonnellate)

PAESI DI DESTINAZIONE	1939		1946		1947		1948		1949	
	Diretto e per trasbordo	Indiretto	Diretto e per trasbordo	Indiretto	Diretto e per trasbordo	Indiretto	Diretto e per trasbordo	Indiretto	Diretto e per trasbordo	Indiretto
EUROPA										
Albania	13 465	473	53 816	—	28 242	—	41	—	—	76
Austria	—	—	366 186	16	409 424	137	966 326	125	1 116 118	539
Belgio-Lussemburgo	1 203	118	5	—	2 392	175	1 374	934	280	406
Bulgaria	1 589	20	—	—	—	—	—	—	22	—
Cecoslovacchia	36 954	542	161 859	—	149 271	154	134 998	161	18 468	—
Danimarca	253	16	42	—	—	—	9	736	65	—
Finlandia	75	—	6	—	—	—	—	—	5	45
Francia	7 451	1 399	2 090	—	30 800	5	10 429	1 701	3 608	309
Germania	340 835	10 092	—	—	1 148	10	2 178	1 788	2 853	103
Gibilterra	14	102	—	—	—	2	—	—	123	1
Grecia	50 408	—	732	6	2 541	—	9 834	6 073	2 429	4 078
Irlanda	10	4	—	—	—	—	—	—	—	—
Islanda	2	—	—	—	—	—	—	—	—	—
Isole dell'Egeo (Dodecaneso)	5 471	1 379	—	—	21	55	—	3	—	—
Jugoslavia	25 697	2 234	5 339	—	2 119	—	3 520	380	1 750	2 430
Malta	3 772	100	425	—	6	—	234	579	191	315
Norvegia	196	1	12	30	12	—	12	1 104	21	304
Paesi Bassi	8 744	79	—	10	310	78	13	932	462	110
Polonia	1	—	—	—	—	—	147	865	—	1
Portogallo	8 047	—	667	3	100	—	56	12	232	30
Regno Unito	6 562	738	17	1	14	36	126	3 900	11	46
Romania	2 599	—	—	—	35	—	1 723	—	45	55
Spagna	6 845	269	3 975	5	4 946	1 142	2 681	3 342	845	2 070
Svezia	893	—	61	180	—	—	22	84	284	1 432
Svizzera	566 135	348 179	929 584	124 290	869 029	162 523	1 298 834	232 080	548 979	312 685
Turchia	27 719	83	984	4	2 800	—	2 351	2 295	1 990	885
Ungheria	135 154	535	61	—	4 261	345	2 376	10	10 052	—
U.R.S.S.	21	4	—	—	—	—	—	—	142	—
Altri paesi d'Europa	—	—	—	—	—	—	—	—	—	—
Totale	1 250 115	366 367	1 525 861	124 554	1 507 471	164 662	2 437 285	257 104	1 708 975	325 920
ASIA										
Aden	176	—	—	—	—	—	41	—	40	—
Afganistan	—	—	49	—	101	—	—	—	—	—
Birmania	1 589	—	—	—	—	—	—	—	—	—
Ceylon	931	1	72	17	—	—	—	—	—	—
Cina	11 971	4	1 079	1	734	—	689	—	147	—
Cipro	2 407	—	—	—	—	—	96	59	136	253
Filippine	2 040	—	26	—	794	—	572	—	868	14
Giappone	5 264	—	—	—	—	—	11	—	18	—
Hegiaz e Neged	183	—	—	—	—	—	4	—	—	—
Hong-Kong	2 966	—	78	—	492	—	500	—	2 510	1 152
Pakistan	—	—	—	—	—	—	—	—	—	—
India	30 460	8	1 266	18	2 134	—	4 341	381	294	52
Indie olandesi	7 038	—	39	15	12	—	219	13	655	—
Indocina francese	284	—	—	—	—	—	—	—	—	—
Irak	1 477	—	1	—	—	—	8	—	8	5
Iran	8 479	—	53	—	209	—	438	5	118	330
Malesia britannica	2 382	—	21	—	162	—	279	—	243	25
Manciuria	2	—	—	—	—	—	—	—	—	—
Palestina	15 889	—	286	27	186	—	7 505	15 251	4 464	8 175
Libano	—	—	—	—	—	—	—	—	11	46
Siria	5 136	—	142	10	503	—	4 819	1 352	1 587	1 029
Stab. francesi dell'India	—	—	—	—	—	—	—	—	—	—
Thailandia (Siam)	1 019	—	—	—	6	—	134	—	198	900
Yemen	121	—	—	—	—	—	5	—	—	—
Altri paesi occidentali d'Asia	—	—	—	—	—	—	—	—	—	—
Altri paesi non occid. d'Asia	4	—	—	—	—	—	—	—	—	—
Totale	99 818	13	3 113	88	5 333	—	19 661	17 061	16 243	12 542
AFRICA										
Africa equat. occ. britannica	528	5	10	—	40	—	50	—	30	49
Africa equat. or. britannica	807	—	7	—	—	—	3	5	1 350	6
Africa equat. occ. francese	383	—	—	—	—	—	—	—	—	—
Africa equat. occ. portoghese	212	—	—	—	—	—	—	—	—	—
Africa equat. occ. spagnola	—	—	—	—	—	—	—	—	—	—
Africa merid. britannica	320	—	—	—	—	—	10	—	—	—
Africa merid. francese	80	—	—	—	—	—	—	—	—	—
Africa merid. portoghese	1 195	—	7	—	—	—	61	—	18	—

segue : TAV. II. — COMMERCIO DI TRANSITO NEGLI ANNI 1939 E 1946-1949 PER PAESI DI PROVENIENZA

E DI DESTINAZIONE
B — Transito d'uscita
(Tonnellate)

PAESI DI DESTINAZIONE	1939		1946		1947		1948		1949	
	Diretto e per trasbordo	Indiretto	Diretto e per trasbordo	Indiretto	Diretto e per trasbordo	Indiretto	Diretto e per trasbordo	Indiretto	Diretto e per trasbordo	Indiretto
Algeria	517	2	—	—	—	—	1	1	—	6
Congo belga	273	—	1	—	—	—	—	—	—	8
Egitto	31 733	43	1 413	379	3 670	—	4 618	2 618	7 371	1 631
Eritrea	35 500	17 760	—	—	1	—	—	—	14	114
Etiopia	12 865	659	—	—	7	—	1	—	—	—
Libia	21 578	6 589	—	—	—	—	226	—	115	—
Marocco	1 232	1	3	—	1	6 742	166	150	73	318
Somalia italiana	5 861	106	1	—	—	—	—	—	1	—
Tunisia	916	5	—	—	111	—	36	175	10	119
Unione sud Africa	4 748	1	84	2	497	—	1 513	377	1 261	219
Zanzibar	5	—	—	—	—	—	—	—	—	—
Altri paesi eq. occ. d'Africa	—	—	—	—	—	—	—	—	—	2 211
Altri paesi eq. or. d'Africa	660	—	—	—	—	—	1	—	4	—
Totale	119 413	25 171	1 526	381	4 327	6 743	6 686	3 326	10 247	4 681
AMERICA										
Argentina	17 729	565	1 049	25	4 922	48	6 175	11 058	2 263	813
Bolivia	21	4	—	—	—	—	—	—	—	—
Brasile	8 469	42	714	4	3 015	—	3 095	6 501	2 695	863
Canada	1 922	7	2	—	1	—	1 246	631	193	229
Cile	652	24	170	—	16	—	77	—	36	1
Colombia	411	2	3	—	6	—	13	—	91	3
Col. brit. insul. America centr.	7	—	—	—	—	—	—	—	—	—
Costarica	24	2	—	—	—	—	—	—	—	—
Cuba	788	—	14	—	4	—	16	206	727	8
Curacao	929	—	—	—	—	—	—	—	—	—
Ecuador	35	—	—	—	—	—	—	—	—	—
Guatemala	24	—	—	—	—	—	—	—	—	—
Haiti	—	—	—	—	—	—	—	—	—	—
Honduras (Repubblica)	1	—	—	—	—	—	—	—	—	—
Messico	1 939	1	—	—	35	—	32	—	151	77
Nicaragua	—	—	—	—	—	—	—	—	—	—
Panama	1 105	—	—	—	—	—	—	—	—	—
Paraguay	38	7	—	—	—	—	—	—	—	—
Perù	406	35	—	—	—	—	57	—	527	18
Portorico	45	—	—	—	—	—	—	—	—	—
Salvador	113	—	—	—	1	—	—	—	—	—
San Domingo	—	—	—	—	—	—	—	—	—	—
Stati Uniti	65 119	967	981	50	1 384	3	6 091	7 106	2 748	3 764
Surinam	—	—	—	—	—	—	—	—	—	—
Uruguay	4 398	267	57	2	291	—	294	84	296	146
Venezuela	1 466	48	—	—	14	—	173	59	731	106
Altri paesi America del Nord	—	—	—	—	—	—	—	—	—	—
Altri paesi cont. America centr.	—	—	—	—	—	—	—	—	—	—
Altri paesi ins. America centr.	1	—	—	—	—	—	—	—	—	—
Altri paesi America del Sud	33	—	—	—	—	—	—	—	9	—
Totale	105 675	1 971	2 990	81	9 689	51	17 269	25 645	10 467	6 028
OCEANIA										
Australia	4 845	22	277	—	158	—	379	275	478	1 008
Nuova Zelanda	28	—	—	—	—	—	—	—	—	10
Altri paesi d'Oceania	—	—	—	—	—	—	—	—	—	—
Totale	4 873	22	277	—	158	—	379	275	478	1 018
ALTRE DESTINAZIONI										
Reg. artiche e antart. - Pesca	—	—	—	—	—	—	—	—	—	—
Punto franco Fiume	1 676	2 873	—	—	—	—	—	—	—	—
Punto franco Trieste	646	1 267	26	4	30	42	9 598	1 982	1 943	682
Punto franco Venezia	—	—	—	—	—	—	—	—	1 575	816
Prov. bordo bast. esteri	39 118	252 616	47 302	453	2	127 925	13 675	20 650	28 605	81 166
Città del Vaticano	1 486	19	13 106	—	9 539	—	7 845	—	15 970	—
Comune di Livigno	—	—	—	—	—	—	7	—	2	—
Zara	1	3	—	—	—	—	—	—	—	—
Destinazione non indicata	2 390	28 487	495	—	—	—	375	120	—	—
Totale	45 317	285 265	60 929	457	9 571	127 967	31 500	22 752	48 095	82 664
TOTALE GENERALE	1 625 211	678 809	1 594 696	125 561	1 536 549	299 423	2 512 780	326 163	1 794 505	432 853

TAVOLA III — COMMERCIO DI TRANSITO NEGLI ANNI 1939 E 1946-1949,
PER GRUPPI MERCEOLOGICI E PER PAESI

A — Transito d'entrata

(Quintali)

GRUPPI MERCEOLOGICI E PAESI DI PROVENIENZA	1939	1946	1947	1948	1949	GRUPPI MERCEOLOGICI E PAESI DI PROVENIENZA	1939	1946	1947	1948	1949
1-4 Animali equini	10 429	—	—	250	191	33-37 Carni preparate, estratti di carne e brodi con- densati	50 687	445 266	81 632	198 434	45 503
Danimarca	—	—	—	235	—	Bulgaria	385	—	—	—	—
Francia	224	—	—	15	—	Cecoslovacchia	167	—	—	—	—
Jugoslavia	9 494	—	—	—	—	Danimarca	—	—	—	49	—
Romania	72	—	—	—	—	Francia	2	—	—	3	2
Ungheria	639	—	—	—	—	Germania	122	—	—	—	—
Egitto	—	—	—	—	9	Grecia	20	—	—	—	—
Argentina	—	—	—	—	182	Jugoslavia	177	—	—	—	44
5-9 Animali bovini	7 995	—	2 376	12 789	14 123	Polonia	12	—	—	—	—
Danimarca	—	—	806	158	—	Regno Unito	3	77 432	9 805	—	1
Jugoslavia	1	—	—	—	—	Romania	5 961	—	—	—	—
Paesi Bassi	—	—	—	—	297	Spagna	38	1	1 926	—	—
Romania	818	—	—	—	—	Svezia	—	—	—	—	51
Svizzera	1 594	—	370	—	—	Svizzera	5 950	77	271	103	293
Turchia	—	—	—	—	53	Ungheria	15 427	—	—	—	—
Ungheria	5 582	—	—	—	—	Indie olandesi	12	—	—	—	—
Argentina	—	—	—	12 631	12 730	Egitto	—	—	207	—	—
Brasile	—	—	—	—	1 043	Unione sud Africa	—	—	—	—	—
Stati Uniti	—	1 200	—	—	—	Argentina	21 075	2 166	894	2 682	5 763
10,11 Bestiame ovino e caprino	—	—	3	1 919	—	Brasile	274	—	150	103	129
Svizzera	—	—	3	—	—	Canada	—	—	—	55 370	—
Argentina	—	—	—	1 919	—	Cile	—	—	120	—	—
12-15 Porci	167	—	336	9 227	918	Stati Uniti	253	365 355	68 247	137 641	37 134
Bulgaria	25	—	—	—	—	Uruguay	808	235	—	1 133	661
Jugoslavia	120	—	—	—	—	Venezuela	1	—	—	—	—
Paesi Bassi	—	—	—	101	—	Australia	—	—	—	1 350	1 000
Regno Unito	—	—	—	2 571	—	Punto franco Venezia	—	—	—	—	59
Romania	3	—	—	—	—	Provenienza non indicata	—	—	12	—	1
Svezia	—	—	—	128	—	40 Uova di pollame	30 569	6 830	13 004	2 626	9 238
Turchia	—	—	336	1 210	918	Albania	135	—	—	—	—
Ungheria	15	—	—	—	—	Bulgaria	6 490	—	—	—	—
Giappone	4	—	—	—	—	Cecoslovacchia	8	—	—	—	—
Brasile	—	—	—	5 018	—	Jugoslavia	11 879	—	—	—	276
Canada	—	—	—	159	—	Paesi Bassi	—	—	—	200	—
Cuba	—	—	—	40	—	Polonia	223	—	—	—	—
16-24 Pollame vivo o morto	67 259	2 159	395	1 809	95	Romania	3 352	—	—	—	—
Bulgaria	147	—	—	—	—	Spagna	—	1 280	—	—	—
Danimarca	—	—	—	1 809	—	Turchia	813	—	6 450	2 273	8 960
Germania	31	—	—	—	—	Ungheria	4 935	—	—	—	—
Jugoslavia	23 054	337	—	—	87	Cina	2 330	—	—	—	—
Romania	639	—	—	—	—	Pakistan	—	372	—	—	—
Svizzera	43 227	—	1	—	—	India	—	—	—	—	—
Ungheria	77	—	—	—	—	Egitto	404	—	—	—	—
Tunisia	227	—	—	—	—	Argentina	—	186	6 554	153	—
Argentina	84	1 822	394	—	—	Stati Uniti	—	4 992	—	—	—
Punto franco Venezia	—	—	—	—	8	Punto franco Venezia	—	—	—	—	2
31,32 Carni fresche, refrigerate e congelate	119 611	4 835	28 254	71 206	59 086	47,48 Burro di latte	367	37	20 546	46	2 086
Danimarca	—	—	192	713	—	Francia	—	—	—	—	21
Germania	696	—	—	—	—	Germania	188	—	—	—	—
Jugoslavia	1 419	—	—	—	—	Jugoslavia	2	—	—	—	—
Norvegia	—	—	—	3 494	—	Paesi Bassi	—	—	—	—	2 013
Romania	1 454	—	—	—	—	Regno Unito	—	—	30	—	—
Svizzera	—	—	—	33 142	—	Svezia	—	—	—	—	8
Ungheria	740	—	—	—	—	Svizzera	—	—	—	44	—
Libia	5 628	—	—	—	—	Ungheria	11	—	—	—	—
Unione sud Africa	—	—	38	—	—	U.R.S.S.	30	—	—	—	—
Argentina	89 823	3 162	27 706	24 411	9 307	Giappone	29	—	—	—	—
Brasile	2 276	—	—	1 025	—	Argentina	107	—	18 379	—	—
Stati Uniti	694	1673	318	631	47 035	Brasile	—	—	2 137	—	—
Uruguay	16 881	—	—	6 801	2 590	Stati Uniti	—	—	37	—	2
Punto franco Trieste	—	—	—	24	—	Punto franco Venezia	—	—	—	—	10
Punto franco Venezia	—	—	—	—	126	Provenienza non indicata	—	—	—	—	34
Città del Vaticano	—	—	—	965	—	49 Formaggio	35 263	7	1 648	9 623	6 849
Provenienza non indicata	—	—	—	—	28	Albania	156	—	—	—	—
						Bulgaria	334	—	—	—	—
						Danimarca	—	—	—	226	—
						Francia	9	—	—	—	—
						Germania	82	—	—	—	—
						Grecia	645	—	—	—	—

segue : TAV. III — COMMERCIO DI TRANSITO NEGLI ANNI 1939 E 1946 - 1949,
PER GRUPPI MERCEOLOGICI E PER PAESI

A — Transito d'entrata

(Quintali)

GRUPPI MERCEOLOGICI E PAESI DI PROVENIENZA	1939	1946	1947	1948	1949	GRUPPI MERCEOLOGICI E PAESI DI PROVENIENZA	1939	1946	1947	1948	1949
Punto franco Trieste	—	—	—	3 398	—	Pakistan	—	—	—	—	—
Punto franco Venezia	—	—	—	—	62	India	376	—	—	6	742
Provenienza non indicata	—	—	100	163	127	Indie olandesi	1 779	—	45	—	—
85-88, 90-92 Prodotti zuccherati	3 918	102 714	25 253	127 357	3 314	Malesia britannica	—	27	93	466	257
Austria	—	—	—	—	1	Egitto	415	—	—	20	53
Belgio-Lussemburgo	6	—	—	—	—	Etiopia	—	—	—	15	—
Cecoslovacchia	4	—	—	429	—	Libia	—	—	1	—	—
Francia	78	—	—	—	3	Unione sud Africa	135	—	—	—	—
Germania	156	—	—	—	—	Stati Uniti	—	—	—	104	—
Grecia	8	—	—	—	—	97,98, 102-109 Altri coloniali, droghe e spezie	37 132	2 806	1 020	2 205	1 427
Isole dell'Egeo (Dodecaneso)	7	—	—	—	—	Belgio-Lussemburgo	3	—	—	—	—
Jugoslavia	109	—	—	—	—	Francia	9	—	—	95	6
Malta	—	—	—	—	51	Germania	115	—	—	—	—
Paesi Bassi	—	—	—	—	—	Portogallo	—	1 514	—	—	—
Portogallo	—	948	—	—	—	Regno Unito	12	—	28	10	—
Regno Unito	105	71 780	12	—	20	Spagna	757	72	—	—	—
Spagna	828	4 099	420	—	—	Svezia	—	—	—	—	4
Svezia	—	—	—	—	75	Svizzera	78	—	—	—	—
Svizzera	1 648	136	114	189	453	Turchia	34	—	—	—	—
Turchia	—	—	682	—	35	Ce. lon.	439	147	225	578	698
Ungheria	302	—	—	—	—	Cina	29	—	21	56	5
Palestina	—	—	—	—	52	Cipro	36	—	—	—	—
Egitto	—	460	17 920	126 520	509	Filippine	—	—	22	—	—
Libia	2	—	—	—	—	Giappone	32	—	—	—	8
Unione sud Africa	1	—	—	128	—	Hong-Kong	—	—	—	26	25
Argentina	—	127	145	—	19	Pakistan	—	—	—	—	—
Cuba	—	—	—	26	1 408	India	575	141	606	50	271
Stati Uniti	663	25 164	5 500	65	253	Indie olandesi	34 403	—	10	1 127	53
Australia	1	—	—	—	11	Iran	10	—	—	—	—
Punto franco Trieste	—	—	336	—	—	Malesia britannica	239	—	—	—	42
Punto franco Venezia	—	—	—	—	18	Palestina	4	—	—	—	—
Provenienza non indicata	—	—	124	—	6	Africa equat. occ. britannica	52	—	—	—	—
94 Cacao in grani	42 298	15 524	8 684	9 031	3 958	Africa merid. portoghese	—	775	—	—	—
Belgio-Lussemburgo	—	—	—	200	—	Egitto	104	—	—	6	—
Francia	—	—	—	613	298	Etiopia	15	—	—	—	—
Germania	352	—	—	—	—	Marocco	—	—	—	—	36
Paesi Bassi	51	—	—	—	—	Unione sud Africa	12	157	—	—	—
Portogallo	1 081	2 262	1 961	192	—	Argentina	32	—	5	51	—
Regno Unito	1 593	—	—	—	103	Brasile	5	—	5	5	—
Spagna	397	387	663	3	418	Colombia	126	—	98	132	244
Ceylon	—	—	100	47	—	Perù	—	—	—	5	—
Pakistan	—	—	—	—	—	Stati Uniti	7	—	—	64	5
India	4 420	—	—	3 588	72	Australia	4	—	—	—	30
Indie olandesi	130	—	—	988	—	113,114 Frumento	4088331	2794862	1676955	3921244	4713872
Africa equat. occ. britannica	7 438	—	—	—	—	Bulgaria	7 110	—	—	—	—
Africa equat. occ. francese	7 196	—	—	337	—	Cecoslovacchia	14 150	—	—	—	—
Africa equat. occ. portoghese	—	8 336	—	—	—	Jugoslavia	150	—	—	942	23 877
Africa merid. francese	—	—	—	1 185	—	Paesi Bassi	—	—	—	—	60 968
Africa merid. portoghese	190	3 462	—	—	—	Romania	1336873	—	—	—	—
Congo belga	1 168	—	—	—	—	Spagna	164	—	—	—	—
Egitto	—	—	—	—	24	Svizzera	700	—	—	—	—
Unione sud Africa	—	—	—	—	272	Turchia	8 177	—	14 341	—	—
Argentina	52	447	341	—	—	Ungheria	917 257	—	—	—	—
Brasile	12 616	—	5 619	1 063	753	U.R.S.S.	17	—	—	42 019	—
Colombia	78	—	—	—	92	Irak	286	—	—	—	972
Colonie brit. insul. Am. centr.	720	—	—	—	—	Etiopia	—	—	—	10	18 209
Costarica	209	—	—	276	96	Altri paesi equat. or. d' Africa	1067482	239 999	62 169	648 591	1 982
Ecuador	—	—	—	—	357	Argentina	—	—	126 914	—	—
Stati Uniti	4 553	630	—	—	1 297	Brasile	—	—	7 988	46 082	691 790
Uruguay	—	—	—	152	—	Canada	614 847	744 404	—	—	—
Venezuela	54	—	—	—	200	Perù	—	—	—	733	—
Australia	—	—	—	160	—	Stati Uniti	121 118	1810459	1465543	3086057	3916074
Provenienza non indicata	—	—	—	203	—	Australia	—	—	—	96 810	—
99 Pepe nero e bianco e pepe garotano	3 401	37	641	707	1 198	2445 Avena	234 143	615 139	261 147	545 943	128 858
Bulgaria	425	—	—	—	—	Portogallo	—	1 506	—	—	—
Francia	8	—	—	96	146	Spagna	—	—	2 025	—	—
Regno Unito	—	—	—	—	—	Turchia	—	—	12 140	—	—
Spagna	104	10	116	—	—	Argentina	202 655	330 362	169 426	237 606	17 597
Svezia	—	—	366	—	—	Canada	30 818	16 293	—	226 840	2 376
Svizzera	—	—	—	—	—	Stati Uniti	670	266 978	77556	38 480	108 835
Cina	—	—	20	—	—	Australia	—	—	—	43 017	50

segue : TAV. III — COMMERCIO DI TRANSITO NEGLI ANNI 1939 E 1946 - 1949,
PER GRUPPI MERCEOLOGICI E PER PAESI

A — Transito d'entrata

(Quintali)

GRUPPI MERCEOLOGICI E PAESI DI PROVENIENZA	1939	1946	1947	1948	1949	GRUPPI MERCEOLOGICI E PAESI DI PROVENIENZA	1939	1946	1947	1948	1949
115 Segala	74 298	158 441	93 818	167 550	889 000	Libano	—	—	280	—	—
Bulgaria	8	—	—	—	—	Siria	—	—	—	—	—
Cecoslovacchia	13 889	—	—	—	—	Thailandia (Siam)	79 939	—	—	1 304	16 881
Germania	7 284	—	—	—	—	Egitto	63 019	—	—	118 512	78 741
Romania	50 270	—	—	—	—	Argentina	—	—	5 377	101	—
Svezia	—	—	—	3 486	—	Brasile	60 506	10 029	52 603	26 030	1 654
Turchia	1 286	111 720	18 780	—	—	Stati Uniti	9 021	—	2	40 670	106 154
Ungheria	69	—	—	—	—	Uruguay	—	—	—	20 922	503
Argentina	1 492	24 121	58 050	113 678	—	Punto franco Trieste	—	—	—	—	350
Canada	—	—	16 988	4 186	—	Punto franco Venezia	—	—	—	—	16
Stati Uniti	—	22 600	—	46 200	889 000	123 Granaglie non nominate	22 849	121 416	68 157	92 879	9 430
116,117 Orzo	1049859	336 143	256 385	607 030	489 363	Jugoslavia	125	—	—	—	—
Cecoslovacchia	20 223	—	—	—	—	Romania	620	—	—	—	—
Francia	—	—	—	—	152	Svizzera	—	—	13	84	149
Germania	24 712	—	—	—	—	Turchia	1 587	555	42 780	1 332	2 604
Jugoslavia	—	—	—	—	434	Ungheria	150	—	—	—	—
Regno Unito	—	—	508	—	—	Pakistan	—	—	—	—	—
Romania	319 432	—	—	—	—	India	—	—	—	727	—
Spagna	—	—	6 510	—	—	Irak	918	—	—	—	—
Svezia	2	—	24	19	—	Iran	6 610	—	—	—	—
Turchia	34 636	—	29 060	—	—	Egitto	—	—	—	—	1 920
Ungheria	175 413	—	—	—	—	Marocco	—	—	—	—	4 604
U.R.S.S.	114 468	—	—	40 748	1 016	Argentina	12 539	103 711	19 961	22 095	6
Cina	—	—	—	2 081	—	Canada	300	—	—	—	—
Pakistan	—	—	—	—	—	Stati Uniti	—	17 150	5 403	59 070	—
India	—	—	—	—	5	Australia	—	—	—	9 571	147
Indocina francese	—	—	—	8 758	—	124-129 Farine di frumento e di altri cereali	63 613	455 342	641 574	1350053	576 883
Irak	61 258	—	12 079	—	—	Austria	—	—	—	2	—
Iran	19 005	—	11 926	—	82 700	Danimarca	—	—	—	21	—
Algeria	—	—	—	—	6 526	Francia	845	—	—	1	—
Egitto	—	—	—	—	522	Germania	47	—	—	—	—
Eritrea	—	—	—	—	—	Grecia	586	—	—	—	—
Libia	1 996	—	—	—	—	Jugoslavia	8 187	—	—	—	—
Argentina	196 715	232 578	196 122	391 426	44 150	Malta	539	—	—	2	—
Canada	76 067	1 450	—	129 307	35 044	Regno Unito	—	—	347	—	—
Cile	—	—	—	11 933	—	Romania	250	—	—	—	—
Stati Uniti	5 932	102 115	156 34	169 307	403	Spagna	—	2 599	1 767	83	—
118,119 Granoturco	1251857	710 134	1257248	416 648	1448002	Svezia	—	—	—	—	281
Bulgaria	—	—	—	—	49 757	Svizzera	206	—	188	812	813
Jugoslavia	1 050	—	—	26 261	105 206	Turchia	3 897	—	3 953	1 009	—
Romania	449 439	—	5	—	4	Ungheria	29 589	—	—	—	—
Svizzera	—	20	—	—	—	Altri paesi d'Europa	—	—	—	—	2
Turchia	176 027	—	1 201	2 660	—	Pakistan	—	—	—	—	—
Ungheria	8	—	—	—	1 650	India	1 018	—	—	—	—
Africa merid. britannica	—	8 171	—	—	—	Palestina	—	—	—	—	54
Irak	—	—	—	2 342	—	Egitto	8	1 330	—	—	—
Egitto	—	—	—	—	2 874	Argentina	6 951	3 943	58 833	37 162	45 273
Etiopia	—	—	883	132	—	Brasile	—	—	—	13	—
Tunisia	1 040	—	—	—	—	Canada	1 302	—	—	63 250	26 510
Unione sud Africa	34 632	—	—	—	—	Stati Uniti	3 369	447 470	576 479	1247680	503 713
Argentina	588 211	405 263	423 227	304 637	103 913	Australia	6 819	—	—	—	23
Brasile	—	951	69 320	—	9 316	Punto franco Venezia	—	—	—	—	134
Canada	1 450	—	—	—	—	Provenienza non indicata	—	—	7	18	80
Stati Uniti	—	295 729	862 612	78 313	1175282	133-136 Legumi secchi	64 503	70 928	118 938	460 896	130 977
Uruguay	—	—	—	2 303	—	Bulgaria	—	300	—	—	—
120-122 Riso	235 064	34 159	99 436	211 100	210 349	Cecoslovacchia	25	—	—	—	—
Bulgaria	—	—	—	2 109	3 374	Grecia	1 290	—	—	—	—
Norvegia	11	—	—	—	2	Isole dell'Egeo (Dodecaneso)	—	—	10	—	—
Paesi Bassi	400	—	—	30	—	Jugoslavia	11 709	—	—	—	20
Portogallo	—	24 100	—	—	—	Paesi Bassi	—	—	—	558	—
Svizzera	200	30	—	952	1 633	Polonia	410	—	—	—	—
Turchia	—	—	1 325	—	—	Regno Unito	—	2 900	—	—	—
Birmania	5 800	—	—	—	—	Romania	3 926	—	—	—	—
Cina	—	—	1 680	8	—	Spagna	—	2 575	—	—	—
Pakistan	—	—	—	—	—	Svezia	—	—	—	—	11
India	8 314	—	84	—	1 039	Svizzera	—	—	11	—	2
Indie olandesi	4	—	—	—	2	Turchia	1 207	—	35 324	30 267	27 826
Indocina francese	7 850	—	—	—	—	Ungheria	44 248	—	—	—	—
Irak	—	—	2 505	—	—	Aden	—	—	—	—	772
Iran	—	—	35 580	462	—	Cina	—	—	—	11 263	—
						Giappone	756	—	—	—	983

segue : TAV. III — COMMERCIO DI TRANSITO NEGLI ANNI 1939 E 1946-1949,
PER GRUPPI MERCEOLOGICI E PER PAESI

A — Transito d'entrata

(Quintali)

GRUPPI MERCEOLOGICI E PAESI DI PROVENIENZA					GRUPPI MERCEOLOGICI E PAESI DI PROVENIENZA						
1939	1946	1947	1948	1949	1939	1946	1947	1948	1949		
Libano ..	541	—	—	280	—	—	—	12	6 932	130	
Siria ..	—	—	—	—	—	—	—	250	46 596	6 489	
Africa equat. occ. britannica.	—	—	—	3 303	—	—	—	—	—	20 527	
Africa equat. or. britannica.	—	—	—	6 140	344	—	—	—	—	—	
Africa equat. occ. francese.	—	—	87	—	—	—	—	—	—	—	
Africa merid. portoghese	—	—	—	38	113	—	—	—	—	1 110	
Algeria ..	—	—	—	—	751	—	—	—	—	—	
Congo belga	—	—	—	1 692	—	—	—	—	—	—	
Egitto ..	—	3 650	—	4 418	—	514	—	—	—	—	
Eriurea ..	—	—	—	391	—	6 899	—	—	—	—	
Etiopia ..	—	—	4 038	8 526	18 427	2 339	—	—	—	—	
Marocco ..	250	—	—	368	—	1 354	—	—	—	—	
Somalia italiana	—	—	—	147	—	18 718	—	—	—	—	
Tunisia ..	33	—	—	—	3 500	685	—	—	—	—	
Unione sud Africa	—	—	—	1 743	—	3 667	—	—	—	—	
Altri paesi equat. occ. d'Africa	—	—	—	—	378	—	—	—	—	—	
Altri paesi equat. or. d'Africa	—	—	—	2 526	—	—	—	—	—	1 622	
Argentina ..	108	8 262	1 272	7 477	1 031	—	—	—	—	613	
Brasile ..	—	17 590	75 192	—	—	—	—	—	—	209	
Canada ..	—	—	3 004	14 104	4 130	—	—	—	—	—	
Cile ..	—	—	—	1 987	—	—	—	—	—	—	
Stati Uniti	—	35 651	—	363 913	74 440	654	22 106	—	—	—	
Punto franco Venezia	—	—	—	—	4	—	—	—	—	—	
138 Patate ..	8 485	112 972	68 692	1 822	2 035	149, 152, 154, 157-169 Frutta secche ..	290 387	89 852	215 947	394 826	375 814
Francia ..	—	—	—	—	1 746	Bulgaria ..	370	—	—	—	—
Germania ..	152	—	—	—	—	Francia ..	684	—	—	—	2 858
Grecia ..	—	—	—	1	—	Germania ..	134	—	—	—	—
Jugoslavia ..	4 670	—	—	—	224	Grecia ..	84 498	2 216	45 583	12 446	37 232
Paesi Bassi	—	—	—	1 727	—	Isole dell'Egeo (Dodecaneso)	168	—	526	—	—
Regno Unito	—	—	—	—	—	Jugoslavia ..	15 526	—	—	—	7 475
Spagna ..	—	111 536	—	—	—	Malta ..	20	—	—	—	—
Svezia ..	—	—	3	—	—	Portogallo	1	—	—	200	—
Svizzera ..	—	1 436	—	—	37	Regno Unito	—	—	—	7	—
Turchia ..	—	—	2 092	—	—	Romania ..	4 909	—	—	—	—
Ungheria ..	3 650	—	—	—	—	Spagna ..	13 761	37 491	38 121	36 607	40 097
Egitto ..	—	—	39 472	94	—	Svezia ..	70	—	—	—	11
Libia ..	13	—	—	—	—	Svizzera ..	—	34 629	992	3 266	437
Stati Uniti	—	—	27 125	—	—	Turchia ..	126 627	3 818	127 871	261 148	158 917
Punto franco Venezia	—	—	—	—	28	Ungheria ..	101	—	—	70	180
139 Ortaggi freschi ..	223 765	31 163	15 625	161 539	32 519	Ceylon ..	—	—	—	—	140
Germania ..	210	—	—	—	—	Cina ..	1	—	—	—	18
Grecia ..	50	—	—	—	—	Cipro ..	2 103	—	—	—	859
Isole dell'Egeo (Dodecaneso).	50	—	—	—	—	Filippine	—	—	—	—	1 953
Jugoslavia ..	982	—	—	—	1 350	Giappone ..	—	—	—	—	286
Romania ..	3 028	—	—	—	—	Pakistan	—	—	—	—	20
Spagna ..	—	3 330	7 210	3 307	102	India ..	74	—	—	—	327
Svezia ..	—	—	—	11	—	Indie olandesi	4 226	—	—	—	149
Svizzera ..	—	—	—	91	321	Indocina francese	—	—	—	—	64
Turchia ..	29	—	—	—	—	Irak ..	406	—	—	—	3 184
Ungheria ..	7 581	—	—	—	—	Iran ..	24 201	—	—	—	694
Africa equat. occ. spagnola.	—	—	—	—	397	Libano ..	—	—	—	—	—
Egitto ..	211 779	27 777	8 415	43 184	30 332	Siria ..	2 159	—	158	1 009	12 750
Argentina ..	56	—	—	106	—	Thailandia (Siam)	—	—	—	10	17
Stati Uniti	—	—	—	114 840	—	Africa equat. or. britannica.	—	—	—	—	7
Uruguay ..	—	56	—	—	—	Algeria ..	692	—	—	—	—
Punto franco Venezia	—	—	—	—	17	Egitto ..	144	—	—	180	161
144-148, 150, 151, 153 Agrumi e altre frutta fresche ..	174 706	206 074	201 003	186 668	55 832	Etiopia ..	—	—	—	—	201
Bulgaria ..	653	—	—	—	—	Somalia italiana	—	—	—	105	299
Cecoslovacchia ..	150	—	—	—	—	Tunisia ..	2	—	—	—	273
Francia ..	518	—	—	—	—	Unione sud Africa	—	—	—	—	46
Germania ..	129	—	—	—	—	Brasile ..	—	—	—	—	142
Grecia ..	47 929	—	2 878	6 400	8 253	Stati Uniti	9 452	11 698	98	77 301	108 129
Isole dell'Egeo (Dodecaneso).	187	—	—	—	—	Altri paesi America del Nord	52	—	—	—	—
Jugoslavia ..	2 561	—	200	—	1 432	Australia	6	—	—	—	—
Malta ..	19	—	—	—	—	Punto franco Trieste	—	—	2 243	662	—
Spagna ..	10 313	183 950	131 639	26 916	7 877	Punto franco Venezia	—	—	—	—	4
Svezia ..	—	—	453	36	177	180-182 Birra ..	7 709	—	221	132	640
Turchia ..	17 525	—	2 214	—	—	Cecoslovacchia ..	1 832	—	—	—	—
Ungheria ..	84	—	—	—	—	Danimarca ..	1	—	—	—	39
Cipro ..	51	—	188	275	301	Germania ..	5 145	—	—	—	2
Palestina ..	59 757	18	63 169	98 398	7 916	Paesi Bassi ..	26	—	—	—	—
						Regno Unito	—	—	—	221	—
						Svezia ..	12	—	—	—	2
						Svizzera ..	55	—	—	—	130
						Ungheria ..	635	—	—	—	425
						Libia ..	3	—	—	—	—
						Stati Uniti	—	—	—	—	—
						Punto franco Venezia	—	—	—	—	108
						Provenienza non indicata ..	—	—	—	—	64

segue: Tav. III — COMMERCIO DI TRANSITO NEGLI ANNI 1939 E 1946-1949,
PER GRUPPI MERCEOLOGICI E PER PAESI

A — Transito d'entrata

(Quintali)

GRUPPI MERCEOLOGICI E PAESI DI PROVENIENZA						GRUPPI MERCEOLOGICI E PAESI DI PROVENIENZA					
1939	1946	1947	1948	1949		1939	1946	1947	1948	1949	
183-192 Vini e vermut.	105 051	132 187	86 824	158 516	107 214	Danimarca	40	—	—	—	
Cecoslovacchia.	64	—	—	—	—	Germania	8 685	—	—	—	
Francia	928	—	—	5	718	Grecia	57 375	11 908	16 180	17 380	
Germania	378	—	—	—	—	Jugoslavia	—	—	—	31	
Grecia	50 946	18 588	32 435	20 054	17 550	Paesi Bassi	13	—	—	1 489	
Isole dell'Egeo (Dodecaneso).	141	—	—	—	—	Portogallo	—	12	—	—	
Jugoslavia	4 954	—	4 518	2 344	25 530	Regno Unito	—	—	6 378	—	
Malta	18	—	—	—	621	Spagna	—	—	—	66	
Paesi Bassi	3	—	—	—	—	Svezia	—	—	—	32	
Portogallo	17 807	24 643	13 493	5 651	12 456	Svizzera	—	—	—	9	
Regno Unito	8	—	—	—	—	Turchia	52 220	102	4 247	20 631	
Romania	5 923	85 980	28 200	92 259	40 687	Ungheria	4 855	—	—	—	
Spagna	502	2 976	808	418	232	Aden	708	—	—	56	
Svizzera	101	—	—	—	—	Filippine	—	—	—	152	
Turchia	1 755	—	—	—	—	Pakistan	—	—	—	9 859	
Ungheria	252	—	13	—	—	India	228	—	—	12 424	
Altri paesi d'Europa	—	—	—	—	—	Iran	750	—	—	—	
Cipro	—	—	24	102	54	Malesia britannica	—	—	77	—	
Palestina	—	—	—	71	—	Libano	—	153	—	70	
Libano	—	—	—	—	—	Siria	—	—	—	—	
Siria	145	—	3 344	30 202	6 208	Africa equat. occ. britannica.	571	—	—	29	
Algeria	3	—	—	—	—	Egitto	—	—	—	154	
Libia	483	—	—	—	—	Eritrea	394	—	—	—	
Tunisia	—	—	1	—	—	Libia	—	—	—	127	
Unione sud Africa	1 500	—	—	1 018	2 274	Marocco	54	—	—	—	
Cile	—	—	—	14	21	Tunisia	121	—	—	—	
Stati Uniti	4 464	—	—	—	—	Unione sud Africa	34	—	10	55	
Punto franco Fiume	14 676	—	3 988	6 156	211	Argentina	3 421	1 066	14	108	
Punto franco Trieste	—	—	—	—	646	Brasile	11	—	—	—	
Punto franco Venezia	—	—	—	5	6	Colombia	—	—	—	34	
Città del Vaticano	—	—	—	217	—	Cuba	16 015	13 457	19 208	18 810	
Provenienza non indicata.	—	—	—	—	—	Stati Uniti	8 591	—	—	52 822	
						Uruguay	—	—	—	—	
193-206 Spirito, acquaviti, liquori e sciroppi	46 834	4 276	1 054	26 785	1 618	212-218 Tabacchi lavorati	842	55 415	1 254	2 322	13 424
Albania	9	—	—	—	—	Belgio-Lussemburgo	—	—	18	—	
Bulgaria	784	—	—	—	—	Bulgaria	49	1	—	5 094	
Cecoslovacchia.	90	—	—	—	—	Cecoslovacchia	—	—	—	—	
Francia	919	1	—	332	393	Francia	37	—	—	—	
Germania	110	—	—	—	—	Germania	30	3 850	112	1	
Gibilterra	32 748	—	—	59	58	Grecia	—	—	—	5 590	
Grecia	3 248	—	88	—	136	Irlanda	—	—	—	—	
Jugoslavia	5	—	8	—	—	Isole dell'Egeo (Dodecaneso).	—	—	19	—	
Malta	10	—	—	—	—	Jugoslavia	—	—	—	1	
Paesi Bassi	6	—	—	—	—	Malta	30	—	—	—	
Polonia	—	—	—	—	—	Norvegia	—	—	—	95	
Portogallo	—	—	—	114	50	Paesi Bassi	10	—	—	1	
Regno Unito	180	—	145	2	86	Regno Unito	6	—	22	—	
Romania	1 966	—	—	—	—	Svezia	—	—	—	7	
Spagna	1 267	1 004	18	—	—	Svizzera	62	133	153	74	
Svezia	—	—	—	—	—	Turchia	31	25	178	338	
Svizzera	18	7	66	9	25	Filippine	12	—	—	1 230	
Turchia	533	—	268	1	—	Iran	—	—	—	2	
Ungheria	—	—	—	—	—	Libano	—	—	—	—	
Altri paesi d'Europa	—	—	48	—	—	Siria	—	—	1	—	
Aden	—	—	—	6	—	Egitto	42	8	23	13	
Pakistan	74	—	—	—	—	Libia	5	—	—	261	
India	3 845	—	—	—	—	Marocco	—	—	—	15	
Irak	143	—	—	—	—	Argentina	12	—	—	—	
Palestina	26	—	—	—	—	Brasile	20	—	—	—	
Libia	—	—	—	—	—	Canada	—	—	6	—	
Argentina	—	490	309	27	—	Cile	—	—	7	—	
Brasile	2 774	—	—	2 260	—	Cuba	1	—	—	—	
Canada	—	—	1	—	—	Stati Uniti	495	51 398	698	1 761	
Cile	2	—	—	—	—	Punto franco Trieste	—	—	8	—	
Cuba	—	—	—	23 771	19	Punto franco Venezia	—	—	—	6	
Stati Uniti	813	—	29	—	797	Città del Vaticano	—	—	8	—	
Altri paesi insul. Am. centr.	—	—	—	2	—	Provenienza non indicata.	—	—	1	118	
Punto franco Trieste	—	—	74	189	7						
Punto franco Venezia	—	—	—	—	21	220-231 Semi e frutti oleosi	636 417	203 321	453 313	666 491	510 996
Zara	38	—	—	—	—	Albania	—	—	—	1 999	
Provenienza non indicata	—	—	—	13	19	Bulgaria	1 294	—	—	1 959	
						Cecoslovacchia	4	—	—	4 658	
209-211 Tabacchi greggi	149 818	35 289	46 550	79 986	94 642	Francia	107	—	4 358	—	
Albania	—	—	436	—	—	Germania	991	—	—	—	
Bulgaria	3 964	—	—	—	514	Grecia	479	21 817	1 047	1 094	
Cecoslovacchia.	335	—	—	—	—					201	

segue: TAV. III — COMMERCIO DI TRANSITO NEGLI ANNI 1939 E 1946- 1949,
PER GRUPPI MERCEOLOGICI E PER PAESI

A — Transito d'entrata

(Quintali)

GRUPPI MERCEOLOGICI						GRUPPI MERCEOLOGICI					
E						E					
PAESI DI PROVENIENZA	1939	1946	1947	1948	1949	PAESI DI PROVENIENZA	1939	1946	1947	1948	1949
Jugoslavia	2 840	—	—	—	—	239-243, 246-248 Olio di semi	29 831	21 271	18 064	84 584	58 219
Malta	115	—	—	—	—	Belgio-Lussemburgo	36	—	—	—	—
Paesi Bassi	—	—	—	573	—	Bulgaria	1 101	—	—	—	—
Portogallo	—	—	1 000	—	326	Danimarca	187	—	—	—	—
Regno Unito	—	—	—	4 128	—	Francia	58	—	—	—	—
Romania	987	—	—	—	—	Germania	346	—	—	—	—
Spagna	99	—	2 377	2 067	3 036	Paesi Bassi	556	—	—	—	310
Svezia	—	257	—	—	—	Regno Unito	1 047	—	—	—	—
Svizzera	—	—	—	—	100	Spagna	—	503	61	2 745	143
Turchia	11 225	4 304	23 650	137 816	5 023	Svezia	143	—	—	—	—
Ungheria	2 033	—	—	—	—	Svizzera	691	—	—	—	—
U.R.S.S.	18 804	—	—	—	—	Turchia	2 048	—	795	3	—
Aden	—	—	—	—	594	Aden	—	—	—	171	—
Ceylon	1 048	—	—	2 629	41 102	Cina	1 020	—	2 928	6 897	60
Cina	3 095	—	12 891	9 995	8 184	Giappone	3 513	—	—	—	—
Cipro	—	—	—	—	110	Hong-Kong	—	—	114	1 089	2 313
Filippine	20 535	—	241 161	245 045	70 896	Pakistan	—	—	1 019	24 341	13 055
Giappone	98 860	—	—	—	66	India	—	—	—	—	—
Hegiaz e Neged	—	—	—	—	999	Libano	9 589	—	—	—	—
Hong-Kong	—	—	—	—	8 346	Siria	—	—	—	—	65
Pakistan	238455	—	87 008	54 520	132 542	Malesia britannica	—	—	—	9 884	16 509
India	—	—	—	20 319	18 396	Thailandia (Siam)	—	—	—	—	—
Indie olandesi	37 640	—	—	11 005	—	Africa merid. portoghese	—	1 568	1 468	—	—
Irak	3 794	—	—	9 322	710	Congo belga	—	—	—	—	85
Iran	899	—	2 481	9 322	2 063	Egitto	3 585	29	1 794	21 052	—
Malesia britannica	1 624	—	—	14 337	2 063	Etiopia	—	—	269	220	—
Palestina	—	—	—	244	—	Libia	—	—	—	—	—
Libano	—	—	—	—	3 350	Unione sud Africa	511	—	2 740	587	256
Siria	—	—	—	—	80 569	Altri paesi equat. or. d'Africa	—	—	—	665	198
Thailandia (Siam)	—	—	—	15 650	15 479	Argentina	—	6 174	3 761	1 234	402
Africa equat. occ. britannica	23 469	210	—	—	19 746	Bolivia	—	958	—	—	—
Africa equat. occ. portoghese	—	—	—	—	3 356	Brasile	—	—	—	169	112
Africa merid. britannica	15 807	—	—	—	2 498	Canada	—	—	—	—	536
Africa merid. portoghese	2 263	50 022	8 680	—	8 758	Panama	—	—	—	—	117
Congo belga	—	32 193	—	—	32 467	Stati Uniti	5 400	12 039	3 057	15 026	—
Egitto	34	37 011	—	4 215	245	Uruguay	—	—	56	495	24 038
Eritrea	—	—	11 272	38 078	20	Australia	—	—	2	—	—
Etiopia	—	—	1 164	16 209	—	Punto franco Venezia	—	—	—	—	16
Libia	—	—	—	—	—	Provenienza non indicata	—	—	—	6	4
Marocco	—	—	—	—	—	260 Olio di palma	6 072	6 886	2 739	9 765	580
Somalia italiana	—	—	200	—	—	Paesi Bassi	—	—	—	1 108	—
Tunisia	59	—	—	2 584	—	Portogallo	—	—	1 913	—	—
Unione sud Africa	2 356	—	—	4 610	—	Svezia	—	—	—	720	—
Altri paesi equat. occ. d'Africa	505	—	4 881	16 665	8 916	Turchia	152	—	—	—	—
Argentina	106 975	23 854	—	2 991	—	Cina	—	—	—	587	—
Brasile	—	—	—	—	11 670	Hong-Kong	—	—	—	3 300	—
Canada	501	—	—	—	4 098	Pakistan	—	—	—	—	580
Messico	—	—	—	—	9 100	India	—	—	—	—	—
Stati Uniti	836	33 162	49 615	47 186	14 371	Indie olandesi	5 920	—	—	—	—
Uruguay	38 684	491	1 528	252	—	Malesia britannica	—	—	—	2 347	—
244,245 Olio di oliva	74 595	—	2 363	25 247	7 267	Africa equat. or. britannica	—	—	—	630	—
Francia	1 343	—	—	—	164	Africa equat. occ. britannica	—	—	826	—	—
Germania	6	—	—	—	—	Africa merid. portoghese	—	—	—	1 073	—
Grecia	24 742	—	2 363	22 539	—	Congo belga	—	270	—	—	—
Jugoslavia	150	—	—	537	—	Unione sud Africa	—	6 616	—	—	—
Paesi Bassi	36	—	—	—	—	253, 254 Grasso di maiale e lardo	19 292	100 353	54 515	208 445	463 516
Portogallo	3 164	—	—	—	—	Bulgaria	785	—	—	—	—
Regno Unito	17	—	—	—	—	Jugoslavia	375	—	—	—	—
Spagna	7 452	—	—	1 161	6 921	Regno Unito	—	—	5	—	—
Svezia	—	—	—	—	3	Romania	819	—	—	—	—
Svizzera	—	—	—	30	2	Svizzera	—	—	—	—	23
Turchia	20 467	—	—	807	—	Ungheria	4 068	—	—	—	—
Ungheria	2	—	—	—	—	Libia	88	—	—	—	—
Cipro	1	—	—	—	—	Argentina	228	6 786	13 920	5 960	1 047
Pakistan	—	—	—	—	—	Stati Uniti	11 791	93 567	40 590	196 828	462 185
India	—	—	—	173	—	Australia	1 138	—	—	—	230
Palestina	902	—	—	—	—	Punto franco Venezia	—	—	—	5 654	31
Libano	—	—	—	—	—	Città del Vaticano	—	—	—	—	—
Siria	5 766	—	—	—	—	Provenienza non indicata	—	—	—	3	—
Algeria	1 066	—	—	—	—						
Libia	144	—	—	—	—						
Marocco	795	—	—	—	—						
Tunisia	8 542	—	—	—	—						
Canada	—	—	—	—	160						
Punto franco Venezia	—	—	—	—	17						

segue: TAV. III — COMMERCIO DI TRANSITO NEGLI ANNI 1939 E 1946 - 1949,
PER GRUPPI MERCEOLOGICI E PER PAESI

A — Transito d'entrata

(Quintali)

GRUPPI MERCEOLOGICI E PAESI DI PROVENIENZA	1939	1946	1947	1948	1949	GRUPPI MERCEOLOGICI E PAESI DI PROVENIENZA	1939	1946	1947	1948	1949
235-238, 249-252, 255-259, 261-267 Altri oli e grassi, animali e vegetali . . .	43 630	19 055	88 598	33 858	486 318	Portogallo	66	—	—	218	—
Belgio-Lussemburgo	55	—	—	—	—	Regno Unito	—	—	—	—	61
Cecoslovacchia.	105	—	—	—	—	Spagna	—	462	—	270	1 081
Danimarca	—	—	—	2 553	—	Cina	93	—	—	1	—
Francia	92	—	—	—	—	Giappone	68	—	—	—	—
Germania	775	—	—	—	—	Hong-Kong	—	—	—	179	198
Grecia	832	—	670	—	—	Pakistan	3 459	—	—	—	4
Jugoslavia	7	—	—	—	—	India	—	—	—	—	—
Norvegia.	340	—	—	—	310	Indie olandesi	1 726	—	62	—	—
Paesi Bassi	8	—	—	—	—	Africa equat. or. britannica.	1 547	—	—	—	—
Portogallo	—	—	345	442	155	Africa equat. occ. portoghese.	190	—	—	—	—
Regno Unito	—	—	5	—	—	Africa merid. britannica	5 439	—	—	—	—
Spagna	111	—	1 222	58	—	Africa merid. portoghese	338	—	—	—	—
Svezia	—	—	—	—	64	Algeria	13 004	—	8 700	—	—
Swizzera	8	—	120	—	1	Congo belga.	—	101	—	—	—
Turchia	857	1 078	—	—	78 023	Egitto	225	—	—	—	—
Ungheria	6	—	—	—	—	Etiopia	—	—	—	—	264
Ceylon.	721	—	—	—	—	Marocco	9 626	—	1 606	3 007	2 936
Cina.	102	—	—	—	—	Tunisia	—	—	—	1 374	—
Filippine	1 190	—	848	1 999	—	Unione sud Africa	—	5 483	—	—	—
Giappone	—	—	—	12 665	1 084	Argentina	13	—	—	—	—
Hong-Kong	—	—	—	3 663	—	Brasile	—	—	—	165	3 587
Pakistan	—	—	—	—	—	Cile	50	—	—	—	—
India	4 741	—	—	56	599	Messico	—	—	33	—	—
Indie olandesi	60	—	—	23	—	Stati Uniti	301	—	—	—	548
Iran	—	—	—	1 309	—	292-305, 307, 308 Filati di canapa, di lino e di juta	10 683	—	1 212	142	5 019
Libano	—	—	—	—	—	Belgio-Lussemburgo	50	—	—	—	—
Siria	—	—	—	119	—	Cecoslovacchia.	8	—	—	—	—
Palestina	102	—	—	—	—	Francia	37	—	—	—	—
Thailandia (Siam)	—	—	—	1 007	—	Germania	1 183	—	—	—	—
Yemen	66	—	—	—	—	Jugoslavia	2	—	—	—	—
Egitto	1 532	—	842	—	—	Paesi Bassi	24	—	—	—	—
Eritrea	46	—	—	—	—	Regno Unito	164	—	—	—	—
Somalia italiana	—	—	—	828	—	Swizzera	361	—	—	—	—
Tunisia	3	—	—	—	—	Ungheria	557	—	—	—	—
Unione sud Africa	—	—	758	—	—	Filippine	48	—	352	128	19
Argentina	9 778	14 384	5 548	3 025	1 333	Pakistan	488	—	—	—	5 000
Brasile	1 161	—	—	468	476	India	—	—	—	—	—
Costarica	790	—	—	—	—	Libano	40	—	—	—	—
Stati Uniti	17 650	3 593	78 126	2 031	402 495	Siria	—	—	—	—	—
Uruguay	1 453	—	—	2 416	1 169	Argentina	—	—	—	14	—
Australia	1 039	—	114	1 155	610	Curacao	7 488	—	—	—	—
Provenienza non indicata.	—	—	—	40	—	Stati Uniti	233	—	860	—	—
273-280 Canapa, lino e juta, greggi e pettinati . . .	134 129	—	12 973	1 495	6 526	285, 286, 309-327, 331-363, 798-802 Altri manufatti di canapa, di lino e di juta	15 534	7 707	9 730	6 748	19 651
Belgio	14 700	—	—	—	—	Austria	—	12	—	—	11 055
Bulgaria	591	—	—	—	—	Belgio Lussemburgo	82	—	—	—	—
Germania	50 998	—	—	—	—	Cecoslovacchia.	3 084	—	9	3	—
Grecia	37	—	—	—	—	Francia	105	—	—	—	—
Jugoslavia	4 761	—	12 695	—	—	Germania	2 529	—	—	—	—
Polonia	830	—	—	—	—	Irlanda	—	—	8	—	—
Spagna	—	—	—	374	—	Jugoslavia	261	—	—	—	1
Turchia	—	—	—	745	—	Malta	—	—	—	—	—
Ungheria	202	—	—	—	—	Norvegia.	232	—	—	—	—
Filippine	597	—	8	—	—	Paesi Bassi	335	—	—	—	1
Pakistan	—	—	—	—	6 112	Portogallo	47	—	—	—	—
India	57-530	—	—	—	—	Regno Unito	184	160	—	23	363
Indie olandesi	1 226	—	—	—	—	Spagna	7	—	—	—	3
Palestina	425	—	—	—	—	Swizzera	118	713	245	507	322
Yemen	103	—	—	—	—	Turchia	—	—	—	16	—
Africa equat. occ. francese.	—	—	197	—	—	Ungheria	631	—	—	—	—
Algeria	100	—	—	—	—	Ceylon.	642	—	—	—	—
Congo belga.	1 003	—	—	—	—	Cina.	—	—	—	—	6
Egitto	—	—	73	376	—	Filippine	2 064	—	40	—	—
Cile	—	—	—	—	130	Giappone	—	—	—	—	23
Stati Uniti	1 026	—	—	—	41	Pakistan	—	—	—	—	7 274
Punto franco Venezia	—	—	—	—	243	India	4 851	—	8 060	5 858	—
281-284 Altri vegetali filamentosi, escluso il cotone, greggi e pettinati . . .	36 183	6 152	10 896	8 940	7 337	Indie olandesi	143	—	—	—	—
Francia	12	106	330	40	2 490	Libano	—	—	10	—	—
Germania	26	—	—	—	—	Siria	—	—	—	—	—
Norvegia.	—	—	—	—	19	Africa merid. portoghese	—	4 010	—	—	—
						Egitto	490	—	—	8	—
						Libia	174	—	—	—	—

segue: Tav. III — COMMERCIO DI TRANSITO NEGLI ANNI 1939 E 1946 - 1949,
PER GRUPPI MERCEOLOGICI E PER PAESI

A — Transito d'entrata

(Quintali)

GRUPPI MERCEOLOGICI					GRUPPI MERCEOLOGICI						
E	1939	1946	1947	1948	1949	E	1939	1946	1947	1948	1949
PAESI DI PROVENIENZA						PAESI DI PROVENIENZA					
Marocco	—	—	—	—	1	365-367, 383-644, 803-808 Altri					
Argentina	1	48	258	177	—	manufatti di cotone . . .	50 212	7 786	7 866	8 470	23 894
Brasile	—	—	49	—	—	Albania	1	—	—	—	—
Cile	—	—	1	—	—	Belgio-Lussemburgo	11	7	—	—	—
Stati Uniti	—	2 274	947	126	—	Bulgaria	16	—	—	—	—
Venezuela	—	—	—	—	50	Cecoslovacchia	3 468	—	—	—	—
Punto franco Fiume	44	—	—	—	—	Francia	130	—	—	—	—
Punto franco Venezia	—	—	—	—	34	Germania	21 978	—	—	—	—
Provenienza non indicata	—	—	103	28	520	Grecia	22	—	—	806	—
						Jugoslavia	520	—	—	—	—
						Malta	—	—	—	—	9
364a-368a Cotone e cascami di						Norvegia	—	—	—	—	103
cotone, greggi	533 150	118 370	362 551	450 856	280 697	Regno Unito	17	990	—	—	160
Belgio-Lussemburgo	305	—	—	—	—	Romania	—	—	581	419	—
Francia	121	—	—	—	—	Spagna	—	22	814	6	2 913
Portogallo	—	299	—	—	—	Svizzera	17 915	1 124	5 507	6 578	16 762
Regno Unito	108	—	—	—	100	Turchia	728	—	7	17	2
Spagna	—	—	—	973	524	Ungheria	3 392	—	—	—	—
Svizzera	705	—	—	115	4	Aden	—	—	25	—	—
Turchia	2 900	—	21	6 800	11 008	Cina	—	—	—	—	5
Cina	1 511	—	—	101	—	Giappone	937	—	—	—	16
Giappone	98	—	—	—	—	Pakistan	218	—	—	—	110
Pakistan	44 436	—	1 560	97 865	13 540	India	—	—	—	—	—
India	610	—	2 021	—	—	Palestina	—	—	8	—	—
Indie olandesi	—	—	4 086	2 411	—	Egitto	63	974	21	38	—
Indocina francese	—	—	—	—	—	Libia	2	—	—	—	—
Iran	11 984	—	—	—	207	Unione sud Africa	—	—	—	—	501
Irak	174	—	—	—	—	Altri paesi equat. occ. d'Africa	57	—	—	—	—
Libano	3 114	—	—	—	—	Argentina	3	—	220	1	60
Siria	323	—	—	—	459	Brasile	—	—	—	1	2 851
Altri paesi occid. d'Asia	—	—	—	—	—	Stati Uniti	734	4 669	663	452	429
Africa equat. occ. britannica	—	—	7 330	2 737	—	Punto franco Trieste	—	—	—	15	—
Africa equat. or. britannica	—	—	—	1 490	621	Città del Vaticano	—	—	—	1	8
Congo belga	13 146	—	—	—	—	Provenienza non indicata	—	—	18	79	25
Egitto	344 461	60 569	299 886	148 715	141 340	645-654 Lana, cascami e borra					
Unione sud Africa	617	—	—	—	5 148	di lana	26 279	103 422	37 051	24 852	69 511
Altri paesi equat. occ. d'Africa	6 791	—	—	—	—	Belgio-Lussemburgo	51	—	78	10	—
Altri paesi equat. or. d'Africa	—	—	—	—	—	Bulgaria	11	—	—	—	—
Argentina	—	14 828	3 073	—	—	Francia	57	—	—	—	499
Brasile	6 339	8 500	9 436	79 100	4 097	Grecia	13	—	—	—	—
Canada	—	—	—	—	419	Jugoslavia	843	—	—	—	182
Messico	—	—	—	—	107	Malta	—	—	—	—	—
Perù	1 354	9 962	—	660	—	Portogallo	52	151	—	—	829
Paraguay	671	1 012	480	—	—	Regno Unito	86	—	5 610	1015	308
Stati Uniti	93 382	15 188	34 658	109 825	93 031	Spagna	—	414	—	—	7
Uruguay	—	8 012	—	—	—	Svezia	—	364	—	—	86
Punto franco Venezia	—	—	—	—	10 092	Svizzera	—	1 049	998	—	—
Provenienza non indicata	—	—	—	64	—	Turchia	2 528	52	1 405	347	1 113
						Cina	1 381	—	19	—	63
						Cipro	1 836	—	—	—	—
369-382 Filati di cotone	10 378	1 055	2 676	6 607	3 479	Pakistan	299	—	—	—	2 070
Albania	32	—	—	—	—	India	—	—	—	—	142
Belgio-Lussemburgo	307	—	—	—	215	Iran	6 713	2 882	—	—	—
Cecoslovacchia	1 707	—	—	—	—	Irak	83	—	—	260	277
Francia	40	—	—	—	100	Palestina	—	—	—	—	161
Germania	7 544	—	—	—	—	Libano	630	384	—	52	83
Grecia	1	—	—	—	—	Siria	—	—	—	—	—
Jugoslavia	6	—	—	—	—	Africa merid. portoghese	—	—	241	—	—
Malta	—	—	—	—	27	Algeria	35	—	—	—	—
Regno Unito	—	—	—	—	201	Egitto	2 546	310	102	1	—
Spagna	—	—	—	—	44	Libia	—	—	—	—	200
Svezia	1	—	—	—	75	Marocco	—	—	—	100	—
Svizzera	405	597	1 420	2 014	2 515	Unione sud Africa	43	14 870	7 679	1 754	2 614
Turchia	189	—	—	—	—	Tunisia	50	—	—	—	—
Ungheria	155	—	—	—	—	Argentina	7 205	58 123	2 823	11 021	265
Pakistan	—	—	—	—	—	Brasile	1 149	359	41	185	250
India	273	—	—	—	—	Canada	52	—	—	—	—
Palestina	6	—	—	—	84	Stati Uniti	320	9 249	1 846	89	24 968
Egitto	—	—	—	1 138	1	Uruguay	256	11 326	1 275	824	611
Marocco	—	—	—	3 300	—	Australia	40	3 708	14 546	8 936	34 368
Brasile	—	—	38	—	227	Nuova Zelanda	—	181	28	159	798
Giappone	19	—	—	—	—	Provenienza non indicata	—	—	—	—	76
Stati Uniti	—	458	1 218	11	101	655-659 Crino animale e pelo	904	1 172	412	700	150
Punto franco Trieste	—	—	—	29	—	Cecoslovacchia	5	—	—	—	—
						Francia	—	—	—	—	19
						Jugoslavia	5	—	—	—	—

segue: TAV. III — COMMERCIO DI TRANSITO NEGLI ANNI 1939 E 1946 - 1949,
PER GRUPPI MERCEOLOGICI E PER PAESI

A — Transito d'entrata

(Quintali)

GRUPPI MERCEOLOGICI E PAESI DI PROVENIENZA						GRUPPI MERCEOLOGICI E PAESI DI PROVENIENZA					
1939	1946	1947	1948	1949		1939	1946	1947	1948	1949	
Regno Unito	—	—	—	11	Turchia	325	—	—	—	—	
Turchia	62	—	—	—	U.R.S.S.	68	1 604	—	—	—	
Cina	475	—	103	—	Giappone	309	—	—	—	—	
Filippine	—	—	—	10	Libano	—	—	—	—	—	
Hong-Kong	—	—	—	1	Siria	33	—	—	—	—	
Pakistan	—	—	—	—	Brasile	—	1 365	—	—	—	
India	—	—	—	10							
Marocco	353	—	—	644	717-723 Seta tratta e cascami di seta	613	960	382	6 326	6 294	
Unione sud Africa	—	—	—	67	Francia	187	—	—	—	—	
Argentina	4	953	219	24	Grecia	—	82	42	—	1 018	
Stati Uniti	—	—	—	21	Jugoslavia	5	—	—	—	—	
Uruguay	—	219	—	—	Regno Unito	1	—	13	—	—	
Provenienza non indicata	—	—	90	—	Spagna	—	—	—	—	—	
					Svizzera	170	73	74	281	360	
662-668 Filati di lana	3 672	1 831	1 398	458	747	3	—	—	—	284	
Austria	—	—	—	—	353	Turchia	—	—	—	—	
Cecoslovacchia	25	—	—	—	U.R.S.S.	—	388	—	—	—	
Germania	3 215	—	—	—	Cina	61	—	171	803	1 796	
Malta	9	—	—	—	15	168	—	—	2 523	2 584	
Spagna	—	—	120	—	Giappone	—	—	—	—	107	
Svezia	—	—	68	—	Hong-Kong	—	—	—	—	—	
Svizzera	212	893	982	292	375	Pakistan	—	—	—	2 677	
Ungheria	26	—	—	—	India	—	—	—	—	120	
Giappone	—	91	—	—	Libano	—	—	—	—	—	
Palestina	—	—	—	—	Siria	—	—	—	28	19	
Egitto	185	—	—	—	4	Egitto	4	—	—	—	
Stati Uniti	—	799	—	—	Brasile	—	417	36	17	—	
Australia	—	48	228	44	Stati Uniti	14	—	17	25	6	
Provenienza non indicata	—	—	—	122	—						
					726-797, 812, 813 Manufatti di seta	1 061	289	4 263	1 205	1 198	
669-714, 809-811 Altri manufatti di lana, di crino e di pelo	9 097	3 125	4 196	7 704	5 440	Belgio-Lussemburgo	—	—	—	—	
Belgio-Lussemburgo	208	—	—	10	5	Bulgaria	2	—	—	—	
Bulgaria	1	—	—	—	—	Francia	145	—	—	—	
Cecoslovacchia	716	—	—	—	—	Jugoslavia	2	—	—	—	
Francia	31	—	—	3	2	Regno Unito	2	—	—	—	
Germania	4 326	—	—	—	—	Spagna	—	—	56	229	
Grecia	4	—	—	51	10	Svizzera	854	192	4 177	960	
Isole dell'Egeo (Dodecaneso)	10	—	—	—	—	Turchia	21	—	—	—	
Jugoslavia	221	—	—	—	—	Ungheria	18	—	—	53	
Paesi Bassi	—	—	—	1	4	Cina	—	—	30	212	
Portogallo	—	—	—	—	—	Giappone	5	—	—	24	
Regno Unito	24	—	15	48	31	Hong-Kong	—	—	—	5	
Spagna	—	1 619	428	21	—	Pakistan	—	—	—	38	
Svizzera	690	549	430	370	374	India	—	—	—	4	
Turchia	158	255	1 775	3 189	2 026	Algeria	—	—	—	—	
Ungheria	1 988	—	—	—	—	Egitto	6	97	—	6	
Cina	—	—	—	22	82	Libia	1	—	—	—	
Giappone	—	—	—	—	55	Stati Uniti	4	—	—	—	
Pakistan	—	—	—	—	28						
India	—	—	—	—	774	724, 725 Fibre artificiali e cascami di fibre artificiali	4 095	3 604	3 148	4 760	
Irak	—	—	—	—	5	Belgio-Lussemburgo	30	—	—	—	
Iran	697	—	—	1 437	407	Francia	11	—	—	—	
Palestina	—	—	91	249	—	Germania	429	—	—	—	
Libano	—	—	—	—	—	Paesi Bassi	—	—	5	—	
Siria	—	17	63	685	1 199	Svizzera	3 291	3 604	3 143	4 760	
Africa equat. or. britannica	—	—	—	36	—	Ungheria	210	—	—	10 644	
Egitto	—	181	31	192	119	Indie olandesi	121	—	—	—	
Libia	—	—	—	—	—	Stati Uniti	—	—	—	—	
Marocco	10	—	—	—	66	Australia	3	—	—	46	
Unione sud Africa	—	54	—	—	101	Provenienza non indicata	—	—	—	17	
Argentina	—	175	388	31	—						
Cile	—	—	—	2	—	724 bis-797 bis, 812 bis, 813 bis Manufatti di fibre artificiali	4 947	4 834	297	672	
Messico	—	—	—	2	—	Cecoslovacchia	67	—	—	—	
Perù	—	1	—	—	—	Danimarca	—	—	—	131	
Stati Uniti	1	250	783	51	9	Francia	28	—	—	—	
Uruguay	—	24	—	—	—	Germania	667	—	—	—	
Australia	—	—	—	—	—	Grecia	—	—	—	—	
Nuova Zelanda	—	—	44	13	34	Jugoslavia	16	—	—	1	
Provenienza non indicata	—	—	—	23	—	Paesi Bassi	28	—	—	—	
				18	—	Spagna	—	—	286	192	
715, 716 Bozzoli	795	2 969	—	84	194						
Francia	60	—	—	—	—						
Grecia	—	—	—	—	—						
Svizzera	—	—	—	84	—						

segue: TAV. III — COMMERCIO DI TRANSITO NEGLI ANNI 1939 E 1946 - 1949,
PER GRUPPI MERCEOLOGICI E PER PAESI

A — Transito d'entrata

(Quintali)

GRUPPI MERCEOLOGICI E PAESI DI PROVENIENZA	1939	1946	1947	1948	1949	GRUPPI MERCEOLOGICI E PAESI DI PROVENIENZA	1939	1946	1947	1948	1949												
Svezia	—	318	—	—	—	829-839 Leghe ferro-metalliche e metalli per leghe ferro-metalliche.	3 621	—	22 990	203 036	139 636												
Svizzera	2 628	4 415	11	436	1867							Albania	—	—	—	—	8 000						
Ungheria	1 476	—	—	—	—							Francia	361	—	—	—	—						
Cina	—	—	—	—	10							Paesi Bassi	—	—	—	280	—						
Giappone	20	—	—	—	6							Svizzera	3 216	—	—	—	—						
Pakistan	6	—	—	—	1							Turchia	—	—	22 990	198 960	120 430						
India	—	—	—	—	13							Africa merid. portoghese	—	—	—	3 100	—						
Africa merid. portoghese	—	—	—	—	8							Egitto	44	—	—	—	696						
Egitto	1	—	—	—	—							Stati Uniti	—	—	—	—	11 206						
Marocco	2	—	—	—	—							841-843 Acciai in lingotti, in blooms e in bidoni.	108	966	768	—	3 669						
Tunisia	—	—	—	—	7													Austria	—	—	—	—	3 372
Unione sud Africa	—	—	—	—	11													Germania	108	—	—	—	—
Argentina	—	1	—	13	—													Jugoslavia	—	—	—	—	137
Canada	—	—	—	—	25													Stati Uniti	—	—	768	—	160
Perù	—	—	—	—	11													Canada	—	966	—	—	—
Stati Uniti	8	100	—	9	355	844-1110 Ferri, acciai e ghisa, semilavorati e lavorati	409 835	24 896	135 644	225 644	53 184												
Australia	—	—	—	—	6													Albania	7 370	—	—	414	—
814-816 Minerali di ferro, di manganese e di ferro-manganese	395 637	471 731	40 133	385 227	527 129													Austria	—	—	1	378	2 297
Francia	98	—	—	213	—													Belgio-Lussemburgo	6 751	—	—	—	3 082
Grecia	18 310	—	—	—	17 000													Cecoslovacchia	48 739	3 463	6 276	—	4
Spagna	104 838	10 997	25 580	—	112													Francia	2 816	—	—	12	921
Turchia	—	—	14 553	128 700	25 000													Germania	153 403	—	—	—	176
Cina	3 048	—	—	—	—													Grecia	29	820	—	—	—
Cipro	215 965	460 683	—	—	52 000													Jugoslavia	6 958	—	—	—	3
Marocco	53 378	—	—	254 960	432 968							Malta	—	—	—	56	21						
Brasile	—	—	—	—	49							Norvegia	—	—	—	—	19						
Stati Uniti	—	51	—	1 354	—							Paesi Bassi	13	—	—	—	5						
817-824 Altri minerali metallici, cenere e scorie	289 226	940	204	6 260	12 416							Portogallo	411	—	—	—	1						
Austria	—	—	—	4 430	720							Regno Unito	227	2 600	1	—	305						
Belgio-Lussemburgo	40	—	—	—	—							Romania	8	—	—	—	—						
Francia	24 610	—	—	1 820	—	Spagna	116	1 269	2 369	—	102												
Grecia	54 938	—	—	—	—	Svezia	2	700	—	—	14												
Jugoslavia	1 900	—	—	—	—	Svizzera	7 361	3 088	10 112	99 391	6 724												
Regno Unito	13	—	—	—	—	Ungheria	167 913	—	—	4	—												
Spagna	358	—	—	—	—	Hong-Kong	—	—	—	2 019	9 252												
Svezia	—	278	—	—	—	Iran	—	—	—	—	32												
Turchia	109 964	400	—	—	11 691	Palestina	—	—	—	—	—												
Ungheria	87	—	—	—	—	Pakistan	208	—	—	—	—												
Cina	319	—	—	—	—	India	—	—	—	—	—												
Cipro	81 490	—	—	—	—	Congo belga	326	—	—	—	—												
Malesia britannica	25	—	—	—	—	Egitto	30	610	700	—	353												
Africa equat. occ. portoghese	11 616	—	—	—	—	Marocco	—	—	—	—	—												
Egitto	—	—	—	10	—	Tunisia	144	—	—	—	—												
Eritrea	25	—	—	—	—	Argentina	—	—	—	—	2												
Unione sud Africa	3 731	—	—	—	5	Canada	—	8	—	—	—												
Argentina	—	—	204	—	—	Stati Uniti	7 002	12 338	99 650	69 288	24 708												
Canada	—	262	—	—	—	Venezuela	—	—	—	40	—												
Stati Uniti	110	—	—	—	—	Punto franco Venezia	—	—	—	—	99												
825, 826 Rottami di ferro, di acciaio e di ghisa	1023649	—	—	—	—	Zara	1	—	—	—	—												
Belgio-Lussemburgo	39 314	—	—	—	—	Provenienza non indicata	7	—	14 512	46 761	14 367												
Francia	115 038	—	—	—	—	1111 Rame e sue leghe, in pani e in rottami	25 012	41 898	31 943	16 697	8 599												
Germania	21	—	—	—	—							Cecoslovacchia	110	—	—	—	—						
Portogallo	24 274	—	—	—	—							Francia	16	—	—	—	—						
Algeria	42 164	—	—	—	—							Germania	100	—	—	—	—						
Egitto	28 795	—	—	—	—							Grecia	150	—	—	—	—						
Tunisia	200 869	—	—	—	—							Portogallo	—	3 039	—	—	—						
Stati Uniti	573 174	—	—	—	—							Spagna	—	10	—	—	—						
827, 828 Ghisa da fusione e da affinazione	22 147	—	—	—	—							Svizzera	127	—	—	—	—						
Norvegia	4 260	—	—	—	—							Cina	308	—	—	—	580						
Regno Unito	1 960	—	—	—	—							Filippine	—	—	—	—	—						
Svezia	15 927	—	—	—	—							Africa merid. portoghese	—	202	28 719	—	—						
												Egitto	410	—	—	—	497						
												Libia	—	—	3 224	13 260	—						
												Unione sud Africa	—	1 724	—	—	—						
												Argentina	56	—	—	—	—						

segue: TAV. III — COMMERCIO DI TRANSITO NEGLI ANNI 1939 E 1946 - 1949,
PER GRUPPI MERCEOLOGICI E PER PAESI

A — Transito d'entrata

(Quintali)

GRUPPI MERCEOLOGICI E PAESI DI PROVENIENZA						GRUPPI MERCEOLOGICI E' PAESI DI PROVENIENZA					
1939	1946	1947	1948	1949		1939	1946	1947	1948	1949	
Canada	305	3 721	—	—	—	Paesi Bassi	7	—	—	—	35
Stati Uniti	23 430	202	—	2 360	8 599	Portogallo	91	48	16	16	—
Australia	—	33 000	—	—	—	Regno Unito	683	19 374	10 523	42	11 178
1112-1148 Rame e sue leghe, semilavorati e lavorati.	11 945	14 563	2 377	6 411	8 535	Romania	1	—	—	—	2
Austria	—	3	—	—	6	Spagna	27	53	453	23	—
Belgio-Lussemburgo	87	—	—	—	—	Svezia	29	21	8	35	288
Cecoslovacchia	696	—	—	—	—	Svizzera	81 284	59 055	89 298	90 032	83 461
Francia	8	—	—	—	—	Turchia	403	—	—	—	27
Germania	4 641	—	—	—	—	Ungheria	7 840	—	—	—	84
Grecia	9	—	—	—	—	Aden	4	—	—	—	—
Paesi Bassi	30	—	—	—	—	Cina	—	—	—	—	7
Portogallo	—	—	4	—	—	Filippine	—	—	—	104	—
Regno Unito	1	—	—	20	139	Pakistan	—	—	—	—	29
Spagna	—	—	24	—	—	India	10	—	—	—	109
Svizzera	1 601	50	2 299	690	595	Indie olandesi	444	—	—	—	—
Ungheria	1 093	—	—	—	—	Palestina	9	—	40	—	3
Giappone	3	—	—	—	—	Libano	—	—	—	—	9
Libano	—	—	—	—	—	Siria	—	—	—	—	36
Siria	—	—	—	597	320	Algeria	—	—	—	—	2
Canada	1 831	14 510	—	—	—	Egitto	41	6	92	422	78
Cile	—	—	—	1 893	—	Eritrea	34	—	—	—	—
Stati Uniti	1 945	—	50	3 211	7 266	Etiopia	59	—	—	—	—
Provenienza non indicata	—	—	—	—	209	Libia	252	—	—	—	43
1149-1203 A tri metalli comuni e loro leghe, lavorati o non	43 798	29 617	61 485	97 432	34 447	Somalia italiana	161	—	—	—	—
Austria	—	—	—	600	5 026	Unione sud Africa	259	—	—	—	1
Belgio-Lussemburgo	15	—	—	452	—	Argentina	—	—	—	—	219
Cecoslovacchia	17	—	—	—	315	Brasile	—	37	—	—	5
Francia	310	—	—	—	1	Canada	—	—	—	—	170
Germania	3 123	—	—	—	—	Stati Uniti	3 692	67 055	54 512	11 568	36 734
Grecia	1	—	—	35	—	Australia	—	1 840	32 400	186	—
Jugoslavia	2 597	8 001	—	12 085	183	Punto franco Trieste	193	—	—	—	—
Malta	48	—	—	—	—	Città del Vaticano	13	—	—	—	1
Norvegia	—	—	4 820	—	—	Provenienza non indicata	—	—	405	5 654	2 634
Portogallo	—	—	—	10	—	1339-1352 Utensili e strumenti per arti e mestieri e per l'agricoltura	3 565	5 931	1 915	2 287	15 325
Regno Unito	30	—	10 400	449	—	Albania	3	—	—	—	—
Romania	97	—	—	—	—	Austria	—	—	—	1	28
Spagna	1 235	—	11 395	33 122	827	Bulgaria	21	—	—	—	—
Svizzera	28 019	2 578	13 997	34 746	27 082	Cecoslovacchia	338	—	18	—	9
Ungheria	46	—	—	—	—	Finlandia	19	—	—	—	—
Cina	332	—	—	—	—	Francia	93	—	—	—	3
Giappone	838	—	—	—	—	Germania	2 032	—	—	—	—
Hong-Kong	507	—	—	—	—	Grecia	—	280	—	—	—
Pakistan	—	—	—	—	—	Jugoslavia	333	—	—	—	—
India	160	—	12 767	355	1	Portogallo	—	—	—	1	—
Indie olandesi	—	—	—	244	—	Regno Unito	—	30	—	—	—
Malesia britannica	505	—	—	253	2	Spagna	—	—	—	1	1 066
Egitto	60	—	—	—	—	Svizzera	333	763	360	—	169
Libia	—	—	3 185	135	—	Turchia	—	—	—	—	711
Tunisia	5 527	—	—	—	—	Ungheria	190	—	—	—	2
Argentina	—	—	—	—	—	Cina	—	—	—	—	2
Canada	—	18 620	—	—	100	Egitto	—	—	—	—	—
Cile	—	—	—	2 400	51	Libia	21	—	11	—	—
Stati Uniti	331	418	4 850	12 481	363	Argentina	—	—	—	—	—
Punto franco Trieste	—	—	—	1	—	Stati Uniti	182	4 858	1 525	369	14 018
Punto franco Venezia	—	—	—	—	23	Provenienza non indicata	—	—	—	545	550
Città del Vaticano	—	—	—	52	—	1386 Apparecchi telegrafici e telefonici, compresi i commutatori per centrali telefoniche	579	43	446	280	211
Provenienza non indicata	—	—	71	12	473	Belgio-Lussemburgo	—	—	—	—	—
1221-1338 Macchine, apparecchi e loro parti	330 440	147 489	189 318	109 092	137 393	Francia	2	—	—	—	—
Austria	—	—	1 042	68	1 138	Germania	362	—	—	—	—
Belgio-Lussemburgo	217	—	—	64	23	Spagna	—	—	—	—	—
Cecoslovacchia	144 304	—	64	468	6	Svizzera	70	43	435	255	211
Danimarca	7	—	57	1	49	Ungheria	138	—	—	—	—
Francia	4 168	—	355	135	293	Pakistan	—	—	—	—	—
Germania	83 410	—	—	3	606	India	—	—	—	9	—
Grecia	2 408	—	—	2	3	Egitto	—	—	—	—	—
Jugoslavia	296	—	—	3	3	Stati Uniti	7	—	—	—	—
Malta	10	—	1	—	—						
Norvegia	84	—	—	3	238						

segue: TAV. III — COMMERCIO DI TRANSITO NEGLI ANNI 1939 E 1946-1949,
PER GRUPPI MERCEOLOGICI E PER PAESI

A — Transito d'entrata

(Quintali)

GRUPPI MERCEOLOGICI E PAESI DI PROVENIENZA	1939	1946	1947	1948	1949	GRUPPI MERCEOLOGICI E PAESI DI PROVENIENZA	1939	1946	1947	1948	1949
1386 bis, 1386 ter Apparecchi per radiotelegrafia, radiotele- fonia, televisione, cinema sonori, radio ed elettro- fonografi, apparecchi non nominati a valvole ter- mioniche e loro parti	4 113	206	670	573	624	Pakistan	—	—	—	—	—
Albania	1	—	—	—	—	India	—	—	—	—	14
Belgio-Lussemburgo	—	—	—	—	—	Libano	—	—	—	13	—
Bulgaria	52	—	—	—	—	Siria	—	—	—	2	—
Cecoslovacchia	20	—	—	—	—	Africa merid. portoghese	—	—	—	—	2
Francia	6	—	—	—	128	Egitto	67	—	60	2 885	42
Germania	2 886	—	—	—	—	Eritrea	35	—	—	—	—
Isole dell'Egeo (Dodecaneso).	78	—	—	—	—	Libia	—	—	9	—	—
Paesi Bassi	2	—	—	—	—	Canada	—	—	—	—	78
Norvegia	—	—	—	—	1	Colonie brit. insul. Am. centr.	—	—	—	—	200
Spagna	—	1	16	—	4	Stati Uniti	1 391	45 640	4 220	4 854	5 140
Svizzera	82	205	579	112	185	Australia	—	—	2 230	—	—
Turchia	1	—	—	—	8	Città del Vaticano	—	—	—	—	1 121
Ungheria	937	—	—	—	—	Provenienza non indicata	—	—	24 764	8 995	4 881
U.R.S.S.	—	—	—	—	1	1442-1445 Velocipedi, motocicli e loro parti	1 516	332	1 425	747	381
Pakistan	—	—	—	—	—	Albania	—	7	—	—	—
India	—	—	—	—	1	Belgio-Lussemburgo	—	—	—	—	65
Argentina	—	—	—	15	2	Cecoslovacchia	68	—	—	—	—
Stati Uniti	48	—	75	120	23	Francia	15	—	—	—	—
Provenienza non indicata	—	—	—	324	273	Germania	1 326	—	—	—	—
1353-1385, 1387-1389 Altri stru- menti scientifici	1 274	1 123	1 063	2 084	2 607	Regno Unito	24	—	—	—	14
Albania	6	—	—	—	—	Spagna	—	236	7	—	—
Austria	—	—	—	—	1	Svizzera	56	96	1 415	460	288
Cecoslovacchia	59	—	—	—	—	Turchia	6	—	—	—	—
Francia	6	—	—	9	—	Ungheria	13	—	—	—	—
Germania	930	—	—	—	—	Pakistan	—	—	—	—	—
Grecia	—	—	—	—	1	India	—	—	—	—	14
Paesi Bassi	3	—	—	—	—	Egitto	1	—	—	—	—
Regno Unito	—	—	—	—	29	Argentina	—	—	—	—	1
Spagna	—	—	—	—	5	Stati Uniti	—	—	—	—	—
Svezia	6	—	—	—	1	Punto franco Trieste	—	—	—	3	—
Svizzera	217	1 123	996	1 639	2 420	Città del Vaticano	—	—	—	286	—
Ungheria	33	—	—	—	—	1446-1460 Locomotive, tender e veicoli per ferrovie e per tranvie	10 347	1 324	20 826	1 553	483
Cina	—	—	—	—	4	Cecoslovacchia	1 142	—	—	—	—
Giappone	—	—	—	—	3	Germania	5 771	—	—	—	—
Pakistan	—	—	—	—	—	Regno Unito	—	—	19 900	—	—
India	—	—	—	—	1	Svizzera	1 089	1 314	926	1 460	483
Indie olandesi	1	—	—	—	—	Ungheria	2 345	—	—	—	—
Palestina	—	—	4	—	—	Stati Uniti	—	10	—	—	—
Egitto	—	—	—	—	19	Provenienza non indicata	—	—	—	—	93
Unione sud Africa	—	—	—	—	8	1478-1483 Marmo e alabastro, groggi e lavorati	879	—	—	3	5
Argentina	—	—	—	17	2	Francia	—	—	—	—	2
Stati Uniti	13	—	3	345	8	Germania	—	1	—	—	—
Provenienza non indicata	—	—	43	61	133	Jugoslavia	728	—	—	—	—
1431-1441 Autoveicoli con o senza carrozzeria, da qualun- que motore azionati e loro parti	30 647	63 774	32 979	18 708	13 623	Romania	150	—	—	—	—
Austria	—	—	—	—	1 150	Svizzera	—	—	—	3	—
Belgio-Lussemburgo	58	—	—	—	1	Argentina	—	—	—	—	3
Bulgaria	1	—	—	—	—	1484-1487 Pietre per costruzioni	150	34	191	1 330	107
Cecoslovacchia	15 246	—	—	—	—	Francia	150	—	—	—	—
Francia	219	10	18	—	291	Jugoslavia	—	—	—	—	400
Germania	9 767	—	—	—	25	Svizzera	—	—	—	191	930
Gibilterra	—	—	—	—	—	Uruguay	—	34	—	—	—
Grecia	—	—	—	26	—	1503 Pietre da calce e da cemento	115	—	—	—	2
Jugoslavia	570	—	—	—	—	Francia	100	—	—	—	—
Polonia	15	—	—	—	—	Germania	15	—	—	—	—
Portogallo	—	—	—	—	—	Stati Uniti	—	—	—	—	2
Regno Unito	180	16 313	12	—	78	1507 Argille, terre refrattarie e terre da fonderia	17 701	—	706	28	29 511
Romania	50	—	—	—	—	Belgio-Lussemburgo	—	23	—	—	—
Spagna	—	—	39	—	—	Cecoslovacchia	12 720	—	—	—	—
Svezia	—	—	1	—	—	Francia	135	—	—	—	—
Svizzera	2 778	1 811	488	491	782						
Ungheria	270	—	—	—	—						
Cina	—	—	—	—	19						
Filippine	—	—	1 100	1 090	—						

segue: TAV. III — COMMERCIO DI TRANSITO NEGLI ANNI 1939 E 1946-1949,
PER GRUPPI MERCEOLOGICI E PER PAESI

A — Transito d'entrata

(Quintali)

GRUPPI MERCEOLOGICI E PAESI DI PROVENIENZA					GRUPPI MERCEOLOGICI E PAESI DI PROVENIENZA				
1939	1946	1947	1948	1949	1939	1946	1947	1948	1949
Germania	2 753	—	—	—	Grecia	45	—	—	—
Spagna	—	—	—	51	Jugoslavia	3 100	—	—	—
Svizzera	150	—	706	28	Spagna	26	—	—	—
Ungheria	1 910	—	—	—	Svizzera	913	—	4 637	3 035
Stati Uniti	10	—	—	29 460	Turchia	—	—	—	852
1513 Zolfo	9 579	203 118	3 480	605	Ungheria	450	—	—	95
Francia	432	—	—	—	Stati Uniti	550	—	—	—
Germania	5	—	—	—	1530-1535 Calce, cementi e gesso	2 946	13 657	18 009	61
Jugoslavia	9 042	—	—	—	Belgio-Lussemburgo	—	—	—	3
Regno Unito	—	2 899	—	—	Cecoslovacchia	500	—	—	—
Indie olandesi	100	—	—	—	Germania	2 160	—	—	—
Stati Uniti	—	200 219	3 480	605	Svizzera	284	37	9	58
1514 Bitumi solidi	11 026	100	4 342	3 594	Egitto	2	—	—	—
Albania	300	—	—	—	Stati Uniti	—	13 620	18 000	550
Germania	4 520	—	—	7 980	1541-1558 Terre cotte, grès, maio-	38 311	301	654	223
Regno Unito	—	—	—	500	liche, terraglie e porcel-	—	—	—	1 041
Svizzera	—	—	113	857	Austria	—	—	—	5
Messico	4 906	—	—	—	Belgio-Lussemburgo	171	—	—	—
Stati Uniti	1 300	100	4 229	2 737	Bulgaria	3	—	—	—
1515, 1515 bis Carbone fossile e	947 184	3575004	4419221	8886189	Cecoslovacchia	15 545	—	—	—
altri combustibili fossili	915 386	—	—	915 386	Francia	8	—	—	1
Austria	—	—	—	1 138	Germania	14 335	—	—	—
Cecoslovacchia	—	—	750	—	Grecia	2	—	—	—
Germania	348 074	1 802	—	514 470	Paesi Bassi	139	—	—	—
Jugoslavia	—	—	25 179	2 000	Regno Unito	—	—	—	—
Paesi Bassi	10 920	—	—	83	Romania	9	—	—	—
Polonia	—	—	—	500	Spagna	—	—	480	—
Regno Unito	397 847	75 674	19 900	6 452	Svizzera	173	211	171	94
Spagna	—	—	85 619	—	Ungheria	7 839	—	—	41
Svizzera	652	—	—	—	Cina	4	—	1	55
Turchia	—	1224233	93 608	—	Giappone	31	—	—	630
U.R.S.S.	4 378	—	—	22	Hong-Kong	31	—	—	299
Unione sud Africa	—	158 063	—	2 994	Pakistan	—	—	—	—
Canada	—	—	42 140	—	India	—	—	—	3
Stati Uniti	185 313	2115232	4152025	8363629	Palestina	19	—	—	—
Provenienza non indicata	—	—	—	2 250	Stati Uniti	2	90	2	7
1516 Fosfati minerali	805 175	743 002	540 407	100 393	Punto franco Trieste	—	—	—	1
Paesi Bassi	—	—	282 160	4 500	1559-1598 Vetri, cristalli e loro	29 279	3 848	4 908	841
Svizzera	—	—	232	—	lavori	—	—	—	708
Algeria	84 577	—	—	—	Belgio-Lussemburgo	10	—	—	—
Marocco	100 889	—	—	—	Cecoslovacchia	12 135	—	7	42
Tunisia	230 257	743 002	258 015	4 500	Francia	27	—	—	290
Stati Uniti	389 452	—	—	100 393	Germania	13 569	—	—	1
1488-1502, 1504-1506, 1508-1512,	240 728	232	3 983	8 656	Grecia	29	—	—	2
1517 Altre pietre, terre e	—	—	—	—	Jugoslavia	889	—	—	—
minerali non metallici	—	—	—	—	Romania	19	—	—	—
Cecoslovacchia	12 616	—	—	—	Spagna	1	2 608	4 228	307
Francia	14 751	—	—	—	Svizzera	485	30	673	296
Germania	155 763	—	—	—	Ungheria	2 078	—	—	122
Grecia	—	—	715	—	Giappone	—	—	—	186
Jugoslavia	823	—	—	162	Palestina	8	—	—	164
Regno Unito	679	—	—	32	Egitto	10	—	—	1
Spagna	12	—	—	—	Eritrea	19	—	—	—
Svizzera	899	232	2 990	7 691	Marocco	—	—	—	2
Turchia	1 034	—	—	—	Stati Uniti	—	1 210	—	29
Ungheria	51 635	—	—	—	Provenienza non indicata	—	—	—	106
Cipro	700	—	—	—	1599-1610 Amianto, grafite e loro	6 121	1 188	5 964	679
Libano	—	—	—	—	lavori	—	—	—	827
Siria	26	—	—	—	Cecoslovacchia	191	—	—	—
Egitto	—	—	5	—	Francia	5	—	—	74
Brasile	—	—	—	12	Germania	145	—	—	—
Stati Uniti	1 790	—	272	771	Polonia	100	—	—	—
1518-1529 bis Laterizi e materiale	6 056	—	4 665	3 420	Regno Unito	1	—	—	—
refrattario	—	—	—	1 802	Svizzera	48	—	59	51
Cecoslovacchia	195	—	—	—	Cipro	100	—	—	224
Francia	763	—	—	385	Giappone	940	—	—	—
Germania	14	—	—	855	Palestina	—	—	352	—
					Africa equat. occ. portoghese	530	—	—	—
					Africa merid. portoghese	—	1 185	—	90
					Egitto	—	—	—	301
					Unione sud Africa	371	—	—	237
					Stati Uniti	3 690	3	5 553	529

segue: Tav. III — COMMERCIO DI TRANSITO NEGLI ANNI 1939 E 1946 - 1949,
PER GRUPPI MERCEOLOGICI E PER PAESI

A — Transito d'entrata

(Quintali)

GRUPPI MERCEOLOGICI E PAESI DI PROVENIENZA	1939	1946	1947	1948	1949	GRUPPI MERCEOLOGICI E PAESI DI PROVENIENZA	1939	1946	1947	1948	1949
1616, 1617, 1622, 1623, 1626 Legno comune e fino, rosso e segato e legno a compensazione	317 398	52 917	122 201	163 317	222 917	1672-1678 Sughero e suoi lavori	12 698	5 220	35 716	45 456	30 044
Albania	16	—	—	—	—	Francia	471	—	—	—	3 974
Austria	—	5 657	5 234	6 316	5 001	Norvegia	—	—	—	378	576
Bulgaria	7	—	—	—	—	Portogallo	11 991	185	4 679	11 121	6 411
Cecoslovacchia	24 039	—	20 628	—	—	Romania	155	—	—	—	—
Danimarca	2 110	—	—	—	—	Spagna	—	5 035	30 212	32 380	18 620
Finlandia	—	—	—	—	2 070	Svizzera	20	—	—	—	95
Francia	30	—	—	—	—	Cina	36	—	—	—	—
Germania	6 909	—	—	—	—	Indie olandesi	25	—	—	—	—
Grecia	234	—	—	—	—	Algeria	—	—	825	—	—
Jugoslavia	268 592	823	278	1 251	1 026	Marocco	—	—	—	—	185
Polonia	181	—	—	—	—	Argentina	—	—	—	1 577	—
Regno Unito	—	—	479	—	—	Stati Uniti	—	—	—	—	—
Romania	1 889	—	—	—	—	1681-1683 Canne, giunchi e vimini	1 723	373	1 430	1 152	779
Spagna	—	304	75	88	—	Germania	15	—	—	—	—
Svezia	—	3 062	—	4 160	—	Jugoslavia	252	—	—	—	—
Svizzera	81	178	41	—	135	Portogallo	—	—	100	—	—
Turchia	95	—	—	—	192	Spagna	15	34	20	62	—
Ungheria	476	—	—	—	—	Svizzera	—	—	—	23	—
Ceylon	25	—	—	—	—	Cina	121	—	153	289	524
Pakistan	—	—	—	—	—	Filippine	100	—	—	—	—
India	500	—	—	—	—	Giappone	163	—	865	—	68
Indie olandesi	417	—	—	—	—	Hong-Kong	796	—	—	229	108
Indocina francese	—	—	—	—	1	Pakistan	—	—	—	—	—
Thailandia (Siam)	202	—	—	—	14	India	—	239	50	129	—
Africa equat. occ. britannica	2	—	—	—	1 100	Indie olandesi	221	—	—	—	—
Africa equat. or. britannica	—	—	—	469	—	Malesia britannica	40	—	342	300	67
Africa equat. occ. francese	2 607	5 391	26 159	46 982	—	Australia	—	—	—	—	12
Congo belga	594	—	—	30 770	—	Provenienza non indicata	—	—	—	120	—
Unione sud Africa	116	—	340	29 694	—	1696, 1699 Steli di saggina e radiche per spazzole	5 551	7	12	954	1 000
Brasile	—	32 000	58 160	—	244	Cecoslovacchia	100	—	—	—	—
Canada	—	2 472	—	697	1 095	Jugoslavia	300	—	—	—	—
Stati Uniti	8 276	3 030	10 807	42 890	211 969	Spagna	—	—	12	—	—
Provenienza non indicata	—	—	—	—	70	Svizzera	—	7	—	325	—
1628, 1629 Legna da fuoco e carbone di legna	780	77 024	200	6 879	314	Ungheria	5 138	—	—	629	1 000
Francia	779	—	—	—	—	Argentina	13	—	—	—	—
Jugoslavia	—	—	200	6 879	314	1711-1713 Ossa, corna e altre materie affini, greggie	9 893	217	—	1 015	10 663
Svizzera	—	77 024	—	—	—	Bulgaria	3	—	—	—	—
Giappone	1	—	—	—	—	Francia	2	—	—	—	—
1633-1671 Mobili, utensili e altri lavori di legno	8 103	541	671	1 103	1 369	Germania	111	—	—	—	—
Albania	269	—	—	—	—	Grecia	2	—	—	—	—
Bulgaria	470	—	—	—	—	Jugoslavia	1 552	—	—	—	—
Cecoslovacchia	313	—	—	—	—	Malta	—	217	—	—	—
Francia	342	—	30	30	—	Turchia	—	—	—	524	7 612
Germania	1 352	—	—	—	—	Giappone	1	—	—	—	—
Grecia	12	—	—	—	—	Pakistan	2 393	—	—	—	—
Isole dell'Esgeo (Dodecaneso)	5	—	—	—	—	India	—	—	—	—	—
Jugoslavia	3 308	—	—	—	—	Libano	750	—	—	—	—
Polonia	145	—	—	—	—	Siria	—	—	—	—	—
Portogallo	—	—	—	100	—	Egitto	4 712	—	—	—	—
Regno Unito	2	—	—	10	—	Eritrea	108	—	—	—	—
Romania	322	—	—	—	—	Marocco	—	—	—	491	3 051
Spagna	3	136	13	—	—	Tunisia	9	—	—	—	—
Svezia	—	82	—	—	—	Brasile	250	—	—	—	—
Svizzera	179	283	469	162	486	1715 Corozó e semi di palma dum	4 425	—	—	200	5 806
Turchia	25	—	—	—	—	Francia	149	—	—	—	—
Ungheria	132	—	—	—	—	Regno Unito	150	—	—	—	—
Cina	—	—	—	—	—	Giappone	150	—	—	—	—
Giappone	11	—	—	—	—	Pakistan	198	—	—	—	—
Palestina	—	—	—	—	—	India	—	—	—	—	—
Egitto	183	10	42	—	8	Congo belga	1 725	—	—	—	—
Libia	20	—	—	—	—	Eritrea	100	—	—	200	2 531
Argentina	5	—	30	—	—	Marocco	—	—	—	—	208
Stati Uniti	997	30	—	—	—	Unione sud Africa	811	—	—	—	—
Punto franco Trieste	—	—	—	—	874	Altri paesi equat. or. d'Africa	—	—	—	—	2 967
Città del Vaticano	8	—	—	5	—	Colombia	962	—	—	—	—
Provenienza non indicata	—	—	87	796	—	Stati Uniti	180	—	—	—	100

segue: TAV. III — COMMERCIO DI TRANSITO NEGLI ANNI 1939 E 1946-1949,
PER GRUPPI MERCEOLOGICI E PER PAESI

A — Transito d'entrata

(Quintali)

GRUPPI MERCEOLOGICI E PAESI DI PROVENIENZA	1939	1946	1947	1948	1949	GRUPPI MERCEOLOGICI E PAESI DI PROVENIENZA	1939	1946	1947	1948	1949
Albania	78	—	—	—	—	Congo belga	2	—	—	—	—
Austria	—	—	—	4 680	—	Egitto	679	1 981	—	—	1 052
Belgio-Lussemburgo	127	—	—	—	—	Eritrea	105	—	504	—	—
Danimarca	196	—	—	—	—	Unione sud Africa	160	—	—	1 184	256
Francia	4 227	991	279	—	—	Altri paesi equat. or. d'Africa	15 443	792	550	—	373
Germania	18 695	—	—	—	1	Brasile	—	—	—	—	103
Grecia	293	700	—	—	—	Canada	—	—	—	—	23
Malta	—	—	—	—	—	Colombia	—	—	—	—	1
Paesi Bassi	37	—	—	—	—	Stati Uniti	505	22 008	1 533	1 931	3 593
Regno Unito	409	230	1 286	6	294	Nuova Zelanda	—	—	—	—	154
Romania	961 604	—	—	—	—	1754-1765 Oli essenziali, essenze e profumerie	3 294	179	3 454	416	1 104
Svezia	—	—	—	2	—	Belgio-Lussemburgo	3	—	—	—	—
Svizzera	18	3	10	451	802	Bulgaria	97	—	—	—	—
Turchia	2 036	—	—	—	—	Francia	122	—	—	20	108
U.R.S.S.	84 007	—	—	—	—	Germania	56	—	—	—	—
Hegiaz e Neged	—	—	—	163 390	2 928	Grecia	4	—	—	1	—
Indie olandesi	116 411	134 148	594 352	477 916	820 074	Jugoslavia	63	—	—	—	—
Iran	810 771	670 844	2482715	2335493	2323666	Portogallo	—	—	8	—	—
Libano	—	—	—	—	—	Regno Unito	2	—	—	—	—
Siria	—	—	—	—	492	Spagna	350	94	247	97	12
Argentina	121	—	—	—	—	Svezia	—	—	—	—	6
Colombia	6 232	—	—	—	—	Svizzera	222	1	2 530	208	302
Curacao	1544557	518 804	822 663	1226307	1834868	Turchia	—	—	1	—	—
Stati Uniti	261 064	989 512	372 143	148 004	325 941	Ungheria	2	—	—	—	—
Uruguay	—	—	—	—	2 000	Ceylon	—	—	—	—	—
Venezuela	1 510	437 844	786 340	223 714	201 488	Cina	37	—	—	—	35
Altri pesi insul. Amer. centr.	274 872	—	—	—	—	Giappone	—	—	—	9	132
Altri paesi America del Sud	—	—	—	—	8 691	Hong-Kong	—	—	—	6	12
						Pakistan	—	—	—	—	35
1735, 1736 Oli greggi di ostrame	42 074	7 838	2 009	—	2 309	India	1 013	—	8	2	—
Portogallo	2	—	—	—	—	Indie olandesi	29	—	—	—	—
Regno Unito	—	7 600	1 800	—	—	Malesia britannica	83	—	—	—	—
Romania	22	—	—	—	—	Palestina	—	—	—	—	5
Curacao	41 934	—	—	—	—	Africa equat. occ. francese	7	—	—	—	—
Stati Uniti	116	238	209	—	2 309	Africa equat. or. britannica	—	—	1	13	—
						Africa merid. portoghese	—	—	—	—	—
1739 Paraffina solida	6 981	5 976	3 349	6 018	26 519	Egitto	—	8	—	—	—
Germania	203	—	—	—	—	Marocco	—	—	8	—	—
Grecia	—	—	304	—	—	Unione sud Africa	100	26	—	—	1
Isole dell'Egeo (Dodecaneso)	—	—	203	—	—	Argentina	451	2	515	6	—
Polonia	1 444	—	—	—	—	Brasile	457	48	114	25	11
Romania	—	—	1 079	2 164	—	Stati Uniti	183	—	22	13	440
Ungheria	—	—	—	—	304	Australia	—	—	—	16	—
Stati Uniti	5 334	5 976	1 763	3 798	26 215	Punto franco Trieste	13	—	—	—	—
Australia	—	—	—	56	—	1766-1770 Saponi	533	17 702	28 313	2 562	28 122
1744-1752 Gomme, resine, gommo-resine e balsami	36 127	27 982	4 855	20 485	21 917	Austria	—	—	—	—	3
Austria	—	—	—	—	2 569	Bulgaria	1	—	—	—	—
Belgio-Lussemburgo	204	—	—	—	—	Francia	60	—	—	—	150
Francia	140	718	—	116	—	Germania	129	—	—	—	—
Germania	2	—	—	—	—	Regno Unito	—	—	—	—	11
Grecia	2 348	—	—	4 221	8 610	Spagna	11	357	283	157	52
Jugoslavia	349	—	—	—	—	Svezia	—	—	—	—	23
Paesi Bassi	112	—	—	—	—	Svizzera	166	—	88	318	—
Portogallo	7 725	2 123	—	2 104	1 058	Ungheria	2	—	—	—	—
Regno Unito	347	—	143	—	—	Malesia britannica	—	—	—	—	113
Spagna	—	6	7	—	295	Palestina	—	—	—	—	533
Svizzera	—	256	76	14	44	Egitto	—	—	—	—	837
Turchia	15	98	136	123	164	Libia	44	—	—	—	—
U.R.S.S.	—	—	—	110	—	Argentina	14	—	—	—	—
Aden	795	—	10	—	—	Stati Uniti	106	17 345	27 668	1 137	27 344
Cina	—	—	—	1 024	—	Australia	—	—	—	—	3
Cipro	102	—	—	—	—	Punto franco Trieste	—	—	258	—	—
Filippine	—	—	162	244	42	Provenienza non indicata	—	—	—	—	3
Pakistan	—	—	—	—	68	1782-1904, 1917-1996 Prodotti chimici	167 817	75 579	100 169	96 024	40 433
India	4 694	—	1 072	8 772	—	Austria	—	—	—	1 199	—
Indie olandesi	1 950	—	—	47	1 068	Belgio-Lussemburgo	572	—	—	176	339
Indocina francese	—	—	408	—	—	Cecoslovacchia	5 891	—	—	—	—
Iran	334	—	—	—	—	Francia	878	—	—	504	2 570
Malesia britannica	116	—	254	470	2 441	Germania	41 055	—	—	—	—
						Grecia	379	—	—	—	—

segue : TAV. III — COMMERCIO DI TRANSITO NEGLI ANNI 1939 E 1946 - 1949,
PER GRUPPI MERCEOLOGICI E PER PAESI

A — Transito d'entrata

(Quintali)

GRUPPI MERCEOLOGICI					GRUPPI MERCEOLOGICI						
E	1939	1946	1947	1948	1949	E	1939	1946	1947	1948	1949
PAESI DI PROVENIENZA						PAESI DI PROVENIENZA					
Jugoslavia	51 128	102	29 833	15 291	3 258	Filippine	—	—	—	510	16
Norvegia	—	—	—	—	10	Giappone	267	—	—	14	242
Paesi Bassi	32	—	—	—	—	Hong-Kong	466	—	—	—	13
Portogallo	—	129	—	—	—	Pakistan	—	—	—	—	—
Regno Unito	2	—	4 157	159	187	India	595	—	6 245	4	240
Romania	56	—	—	—	30	Indie olandesi	—	—	—	57	—
Spagna	9 907	2 984	1 376	1 924	1 534	Irak	—	—	—	—	10
Svezia	—	—	114	—	—	Iran	370	—	—	—	—
Svizzera	30 762	12 331	25 083	19 239	10 173	Malesia britannica	—	—	—	11	—
Ungheria	19 075	—	—	—	—	Palestina	—	—	—	1 545	—
Turchia	36	—	2 701	—	—	Libano	—	—	—	—	—
Birmania	—	—	—	50	—	Siria	—	—	31	—	—
Cina	118	—	—	244	—	Africa equat. or. britannica	—	—	—	—	98
Giappone	36	—	—	—	76	Egitto	134	291	—	4	—
Pakistan	—	—	—	—	—	Marocco	22	—	—	161	56
India	297	—	—	—	66	Unione sud Africa	7	—	—	—	61
Indie olandesi	84	—	—	—	—	Altri paesi equat. or. d'Africa	305	—	—	—	—
Palestina	—	—	—	6 890	—	Argentina	789	176	112	4	2
Libano	—	—	—	—	—	Brasile	—	—	13	—	—
Siria	—	22	—	—	—	Canada	10	—	—	189	—
Africa equat. or. britannica	509	—	—	—	—	Colombia	39	—	—	—	—
Algeria	—	—	—	200	—	Messico	—	—	—	9	—
Egitto	10	—	28	8 325	—	Stati Uniti	189	9 517	232	8 876	251
Libia	31	—	—	—	—	Australia	3	—	—	—	—
Tunisia	—	—	—	4	—	Punto franco Trieste	—	—	10	5	—
Unione sud Africa	646	1 892	—	70	—	Provenienza non indicata	—	—	—	143	—
Argentina	90	371	38	71	7						
Brasile	—	—	4	—	16						
Canada	—	53 778	—	10 631	4 725	2025-2039 Generi per tinta e per concia	96 274	6 625	32 836	29 773	41 321
Curacao	—	—	—	—	11	Austria	—	—	—	—	2
Stati Uniti	6 122	3 970	36 949	30 141	17 418	Bulgaria	63	—	—	—	—
Australia	101	—	—	690	6	Francia	19	—	—	—	—
Provenienza non indicata	—	—	—	98	7	Grecia	2 258	—	—	—	—
						Jugoslavia	2 060	—	—	—	—
1907-1915 Concimi chimici	102 848	33 986	163 495	50 733	92 826	Regno Unito	730	—	2	964	—
Bulgaria	2 032	—	—	—	—	Spagna	48	370	2 427	—	110
Germania	38 847	—	—	—	—	Svizzera	1 072	370	218	239	3 106
Jugoslavia	1 750	—	—	13 760	—	Turchia	13 874	—	10 797	26 459	435
Norvegia	100	—	142 950	—	—	Cipro	140	—	—	—	—
Regno Unito	—	140	—	2	—	Hong-Kong	—	—	—	—	9
Spagna	—	—	4 117	—	—	Pakistan	—	—	—	—	—
Svezia	10	—	—	—	—	India	2 200	—	249	—	—
Svizzera	57 582	—	10 861	35 533	4 478	Indie olandesi	342	—	—	—	—
Pakistan	—	—	—	—	—	Iran	—	—	—	30	—
India	45	—	—	—	—	Malesia britannica	992	—	—	—	—
Egitto	45	31 060	—	1 438	—	Palestina	—	—	2	—	—
Eritrea	—	—	2 610	—	—	Libano	—	—	—	—	—
Tunisia	1 624	—	—	—	—	Siria	402	—	—	—	267
Argentina	—	2 095	2 187	—	348	Altri paesi occid. d'Asia	—	—	—	994	—
Brasile	305	—	—	—	—	Africa equat. or. britannica	—	—	—	371	249
Stati Uniti	508	691	770	—	88 000	Africa merid. britannica	—	597	—	—	—
						Africa merid. portoghese	—	—	494	—	—
1997-2024 Generi medicinali e prodotti farmaceutici	31 038	16 989	19 993	31 183	10 650	Egitto	894	—	—	—	—
Albania	1	—	—	—	—	Unione sud Africa	5 891	2 281	18 144	405	26 142
Belgio-Lussemburgo	5	—	—	—	—	Argentina	54 202	3 007	500	309	11 000
Bulgaria	55	—	—	—	—	Brasile	1 460	—	—	—	—
Cecoslovacchia	129	—	—	—	—	Canada	499	—	—	—	—
Francia	1 496	—	—	—	4	Colonie brit. ins. Amer. centr.	34	—	—	—	—
Germania	3 363	—	—	—	—	Stati Uniti	9 094	—	3	2	1
Grecia	72	10	—	34	86						
Isole dell'Egeo (Dodecaneso)	42	—	—	—	—	2040-2058, 2076-2079 Terre coloranti, colori, vernici e neri	40 162	13 693	19 530	19 006	33 941
Jugoslavia	7 968	317	55	—	417	Austria	—	—	—	—	3
Malta	432	—	—	—	—	Belgio-Lussemburgo	18	—	—	—	—
Norvegia	—	—	—	—	14	Cecoslovacchia	435	—	—	—	—
Paesi Bassi	2	—	—	297	—	Danimarca	83	—	207	—	29
Portogallo	32	418	—	—	—	Francia	82	—	—	—	—
Regno Unito	1	2 290	—	191	—	Germania	10 405	—	—	—	—
Romania	593	—	—	—	—	Jugoslavia	797	—	—	—	—
Spagna	139	358	892	758	666	Norvegia	48	—	—	—	10
Svizzera	5 491	3 612	11 949	8 822	8 359	Paesi Bassi	63	—	—	63	254
Turchia	3 131	—	350	8 682	105	Polonia	25	—	—	—	—
Ungheria	3 735	—	—	—	—	Regno Unito	97	—	86	39	108
Aden	212	—	—	—	—	Spagna	1 671	—	—	1	28
Birmania	—	—	—	782	—	Svezia	—	—	—	—	31
Cina	541	—	53	—	10	Svizzera	22 351	13 578	18 266	18 348	13 007
Cipro	402	—	51	85	—						

segue: TAV. III — COMMERCIO DI TRANSITO NEGLI ANNI 1939 E 1946 - 1949,
PER GRUPPI MERCEOLOGICI E PER PAESI

A — Transito d'entrata

(Quintali)

GRUPPI MERCEOLOGICI E PAESI DI PROVENIENZA	1939	1946	1947	1948	1949	GRUPPI MERCEOLOGICI E PAESI DI PROVENIENZA	1939	1946	1947	1948	1949
Cina.	—	—	—	—	37	Regno Unito	—	—	10	7	14
Cipro	922	—	—	—	—	Romania.	407	—	—	—	—
Pakistan	—	—	507	—	—	Spagna	—	57	23	23	16
India	110	—	—	—	—	Svezia	—	—	—	—	2
Hong-Kong	—	—	—	35	—	Svizzera	1 913	83	33	72	107
Libano	—	—	—	—	—	Turchia	107	—	4	17 701	—
Siria	—	—	—	10	—	Ungheria	2 652	—	—	—	—
Egitto	—	—	—	—	10	U.R.S.S.	—	—	—	2	—
Argentina	—	—	—	17	—	Aden	330	—	—	—	—
Brasile	—	—	—	4	608	Cina.	—	—	—	10	73
Stati Uniti	3 055	115	385	412	19 826	Giappone	—	3	—	4	—
Australia	—	—	79	—	—	Hong-Kong	—	—	—	—	7
Provenienza non indicata.	—	—	—	67	—	Pakistan	—	—	—	—	—
						India	—	—	1	27	46
2085-2092 Pelli crude	99 223	14 960	47 038	19 821	64 497	Indie olandesi	50	—	—	—	—
Belgio-Lussemburgo	—	—	—	10	—	Iran	9	—	—	—	—
Bulgaria.	609	—	—	—	—	Palestina	—	—	4	457	1
Danimarca	—	—	155	—	761	Libano	—	—	—	51	13 021
Francia	1 334	—	—	—	2	Siria	—	—	—	—	—
Grecia	2 710	412	—	32	261	Africa equat. or. britannica.	—	—	—	—	9
Jugoslavia	4 355	5	24	10	742	Africa equat. occ. francese.	1	—	—	—	3
Malta	—	—	—	120	1	Libia	—	—	—	—	—
Norvegia.	—	—	—	7	5	Egitto	1	—	—	229	4
Paesi Bassi	1 174	—	338	—	1	Marocco	—	—	—	—	—
Portogallo	—	—	—	—	91	Unione sud Africa	2	794	9	70	2
Regno Unito	74	—	—	12	52	Argentina	726	2 016	853	102	—
Romania.	292	—	—	—	—	Brasile	702	22	—	12	2
Spagna	357	1 509	383	30	309	Canada	—	9	—	4 880	1
Svezia	—	—	4	—	—	Nicaragua.	—	—	—	—	25
Svizzera	525	158	150	144	12	Stati Uniti	11	2 710	906	145	86
Turchia	3 633	2 410	15 288	242	87	Uruguay	176	1 580	79	108	16
Ungheria	21	—	—	—	—	Nuova Zelanda	—	—	—	—	1
Aden	3 469	—	—	314	721	2133 Gomma elastica greggia	36 559	7 380	14 943	4 933	16 134
Cina.	543	—	174	—	21	Belgio-Lussemburgo	53	—	—	—	—
Hong-Kong	488	—	—	126	—	Francia	114	—	—	—	—
Pakistan	—	—	—	—	7	Germania	7	—	—	—	—
India	5 685	—	514	1 604	2 371	Regno Unito	—	7 380	1 015	—	—
Indie olandesi	406	—	—	211	—	Spagna	—	—	—	15	95
Iran	1 251	—	—	53	653	Svizzera	—	—	394	—	—
Malesia britannica	30	—	242	355	4 058	Aden	356	—	—	—	—
Palestina	—	—	8	17	—	Ceylon.	—	—	—	—	966
Libano	890	—	—	860	144	Cipro	254	—	—	—	—
Siria	—	—	—	—	—	Giappone	4 287	—	—	—	—
Africa equat. occ. britannica.	1 847	—	—	—	—	Pakistan	—	—	—	—	—
Africa equat. or. britannica.	—	—	822	2	4	India	9 237	—	—	930	1 681
Africa equat. occ. portoghese	89	—	—	—	—	Indie olandesi	8 290	—	426	2 000	204
Africa merid. britannica	48	—	—	—	—	Malesia britannica	9 533	—	5 909	1 672	12 680
Africa merid. francese	—	—	1 204	—	—	Palestina	—	—	—	11	—
Africa merid. portoghese	—	—	—	32	—	Altri paesi non occ. d'Asia	—	—	102	—	—
Egitto	439	—	83	117	1 259	Africa equat. or. britannica	2 551	—	—	—	—
Eritrea	18 222	—	—	—	303	Africa equat. occid. francese	20	—	—	—	—
Etiopia	161	—	—	—	248	Congo belga.	98	—	—	193	—
Libia	—	—	1 996	311	52	Egitto	—	—	—	—	508
Somalia italiana	923	—	—	45	27	Libia	1	—	—	—	—
Tunisia	11	—	—	—	—	Unione sud Africa	5	—	—	—	—
Unione sud Africa	13	171	9 925	619	5 706	Altri paesi equat. or. d'Africa	1 413	—	—	—	—
Altri paesi equat. or. d'Africa.	2 918	—	5	—	976	Brasile	74	—	—	—	—
Argentina	43 859	8 695	6 362	7 652	33 736	Colombia	—	—	—	111	—
Brasile	1 507	—	6 036	972	1 319	Stati Uniti	266	—	7 097	1	—
Canada	—	1	—	—	3 000						
Stati Uniti	99	445	1 149	232	3 642	2151, 2152, 2155 Cerchi, fasce pneumatiche e camere d'aria, per ruote da vei- coli	6 032	6 024	4 129	2 933	671
Uruguay	717	1 139	2 176	5 575	3 927	Austria	—	—	—	—	4
Australia	524	15	—	117	—	Belgio-Lussemburgo	—	—	—	—	46
						Cecoslovacchia.	5 292	—	—	—	—
2095-2132 Pelli preparate e lavori di pelli.	9 670	7 978	2 008	39 388	612	Francia	80	—	—	—	—
Belgio-Lussemburgo	37	—	—	—	1	Germania	475	—	—	—	—
Bulgaria.	79	—	—	—	—	Isole dell'Egeo (Dodecaneso)	—	—	—	—	28
Cecoslovacchia	229	—	—	—	186	Jugoslavia	14	—	—	—	—
Danimarca	—	—	—	—	9	Regno Unito	—	580	—	—	—
Francia	297	—	21	—	—	Romania.	—	—	43	—	—
Germania	1 371	—	—	—	—	Spagna	—	—	—	103	—
Grecia	118	640	—	2 400	—	Svezia	—	83	—	—	—
Jugoslavia	444	—	—	15	—	Svizzera	164	47	1	67	71
Norvegia.	—	—	—	4	—						
Paesi Bassi	5	—	—	3	—						
Portogallo	—	67	14	106	1						

segue: TAV. III — COMMERCIO DI TRANSITO NEGLI ANNI 1939 E 1946-1949,
PER GRUPPI MERCEOLOGICI E PER PAESI

A — Transito d'entrata

(Quintali)

GRUPPI MERCEOLOGICI E PAESI DI PROVENIENZA					GRUPPI MERCEOLOGICI E PAESI DI PROVENIENZA					
1939	1946	1947	1948	1949	1939	1946	1947	1948	1949	
Cina.	—	—	—	30	2302-2313 Calzature di ogni specie.	31 572	2 532	8 083	653	319
Pakistan	1	—	—	—	Austria	—	—	—	—	41
India	—	—	—	—	Belgio-Lussemburgo	1	—	—	—	—
Malesia britannica	—	—	1	—	Cecoslovacchia..	29 817	—	—	176	251
Algeria	—	350	—	—	Germania	169	—	—	—	—
Egitto	—	—	—	12	Jugoslavia	365	—	—	—	—
Eritrea	—	—	—	100	Regno Unito	1	—	—	—	—
Marocco	—	—	185	55	Spagna	—	—	37	—	—
Argentina	—	56	—	—	Svizzera	1 126	30	7	155	20
Brasile	—	95	—	—	Turchia	—	—	45	42	—
Portorico	—	—	704	—	Ungheria	7	—	—	—	—
Stati Uniti	4	4 813	2 605	2 693	Filippine	8	—	—	—	—
Provenienza non indicata..	—	—	99	99	Indie olandesi	8	—	—	—	—
					Palestina	—	—	115	98	—
2177-2179 Pasta per la fabbricazione della carta	117 899	314 059	22 505	25 200	Egitto	—	—	69	—	7
					Unione sud Africa	—	—	—	—	32
Austria	—	—	12 650	21 751	Altri paesi equat. or. d'Africa	—	—	—	—	8
Cecoslovacchia..	83 241	—	—	1 796	Argentina	—	5	—	—	4
Germania	34 086	—	—	—	Stati Uniti	4	2 497	7 810	126	—
Norvegia.	—	7 395	—	—	Australia	—	—	—	12	—
Svezia	—	306 664	9 855	726	Punto franco Trieste	66	—	—	—	—
Svizzera	—	—	—	927						
Stati Uniti	572	—	—	—	2313 bis-2334 Cappelli e berretti	439	31	16	231	76
					Cecoslovacchia..	339	—	—	—	—
2180-2240 Carta, cartoni e prodotti delle arti grafiche	423 896	23 729	33 740	15 911	Francia	3	—	1	—	—
					Germania	74	—	—	—	—
Albania	68	—	—	—	Spagna	—	17	2	—	—
Austria	—	1 519	—	1 054	Svizzera	3	14	—	221	42
Belgio-Lussemburgo	8	—	30	42 098	Ungheria	2	—	—	—	—
Cecoslovacchia	25 448	—	61	744	Cina.	4	—	—	6	10
Finlandia	1 050	—	971	1	Filippine	2	—	13	3	3
Francia	1 027	—	3	4 147	Giappone	9	—	—	—	21
Germania	370 278	—	2 605	1	Hong-Kong	—	—	—	1	—
Grecia	50	—	—	765	Indie olandesi	3	—	—	—	—
Jugoslavia	8 617	—	—	372						
Malta	3	—	—	2	2399-2424 Mercerie, balocchi e bambole	4 899	101	274	159	148
Norvegia.	1 141	—	1 871	—	Austria	—	—	—	—	1
Paesi Bassi	558	—	—	8	Belgio-Lussemburgo	—	—	—	—	21
Polonia	—	—	—	1	Cecoslovacchia	663	—	—	—	1
Portogallo	7	—	63	—	Francia	15	—	—	5	3
Regno Unito	23	—	3	—	Germania	1 983	—	1	—	1
Romania.	2	—	—	1	Grecia	4	—	—	—	—
Spagna	594	—	30	71	Paesi Bassi	3	—	—	—	—
Svezia	4 267	12 276	10 516	3 285	Regno Unito	17	—	—	—	2
Svizzera	2 452	8 609	7 874	2 295	Spagna	13	7	28	5	—
Turchia	—	—	154	58	Svezia	—	—	—	—	1
Ungheria	265	—	—	—	Svizzera	656	91	203	19	76
Cina.	—	—	—	17	Ungheria	1 455	—	—	7	—
Filippine	—	—	—	3	Cina.	—	—	—	23	1
Giappone	18	—	—	13	Giappone	17	—	—	12	14
Hong-Kong	—	—	—	5	Pakistan	—	—	—	—	—
Pakistan	—	—	3	—	India	20	—	—	6	—
India	—	—	—	17	Indie olandesi	—	—	—	—	—
Indie olandesi	10	—	—	—	Palestina	29	—	—	9	—
Palestina	1	—	2	9	Libano	—	—	—	—	28
Egitto	170	—	—	56	Siria	—	—	—	—	—
Argentina	2	—	—	1	Unione sud Africa	—	—	—	1	—
Canada	—	—	—	900	Argentina	—	3	12	5	—
Stati Uniti	7 660	1 305	4 842	855	Brasile	1	—	—	—	—
Australia	154	—	—	—	Canada	1	—	—	—	—
Punto franco Trieste	21	—	7 160	2 462	Perù	—	—	—	—	1
Città del Vaticano	2	20	123	54	Stati Uniti	21	—	13	5	43
Provenienza non indicata	—	—	33	183	Australia	1	—	—	1	1
					Punto franco Trieste	—	—	—	10	—
					Città del Vaticano	—	—	16	—	4
2244-2253 Pianoforti e armonium	430	7	16	14						
					2447-2450 Fecole e amido	16 034	18 762	7 465	12 254	2 050
Cecoslovacchia	16	—	—	—	Jugoslavia	7 561	—	—	—	—
Francia	8	—	—	—	Paesi Bassi	—	—	—	2 735	—
Germania	161	—	—	—	Svezia	—	1 148	—	—	5
Malta	240	—	—	—	Svizzera	1	—	—	—	—
Svizzera	—	7	10	14	Turchia	—	—	10	3 042	—
Egitto	—	—	—	8	Ungheria	2 222	—	—	—	—
Stati Uniti	5	—	6	6	Pakistan	—	—	—	—	—
					India	4 041	—	—	—	—
					Indie olandesi	1 028	—	—	—	—
					Malesia britannica	—	—	—	878	—

segue : TAV. III — COMMERCIO DI TRANSITO NEGLI ANNI 1939 E 1946 - 1949.
PER GRUPPI MERCEOLOGICI E PER PAESI

A — Transito d'entrata
(Quintali)

GRUPPI MERCEOLOGICI E PAESI DI PROVENIENZA	1939	1946	1947	1948	1949	GRUPPI MERCEOLOGICI E PAESI DI PROVENIENZA	1939	1946	1947	1948	1949
Egitto	—	—	1 106	1 994	37	- Altre merci	992 627	737 190	261 565	503 672	1 275 492
Argentina	—	13 638	1 559	1 928	—	Albania	784	—	—	—	—
Brasile	—	3 976	1 514	—	—	Austria	—	—	—	35	26 614
Canada	—	—	—	1 388	—	Belgio-Lussemburgo	346	—	132	223	251
Stati Uniti	1 181	—	3 276	289	2 008	Bulgaria	172	—	—	3 054	76
2453, 2454 Semi non oleosi.	56 515	4 133	6 389	16 607	14 068	Cecoslovacchia	99 997	1	—	—	2 324
Belgio-Lussemburgo	11	—	—	—	—	Danimarca	1 647	—	—	25	—
Bulgaria	85	—	—	—	1 738	Francia	5 095	—	4	564	180
Cecoslovacchia	5 684	—	—	—	—	Germania	242 178	—	—	—	4 809
Francia	405	—	1	1	379	Grecia	17 241	—	549	6 629	3 894
Germania	4 603	—	—	—	—	Irlanda	—	—	—	—	—
Grecia	200	—	988	1 000	207	Isole dell' Egeo (Dodecan.)	203	—	—	—	—
Jugoslavia	25 207	3	—	—	150	Jugoslavia	71 616	150	156	40 536	237
Malta	400	—	—	—	—	Malta	204	—	—	—	—
Paesi Bassi	—	—	—	9	—	Norvegia	—	—	—	151	—
Portogallo	—	—	—	1 491	6 762	Paesi Bassi	742	—	—	389	145
Romania	3 134	—	—	—	—	Polonia	40 003	—	—	—	246
Spagna	60	—	3	—	—	Portogallo	3 434	811	2 180	1 039	77
Svizzera	—	—	—	—	—	Regno Unito	2 397	2 952	1 533	12	304
Turchia	8 443	—	4 165	3 557	1 493	Romania	27 785	—	1 533	—	4
Ungheria	8 008	—	—	—	2 669	Spagna	11 973	4 895	18 013	2 002	4 049
Cipro	—	—	1 004	—	—	Svezia	329	1 782	147	145	443
Pakistan	—	—	—	7 705	153	Svizzera	47 808	6 177	10 429	20 747	30 096
India	—	—	—	—	—	Turchia	79 488	398 001	123 000	6 334	1 062
Africa equat. or. britann.	—	—	—	—	—	Ungheria	51	—	1 681	—	161
Africa merid. portoghese.	—	—	—	1	2	U.R.S.S.	268	—	—	—	—
Algeria	—	—	—	500	—	Aden	2	—	—	74	—
Egitto	—	—	—	1 231	—	Ceylon	9 180	—	813	10 332	4 330
Marocco	—	—	—	—	306	Cina	250	—	—	—	15
Tunisia	—	—	—	397	—	Cipro	4	—	—	3 713	47 000
Stati Uniti	275	4 130	228	715	97	Filippine	3 078	—	—	316	508
2455, 2456, ex 2464 Crusca, fieno e paglia.	93 338	38 832	116 097	297 754	103 298	Giappone	—	—	—	79	169
Bulgaria	4 855	—	—	—	—	Hong-Kong	—	—	—	61	996
Grecia	—	850	—	—	—	Pakistan	46 964	287	276	546	3
Francia	457	—	—	—	3 921	India	3 656	—	2 565	1 655	996
Jugoslavia	34 165	—	—	—	2 393	Indie olandesi	516	—	—	19	518
Paesi Bassi	—	—	—	—	23	Iran	170	—	—	—	—
Portogallo	—	105	—	—	—	Irak	1	—	10	365	452
Spagna	—	—	9	—	—	Malesia britannica	22 903	—	31	77	168
Svizzera	—	15	226	—	10	Palestina	126	37	6 053	64	1 790
Turchia	37 464	—	552	6 110	—	Libano	—	—	33	—	—
Ungheria	2 732	—	—	—	—	Siria	—	—	—	—	—
Cina	8	—	—	986	—	Thailandia (Siam)	—	—	—	—	50
Cipro	—	—	—	406	—	Africa eq. occ. portoghese	—	—	—	1 896	6 699
Giappone	215	—	—	—	—	Africa eq. occ. spagnola	—	—	—	—	17
Pakistan	10	—	—	—	—	Africa eq. or. britannica	34	—	—	—	1
India	—	—	—	—	—	Africa merid. francese	6	—	—	—	1 921
Libano	237	—	—	—	—	Africa merid. portoghese	6	605	5	—	—
Siria	—	—	—	—	—	Algeria	—	—	—	—	3
Africa equat. occ. francese	5 570	—	—	—	—	Congo belga	—	—	—	—	—
Egitto	577	—	4 011	49 573	5 035	Egitto	1 619	—	5 591	23 845	3 253
Marocco	487	—	—	—	—	Eritrea	881	—	—	—	12 974
Unione sud Africa	—	—	—	—	5 750	Etiopia	126	—	—	—	—
Argentina	6 561	37 862	108 087	155 382	85 893	Libia	257	—	—	—	118
Brasile	—	—	—	490	—	Marocco	—	—	96	658	53
Canada	—	—	3 122	33 234	—	Somalia italiana	1	—	—	6	—
Stati Uniti	—	—	—	51 573	273	Tunisia	1 023	—	—	4 536	—
Città del Vaticano	—	—	90	—	—	Unione sud Africa	676	36 356	2 154	224	317
2504-2506 Stracci	6 094	—	6 619	17 045	2 084	Altri paesi eq. oc. d' Africa	—	—	—	12	344
Francia	98	—	—	—	—	Altri paesi eq. or. d' Africa	1 025	—	58	12	65
Germania	100	—	—	—	—	Argentina	178 729	23 566	18 472	30 809	6 745
Malta	—	—	60	—	—	Brasile	75	1 116	1 682	423	1 390
Regno Unito	33	—	—	—	6	Canada	47	6 024	—	11 957	6 290
Romania	952	—	—	—	—	Cile	92	1 571	—	—	35
Svizzera	214	—	—	165	—	Colombia	71	—	—	648	—
Turchia	187	—	—	—	—	Costarica	—	—	—	62	—
Cina	296	—	—	—	—	Curaçao	—	—	—	—	2 645
Cipro	150	—	—	—	—	Messico	158	—	—	—	500
Pakistan	137	—	—	—	—	Stati Uniti	28 062	225 765	53 924	311 244	1083782
India	—	—	—	2 063	—	Uruguay	21	27 008	9 392	7	156
Egitto	3 927	—	412	171	208	Altri paesi Am. del Sud	395	—	—	—	11
Etiopia	—	—	478	—	—	Australia	211	86	108	567	608
Messico	—	—	—	—	155	Punto franco Trieste	71	—	—	29	—
Stati Uniti	—	—	5 669	14 646	1 330	Punto franco Venezia	—	—	—	—	635
						Città del Vaticano	—	—	2 121	14 617	10 602
						Provenienza non indicata	—	—	122	2 950	3 165
						Zara	101	—	—	—	—
						TOTALE GENERALE	23040196	17202570	18359715	28389425	22273583

segue : TAV. III — COMMERCIO DI TRANSITO NEGLI ANNI 1939 e 1946 - 1949,
PER GRUPPI MERCEOLOGICI E PER PAESI

B — Transito d'uscita

(Quintali)

GRUPPI MERCEOLOGICI E PAESI DI DESTINAZIONE						GRUPPI MERCEOLOGICI E PAESI DI DESTINAZIONE					
1939	1946	1947	1948	1949		1939	1946	1947	1948	1949	
1-4 Animali equini	10 429	—	—	250	191	33-37 Carni preparate, estratti di carne e brodi condensa- ti	50 687	445 266	81 632	198 434	45 503
Francia	10 197	—	—	15	9	Albania	2	—	—	—	—
Svizzera	1	—	—	—	182	Austria	326 321	—	185 550	37 880	—
Ungheria	224	—	—	—	—	Bulgaria	—	115 804	77 521	—	223
Unione sud Africa	7	—	—	—	—	Cecoslovacchia	11	—	—	—	31
Città del Vaticano	—	—	—	235	—	Francia	58	—	—	—	—
5-9 Animali bovini	7 995	—	2 376	12 789	14 123	Germania	7	—	—	—	—
Albania	2 451	—	1 200	—	—	Gibilterra	1 241	338	—	920	—
Grecia	590	—	—	—	—	Jugoslavia	—	157	—	—	—
Jugoslavia	1 594	—	—	—	—	Malta	1 969	—	—	—	—
Malta	3 131	—	—	—	146	Paesi Bassi	5	—	—	—	—
Svizzera	1	—	—	12 631	13 826	Polonia	—	—	—	1 350	—
Turchia	—	—	370	—	—	Portogallo	18	—	—	—	—
Libia	228	—	—	—	151	Regno Unito	7	—	—	—	—
Città del Vaticano	—	—	806	158	—	Spagna	96	—	—	—	—
10,11 Bestiame ovino e caprino	—	—	3	1 919	—	Svizzera	871	2 170	843	72	1 633
Pakistan	—	—	—	—	—	Turchia	15	—	—	—	—
India	—	—	3	—	—	Cina	28	25	—	—	—
Città del Vaticano	—	—	—	1 919	—	Cipro	163	—	—	—	—
12-15 Porci	167	—	336	9 227	918	Filippine	159	25	204	36	179
Svizzera	163	—	336	1 210	918	Hong Kong	15	24	62	—	42
Prov. bordo bastimenti esteri	4	—	—	—	—	Pakistan	38	—	—	—	—
Città del Vaticano	—	—	—	8 017	—	India	1 959	—	—	—	13
16,24 Pollame vivo o morto .	67 259	2 159	395	1 809	95	Indie olandesi	1	—	—	—	—
Francia	711	—	—	—	—	Irak	27	—	—	—	—
Portogallo	56 850	—	—	—	—	Malesia britannica	9 347	—	—	8 394	4 449
Regno Unito	2 586	—	—	—	—	Palestina	26	—	—	—	20
Svizzera	6 482	2 159	394	—	—	Libano	12	—	—	—	529
Pakistan	—	—	—	—	—	Siria	47	—	—	—	—
India	—	—	—	—	—	Africa equat. occ. britannica	2	—	—	—	—
Palestina	—	—	—	1 809	—	Africa equat. occ. portoghese	7	—	—	—	—
Egitto	14	—	—	—	—	Algeria	8 852	—	12	—	—
Stati Uniti	77	—	—	—	—	Congo belga	10	—	—	—	—
Punto franco Trieste	—	—	—	—	5	Etiopia	23	—	—	—	—
Prov. bordo bastimenti esteri	409	—	—	—	90	Libia	—	—	—	—	—
Destinazione non indicata . .	130	—	—	—	—	Marocco	—	—	—	—	—
31,32 Carni fresche, refrigerate e congelate	119 611	4 835	28 254	71 206	59 086	Unione sud Africa	10	3	5	—	—
Austria	—	913	—	2 365	47 000	Brasile	48	—	—	19	—
Belgio-Lussemburgo	—	—	8 380	16 596	—	Canada	15	—	—	—	—
Francia	1 982	—	—	—	—	Messico	5	—	—	—	—
Germania	83 147	—	—	—	414	Paraguay	2	—	—	—	—
Isole dell'Egeo (Dodecaneso)	5 458	—	—	—	—	Perù	18	—	—	—	—
Malta	193	—	—	—	—	Salvador	13	—	—	—	—
Norvegia	—	—	—	1 172	—	Stati Uniti	24 878	—	—	—	—
Portogallo	745	—	—	—	—	Uruguay	6	—	—	15	—
Regno Unito	100	—	—	—	16	Venezuela	—	—	—	—	14
Svizzera	1 261	3 922	19 677	41 828	6 392	Australia	6	—	—	—	74
Palestina	—	—	—	9 075	—	Punto franco Trieste	2	—	—	—	39
Siria	—	—	—	—	35	Punto franco Fiume	—	—	—	—	—
Algeria	—	—	—	—	—	Punto franco Venezia	—	—	—	8	—
Eritrea	22 076	—	—	8	—	Prov. bordo bastimenti esteri	301	—	45	—	147
Libia	3 626	—	—	—	—	Città del Vaticano	5	389	2 941	2 018	3
Tunisia	—	—	—	—	—	Destinazione non indicata . .	122	—	—	—	—
Brasile	—	—	—	—	—	40 Uova di pollame	30 569	6 830	13 004	2 626	9 238
Australia	—	—	—	—	—	Austria	—	4 992	—	—	—
Punto franco Trieste	28	—	—	—	52	Cecoslovacchia	—	—	—	—	6 000
Prov. bordo bastimenti esteri	227	—	67	95	1 405	Francia	170	—	—	—	—
Città del Vaticano	—	—	129	—	—	Grecia	57	—	—	—	—
Destinazione non indicata . .	768	—	—	4	—	Malta	607	—	—	—	—
						Portogallo	5 766	—	—	—	—
						Regno Unito	6 846	—	—	—	—
						Svizzera	16 133	1 652	13 004	2 626	3 133
						Brasile	—	—	—	—	100
						Punto franco Trieste	—	—	—	—	1
						Prov. bordo bastimenti esteri	797	—	—	—	4
						Città del Vaticano	—	186	—	—	—
						Destinazione non indicata . .	193	—	—	—	—
						47, 48 Burro di latte	367	37	20 545	46	2 086
						Belgio-Lussemburgo	—	—	—	756	—
						Grecia	3	—	—	—	—
						Malta	30	—	—	—	—

segue : TAV. III — COMMERCIO DI TRANSITO NEGLI ANNI 1939 E 1946 - 1949,
PER GRUPPI MERCEOLOGICI E PER PAESI

B — Transito d'uscita

(Quintali)

GRUPPI MERCEOLOGICI E PAESI DI DESTINAZIONE						GRUPPI MERCEOLOGICI E PAESI DI DESTINAZIONE					
1939	1946	1947	1948	1949		1939	1946	1947	1948	1949	
Jugoslavia	—	37	—	—		53-69 Pesci preparati	32 898	164 748	18 148	101 780	89 098
Svizzera	—	—	17 425	—		Albania	57	—	—	—	—
Pakistan	—	—	123	14		Austria	—	144 781	10 253	80 710	30 819
India	—	—	—	—		Bulgaria	716	—	—	—	—
Brasile	—	—	—	30		Cecoslovacchia	410	16 560	—	—	—
Australia	—	—	—	—	8	Francia	4	—	—	—	—
Punto franco Fiume	11	—	—	—	—	Germania	303	—	—	—	—
Punto franco Trieste	—	—	—	—	5	Gibilterra	13	—	—	—	—
Prov. bordo bastimenti esteri	104	—	45	—	60	Grecia	3 016	—	—	8 828	873
Città del Vaticano	—	—	2 196	—	2 013	Isole dell'Egeo (Dodecaneso)	30	—	—	—	—
Destinazione non indicata	219	—	—	2	—	Jugoslavia	949	—	—	—	—
						Malta	318	—	—	—	383
49 Formaggio	35 263	7	1 648	9 623	6 849	Norvegia	—	—	—	74	—
Albania	18	—	—	—	—	Paesi Bassi	—	—	—	16	—
Austria	—	—	—	150	300	Polonia	1	—	—	—	—
Francia	2 405	—	—	—	—	Portogallo	228	—	—	—	—
Gibilterra	2	—	—	—	—	Regno Unito	—	—	—	—	—
Grecia	41	—	—	555	—	Romania	1 054	—	—	—	—
Jugoslavia	6	—	—	—	—	Spagna	269	—	—	—	—
Malta	383	—	—	65	57	Svizzera	9 823	1 729	6 420	4 483	12 098
Portogallo	22	—	—	—	—	Cina	41	—	—	—	—
Regno Unito	—	—	22	—	—	Cipro	58	—	—	—	—
Spagna	4	4	—	—	—	Filippine	327	—	—	—	—
Svizzera	—	—	1 380	4 854	3 748	Hegiaz e Neged	12	—	—	—	—
Turchia	16	—	—	—	—	Pakistan	2	—	—	—	—
Cina	5	—	—	2	—	India	—	—	—	—	15
Cipro	7	—	—	—	—	Palestina	1 681	—	—	2 642	957
Filippine	1	3	13	22	76	Libano	—	—	—	—	—
Giappone	23	—	—	—	—	Siria	9	—	—	11	67
Hegiaz e Neged	10	—	—	—	—	Congo belga	1	—	—	—	—
Hong-Kong	—	—	—	33	179	Egitto	1 197	—	9	286	43 650
Pakistan	—	—	—	—	4	Libia	23	—	—	—	—
India	138	—	4	174	175	Tunisia	460	—	—	—	—
Indie olandesi	325	—	—	—	14	Unione sud Africa	33	—	—	—	—
Irak	104	—	—	—	—	Argentina	370	—	—	—	—
Malesia britannica	81	—	—	12	—	Brasile	—	—	—	28	—
Palestina	157	—	—	2 054	—	Messico	—	—	—	—	16
Thailandia (Siam)	4	—	—	—	—	Perù	15	—	—	—	—
Libano	58	—	40	743	64	Stati Uniti	1 110	—	12	—	—
Siria	—	—	—	—	—	Uruguay	27	—	—	—	—
Africa equat. or. britannica	17	—	—	—	—	Venezuela	9	—	—	—	—
Africa equat. occ. francese	1	—	—	—	—	Australia	254	—	1 454	—	60
Africa merid. portoghese	8	—	—	—	3	Punto franco Trieste	—	—	—	—	18
Egitto	1 669	—	9	—	386	Prov. bordo bastimenti esteri	10 023	—	—	—	142
Eritrea	5	—	—	—	—	Città del Vaticano	35	1 678	—	4 702	—
Etiopia	—	—	—	8	—	Destinazione non indicata	20	—	—	—	—
Marocco	—	—	—	4	—						
Tunisia	346	—	—	—	—	74 Caffè in grani e in pellicole	327 297	79 629	16 689	74 080	101 700
Unione sud Africa	247	—	—	—	—	Albania	2 101	15 540	—	—	—
Altri paesi equat. or. d'Africa	3	—	—	—	—	Austria	—	28 920	3 200	1 929	16 898
Argentina	244	—	8	—	1 115	Belgio-Lussemburgo	19	—	—	—	216
Brasile	98	—	19	301	—	Bulgaria	1 581	—	—	—	—
Canada	221	—	—	—	—	Cecoslovacchia	7 119	11 690	—	—	30
Colombia	4	—	—	—	—	Danimarca	453	—	—	—	—
Cuba	5	—	—	17	3	Francia	929	—	—	—	522
Guatemala	6	—	—	—	—	Germania	32 472	—	—	—	—
Messico	32	—	—	—	—	Gibilterra	51	—	—	—	—
Paraguay	3	—	—	—	—	Grecia	25 482	—	870	3 538	11 918
Perù	18	—	—	—	—	Isole dell'Egeo (Dodecaneso)	1 154	—	—	—	—
Salvador	7	—	—	—	—	Jugoslavia	54 677	—	—	798	—
Stati Uniti	28 170	—	151	538	469	Malta	—	—	—	6 246	3 012
Uruguay	2	—	—	—	4	Norvegia	40	—	—	—	—
Venezuela	12	—	—	74	102	Paesi Bassi	945	—	—	—	—
Australia	147	—	—	—	28	Romania	4 901	—	—	—	12
Punto franco Trieste	—	—	—	—	103	Spagna	68	—	—	—	—
Prov. bordo bastimenti esteri	164	—	—	2	103	Svezia	31	—	—	—	—
Città del Vaticano	24	—	2	14	2	Svizzera	131 971	23 319	12 291	16 045	9 955
Destinazione non indicata	—	—	—	1	—	Turchia	27 445	—	—	6 057	3 960
						Ungheria	—	—	—	233	—
52 Pesci freschi, anche congelati	4 526	—	7 040	45	—	Iran	1 482	—	—	1 449	2 601
Austria	—	—	7 040	—	—	Irak	63	—	—	—	49
Germania	2 895	—	—	—	—	Iran	—	—	—	—	1 227
Grecia	4	—	—	—	—	Palestina	2 747	—	10	150	—
Norvegia	—	—	—	45	—	Libano	—	—	—	—	—
Palestina	1 270	—	—	—	—	Siria	2 107	—	—	10 914	1 304
Libia	10	—	—	—	—	Egitto	20 995	—	—	18 748	2 040
Stati Uniti	162	—	—	—	—	Libia	4 466	—	—	—	—
Uruguay	60	—	—	—	—	Marocco	5	—	—	—	2 880
Destinazione non indicata	125	—	—	—	—						

segue : Tav. III — COMMERCIO DI TRANSITO NEGLI ANNI 1939 E 1946 - 1949,
PER GRUPPI MERCEOLOGICI E PER PAESI

B — Transito d'uscita

(Quintali)

GRUPPI MERCEOLOGICI E PAESI DI DESTINAZIONE						GRUPPI MERCEOLOGICI E PAESI DI DESTINAZIONE					
1939	1946	1947	1948	1949		1939	1946	1947	1948	1949	
Unione sud Africa	1	—	—	—	—	Africa equat. occ. francese	2	—	—	—	
Altri paesi equat. occ. d'Africa	—	—	—	—	22 011	Africa equat. occ. portoghese	20	—	—	—	
Altri paesi equat. or. d'Africa	203	—	—	—	—	Africa merid. britannica	18	—	—	—	
Canada	262	—	—	—	—	Egitto	46	—	128	84	
Stati Uniti	2 316	—	—	—	677	Libia	7	—	—	—	
Punto franco Trieste	—	—	289	3 456	1 532	Unione sud Africa	14	—	—	—	
Provv. bordo bastimenti esteri	1 148	118	21	23	218	Altri paesi equat. or. d'Africa	—	—	—	9	
Città del Vaticano	41	42	8	169	1 130	Argentina	70	—	73	—	
Destinazione non indicata	22	—	—	4 325	19 507	Brasile	—	1	195	26	
78,79 Zucchero	929 776	183 065	164 948	1327026	1056335	Colombia	17	—	—	—	
Albania	14 386	43 190	1 550	—	—	Cuba	540	—	—	—	
Austria	—	80 530	31 510	912 908	929 512	Guatemala	2	—	—	—	
Cecoslovacchia	—	—	—	530	—	Messico	12	—	—	—	
Finlandia	—	—	—	—	51	Panama	2	—	—	—	
Francia	150	150	—	17 698	—	Perù	4	—	—	—	
Grecia	89 635	3 522	—	2 991	24 458	Portorico	70	—	—	—	
Isole dell'Egeo (Dodecaneso)	19 619	—	—	—	—	Salvador	5	—	—	—	
Jugoslavia	527	—	—	—	—	Stati Uniti	82	—	—	—	
Malta	5 000	—	—	—	—	Uruguay	—	—	414	35	
Paesi Bassi	482	—	—	—	2	Venezuela	8	—	—	110	
Regno Unito	—	—	—	45	—	Altri paesi America del Sud	7	—	—	—	
Romania	6	—	38	—	—	Australia	—	—	—	76	
Spagna	67	—	—	1 354	—	Punto franco Trieste	—	—	—	18	
Svezia	—	—	—	33	—	Provv. bordo bastimenti esteri	734	—	12	6	
Svizzera	415 502	55 623	131 445	286 843	91 734	Città del Vaticano	77	127	337	61	
Turchia	5 245	—	—	—	—	Destinazione non indicata	2	4 696	—	—	
Aden	754	—	—	—	—	94 Cacao in grani	42 298	15 524	8 684	9 031	3 958
Cipro	—	—	—	—	700	Albania	26	80	—	—	
Irak	705	—	—	—	—	Austria	—	—	—	1 298	
Iran	1 000	—	—	—	—	Bulgaria	731	—	—	—	
Palestina	7 051	—	—	8 845	—	Cecoslovacchia	280	550	4 210	—	
Libano	—	—	—	—	—	Germania	93	—	—	—	
Siria	993	—	—	1 100	3 290	Grecia	4 416	—	—	1 057	
Africa equat. occ. portoghese	1 151	—	—	—	—	Jugoslavia	4 503	—	—	91	
Algeria	125	—	—	—	—	Paesi Bassi	61	—	—	—	
Egitto	1	—	—	—	500	Romania	52	—	—	—	
Eritrea	112 059	—	—	—	1 000	Svizzera	30 423	14 447	4 125	2 851	
Etiopia	108 752	—	—	—	—	Turchia	—	—	—	418	
Libia	89 150	—	—	1 012	—	Palestina	1 713	—	—	3 664	
Marocco	22	—	—	—	—	Egitto	—	—	—	494	
Somalia italiana	36 610	—	—	—	—	Punto franco Trieste	—	—	—	547	
Altri paesi equat. or. d'Africa	1 000	—	—	—	—	Città del Vaticano	—	447	349	—	
Brasile	—	—	—	36	—	99 Pepe nero e bianco e pepe garofanato	3 401	37	641	707	1 198
Perù	12	—	—	—	—	Albania	10	—	—	—	
Uruguay	17 991	—	—	—	—	Austria	—	—	—	53	
Australia	—	—	—	—	159	Cecoslovacchia	—	—	—	104	
Punto franco Trieste	—	—	—	92 312	3 324	Grecia	—	—	—	—	
Provv. bordo bastimenti esteri	1 569	—	108	35	592	Jugoslavia	1 179	—	—	—	
Città del Vaticano	9	50	297	1 234	1 013	Paesi Bassi	—	—	—	45	
Destinazione non indicata	203	—	—	50	—	Regno Unito	1 250	—	—	—	
85-88, 90-92 Prodotti zuccherati	3 918	102 714	25 253	127 357	3 314	Spagna	—	—	—	105	
Albania	26	990	1 000	—	—	Svizzera	202	37	229	6	
Austria	—	88 266	22 409	9 699	—	Turchia	—	—	—	152	
Cecoslovacchia	—	3 453	—	117 250	—	Filippine	104	—	—	53	
Germania	—	—	—	—	1 408	Palestina	—	—	—	20	
Grecia	3	—	—	128	26	Libia	8	—	—	10	
Malta	2	—	—	—	51	Tunisia	205	—	—	—	
Regno Unito	—	—	—	16	—	Argentina	—	—	366	—	
Spagna	—	13	—	—	—	Canada	—	—	—	105	
Svezia	—	—	—	—	15	Messico	—	—	—	104	
Svizzera	417	5 046	575	59	252	Stati Uniti	425	—	—	622	
U.R.S.S.	13	—	—	—	—	Punto franco Trieste	—	—	—	152	
Cina	38	79	—	—	—	Provv. bordo bastimenti esteri	17	—	—	—	
Filippine	179	—	28	32	—	Destinazione non indicata	2	—	—	58	
Giappone	46	—	—	—	—	97, 98, 102-109 Altri coloniali, droghe e spezie	37 132	2 806	1 020	2 205	1 427
Hong-Kong	—	42	78	125	268	Albania	12	—	—	—	
Pakistan	66	—	—	7	39	Austria	—	—	—	132	
India	—	—	—	—	—	Francia	6	—	—	10	
Indie olandesi	1 338	—	—	—	—	Germania	132	—	—	178	
Irak	6	—	—	—	—	Isole dell'Egeo (Dodecaneso)	41	—	—	—	
Iran	—	—	4	—	—						
Palestina	6	—	—	—	861						
Siria	—	—	—	—	10						
Thailandia (Siam)	2	1	—	—	—						
Africa equat. or. britannica	37	—	—	—	—						

segue : TAV. III — COMMERCIO DI TRANSITO NEGLI ANNI 1939 E 1946-1949,
PER GRUPPI MERCEOLOGICI E PER PAESI

B — Transito d'uscita

(Quintali)

GRUPPI MERCEOLOGICI						GRUPPI MERCEOLOGICI					
E						E					
PAESI DI DESTINAZIONE	1939	1946	1947	1948	1949	PAESI DI DESTINAZIONE	1939	1946	1947	1948	1949
Grecia	12	—	—	—	—	Malta	6 313	—	—	—	—
Jugoslavia	211	—	—	—	—	Paesi Bassi	15 252	—	—	—	5
Malta	15	—	—	—	—	Portogallo	500	—	—	—	—
Paesi Bassi	6 789	—	—	—	—	Svizzera	652 096	234 028	245 922	492 701	182 358
Polonia	—	—	—	23	—	Turchia	12	—	—	—	—
Romania	311	—	—	—	—	Cina	9 038	—	—	—	—
Svizzera	1 164	2 806	815	614	828	Cipro	1 060	—	—	—	—
Turchia	—	—	—	—	36	Filippine	—	—	—	19	—
Cina	4	—	—	—	—	Hong-Kong	135	—	—	—	—
Filippine	48	—	—	—	—	Malesia britannica	316	—	—	—	—
Giappone	68	—	—	—	—	Palestina	2 491	—	—	1 528	—
Pakistan	75	—	—	—	—	Libano	3 088	—	—	—	—
India	2	—	—	—	—	Siria	3 219	—	—	—	—
Palestina	—	—	—	1 204	172	Africa equat. or. britannica	2 402	—	—	—	—
Libano	—	—	—	51	—	Africa equat. occid. francese	121	—	—	—	—
Siria	—	—	—	—	—	Africa merid. britannica	1 544	—	—	—	—
Altri paesi non occ. d'Asia	2	—	—	—	—	Congo belga	4 922	—	—	—	—
Africa equat. occ. francese	4	—	—	—	—	Egitto	3 668	—	—	—	—
Egitto	79	—	177	—	65	Etiopia	5 954	—	—	522	—
Etiopia	5 643	—	—	—	—	Libia	3 151	—	—	—	—
Libia	21 324	—	—	12	—	Unione sud Africa	2 139	—	—	—	—
Tunisia	409	—	—	—	—	Argentina	15 377	—	—	—	—
Argentina	264	—	—	—	—	Brasile	1 531	—	—	—	—
Brasile	49	—	—	11	—	Colombia	1 531	—	—	—	—
Cuba	14	—	—	—	—	Cuba	254	—	—	—	—
Messico	10	—	—	—	—	Curacao	5 362	—	—	—	—
Stati Uniti	382	—	—	—	—	Panama	8 841	—	—	—	—
Uruguay	36	—	—	—	—	Peru	460	—	—	—	—
Australia	—	—	—	—	4	Stati Uniti	84 794	—	—	—	—
Punto franco Trieste	—	—	—	95	—	Uruguay	—	—	24	—	—
Prov. bordo bastimenti esteri	20	—	28	—	14	Venezuela	6 456	—	—	—	—
Città del Vaticano	4	—	—	53	30	118, 119 Granoturco	1251857	710 134	1357248	416 648	1448002
Destinazione non indicata	2	—	—	—	94	Albania	—	7 600	15 470	—	—
113, 114 Frumento	4088331	2794862	1676955	3921244	4713872	Austria	—	288 129	750 425	69 770	1174570
Albania	30 121	25 760	—	—	—	Cecoslovacchia	43 600	—	—	2 660	—
Austria	—	1177219	857 010	2596710	3309239	Germania	569 849	—	—	—	—
Cecoslovacchia	—	—	—	63 440	—	Svizzera	637 359	414 405	591 353	344 218	273 432
Francia	—	—	—	942	—	Marocco	8	—	—	—	—
Germania	176 527	—	—	—	—	Stati Uniti	1 041	—	—	—	—
Grecia	—	—	8 770	—	—	120-122 Riso	235 064	34 159	99 436	211 100	210 349
Regno Unito	17	—	—	—	—	Albania	700	—	—	—	—
Spagna	9 960	—	—	—	—	Austria	—	—	4 020	48 780	115 161
Svizzera	3629462	1531416	—	1259419	1263123	Cecoslovacchia	90	—	4 747	13 999	78 353
Palestina	—	—	797 075	733	7 967	Germania	888	—	—	—	—
Egitto	—	—	—	—	10 242	Grecia	922	—	—	1	30
Eritrea	195 485	—	—	—	—	Jugoslavia	411	—	—	—	—
Libia	46 759	—	—	—	—	Svizzera	225 995	34 159	73 180	148 291	—
Città del Vaticano	—	60 467	14 100	—	123 301	Ungheria	198	—	17 488	—	—
2445 Avena	234 143	615 139	261 147	545 943	128 858	Palestina	—	—	—	—	3 435
Albania	—	20	14 000	—	—	Libano	—	—	—	—	—
Austria	—	234 094	24 968	249 820	106 420	Siria	4	—	—	—	—
Cecoslovacchia	—	32 864	15 390	—	—	Africa equat. occ. britannica	4 930	—	—	—	—
Germania	4 530	—	—	—	—	Africa equat. or. britannica	—	—	—	—	13 359
Svizzera	229 613	348 161	206 789	296 123	22 438	Cuba	500	—	—	—	—
115 Segala	74 298	158 441	93 818	167 550	889 000	Punto franco Trieste	—	—	—	—	6
Austria	—	134 320	18 780	46 200	889 000	Prov. bordo bastimenti esteri	426	—	—	—	35
Francia	1	—	—	—	—	123 Granaglie non nominate	22 849	121 416	68 157	92 879	9 430
Germania	21 453	—	—	—	—	Austria	—	17 150	5 403	59 070	—
Regno Unito	22	—	—	—	—	Belgio-Lussemburgo	404	—	—	—	—
Svizzera	52 773	24 121	75 038	117 864	—	Germania	796	—	—	—	—
Stati Uniti	49	—	—	—	—	Grecia	—	—	—	7 133	—
Città del Vaticano	—	—	—	3 486	—	Malta	—	—	—	628	—
116,117 Orzo	1049859	336 143	256 385	607 030	489 363	Svizzera	21 649	104 266	62 754	25 005	5 010
Albania	2 739	—	—	—	—	Palestina	—	—	—	727	1 920
Austria	—	102 115	—	112 260	307 000	Unione sud Africa	—	—	—	316	—
Belgio-Lussemburgo	—	—	10 439	—	—	Brasile	—	—	—	—	2 500
Bulgaria	1 350	—	—	—	—	124-129 Farine di frumento e di altri cereali	63 613	455 342	641 574	1350053	576 883
Francia	2 637	—	—	—	—	Albania	853	20 500	—	—	—
Germania	202 637	—	—	—	—	Austria	—	379 157	342 780	1147830	502 097
						Cecoslovacchia	3 390	24 436	—	—	—

segue : TAV. III — COMMERCIO DI TRANSITO NEGLI ANNI 1939 E 1946 - 1949,
PER GRUPPI MERCEOLOGICI E PER PAESI

B — Transito d'uscita
(Quintali)

GRUPPI MERCEOLOGICI E PAESI DI DESTINAZIONE	1939	1946	1947	1948	1949	GRUPPI MERCEOLOGICI E PAESI DI DESTINAZIONE	1939	1946	1947	1948	1949
Gibilterra	1 018	—	—	—	—	139 Ortaggi freschi	223 765	31 163	15 625	161 539	32 519
Grecia	—	—	1	748	—	Albania	48	—	—	—	—
Jugoslavia	—	23 892	—	—	—	Austria	—	—	—	114 840	—
Malta	9 074	—	—	4	—	Belgio-Lussemburgo	100	—	—	—	—
Paesi Bassi	24 990	—	—	113	—	Cecoslovacchia	350	4 126	3 507	8 600	—
Regno Unito	—	—	—	47	—	Francia	—	—	—	—	1 350
Spagna	1 815	—	—	13	—	Germania	170 329	—	4 387	1 628	—
Svizzera	11 498	6 507	298 215	145 819	63 920	Jugoslavia	65	—	—	—	—
Pakistan	—	—	—	37	—	Malta	900	—	—	—	—
India	—	—	—	—	—	Paesi Bassi	25	—	—	—	—
Iran	—	—	151	—	—	Regno Unito	2 100	—	—	—	—
Palestina	4 010	—	—	13 281	5 582	Svizzera	33 916	27 037	7 731	30 860	31 152
Libano	—	—	—	37 637	—	Palestina	50	—	—	5 611	—
Siria	—	—	—	—	54	Africa equat. or. britannica	40	—	—	—	—
Egitto	561	—	—	—	—	Egitto	149	—	—	—	—
Eritrea	70	—	—	—	—	Libia	50	—	—	—	—
Marocco	—	—	—	—	8	Marocco	144	—	—	—	—
Brasile	—	—	—	438	—	Canada	8 121	—	—	—	—
Canada	539	—	—	—	—	Cuba	5 323	—	—	—	—
Stati Uniti	45	—	—	—	—	Panama	760	—	—	—	—
Australia	7	—	—	—	313	Stati Uniti	1 289	—	—	—	—
Punto franco Trieste	—	—	—	10	68	Punto franco Trieste	—	—	—	—	6
Provv. bordo bastimenti esteri	5 743	—	354	16	868	Provv. bordo bastimenti esteri	—	—	—	—	11
Città del Vaticano	—	850	36	3 600	33	Destinazione non indicata	6	—	—	—	—
Destinazione non indicata	—	—	—	497	3 940						
133-136 Legumi secchi	64 503	70 928	118 938	460 896	130 977	144-148, 150, 151, 153 Agrumi e altre frutta fresche	174 706	206 074	201 003	186 668	55 832
Albania	1 347	7 210	—	—	—	Austria	—	—	—	—	4 485
Austria	—	37 288	75 812	360 630	67 000	Belgio-Lussemburgo	1 618	—	—	—	207
Belgio-Lussemburgo	—	—	—	4 979	—	Cecoslovacchia	3 011	22 107	46 586	110 510	13 479
Cecoslovacchia	—	15 293	—	661	—	Francia	—	—	—	—	8 699
Danimarca	300	—	—	—	—	Germania	81 524	—	337	1 375	—
Francia	2 658	—	—	15 780	—	Jugoslavia	7 322	—	—	—	—
Germania	1 368	—	—	1 692	—	Malta	7	—	—	—	200
Grecia	—	—	—	—	7 088	Paesi Bassi	1 249	—	—	—	—
Isole dell'Egeo (Dodecaneso)	5 577	—	—	—	—	Regno Unito	4 179	—	—	—	—
Malta	200	—	—	526	270	Romania	41	—	—	—	—
Spagna	1 002	—	—	—	—	Svezia	6 370	—	—	—	—
Svezia	694	—	—	—	—	Svizzera	56 424	183 967	154 080	74 733	28 487
Svizzera	38 901	2 575	40 604	76 335	55 148	Indie olandesi	191	—	—	—	—
Cipro	200	—	—	—	—	Palestina	36	—	—	—	5
Filippine	250	—	—	—	—	Africa equat. occ. francese	17	—	—	—	—
Iran	—	—	—	—	741	Egitto	737	—	—	—	—
Palestina	—	—	—	—	58	Eritrea	80	—	—	—	—
Libano	—	—	—	—	—	Etiopia	1 050	—	—	—	—
Siria	2	—	11	—	—	Libia	6 390	—	—	—	—
Etiopia	14	—	—	—	—	Tunisia	351	—	—	—	—
Libia	2 126	—	—	—	—	Argentina	64	—	—	—	—
Marocco	3	—	—	—	—	Brasile	1 500	—	—	—	—
Germania	1 368	—	—	—	—	Canada	—	—	—	—	252
Grecia	—	—	—	—	—	Portorico	144	—	—	—	—
Isole dell'Egeo (Dodecaneso)	5 577	—	—	—	—	Stati Uniti	1 813	—	—	—	—
Malta	200	—	—	—	—	Australia	104	—	—	—	—
Spagna	1 002	—	—	—	—	Punto franco Trieste	—	—	—	45	—
Svezia	694	—	—	—	—	Provv. bordo bastimenti esteri	—	—	—	—	18
Svizzera	38 901	2 575	40 604	76 335	55 148	Destinazione non indicata	129	—	—	—	—
Cipro	200	—	—	—	—						
Filippine	250	—	—	—	—	149, 152, 154, 157-169 Frutta seche	290 387	89 852	215 947	394 826	375 814
Iran	—	—	—	—	741	Albania	186	—	—	—	—
Palestina	—	—	—	—	58	Austria	—	—	60 242	159 900	167 015
Libano	—	—	—	—	—	Belgio-Lussemburgo	—	—	—	—	1 655
Siria	2	—	11	—	—	Cecoslovacchia	86 107	10 783	8 819	489	8 000
Etiopia	14	—	—	—	—	Danimarca	915	—	—	—	—
Libia	2 126	—	—	—	—	Francia	30	200	—	928	11 554
Marocco	3	—	—	—	—	Germania	117 146	—	—	—	4 710
Germania	1 368	—	—	—	—	Gibilterra	25	—	—	—	—
Grecia	—	—	—	—	—	Isole dell'Egeo (Dodecaneso)	70	—	—	—	—
Isole dell'Egeo (Dodecaneso)	5 577	—	—	—	—	Jugoslavia	—	—	527	—	—
Malta	200	—	—	—	—	Malta	136	—	—	—	—
Spagna	1 002	—	—	—	—	Norvegia	213	—	—	—	89
Svezia	694	—	—	—	—	Paesi Bassi	175	—	—	—	—
Svizzera	38 901	2 575	40 604	76 335	55 148	Portogallo	107	212	—	—	—
Cipro	200	—	—	—	—	Regno Unito	315	—	—	—	—
Filippine	250	—	—	—	—	Svezia	401	—	—	—	—
Iran	—	—	—	—	741						
Palestina	—	—	—	—	58						
Libano	—	—	—	—	—						
Siria	2	—	11	—	—						
Etiopia	14	—	—	—	—						
Libia	2 126	—	—	—	—						
Marocco	3	—	—	—	—						
Germania	1 368	—	—	—	—						
Grecia	—	—	—	—	—						
Isole dell'Egeo (Dodecaneso)	5 577	—	—	—	—						
Malta	200	—	—	—	—						
Spagna	1 002	—	—	—	—						
Svezia	694	—	—	—	—						
Svizzera	38 901	2 575	40 604	76 335	55 148						
Cipro	200	—	—	—	—						
Filippine	250	—	—	—	—						
Iran	—	—	—	—	741						
Palestina	—	—	—	—	58						
Libano	—	—	—	—	—						
Siria	2	—	11	—	—						
Etiopia	14	—	—	—	—						
Libia	2 126	—	—	—	—						
Marocco	3	—	—	—	—						
Germania	1 368	—	—	—	—						
Grecia	—	—	—	—	—						
Isole dell'Egeo (Dodecaneso)	5 577	—	—	—	—						
Malta	200	—	—	—	—						
Spagna	1 002	—	—	—	—						
Svezia	694	—	—	—	—						
Svizzera	38 901	2 575	40 604	76 335	55 148						
Cipro	200	—	—	—	—						
Filippine	250	—	—	—	—						
Iran	—	—	—	—	741						
Palestina	—	—	—	—	58						
Libano	—	—	—	—	—						
Siria	2	—	11	—	—						
Etiopia	14	—	—	—	—						
Libia	2 126	—	—	—	—						
Marocco	3	—	—	—	—						

segue : TAV. III — COMMERCIO DI TRANSITO NEGLI ANNI 1939 E 1946 - 1949,
PER GRUPPI MERCEOLOGICI E PER PAESI

B — Transito d'uscita

(Quintali)

GRUPPI MERCEOLOGICI E PAESI DI DESTINAZIONE						GRUPPI MERCEOLOGICI E PAESI DI DESTINAZIONE					
1939	1946	1947	1948	1949		1939	1946	1947	1948	1949	
Colombia	—	—	—	—	1	Punto franco Trieste	—	—	—	5	
Messico	2	—	—	—	—	Prov. bordo bastimenti esteri	—	51 332	227	116	
Stati Uniti	514	—	—	—	24	Città del Vaticano	124	115	626	370	
Australia	5	—	—	—	7	Zara	7	—	—	—	
Punto franco Trieste	—	—	8	16	14	Destinazione non indicata	37	—	—	20	
Prov. bordo bastimenti esteri	696	—	181	39	406	220-231 Semi e frutti oleosi	636 417	203 321	453 313	666 491	
Città del Vaticano	37	5	53	—	752	Albania	12	33 250	—	—	
Destinazione non indicata	113	—	—	—	6	Austria	—	37 011	117 582	52 088	
209-211 Tabacchi greggi	149 818	35 289	46 550	79 986	94 642	Belgio-Lussemburgo	1 048	—	—	—	
Austria	—	7 650	20 644	17 630	69 000	Cecoslovacchia	7 740	—	52 380	76 600	
Belgio-Lussemburgo	626	—	—	—	1 440	Francia	1 228	—	—	3 653	
Cecoslovacchia	—	—	1 637	1 360	—	Germania	195 385	—	—	—	
Finlandia	—	—	—	—	445	Isole dell'Egeo (Dodecaneso)	40	—	—	—	
Francia	2 157	—	—	—	49	Jugoslavia	5 665	—	—	1 999	
Germania	46 461	—	—	—	—	Paesi Bassi	18 236	—	—	4 658	
Grecia	893	—	—	—	—	Spagna	—	—	—	66	
Isole dell'Egeo (Dodecaneso)	1	—	—	—	—	Svizzera	370 533	133 060	283 163	494 831	
Jugoslavia	175	—	—	—	—	Ungheria	31 491	—	—	477 112	
Malta	37	—	—	—	—	Irak	401	—	—	—	
Norvegia	843	—	—	—	—	Palestina	63	—	—	33 065	
Paesi Bassi	100	—	—	—	4 020	Libano	—	—	—	23	
Regno Unito	—	152	—	—	32	Siria	—	—	—	—	
Spagna	—	—	—	10	—	Egitto	785	—	—	—	
Svezia	—	—	—	—	2 824	Etiopia	750	—	—	—	
Svizzera	23 826	23 687	17 881	27 213	16 283	Libia	381	—	—	245	
Turchia	120	—	—	—	—	Tunisia	1 106	—	—	—	
Indie olandesi	268	—	—	—	—	Argentina	46	—	—	—	
Indocina francese	850	—	—	—	—	Brasile	—	—	—	308	
Pakistan	—	—	—	—	—	Canada	—	—	—	506	
India	—	—	—	—	39	Cile	15	—	—	—	
Palestina	—	—	—	163	31	Ecuador	15	—	—	—	
Yemen	502	—	—	—	—	Stati Uniti	1 476	—	4 255	2 855	
Algeria	2 512	—	—	—	—	Prov. bordo bastimenti esteri	—	—	—	66	
Egitto	101	3 734	—	257	14	Città del Vaticano	1	—	186	—	
Eritrea	—	—	—	—	61	Destinazione non indicata	—	—	—	3	
Libia	—	—	—	154	—	244-245 Olio di oliva	74 595	—	2 363	25 247	
Tunisia	775	—	—	—	—	Albania	17	—	—	—	
Argentina	193	—	—	126	—	Austria	—	—	—	19 550	
Brasile	123	—	—	—	—	Belgio-Lussemburgo	6	—	—	152	
Canada	1 660	—	—	12 424	—	Bulgaria	197	—	—	—	
Stati Uniti	67 332	66	6 378	20 097	404	Cecoslovacchia	1 169	—	—	—	
Uruguay	31	—	—	562	—	Danimarca	23	—	—	—	
Australia	232	—	—	—	—	Francia	997	—	—	—	
212-218 Tabacchi lavorati	842	55 415	1 254	2 322	13 424	Germania	2 449	—	—	—	
Danimarca	—	—	—	11	—	Grecia	1 151	—	—	—	
Francia	33	—	7	—	9	Irlanda	40	—	—	—	
Gibilterra	11	—	—	—	—	Jugoslavia	4	—	—	537	
Grecia	—	151	27	—	—	Malta	20	—	—	—	
Isole dell'Egeo (Dodecaneso)	5	—	16	—	—	Paesi Bassi	19	—	—	—	
Jugoslavia	9	—	—	70	18	Regno Unito	—	—	—	173	
Malta	—	6	—	—	—	Svizzera	3 235	2 363	1 393	559	
Norvegia	—	—	—	43	—	U. R. S.	39	—	—	—	
Paesi Bassi	—	—	—	8	—	Ceylon	14	—	—	—	
Regno Unito	30	—	—	56	1	Cina	40	—	—	—	
Romania	—	—	—	—	—	Filippine	1 096	—	—	—	
Spagna	1	19	—	35	—	Hegiaz e Neged	12	—	—	—	
Svezia	—	—	—	22	10	Pakistan	—	—	—	—	
Svizzera	536	32	310	431	2 482	India	26	—	—	—	
Turchia	—	1	—	977	1	Libano	—	—	—	—	
U. R. S. S.	—	—	—	—	2	Siria	—	—	—	2 094	
Giappone	3	—	—	—	—	Africa equat. or. britannica	53	—	—	—	
Indie olandesi	—	—	—	—	—	Congo belga	14	—	—	—	
Iran	—	—	—	—	—	Egitto	158	—	—	—	
Malesia britannica	—	—	34	—	—	Etiopia	100	—	—	—	
Palestina	—	—	—	40	—	Libia	285	—	—	—	
Egitto	—	1	—	—	—	Marocco	12	—	—	—	
Libia	—	—	—	9	—	Unione sud Africa	13	—	—	105	
Marocco	—	1	—	—	—	Argentina	32 308	—	1 976	—	
Tunisia	1	2	5	—	—	Bolivia	43	—	—	—	
Argentina	38	1	—	—	3	Brasile	2 875	—	—	—	
Brasile	—	—	—	135	—	Canada	98	—	—	67	
Canada	—	—	—	2	—	Cile	231	—	—	—	
Stati Uniti	—	3 750	1	—	268	Colombia	18	—	—	—	
Uruguay	—	—	3	—	—	Costarica	17	—	—	—	
Australia	—	—	—	—	51	Cuba	—	—	—	—	

segue : TAV. III — COMMERCIO DI TRANSITO NEGLI ANNI 1939 E 1946 - 1949,
PER GRUPPI MERCEOLOGICI E PER PAESI

B — Transito d'uscita

(Quintali)

GRUPPI MERCEOLOGICI E PAESI DI DESTINAZIONE	1939	1946	1947	1948	1949	GRUPPI MERCEOLOGICI E PAESI DI DESTINAZIONE	1939	1946	1947	1948	1949
Guatemala	3	—	—	—	—	Bulgaria	120	—	—	—	—
Panama	77	—	—	—	—	Cecoslovacchia	—	2 239	—	1 792	78 000
Paraguay	72	—	—	—	—	Francia	—	—	—	880	610
Perù	467	—	—	—	—	Germania	4 108	—	—	—	—
Stati Uniti	10 667	—	—	—	1 989	Grecia	998	—	—	23	—
Uruguay	12 136	—	—	147	—	Jugoslavia	4 896	36	—	—	—
Venezuela	3 089	—	—	123	—	Malta	115	—	—	—	—
Altri paesi America del Sud	219	—	—	—	—	Portogallo	11	—	—	—	—
Australia	188	—	—	614	70	Spagna	74	—	—	—	—
Punto franco Trieste	—	—	—	—	13	Svizzera	29 436	15 347	10 347	26 922	5 202
Provv. bordo bastimenti esteri	620	—	—	—	23	Turchia	838	—	—	—	—
Città del Vaticano	1	—	—	1	2 367	Indie olandesi	576	—	—	—	—
Destinazione non indicata	277	—	—	—	—	Palestina	10	—	—	3 825	1 169
239-243, 246-248 Olio di semi	29 831	21 271	18 064	84 584	58 219	Líbano	4	—	—	16	850
Albania	49	—	—	—	—	Siria	—	—	—	—	—
Austria	—	9	325	14 492	2 800	Africa equat. occ. britannica	21	—	—	—	82
Cecoslovacchia	—	1 400	—	—	—	Algeria	—	—	—	—	—
Francia	—	—	—	423	—	Egitto	15	—	1	—	52
Germania	16 570	—	2 844	—	310	Eritrea	—	—	—	—	—
Grecia	6	—	—	495	—	Libia	1 004	—	—	—	—
Jugoslavia	1	—	—	—	—	Marocco	—	—	—	12	—
Malta	30	—	—	—	—	Somalia italiana	13	—	—	—	—
Norvegia	669	—	—	—	—	Unione sud Africa	—	—	—	350	—
Regno Unito	1	—	—	—	—	Argentina	58	—	—	—	—
Svizzera	8 620	17 970	11 535	69 095	54 292	Stati Uniti	196	—	—	—	—
Ungheria	—	—	—	—	—	Uruguay	2	—	—	—	—
Pakistan	10	—	—	—	—	Australia	855	—	119	—	139
India	—	—	—	—	—	Provv. bordo bastimenti esteri	—	—	5	28	—
Iran	22	—	—	—	—	Città del Vaticano	—	115	—	10	—
Palestina	—	—	—	53	368	Destinazione non indicata	14	—	—	—	—
Algeria	1	—	—	—	—	273-280 Canapa, lino e juta					
Egitto	5	—	—	—	256	greggi e pettinati	134 129	—	12 973	1 495	6 526
Etiopia	513	—	—	—	—	Belgio-Lussemburgo	100	—	—	—	41
Argentina	10	—	—	—	—	Cecoslovacchia	3 600	—	—	—	—
Brasile	—	—	—	19	—	Francia	11 298	—	12 596	—	1 535
Canada	—	—	—	—	—	Germania	6 495	—	—	—	—
Messico	5	—	—	—	—	Grecia	7 913	—	—	—	130
Perù	2	—	—	—	—	Jugoslavia	710	—	—	—	4 505
Stati Uniti	—	—	—	—	65	Regno Unito	7 241	—	—	—	54
Australia	557	—	—	—	—	Spagna	—	—	—	272	—
Punto franco Trieste	1 020	—	—	6	16	Svizzera	3 844	—	377	1 223	—
Provv. bordo bastimenti esteri	1 158	—	—	—	112	Ungheria	26 249	—	—	—	18
Città del Vaticano	—	1 892	3 360	—	—	Stati Uniti	—	—	—	—	243
Destinazione non indicata	582	—	—	—	—	Punto franco Trieste	—	—	—	—	—
260 Olio di palma	6 072	6 886	2 739	9 765	580	Provv. bordo bastimenti esteri	66 678	—	—	—	—
Paesi Bassi	5 950	—	—	—	—	Città del Vaticano	1	—	—	—	—
Svizzera	—	6 886	2 739	9 765	580	281-284 Altri vegetali filamentosi					
Tunisia	122	—	—	—	—	escluso il cotone, greggi					
253, 254 Grasso di maiale e lardo	19 292	100 353	54 515	208 445	463 516	e pettinati	36 183	6 152	10 896	8 940	7 337
Austria	—	80 963	40 590	191 309	458 328	Austria	—	—	8 700	—	2 398
Cecoslovacchia	—	1 820	—	—	—	Belgio-Lussemburgo	177	—	—	—	—
Germania	—	—	—	515	—	Cecoslovacchia	7 457	—	—	—	—
Grecia	—	—	—	—	23	Francia	297	—	—	—	—
Jugoslavia	1 138	8 238	—	—	—	Germania	3 171	—	—	—	—
Malta	915	—	—	—	—	Grecia	165	—	—	—	—
Regno Unito	5 306	—	—	—	—	Jugoslavia	3 030	—	—	3 577	80
Svizzera	11 762	9 332	11 352	16 593	4 663	Norvegia	—	—	62	—	—
Turchia	—	—	1 490	—	461	Paesi Bassi	—	—	—	—	—
Ungheria	—	—	—	—	—	Romania	199	—	—	—	—
Brasile	—	—	—	12	—	Svizzera	6 872	6 152	2 134	5 363	4 661
Punto franco Fiume	10	—	—	—	10	Turchia	168	—	—	—	—
Punto franco Trieste	—	—	—	—	31	Ungheria	13 634	—	—	—	—
Provv. bordo bastimenti esteri	161	—	5	—	2	Indie olandesi	—	—	—	—	—
Città del Vaticano	—	—	1 078	13	—	Palestina	22	—	—	—	—
235-238, 249-252, 255-259, 261-267 Altri oli e grassi, animali e vegetali	43 630	19 055	88 598	33 858	486 318	Egitto	13	—	—	—	—
Albania	249	370	—	—	—	Marocco	9	—	—	—	—
Austria	—	948	78 126	—	400 214	Unione sud Africa	781	—	—	—	—
Belgio-Lussemburgo	17	—	—	—	—	Canada	10	—	—	—	—
						Stati Uniti	—	—	—	—	198
						Provv. bordo bastimenti esteri	178	—	—	—	—

segue : TAV. III — COMMERCIO DI TRANSITO NEGLI ANNI 1939 E 1946 - 1949,
PER GRUPPI MERCEOLOGICI E PER PAESI

B — Transito d'uscita

(Quintali)

GRUPPI MERCEOLOGICI E PAESI DI DESTINAZIONE	1939	1946	1947	1948	1949	GRUPPI MERCEOLOGICI E PAESI DI DESTINAZIONE	1939	1946	1947	1948	1949
Albania	—	—	860	—	—	Punto franco Trieste	44	12	—	—	34
Austria	—	—	—	—	5 000	Prov. bordo bastimenti esteri	2 484	—	—	—	363
Bulgaria	1	—	—	—	—	Città del Vaticano	8	—	542	—	—
Francia	2	—	—	—	—	Destinazione non indicata	3	—	—	—	—
Germania	196	—	—	—	—	364 a, 368 a Cotone e cascami di cotone, greggi	533 150	118 370	362 551	450 856	280 697
Grecia	429	—	—	—	—	Austria	—	5 220	97 583	85 736	94 143
Jugoslavia	547	—	—	—	—	Belgio-Lussemburgo	—	—	2 021	343	648
Malta	68	—	—	—	—	Bulgaria	198	—	—	—	—
Regno Unito	114	—	—	—	—	Cecoslovacchia	13 860	16 012	144 739	217 370	10 174
Romania	3	—	—	—	—	Francia	50	—	465	3 373	4 029
Spagna	9	—	—	—	19	Germania	129 960	—	3 372	29 349	322
Svizzera	48	—	352	142	—	Grecia	436	—	—	8 603	241
Turchia	473	—	—	—	—	Jugoslavia	30 452	—	—	23 781	12 530
Cina	17	—	—	—	—	Paesi Bassi	109	—	—	—	—
Cipro	3	—	—	—	—	Polonia	—	—	—	1 960	—
Hong-Kong	4	—	—	—	—	Portogallo	6 511	—	—	—	688
Pakistan	190	—	—	—	—	Regno Unito	74	—	—	—	4
India	—	—	—	—	—	Spagna	11 524	—	11 416	11 079	9 624
Palestina	68	—	—	—	—	Svizzera	312 534	92 644	93 537	42 537	48 662
Libano	6	—	—	—	—	Turchia	—	—	—	75	260
Siria	—	—	—	—	—	Ungheria	18 180	—	9 124	20 529	75 000
Egitto	280	—	—	—	—	Cina	3	—	—	—	—
Eritrea	152	—	—	—	—	Hong-Kong	—	—	—	—	9 833
Libia	32	—	—	—	—	Pakistan	—	—	—	—	—
Marocco	3	—	—	—	—	India	—	—	—	—	1 002
Altri paesi equat. or. d'Africa	20	—	—	—	—	Iran	—	—	—	—	200
Argentina	329	—	—	—	—	Palestina	—	—	—	745	504
Cuba	89	—	—	—	—	Libano	—	—	—	—	—
Stati Uniti	41	—	—	—	—	Siria	22	—	—	2 557	538
Uruguay	71	—	—	—	—	Africa equat. occ. britannica	113	—	—	—	—
Prov. bordo bastimenti esteri	7 488	—	—	—	—	Egitto	1	3 524	—	693	—
285, 286, 309-327, 331-363, 798- 802 Altri manufatti di canapa, di lino e di juta	15 534	7 707	9 730	6 748	19 651	Unione sud Africa	—	—	—	115	—
Albania	144	1 640	30	—	—	Argentina	5	—	—	—	204
Austria	—	—	8 060	—	7 000	Canada	—	—	—	—	6 123
Belgio-Lussemburgo	4	—	—	—	—	Stati Uniti	2 079	742	—	1 759	2 835
Francia	9	—	—	—	—	Australia	—	—	—	—	3 133
Germania	1 249	—	—	—	—	Punto franco Trieste	7 038	228	294	252	—
Grecia	262	1 284	37	—	—	Prov. bordo bastimenti esteri	1	—	—	—	—
Isole dell'Egeo (Dodecaneso)	642	—	—	—	—	369-382 Filati di cotone	10 378	1 055	2 676	6 607	3 479
Jugoslavia	468	—	—	—	—	Albania	24	—	—	—	—
Norvegia	51	—	—	—	—	Austria	—	—	—	—	101
Paesi Bassi	—	—	—	—	50	Bulgaria	6	—	—	—	—
Portogallo	—	—	—	—	3	Cecoslovacchia	—	—	—	3 300	—
Regno Unito	107	—	—	—	—	Francia	—	—	—	1	—
Svezia	214	—	—	—	—	Germania	609	—	—	—	—
Svizzera	28	4 058	245	440	308	Grecia	418	—	15	38	133
Turchia	1 570	—	120	—	—	Jugoslavia	577	—	—	—	175
Aden	—	—	659	—	—	Malta	9	—	—	6	—
Cina	2	—	—	—	—	Paesi Bassi	87	—	—	—	—
Cipro	27	—	—	—	—	Romania	17	—	—	—	—
Filippine	12	—	—	—	—	Spagna	2	—	—	—	—
Hong-Kong	—	2	—	—	—	Svezia	—	368	—	—	—
Pakistan	3	—	—	—	—	Svizzera	92	459	1 400	115	—
India	—	—	—	—	21	Turchia	6 175	—	301	317	215
Indie olandesi	52	—	—	—	—	Cipro	15	—	—	—	—
Iran	8	—	—	—	—	Filippine	3	—	—	—	207
Malesia britannica	14	—	—	—	—	Hong-Kong	—	—	—	136	—
Palestina	51	—	—	51	520	Pakistan	—	—	—	—	—
Libano	108	—	—	—	—	India	93	—	28	111	994
Siria	—	—	—	—	—	Indie olandesi	46	131	—	—	—
Africa equat. occid. francese	3 573	—	—	—	—	Iran	—	—	—	—	53
Egitto	823	—	36	—	—	Malesia britannica	—	—	—	179	—
Etiopia	32	—	—	—	—	Palestina	1 079	—	—	33	383
Libia	18	—	—	—	—	Libano	—	—	—	—	—
Marocco	10	—	—	—	—	Siria	327	97	—	13	83
Tunisia	47	—	—	—	—	Thailandia (Siam).	—	—	—	—	105
Unione sud Africa	—	1	—	5 830	11 055	Yemen	—	—	—	—	29
Argentina	6	—	—	4	—	Africa equat. occ. britannica	—	—	—	56	—
Brasile	2	—	—	28	—	Africa equat. or. britannica	—	—	—	14	—
Cuba	1	—	—	—	—	Egitto	512	—	—	1 149	104
Panama	1	—	—	—	—	Libia	121	—	—	—	—
Stati Uniti	3 284	710	—	253	300	Marocco	—	—	—	—	1
Australia	—	—	1	—	—	Unione sud Africa	—	—	—	—	44

segue: Tav. III — COMMERCIO DI TRANSITO NEGLI ANNI 1939 E 1946 - 1949,
PER GRUPPI MERCEOLOGICI E PER PAESI

B — Transito d'uscita

(Quintali)

GRUPPI MERCEOLOGICI E PAESI DI DESTINAZIONE	1939	1946	1947	1948	1949	GRUPPI MERCEOLOGICI E PAESI DI DESTINAZIONE	1939	1946	1947	1948	1949
Argentina	143	—	827	290	408	645-654 Lana, cascami e borra di lana.	26 279	103 422	37 051	24 852	69 511
Brasile	—	—	1	186	—	Austria	—	9 173	2 327	941	33 001
Cuba	—	—	—	—	27	Belgio-Lussemburgo	69	—	298	177	1 263
Messico	15	—	—	—	—	Bulgaria	249	—	—	—	—
Perù	—	—	—	—	216	Cecoslovacchia	40	—	6 091	1 103	—
Uruguay	—	—	104	127	3	Danimarca	78	137	—	—	—
Australia	2	—	—	507	227	Finlandia	—	139	—	—	—
Punto franco Fiume	6	—	—	—	—	Francia	47	—	—	—	—
						Germania	10 172	—	—	1 152	115
365-367, 383-644, 803-808 Altri manufatti di cotone	50 212	7 786	7 866	8 470	23 894	Grecia	3 064	—	—	805	186
Albania	187	5 740	380	—	—	Jugoslavia	1 539	—	—	—	112
Bulgaria	67	—	—	—	—	Paesi Bassi	43	—	—	—	382
Cecoslovacchia	10	—	—	15	—	Portogallo	—	835	—	—	—
Francia	9	—	581	438	—	Regno Unito	—	3	—	200	631
Germania	1 023	—	—	—	—	Romania	—	—	—	8 258	201
Gibilterra	2	—	—	—	—	Spagna	11	—	—	680	345
Grecia	5 832	57	239	185	55	Svezia	—	44	—	—	49
Isole dell'Egeo (Dodecaneso)	20	—	—	—	—	Svizzera	1 324	91 685	21 287	7 607	19 216
Jugoslavia	1 256	219	—	—	—	Turchia	3 168	—	—	—	90
Malta	198	—	—	—	—	Ungheria	—	607	3 658	—	1 000
Norvegia	—	—	—	—	85	Cina	—	—	273	—	—
Polonia	20	—	—	—	—	Palestina	—	180	—	390	74
Portogallo	130	2	—	6	—	Libano	—	—	—	52	—
Regno Unito	156	—	—	—	—	Siria	—	—	—	—	—
Spagna	27	46	—	—	—	Egitto	—	—	258	420	9
Svezia	—	—	—	—	30	Unione sud Africa	—	—	—	—	121
Svizzera	469	22	1 087	388	141	Canada	—	—	—	—	683
Turchia	14 554	37	786	1 692	158	Cuba	—	99	—	—	—
Ungheria	198	—	—	—	—	Messico	—	—	331	—	—
Ceylon	101	170	—	—	—	Stati Uniti	6 379	523	768	2 516	12664
Cina	116	9	—	5	—	Australia	—	—	—	120	—
Cipro	156	—	—	—	—	Punto franco Fiume	90	—	—	—	—
Filippine	859	2	172	489	882	Città del Vaticano	3	—	1 486	—	—
Giappone	108	—	—	—	—						
Hegiaz e Neged	39	—	—	28	—	655-659 Crino animale e pelo	904	1 172	412	700	150
Hong-Kong	10	2	28	179	37	Cecoslovacchia	105	—	—	—	—
Pakistan	3 005	181	966	1 310	4 782	Germania	727	—	—	—	—
India	3 044	152	58	10	37	Jugoslavia	5	—	—	—	—
Indie olandesi	99	—	—	56	71	Svizzera	—	1 172	322	700	72
Irak	5	—	130	540	1 084	Palestina	5	—	—	—	78
Iran	125	—	—	4	32	Brasile	62	—	—	—	—
Malesia britannica	2 674	—	110	174	1 077	Città del Vaticano	—	—	90	—	—
Palestina	1 570	675	60	215	4 452						
Libano	26	—	—	—	9 000	662-668 Filati di lana	3 672	1 831	1 398	458	747
Thailandia (Siam)	156	—	—	277	—	Albania	9	—	—	—	—
Africa equat. or. britannica	57	—	—	—	—	Bulgaria	6	—	—	—	—
Africa equat. occ. francese	5	—	—	—	—	Grecia	716	—	117	27	—
Africa merid. portoghese	1	—	—	—	—	Jugoslavia	5	—	—	—	—
Congo belga	24	—	—	—	—	Norvegia	—	20	—	—	—
Egitto	5 047	103	777	1 174	177	Regno Unito	—	—	160	—	—
Eritrea	44	—	—	—	—	Svezia	—	—	—	122	—
Marocco	1 973	—	—	—	116	Svizzera	1	634	68	44	311
Unione sud Africa	193	22	118	130	—	Turchia	2 423	—	240	136	10
Altri paesi equat. or. d'Africa	1	—	—	—	—	Cipro	4	—	—	—	—
Argentina	1 918	252	1 345	491	11	Irak	9	—	—	—	—
Brasile	194	43	248	259	60	Iran	6	—	—	—	—
Canada	96	—	—	—	—	Malesia britannica	60	—	—	—	—
Cile	41	2	4	—	—	Pakistan	—	—	45	90	—
Colombia	51	—	—	—	43	India	—	—	—	30	—
Colonie brit. insul. Am. centr.	7	—	—	—	—	Palestina	49	598	171	—	—
Cuba	15	—	8	—	—	Thailandia (Siam)	2	—	—	—	—
Messico	108	—	—	—	—	Libano	17	—	—	—	—
Panama	52	—	—	—	—	Siria	—	—	—	—	—
Perù	7	—	—	—	—	Egitto	16	414	—	9	365
Salvador	3	—	—	—	—	Libia	9	—	—	—	—
Stati Uniti	3 337	21	38	200	22	Argentina	85	13	10	—	—
Uruguay	49	21	292	75	30	Brasile	35	—	215	—	—
Venezuela	77	—	1	—	22	Colombia	—	30	—	—	61
Altri paesi America del Sud	31	—	—	—	460	Stati Uniti	214	122	—	—	—
Australia	585	1	24	129	1 460	Australia	6	—	—	—	—
Prov. bordo bastimenti esteri	16	—	—	—	25	Città del Vaticano	—	—	372	—	—
Città del Vaticano	28	7	414	1	5						
Destinazione non indicata	1	—	—	—	—						

segue: TAV. III — COMMERCIO DI TRANSITO NEGLI ANNI 1939 E 1946 - 1949,
PER GRUPPI MERCEOLOGICI E PER PAESI

B — Transito d'uscita

(Quintali)

GRUPPI MERCEOLOGICI						GRUPPI MERCEOLOGICI					
E						E					
PAESI DI DESTINAZIONE	1939	1946	1947	1948	1949	PAESI DI DESTINAZIONE	1939	1946	1947	1948	1949
669-714, 809-811 Altri manufatti di lana, di crino e di pelo	9 097	3 125	4 196	7 704	5 440	Pakistan	—	—	—	—	—
Albania	3	250	680	—	—	India	—	—	—	—	—
Austria	—	161	—	—	—	Libano	—	—	20	48	20
Francia	759	—	—	—	—	Siria	—	—	—	—	9
Germania	1 022	—	—	—	—	Egitto	42	—	—	—	—
Grecia	696	—	25	28	1	Argentina	62	40	—	—	328
Irlanda	2	—	—	—	—	Brasile	18	5	—	—	—
Isole dell'Esigeo (Dodecaneso)	10	—	—	—	—	Stati Uniti	—	16	6	199	—
Jugoslavia	136	—	—	—	—	Uruguay	4	10	—	—	—
Malta	3	—	—	16	—	726-797, 812, 813 Manufatti di seta	1 061	289	4 263	1 205	1 198
Norvegia	—	—	—	—	139	Francia	27	—	—	—	—
Portogallo	8	—	—	—	—	Grecia	—	29	26	—	—
Regno Unito	1	10	20	1	20	Jugoslavia	141	—	—	—	—
Spagna	14	44	28	—	—	Malta	6	—	—	—	—
Svizzera	129	481	2 525	7 226	4 838	Portogallo	225	—	—	—	—
Turchia	1 841	—	—	7	35	Regno Unito	—	—	—	—	27
Ungheria	13	—	—	—	—	Spagna	11	—	14	30	—
Ceylon	1	—	—	—	—	Svizzera	19	—	86	245	963
Cina	375	—	—	—	—	Turchia	10	10	186	42	229
Cipro	3	—	—	—	—	Ceylon	—	18	—	—	—
Giappone	3	—	—	—	—	Cina	—	1	13	—	—
Hong-Kong	4	135	127	—	—	Ellippine	1	—	83	—	—
Pakistan	—	—	—	—	—	Hegiaz e Neged	—	—	—	9	—
India	102	—	—	—	83	Hong-Kong	—	—	—	40	—
Indie olandesi	6	—	—	—	—	Pakistan	—	—	—	—	—
Irak	1	—	—	—	—	India	21	—	523	27	—
Iran	51	—	—	16	30	Indie olandesi	6	—	—	—	—
Malesia britannica	14	—	—	—	86	Iran	3	—	247	66	—
Palestina	213	—	12	—	27	Malesia britannica	3	—	—	2	—
Libano	376	160	28	71	69	Palestina	—	3	70	—	—
Siria	—	—	—	—	—	Libano	6	97	45	132	—
Thailandia (Siam)	2	—	—	—	—	Siria	—	—	—	—	—
Africa merid. britannica	2	—	—	—	—	Thailandia (Siam)	12	—	—	—	—
Africa merid. portoghese	23	—	—	—	—	Egitto	26	22	8	—	—
Congo belga	7	9	—	—	—	Marocco	44	—	—	62	—
Egitto	590	—	—	—	3	Tunisia	1	—	16	123	39
Libia	10	—	—	—	—	Unione sud Africa	—	—	—	—	—
Marocco	15	—	—	—	—	Argentina	355	78	2 190	222	—
Somalia italiana	—	—	—	—	—	Brasile	6	11	16	40	—
Tunisia	1	—	—	—	—	Cuba	2	—	—	4	—
Unione sud Africa	364	7	134	—	3	Stati Uniti	105	—	38	101	—
Argentina	400	3	—	119	21	Uruguay	—	—	515	16	—
Brasile	30	—	6	120	24	Venezuela	9	—	—	24	—
Canada	1	—	—	—	2	Australia	18	4	80	77	—
Cile	22	—	3	—	—	Provv. bordo bastimenti esteri	—	—	—	—	6
Cuba	16	—	—	—	—	Città del Vaticano	4	—	—	—	—
Messico	43	—	—	—	—	724, 725 Fibre artificiali e cascami di fibre artificiali	4 095	3 604	3 148	4 760	10 707
Stati Uniti	1 701	17	74	16	27	Bulgaria	6	—	—	—	—
Uruguay	9	3	—	—	—	Germania	6	—	—	—	—
Venezuela	—	—	—	—	19	Grecia	40	—	—	—	75
Altri paesi America del Sud	3	—	—	—	—	Jugoslavia	40	—	—	—	—
Australia	—	—	48	—	—	Malta	28	—	—	—	—
Punto franco Fiume	5	—	—	—	—	Portogallo	363	1 121	—	85	—
Provv. bordo bastimenti esteri	—	—	—	18	—	Spagna	—	141	48	57	—
Città del Vaticano	67	1 591	486	66	14	Svezia	129	198	—	—	—
Destinazione non indicata	—	254	—	—	—	Svizzera	—	—	—	28	120
715-716 Bozzoli	795	2 969	—	84	194	Turchia	382	23	975	713	1 277
Francia	33	—	—	—	—	Ungheria	5	—	—	—	—
Germania	309	—	—	—	—	Ceylon	—	4	—	—	—
Svizzera	435	2 969	—	—	194	Cina	170	—	—	—	—
Pakistan	—	—	—	—	—	Cipro	3	—	—	—	—
India	18	—	—	—	—	Pakistan	—	—	—	—	—
Stati Uniti	—	—	—	84	—	India	134	20	135	563	1 464
717-723 Seta tratta e cascami di seta	613	960	382	6 326	6 294	Indie olandesi	36	—	—	—	—
Cecoslovacchia	31	—	—	—	—	Iran	—	—	21	—	—
Francia	1	—	—	2 807	321	Palestina	115	944	76	7	226
Germania	16	—	—	—	—	Libano	107	6	114	1 436	2 932
Jugoslavia	1	—	—	—	—	Siria	—	—	—	—	127
Portogallo	—	1	6	—	—	Egitto	533	98	652	29	—
Spagna	—	—	—	63	—	Libia	423	—	—	—	—
Svizzera	438	888	350	3 209	5 616	Marocco	100	—	—	—	—
						Unione sud Africa	1	—	—	—	—
						Argentina	650	385	800	156	3 240

segue : Tav. III — COMMERCIO DI TRANSITO NEGLI ANNI 1939 E 1946-1949,
PER GRUPPI MERCEOLOGICI E PER PAESI

B — Transito d'uscita

(Quintali)

GRUPPI MERCEOLOGICI E PAESI DI DESTINAZIONE	1939	1946	1947	1948	1949	GRUPPI MERCEOLOGICI E PAESI DI DESTINAZIONE	1939	1946	1947	1948	1949
Brasile	83	74	176	27	—	814-816 Minerali di ferro, di man-					
Cile	51	—	—	—	—	gans, e di ferro-manganese	395 637	471 731	40 133	385 227	527 129
Colombia	26	—	—	—	50	Austria	—	—	—	383 660	457 968
Cuba	12	—	—	—	—	Cecoslovacchia	—	207 700	39 931	—	69 000
Ecuador	29	—	—	—	—	Germania	215 965	—	—	365	—
Messico	168	—	—	—	25	Jugoslavia	3 146	—	—	—	—
Perù	35	—	—	—	—	Svizzera	108 689	264 031	202	1 202	161
Stati Uniti	80	590	41	1 468	—	Ungheria	67 837	—	—	—	—
Uruguay	284	—	—	—	1 039	817-824 Altri minerali metallici,					
Venezuela	25	—	—	—	—	cenari e scorie	289 226	940	204	6 260	12 416
Altri paesi insul. Am. centr..	11	—	—	—	—	Austria	—	—	—	—	11 691
Australia	20	—	110	191	132	Francia	—	—	—	—	—
						Germania	—	—	—	—	—
						Jugoslavia	258 070	—	—	—	—
						Svizzera	4 003	—	—	—	—
						Turchia	26 267	940	204	6 260	725
						Libia	25	—	—	—	—
						Unione sud Africa	25	—	—	—	—
						Stati Uniti	66	—	—	—	—
						Australia	283	—	—	—	—
							87	—	—	—	—
726 bis-797 bis, 812 bis, 813 bis						825, 826 Rottami di ferro di ac-					
Manufatti di fibre artifi-						ciaio e di ghisa	1023649				
ciali	4 947	4 834	297	672	2 449	Germania	49 883	—	—	—	—
						Jugoslavia	796	—	—	—	—
						Ungheria	972 949	—	—	—	—
						Cile	21	—	—	—	—
Albania	20	—	—	—	—	827, 828 Ghisa da fusione e da					
Belgio-Lussemburgo	—	—	—	—	9	affinazione	22 147				
Danimarca	—	—	—	—	131	Jugoslavia	4 260	—	—	—	—
Francia	—	—	—	8	—	Svizzera	17 887	—	—	—	—
Grecia	11	3	—	30	13	829-839 Leghe ferro-metalliche e					
Islanda	7	—	—	—	—	metalli per leghe ferro-					
Jugoslavia	189	—	—	—	—	metalliche	3 621	—	22 990	203 036	139 636
Malta	92	—	—	9	1	Austria	—	—	—	—	—
Polonia	—	—	—	—	—	Francia	—	—	—	—	—
Portogallo	106	225	—	—	—	Grecia	—	—	—	—	—
Regno Unito	9	—	—	—	42	Jugoslavia	350	—	—	—	—
Spagna	58	246	5	—	50	Regno Unito	256	—	—	—	—
Svezia	63	—	—	—	658	Svizzera	44	—	—	273	316
Svizzera	14	419	292	194	78	Ungheria	—	—	—	—	8 000
Turchia	320	105	—	—	62	Pakistan	—	—	—	—	—
Ceylon	5	691	—	—	—	India	11	—	—	—	—
Cina	232	4	—	—	—	Indie olandesi	1	—	—	—	—
Cipro	115	3	—	—	—	Palestina	—	—	—	280	—
Filippine	—	22	—	—	1	Unione sud Africa	52	—	—	—	—
Giappone	6	4	—	—	—	Argentina	28	—	—	—	—
Hong-Kong	29	10	—	—	—	Cile	51	—	—	—	—
Pakistan	—	—	—	—	50	Stati Uniti	2 828	—	—	—	—
India	49	455	—	12	658	841-843 Acciai in lingotti, in					
Indie olandesi	145	21	—	—	10	blooms e in bidoni	108	966	768	—	3 669
Irak	69	—	—	—	—	Austria	—	—	—	—	160
Iran	—	61	—	42	—	Germania	108	—	—	—	—
Malesia britannica	3	—	—	—	—	Svizzera	—	966	768	—	—
Palestina	288	81	—	3	101	Punto franco Trieste	—	—	—	—	137
Libano	—	—	—	—	—	Città del Vaticano	—	—	—	—	3 372
Siria	634	66	—	114	245	844-1110 Ferri, acciai e ghisa,					
Thailandia (Siam)	—	3	—	—	51	semilavorati e lavorati	409 835	24 896	135 644	225 644	53 134
Africa equat. occ. britannica	—	—	—	—	10	Albania	6 727	7 310	21 410	414	—
Africa equat. occ. portoghese	2	15	—	—	—	Austria	—	—	—	—	13 904
Africa equat. occ. spagnola	3	—	—	—	39	Belgio-Lussemburgo	98	—	1 900	—	—
Africa merid. britannica	1	—	—	—	—	Bulgaria	3 123	—	—	—	—
Africa merid. portoghese	2	—	—	—	—	Cecoslovacchia	110	2 251	20 230	—	—
Congo belga	3	2	—	—	—	Danimarca	4	—	—	—	—
Egitto	440	362	—	—	19	Francia	3	—	—	—	—
Libia	—	—	—	—	7	Germania	5 915	—	—	—	—
Marocco	155	13	—	—	—						
Unione sud Africa	106	372	—	—	—						
Altri paesi equat. or. d'Africa	—	—	—	—	—						
Argentina	343	1 228	—	214	183						
Brasile	—	31	—	—	5						
Canada	30	—	—	—	—						
Cile	57	—	—	—	—						
Colonie brit. insul. Am. centr.	67	—	—	—	—						
Cuba	32	38	—	—	3						
Messico	34	—	—	—	—						
Panama	5	—	—	—	—						
Perù	—	3	—	—	—						
Salvador	28	—	—	—	—						
Stati Uniti	667	109	—	—	—						
Uruguay	163	210	—	—	83						
Venezuela	9	—	—	—	8						
Altri paesi America del Sud	1	—	—	—	—						
Australia	335	20	—	46	260						
Città del Vaticano	—	—	—	—	379						

segue: TAV. III — COMMERCIO DI TRANSITO NEGLI ANNI 1939 E 1946 - 1949,
PER GRUPPI MERCEOLOGICI E PER PAESI

B — Transito d'uscita
(Quintali)

GRUPPI MERCEOLOGICI E PAESI DI DESTINAZIONE	1939	1946	1947	1948	1949	GRUPPI MERCEOLOGICI E PAESI DI DESTINAZIONE	1939	1946	1947	1948	1949
Grecia	42 795	105	608	81 650	105	Malta	56	—	—	—	—
Isole dell'Egeo (Dodecaneso)	124	—	—	—	—	Norvegia	—	—	—	—	99
Jugoslavia	16 427	5 007	—	—	—	Spagna	510	—	—	—	—
Malta	435	—	—	—	23	Svizzera	21 135	8 898	3 224	14 067	—
Norvegia	—	—	—	—	245	Ungheria	1 240	—	—	—	—
Paesi Bassi	66	—	—	—	—	Giappone	110	—	—	—	—
Portogallo	13	—	—	361	—	Pakistan	1	—	—	—	—
Regno Unito	60	—	—	—	—	India	7	—	—	—	—
Romania	2 401	—	—	—	—	Indie olandesi	—	—	—	—	—
Spagna	1 492	1 598	769	963	3 916	Libia	—	—	—	580	—
Svezia	3	—	—	—	13 100	Argentina	68	—	—	—	—
Svizzera	8 092	3 659	5 696	28 187	4 463	Stati Uniti	—	—	—	—	50
Turchia	19 677	1 137	2 426	674	1 518	Venezuela	52	—	—	—	—
Ungheria	741	—	—	—	—						
Aden	86	—	—	—	2	1112-1148 Rame e sue leghe, se- milavorati e lavorati	11 945	14 563	2 377	6 411	8 535
Birmania	2 699	—	—	—	—	Albania	106	—	—	—	—
Ceylon	672	—	—	—	—	Austria	—	—	—	20	6 920
Cina	20 296	10	—	13	—	Bulgaria	23	—	—	—	—
Cipro	976	—	—	—	37	Francia	2	—	15	—	—
Filippine	218	—	—	—	—	Germania	—	—	—	150	—
Giappone	37 815	—	—	—	58	Grecia	1 275	—	—	—	—
Hegiaz e Neged	22	—	—	—	1 993	Irlanda	102	—	—	—	—
Hong-Kong	6 193	—	—	416	450	Jugoslavia	201	—	—	—	—
Pakistan	47 555	—	492	283	3	Malta	2	—	—	—	—
India	13 049	—	—	—	—	Norvegia	—	—	—	—	139
Indie olandesi	96	—	—	—	—	Spagna	378	11	—	—	—
Indocina francese	3 213	—	29	644	—	Svezia	43	—	—	—	—
Irak	16 139	—	—	—	—	Svizzera	3 099	14 510	26	5 542	578
Iran	3 875	—	—	52	—	Turchia	2 111	—	—	—	—
Malesia britannica	3 130	1	—	37 274	603	Birmania	50	18	856	662	566
Palestina	1 948	—	167	377	35	Cina	9	—	—	—	—
Libano	3 742	—	—	—	27	Pakistan	591	—	31	28	85
Thailandia (Siam)	64	—	—	—	—	India	670	—	—	—	—
Yemen	1	—	—	—	—	Indie olandesi	2	—	—	—	—
Africa equat. occ. britannica	525	—	—	—	8 388	Indocina francese	8	—	—	—	—
Africa equat. or. britannica	10	—	—	29	21	Irak	2	—	—	—	—
Africa equat. occ. francese	139	—	—	61	3	Iran	6	—	—	—	—
Africa equat. occ. portoghese	1 403	—	—	—	13	Palestina	137	—	—	—	12
Africa merid. britannica	4 099	1	—	—	100	Libano	24	20	3	—	—
Africa merid. portoghese	11	—	—	—	199	Siria	—	—	—	—	—
Algeria	7	—	—	—	102	Africa equat. or. britannica	—	—	—	—	—
Congo belga	83 457	351	2	—	—	Africa merid. portoghese	12	—	—	—	—
Egitto	7 905	—	—	—	21	Egitto	273	1	—	9	6
Eritrea	1 055	—	—	29	3	Libia	3	—	—	—	—
Libia	276	—	67 419	61	13	Somalia italiana	5	—	—	—	—
Marocco	634	—	—	—	—	Unione sud Africa	217	—	—	—	—
Somalia italiana	44	—	—	56	100	Argentina	948	—	1 237	—	—
Tunisia	6 559	1	269	199	—	Brasile	6	—	170	—	—
Unione sud Africa	—	—	—	—	—	Cile	99	—	—	—	—
Altri paesi equat. occ. d'Africa	1 096	—	—	—	140	Cuba	19	—	—	—	—
Altri paesi equat. or. d'Africa	12 029	1	11 237	57 989	—	Stati Uniti	—	—	—	—	200
Argentina	109	—	—	—	454	Uruguay	110	—	—	—	21
Bolivia	6 578	—	1 649	509	2	Venezuela	4	—	—	—	—
Brasile	1 177	—	—	—	5	Punto franco Trieste	34	3	—	—	—
Canada	286	—	—	—	—	Provv. bordo bastimenti esteri	1 387	—	—	—	—
Cile	155	—	—	—	34	Città del Vaticano	—	—	39	—	8
Colombia	295	—	—	—	—						
Cuba	49	—	—	—	—	1149-1203 Altri metalli comuni e loro leghe, lavorati o non	43 798	29 617	61 485	97 432	34 447
Curacao	3 469	—	—	—	7	Albania	53	290	—	—	—
Ecuador	12	—	—	—	—	Austria	—	—	14 630	355	160
Messico	65	—	—	—	—	Bulgaria	234	—	—	—	—
Paraguay	1 849	—	36	12 986	1 197	Cecoslovacchia	400	—	18 040	—	—
Perù	3 694	—	100	38	7	Francia	770	—	—	961	—
Stati Uniti	1 971	—	—	9	1 044	Germania	1 833	—	—	315	133
Uruguay	26	—	—	—	99	Gibilterra	—	—	—	—	600
Venezuela	15	—	—	70	318	Grecia	1 328	68	258	40	319
Australia	680	—	—	56	—	Jugoslavia	1 527	128	—	—	—
Punto franco Trieste	30	—	—	—	362	Malta	45	—	—	4	—
Provv. bordo bastimenti esteri	23	3 463	205	2 331	—	Portogallo	413	—	156	—	—
Zara	7	—	—	—	—	Regno Unito	5	—	44	—	—
Città del Vaticano	—	—	—	—	—	Spagna	49	595	491	—	—
Destinazione non indicata	—	—	—	—	—	Svezia	332	—	—	—	—
	—	—	—	—	—	Svizzera	523	26 621	14 747	46 323	909
1111 Rame e sue leghe, in pani e in rottami	25 312	41 898	31 943	16 697	8 599						
Austria	—	—	28 719	2 000	8 500						
Cecoslovacchia	—	33 000	—	—	—						
Germania	1 818	—	—	—	—						

segue : TAV. III — COMMERCIO DI TRANSITO NEGLI ANNI 1939 E 1946 - 1940,
PER GRUPPI MERCEOLOGICI E PER PAESI

B — Transito d'uscita

(Quintali)

GRUPPI MERCEOLOGICI						GRUPPI MERCEOLOGICI					
E						E					
PAESI DI DESTINAZIONE	1939	1946	1947	1948	1949	PAESI DI DESTINAZIONE	1939	1946	1947	1948	1949
Turchia	471	220	1 126	379	296	Ceylon	125	—	—	—	—
Ungheria	5 527	—	—	—	—	Cina	9 852	4 322	3 369	3 981	921
Ceylon	140	—	—	—	—	Cipro	2 262	9	—	31	8
Cina	7 583	387	—	33	—	Filippine	453	47	59	1 891	813
Cipro	11	—	—	—	—	Giappone	7 837	—	—	18	98
Filippine	766	—	103	112	402	Hegiaz e Neged	92	—	—	1	—
Giappone	4 249	—	—	—	—	Hong-Kong	378	8	—	760	1 350
Hegiaz e Neged	6	—	—	—	—	Pakistan	95 939	4 039	5 952	8 338	11 847
Hong-Kong	—	—	303	167	—	India	6 042	224	—	279	—
Pakistan	2 523	121	1 411	8 792	1 929	Indie olandesi	2 623	—	—	—	801
India	3 094	7	46	605	17 299	Indocina francese	17	—	—	—	—
Indie olandesi	15	—	—	—	980	Irak	26 922	25	62	159	43
Irak	213	—	—	199	9	Iran	2 271	42	—	2 115	449
Malesia britannica	739	—	1 116	295	136	Malesia britannica	2 985	866	794	4 068	3 784
Palestina	684	—	296	1 417	918	Palestina	3 760	1	836	1 285	94
Libano	46	89	24	25	50	Libano	3 510	—	—	11	4
Siria	40	—	—	—	981	Siria	22	—	—	—	—
Thailandia (Siam)	—	—	—	5	—	Thailandia (Siam)	112	2	—	125	24
Africa equat. occ. britannica	27	1	—	—	—	Yemen	306	—	—	62	7
Africa equat. or. britannica	—	2	—	—	—	Africa equat. occ. francese	231	—	—	—	—
Africa equat. occ. portoghese	31	—	—	—	—	Africa equat. occ. portoghese	231	—	—	—	—
Africa merid. britannica	26	—	—	—	—	Africa merid. britannica	867	33	—	598	125
Africa merid. portoghese	9	—	—	—	—	Africa merid. portoghese	86	—	—	—	—
Congo belga	865	44	19	82	15	Algeria	153	—	—	—	—
Egitto	12	—	—	—	—	Congo belga	18 163	7 626	9 152	7 860	13 317
Eritrea	6	—	—	—	—	Egitto	886	—	—	—	—
Etiopia	4	—	—	—	315	Eritrea	1 144	—	—	—	—
Libia	78	—	—	—	—	Etiopia	1 665	—	—	—	—
Marocco	55	—	—	—	—	Libia	409	—	—	139	59
Tunisia	843	37	2 473	6 531	109	Marocco	367	8	—	—	11
Unione sud Africa	2 469	95	2 257	2 159	87	Somalia italiana	76	—	—	—	—
Argentina	157	893	3 851	1 708	2 184	Unione sud Africa	3 372	185	1 534	2 100	1 469
Brasile	40	—	—	—	—	Altri paesi equat. or. d'Africa	8	—	—	—	—
Canada	113	—	—	—	—	Argentina	23 436	5 418	20 298	24 021	11 963
Cile	366	—	—	4	313	Brasile	7 024	2 821	13 771	16 583	15 667
Colombia	138	—	—	67	—	Canada	121	19	—	—	43
Cuba	22	—	—	—	—	Cile	2 505	1	139	300	231
Guatemala	353	—	—	—	5	Colombia	1 068	—	—	124	235
Messico	54	—	—	—	13	Cuba	17	—	—	—	—
Perù	3 752	19	10	26 768	6 061	Curacao	5	—	—	—	—
Stati Uniti	43	—	13	—	—	Ecuador	95	—	—	—	—
Uruguay	120	—	—	78	110	Messico	1 385	—	—	259	1 146
Venezuela	447	—	—	8	41	Panama	28	—	—	—	—
Australia	80	—	—	—	—	Paraguay	134	—	—	—	—
Nuova Zelanda	5	—	—	—	—	Perù	1 695	—	—	565	821
Punto franco Fiume	—	—	—	—	23	Salvador	976	—	—	—	—
Punto franco Trieste	45	—	—	—	—	Stati Uniti	12 401	611	989	1 613	549
Prov. bordo bastimenti esteri	19	—	71	—	—	Uruguay	1 378	20	493	1 974	1 082
Città del Vaticano	—	—	—	—	—	Venezuela	651	—	39	640	896
						Australia	1 690	594	394	811	1 243
1221-1338 Macchine, apparecchi e loro parti.	330 440	147 489	189 318	109 092	137 393	Punto franco Fiume	10	—	—	—	—
Albania	3 550	11 780	13 751	—	—	Punto franco Trieste	—	—	—	3	19
Austria	—	76 078	68 909	170	33 505	Prov. bordo bastimenti esteri	63	—	1	105	104
Belgio-Lussemburgo	—	—	—	412	—	Città del Vaticano	82	8	621	550	1 767
Bulgaria	1 750	—	—	—	—	Destinazione non indicata	25	—	—	—	—
Cecoslovacchia	220	—	13 230	104	—						
Finlandia	—	—	—	10	—	1339-1352 Utensili e strumenti per arti e mestieri e per l'agricoltura.	3 565	5 931	1 915	2 287	15 325
Francia	375	—	8	122	1 126	Albania	89	5 160	1 120	—	—
Germania	3 643	—	—	600	5	Austria	—	—	—	—	14 000
Gibilterra	22	—	—	—	—	Bulgaria	6	—	—	—	—
Grecia	21 500	24	2 560	956	8 154	Francia	196	—	—	—	3
Isole dell'Egeo (Dodecaneso)	1	—	—	4	—	Germania	560	—	396	—	—
Jugoslavia	8 712	36	—	90	9-862	Grecia	18	—	7	48	6
Malta	49	—	—	—	12	Islanda	80	—	—	—	—
Norvegia	21	—	—	1	328	Jugoslavia	46	—	—	—	—
Paesi Bassi	69	—	—	—	—	Malta	12	—	—	—	—
Portogallo	1 368	4 152	823	61	624	Portogallo	14	—	—	—	—
Regno Unito	160	6	—	1 185	9	Romania	29	162	3	—	—
Romania	274	—	—	—	—	Spagna	117	—	—	9	363
Spagna	3 061	26 337	20 548	6 481	41	Svezia	1 114	580	205	29	102
Svezia	345	3	—	60	—	Ungheria	—	—	—	150	—
Svizzera	2 050	531	3 400	7 025	1 795	Ceylon	5	—	—	—	—
Turchia	28 334	1 594	7 586	10 442	8 051						
Ungheria	384	—	—	—	—						
U.R.S.S.	—	—	—	—	1 414						
Aden	2	18	—	—	95						
Birmania	6 836	—	—	—	—						

segue : Tav. III — COMMERCIO DI TRANSITO NEGLI ANNI 1939 E 1946 - 1949,
PER GRUPPI MERCEOLOGICI E PER PAESI

B — Transito d'uscita

(Quintali)

GRUPPI MERCEOLOGICI E PAESI DI DESTINAZIONE						GRUPPI MERCEOLOGICI E PAESI DI DESTINAZIONE					
1939	1946	1947	1948	1949		1939	1946	1947	1948	1949	
Cina	22	—	—	—		Grecia	764	—	1	1	
Cipro	2	—	—	—		Isole dell'Egeo (Dodecaneso)	78	—	—	—	
Filippine	—	2	—	—	11	Jugoslavia	228	—	—	—	
Pakistan	228	2	6	1 070	64	Malta	13	—	—	—	
India	11	—	—	—	3	Norvegia	17	—	—	1	
Indie olandesi	2	—	—	—	—	Portogallo	50	—	—	—	
Indocina francese	32	—	—	—	—	Regno Unito	—	14	—	—	
Irak	37	—	—	—	—	Spagna	—	—	—	—	
Iran	7	—	—	—	—	Svezia	21	—	—	31	
Malesia britannica	98	—	—	—	41	Svizzera	1 183	—	44	51	
Palestina	152	7	3	57	56	Turchia	—	—	—	33	
Libano	1	—	—	—	—	Aden	—	—	37	—	
Siria	—	—	—	—	28	Cipro	31	—	—	—	
Thailandia (Siam)	—	—	—	—	—	Hong-Kong	3	—	—	32	
Africa equat. occ. britannica	—	—	—	35	—	Pakistan	6	92	63	63	
Africa equat. occ. portoghese	146	3	—	1	—	India	—	—	—	5	
Egitto	44	—	—	—	—	Indie olandesi	83	—	—	—	
Eritrea	16	—	—	—	—	Irak	79	—	28	—	
Etiopia	9	—	—	—	—	Iran	469	—	—	85	
Libia	142	—	—	—	448	Palestina	239	—	—	208	
Marocco	47	—	—	—	1	Libano	—	—	—	—	
Tunisia	89	4	66	6	2	Siria	—	1	—	—	
Unione sud Africa	3	1	87	15	326	Africa equat. occ. portoghese	2	—	—	—	
Argentina	6	—	—	—	3	Algeria	609	—	—	—	
Brasile	8	—	—	—	26	Egitto	1	—	—	—	
Cile	13	—	—	—	—	Etiopia	2	—	—	—	
Colombia	83	1	1	—	—	Libia	8	—	—	281	
Ecuador	61	—	11	16	13	Marocco	—	99	88	21	
Messico	—	—	—	—	—	Tunisia	39	—	—	—	
Stati Uniti	—	—	—	—	34	Unione sud Africa	37	—	—	26	
Uruguay	20	—	—	—	1	Argentina	40	—	—	—	
Venezuela	—	8	—	—	—	Brasile	6	—	—	—	
Australia	—	—	—	—	—	Cile	1	—	—	—	
Punto franco Fiume	—	—	—	—	—	Costarica	18	—	—	—	
Provv. bordo bastimenti esteri	—	—	—	—	—	Curaçao	1	—	—	—	
Città del Vaticano	—	—	—	—	—	Stati Uniti	2	—	—	1	
	—	—	—	—	—	Uruguay	—	—	—	6	
	—	—	—	—	—	Australia	—	—	—	—	
	—	—	—	—	—	Punto franco Fiume	—	—	—	—	
	—	—	—	—	—	Provv. bordo bastimenti esteri	—	—	12	—	
	—	—	—	—	—	Città del Vaticano	8	—	409	2	
	—	—	—	—	—		—	—	—	134	
1386 Apparecchi telegrafici e telefonici, compresi i commutatori per centra telefoniche	579	43	446	280	211	1353-1385, 1387-1389 Altri strumenti scientifici	1 274	1 123	1 063	2 084	2 607
Grecia	214	—	1	—	—	Albania	47	—	—	—	—
Jugoslavia	15	—	—	—	—	Belgio-Lussemburgo	23	—	—	—	—
Spagna	—	43	67	—	—	Grecia	228	2	16	28	39
Svizzera	—	—	11	25	—	Jugoslavia	8	—	—	9	—
Turchia	282	—	—	3	—	Malta	2	—	—	—	—
Aden	—	—	37	—	—	Norvegia	—	—	—	29	—
Cina	5	—	—	—	—	Paesi Bassi	6	—	—	—	—
Cipro	—	—	—	—	—	Portogallo	—	1	—	—	—
Hegiaz e Neged	—	—	—	—	—	Romania	1	—	—	—	—
Pakistan	6	—	63	14	54	Spagna	9	340	54	84	—
India	32	—	—	—	—	Svizzera	13	—	24	246	23
Indie olandesi	—	—	28	—	—	Turchia	365	145	83	120	230
Iran	—	—	—	—	—	Birmania	1	—	—	—	—
Malesia britannica	5	—	—	—	—	Cina	15	119	63	89	13
Palestina	3	—	—	—	—	Cipro	4	5	11	—	2
Libano	—	—	—	—	—	Filippine	9	—	—	—	—
Siria	—	—	—	—	—	Giappone	1	—	—	—	—
Thailandia (Siam)	6	—	—	—	—	Hong-Kong	—	—	—	—	—
Egitto	1	—	—	—	—	Pakistan	101	87	169	327	794
Libia	—	—	—	—	—	India	52	—	—	—	49
Unione sud Africa	—	—	88	—	—	Indie olandesi	16	—	9	12	60
Argentina	—	—	17	238	—	Iran	3	—	—	2	31
Brasile	3	—	133	—	78	Malesia britannica	11	3	—	135	202
Uruguay	—	—	1	—	—	Palestina	—	—	—	—	—
Australia	—	—	—	—	25	Libano	4	10	—	3	—
Città del Vaticano	—	—	—	—	—	Siria	—	—	—	—	—
	—	—	—	—	—	Thailandia (Siam)	2	—	—	—	2
	—	—	—	—	—	Africa equat. occ. britannica	—	—	—	1	—
	—	—	—	—	—	Africa equat. or. britannica	—	4	—	—	3
	—	—	—	—	—	Africa equat. occ. portoghese	—	—	—	—	—
	—	—	—	—	—	Africa merid. portoghese	3	—	—	—	—
	—	—	—	—	—	Egitto	93	8	10	—	133
	—	—	—	—	—	Eritrea	16	—	—	—	—
	—	—	—	—	—	Libia	17	—	—	—	—
	—	—	—	—	—	Marocco	5	—	—	—	61
1386 bis, 1386 ter Apparecchi per radiotelegrafia, radiotelegrafia, televisione, cinema sonori, radio ed elettrofoni, apparecchi non nominati a valvole termoioniche e loro parti	4 113	206	670	573	624						
Albania	21	—	—	—	—						
Francia	54	—	—	—	—						
Germania	—	—	—	—	—						

segue: TAV. III — COMMERCIO DI TRANSITO NEGLI ANNI 1939 E 1946 - 1949,
PER GRUPPI MERCEOLOGICI E PER PAESI

B — Transito d'uscita

(Quintali)

GRUPPI MERCEOLOGICI E PAESI DI DESTINAZIONE						GRUPPI MERCEOLOGICI E PAESI DI DESTINAZIONE					
1939	1946	1947	1948	1949		1939	1946	1947	1948	1949	
Unione sud Africa	—	2	15	—	—	Grecia	132	—	—	2	
Altri paesi equat. or. d'Africa	—	—	—	—	11	Jugoslavia	24	—	—	—	
Argentina	39	202	147	654	300	Portogallo	—	9	—	—	
Brasile	—	110	382	260	505	Regno Unito	1	—	—	—	
Cile	—	—	—	17	—	Spagna	—	51	—	—	
Guatemala	19	—	—	—	—	Svizzera	32	—	7	—	
Messico	6	—	—	—	—	Turchia	694	—	—	—	
Perù	—	—	—	—	2	Ceylon	10	—	—	1	
Stati Uniti	153	1	21	2	13	Cina	15	18	63	—	
Uruguay	—	84	16	—	27	Cipro	—	—	—	—	
Venezuela	—	—	—	—	81	Filippine	—	—	—	—	
Australia	—	—	—	30	56	Giappone	8	—	—	—	
Punto franco Trieste	—	—	—	4	—	Pakistan	—	—	—	—	
Città del Vaticano	2	—	43	—	1	India	156	—	769	240	
						Indie olandesi	135	—	—	43	
						Iran	143	—	102	3	
						Malezia britannica	1	—	—	19	
						Palestina	13	—	—	—	
						Libano	—	—	—	—	
						Siria	2	—	—	—	
						Thailandia (Siam)	—	—	—	3	
						Egitto	38	—	—	—	
						Marocco	38	—	—	—	
						Argentina	—	—	216	163	
						Brasile	23	18	227	232	
						Panama	7	—	—	—	
						Perù	12	—	—	—	
						Stati Uniti	—	—	—	3	
						Uruguay	—	—	—	9	
						Venezuela	—	—	12	41	
						Australia	—	—	—	65	
						Città del Vaticano	4	—	—	—	
							236	—	—	—	
1431-1441 Autoveicoli, con o senza carrozzeria, da qualunque motore azionati e loro parti	30 647	63 774	32 979	18 708	13 623	1446-1460 Locomotive, tender e veicoli per ferrovie e per tramvie	10 347	1 324	20 826	1 553	483
Albania	386	—	—	—	—	Albania	676	10	—	—	
Austria	—	11 711	4 325	—	65	Grecia	80	—	19 900	1 190	
Belgio-Lussemburgo	—	—	—	—	—	Jugoslavia	511	—	—	—	
Bulgaria	119	—	—	—	—	Spagna	120	—	886	—	
Cecoslovacchia	—	20 562	—	—	1158	Svizzera	134	—	—	363	
Francia	619	20 550	21	—	152	Turchia	—	—	—	—	
Germania	1 915	—	—	—	—	Pakistan	5 172	—	—	—	
Grecia	617	—	3	19	448	India	—	—	—	—	
Jugoslavia	1 547	7 150	—	42	225	Egitto	809	—	40	—	
Norvegia	—	—	—	—	690	Libia	42	—	—	—	
Portogallo	137	—	—	—	—	Argentina	2 345	—	—	—	
Regno Unito	—	—	—	—	4	Cile	350	1 314	—	—	
Romania	14	—	—	12	139	Messico	108	—	—	—	
Spagna	1 686	167	274	—	—	1478-1483 Marmo e alabastro, greggi e lavorati	879	—	3	5	
Svizzera	375	1 487	25 276	2 474	3 007	Svizzera	150	—	—	3	
Turchia	10 034	—	420	510	160	Pakistan	—	—	—	—	
Ceylon	161	—	—	—	—	India	—	—	3	—	
Cina	1 630	—	18	—	—	Stati Uniti	728	—	—	—	
Cipro	—	—	—	—	537	Punto franco Trieste	—	—	—	2	
Giappone	244	—	—	—	39	Città del Vaticano	1	—	—	—	
Pakistan	956	1 250	29	29	17						
India	—	—	—	—	89	1484-1487 Pietre per costruzioni	150	34	191	1 330	107
Indie olandesi	93	—	—	—	—	Jugoslavia	150	—	—	—	
Iran	1 624	—	—	—	—	Svizzera	—	34	191	1 330	
Malezia britannica	128	—	—	—	—						
Palestina	61	—	—	1 758	1 478	1503 Pietre da calce e da cemento	115	—	—	—	
Libano	24	—	—	664	9	Svizzera	100	—	—	—	
Siria	75	—	—	—	—	Venezuela	15	—	—	—	
Thailandia (Siam)	—	—	—	—	—	Città del Vaticano	—	—	—	2	
Africa equat. or. britannica	2	—	—	—	—						
Africa equat. occ. francese	15	—	—	—	—	1507 Argille, terre refrattarie e terre da fonderia	17 701	—	706	28	
Africa equat. occ. portoghese	34	—	—	—	—	Austria	—	—	—	29 511	
Africa merid. portoghese	765	—	—	—	—	Grecia	1 852	—	—	—	
Egitto	2 265	—	—	290	1 347	Isole dell'Esgeo (Dodecaneso)	112	—	—	—	
Eritrea	366	—	—	—	—						
Libia	699	—	—	—	—						
Marocco	258	—	14	—	—						
Somalia italiana	200	—	—	—	—						
Tunisia	—	—	1 100	1 090	—						
Unione sud Africa	—	—	—	—	443						
Argentina	1 854	—	496	8 608	102						
Brasile	56	—	46	2 953	1 941						
Cile	29	384	—	—	—						
Messico	234	—	—	—	—						
Perù	—	—	—	—	178						
Stati Uniti	27	—	—	81	27						
Uruguay	229	—	1	10	—						
Venezuela	811	—	—	—	183						
Australia	—	—	—	—	1						
Punto franco Fiume	16	—	—	—	—						
Provv. bordo bastimenti esteri	—	—	—	—	—						
Città del Vaticano	342	513	955	168	1 184						
1442-1445 Velocipedi, motocicli e loro parti	1 516	332	1 425	747	381						
Albania	22	—	—	—	—						
Francia	—	—	—	—	—						
Germania	6	—	—	—	—						

segue : TAV. III — COMMERCIO DI TRANSITO NEGLI ANNI 1939 E 1946 - 1949,
PER GRUPPI MERCEOLOGICI E PER PAESI

B — Transito d'uscita

(Quintali)

GRUPPI MERCEOLOGICI E PAESI DI DESTINAZIONE	1939	1946	1947	1948	1949	GRUPPI MERCEOLOGICI E PAESI DI DESTINAZIONE	1939	1946	1947	1948	1949
Regno Unito	800	—	—	—	—	Portogallo	—	—	1	—	—
Romania	10	—	—	—	—	Regno Unito	—	—	—	—	22
Svizzera	—	—	—	—	—	Romania	100	—	—	—	—
Turchia	4 400	—	683	—	51	Spagna	183	9	107	—	1 063
Birmania	568	—	—	—	—	Svizzera	15 590	—	3 469	5 785	—
Cina	200	—	—	—	—	Turchia	984	—	20	—	—
Pakistan	5 780	—	—	—	—	Giappone	129	—	—	—	—
India	—	—	—	—	—	Cina	—	—	1	—	—
Indie olandesi	80	—	—	—	—	Pakistan	4 372	—	112	—	—
Iran	1 736	—	23	—	—	India	—	—	—	—	—
Libano	—	—	—	—	—	Indie olandesi	26	—	—	—	—
Siria	—	—	—	28	—	Iran	1 395	—	—	—	—
Thailandia (Siam)	1 093	—	—	—	—	Palestina	—	2	15	—	—
Egitto	562	—	—	—	—	Libano	—	—	—	—	—
Argentina	150	—	—	—	—	Siria	63	—	—	—	—
Australia	100	—	—	—	—	Africa equat. occ. britannica	—	104	—	—	—
1513 Zolfo	9 579	203 118	3 480	605	20 000	Africa merid. portoghese	2 272	6	—	—	—
Albania	—	194 670	3 480	—	—	Egitto	338	—	—	—	—
Austria	—	4 398	—	—	20 000	Libia	10	—	—	—	—
Bulgaria	5	—	—	—	—	Marocco	500	—	—	—	—
Cecoslovacchia	100	4 050	—	—	—	Tunisia	175	—	—	—	—
Germania	9 042	—	—	—	—	Unione sud Africa	8 158	—	—	—	—
Svizzera	—	—	—	605	—	Argentina	6 331	2	—	—	—
Pakistan	—	—	—	—	—	Brasile	344	—	9	—	—
India	432	—	—	—	—	Cile	100	—	—	—	—
1514 Bitumi solidi	11 026	100	4 342	3 594	65 462	Panama	274	—	—	—	—
Albania	—	100	—	—	—	Stati Uniti	191 453	—	—	2 838	—
Austria	—	—	—	—	53 360	Uruguay	526	—	—	—	—
Germania	300	—	—	—	—	Australia	—	—	72	—	—
Grecia	50	—	—	—	—	1518-1529 bis Laterizi e materiale refrattario	6 056	—	4 665	3 420	1 802
Jugoslavia	7 127	—	—	—	—	Francia	3 550	—	—	—	—
Norvegia	—	—	—	—	500	Jugoslavia	739	—	—	385	855
Romania	138	—	—	—	—	Spagna	—	—	798	—	—
Svizzera	2 411	—	113	3 594	3 622	Svizzera	550	—	28	—	95
Ungheria	—	—	4 229	—	7 980	Turchia	—	—	3 839	3 035	825
Unione sud Africa	1 000	—	—	—	—	Pakistan	—	—	—	—	—
1515, 1515 bis Carbone fossile e altri combustibili fossili	947 184	3575004	4419221	8886189	915 386	India	30	—	—	—	—
Albania	—	25 042	94 910	—	—	Malesia britannica	—	—	—	—	27
Austria	—	—	981 437	2185920	—	Egitto	912	—	—	—	—
Danimarca	—	—	—	4 200	—	Unione sud Africa	40	—	—	—	—
Francia	—	—	—	1 000	—	Cile	27	—	—	—	—
Germania	59 737	—	—	—	—	Punto franco Fiume	130	—	—	—	—
Grecia	—	—	—	590	—	Punto franco Trieste	78	—	—	—	—
Norvegia	—	300	—	2 550	—	1530-1535 Calce, cementi e gesso	2 946	13 657	18 009	61	550
Paesi Bassi	—	—	—	8 145	—	Albania	—	13 620	18 000	—	—
Regno Unito	—	—	—	2 550	—	Austria	—	—	—	—	550
Spagna	—	—	—	1 850	—	Francia	194	—	—	—	—
Svezia	—	1 800	—	—	—	Germania	1 355	—	—	—	—
Svizzera	584 254	3337127	3239649	6615928	803 666	Grecia	10	—	—	—	—
Turchia	—	—	—	12 700	—	Portogallo	20	10	9	16	—
Palestina	—	—	—	700	—	Svizzera	2	—	—	40	—
Stati Uniti	—	—	—	26	—	Turchia	750	7	—	—	—
Provr. bordo bastimenti esteri	286 321	210 335	102 475	50 030	111 720	Filippine	—	10	—	—	—
Città del Vaticano	1 225	400	750	—	—	Pakistan	—	—	—	—	—
Destinazione non indicata	15 647	—	—	—	—	India	400	—	—	—	—
1516 Fosfati minerali	805 175	743 002	540 407	100 393	4 500	Palestina	—	—	—	—	—
Austria	—	124 740	295 828	—	4 500	Africa equat. or. britannica	100	—	—	—	—
Cecoslovacchia	59 853	618 262	244 347	—	—	Egitto	90	10	—	—	—
Germania	395 795	—	—	—	—	Argentina	5	—	—	—	—
Svizzera	168 569	—	232	100 393	—	Australia	16	—	—	—	—
Ungheria	180 958	—	—	—	—	Città del Vaticano	—	—	—	5	—
1488-1502, 1504-1506, 1508-1512, 1517 Altre pietre terre e minerali non metalliei	240 728	232	3 983	8 656	1 230	1541-1558 Terre cotte, grés, maioliche, terraglie e porcellane	38 311	301	654	223	1 041
Albania	176	—	—	—	—	Albania	230	90	—	—	—
Germania	1 923	—	—	—	—	Bulgaria	3	—	—	—	—
Grecia	5 171	108	178	11	167	Francia	329	—	—	—	—
						Germania	1	—	—	—	—
						Grecia	1 541	—	—	—	1
						Isole dell' Egeo (Dodecaneso)	48	—	—	—	—

segue : TAV. III — COMMERCIO DI TRANSITO NEGLI ANNI 1939 E 1946-1949,
PER GRUPPI MERCEOLOGICI E PER PAESI

B — Transito d'uscita

(Quintali)

GRUPPI MERCEOLOGICI E PAESI DI DESTINAZIONE	1939	1946	1947	1948	1949	GRUPPI MERCEOLOGICI E PAESI DI DESTINAZIONE	1939	1946	1947	1948	1949
Jugoslavia	2 967	—	—	—	—	Congo belga	260	—	—	—	—
Malta	241	—	—	—	—	Egitto	5 259	—	176	—	—
Polonia	—	—	—	—	6	Eritrea	22	—	—	—	—
Portogallo	12	—	—	—	—	Libia	44	—	—	—	—
Regno Unito	1	—	—	—	1	Marocco	1	—	—	—	1
Spagna	8	61	—	—	—	Tunisia	5	—	—	—	—
Svizzera	54	—	482	128	695	Unione sud Africa	265	—	4	164	—
Turchia	2 429	147	99	—	299	Altri paesi equat. or. d'Africa	31	—	—	—	—
Aden	2	—	—	—	—	Argentina	560	1	13	—	—
Cipro	112	—	—	—	—	Brasile	92	—	33	11	—
Filippine	—	—	—	—	—	Cile	52	—	—	—	—
Hong-Kong	1	—	—	—	—	Colombia	—	—	—	—	—
Pakistan	—	—	—	—	—	Cuba	27	—	—	—	—
India	920	—	—	2	—	Messico	13	—	2	—	—
Indocina francese	6	—	—	—	—	Panama	128	—	4	—	—
Irak	121	—	—	—	—	Paraguay	—	—	—	3	—
Iran	46	—	—	—	22	Stati Uniti	2 349	—	56	—	—
Palestina	2 782	1	—	—	—	Uruguay	135	—	—	—	—
Libano	1 961	—	—	—	—	Venezuela	38	—	—	14	—
Siria	76	—	—	1	—	Australia	238	—	—	—	—
Yemen	15	—	—	—	—	Città del Vaticano	6	—	7	3	11
Africa merid. portoghese	600	—	—	—	—						
Algeria	3 684	—	—	26	17	1599-1610 Amianto, grafite e loro lavori	6 121	1 188	5 964	679	827
Egitto	183	—	—	—	—	Albania	5	—	—	—	—
Marocco	573	—	—	—	—	Austria	—	—	5 553	—	—
Tunisia	49	1	—	—	—	Germania	1 750	—	—	—	—
Unione sud Africa	35	—	—	—	—	Jugoslavia	—	—	—	—	74
Altri paesi equat. or. d'Africa	14 331	—	53	—	—	Portogallo	91	—	—	—	—
Argentina	14	1	20	—	—	Spagna	76	—	—	—	—
Brasile	9	—	—	—	—	Svizzera	3 790	1 188	352	628	178
Cile	600	—	—	66	—	Filippine	18	—	—	—	—
Messico	110	—	—	—	—	Giappone	9	—	59	—	—
Stati Uniti	4 152	—	—	—	—	Palestina	—	—	—	—	—
Uruguay	63	—	—	—	—	Libano	1	—	—	—	—
Venezuela	—	—	—	—	—	Siria	—	—	—	—	—
Australia	2	—	—	—	—	Egitto	62	—	—	—	117
Destinazione non indicata	—	—	—	—	—	Libia	1	—	—	—	—
						Marocco	—	—	—	—	351
1559-1598 Vetri, cristalli e loro lavori	29 279	3 848	4 908	841	708	Tunisia	100	—	—	—	—
Albania	1 997	1 210	—	—	—	Argentina	15	—	—	51	—
Belgio-Lussemburgo	—	—	—	23	—	Stati Uniti	203	—	—	—	107
Cecoslovacchia	—	—	—	6	—						
Francia	4	—	—	1	264	1616, 1617, 1622, 1623, 1626					
Germania	37	—	—	—	—	Legno comune e fino, rozzo e segato e legno a compensazione	317 398	52 917	122 201	163 317	222 917
Grecia	2 684	—	—	2	—	Albania	55 558	35 030	58 160	—	—
Isole dell'Egeo (Dodecaneso)	86	—	—	—	—	Austria	—	—	—	469	210110
Jugoslavia	1 666	—	—	—	—	Bulgaria	192	—	—	—	—
Malta	393	—	—	—	—	Cecoslovacchia	—	—	9 420	32 839	—
Portogallo	3	—	—	—	—	Francia	7 904	—	856	—	—
Regno Unito	70	—	—	—	—	Germania	48 178	—	—	—	—
Romania	70	—	—	—	—	Gibilterra	—	—	—	—	631
Spagna	269	26	—	—	—	Grecia	76 137	—	—	19 612	1 100
Svizzera	400	2 608	4 244	587	429	Isole dell'Egeo (Dodecaneso)	732	—	—	—	—
Turchia	1 447	—	28	—	—	Jugoslavia	3 906	—	—	—	—
Aden	123	—	12	—	—	Malta	1 820	—	—	—	464
Ceylon	16	—	—	—	—	Norvegia	—	—	—	—	401
Cina	170	—	—	—	—	Paesi Bassi	1 217	—	—	—	—
Cipro	362	—	—	—	—	Portogallo	84	—	—	—	—
Filippine	7	—	7	—	—	Regno Unito	122	—	—	—	—
Giappone	31	—	—	—	—	Svizzera	15 473	12 052	27 735	95 654	2 632
Hegiaz e Neced	26	—	—	—	—	Turchia	11	—	41	—	—
Hong-Kong	7	—	—	—	—	Ungheria	103	—	—	—	—
Pakistan	—	—	—	—	3	Cipro	8 796	—	—	—	—
India	3 749	—	—	—	—	Pakistan	—	—	—	—	—
India olandesi	11	—	—	—	1	India	5	—	—	—	135
Irak	257	—	—	—	—	Iran	2 197	—	—	—	—
Iran	468	—	—	—	—	Palestina	30 810	—	—	7 423	2 314
Malesia britannica	125	—	—	—	—	Libano	1 853	—	—	—	—
Palestina	2 623	1	114	25	—	Siria	—	—	—	—	—
Libano	2 630	—	2	—	—	Africa equat. occ. britannica	401	—	—	—	—
Siria	—	—	—	1	—	Africa equat. or. britannica	30	—	—	—	—
Thailandia (Siam)	12	—	—	—	—	Algeria	50	—	—	—	—
Yemen	4	—	—	—	—	Egitto	1 011	—	23 376	—	—
Africa equat. occ. britannica	18	—	206	—	—	Eritrea	7 056	—	—	—	—
Africa equat. or. britannica	—	2	—	—	—						
Africa equat. occ. francese	24	—	—	—	—						
Africa merid. portoghese	31	—	—	—	—						
Algeria	4	—	—	—	—						

segue: TAV. III — COMMERCIO DI TRANSITO NEGLI ANNI 1939 E 1946 - 1949,

PER GRUPPI MERCEOLOGICI E PER PAESI

B — Transito d'uscita

(Quintali)

GRUPPI MERCEOLOGICI E PAESI DI DESTINAZIONE	1939	1946	1947	1948	1949	GRUPPI MERCEOLOGICI E PAESI DI DESTINAZIONE	1939	1946	1947	1948	1949
Etiopia	12 408	—	—	—	—	Romania	2 085	—	—	—	—
Libia	18 646	—	—	—	—	Svizzera	9 135	5 220	34 405	37 870	17 132
Marocco	507	—	—	—	—	Turchia	58	—	—	148	347
Somalia italiana	2 164	—	—	—	—	Ungheria	—	—	731	—	3 306
Unione sud Africa	447	—	—	—	—	Cipro	76	—	—	—	—
Altri paesi equat. or. d'Africa	2 013	—	—	—	—	Filippine	—	—	—	—	90
Argentina	808	178	—	6 316	—	Pakistan	9	—	—	378	1 002
Venezuela	—	—	—	—	2 043	India	—	—	—	—	—
Australia	12	—	—	—	402	Iran	—	—	—	—	28
Punto franco Fiume	13 550	—	—	—	—	Palestina	63	—	—	—	661
Punto franco Trieste	1 676	—	127	—	59	Libano	28	—	—	—	—
Prov. bordo bastimenti esteri	—	—	—	1 004	70	Siria	—	—	—	—	—
Città del Vaticano	1 521	5 657	2 486	—	2 556	Egitto	47	—	—	—	419
Destinazione non indicata	—	—	—	—	—	Canada	—	—	—	—	324
						Colombia	5	—	—	—	—
1628, 1629 Legna da fuoco e carbone di legna	780	77 024	200	6 879	314	Cuba	12	—	—	—	81
						Salvador	2	—	—	—	—
Svizzera	780	77 024	200	6 879	314	Stati Uniti	104	—	—	2 643	2 206
						Australia	51	—	—	1 313	2 264
1633-1671 Mobili, utensili e altri lavori di legno	8 103	541	671	1 103	1 369	1681-1683 Canne, giunchi e vi- mini	1 723	373	1 430	1 152	779
Albania	49	30	—	—	—	Francia	—	—	—	62	—
Bulgaria	10	—	—	—	—	Germania	1 161	—	—	—	—
Francia	—	—	30	30	—	Malta	35	—	—	—	—
Grecia	366	—	—	10	45	Paesi Bassi	11	—	—	—	—
Jugoslavia	596	—	—	—	—	Svizzera	466	373	1 430	1 067	755
Malta	302	—	—	—	—	Palestina	—	—	—	—	24
Portogallo	—	14	—	—	—	Libano	—	—	—	23	—
Regno Unito	1 387	—	—	10	—	Siria	—	—	—	—	—
Spagna	530	80	106	—	69	Algeria	8	—	—	—	—
Svezia	—	—	—	100	—	Stati Uniti	15	—	—	—	—
Svizzera	34	218	90	18	18	Punto franco Trieste	27	—	—	—	—
Turchia	503	—	3	—	78						
Aden	4	—	—	—	—	1696, 1699 Steli di saggina e ra- diche per spazzole	5 551	7	12	954	1 000
Ceylon	35	—	—	—	—	Francia	788	—	—	—	—
Cipro	26	—	—	—	—	Grecia	—	—	—	13	—
Filippine	3	3	1	—	—	Regno Unito	130	—	—	—	—
Pakistan	—	—	—	—	—	Svizzera	—	7	12	—	—
India	599	—	—	40	11	Cipro	220	—	—	—	—
Indie olandesi	38	—	—	—	—	Filippine	—	—	—	4	—
Irak	14	—	—	—	—	Palestina	257	—	—	—	—
Iran	73	—	—	—	—	Libano	—	—	—	370	—
Malesia britannica	524	—	—	—	—	Siria	100	—	—	—	—
Palestina	42	163	—	796	1 048	Egitto	382	—	—	—	—
Libano	26	—	—	—	—	Libia	10	—	—	—	—
Siria	—	—	—	—	—	Tunisia	704	—	—	—	—
Thailandia (Siam)	4	—	—	—	—	Unione sud Africa	65	—	—	—	—
Africa equat. occ. britannica	3	—	—	—	—	Canada	—	—	—	—	1 000
Africa equat. or. britannica	—	2	—	—	—	Stati Uniti	2 895	—	—	270	—
Africa merid. portoghese	73	—	—	—	—	Australia	—	—	—	296	—
Algeria	5	—	—	—	—						
Egitto	127	1	7	1	37	1711-1713 Ossa, corna e altre ma- terie affini, greggie	9 893	217	—	1 015	10 663
Libia	343	—	—	—	—	Albania	2	—	—	—	—
Marocco	5	—	—	—	—	Francia	1 554	—	—	—	—
Tunisia	161	—	—	—	—	Germania	1 061	—	—	—	—
Unione sud Africa	429	14	—	—	—	Jugoslavia	3 232	—	—	—	—
Argentina	342	1	63	48	30	Svizzera	4 033	217	—	1 015	10 663
Brasile	—	4	39	41	—	Libia	1	—	—	—	—
Stati Uniti	1 041	1	105	5	—	Stati Uniti	9	—	—	—	—
Venezuela	87	—	—	—	—	Uruguay	1	—	—	—	—
Australia	31	—	—	—	33						
Punto franco Fiume	296	—	—	—	—	1715 Coroze e semi di palma dum	4 425	—	—	200	5 806
Punto franco Trieste	—	10	—	—	—	Austria	—	—	—	200	100
Città del Vaticano	4	—	227	4	—	Germania	100	—	—	—	—
						Jugoslavia	3 363	—	—	—	—
1672-1678 Sughero e suoi lavori	12 698	5 220	35 716	45 456	30 044	Malta	962	—	—	—	—
Albania	28	—	—	—	—	Spagna	—	—	—	—	208
Austria	—	—	188	2 209	1 203	Argentina	—	—	—	—	5 498
Bulgaria	132	—	—	—	—						
Francia	—	—	151	—	—						
Germania	487	—	238	560	—						
Grecia	225	—	—	—	—						
Jugoslavia	70	—	—	—	883						
Malta	69	—	3	335	—						
Regno Unito	12	—	—	—	97						

segue: TAV. III — COMMERCIO DI TRANSITO NEGLI ANNI 1939 E 1946 - 1949,
PER GRUPPI MERCEOLOGICI E PER PAESI

B — Transito d'uscita

(Quintali)

GRUPPI MERCEOLOGICI E PAESI DI DESTINAZIONE					GRUPPI MERCEOLOGICI E PAESI DI DESTINAZIONE				
1939	1946	1947	1948	1949	1939	1946	1947	1948	1949
1724-1730 Oli minerali e residui della distillazione di oli minerali					1744-1752 Gomme, resine, gommosine e balsami				
4087265	2753076	5059788	4580001	5521245	36 127	27 982	4 855	20 485	21 917
Albania	4 990	7 140	2 040	—	Albania	957	—	—	—
Austria	—	—	—	5 485	Austria	—	—	408	8 405
Bulgaria	203	—	—	40 599	Belgio-Lussemburgo	—	—	—	11
Cecoslovacchia	29 605	11 707	520 759	649 180	Bulgaria	207	—	—	—
Danimarca	—	—	—	3 147	Cecoslovacchia	1 231	21 456	—	—
Francia	12 855	—	290 301	396	Finlandia	750	—	—	—
Germania	264 601	—	—	—	Francia	15	—	9 744	523
Grecia	441	—	—	12 877	Germania	3 661	—	—	—
Isole dell'Egeo (Dodecaneso)	34 129	—	—	564	Grecia	—	—	287	—
Jugoslavia	4 281	101	1 286	—	Isole dell'Egeo (Dodecaneso)	3	—	—	—
Malta	18	700	—	998	Jugoslavia	360	—	—	109
Norvegia	—	—	23	7 273	Paesi Bassi	1 867	—	—	1 036
Paesi Bassi	53	100	—	873	Portogallo	—	—	—	113
Polonia	—	—	—	6 554	Regno Unito	2	—	—	—
Regno Unito	—	3	—	34 097	Spagna	125	255	—	152
Romania	177	—	—	—	Svizzera	9 541	6 270	4 371	8 536
Spagna	221	—	—	15 905	Turchia	—	—	19	269
Svizzera	607 633	2495477	3048087	3351054	U.R.S.S.	140	—	—	—
Turchia	150	—	1	4496593	U.R.S.S.	210	—	—	—
Cipro	122	—	—	—	Palestina	180	—	—	60
Pakistan	9	—	—	—	Libano	—	—	—	102
India	—	—	—	—	Siria	—	—	—	103
Palestina	24	—	—	39	Egitto	—	—	57	310
Libano	427	—	7	—	Libia	111	—	—	—
Siria	—	—	—	2	Argentina	321	1	—	1 081
Egitto	883	—	—	4 218	Brasile	828	—	—	156
Eritrea	185 084	—	—	—	Canada	20	—	—	42
Etiopia	794	—	—	—	Cile	189	—	—	—
Libia	73 255	—	—	—	Guatemala	1	—	—	—
Marocco	14	—	—	—	Perù	15	—	—	—
Somalia italiana	19 507	—	—	—	Stati Uniti	15 394	—	—	245
Tunisia	—	—	—	659	Uruguay	—	—	—	270
Argentina	1 490	3	—	60 196	Punto franco Trieste	—	—	—	208
Brasile	—	—	—	50 741	Città del Vaticano	—	—	32	—
Canada	—	—	—	5 997					
Curacao	136	—	—	—	1754-1765 Oli essenziali, essenze e profumerie	3 294	179	3 454	416
Messico	16	—	—	—	Albania	4	—	—	—
Stati Uniti	26	—	—	48 369	Austria	—	—	—	47
Australia	547	—	—	—	Francia	128	—	—	1
Punto franco Fiume	28 726	—	—	—	Germania	59	—	—	6
Punto franco Trieste	6 145	—	—	18 598	Grecia	1	—	2	4
Provv. bordo bastimenti esteri	2517027	215 517	1175094	291 443	Jugoslavia	2 055	—	—	19
Città del Vaticano	6 428	22 328	22 190	12 900	Malta	2	—	—	—
Destinazione non indicata	287 248	—	—	340	Portogallo	—	—	4	—
					Regno Unito	24	—	—	—
1735, 1736 Oli greggi di catrame	42 074	7 838	2 009	—	Spagna	15	—	1 198	6
Austria	—	7 600	1 800	—	Svizzera	378	178	922	220
Germania	41 933	—	—	—	Turchia	—	—	95	8
Svizzera	116	—	—	2 309	Aden	—	—	5	—
Ungheria	—	—	209	—	Cina	—	—	56	—
Palestina	2	—	—	—	Cipro	—	—	—	—
Stati Uniti	23	—	—	—	Filippine	19	—	—	—
Provv. bordo bastimenti esteri	—	238	—	—	Hong-Kong	—	—	—	12
					Pakistan	—	—	—	741
1739 Paraffina solida	6 981	5 976	3 349	6 018	India	67	—	—	50
Austria	—	—	—	26 519	Indie olandesi	—	—	—	3
Francia	—	—	—	—	Iran	2	—	—	7
Germania	133	—	—	26 010	Malasia britannica	—	—	67	6
Grecia	759	—	1 080	304	Palestina	—	—	—	—
Isole dell'Egeo (Dodecaneso)	17	—	202	—	Libano	—	—	—	8
Jugoslavia	822	—	—	—	Siria	—	—	—	11
Malta	101	—	—	—	Egitto	6	—	1	—
Romania	—	—	304	—	Eritrea	—	—	—	—
Svezia	—	—	—	650	Unione sud Africa	—	—	1	—
Svizzera	2 992	—	378	1 562	Argentina	23	—	55	24
Turchia	1 643	—	—	152	Brasile	19	—	127	28
Palestina	—	—	—	—	Canada	13	—	—	—
Libia	52	—	—	—	Cile	6	—	—	—
Argentina	—	—	—	1 514	Costarica	62	—	—	—
Punto franco Trieste	173	—	—	—	Cuba	7	—	—	—
Provv. bordo bastimenti esteri	282	—	—	—	Ecuador	44	—	—	—
Città del Vaticano	—	5 976	1 385	205	Messico	3	—	—	27
Destinazione non indicata	7	—	—	53	Panama	—	—	—	—
					Perù	—	—	—	3
					Salvador	30	—	—	—

segue : TAV. III — COMMERCIO DI TRANSITO NEGLI ANNI 1939 E 1946 - 1949,
PER GRUPPI MERCEOLOGICI E PER PAESI

B — Transito d'uscita

(Quintali)

GRUPPI MERCEOLOGICI E PAESI DI DESTINAZIONE	1939	1946	1947	1948	1949	GRUPPI MERCEOLOGICI E PAESI DI DESTINAZIONE	1939	1946	1947	1948	1949
Stati Uniti	222	—	162	46	77	Africa merid. portoghese	277	—	—	—	—
Uruguay	3	—	7	—	—	Algeria	—	—	—	—	2
Venezuela	35	—	—	2	28	Egitto	23 487	546	333	923	333
Australia	—	—	1	2	23	Eritrea	4	—	—	—	—
Punto franco Trieste	—	1	—	—	—	Etiopia	3	—	—	—	—
Provv. bordo bastimenti esteri	2	—	—	—	—	Libia	113	—	—	—	—
Città del Vaticano	7	—	—	—	—	Marocco	—	15	—	9	1
Destinazione non indicata	—	—	—	—	—	Tunisia	51	—	—	—	—
1766-1770 Saponi	533	17 702	28 313	2 562	28 122	Unione sud Africa	2 209	—	4	2	—
Albania	6	2 970	1 356	—	—	Altri paesi equat. or. d'Africa	190	—	—	—	—
Austria	2 300	12 600	—	—	2	Argentina	4 017	553	1 429	1 018	502
Cecoslovacchia	3 600	13 440	—	—	—	Brasile	883	1 506	3 155	2 227	1 810
Grecia	96	—	—	318	—	Canada	548	—	—	—	—
Jugoslavia	3	8 145	—	—	—	Cile	116	—	18	238	3
Norvegia	—	—	—	—	—	Colombia	33	—	46	2	23
Svizzera	5	384	283	1 294	27 221	Costarica	—	—	—	—	—
Turchia	—	—	—	—	123	Cuba	14	—	—	—	19
Cina	166	—	—	—	5	Honduras (Repubblica)	—	—	—	—	—
Pakistan	88	—	—	—	—	Messico	1 905	—	—	—	—
India	—	—	—	—	—	Perù	19	—	—	—	2
Filippine	—	—	—	—	52	Stati Uniti	3 943	2	188	315	176
Hong-Kong	—	—	—	—	533	Uruguay	7	43	94	160	252
Palestina	—	—	—	950	—	Venezuela	242	—	—	—	153
Altri paesi non occid. d'Asia	26	—	—	—	—	Australia	6 125	1 942	508	271	82
Egitto	42	—	77	—	—	Punto franco Fiume	11	—	—	—	—
Etiopia	44	—	—	—	—	Punto franco Trieste	12	—	—	—	—
Argentina	6	—	—	—	—	Provv. bordo bastimenti esteri	1 853	—	—	46	32
Brasile	—	—	10	—	—	Città del Vaticano	2	1	—	—	—
Stati Uniti	16	—	—	—	—	Destinazione non indicata	2	—	—	—	—
Australia	—	—	—	—	24	1907-1915 Concimi chimici	102 848	33 986	163 495	50 733	92 826
Provv. bordo bastimenti esteri	9	16	—	—	162	Albania	—	31 200	770	—	—
Città del Vaticano	303	531	—	—	—	Austria	—	691	—	—	88 000
Destinazione non indicata	26	—	—	—	—	Cecoslovacchia	—	—	142 950	—	—
1782-1904, 1917-1996 Prodotti chimici	167 817	75 579	100 169	96 024	40 433	Grecia	38 649	—	—	—	—
Albania	694	3 670	640	—	—	Jugoslavia	100	—	—	—	—
Austria	—	—	9 017	40 116	15 579	Spagna	—	—	8 261	—	293
Belgio-Lussemburgo	—	—	—	176	8	Svizzera	—	2 095	8 914	15 198	348
Bulgaria	68	—	—	—	—	Ungheria	1 625	—	—	—	—
Danimarca	508	—	—	—	—	Ceylon	3	—	—	—	—
Francia	11 480	—	—	—	42	Filippine	—	—	—	—	—
Germania	5 720	—	—	—	—	Giappone	10	—	—	—	—
Grecia	26 922	335	9 373	1 742	261	Pakistan	—	—	—	—	—
Jugoslavia	1 873	—	—	504	299	India	—	—	—	—	—
Malta	12	—	—	—	—	Indie olandesi	30	—	—	—	—
Paesi Bassi	10	—	94	—	—	Palestina	869	—	—	533	4 085
Polonia	—	—	—	120	3	Libano	—	—	2 600	—	—
Portogallo	524	7	—	—	—	Siria	—	—	—	—	—
Regno Unito	5 328	—	—	1 199	1	Africa equat. occ. francese	45	—	—	—	—
Romania	—	—	—	—	338	Egitto	57 282	—	—	35 000	100
Spagna	9 399	3 985	1 194	274	442	Eritrea	200	—	—	—	—
Svezia	1	—	—	48	—	Altri paesi equat. or. d'Africa	45	—	—	—	—
Svizzera	34 851	59 279	64 847	31 086	13 338	Argentina	39	—	—	—	—
Turchia	1 931	1 395	2 645	1 902	2 366	Colombia	9	—	—	—	—
Ungheria	297	—	—	2 500	—	Perù	101	—	—	—	—
Aden	166	11	—	—	—	Stati Uniti	3 841	—	—	—	—
Birmania	3 030	—	—	—	—	Provv. bordo bastimenti esteri	—	—	—	2	—
Ceylon	3 132	—	—	—	—	1997-2024 Generi medicinali e prodotti farmaceutici	31 038	16 989	19 993	31 183	10 650
Cina	350	753	755	19	190	Albania	120	8 780	30	—	—
Cipro	16	—	—	—	—	Austria	—	3 027	220	8 989	—
Filippine	62	47	121	158	55	Belgio-Lussemburgo	4	—	—	—	150
Giappone	978	—	—	—	9	Bulgaria	140	—	—	—	—
Hong-Kong	21	36	1 018	1 320	287	Cecoslovacchia	10	—	—	1 540	—
Pakistan	4 220	1 145	4 209	7 743	56	Danimarca	54	—	—	—	—
India	—	—	—	—	2 523	Francia	343	—	51	—	497
Indie olandesi	2 542	—	13	382	93	Germania	626	—	—	—	—
Irak	84	4	—	4	6	Grecia	713	206	132	86	15
Iran	4 939	20	260	330	200	Jugoslavia	122	—	—	—	—
Malesia britannica	106	—	155	114	—	Malta	1	—	—	—	1
Palestina	924	269	—	804	214	Norvegia	11	—	—	—	—
Libano	—	—	—	—	—	Paesi Bassi	140	—	—	—	13
Siria	1 000	2	53	210	426	Portogallo	555	18	12	30	—
Thailandia (Siam)	9	—	—	2	31	Regno Unito	347	—	57	57	—
Africa equat. occ. britannica	—	—	—	—	265	Romania	1 146	—	91	8 660	—
Africa equat. or. britannica	54	12	—	—	—	Spagna	713	509	—	11	9

segue : TAV. III — COMMERCIO DI TRANSITO NEGLI ANNI 1939 E 1946-1949,
PER GRUPPI MERCEOLOGICI E PER PAESI

B — Transito d'uscita

(Quintali)

GRUPPI MERCEOLOGICI E PAESI DI DESTINAZIONE	1939	1946	1947	1948	1949	GRUPPI MERCEOLOGICI E PAESI DI DESTINAZIONE	1939	1946	1947	1948	1949
Turchia	589	801	601	718	379	Siria	—	—	—	—	—
Aden	—	—	2	—	—	Egitto	5 258	—	—	—	—
Ceylon	16	7	—	—	—	Libia	—	—	—	371	249
Cina	368	177	3	9	10	Tunisia	63	—	—	—	—
Cipro	16	—	—	—	—	Altri paesi equat. or. d'Africa	52	—	—	—	—
Filippine	302	54	5 871	246	30	Argentina	520	38	—	—	—
Giappone	118	—	—	—	—	Brasile	—	—	—	10	—
Hong-Kong	—	11	227	339	88	Messico	36	—	—	—	—
Pakistan	—	—	—	—	218	Stati Uniti	150	—	59	—	350
India	2 021	921	1 523	1 481	2 579	Australia	830	—	—	—	—
Indie olandesi	485	—	—	81	144	Città del Vaticano	—	—	3	—	—
Irak	33	—	—	16	—						
Iran	13	63	271	332	147	2040-2058, 2076-2079 Terre colo-					
Malesia britannica	25	4	—	—	28	ranti, colori, vernici e					
Palestina	298	6	—	215	—	neri	40 162	13 693	19 530	19 006	33 941
Libano	121	69	175	324	325	Albania	50	60	—	—	—
Siria	—	—	—	—	98	Austria	—	—	—	—	19 213
Thailandia (Siam)	57	—	61	24	—	Belgio-Lussemburgo	—	—	—	—	14
Altri paesi non occid. d'Asia	13	—	—	—	—	Bulgaria	70	—	—	—	—
Africa equat. or. britannica	1	—	—	—	—	Germania	1 434	—	—	—	—
Africa equat. occ. francese	—	—	—	—	—	Gibilterra	—	—	—	—	9
Africa merid. portoghese	1	—	—	10	7	Grecia	1 466	146	602	169	127
Egitto	1,293	232	682	411	890	Jugoslavia	525	—	—	—	—
Eritrea	24	—	—	—	—	Malta	10	—	—	—	—
Etiopia	—	1	—	—	—	Paesi Bassi	—	—	—	185	—
Libia	17	—	—	—	98	Portogallo	1 626	—	—	—	—
Marocco	162	3	—	143	61	Regno Unito	209	—	—	—	—
Somalia italiana	7	—	—	—	—	Romania	850	—	—	—	—
Tunisia	2	—	—	—	—	Spagna	680	2 483	1 206	50	6
Unione sud Africa	18	12	8	14	11	Svizzera	273	—	602	235	659
Altri paesi equat. or. d'Africa	16	—	—	—	—	Turchia	1 390	995	2 798	2 512	2 483
Argentina	1 353	182	856	1 472	786	Aden	220	297	—	415	305
Brasile	534	288	1 177	1 922	1 038	Ceylon	3	—	—	—	—
Canada	2 167	—	—	—	—	Cina	835	1 778	2 543	976	339
Cile	180	—	—	—	—	Cipro	39	—	—	—	—
Colombia	56	—	—	—	153	Filippine	13	—	87	44	54
Costarica	1	—	—	—	—	Giappone	262	—	—	91	29
Cuba	78	—	35	70	31	Hong-Kong	31	365	2 898	1 216	878
Guatemala	11	—	—	—	—	Pakistan	—	—	—	—	32
Honduras (Repubblica)	—	—	—	—	—	India	713	4 215	2 416	3 687	3 268
Messico	559	—	14	—	45	Indie olandesi	2 374	—	—	918	1 171
Panama	3	—	—	—	—	Irak	5	—	—	8	—
Perù	30	—	—	—	3	Iran	927	132	826	1 631	434
Stati Uniti	11 818	—	33	411	129	Malesia britannica	395	161	—	—	—
Uruguay	60	44	133	119	16	Palestina	417	1	60	69	173
Venezuela	488	—	79	996	1 156	Libano	171	232	570	1 151	609
Australia	1 016	—	—	—	—	Siria	—	—	—	14	432
Altri paesi America del Sud	—	—	—	—	21	Thailandia (Siam)	296	—	—	—	—
Australia	—	3	16	—	19	Africa equat. or. britannica	42	—	—	—	—
Punto franco Fiume	39	—	—	—	—	Africa merid. britannica	—	—	—	—	—
Punto franco Trieste	80	—	1	—	—	Africa merid. portoghese	724	—	—	—	—
Provv. bordo bastimenti esteri	—	—	—	—	7	Algeria	5	—	—	—	—
Città del Vaticano	6	89	1	12	26	Egitto	1 575	509	523	183	936
Destinazione non indicata	—	—	—	—	—	Eritrea	25	—	—	—	—
						Etiopia	9	—	—	—	—
						Libia	33	—	—	—	—
						Marocco	1	—	—	23	—
						Tunisia	—	—	—	—	8
2025-2039 Generi per tinta e per						Unione sud Africa	1 517	—	—	—	—
oncica	96 274	6 625	32 836	29 773	41 321	Argentina	3 054	1 021	1 354	2 047	794
Albania	222	—	—	—	—	Brasile	1 949	857	2 053	1 400	798
Austria	—	—	16 503	994	35 268	Canada	594	—	—	—	—
Bulgaria	3 231	—	—	—	—	Cile	694	—	—	166	112
Cecoslovacchia	992	—	4 950	24 450	231	Colombia	71	—	—	—	12
Germania	15 082	—	—	—	—	Cuba	12	—	—	—	—
Grecia	6 715	—	—	—	—	Curacao	79	—	—	—	—
Jugoslavia	10 383	—	—	—	1 000	Ecuador	40	—	—	—	—
Norvegia	—	—	—	—	497	Messico	1 451	—	—	—	82
Portogallo	903	—	—	—	—	Perù	253	—	—	—	19
Romania	4 634	—	—	—	—	Salvador	6	—	—	—	—
Spagna	2 920	—	—	—	—	Stati Uniti	11 253	267	239	605	46
Svizzera	12 298	6 254	11 162	3 719	2 886	Uruguay	193	130	216	388	22
Turchia	1 288	—	28	—	—	Venezuela	38	—	—	—	—
Ungheria	21 777	—	—	—	—	Australia	929	44	148	740	516
Cina	6	—	131	—	—	Punto franco Fiume	30	—	—	—	—
Cipro	2 311	—	—	—	—	Punto franco Trieste	—	—	—	6	—
Hong-Kong	—	—	—	—	490	Provv. bordo bastimenti esteri	301	—	220	77	361
Pakistan	41	102	—	—	348	Città del Vaticano	—	—	158	—	—
India	—	—	—	—	—						
Iran	—	231	—	229	—						
Palestina	1 997	—	—	—	2						

segue : TAV. III — COMMERCIO DI TRANSITO NEGLI ANNI 1939 E 1946 - 1949,
PER GRUPPI MERCEOLOGICI E PER PAESI

B — Transito d'uscita

(Quintali)

GRUPPI MERCEOLOGICI E PAESI DI DESTINAZIONE	1939	1946	1947	1948	1949	GRUPPI MERCEOLOGICI E PAESI DI DESTINAZIONE	1939	1946	1947	1948	1949
2085-2092 Pelli crude	99 223	14 960	47 038	19 821	64 497	Unione sud Africa	419	—	—	—	—
Albania	208	—	—	—	—	Altri paesi equat. or. d'Africa	1	—	—	—	—
Austria	—	—	6 440	—	21 810	Argentina	42	—	—	—	7
Belgio-Lussemburgo	98	—	—	—	16	Brasile	—	—	6	—	—
Bulgaria	1 684	—	—	—	—	Canada	—	—	—	9	—
Cecoslovacchia	5 077	—	23 738	223	—	Cile	4	—	—	—	—
Danimarca	7	—	—	—	—	Messico	20	—	—	—	—
Francia	1 096	—	262	1 522	352	Stati Uniti	1 928	62	—	—	7
Germania	7 519	—	—	—	77	Uruguay	1	—	—	—	6
Grecia	6 037	—	252	657	4 214	Venezuela	12	—	—	—	—
Jugoslavia	3 297	—	—	860	—	Australia	7	—	—	21	—
Malta	21	—	—	120	3	Città del Vaticano	1	—	5	—	7
Norvegia	40	—	—	—	—						
Paesi Bassi	516	—	—	—	40	2133 Gomma elastica greggia.	36 559	7 380	14 943	4 933	16 134
Portogallo	112	—	—	—	—	Austria	—	7 380	8 305	917	—
Romania	417	—	—	—	—	Cecoslovacchia	7 195	—	4 890	2 000	—
Regno Unito	14 518	—	—	11	1	Francia	1 871	—	—	—	131
Spagna	18 695	—	318	366	2 639	Germania	5 745	—	—	—	—
Svezia	22	—	—	—	—	Jugoslavia	13 241	—	—	—	—
Svizzera	12 950	14 801	12 743	43 754	17 834	Paesi Bassi	3 840	—	373	—	—
Turchia	9 697	51	2	472	3 679	Polonia	10	—	—	—	—
Ungheria	1 373	—	1 298	—	3 114	Romania	—	—	—	—	508
Cina	10	—	—	—	—	Spagna	—	—	394	114	—
Manciuria	11	—	—	—	—	Svizzera	1 998	—	931	1 674	601
Palestina	266	2	—	553	3 363	Turchia	—	—	—	124	—
Libano	84	—	—	580	1 719	Ungheria	608	—	—	—	—
Siria	—	—	—	—	—	Palestina	—	—	—	104	10
Africa merid. britannica	—	—	—	45	—	Africa equat. occ. britannica	5	—	—	—	—
Egitto	71	—	—	—	—	Eritrea	1	—	—	—	—
Libia	293	—	—	—	—	Tunisia	31	—	—	—	—
Argentina	202	—	—	32	—	Cuba	66	—	—	—	—
Brasile	52	—	—	—	—	Stati Uniti	1 948	—	—	—	14 884
Stati Uniti	14 845	106	1 827	626	5 636						
Punto franco Fiume	5	—	—	—	—	2151, 2152, 2155 Cerchi, fasce pneumatiche e camere d'aria, per ruote da vei- coli	6 032	6 024	4 129	2 933	671
Città del Vaticano	—	—	158	—	—	Albania	83	2 160	1 390	—	—
						Austria	—	—	557	53	150
						Francia	—	—	—	2 261	—
						Germania	—	—	—	—	—
						Grecia	243	—	—	—	117
						Isole dell'Egeo (Dodecaneso)	—	—	—	28	—
						Jugoslavia	36	—	—	—	45
						Malta	7	3 543	—	—	—
						Portogallo	—	—	—	—	—
						Regno Unito	13	—	—	—	—
						Romania	—	—	5	299	—
						Spagna	—	47	1	17	—
						Svizzera	—	151	1 562	201	128
						Turchia	352	—	360	—	—
						Birmania	359	—	—	—	—
						Ceylon	147	—	—	—	—
						Cina	1 160	—	—	—	—
						Cipro	111	—	—	—	—
						Filippine	60	—	—	—	—
						Giappone	5	—	—	—	—
						Hong-Kong	778	—	—	—	—
						Pakistan	—	—	—	—	—
						India	896	—	—	—	28
						Indocina francese	396	—	—	—	—
						Irak	29	—	—	—	—
						Malesia britannica	1 007	—	—	—	—
						Palestina	74	—	—	—	82
						Thailandia (Siam)	3	—	—	—	—
						Libano	42	—	—	—	—
						Siria	—	—	—	—	—
						Africa equat. or. britannica	2	—	—	—	—
						Africa merid. britannica	50	—	—	59	—
						Congo belga	—	—	—	—	11
						Egitto	137	—	—	—	—
						Marocco	—	—	—	—	44
						Unione sud Africa	9	—	—	—	—
						Altri paesi equat. or. d'Africa	30	—	—	—	—
						Argentina	—	—	—	99	55
						Stati Uniti	1	—	—	43	11
						Venezuela	—	—	—	—	10
						Punto franco Trieste	—	—	—	4	—
						Città del Vaticano	2	123	112	—	1
2095-2132 Pelli preparate e lavori di pelli	9 670	7 978	2 008	39 398	612						
Albania	455	2 710	849	—	—						
Austria	—	—	—	16 600	—						
Cecoslovacchia	—	—	—	21 470	—						
Danimarca	185	—	—	—	—						
Francia	81	—	22	12	19						
Germania	227	—	—	—	—						
Grecia	1 255	—	8	—	3						
Jugoslavia	110	—	—	—	—						
Malta	86	—	—	—	1						
Paesi Bassi	50	—	—	—	—						
Portogallo	97	—	—	—	—						
Regno Unito	578	—	—	—	—						
Spagna	—	19	—	—	1						
Svizzera	151	5 185	1 097	836	474						
Turchia	1 412	—	19	—	4						
Ungheria	—	—	—	450	—						
Aden	2	—	—	—	—						
Ceylon	2	—	—	—	—						
Cina	458	—	—	—	—						
Cipro	38	—	—	—	—						
Giappone	5	—	—	—	—						
Hong-Kong	80	—	—	—	—						
Pakistan	—	—	—	—	—						
India	191	—	—	—	25						
Indie olandesi	3	—	—	—	—						
Indocina francese	10	—	—	—	—						
Irak	83	—	—	—	—						
Iran	16	—	2	—	—						
Malesia britannica	85	—	—	—	—						
Palestina	630	—	—	—	57						
Libano	227	—	—	—	—						
Siria	—	—	—	—	1						
Thailandia (Siam)	11	—	—	—	—						
Africa equat. occ. britannica	2	—	—	—	—						
Africa equat. occ. portoghese	1	—	—	—	—						
Africa merid. portoghese	3	1	—	—	—						
Egitto	559	—	—	—	—						
Libia	3	—	—	—	—						
Marocco	18	—	—	—	—						
Tunisia	121	—	—	—	—						

segue : TAV. III — COMMERCIO DI TRANSITO NEGLI ANNI 1939 E 1946 - 1949,
PER GRUPPI MERCEOLOGICI E PER PAESI

B — Transito d'uscita

(Quintali)

GRUPPI MERCEOLOGICI E PAESI DI DESTINAZIONE						GRUPPI MERCEOLOGICI E PAESI DI DESTINAZIONE					
1939	1946	1947	1948	1949		1939	1946	1947	1948	1949	
2177-2179 Pasta per la fabbricazione della carta	117 899	314 059	22 505	25 200	1 052	Unione sud Africa	6 506	3	13	130	—
Belgio-Lussemburgo	4 520	—	—	—	—	Zanzibar	8	—	—	—	—
Francia	600	—	—	1 643	—	Altri paesi equat. or. d'Africa	57	—	—	—	23
Germania	1 725	—	—	—	—	Argentina	14 849	149	1 115	266	72
Grecia	30 348	—	—	—	—	Brasile	967	87	181	293	1 138
Malta	14	—	—	—	—	Canada	—	—	10	11	18
Jugoslavia	7 444	—	—	3 015	—	Cile	46	—	2	—	—
Regno Unito	1 264	—	—	—	—	Colombia	53	—	—	—	—
Spagna	—	—	11 902	18 736	—	Cuba	33	—	—	—	—
Svezia	—	—	—	—	2	Ecuador	15	—	—	—	—
Svizzera	874	314 059	747	879	862	Honduras (Repubblica)	13	—	—	—	—
Turchia	—	—	—	45	—	Messico	7 943	—	—	—	—
Cina	—	—	—	882	—	Panama	303	—	—	—	—
Pakistan	—	—	—	—	—	Perù	525	—	—	—	—
India	260	—	—	—	—	Salvador	32	—	7	—	9
Indie olandesi	103	—	—	—	—	San Domingo	—	—	—	1	—
Thailandia (Siam)	—	—	—	188	—	Stati Uniti	1 322	22	87	224	75
Argentina	6 828	—	—	—	—	Uruguay	1 225	5	118	—	207
Brasile	28 210	—	—	—	—	Venezuela	23	—	1	13	8
Stati Uniti	35 709	—	—	—	—	Australia	28 824	—	—	26	96
Città del Vaticano	—	—	9 856	—	—	Nuova Zelanda	37	—	—	—	—
						Punto franco Fiume	2 131	—	—	—	—
						Punto franco Trieste	13	54	—	—	—
						Prov. bordo bastimenti esteri	30	—	—	—	—
						Città del Vaticano	4 745	11 507	18 797	2 358	17 067
						Destinazione non indicata	8	—	—	—	—
2180-2240 Carta, cartoni e prodotti delle arti grafiche	423 896	23 729	33 740	15 911	54 615	2246-2253 Pianoforti e armonium	430	7	16	14	20
Albania	1 269	1 300	3 020	—	762	Albania	8	—	—	—	—
Austria	—	—	—	2	1	Grecia	33	—	6	—	—
Belgio-Lussemburgo	—	—	814	12	6	Jugoslavia	18	—	—	—	—
Bulgaria	630	—	—	—	—	Malta	20	—	—	—	—
Danimarca	—	—	—	—	500	Spagna	—	7	2	—	—
Francia	12	—	3	—	—	Svizzera	4	—	—	—	—
Germania	4 041	—	—	374	—	Turchia	4	—	—	—	—
Gibilterra	1	—	—	—	—	Cipro	14	—	—	—	—
Grecia	29 440	6	43	—	14	Filippine	12	—	—	—	—
Irlanda	—	—	—	—	1	Palestina	13	—	—	—	6
Jugoslavia	2 292	—	—	2 575	—	Egitto	33	—	—	—	—
Malta	1 436	—	—	44	1	Libia	240	—	—	—	—
Paesi Bassi	44	—	—	3	—	Argentina	18	—	3	—	—
Portogallo	276	—	—	—	1 010	Brasile	—	—	5	—	4
Regno Unito	38	—	—	—	12	Stati Uniti	—	—	—	10	—
Romania	6 685	—	—	—	1 869	Uruguay	—	—	—	4	—
Spagna	503	365	50	12	972	Australia	4	—	—	—	—
Svizzera	468	6 929	8 584	1 841	97	Città del Vaticano	9	—	—	—	—
Turchia	26 108	90	297	250	—						
Ungheria	3	—	—	—	—	2302-2313 Calzature di ogni specie	31 572	2 532	8 083	653	319
Aden	248	—	—	—	—	Albania	—	2 490	—	—	—
Birmania	1 129	—	—	—	—	Francia	58	—	—	—	41
Ceylon	4 056	—	—	—	—	Grecia	5	—	—	32	2
Cina	61 699	2 870	21	615	—	Jugoslavia	—	6	—	—	—
Cipro	2 659	—	—	—	—	Malta	148	—	—	—	—
Filippine	6 674	7	15	910	2 340	Spagna	20	—	6	—	—
Giappone	4	—	—	—	—	Svizzera	20	5	266	341	7
Hegiaz e Neged	37	—	—	—	—	Turchia	5	—	—	—	—
Hong-Kong	20 293	142	148	—	22 000	Ungheria	—	—	7 810	—	—
Pakistan	82 122	126	106	2 575	517	Aden	23	—	—	—	—
India	15 143	3	—	—	1 320	Birmania	3	—	—	—	—
Indie olandesi	232	—	—	—	—	Ceylon	148	—	—	—	—
Indocina francese	4 008	—	—	—	6	Cina	897	—	—	—	—
Irak	10 403	1	147	44	147	Cipro	187	—	—	—	—
Iran	2 641	—	—	—	1 253	Filippine	—	—	—	—	—
Malesia britannica	17 606	9	12	3 115	465	Giappone	59	—	—	—	—
Palestina	—	—	—	—	—	Hong-Kong	1 396	—	—	—	—
Libano	13 745	3	23	139	166	Pakistan	—	—	—	—	—
Siria	299	—	—	—	7	India	5 656	1	—	—	69
Thailandia (Siam)	79	—	—	—	—	Indie olandesi	6 354	—	—	—	—
Yemen	22	—	—	—	6	Indocina francese	354	—	—	—	—
Africa equat. occ. britannica	375	—	—	—	—	Irak	991	—	—	—	—
Africa equat. or. britannica	—	—	—	—	—	Iran	142	—	—	—	—
Africa equat. occ. spagnola	—	—	—	—	—	Malesia britannica	3 057	—	—	—	59
Africa merid. britannica	5	—	—	—	—	Palestina	1 364	—	—	—	—
Africa merid. portoghese	—	—	—	—	9	Libano	—	—	—	—	—
Algeria	—	—	—	11	—	Siria	584	—	—	—	7
Congo belga	38	—	—	—	—	Yemen	35	—	—	—	—
Egitto	31 089	50	39	—	2 133	Africa equat. or. britannica	103	—	—	—	123
Eritrea	—	—	13	—	—						
Etiopia	4	—	71	—	—						
Libia	560	—	—	—	—						
Marocco	5 772	—	—	67	288						

segue : TAV. III — COMMERCIO DI TRANSITO NEGLI ANNI 1939 E 1946 - 1949,
PER GRUPPI MERCEOLOGICI E PER PAESI

B — Transito d'uscita

(Quintali)

GRUPPI MERCEOLOGICI E PAESI DI DESTINAZIONE						GRUPPI MERCEOLOGICI E PAESI DI DESTINAZIONE					
1939	1946	1947	1948	1949		1939	1946	1947	1948	1949	
Africa merid. britannica	472	—	—	—	—	Africa equat. occ. britannica	20	15	6	—	3
Africa merid. portoghese	542	—	—	—	—	Africa equat. or. britannica	15	—	—	—	—
Egitto	1 759	—	—	—	11	Africa merid. britannica	10	—	—	—	—
Libia	—	—	—	73	—	Egitto	875	—	62	1	2
Marocco	86	2	—	—	—	Libia	21	—	—	—	—
Tunisia	42	—	—	—	—	Marocco	27	—	—	—	—
Unione sud Africa	3 507	2	—	—	—	Tunisia	6	—	—	—	—
Zanzibar	44	—	—	—	—	Unione sud Africa	18	3	—	9	—
Altri paesi equat. or. d'Africa	357	—	—	—	—	Altri paesi equat. or. d'Africa	17	—	—	—	—
Canada	13	—	—	—	—	Argentina	123	15	25	—	—
Oraçao	2 716	—	—	—	—	Brasile	126	14	8	1	—
Stati Uniti	440	26	—	—	—	Canada	4	—	—	—	—
Città del Vaticano	5	—	—	52	—	Cile	70	—	—	—	—
						Cuba	—	—	—	1	—
						Ecuador	3	—	—	—	—
2313bis-2334 Cappelli e berretti	439	31	16	231	76	Perù	19	—	—	—	—
Albania	1	—	—	—	—	Salvador	8	—	—	—	—
Francia	3	—	—	—	—	Stati Uniti	183	1	—	—	13
Grecia	17	—	—	—	—	Uruguay	30	1	21	—	—
Jugoslavia	91	—	—	—	—	Venezuela	24	—	—	—	—
Svizzera	15	17	15	10	34	Australia	8	1	10	—	1
Turchia	56	—	—	—	—	Città del Vaticano	19	—	—	1	9
Aden	5	—	—	—	—						
Birmania	7	—	—	—	—	2447-2450 Fecole e amido	16 034	18 762	7 465	12 254	2 050
Ceylon	2	—	—	—	—	Francia	—	—	—	3 042	—
Cina	2	2	—	—	—	Malta	21	—	—	—	—
Pakistan	176	—	—	—	—	Paesi Bassi	1 489	—	—	—	—
India	12	—	—	—	—	Portogallo	20	—	—	—	—
Irak	6	—	—	—	—	Regno Unito	457	—	—	—	—
Iran	4	—	—	—	—	Spagna	—	—	—	—	—
Malesia britannica	4	—	—	—	—	Svizzera	5 842	18 762	7 465	7 960	2 008
Palestina	2	—	—	—	—	Cipro	398	—	—	—	37
Libano	33	—	—	—	—	Hegiaz e Neged	244	—	—	—	—
Siria	1	—	—	—	—	Pakistan	2 146	—	—	—	—
Africa equat. or. britannica	1	—	—	—	—	India	—	—	—	—	—
Africa merid. portoghese	—	11	—	—	—	Palestina	113	—	—	1 174	—
Egitto	3	—	—	—	—	Libano	276	—	—	—	—
Unione sud Africa	—	—	1	—	—	Siria	—	—	—	—	—
Argentina	1	—	—	—	—	Yemen	219	—	—	—	—
Brasile	—	—	—	—	1	Egitto	4 737	—	—	—	—
Uruguay	2	—	—	—	—	Altri paesi equat. or. d'Africa	51	—	—	—	—
Australia	—	1	—	221	41	Australia	—	—	—	—	5
						Nuova Zelanda	20	—	—	—	—
2399-2424 Mercerie, balocchi e bambole	4 899	101	274	159	148	Provv. bordo bastimenti esteri	—	—	—	78	—
Albania	15	—	—	—	—	Città del Vaticano	1	—	—	—	—
Belgio-Lussemburgo	—	—	—	—	—						
Bulgaria	2	—	—	—	—	2453, 2454 Semi non oleosi	56 515	4 133	6 389	16 607	14 068
Danimarca	—	—	—	—	—	Albania	28	4 130	—	—	—
Francia	20	—	16	—	—	Austria	—	—	—	—	74
Germania	1	—	—	—	—	Belgio-Lussemburgo	202	—	—	—	—
Grecia	153	—	—	21	7	Bulgaria	19	—	—	—	—
Isole dell'Egeo (Dodecaneso)	—	—	1	—	—	Cecoslovacchia	90	—	—	—	—
Jugoslavia	4	—	—	—	—	Francia	162	—	—	8 102	1
Malta	40	—	—	—	—	Germania	8 943	—	—	—	—
Paesi Bassi	—	—	—	4	—	Grecia	260	—	—	—	—
Portogallo	48	—	—	—	—	Jugoslavia	137	—	—	—	—
Regno Unito	1	—	—	—	—	Malta	339	—	—	—	—
Romania	—	—	—	—	—	Paesi Bassi	232	—	—	—	—
Spagna	—	11	—	—	—	Portogallo	50	—	—	1	300
Svizzera	31	16	52	66	34	Regno Unito	136	—	—	—	—
Turchia	901	18	13	48	26	Romania	10	—	—	—	—
Ceylon	17	—	—	—	—	Spagna	748	—	—	—	—
Cina	136	3	—	—	—	Svizzera	201	3	6 388	8 424	9 801
Cipro	116	—	—	—	—	Turchia	128	—	—	—	—
Filippine	36	1	—	—	—	Cina	21	—	—	—	—
Hong-Kong	55	—	—	—	—	Cipro	3	—	—	—	—
Pakistan	625	1	45	4	—	Pakistan	—	—	—	—	—
India	10	—	—	—	—	India	800	—	—	—	—
Indie olandesi	10	—	—	—	—	Indie olandesi	53	—	—	—	—
Indocina francese	6	—	—	—	—	Indocina francese	66	—	—	—	—
Irak	126	—	—	—	—	Palestina	98	—	—	—	—
Iran	62	—	—	—	—	Libano	427	—	—	—	—
Malesia britannica	93	—	—	—	—	Siria	—	—	—	—	—
Palestina	586	1	15	1	32	Algeria	41	—	—	—	—
Libano	178	—	—	—	2	Congo belga	16	—	—	—	—
Siria	—	—	—	—	7						
Thailandia (Siam)	11	—	—	—	—						

segue : TAV. III — COMMERCIO DI TRANSITO NEGLI ANNI 1939 E 1946 - 1949,
PER GRUPPI MERCEOLOGICI E PER PAESI

B — Transito d'uscita

(Quintali)

GRUPPI MERCEOLOGICI E PAESI DI DESTINAZIONE	1939	1946	1947	1948	1949	GRUPPI MERCEOLOGICI E PAESI DI DESTINAZIONE	1939	1946	1947	1948	1949
Egitto	179	—	—	30	—	Regno Unito	16 475	—	—	34	85
Etiopia	23	—	—	—	—	Romania	235	—	—	—	—
Libia	88	—	—	—	—	Spagna	3 583	671	612	1 607	1 417
Marocco	235	—	—	—	—	Svezia	413	—	—	—	6
Tunisia	36	—	—	—	—	Svizzera	319 868	168 457	124 712	106 901	41 492
Unione sud Africa	86	—	—	—	1 485	Turchia	92 529	2 495	502	827	129
Altri paesi eq. or. d'Africa	11	—	—	—	—	Ungheria	3 407	—	14	3	—
Argentina	1 696	—	—	—	—	Aden	129	167	255	—	—
Brasile	17	—	—	—	—	Birmania	1 235	—	—	—	—
Canada	—	—	—	50	1 477	Ceylon	502	1	—	—	—
Cile	278	—	—	—	—	Cina	3 200	237	15	261	—
Cuba	45	—	—	—	—	Cipro	1 864	—	—	74	—
Ecuador	27	—	—	—	—	Filippine	6 638	36	1 149	1 748	3 624
Messico	—	—	—	—	153	Giappone	509	—	—	—	—
Panama	73	—	—	—	—	Hegiaz e Neged	1 328	—	—	—	—
Perù	100	—	—	—	—	Hong-Kong	153	3	29	235	348
Stati Uniti	37 749	—	—	—	448	Pakistan	29 504	83	975	7 236	250
Uruguay	28	—	—	—	15	India	11 752	—	—	—	1 385
Punto franco Trieste	2 634	—	—	—	—	Indie olandesi	801	—	—	—	3 107
Città del Vaticano	—	—	1	—	—	Indocina francese	1 505	—	—	—	—
2455, 245, 6ex 2464 Crusca, fieno e paglia	93 338	38 832	116 097	297 754	103 299	Irak	16 092	—	—	16	49
Albania	—	850	—	—	—	Iran	8 020	—	—	—	414
Cecoslovacchia	50	—	—	—	—	Malesia britannica	12	—	—	—	—
Francia	—	—	90	—	—	Manciuria	52 013	3	58	16 945	47 217
Germania	44 753	—	—	—	—	Palestina	6 797	5	248	1 227	420
Jugoslavia	1 603	—	—	—	3 821	Libano	975	—	—	1 282	18
Malta	—	—	—	—	17	Siria	204	—	—	18	—
Romania	150	—	—	—	—	Thailandia (Siam)	95	—	—	—	—
Svizzera	41 261	37 982	115 781	254 048	82 554	Yemen	416	3	—	—	35
Turchia	—	—	226	—	—	Africa eq. occ. britannica	28	—	—	—	—
Ungheria	5 521	—	—	—	—	Africa eq. occ. francese	414	—	—	—	—
Palestina	—	—	—	43 706	16 800	Africa eq. occ. portoghese	758	—	—	—	—
Libia	—	—	—	—	6	Africa merid. britannica	597	—	—	—	—
Punto franco Trieste	—	—	—	—	100	Africa merid. francese	2 207	—	—	—	39
2504-2506 Stracci	6 094	—	6 619	17 045	2 084	Africa merid. portoghese	1 732	—	—	—	—
Austria	—	—	873	6 437	232	Algeria	412	—	—	—	—
Belgio-Lussemburgo	—	—	—	—	6	Congo belga	18 249	233	83	33	3 260
Francia	852	—	—	—	—	Egitto	136	—	—	—	118
Germania	324	—	—	—	—	Eritrea	168	—	—	—	—
Grecia	1	—	—	—	—	Etiopia	1 825	—	—	—	63
Jugoslavia	411	—	—	—	—	Libia	1 194	—	—	1 265	—
Malta	—	—	60	—	—	Marocco	159	—	—	—	—
Romania	—	—	—	—	—	Somalia italiana	1 063	—	—	—	—
Svizzera	396	—	5 686	10 443	852	Tunisia	6 444	76	77	1 584	1
Pakistan	33	—	—	—	—	Unione sud Africa	2	—	—	—	—
India	—	—	—	—	—	Zanzibar	—	—	—	—	3
Canada	154	—	—	—	—	Altri paesi eq. oc. d'Africa	1 313	—	—	—	—
Stati Uniti	3 923	—	—	165	541	Altri paesi eq. or. d'Africa	23 826	397	2 823	2 737	5 891
Australia	—	—	—	—	68	Argentina	90	—	—	—	—
Altre merci	992 627	737 190	261 565	503 672	1275 492	Bolivia	90	—	—	—	—
Albania	4 017	14 220	24 030	—	—	Brasile	9 462	179	1 626	8 668	2 565
Austria	—	127 394	26 613	266 812	1122145	Canada	626	—	—	16	40
Belgio-Lussemburgo	1 096	52	164	2	11	Cile	1 128	—	—	50	13
Bulgaria	345	—	—	—	—	Colombia	670	—	—	—	—
Cecoslovacchia	91 620	416 857	68 947	—	—	Costarica	167	—	—	—	—
Danimarca	8	—	—	88	11	Cuba	259	—	—	—	7 154
Finlandia	—	—	—	—	—	Curacao	694	—	—	—	—
Francia	1 305	—	1 524	44 373	296	Ecuador	28	—	—	—	—
Germania	84 016	—	—	2 093	9 203	Guatemala	184	—	—	—	—
Gibilterra	8	—	—	—	—	Messico	537	—	—	—	413
Grecia	54 239	827	175	244	3 560	Nicaragua	—	—	1	—	—
Isole dell'Egeo (Dodecan.)	98	—	13	—	—	Panama	494	—	—	—	—
Jugoslavia	41 391	230	—	717	—	Paraguay	229	—	—	—	—
Malta	1 777	—	—	130	299	Perù	438	—	—	—	4 186
Norvegia	123	98	100	—	5	Portorico	238	—	—	—	—
Paesi Bassi	2 988	—	2 530	—	—	Salvador	17	—	1	—	—
Polonia	—	—	—	33	—	Stati Uniti	39 447	270	1 427	1 651	4 846
Portogallo	2 501	87	—	—	—	Uruguay	1 744	15	158	61	755
						Venezuela	662	—	—	330	2 108
						Altri paesi Amer. del Sud	—	—	—	—	72
						Australia	3 925	163	45	510	1 047
						Nuova Zelanda	146	—	—	—	—
						Punto franco Fiume	191	—	—	—	—
						Punto franco Trieste	35	—	—	30	136
						Prov. bordo bast. esteri	4 657	—	117	11	1 408
						Città del Vaticano	99	3 931	2 532	33 758	433
						Destinaz. non indicata	151	—	—	—	—
						TOTALE GENERALE	23040196	17202570	18359715	28389425	22273583

