

MINISTERO DI AGRICOLTURA, INDUSTRIA E COMMERCIO.

DIREZIONE GENERALE DELLA STATISTICA.

---

# POPOLAZIONE.

---

## MOVIMENTO DELLO STATO CIVILE.

Anno XXVII - 1888.



ROSCA

TIPOGRAFIA ELZEVIRIANA

*nel Ministero delle Finanze*

—  
1890.





# INTRODUZIONE

---

## § I.

### AVVERTENZE PRELIMINARI.

Il *Movimento annuale dello stato civile* tiene conto soltanto dei matrimoni, delle nascite e delle morti, non dell'immigrazione dall'estero, nè della emigrazione, e neppure dei trasferimenti di residenza da uno ad altro comune del Regno.

Il metodo tenuto nel 1888 per la compilazione del movimento dello stato civile è quello adottato col 1° gennaio 1883, per cui le notizie dei matrimoni e delle morti vengono date dagli uffici comunali di Stato civile sopra cartoline individuali, e lo spoglio di queste si fa direttamente a cura dell'Ufficio centrale.

Fino al 1886 inclusivo, si dava nella prima tavola, per ciascun comune, la cifra della popolazione calcolata al 31 dicembre dell'anno a cui si riferivano le notizie; e questo calcolo si faceva sulla popolazione di fatto alla fine del 1881, aggiungendo alla medesima il numero delle nascite avvenute dopo quella data e sottraendone quello delle morti, senza riguardo ai movimenti di immigrazione, nè di emigrazione.

Questo procedimento dà risultati soddisfacenti quando si applica al calcolo della popolazione di tutto lo Stato o di suddivisioni territoriali abbastanza estese, perchè in tal caso gli spostamenti di popolazione che avvengono fra i centri urbani e i comuni rurali circostanti, non modificano il risultato complessivo. I movimenti che avvengono fra comuni situati in differenti compartimenti o nei rapporti coll'estero sono relativamente rari, cosicchè le cifre di popolazione, calcolate nel modo suddetto, hanno un grado di approssimazione sufficiente per le applicazioni che se ne debbono fare. La cosa è ben diversa quando il calcolo si deve fare per piccole divisioni territoriali, ad esempio per comuni. È noto che non solamente le grandi città, ma anche molte fra quelle di mediocre importanza, si accrescono di abitanti piuttosto per il concorso dalle circostanti

borgate e campagne che non per l'eccedenza delle nascite sulle morti. Perciò queste città figurerebbero con una popolazione inferiore alla vera, quando il calcolo fosse fatto sui soli dati dello stato civile, e l'errore che si commette diventa sempre più grande a misura che ci scostiamo dalla data del censimento.

Per queste considerazioni si è stimato opportuno, fino dal 1887, di indicare accanto al numero dei matrimoni, dei nati e dei morti di ciascuna comune, la popolazione censita nel 1881, e fare il calcolo della popolazione, coll'aggiunta dei nati e colla sottrazione dei morti dal 1881 al 1888, soltanto per il complesso dei comuni di ciascuna provincia, dei compartimenti e del Regno (1).

### RISULTATI GENERALI DEL MOVIMENTO DELLO STATO CIVILE.

La tavola seguente riassume i dati del movimento dello stato civile, pei ventisette anni dal 1862 al 1888.

Come si fece osservare nelle introduzioni ai volumi precedenti, non si hanno per tutta la serie degli anni 1862-88 le cifre relative al territorio attuale dello Stato. Per il Veneto, si cercò di supplire colle notizie fornite dall'amministrazione austriaca per il periodo anteriore al 1866; ma ciò si potè fare soltanto a cominciare dal 1863, ed anzi il movimento dello stato civile del Veneto dal 1863 a tutto il 1871 dovette essere paragonato al censimento del 1857, fatto nelle provincie soggette all'Austria, con metodo diverso da quello adottato pel resto del Regno quattro anni dopo. E riguardo alla provincia di Roma, sebbene il codice civile fosse qui promulgato nel 1870, non si potè raccogliere compiutamente la statistica dello stato civile in tutti i comuni se non dopo il 1° gennaio 1872.

(1) La pubblicazione relativa al 1838, come già quella del 1887, ha qualche notizia di meno rispetto a quelle che si solevano dare negli anni precedenti. Per esempio, fu tralasciata la classificazione dei vedovi passati a seconde nozze secondo la durata della vedovanza, come pure quella dei morti per stato civile combinata colla classificazione per sesso e per anni d'età. Nel volume per il 1887 era stata omessa anche la classificazione secondo le età combinate dei due sposi; nel presente volume, le persone che contrassero matrimonio nel 1888 furono classificate per età, ma la classificazione per età degli sposi non è stata combinata con quella, pure per età, delle spose. Siccome col 1887 fu estesa a tutti i comuni del Regno la statistica delle cause di morte, che prima si faceva per i soli comuni capoluoghi di provincia, di circondario o di distretto, e questa indagine importa una spesa considerevole, si dovettero, per motivi di economia, sopprimere alcuni altri lavori relativi al movimento dello stato civile, che si ritennero di minore importanza per gli studi demografici.

**Risultati generali del movimento dello stato civile dal 1862 al 1888.**

ANNI	POPOLAZIONE censita o calcolata al 31 dicembre (1)	MATRIMONI		NATI		NATI-MORTI		MORTI		ECCEDENZA dei nati sui morti
		Numero totale	per 1000 abitanti	Numero totale	per 1000 abitanti	Numero totale	per 1000 abitanti	Numero totale	per 1000 abitanti	
1862 . . . .	a) 21 929 176	176 897	8.07	833 054	37.99	...	...	681 212	31.06	151 842
1863 . . . .	24 649 031	201 225	8.16	964 137	39.11	20 596	0.83	760 164	30.84	203 973
1864 . . . .	24 850 690	198 759	8.00	938 795	37.78	15 677	0.63	737 136	29.66	201 659
1865 . . . .	25 065 239	226 458	9.03	961 234	38.35	15 007	0.60	746 685	29.79	214 549
1866 . . . .	25 312 249	142 024	5.61	980 200	38.72	25 064	0.99	733 190	28.97	247 010
1867 . . . .	b) 25 372 780	170 456	6.72	927 396	36.55	22 453	0.88	866 865	34.17	60 531
1868 . . . .	25 495 972	182 743	7.17	900 416	35.32	21 345	0.84	777 224	30.48	123 192
1869 . . . .	25 734 274	205 287	7.98	952 134	37.00	23 645	0.92	713 832	27.74	238 302
1870 . . . .	25 912 600	188 986	7.29	951 495	36.72	24 653	0.95	773 169	29.84	178 326
1871 (1) . .	25 964 450	192 839	7.43	960 020	36.97	26 539	1.02	778 798	29.99	181 222
1872 . . . .	26 994 338	202 361	7.50	1 020 682	37.81	29 546	1.09	827 498	30.65	193 184
1873 . . . .	27 165 553	214 906	7.91	985 188	36.27	28 351	1.04	813 973	29.96	171 215
1874 . . . .	27 289 958	207 997	7.62	951 658	34.87	26 991	0.99	827 253	30.31	124 405
1875 . . . .	27 482 174	230 486	8.39	1 035 377	37.67	29 830	1.09	843 161	30.68	192 216
1876 . . . .	27 769 475	225 453	8.12	1 083 721	39.03	33 069	1.19	796 420	28.68	287 301
1877 . . . .	28 010 695	214 972	7.67	1 029 037	36.74	31 406	1.12	787 817	28.13	241 220
1878 . . . .	28 209 620	199 885	7.09	1 012 475	35.89	31 305	1.11	813 550	28.84	198 925
1879 . . . .	28 437 091	213 096	7.49	1 054 153	37.42	33 625	1.18	836 682	29.42	227 471
1880 . . . .	c) 28 524 999	196 738	6.90	957 900	33.58	30 405	1.07	869 992	30.50	87 908
1881 (1) . .	28 459 628	230 143	8.09	1 081 125	37.99	35 254	1.24	784 181	27.51	296 944
1882 . . . .	28 733 396	224 041	7.79	1 061 094	36.93	35 384	1.23	787 326	27.40	273 768
1883 . . . .	29 010 652	231 945	8.00	1 071 452	36.93	d)37 217	1.28	794 196	27.38	277 256
1884 . . . .	29 361 032	239 513	8.16	1 130 741	38.51	d)38 307	1.30	780 361	26.58	350 380
1885 . . . .	29 699 785	233 931	7.88	1 125 970	37.91	d)39 339	1.32	787 217	26.51	338 753
1886 . . . .	29 942 142	233 310	7.79	1 086 960	36.30	39 204	1.31	844 603	28.21	242 357
1887 . . . .	30 266 056	235 629	7.79	1 152 906	38.09	42 485	1.40	828 992	27.39	323 914
1888 . . . .	30 565 188	236 883	7.75	1 119 563	36.63	42 007	1.37	820 431	26.84	299 132

(1) Per l'anno 1881, la popolazione è quella trovata presente nel Regno col censimento al 31 dicembre; per il 1871 si è data la cifra della popolazione censita, esclusa quella della provincia di Roma, per la quale si conosce il numero annuale dei matrimoni, dei nati e dei morti, soltanto a cominciare dal 1° gennaio 1872. Per gli altri anni della serie indicata, la popolazione è calcolata, aggiungendo al numero dei presenti, secondo il censimento anteriore, la eccedenza del numero dei nati sul numero dei morti, senza tener conto del movimento d'emigrazione e d'immigrazione. Ogni nuovo censimento viene a correggere i risultati così ottenuti; e siccome l'emigrazione supera l'immigrazione, la popolazione in tal modo calcolata si trova essere superiore alla vera.

(a) Escluso il Veneto, Roma e quella parte della provincia di Mantova, rimasta all'Austria fino al 1866. Notiamo che nella compilazione di questo prospetto e dei successivi si poté comprendere il Veneto e l'intera provincia di Mantova a cominciare dal 1863.

(b) Esclusa la provincia di Roma.

(c) Il Regno attuale.

(d) Queste cifre differiscono da quelle pubblicate nel volume del 1885, avendo il comune di Cosenza inviato alcune correzioni.

§ II.

MATRIMONI.

Il numero dei matrimoni conclusi nel 1888 fu di 236,883, pari a 7.75 matrimoni per 1000 abitanti. Paragoniamo queste cifre alle corrispondenti dei due anni precedenti, per ogni compartimento.

COMPARTIMENTI	ANNO 1886		ANNO 1887		ANNO 1888	
	Totale dei matrimoni	Matrimoni per 1000 abitanti	Totale dei matrimoni	Matrimoni per 1000 abitanti	Totale dei matrimoni	Matrimoni per 1000 abitanti
Piemonte . . . . .	24 470	7.64	23 870	7.39	23 064	7.06
Liguria . . . . .	6 875	7.43	6 798	7.31	7 204	7.68
Lombardia . . . . .	28 858	7.45	29 350	7.49	29 283	7.39
Veneto . . . . .	20 453	6.88	21 958	7.28	22 930	7.50
Emilia . . . . .	15 718	6.89	18 052	7.84	19 233	8.27
Toscana . . . . .	18 590	8.03	18 601	7.95	18 668	7.91
Marche . . . . .	7 665	7.76	7 475	7.48	8 020	7.95
Umbria . . . . .	4 514	7.47	4 902	8.01	4 858	7.88
Lazio . . . . .	7 447	7.86	7 429	7.74	7 517	7.75
Abruzzi e Molise . . . . .	11 869	8.50	11 569	8.20	12 252	8.64
Campania . . . . .	25 352	8.36	25 564	8.35	25 901	8.40
Puglie . . . . .	14 398	8.61	15 584	9.24	13 874	8.11
Basilicata . . . . .	4 186	7.65	4 369	7.99	4 490	8.16
Calabria . . . . .	11 048	8.39	11 450	8.59	11 184	8.33
Sicilia . . . . .	26 830	8.52	23 704	7.42	23 216	7.20
Sardegna . . . . .	5 037	7.03	4 954	6.84	5 189	7.11
REGNO . . . . .	233 310	7.79	235 629	7.79	236 883	7.75

Ecco il numero dei matrimoni contratti dal 1862 al 1888 nel Regno e nei singoli compartimenti:

ANNI	NUMERO DEI MATRIMONI													Regno			
	Piemonte	Liguria	Lombardia (1)	Veneto (1)	Emilia	Toscana	Marche	Umbria	Lazio	Abruzzi e Molise	Campania	Puglia	Basilicata		Calabria	Stellia	Sardegna
1862	22 556	6 051	25 190	...	15 347	16 762	5 814	3 113	...	10 050	20 846	11 763	4 410	10 209	19 921	4 865	176 897
1863	24 031	7 384	27 286	20 550	15 087	17 430	6 268	3 295	...	11 270	22 912	10 861	4 940	9 265	15 468	5 228	201 225
1864	24 149	7 311	26 703	19 947	14 904	16 304	6 284	3 674	...	10 394	21 656	10 732	4 684	9 304	17 252	5 461	198 759
1865	28 942	9 105	30 604	20 460	16 612	20 038	6 685	3 650	...	11 950	24 379	13 122	5 236	11 573	17 771	6 331	226 458
1866	17 605	3 872	19 620	19 887	9 242	9 385	3 374	2 676	...	8 388	16 099	9 579	4 126	6 995	8 954	2 222	142 024
1867	20 103	5 714	25 400	22 309	10 978	11 832	3 838	2 655	...	9 430	19 110	11 372	4 765	8 537	11 216	3 197	170 456
1868	21 617	5 829	28 739	22 324	12 987	12 387	3 593	2 592	...	9 972	18 873	12 772	4 642	6 922	16 057	3 387	182 743
1869	22 724	5 993	29 125	22 477	13 486	14 097	4 142	2 974	...	10 822	23 457	13 968	4 814	10 660	22 411	4 137	205 287
1870	22 806	5 820	27 756	20 919	13 577	13 917	3 927	2 670	...	9 580	20 942	10 422	3 886	8 589	19 939	4 236	188 986
1871	22 904	6 292	27 750	20 262	12 516	14 350	3 886	2 671	...	9 106	21 544	11 656	4 315	9 826	21 697	4 064	192 839
1872	24 091	6 530	29 356	17 984	13 087	14 662	4 813	2 959	...	10 189	22 479	12 405	4 995	9 287	22 607	4 401	202 361
1873	23 062	6 571	29 759	20 792	14 761	15 311	5 648	3 171	3 164	11 807	23 840	12 693	5 177	11 034	23 309	4 807	214 906
1874	23 835	6 473	28 752	20 276	15 099	15 464	5 768	3 098	3 811	10 854	22 576	11 224	4 736	9 433	21 075	5 523	207 997
1875	25 666	6 842	30 744	22 717	16 008	17 399	7 290	4 168	4 552	12 193	25 020	14 145	5 002	10 927	22 595	5 218	230 486
1876	25 308	6 601	31 002	20 065	16 747	17 849	6 791	4 002	4 702	11 522	25 024	13 507	5 300	10 443	22 065	4 525	225 453
1877	22 700	6 206	27 587	18 786	14 994	15 552	6 984	3 262	5 143	12 002	24 559	14 206	5 564	10 778	22 191	4 458	214 972
1878	23 919	5 817	27 104	18 023	13 322	13 721	6 685	3 063	5 063	11 569	20 840	12 086	4 945	8 318	21 015	4 395	199 885
1879	24 068	6 119	27 980	18 454	15 775	15 708	7 333	3 893	5 305	11 469	21 841	14 547	4 791	9 668	21 510	4 640	213 096
1880	22 639	5 854	25 922	16 566	13 910	14 415	6 606	3 193	5 134	10 039	21 390	12 480	4 556	8 545	20 715	4 784	196 738
1881	23 615	6 333	27 729	18 400	14 945	17 055	7 473	4 169	7 016	13 105	26 087	16 202	5 436	11 497	26 088	4 993	230 143
1882	22 911	6 171	27 452	18 534	15 625	17 119	7 506	3 974	6 920	12 990	25 542	14 512	5 122	10 414	24 711	5 026	224 041
1883	23 853	6 282	29 440	19 413	15 625	17 895	7 875	4 505	6 895	12 966	25 844	14 758	4 764	10 786	26 196	4 848	231 945
1884	23 863	6 653	29 579	24 671	17 674	18 158	7 876	4 292	7 077	12 843	25 863	13 783	4 548	11 100	26 237	5 296	239 513
1885	22 444	6 582	28 357	21 914	16 863	18 706	7 927	4 540	7 098	12 186	27 143	13 806	4 103	11 437	25 764	5 061	233 931
1886	24 470	6 875	28 858	20 453	15 718	18 590	7 665	4 514	7 447	11 869	25 352	14 398	4 186	11 048	26 830	5 037	233 310
1887	23 870	6 798	29 350	21 958	18 052	18 601	7 475	4 902	7 429	11 569	25 564	15 584	4 369	11 450	23 704	4 954	235 629
1888	23 064	7 204	29 283	22 930	19 233	18 668	8 020	4 858	7 517	12 252	25 901	13 874	4 490	11 184	23 216	5 189	236 883

(1) V. nota a), pag. V.

Sono note le cause che nel 1866 fecero diminuire straordinariamente il numero dei matrimoni. La disposizione del Codice civile (andato in vigore col 1° gennaio di quell'anno), che creava i sindaci ufficiali dello stato civile, indusse una perturbazione nella serie delle cifre annuali dei matrimoni, per il fatto che non poche famiglie, per desiderio di far celebrare il matrimonio dei loro figli nel tempo in cui il matrimonio religioso aveva ancora effetto legale, ne fecero anticipare le nozze negli ultimi mesi del 1865, e così fu di altrettanto scemato il numero dei matrimoni nel 1866. Negli anni seguenti però il numero dei matrimoni civili (soli matrimoni legali) andò gradatamente crescendo, a misura che l'osservanza della nuova legge entrava nelle abitudini delle popolazioni.

### Matrimoni classificati secondo lo stato civile degli sposi.

Nei seguenti prospetti sono classificati i matrimoni conclusi nei quindici anni 1872-86 e nei due anni 1887 e 1888, secondo le combinazioni di stato civile degli sposi.

#### Periodo 1872-86.

COMPARTIMENTI	NUMERO DEI MATRIMONI CONCHIUSSI								
	TOTALE	Tra Celibi e		Tra Vedovi e		PER 100 MATRIMONI			
		Nubili	Vedove	Nubili	Vedove	Nubili	Vedove	Nubili	Vedove
Piemonte. . . . .	356 444	297 159	10 212	37 290	11 783	83.37	2.86	10.46	3.31
Liguria. . . . .	95 909	82 045	2 596	9 470	1 798	85.54	2.71	9.87	1.88
Lombardia . . . . .	429 621	359 140	12 622	42 544	15 315	83.59	2.94	9.90	3.57
Veneto . . . . .	297 038	257 345	6 283	23 977	9 433	86.64	2.11	8.07	3.18
Emilia . . . . .	229 665	198 769	4 209	19 280	7 407	86.55	1.83	8.39	3.23
Toscana . . . . .	247 604	213 902	6 087	21 494	6 121	86.39	2.46	8.68	2.47
Marche. . . . .	104 240	93 073	1 778	8 082	1 307	89.29	1.71	7.75	1.25
Umbria. . . . .	56 803	50 294	1 294	4 455	760	88.54	2.28	7.84	1.34
Lazio. . . . .	81 843	69 637	3 799	6 385	2 022	85.09	4.64	7.80	2.47
Abruzzi e Molise. .	177 603	148 617	6 147	14 367	8 472	83.68	3.46	8.09	4.77
Campania . . . . .	363 400	300 297	17 749	30 379	14 975	82.64	4.88	8.36	4.12
Puglie . . . . .	204 752	168 912	9 597	16 342	9 901	82.50	4.69	7.98	4.83
Basilicata . . . . .	73 225	58 277	3 908	6 218	4 822	79.59	5.34	8.49	6.58
Calabria . . . . .	154 710	127 709	8 437	13 152	5 412	82.55	5.45	8.50	3.50
Sicilia . . . . .	352 908	295 655	17 637	27 750	11 866	83.78	5.00	7.86	3.36
Sardegna. . . . .	73 012	58 848	3 604	7 450	3 110	80.60	4.94	10.20	4.26
REGNO. . . . .	3 298 777	2 779 679	115 959	288 635	114 504	84.26	3.52	8.75	3.47

**Anno 1887.**

COMPARTIMENTI	NUMERO DEI MATRIMONI CONCHIUSSI								
	TOTALE	Tra Celibi e		Tra Vedovi e		PER 100 MATRIMONI			
		Nubili	Vedove	Nubili	Vedove	Tra Celibi e		Tra Vedovi e	
						Nubili	Vedove	Nubili	Vedove
Piemonte. . . . .	23 870	20 162	627	2 303	778	84.46	2.63	9.65	3.26
Liguria. . . . .	6 798	5 852	180	652	114	86.08	2.65	9.59	1.68
Lombardia. . . . .	29 350	24 865	780	2 712	993	84.72	2.66	9.24	3.38
Veneto. . . . .	21 958	19 264	361	1 706	627	87.73	1.64	7.77	2.86
Emilia. . . . .	18 052	15 865	313	1 343	531	87.89	1.73	7.44	2.94
Toscana. . . . .	18 601	16 436	345	1 377	443	88.36	1.86	7.40	2.38
Marche. . . . .	7 475	6 697	113	572	93	89.59	1.51	7.65	1.25
Umbria. . . . .	4 902	4 413	87	340	62	90.03	1.77	6.94	1.26
Lazio. . . . .	7 429	6 482	342	481	124	87.25	4.60	6.48	1.67
Abruzzi e Molise. . .	11 569	9 570	349	1 067	583	82.72	3.02	9.22	5.04
Campania. . . . .	25 564	20 961	1 114	2 281	1 208	81.99	4.36	8.92	4.73
Puglie. . . . .	15 584	12 199	724	1 615	1 046	78.28	4.65	10.36	6.71
Basilicata. . . . .	4 369	3 290	196	517	366	75.30	4.49	11.83	8.38
Calabria. . . . .	11 450	9 491	563	1 007	389	82.89	4.92	8.79	3.40
Sicilia. . . . .	23 704	19 886	1 025	1 950	843	83.89	4.32	8.23	3.56
Sardegna. . . . .	4 954	4 025	228	484	217	81.25	4.60	9.77	4.38
<b>REGNO. . .</b>	<b>235 629</b>	<b>199 458</b>	<b>7 347</b>	<b>20 407</b>	<b>8 417</b>	<b>84.65</b>	<b>3.12</b>	<b>8.66</b>	<b>3.57</b>



**Anno 1888.**

COMPARTIMENTI	NUMERO DEI MATRIMONI CONCHIUSSI									
	TOTALE	Tra Celibi		Tra Vedovi		PER 100 MATRIMONI				
		e		e		Tra Celibi		Tra Vedovi		
		Nubili	Vedove	Nubili	Vedove	Nubili	Vedove	Nubili	Vedove	
Piemonte. . . . .	23 064	19 411	628	2 284	741	84.16	2.72	9.91	3.21	
Liguria. . . . .	7 204	6 226	199	673	106	86.43	2.76	9.34	1.47	
Lombardia . . . .	29 283	24 918	758	2 659	948	85.09	2.59	9.08	3.24	
Veneto . . . . .	22 930	20 144	421	1 703	662	87.85	1.83	7.43	2.89	
Emilia . . . . .	19 233	16 778	322	1 554	579	87.24	1.67	8.08	3.01	
Toscana . . . . .	18 668	16 318	393	1 560	397	87.41	2.10	8.36	2.13	
Marche. . . . .	8 020	7 184	111	613	112	89.58	1.38	7.64	1.40	
Umbria . . . . .	4 858	4 355	115	316	72	89.65	2.37	6.50	1.48	
Lazio. . . . .	7 517	6 604	309	479	125	87.86	4.11	6.37	1.66	
Abruzzi e Molise .	12 252	9 996	400	1 177	679	81.59	3.26	9.61	5.54	
Campania . . . . .	25 901	21 008	1 242	2 374	1 277	81.11	4.79	9.17	4.93	
Puglie . . . . .	13 874	10 993	719	1 276	886	79.23	5.18	9.20	6.39	
Basilicata. . . . .	4 490	3 444	202	479	365	76.70	4.50	10.67	8.13	
Calabrie . . . . .	11 184	9 259	522	968	435	82.79	4.67	8.65	3.89	
Stiglia . . . . .	23 216	19 248	987	2 086	895	82.91	4.25	8.99	3.85	
Sardegna. . . . .	5 189	4 227	229	498	235	81.46	4.41	9.60	4.53	
REGNO . . . . .	236 883	200 113	7 557	20 699	8 514	84.48	3.19	8.74	3.59	

**Fecondità dei Matrimoni.**

Non potendosi determinare per via diretta la media fecondità dei matrimoni, si suole ricorrere ad un metodo approssimativo per conoscere quanti figli nascono in media da un matrimonio, senza che si possa eliminare dal computo il numero dei matrimoni infecondi. Questo metodo consiste nel dividere il numero delle nascite legittime di un anno, compresi i nati-morti, per quello dei matrimoni conchiusi nell'anno stesso. Esso si fonda sulla doppia ipotesi: 1°, che il numero dei matrimoni sia ogni anno il medesimo, e sempre egualmente assortito rispetto alle età degli sposi; 2°, che la fecondità dei matrimoni si mantenga costante per ciascun anno della loro durata, pur essendo diversa l'età dei coniugi.

Ecco i quozienti che si trovano dividendo il totale dei nati-vivi e nati-morti legittimi per il numero dei matrimoni contratti nello stesso anno.



COMPARTI- MENTI	RAPPORTO FRA IL NUMERO DEI MATRIMONI CONTRATTI E QUELLO DELLE NASCITE LEGITTIME (compresi i nati-morti)																
	1872	1873	1874	1875	1876	1877	1878	1879	1880	1881	1882	1883	1884	1885	1886	1887	1888
Piemonte. . .	4.28	4.23	4.09	4.21	4.36	4.64	4.48	4.55	4.56	4.70	4.58	4.49	4.69	4.86	4.52	4.64	4.83
Liguria. . .	4.33	4.14	4.30	4.36	4.64	4.60	4.94	4.85	4.56	4.69	4.61	4.56	4.33	4.51	4.28	4.32	4.32
Lombardia. .	4.46	4.30	4.35	4.44	4.62	4.89	5.11	4.96	4.98	5.06	4.90	4.73	4.88	5.04	4.92	5.05	4.97
Veneto. . .	5.60	4.64	4.48	4.59	5.59	5.10	5.42	5.52	5.17	5.49	5.13	5.03	4.24	4.82	4.90	4.94	4.45
Emilia. . .	5.22	4.51	4.15	4.35	4.46	4.50	4.87	4.51	4.40	4.72	4.50	4.32	4.12	4.41	4.46	4.09	3.79
Toscana. . .	5.07	4.64	4.57	4.39	4.34	4.67	4.98	4.78	4.40	4.52	4.19	4.16	4.00	4.19	3.99	4.29	4.03
Marche. . .	5.46	4.79	4.29	3.61	4.26	3.97	4.21	4.00	4.10	4.18	4.00	3.99	4.15	4.12	4.16	4.41	4.06
Umbria. . .	5.54	4.75	4.91	3.80	4.12	4.69	4.82	4.13	4.24	4.18	4.05	3.76	3.98	3.95	3.66	3.87	3.55
Lazio. . . .	11.18	8.23	6.64	5.70	5.47	4.75	4.77	4.66	4.26	3.63	3.67	3.77	3.90	3.87	3.64	4.15	3.91
Abruz.e Mol.	4.50	4.06	4.09	3.87	4.30	4.17	4.10	4.56	4.31	3.98	3.94	4.16	4.34	4.56	4.22	4.86	4.19
Campania. .	4.67	4.12	4.13	4.15	4.32	4.37	4.77	4.92	4.46	4.16	4.37	4.09	4.53	4.20	4.38	4.70	4.36
Puglie. . . .	4.83	4.41	4.64	4.16	4.66	4.14	5.10	4.36	5.02	4.14	4.78	4.73	5.33	5.18	4.74	4.78	5.54
Basilicata. .	4.25	3.90	3.94	4.08	3.95	3.94	4.43	4.59	4.34	4.14	4.42	4.69	5.04	5.25	4.58	4.54	4.54
Calabrie. . .	4.71	3.83	4.34	3.81	4.37	4.15	4.85	4.47	4.56	3.85	4.39	4.05	4.26	4.15	4.12	4.24	4.33
Sicilia. . . .	4.46	4.21	4.50	4.54	4.86	4.74	4.93	5.01	4.85	4.30	4.65	4.39	4.86	4.84	4.57	5.47	5.39
Sardegna. . .	5.30	4.76	4.16	4.43	5.18	5.16	5.01	4.86	4.53	4.55	4.69	4.66	4.35	4.67	4.49	4.70	4.39
REGNO. . . .	4.83	4.38	4.37	4.30	4.60	4.57	4.84	4.77	4.65	4.49	4.52	4.40	4.51	4.60	4.46	4.69	4.54

Particolarmente interessanti per gli studi demografici sono le deduzioni che si possono fare ragguagliando il numero dei celibi, delle nubili e dei vedovi, che hanno contratto matrimonio durante l'anno, al totale dei viventi coetanei in ognuna di queste categorie di popolazione. Queste notizie si hanno nelle tavole seguenti; in quelle date alle pagine XII, XIII e XIV sono poste a riscontro, per il quadriennio 1883-86 e per gli anni 1887 e 1888, le cifre degli sposi classificati secondo il loro stato civile prima di contrarre matrimonio, colla popolazione compresa fra gli stessi limiti d'età e pure classificata per stato civile, secondo i risultati greggi del censimento del 1881; in quelle date alle pagine XV e XVI gli individui che contrassero matrimonio negli anni dal 1883 al 1888 sono classificati per gruppi d'età e confrontati coi coetanei che erano in condizione di poter contrarre matrimonio.

La distribuzione della popolazione per età nell'ultimo censimento fu data solamente per gruppi quinquennali. Il gruppo biennale dei maschi fra i 18 e 20 anni di età, indicato nei prospetti che seguono, è stato ottenuto mediante interpolazione dei dati del censimento, secondo il metodo esposto nel volume 12, serie 2<sup>a</sup> degli *Annali di Statistica*. Con questo procedimento matematico si è ottenuto il numero dei celibi e dei vedovi, e rispettivamente delle nubili e delle vedove, ripartiti per classi annuali di età.

**Uomini in condizione di età per ammogliarsi e uomini ammogliatisi nel periodo 1883-86 e negli anni 1887 e 1888.**  
(CIFRE ASSOLUTE).

COMPARTIMENTI	UOMINI AMMOGLIATISI														
	UOMINI in condizione di età per ammogliarsi (18 anni in su, secondo il Censimento 1881)						nell'anno 1887						nell'anno 1888		
	nel periodo 1883-86			nel periodo 1883-86			nel periodo 1883-86			nel periodo 1883-86			nel periodo 1883-86		
	Celibi	Vedovi	Totale	Celibi	Vedovi	Totale	Celibi	Vedovi	Totale	Celibi	Vedovi	Totale	Celibi	Vedovi	Totale
Piemonte. . . . .	325 272	68 255	393 527	81 917	12 713	94 630	20 789	3 081	23 870	20 039	3 025	23 064			
Liguria . . . . .	102 226	19 187	121 413	23 385	3 007	26 392	6 032	766	6 798	6 425	779	7 204			
Lombardia . . . . .	400 420	88 139	488 559	101 468	14 766	116 234	25 645	3 705	29 350	25 676	3 607	29 283			
Veneto . . . . .	291 965	64 259	356 224	77 281	9 220	86 451	19 625	2 333	21 958	20 565	2 365	22 930			
Emilia . . . . .	255 502	56 132	311 634	58 777	7 103	65 880	16 178	1 874	18 052	17 100	2 133	19 233			
Toscana . . . . .	256 006	55 592	311 598	65 653	7 696	73 349	16 781	1 820	18 601	16 711	1 957	18 668			
Marche . . . . .	104 598	18 971	123 569	28 629	2 714	31 343	6 810	665	7 475	7 295	725	8 020			
Umbria . . . . .	74 728	13 312	88 040	16 295	1 556	17 851	4 500	402	4 902	4 470	388	4 858			
Lazio . . . . .	138 079	18 445	156 524	25 764	2 753	28 517	6 824	605	7 429	6 913	604	7 517			
Abruzzi e Molise . . . . .	112 062	24 210	136 272	43 603	6 261	49 864	9 919	1 650	11 569	10 396	1 856	12 252			
Campania . . . . .	304 307	49 593	353 900	91 011	13 191	104 202	22 075	3 489	25 564	22 250	3 651	25 901			
Puglie . . . . .	152 456	19 938	172 394	49 351	7 394	56 745	12 923	2 661	15 584	11 712	2 162	13 874			
Basilicata . . . . .	39 827	7 283	47 110	14 922	2 679	17 601	3 486	883	4 369	3 646	844	4 490			
Calabria . . . . .	127 554	18 189	145 743	39 226	5 145	44 371	10 054	1 396	11 450	9 781	1 403	11 184			
Sicilia . . . . .	311 370	37 199	348 569	98 582	11 445	105 027	20 911	2 793	23 704	20 235	2 981	23 216			
Sardegna . . . . .	85 672	12 510	98 182	17 492	2 750	20 242	4 253	701	4 954	4 456	733	5 189			
<b>FRANCO . . . . .</b>	<b>3 082 044</b>	<b>571 214</b>	<b>3 653 258</b>	<b>828 306</b>	<b>110 393</b>	<b>938 699</b>	<b>206 805</b>	<b>28 824</b>	<b>235 629</b>	<b>207 670</b>	<b>29 213</b>	<b>236 883</b>			

**Donne in condizione di età da maritarsi e donne maritatesi nel periodo 1883-86 e negli anni 1887 e 1888**  
(CIFRE ASSOLUTE).

COMPARTIMENTI	DONNE in condizione di età per maritarsi (15 anni in su, secondo il Censimento 1881)			DONNE MARITATESI								
	Nubili	Vedove	Totale	nel periodo 1883-86			nell'anno 1887			nell'anno 1888		
				Nubili	Vedove	Totale	Nubili	Vedove	Totale	Nubili	Vedove	Totale
Piemonte . . . . .	346 642	139 237	485 879	89 151	5 479	94 630	22 465	1 405	23 870	21 695	1 369	23 064
Liguria . . . . .	109 167	42 608	151 775	25 283	1 109	26 392	6 504	294	6 798	6 899	305	7 204
Lombardia . . . . .	402 849	156 286	559 135	109 300	6 934	116 234	27 577	1 773	29 350	27 577	1 706	29 283
Veneto . . . . .	300 892	130 193	431 085	82 267	4 184	86 451	20 970	988	21 958	21 847	1 083	22 930
Emilia . . . . .	248 430	94 320	342 750	62 860	3 020	65 880	17 208	844	18 052	18 332	901	19 233
Toscana . . . . .	252 395	91 880	344 275	69 988	3 361	73 349	17 813	788	18 601	17 878	790	18 668
Marche . . . . .	123 333	42 748	166 081	30 485	858	31 343	7 269	206	7 475	7 797	223	8 020
Umbria . . . . .	70 245	22 697	92 942	17 265	586	17 851	4 753	149	4 902	4 671	187	4 858
Lazio . . . . .	104 622	45 875	150 497	26 497	2 020	28 517	6 963	466	7 429	7 083	434	7 517
Abruzzi e Molise . . . . .	135 830	60 715	196 545	46 120	3 744	49 864	10 637	932	11 569	11 173	1 079	12 252
Campania . . . . .	340 244	136 176	476 420	94 834	9 368	104 202	23 242	2 322	25 564	23 832	2 519	25 901
Puglie . . . . .	164 018	75 013	239 031	51 751	4 994	56 745	13 814	1 770	15 584	12 269	1 605	13 874
Basilicata . . . . .	48 100	31 123	79 223	15 594	2 007	17 601	3 807	562	4 369	3 923	567	4 490
Calabria . . . . .	140 370	72 125	212 495	40 659	3 712	44 371	10 498	952	11 450	10 237	957	11 184
Sicilia . . . . .	309 118	145 972	455 090	96 902	8 125	105 027	21 836	1 868	23 704	21 334	1 882	23 216
Sardegna . . . . .	71 505	35 029	106 534	18 487	1 755	20 242	4 509	445	4 954	4 725	464	5 189
<b>Esso . . . . .</b>	<b>3 167 760</b>	<b>1 321 997</b>	<b>4 489 757</b>	<b>877 443</b>	<b>61 256</b>	<b>938 699</b>	<b>219 865</b>	<b>15 764</b>	<b>235 629</b>	<b>220 812</b>	<b>16 071</b>	<b>236 883</b>

Dalle cifre assolute si ricavano le seguenti proporzioni degli uomini e rispettivamente delle donne unitesi in matrimonio per 1000 uomini da 18 anni in su e per 1000 donne da 15 anni in su.

**Uomini in condizione di età per ammogliarsi e uomini ammogliatisi  
nel periodo 1883-86 e negli anni 1887 e 1888.**

(CIFRE PROPORZIONALI).

COMPARTIMENTI	UOMINI AMMOGLIATISI PER 1000 UOMINI IN CONDIZIONE DI AMMOGLIARSI								
	Periodo 1883-86			1887			1888		
	Celibi	Vedovi	Totale	Celibi	Vedovi	Totale	Celibi	Vedovi	Totale
Piemonte . . . . .	63	47	60	64	45	61	62	44	59
Liguria . . . . .	57	39	54	59	40	56	63	41	59
Lombardia . . . . .	63	42	59	64	42	60	64	41	60
Veneto . . . . .	66	36	61	67	36	62	70	37	64
Emilia . . . . .	58	32	53	63	33	58	67	38	62
Toscana . . . . .	64	35	59	66	33	60	65	35	60
Marche . . . . .	68	36	63	65	35	60	70	38	65
Umbria . . . . .	55	29	51	60	30	56	60	29	55
Lazio . . . . .	47	37	46	49	33	47	50	33	48
Abruzzi e Molise . . . . .	97	65	91	89	68	85	93	77	90
Campania . . . . .	75	66	74	73	70	72	73	74	73
Puglie . . . . .	81	93	82	85	133	90	77	108	80
Basilicata . . . . .	94	92	93	88	121	93	92	116	95
Calabrie . . . . .	77	71	76	79	77	79	77	77	77
Sicilia . . . . .	75	77	75	67	75	68	65	80	67
Sardegna . . . . .	51	55	52	50	56	50	52	59	53
REGNO . . . . .	67	48	64	67	50	64	67	51	65

**Donne in condizione di età da maritarsi e donne maritatesi  
nel periodo 1883-86 e negli anni 1887 e 1888.**

(CIFRE PROPORZIONALI).

COMPARTIMENTI	DONNE MARITATESI PER 1000 DONNE IN CONDIZIONE DA MARITARSI								
	Periodo 1883-86			1887			1888		
	Nubili	Vedove	Totale	Nubili	Vedove	Totale	Nubili	Vedove	Totale
Piemonte . . . . .	64	10	49	65	10	49	63	10	47
Liguria . . . . .	58	7	43	60	7	45	63	7	47
Lombardia . . . . .	68	11	52	68	11	52	68	11	52
Veneto . . . . .	68	8	50	70	8	51	73	8	53
Emilia . . . . .	63	8	48	69	9	53	74	10	56
Toscana . . . . .	69	9	53	71	9	54	71	9	54
Marche . . . . .	62	5	47	59	5	45	63	5	48
Umbria . . . . .	61	6	48	68	7	53	66	8	52
Lazio . . . . .	63	11	47	67	10	49	68	9	50
Abruzzi e Molise . . . . .	85	15	63	78	15	59	82	18	62
Campania . . . . .	70	17	55	68	17	54	69	18	54
Puglie . . . . .	79	17	59	84	24	65	75	21	58
Basilicata . . . . .	81	16	56	79	18	55	82	18	57
Calabrie . . . . .	72	13	52	75	13	54	73	13	53
Sicilia . . . . .	78	14	58	71	13	52	69	13	51
Sardegna . . . . .	65	13	48	63	13	47	66	13	49
REGNO . . . . .	69	12	52	69	12	52	70	12	53

**Individui in condizione di età per contrarre matrimonio e sposi negli anni 1883, 1884, 1885, 1886 e 1888.**

(CIFRE ASSOLUTE).

ANNI DI ETÀ	NUMERO DEGLI SPOSI (2)																
	nell'anno 1883		nell'anno 1884		nell'anno 1885		nell'anno 1886		nell'anno 1888		Maschi	Femmine					
	MASCHI (celibi e vedovi)	FEMMINE (nubili e vedove)	Maschi	Femmine	Maschi	Femmine	Maschi	Femmine	Maschi	Femmine	Maschi	Femmine					
Da 15 anni a 18 anni	798 101	19 257	19 870	19 054	19 772	20 083	500 281	5 264	33 908	5 597	34 211	5 572	34 401	5 716	34 501	5 832	33 500
» 18 » 20 »	472 035	44 609	47 199	46 110	45 695	46 734	476 274	16 113	44 609	17 915	47 199	17 795	46 110	17 540	45 695	17 763	46 734
» 20 » 22 »	359 242	38 830	38 558	38 844	39 729	39 303	422 269	33 659	38 830	32 686	38 558	34 016	38 844	35 661	39 729	35 309	39 303
» 22 » 24 »	207 036	27 566	29 986	27 763	26 408	27 798	329 961	42 412	27 566	45 552	29 986	42 455	27 763	41 425	26 408	44 054	27 798
» 24 » 26 »	143 613	18 713	19 193	18 211	18 406	17 829	236 394	34 468	18 713	35 335	19 193	34 125	18 211	34 724	18 406	32 700	17 829
» 26 » 28 »	106 848	11 866	12 079	12 076	11 817	12 208	177 988	24 241	11 866	23 878	12 079	24 607	12 076	24 294	11 817	24 897	12 208
» 28 » 30 »	236 442	17 336	18 125	16 974	16 467	16 271	300 280	35 585	17 336	37 208	18 125	34 650	16 974	33 213	16 467	32 670	16 271
» 30 » 35 »	186 784	8 911	9 000	8 916	8 820	9 058	189 910	16 805	8 911	17 286	9 000	16 698	8 916	16 457	8 820	16 594	9 058
» 35 » 40 »	223 112	4 940	5 175	5 388	5 215	5 585	164 049	9 221	4 940	9 660	5 175	9 717	5 388	9 739	5 215	10 062	5 585
» 40 » 45 »	190 965	2 884	2 915	2 906	2 983	3 294	126 187	5 648	2 884	5 795	2 915	5 606	2 906	5 635	2 983	6 188	3 294
» 45 » 50 »	266 514	1 474	1 552	1 544	1 603	1 837	141 279	3 412	1 474	3 458	1 552	3 453	1 544	3 500	1 603	3 876	1 837
» 50 » 55 »	214 902	2 438	2 373	2 373	2 285	2 795	120 907	2 438	2 373	2 349	2 373	2 373	2 373	2 285	2 285	2 345	2 795
» 55 » 60 »	739 453	647	688	742	720	1 795	465 658	2 616	647	2 743	2 743	2 764	742	2 892	720	3 109	1 795
» 60 in su . . . . .	1 244	74	55	100	241	1 578	1 807	63	74	51	100	100	100	229	241	1 534	1 578
TOTALE . . . . .	3 653 244	4 489 737	231 945	239 513	233 931	236 883	3 653 244	231 945	231 945	239 513	239 513	233 931	233 931	233 310	233 310	236 883	236 883

(1) I gruppi biennali dati in questo prospetto furono ottenuti mediante interpolazione dei dati freggi del censimento. Soltanto il gruppo da 18 a 20 anni è stato calcolato sulla base delle cifre ottenute per i comuni capoluoghi di provincia, per i quali la classificazione della popolazione per età e per stato civile, nel censimento, era stata fatta per classi annuali d'età.

(2) Mancano le cifre per l'anno 1887, per il quale non fu fatta la classificazione degli sposi per età.

**Individui in condizione di età per contrarre matrimonio e sposi  
negli anni 1883, 1884, 1885, 1886 e 1888.**

(CIFRE PROPORZIONALI).

ANNI DI ETÀ	SPOSI PER 1000 INDIVIDUI IN CONDIZIONE DI ETÀ PER CONTRARRE MATRIMONIO									
	1883		1884		1885		1886		1888	
	Maschi	Femmine	Maschi	Femmine	Maschi	Femmine	Maschi	Femmine	Maschi	Femmine
Da 15 anni a 18 anni	..	24	..	25	..	24	..	25	..	25
> 18 > 20 >	11	72	11	72	11	73	11	73	12	71
> 20 > 22 >	34	124	38	131	37	128	37	127	37	130
> 22 > 24 >	80	137	77	136	81	137	84	140	84	139
> 24 > 26 >	129	133	138	145	129	134	126	128	134	134
> 26 > 28 >	146	130	149	134	144	127	147	128	138	124
> 28 > 30 >	136	111	134	113	138	113	136	111	140	115
> 30 > 35 >	119	73	124	77	115	72	111	70	109	69
> 35 > 40 >	88	48	91	48	88	48	87	47	87	48
> 40 > 45 >	56	22	59	23	59	24	59	23	61	25
> 45 > 50 >	45	15	46	15	44	15	45	16	49	17
> 50 > 55 >	24	6	24	6	24	6	25	6	27	7
> 55 > 60 >	20	4	19	4	20	4	19	4	19	2
> 60 in su . . . .	6	1	6	1	6	1	6	1	7	
TOTALE . . . .	63	52	66	53	64	52	64	52	65	53

### Matrimoni classificati secondo i mesi e le stagioni in cui furono conchiusi.

Classifichiamo i matrimoni secondo i mesi e le stagioni dell'anno in cui furono conchiusi, tanto nel periodo 1872-86, quanto negli anni 1887 e 1888. Diamo, oltre alle cifre assolute, le proporzioni a dodicimila matrimoni, supponendo ciascun mese composto di trenta giorni, cioè diminuendo di una trentunesima parte la cifra dei matrimoni, per ogni mese che abbia trentun giorni, e ingrandendo la cifra del febbraio, in modo da farla corrispondere anch'essa ad un mese di trenta giorni (1). Con questo artificio di calcolo possiamo rappresentare la distribuzione proporzionale dei matrimoni.

MESI E STAGIONI	NUMERO DEI MATRIMONI CONCHIUSI					
	TOTALE			PROPORZIONE MENSILE SU 12 000		
	1872-86	1887	1888	1872-86	1887	1888
Marzo . . . . .	237 325	15 775	14 847	844	784	737
Aprile . . . . .	283 975	19 968	23 956	1 043	1 025	1 230
Maggio . . . . .	248 914	18 544	17 395	885	921	864
<i>Primavera</i> . . . . .	770 214	54 287	56 198	2 772	2 730	2 831
Giugno . . . . .	212 690	15 503	14 833	781	796	761
Luglio . . . . .	179 996	13 498	13 557	640	671	674
Agosto . . . . .	201 974	13 326	14 427	718	662	717
<i>Estate</i> . . . . .	594 660	42 327	42 817	2 139	2 129	2 152
Settembre . . . . .	240 566	16 452	18 375	884	844	943
Ottobre . . . . .	278 519	20 975	19 830	990	1 042	985
Novembre . . . . .	344 574	24 337	24 378	1 266	1 249	1 251
<i>Autunno</i> . . . . .	863 659	61 764	62 583	3 140	3 135	3 179
Dicembre . . . . .	310 285	20 815	22 375	1 103	1 034	1 112
Gennaio . . . . .	341 509	24 666	24 629	1 214	1 225	1 224
Febbraio . . . . .	418 450	31 770	28 281	1 632	1 747	1 502
<i>Inverno</i> . . . . .	1 070 244	77 251	75 285	3 949	4 006	3 838
ANNO . . . . .	<b>3 298 777</b>	<b>235 629</b>	<b>236 883</b>	<b>12 000</b>	<b>12 000</b>	<b>12 000</b>

(1) La diminuzione per raggugiare tutti i mesi a 30 giorni si è fatta soltanto sulle cifre proporzionali; le cifre assolute sono quali risultano dai documenti dello Stato Civile.



### Istruzione elementare degli sposi.

La tavola seguente indica quanti matrimoni si contraggono fra sposi che sanno scrivere il proprio nome; quanti fra sposi analfabeti; quanti colla firma del solo sposo, o della sola sposa.

A N N I		NUMERO DEGLI ATTI DI MATRIMONIO SOTTOSCRITTI								
		dai due sposi		dal solo sposo		dalla sola sposa		da nessuno degli sposi		
		Totale	per 100	Totale	per 100	Totale	per 100	Totale	per 100	
1866	Esclusi il Veneto, i distretti Mantovani e Roma . . .	22 395	18. 55	25 957	21. 49	3 002	2. 48	69 398	57. 48	
1867	Esclusa la provincia di Roma	31 376	18. 40	36 926	21. 66	4 278	2. 51	97 876	57. 43	
1868		35 034	19. 17	40 053	21. 92	4 376	2. 39	103 280	56. 52	
1869		36 923	17. 99	43 116	21. 00	5 243	2. 55	120 005	58. 46	
1870		37 394	19. 79	40 967	21. 68	5 167	2. 73	105 458	55. 80	
1871		39 514	20. 49	42 004	21. 78	5 364	2. 78	105 957	54. 95	
1872		43 980	21. 73	44 609	22. 05	6 037	2. 98	107 735	53. 24	
1873		45 963	21. 39	47 570	22. 13	6 376	2. 97	114 997	53. 51	
1874		46 984	22. 59	47 696	22. 93	6 318	3. 04	106 999	51. 44	
1875		50 856	22. 06	54 437	23. 62	7 322	3. 18	117 871	51. 14	
1876		53 583	23. 76	53 836	23. 88	7 407	3. 29	110 627	49. 07	
1877		51 829	24. 11	51 830	24. 11	6 875	3. 20	104 438	48. 58	
1878		53 052	26. 54	49 918	24. 97	6 780	3. 39	90 135	45. 10	
1879		56 271	26. 41	54 377	25. 51	7 135	3. 35	95 313	44. 73	
1880		Il Regno attuale. . . . .	56 049	28. 49	50 299	25. 57	6 931	3. 52	83 459	42. 42
1881		61 526	26. 73	57 596	25. 03	7 750	3. 37	103 271	44. 87	
1882	63 340	28. 27	56 117	25. 05	7 938	3. 54	96 646	43. 14		
1883	66 760	28. 78	58 988	25. 43	8 474	3. 65	97 723	42. 14		
1884	70 935	29. 62	60 868	25. 41	8 934	3. 73	98 776	41. 24		
1885	71 737	30. 67	58 601	25. 05	8 832	3. 77	94 761	40. 51		
1886	75 911	32. 54	56 705	24. 30	9 322	4. 00	91 372	39. 16		
1887	77 396	32. 85	57 309	24. 32	10 203	4. 33	90 721	38. 50		
1888	80 417	33. 95	56 333	23. 78	9 849	4. 16	90 284	38. 11		

Portiamo l'analisi di questi fatti anche per i singoli compartimenti, così per il periodo di quindici anni 1872-86, come per gli ultimi due anni 1887 e 1888.



**Numero degli atti di matrimonio sottoscritti.**

COMPARTIMENTI	PERIODO 1872-86					ANNO 1887					ANNO 1888									
	dallo sposo	dalla sposa	da nessuno	dalla sposa	degli sposi	dallo sposo	dalla sposa	dal	solo sposo	dalla	sola sposa	da nessuno	dallo sposo	e dalla sposa	dal	solo sposo	dalla	sola sposa	da nessuno	
Piemonte . . . . .	215 752	79 177	20 774	40 741	17 825	3 354	1 348	17 825	3 354	1 348	1 348	1 343	17 451	3 053	17 451	1 215	1 215	1 215	1 245	1 245
Liguria . . . . .	46 177	22 588	7 631	19 513	3 961	1 444	530	3 961	1 444	530	863	863	4 424	1 415	4 424	545	545	545	820	820
Lombardia . . . . .	215 953	89 807	30 615	93 246	17 567	5 610	2 285	17 567	5 610	2 285	3 888	3 888	18 395	5 059	18 395	2 174	2 174	2 174	3 655	3 655
Veneto . . . . .	74 556	110 875	9 298	102 309	8 043	7 360	1 317	8 043	7 360	1 317	5 238	5 238	8 751	7 600	8 751	1 224	1 224	1 224	5 355	5 355
Emilia . . . . .	53 149	58 353	10 726	107 437	5 258	4 781	1 281	5 258	4 781	1 281	6 732	6 732	5 753	5 111	5 753	1 285	1 285	1 285	7 079	7 079
Toscana . . . . .	66 297	80 170	9 013	92 124	5 902	6 124	754	5 902	6 124	754	5 821	5 821	6 016	6 161	6 016	831	831	831	5 660	5 660
Marche . . . . .	16 247	27 482	2 494	57 317	1 487	2 214	340	1 487	2 214	340	3 434	3 434	1 536	2 371	1 536	234	234	234	3 879	3 879
Umbria . . . . .	9 755	16 481	1 531	29 036	989	1 579	133	989	1 579	133	2 201	2 201	1 011	1 446	1 011	174	174	174	2 227	2 227
Lazio . . . . .	27 342	23 375	2 329	28 797	2 948	2 065	272	2 948	2 065	272	2 144	2 144	3 032	2 052	3 032	253	253	253	2 180	2 180
Abruzzi e Molise . . . . .	14 282	49 074	1 538	112 709	1 463	3 747	177	1 463	3 747	177	6 132	6 132	1 480	3 812	1 480	189	189	189	6 771	6 771
Campania . . . . .	52 157	35 075	5 353	220 315	4 688	6 379	591	4 688	6 379	591	13 906	13 906	4 876	6 179	4 876	537	537	537	14 309	14 309
Puglie . . . . .	17 200	35 889	2 191	149 472	1 775	3 185	231	1 775	3 185	231	10 343	10 343	1 691	2 879	1 691	266	266	266	9 038	9 038
Basilicata . . . . .	4 593	12 077	533	56 022	439	766	66	439	766	66	3 098	3 098	504	721	504	62	62	62	3 203	3 203
Calabria . . . . .	8 236	29 090	731	116 603	795	2 294	97	795	2 294	97	8 264	8 264	802	2 159	802	105	105	105	8 118	8 118
Sicilia . . . . .	37 382	66 147	5 152	243 727	3 571	5 007	561	3 571	5 007	561	14 565	14 565	3 879	4 880	3 879	561	561	561	13 896	13 896
Sardegna . . . . .	8 448	17 787	2 022	44 755	685	1 400	170	685	1 400	170	2 699	2 699	811	1 435	811	194	194	194	2 749	2 749
<b>Totale</b> . . . . .	<b>868 776</b>	<b>803 447</b>	<b>112 431</b>	<b>1 514 123</b>	<b>77 396</b>	<b>57 309</b>	<b>10 203</b>	<b>77 396</b>	<b>57 309</b>	<b>10 203</b>	<b>90 721</b>	<b>90 721</b>	<b>80 417</b>	<b>56 333</b>	<b>80 417</b>	<b>9 849</b>	<b>9 849</b>	<b>9 849</b>	<b>90 284</b>	<b>90 284</b>

CIFRE ASSOLUTE.

**Numero degli atti di matrimonio sottoscritti.**

COMPARTIMENTI	PERIODO 1872-86						ANNO 1887						ANNO 1888			
	dallo sposo e dalla sposa	dal solo sposo	dalla sola sposa	da nessuno degli sposi	dallo sposo e dalla sposa	dal solo sposo	dalla sola sposa	da nessuno degli sposi	dallo sposo e dalla sposa	dal solo sposo	dalla sola sposa	da nessuno degli sposi	dallo sposo e dalla sposa	dal solo sposo	dalla sola sposa	da nessuno degli sposi
Piemonte. . . . .	60.53	22.21	5.83	11.43	74.67	14.05	5.65	5.63	75.66	13.24	5.27	5.83	75.66	13.24	5.27	5.83
Liguria. . . . .	48.15	23.55	7.96	20.34	58.27	21.24	7.80	12.69	61.41	19.64	7.57	11.38	61.41	19.64	7.57	11.38
Lombardia. . . . .	50.27	20.90	7.13	21.70	59.85	19.11	7.79	13.25	62.82	17.28	7.42	12.48	62.82	17.28	7.42	12.48
Veneto. . . . .	25.10	37.33	3.13	34.44	36.63	33.52	6.00	23.85	38.17	33.14	5.34	23.35	38.17	33.14	5.34	23.35
Emilia . . . . .	23.14	25.41	4.67	46.78	29.13	26.48	7.10	37.29	29.94	26.57	6.68	36.81	29.94	26.57	6.68	36.81
Toscana . . . . .	26.77	32.38	3.64	37.21	31.73	32.92	4.05	31.30	32.23	33.00	4.45	30.32	32.23	33.00	4.45	30.32
Marche. . . . .	16.26	26.36	2.39	54.99	19.89	29.62	4.55	45.94	19.15	29.56	2.92	48.37	19.15	29.56	2.92	48.37
Umbria. . . . .	17.17	29.01	2.70	51.12	20.18	32.21	2.71	44.90	20.81	29.77	3.58	45.84	20.81	29.77	3.58	45.84
Lazio. . . . .	33.41	28.56	2.85	35.18	39.68	27.80	3.66	28.86	40.33	27.30	3.37	29.00	40.33	27.30	3.37	29.00
Abruzzi e Molise . . . . .	8.04	27.63	0.87	63.46	12.64	32.39	1.53	53.44	12.08	31.11	1.54	55.27	12.08	31.11	1.54	55.27
Campania . . . . .	14.35	23.41	1.61	60.63	18.34	24.95	2.31	54.40	18.83	23.86	2.07	55.24	18.83	23.86	2.07	55.24
Puglie . . . . .	8.40	17.53	1.07	73.00	11.39	20.44	1.50	66.37	12.19	20.75	1.92	65.14	12.19	20.75	1.92	65.14
Basilicata. . . . .	6.27	16.49	0.73	76.51	10.05	17.53	1.51	70.91	11.22	16.06	1.38	71.34	11.22	16.06	1.38	71.34
Calabria . . . . .	5.36	18.80	0.47	75.37	6.94	20.04	0.85	72.17	7.17	19.30	0.94	72.59	7.17	19.30	0.94	72.59
Sicilia . . . . .	10.74	18.74	1.46	69.06	15.07	21.12	2.37	61.44	16.71	21.02	2.42	59.85	16.71	21.02	2.42	59.85
Sardegna . . . . .	11.57	24.36	2.77	61.30	13.83	28.26	3.43	54.48	15.63	27.65	3.74	52.98	15.63	27.65	3.74	52.98
Regno. . . . .	26.34	24.35	3.41	45.90	32.85	24.32	4.33	38.50	33.95	23.78	4.16	38.11	33.95	23.78	4.16	38.11

PROPORZIONI CENTESIMALI.

Le tavole seguenti distinguono per i 23 anni corsi dal 1866 al 1888, gli sposi e le spose secondo che poterono sottoscrivere, o no, l'atto di matrimonio.

ANNI	NUMERO DEGLI SPOSI					
	CHE SOTTOSCRISSERO l'atto di matrimonio			CHE NON SOTTOSCRISSERO l'atto di matrimonio		
	Totale	Maschi	Femmine	Totale	Maschi	Femmine

CIFRE ASSOLUTE.

1866	Esclusi il Veneto, Roma e i distretti Mantovani. . . . .	73 749	48 352	25 397	167 755	72 400	95 355	
1867		103 956	68 302	35 654	236 956	102 154	134 802	
1868		114 497	75 087	39 410	250 989	107 656	143 333	
1869		Esclusa la provincia di Roma . .	122 205	80 039	42 166	288 369	125 248	163 121
1870			120 922	78 361	42 561	257 050	110 625	146 425
1871			126 396	81 518	44 878	259 282	111 321	147 961
1872			138 606	88 589	50 017	266 116	113 772	152 344
1873			145 872	93 533	52 339	283 940	121 373	162 567
1874			147 982	94 680	53 302	268 012	113 317	154 695
1875			163 471	105 293	58 178	297 501	125 193	172 308
1876			168 409	107 419	60 990	282 497	118 034	164 463
1877			162 363	103 659	58 704	267 581	111 313	156 268
1878			162 802	102 970	59 832	236 968	96 915	140 053
1879	174 054	110 648	63 406	252 138	102 448	149 690		
1880	Il Regno attuale . . . . .	169 328	106 348	62 980	224 148	90 390	133 758	
1881		188 398	119 122	69 276	271 888	111 021	160 867	
1882		190 735	119 457	71 278	257 347	104 584	152 763	
1883		200 982	125 748	75 234	262 908	106 197	156 711	
1884		211 672	131 803	79 869	267 354	107 710	159 644	
1885		210 907	130 338	80 569	256 955	103 593	153 362	
1886		217 849	132 616	85 233	248 771	100 694	148 077	
1887		222 304	134 705	87 599	248 954	100 924	148 030	
1888		227 016	136 750	90 266	246 750	100 133	146 617	

ANNI	NUMERO DEGLI SPOSI					
	CHE SOTTOSCRISSERO l'atto di matrimonio			CHE NON SOTTOSCRISSERO l'atto di matrimonio		
	Totale	Maschi	Femmine	Totale	Maschi	Femmine

PROPORZIONI CENTESIMALI.

1866	Esclusi il Veneto, Roma e i distretti Mantovani. . . . .	30.54	40.04	21.03	69.46	59.96	78.97	
1867		30.49	40.07	20.91	69.51	59.93	79.09	
1868		31.33	41.09	21.57	68.67	58.91	78.43	
1869		Esclusa la provincia di Roma. . .	29.76	38.99	20.54	70.24	61.01	79.46
1870			31.99	41.46	22.52	68.01	58.54	77.48
1871			32.77	42.27	23.27	67.23	57.73	76.73
1872			34.25	43.78	24.72	65.75	56.22	75.28
1873			33.94	43.52	24.35	66.06	56.48	75.65
1874			35.57	45.52	25.63	64.43	54.48	74.37
1875			35.46	45.68	25.24	64.54	54.32	74.76
1876	37.35		47.65	27.05	62.65	52.35	72.95	
1877	37.77		48.22	27.31	62.23	51.78	72.69	
1878	40.72		51.51	29.93	59.28	48.49	70.07	
1879	Il Regno attuale . . . . .	40.84	51.92	29.75	59.16	48.08	70.25	
1880		43.03	54.06	32.01	56.97	45.94	67.99	
1881		40.93	51.76	30.10	59.07	48.24	69.90	
1882		42.57	53.32	31.81	57.43	46.68	68.19	
1883		43.33	54.21	32.44	56.67	45.79	67.56	
1884		44.19	55.03	33.35	55.81	44.97	66.65	
1885		45.08	55.72	34.44	54.92	44.28	65.56	
1886		46.69	56.84	36.53	53.31	43.16	63.47	
1887		47.17	57.17	37.18	52.83	42.83	62.82	
1888		47.92	57.73	38.11	52.08	42.27	61.89	

A. — PROVINCE.

AVVERTENZA — Le provincie sono disposte secondo l'ordine crescente del numero degli sposi analfabeti nell'anno 1888.

Numero d'ordine	PROVINCIE	ANALFABETI SU 100 SPOSI																
		1888			1887	1886	1885	1884	1883	1882	1881	1880	1879	1878	1877	1876	1875	1874
		Masc.	Fem.	Totale														
1	Torino . . . . .	7	12	10	10	11	11	13	14	14	15	16	17	17	20	20	23	24
2	Sondrio . . . . .	8	16	12	12	13	12	14	14	18	15	17	20	21	24	27	27	30
3	Novara . . . . .	10	19	15	15	16	17	19	20	21	22	22	25	25	27	26	31	34
4	Como . . . . .	11	19	15	17	18	19	21	27	22	24	24	25	26	28	31	33	34
5	Alessandria . . . . .	13	23	18	18	17	20	22	23	24	25	29	28	28	31	34	36	36
6	Porto Maurizio . . . . .	10	30	20	20	26	26	28	30	30	30	30	33	32	34	35	39	41
7	Bergamo . . . . .	16	24	20	28	20	23	24	24	24	23	26	27	27	28	28	29	29
8	Cuneo . . . . .	16	25	21	22	23	25	27	27	28	29	31	34	35	36	38	40	39
9	Brescia . . . . .	20	29	24	25	27	28	29	29	31	31	31	33	35	35	36	39	38
10	Milano . . . . .	20	28	24	26	28	29	29	31	30	33	34	37	38	39	42	44	46
11	Genova . . . . .	20	31	26	28	27	29	31	32	31	34	34	37	36	39	41	44	44
12	Pavia . . . . .	23	31	27	27	28	30	31	34	33	35	36	38	39	40	43	45	48
13	Belluno . . . . .	11	42	27	27	27	30	32	33	33	34	36	36	41	44	45	49	49
14	Livorno . . . . .	19	36	28	26	31	32	32	33	34	34	35	36	35	38	41	43	42
15	Cremona . . . . .	29	43	36	34	34	37	38	40	41	41	40	45	45	46	50	53	51
16	Vicenza . . . . .	22	50	36	39	39	42	47	46	48	49	49	52	53	57	58	61	62
17	Verona . . . . .	26	50	38	38	39	41	43	44	43	46	49	49	51	53	55	56	57
18	Mantova . . . . .	30	51	40	45	41	43	45	46	48	49	49	52	53	56	59	58	61
19	Treviso . . . . .	28	55	41	44	44	46	49	51	50	55	54	56	56	61	61	64	65
20	Udine . . . . .	20	61	41	42	43	46	49	49	50	50	50	53	55	56	57	58	60
21	Roma . . . . .	32	56	44	45	47	47	50	51	52	55	51	52	54	54	54	55	51
22	Lucca . . . . .	30	60	45	45	46	47	47	49	50	50	49	52	52	54	56	57	58
23	Firenze . . . . .	33	60	46	46	47	48	48	51	50	51	49	52	51	53	55	58	55
24	Bologna . . . . .	37	58	47	48	48	49	51	49	51	54	55	57	57	62	63	65	64
25	Piacenza . . . . .	45	53	49	49	51	53	55	56	56	58	58	61	62	63	68	70	71
26	Grosseto . . . . .	35	62	49	48	51	49	53	56	53	55	54	54	56	57	60	62	61
27	Massa e Carrara . . . . .	32	66	49	53	54	53	55	55	55	58	57	58	57	61	64	68	64
28	Padova . . . . .	40	63	51	52	51	54	55	56	57	58	59	62	63	65	68	70	70
29	Venezia . . . . .	40	61	51	51	50	54	57	55	56	58	57	61	60	60	59	63	61
30	Pisa . . . . .	35	69	52	53	54	52	53	53	55	56	54	56	57	59	61	62	60
31	Parma . . . . .	43	61	52	54	56	56	56	58	58	58	59	61	60	65	66	69	69
32	Rovigo . . . . .	40	65	53	53	53	57	59	55	57	56	61	61	61	64	67	67	72
33	Modena . . . . .	42	66	54	53	51	53	54	55	56	56	57	58	58	61	65	65	68
34	Reggio Emilia . . . . .	40	69	55	57	53	53	55	55	56	60	60	63	62	63	65	69	68
35	Napoli . . . . .	46	67	56	57	58	58	60	60	61	61	61	62	63	64	66	67	66
36	Ferrara . . . . .	46	68	57	57	55	60	66	58	63	59	61	66	64	68	70	70	71

Num. d'ordine	PROVINCIE	ANALFABETI SU 100 SPOSI																
		1888			1887	1886	1885	1884	1883	1882	1881	1880	1879	1878	1877	1876	1875	1874
		Masc.	Fem.	Totale														
37	Ancona . . . . .	44	71	58	53	57	58	59	60	64	63	65	66	67	68	69	64	69
38	Siena . . . . .	45	71	58	60	60	60	62	61	63	63	60	62	65	66	70	69	69
39	Ravenna . . . . .	53	64	59	60	59	62	63	62	66	67	69	67	69	71	75	75	73
40	Palermo . . . . .	49	70	60	62	64	65	65	66	66	68	65	70	71	73	73	75	75
41	Forlì . . . . .	54	70	62	61	59	60	63	62	67	69	68	70	68	74	72	74	76
42	Aquila degli Abr.	43	80	62	60	64	63	64	61	66	67	66	68	69	72	74	75	77
43	Sassari . . . . .	51	73	62	65	66	66	67	65	67	71	69	71	71	72	76	78	78
44	Perugia . . . . .	49	76	63	62	63	65	64	66	65	65	64	67	67	69	70	72	71
45	Arezzo . . . . .	47	78	63	65	64	64	65	66	66	68	63	66	67	70	71	71	70
46	Macerata . . . . .	48	80	64	64	65	67	66	67	68	70	67	69	71	70	72	76	73
47	Pesaro e Urbino.	59	79	69	68	68	67	68	68	69	69	69	70	70	72	74	77	77
48	Ascoli Piceno . .	57	84	70	69	69	70	70	72	76	75	75	76	78	79	80	78	76
49	Cagliari . . . . .	60	85	72	73	74	74	75	74	74	76	74	76	76	79	78	81	82
50	Salerno . . . . .	61	83	72	72	73	74	76	74	69	76	75	77	79	80	82	82	83
51	Caserta . . . . .	61	85	73	72	72	74	74	74	75	75	74	75	75	78	75	80	80
52	Messina . . . . .	62	83	73	74	75	77	76	76	76	78	75	78	79	80	83	82	82
53	Lecce . . . . .	62	87	74	75	76	77	76	77	78	80	78	82	81	83	83	85	83
54	Trapani . . . . .	64	84	74	75	75	77	77	77	80	80	79	81	82	81	84	86	85
55	Campobasso . . .	61	89	75	75	75	76	77	77	79	80	78	79	81	82	83	85	85
56	Catania . . . . .	67	83	75	76	76	78	79	80	81	81	79	81	80	84	84	85	85
57	Chieti . . . . .	63	89	76	75	76	77	77	77	78	80	79	80	81	83	84	84	85
58	Teramo . . . . .	64	89	76	75	77	76	78	80	78	81	78	82	84	81	84	84	83
59	Foggia . . . . .	67	85	76	77	77	76	78	79	80	82	79	81	80	83	83	85	86
60	Siracusa . . . . .	67	85	76	79	78	80	81	81	81	83	81	82	84	85	87	89	87
61	Benevento . . . .	64	90	77	76	76	75	78	78	80	80	77	80	84	82	84	85	85
62	Bari delle Puglie.	71	86	78	79	80	80	80	82	82	84	83	85	84	87	87	88	87
63	Caltanissetta . .	69	86	78	77	78	81	81	81	82	82	81	82	83	85	85	87	89
64	Girgenti . . . . .	69	86	73	79	81	82	82	81	82	84	81	82	85	79	85	87	89
65	Avellino . . . . .	69	90	80	78	77	77	78	78	80	81	78	79	82	83	82	85	85
66	Potenza . . . . .	73	87	80	80	79	79	80	81	82	83	83	84	86	87	88	88	90
67	Catanzaro . . . .	73	91	82	83	82	82	82	81	82	82	80	82	82	85	85	87	87
68	Reggio Calabria.	71	92	82	82	81	82	82	82	82	85	82	85	83	85	85	88	86
69	Cosenza . . . . .	76	92	84	83	84	83	85	85	86	86	85	86	86	89	89	90	89
	Regno . . . . .	42	62	52	53	53	55	56	57	57	59	57	59	59	62	63	65	64



**B. — COMPARTIMENTI.**

Numero d'ordine	COMPARTI- MENTI			ANALFABETI SU 100 SPOSI														
	1888			1887	1886	1885	1884	1883	1882	1881	1880	1879	1878	1877	1876	1875	1874	
	Masc.	Fem.	Totale															
1	Piemonte . . . .	11	19	15	15	16	17	19	20	21	22	24	25	26	28	25	32	33
2	Liguria . . . . .	19	31	25	27	27	29	30	32	31	33	33	37	35	38	40	43	43
3	Lombardia . . . .	20	30	25	27	27	28	29	31	31	33	33	35	36	37	40	42	43
4	Veneto . . . . .	29	56	43	44	43	47	50	50	51	52	54	54	56	58	59	62	62
5	Lazio . . . . .	32	56	44	45	47	47	50	51	52	55	51	52	54	54	54	55	51
6	Toscana . . . . .	35	63	49	50	51	51	52	53	53	54	52	55	54	57	59	61	59
7	Emilia . . . . .	43	63	53	54	53	55	57	55	58	59	60	62	61	65	67	69	69
8	Umbria . . . . .	49	76	63	62	63	65	64	66	65	65	64	67	67	69	70	72	71
9	Marche . . . . .	51	78	65	63	64	65	65	67	69	69	69	70	71	72	73	73	73
10	Campania . . . .	57	79	68	68	68	69	71	70	71	72	71	72	73	75	75	77	78
11	Sardegna . . . . .	57	81	69	70	71	71	72	71	71	74	72	74	74	77	77	80	80
12	Abruzzi e Molise	57	86	72	70	73	73	74	74	76	77	75	77	79	80	81	82	82
13	Sicilia . . . . .	62	81	72	73	74	76	76	76	77	78	76	78	79	80	82	83	84
14	Puglie . . . . .	67	86	76	77	78	78	78	79	80	82	80	83	82	84	85	86	85
15	Basilicata . . . .	73	87	80	80	79	79	80	81	82	83	83	84	86	87	88	88	90
16	Calabria . . . . .	74	92	83	83	82	82	83	82	83	85	83	84	84	86	87	88	87
	REGNO . . . . .	42	62	52	53	53	55	56	57	57	59	57	59	59	62	63	65	64

§ III.

NATI

(esclusi i nati-morti).

Il numero dei nati (esclusi i nati-morti) fu nel 1888 di 1,119,563; ragguagliato alla popolazione, dà un rapporto di 36.63 nati per 1000 abitanti. Ecco il confronto tra le cifre assolute e le proporzionali del 1888 e quelle dei due anni precedenti.

COMPARTIMENTI	ANNO 1886		ANNO 1887		ANNO 1888	
	Totale dei nati	Nati per 1000 abitanti	Totale dei nati	Nati per 1000 abitanti	Totale dei nati	Nati per 1000 abitanti
Piemonte . . . . .	110 443	34.47	110 554	34.21	110 872	33.96
Liguria . . . . .	29 908	32.33	29 851	31.21	31 568	33.65
Lombardia . . . . .	141 162	36.45	147 537	37.66	144 710	36.51
Veneto . . . . .	103 421	34.77	112 536	37.30	105 984	34.69
Emilia . . . . .	81 959	35.94	85 792	37.25	84 280	36.23
Toscana . . . . .	79 131	34.16	84 657	36.18	79 846	33.82
Marche . . . . .	35 328	35.75	36 637	36.67	35 878	35.57
Umbria . . . . .	19 973	33.11	22 786	37.22	20 510	33.28
Lazio . . . . .	34 011	35.91	38 799	40.41	37 041	38.19
Abruzzi e Molise . . . . .	51 020	36.54	56 963	40.39	52 162	36.79
Campania . . . . .	111 013	36.60	119 764	39.13	112 573	36.50
Puglie . . . . .	68 195	40.80	74 472	44.14	76 760	44.86
Basilicata . . . . .	19 429	35.53	20 214	36.97	20 645	37.50
Calabrie . . . . .	48 753	37.01	51 562	38.67	51 395	38.28
Sicilia . . . . .	128 297	40.74	135 030	42.30	130 320	40.40
Sardegna . . . . .	24 917	34.76	25 752	35.58	25 019	34.29
REGNO . . . . .	1 086 960	36.30	1 152 906	38.09	1 119 563	36.63

La tavola seguente dà le cifre dei nati (esclusi i nati-morti), dal 1862 al 1888, per ciascuno dei sedici compartimenti nei quali si suole dividere il Regno.



ANNI	NUMERO DEI NATI (esclusi i nati-morti)							
	Piemonte	Liguria	Lombardia (1)	Veneto (1)	Emilia	Toscana	Marche	Umbria
1862 .	98 661	27 029	117 862	....	73 191	75 566	32 510	17 120
1863 .	102 773	28 782	128 626	95 257	80 959	83 666	32 659	18 318
1864 .	103 865	29 030	125 423	87 453	74 237	78 088	32 277	18 636
1865 .	105 186	30 851	124 551	94 361	76 482	82 243	31 986	17 779
1866 .	107 707	31 167	132 706	97 135	77 892	81 975	33 634	19 478
1867 .	98 258	29 345	122 685	90 572	72 090	83 584	31 441	19 005
1868 .	98 918	28 969	126 022	94 462	73 236	78 488	30 442	17 418
1869 .	101 328	29 522	126 234	99 257	74 813	81 862	32 338	19 003
1870 .	100 458	28 896	127 835	95 584	75 559	80 674	30 246	18 048
1871 .	105 706	29 447	130 993	101 561	73 682	83 598	31 526	18 299
1872 .	104 343	29 006	131 125	101 217	73 995	81 153	30 318	19 057
1873 .	98 562	28 090	128 017	97 208	72 939	77 669	31 076	17 984
1874 .	97 998	28 424	124 355	91 789	69 133	77 606	28 767	18 041
1875 .	108 776	30 300	135 691	105 158	77 127	82 490	30 304	18 770
1876 .	110 871	31 179	142 280	113 074	83 175	82 801	33 171	19 811
1877 .	105 688	29 256	133 833	97 192	75 476	77 823	31 801	18 324
1878 .	107 397	29 305	137 442	99 151	72 909	73 516	32 339	17 839
1879 .	109 928	30 266	137 821	103 955	80 186	81 054	33 299	19 483
1880 .	103 671	27 265	128 467	88 199	69 443	68 319	30 593	16 431
1881 .	111 231	30 210	138 978	103 970	79 709	82 752	35 181	21 203
1882 .	105 045	28 964	133 648	98 644	77 686	76 832	33 751	19 679
1883 .	107 134	29 179	138 462	101 441	77 951	79 726	35 323	20 786
1884 .	111 836	29 275	143 562	108 627	84 208	77 790	36 736	20 962
1885 .	109 056	30 174	141 938	108 996	86 381	83 766	36 458	21 807
1886 .	110 443	29 908	141 162	103 421	81 959	79 131	35 328	19 973
1887 .	110 554	29 851	147 537	112 536	85 792	84 657	36 637	22 786
1888 .	110 872	31 568	144 710	105 984	84 280	79 846	35 878	20 510

(1) Vedasi la nota alla pag. V.

ANNI	N U M E R O D E I N A T I (esclusi i nati-morti)								
	Lazio	Abruzzi e Molise	Campania	Puglie	Basilicata	Calabrie	Sicilia	Sardegna	REGNO
1862 .	....	45 389	100 568	57 439	20. 036	43 367	102 407	21 909	833 054
1863 .	....	47 040	101 714	55 655	21 451	45 526	99 641	22 070	964 137
1864 .	....	45 461	100 785	55 135	20 795	44 060	100 762	22 788	938 795
1865 .	....	46 644	102 599	56 571	21 308	45 711	101 754	23 208	961 234
1866 .	....	46 626	101 559	59 132	22 033	47 104	98 188	23 864	980 200
1867 .	....	48 241	100 092	54 063	22 013	43 496	88 918	23 593	927 396
1868 .	....	43 089	90 849	54 378	20 483	39 903	82 212	21 547	900 416
1869 .	....	47 968	100 381	56 999	20 266	43 710	94 689	23 764	952 134
1870 .	....	46 800	99 920	57 427	20 123	47 003	98 777	24 145	951 495
1871 .	....	46 874	98 783	54 283	18 951	44 286	98 831	23 200	960 020
1872 .	29 611	47 806	107 612	61 754	22 037	48 207	108 608	24 833	1 020 682
1873 .	28 342	49 869	100 139	57 784	20 868	46 406	105 628	24 607	985 188
1874 .	28 921	46 177	95 395	53 918	19 374	45 027	101 975	24 758	951 658
1875 .	29 962	43 925	105 965	60 687	20 942	45 434	109 932	24 914	1 035 377
1876 .	30 386	51 233	109 900	64 618	21 632	49 556	115 101	24 933	1 083 721
1877 .	29 658	51 711	108 830	60 291	22 584	48 675	112 919	24 976	1 029 037
1878 .	29 367	48 886	100 571	63 108	21 982	43 812	110 940	23 911	1 012 475
1879 .	30 298	54 081	109 173	64 929	22 587	47 078	115 370	24 645	1 064 153
1880 .	26 676	44 557	96 424	63 874	20 339	42 350	107 585	23 707	957 900
1881 .	31 298	53 612	109 417	68 123	22 959	47 924	119 718	24 840	1 081 125
1882 .	31 432	52 627	112 314	70 254	23 178	49 224	122 202	25 614	1 061 094
1883 .	32 499	55 196	106 576	70 542	22 935	46 914	121 866	24 922	1 071 452
1884 .	34 645	56 951	117 489	74 208	23 396	50 900	134 461	25 695	1 130 741
1885 .	34 852	56 601	114 072	71 810	22 004	51 036	130 977	26 042	1 125 970
1886 .	34 011	51 020	111 013	68 195	19 429	48 753	128 297	24 917	1 086 960
1887 .	38 799	56 963	119 764	74 472	20 214	51 562	135 030	25 752	1 152 906
1888 .	37 041	52 162	112 573	76 760	20 645	51 395	130 320	25 019	1 119 563

### Nati divisi per sesso.

I nati (esclusi i nati-morti) dividonsi come segue per ciascun anno, dal 1863 al 1888, secondo il sesso:

ANNI		NUMERO DEI NATI (esclusi i nati-morti)			
		Totale	Maschi	Femmine	
1863	} Esclusi il Veneto, i distretti Mantovani e la provincia di Roma . . . . .	862 390	443 700	418 690	
1864		845 454	435 843	409 611	
1865		865 387	446 098	419 289	
1866	} . . . . .	876 917	452 291	424 626	
1867		927 396	478 624	448 772	
1868		900 416	463 530	436 886	
1869	} Esclusa la provincia di Roma . . . . .	952 134	492 346	459 788	
1870		951 495	490 698	460 797	
1871		960 020	495 363	464 657	
1872	} . . . . .	1 020 682	526 303	494 379	
1873		985 188	508 042	477 146	
1874		951 658	491 231	460 427	
1875		1 035 377	533 511	501 866	
1876		1 083 721	558 308	525 413	
1877		1 029 037	529 867	499 170	
1878		1 012 475	521 945	490 530	
1879		1 064 153	548 959	515 194	
1880		} Il Regno attuale . . . . .	957 900	493 591	464 309
1881			1 081 125	557 029	524 096
1882			1 061 094	545 714	515 380
1883			1 071 452	551 402	520 050
1884			1 130 741	581 413	549 328
1885			1 125 970	580 079	545 891
1886			1 086 960	559 441	527 519
1887			1 152 906	592 936	559 970
1888			1 119 563	575 081	544 482

Ragguagliato il numero delle nascite maschili a 100 nascite femminili, si trova, in ciascun anno del periodo di osservazione, che le prime stanno alle seconde come 106 a 100; in altri termini, ogni 1000 nati, si hanno 514 maschi e 486 femmine.

Segue la distribuzione dei nati (esclusi i nati-morti), per sesso, in ciascun compartimento, per il periodo di quindici anni 1872-86 e per gli anni 1887 e 1888.

COMPARTIMENTI	NUMERO DEI NATI (esclusi i nati-morti)										NATI MASCHI per 100 femmine				
	PERIODO 1872-86					ANNO 1887					ANNO 1888				
	Totale	Maschi	Femmine	Totale	Maschi	Femmine	Totale	Maschi	Femmine	Totale	Maschi	Femmine	1872-86	1887	1888
Piemonte . . . . .	1 601 979	824 436	777 543	110 554	56 773	53 781	110 872	56 788	54 084	106	106	106	106	105	
Liguria . . . . .	440 801	226 584	214 217	29 851	15 170	14 681	31 568	16 140	15 428	106	103	106	103	105	
Lombardia . . . . .	2 036 781	1 052 241	984 540	147 537	76 240	71 297	144 710	74 507	70 203	107	107	107	107	106	
Veneto . . . . .	1 522 042	786 251	735 791	112 536	58 226	54 310	105 984	54 395	51 589	107	107	107	107	105	
Emilia . . . . .	1 162 277	600 206	562 071	85 792	44 314	41 478	84 280	43 495	40 785	107	107	107	107	107	
Toscana . . . . .	1 182 428	608 194	574 234	84 657	43 222	41 435	79 846	40 943	38 903	106	104	106	104	105	
Marche . . . . .	494 445	254 921	239 524	36 637	18 941	17 696	35 878	18 617	17 261	106	107	106	107	108	
Umbria . . . . .	290 150	149 092	141 058	22 786	11 805	10 981	20 510	10 660	9 850	106	108	106	108	108	
Lazio . . . . .	461 958	237 764	224 194	38 799	19 873	18 926	37 041	18 983	18 058	106	105	106	105	105	
Abruzzi e Molise . . . . .	769 252	395 657	373 595	56 963	29 005	27 958	52 162	26 558	25 604	106	104	106	104	104	
Campania . . . . .	1 604 890	826 341	778 549	119 764	61 646	58 118	112 573	57 918	54 655	106	106	106	106	106	
Puglie . . . . .	974 095	499 345	474 750	74 472	37 885	36 587	76 760	39 277	37 483	105	104	105	104	105	
Basilicata . . . . .	326 246	168 038	158 208	20 214	10 462	9 752	20 645	10 656	9 989	106	107	106	107	107	
Calabria . . . . .	711 296	365 674	345 622	51 562	26 615	24 947	51 395	26 261	25 134	106	107	106	107	104	
Sicilia . . . . .	1 745 579	898 614	846 965	135 030	69 543	65 487	130 320	66 954	63 366	105	106	105	106	106	
Sardegna . . . . .	373 314	193 477	179 837	25 752	13 216	12 536	25 019	12 929	12 090	108	105	108	105	107	
REGNO . . . . .	15 697 533	8 086 835	7 610 698	1 152 906	592 936	559 970	1 119 563	575 081	544 482	106	106	106	106	106	

### Nati divisi in legittimi ed illegittimi.

Volendosi distinguere i nati in legittimi ed illegittimi, si trova una difficoltà nel fatto, che un certo numero di bambini sono *esposti* nelle ruote annesse agli ospizi dei trovatelli, ovvero sono abbandonati in luogo pubblico, senza che si sappia se sono figli di persone unite in matrimonio. Per ciò fino a tutto il 1883 la statistica annuale del movimento della popolazione distingueva i nati in tre categorie, cioè *legittimi*, *illegittimi* ed *esposti*, ed in questa terza categoria si sarebbero dovuti collocare solamente i bambini di origine ignota, parecchi dei quali probabilmente erano già stati registrati in una delle altre due rubriche. Ma siccome le cifre segnate sotto la rubrica *esposti*, apparivano per molti comuni troppo grandi, in confronto a quelle di altri comuni situati in condizioni sociali molto simili, si aveva motivo di temere che sotto il nome di esposti si comprendessero talvolta tutti i bambini ricoverati nei brefotrofi, comunque ne fosse nota l'origine (1).

Per evitare queste differenze d'interpretazione, i nati nel 1884 e negli anni susseguenti furono ripartiti in tre categorie, alquanto diverse da quelle adottate prima; in modo da avere in una prima rubrica il numero dei legittimi, in una seconda il numero degli illegittimi riconosciuti all'atto di nascita da uno o da entrambi i genitori, ed in una terza rubrica, complessivamente, il numero degli illegittimi non riconosciuti all'atto di nascita dai genitori e quello dei nati di stato civile ignoto, perchè trovati esposti nella ruota od in luogo pubblico. Gli iscritti nella terza categoria rappresentano con approssimazione il numero dei bambini, per l'allevamento dei quali deve provvedere la carità pubblica, mentre quasi tutti gli illegittimi riconosciuti dai genitori sono allevati in famiglia a cura di questi ultimi.

È possibile che fra i bambini di stato civile ignoto, che abbiamo compreso nella stessa categoria degli illegittimi non riconosciuti, alcuni siano figli di persone unite in matrimonio; ma è lecito ritenere che il numero di questi sia piccolissimo e come abbiamo fatto negli scorsi anni, continueremo a sommare i nati iscritti nella seconda con quelli della terza categoria, per formare la cifra più verosimile delle nascite illegittime. Questo totale potrà essere maggiore di quello reale, ma di una quantità piccola.

(1) Per dare un esempio della diversa interpretazione che gli uffici di stato civile davano alla parola *esposto*, riportiamo qui appresso, dalla statistica del movimento della popolazione per gli anni 1880, 1881 e 1882, le cifre dei nati illegittimi, degli esposti e il totale dei nati vivi in 11 comuni capoluoghi. In nessuno di essi funziona più la ruota per l'accettazione degli infanti abbandonati; e quindi il numero degli esposti, relativamente al totale dei nati, dovrebbe essere presso a poco identico. Invece nei comuni di Milano, Como, Brescia, Genova e Torino le cifre comprese sotto la denominazione di *esposti* sono assai più piccole, perchè si riferiscono soltanto ai bambini abbandonati in luogo pubblico, dei quali sono ignoti i genitori. Per gli altri sei comuni è data una cifra di esposti molto più grande, perchè a questa parola fu dato un significato troppo largo, comprendendovi tutti i bambini allevati nei brefotrofi, a spese della carità pubblica.

COMUNI	ANNO 1880			ANNO 1881			ANNO 1882		
	NATI		TOTALE dei nati vivi	NATI		TOTALE dei nati vivi	NATI		TOTALE dei nati vivi
	illegittimi	esposti		illegittimi	esposti		illegittimi	esposti	
Torino . . . . .	1 064	20	7 096	1 082	23	7 602	1 031	30	7 277
Genova . . . . .	527	..	5 178	531	..	5 332	551	..	5 217
Milano . . . . .	1 134	..	9 875	1 158	4	10 583	1 187	1	10 726
Como . . . . .	70	..	850	84	..	785	70	..	774
Brescia . . . . .	222	1	1 146	228	3	1 728	235	..	1 653
Alessandria . . . . .	6	98	1 995	1	111	2 149	4	100	2 128
Novara . . . . .	133	172	1 247	125	180	1 273	118	162	1 305
Bologna . . . . .	253	420	3 098	280	427	3 387	283	452	3 452
Firenze . . . . .	236	579	4 499	229	568	4 755	229	542	4 669
Roma . . . . .	836	768	7 629	1 037	827	8 582	1 065	836	8 530
Napoli . . . . .	224	1 089	15 389	289	1 151	16 334	296	1 095	16 041



COMPARTI- MENTI	NUMERO DI									
	PERIODO 1872-86							AN		
	Totale	Legittimi	Illegittimi (1)	Esposti (1)	Per 100 nati			Totale	Legittimi	Illegittimi ricono- sciati da uno o da
					Legittimi	Illegittimi	Esposti			
Piemonte . . . . .	1 601 979	1 544 649	32 487	24 843	96.42	2.03	1.55	110 554	107 007	
Liguria . . . . .	440 801	418 591	14 534	7 676	94.96	3.30	1.74	29 851	28 200	
Lombardia . . . . .	2 036 781	1 976 425	39 501	20 855	97.04	1.94	1.02	147 537	143 127	1
Veneto . . . . .	1 522 042	1 441 591	56 619	23 832	94.71	3.72	1.57	112 536	105 070	4
Emilia . . . . .	1 162 277	995 568	128 174	38 535	85.66	11.03	3.31	85 792	70 959	11
Toscana . . . . .	1 182 428	1 059 786	80 039	42 603	89.63	6.77	3.60	84 657	76 698	5
Marche . . . . .	494 445	421 525	56 559	16 361	85.25	11.44	3.31	33 637	31 776	3
Umbria . . . . .	290 150	233 078	58 164	18 908	80.33	13.15	6.52	22 786	18 221	3
Lazio . . . . .	461 958	369 652	74 331	17 975	80.02	16.09	3.89	38 799	29 450	7
Abruzzi e Molise	769 252	731 827	17 292	20 133	95.13	2.25	2.62	56 963	54 552	1
Campania . . . . .	1 604 890	1 530 827	26 124	47 939	95.38	1.63	2.99	119 764	115 102	1
Puglia . . . . .	974 095	929 336	12 863	31 896	95.41	1.32	3.27	74 472	71 833	
Basilicata . . . . .	326 246	308 927	7 135	10 184	94.69	2.19	3.12	20 214	19 077	
Calabrie . . . . .	711 296	646 707	26 211	38 378	90.92	3.68	5.40	51 562	47 304	1
Sicilia . . . . .	1 745 579	1 604 579	49 320	91 680	91.92	2.83	5.25	135 030	125 882	3
Sardegna . . . . .	373 314	336 471	34 516	2 327	90.13	9.25	0.62	25 752	22 744	2
REGNO . . . . .	15 697 533	14 549 539	693 869	454 125	92.69	4.42	2.89	1 152 906	1 067 002	50

(1) Védasi la nota (1) a pag. XXXIV.

N A T I (esclusi i nati-morti)

1887				ANNO 1888							COMPARTI- MENTI
Esposti ed illegit- timi non riconosciuti	Per 100 nati			Totale	Legittimi	Illegittimi ricono- sciuti da uno o da entrambi i genitori	Esposti ed illegit- timi non riconosciuti	Per 100 nati			
	Legittimi	Illegittimi riconosciuti	Esposti ed illegittimi non riconosc.					Legittimi	Illegittimi riconosciuti	Esposti ed illegittimi non riconosc.	
2 677	96.79	0.79	2.42	110 872	107 416	983	2 473	96.88	0.89	2.23	Piemonte.
870	94.47	2.62	2.91	31 568	29 890	768	910	94.69	2.43	2.88	Liguria.
3 049	97.01	0.92	2.07	144 710	140 442	1 309	2 959	97.05	0.90	2.05	Lombardia.
2 801	93.37	4.14	2.49	105 984	98 640	4 658	2 686	93.07	4.40	2.53	Veneto.
3 161	82.71	13.61	3.68	84 280	70 215	10 962	3 103	83.31	13.01	3.68	Emilia.
2 680	90.60	6.24	3.16	79 846	72 325	5 039	2 482	90.58	6.31	3.11	Toscana.
1 298	86.73	9.73	3.54	35 878	31 276	3 408	1 194	87.17	9.50	3.33	Marche.
1 336	79.97	14.17	5.86	20 510	16 573	2 744	1 193	80.80	13.38	5.82	Umbria.
1 663	75.90	19.81	4.29	37 041	28 023	7 308	1 710	75.65	19.73	4.62	Lazio.
1 308	95.77	1.94	2.29	52 162	49 849	1 078	1 235	95.56	2.07	2.37	Abruzzi e Molise.
3 162	96.11	1.25	2.64	112 573	108 166	1 445	2 962	96.09	1.28	2.63	Campania.
1 867	96.45	1.04	2.51	76 760	73 988	928	1 844	96.39	1.21	2.40	Puglie.
734	94.38	1.99	3.63	20 045	19 531	410	704	94.60	1.99	3.41	Basilicata.
2 666	91.74	3.09	5.17	51 395	47 195	1 522	2 678	91.83	2.96	5.21	Calabria.
5 553	93.23	2.66	4.11	130 320	121 338	3 483	5 499	93.11	2.67	4.22	Sicilia.
518	88.32	9.67	2.01	25 019	22 283	2 256	480	89.06	9.02	1.92	Sardegna
35 343	92.55	4.39	3.06	1 119 563	1 037 150	48 301	34 112	92.64	4.31	3.05	REGNO.

ANNI	TOTALE dei nati (esclusi i nati-morti)			NUMERO DEI NATI ILLEGGITIMI ED ESPOSTI (1)						PER 100 NATI			Maschi illegittimi per 100 fem. illegitt.	Maschi illegittimi per 100 fem. legittimi		
	NUMERO dei nati legittimi			Complesso			Illegittimi riconosciuti			Illegittimi non riconosciuti ed esposti (d)					Legittimi	Illegittimi ed esposti
	Totale	Maschi	Femmine	Totale	Maschi	Femmine	Totale	Maschi	Femmine	Totale	Maschi	Femmine				
1863	862 390	422 346	397 540	42 504	21 354	21 150	9 682	4 994	4 688	32 822	16 360	16 462	95.07	4.93	106	
1864	845 454	414 090	388 286	43 078	21 753	21 325	9 947	5 256	4 691	33 131	16 497	16 634	94.90	5.10	107	
1865	865 387	424 077	397 444	43 866	22 021	21 845	10 547	5 593	4 954	33 819	16 428	16 891	94.93	5.07	107	
1866	876 917	431 020	429 106	401 914	45 897	23 155	22 712	12 283	6 425	33 614	16 760	16 854	94.77	5.23	106	
1867	927 396	875 584	452 368	423 216	51 812	26 256	25 556	16 789	8 837	35 023	17 419	17 604	94.41	5.59	107	
1868	900 416	845 991	436 164	409 827	54 425	27 365	27 059	20 630	10 725	33 795	16 641	17 154	93.95	6.05	108	
1869	952 134	463 134	432 007	56 993	29 212	27 781	24 559	13 058	11 501	32 434	16 154	16 280	94.01	5.99	107	
1870	951 495	890 459	459 800	61 036	30 838	30 188	28 217	14 695	13 522	32 819	16 203	16 616	93.59	6.41	107	
1871	960 020	896 440	463 092	433 348	63 580	32 271	31 309	31 705	16 512	31 875	15 759	16 116	93.38	6.62	107	
1872	1 020 682	949 775	489 963	459 812	70 907	36 340	34 567	37 062	19 311	33 845	17 029	16 816	93.05	6.95	107	
1873	985 188	915 112	472 117	442 995	70 076	35 925	34 151	38 774	20 356	31 302	15 569	15 733	92.89	7.11	107	
1874	851 658	882 403	455 738	426 665	69 255	35 493	33 762	39 512	20 594	29 743	14 899	14 844	92.72	7.28	107	
1875	1 035 377	963 324	496 758	466 566	72 053	36 753	35 300	43 642	22 483	28 411	14 270	14 141	93.04	6.96	106	
1876	1 083 721	1 007 487	519 148	488 839	76 234	39 160	37 074	47 253	24 743	28 981	14 417	14 564	92.97	7.03	106	
1877	1 029 037	954 913	492 129	462 784	74 124	37 738	36 386	46 149	23 828	27 975	13 910	14 065	92.80	7.20	106	
1878	1 012 475	940 022	484 743	455 279	72 453	37 202	35 251	44 733	23 395	27 720	13 807	13 913	92.84	7.16	106	
1879	1 064 153	986 889	509 053	477 836	77 264	39 906	37 358	47 956	25 189	29 308	14 717	14 591	92.74	7.26	107	
1880	957 900	886 821	457 253	429 568	71 079	36 338	34 741	43 615	22 642	27 464	13 696	13 768	92.58	7.42	106	
1881	1 081 125	1 001 617	516 314	485 303	79 508	40 715	38 793	50 691	26 379	28 817	14 336	14 481	92.65	7.35	106	
1882	1 061 094	981 451	504 962	476 489	79 643	40 752	38 891	50 649	26 184	28 994	14 568	14 426	92.49	7.51	106	
1883	1 071 452	988 375	508 614	479 761	83 077	42 788	40 289	57 034	29 751	27 283	26 043	13 037	92.25	7.75	106	
1884	1 130 741	1 045 080	537 577	507 503	85 661	43 836	41 825	50 134	26 029	24 105	13 527	17 720	92.42	7.58	106	
1885	1 125 970	1 040 868	536 486	504 382	85 102	43 593	41 509	49 734	25 719	24 015	13 368	17 494	92.44	7.56	106	
1886	1 086 990	1 005 402	518 010	487 392	81 558	41 431	40 127	46 931	24 331	22 600	13 627	17 100	92.50	7.50	106	
1887	1 152 906	1 067 002	548 887	518 115	85 904	44 049	41 855	50 561	26 414	24 147	13 343	17 708	92.55	7.45	106	
1888	1 119 563	1 037 150	533 054	504 096	82 413	42 027	40 386	48 301	24 977	23 324	13 112	17 050	92.64	7.36	107	

(1) Fino a tutto il 1883 sono compresi nella rubrica « illegittimi non riconosciuti ed esposti » i nati di stato civile ignoto immessi nelle note, ed esposti pubblicamente, e una parte dei nati illegittimi allorvati a spese delle amministrazioni comunali e provinciali; per gli anni 1884-88 sono compresi in questa rubrica i nati di stato civile ignoto e gli illegittimi non riconosciuti dai genitori e nella rubrica « illegittimi riconosciuti » i figli naturali riconosciuti da uno o da entrambi i genitori.

a) Esclusi il Veneto, i distretti Mantovani e la provincia di Roma. — b) Esclusa la provincia di Roma. — c) Il Regno attuale. — d) Per gli anni 1884-88 sono compresi in questa rubrica anche gli illegittimi non riconosciuti all'atto di nascita da alcuno dei genitori, come fu avvertito nella nota (1).



Nella seguente tabella paragoniamo il complesso dei nati nel periodo 1881-87 e nell'anno 1888, al numero delle donne atte al concepimento (da 15 a 50 anni) esistenti alla fine del 1881; come pure il numero dei nati legittimi al numero delle donne maritate, in età pure da 15 a 50 anni ed il numero dei nati illegittimi e degli esposti a quello delle donne nubili o vedove.

COMPARTIMENTI	DONNE ATTE AL CONCEPIMENTO (da 15 a 50 anni, Censim. 1881)			CIFRE ASSOLUTE						CIFRE PROPORZIONALI					
	Maritate	Nubili e vedove	Totale	NATI nel periodo 1881-87			NATI nell'anno 1888			NATI nel periodo 1881-87			NATI nell'anno 1888		
				Legittimi	Illegitt. ed esposti	Totale	Legittimi	Illegitt. ed esposti	Totale	Legitt. per 1000 donne maritate	Per 1000 nubile e vedove	Per 1000 donne atte al concepimento	Legitt. per 1000 donne maritate	Per 1000 nubile e vedove	Per 1000 donne atte al concepimento
Piemonte . . .	427 510	345 804	773 314	739 740	25 559	765 299	107 416	3 456	110 872	247.19	10.56	141.38	251.26	9.99	143.37
Liguria . . .	118 220	107 908	226 128	196 911	10 650	207 561	29 890	1 678	31 568	237.95	14.10	131.32	252.83	15.55	139.60
Lombardia . . .	523 317	408 192	931 509	956 642	28 645	985 287	140 442	4 268	144 710	261.15	10.03	151.10	268.37	10.46	155.35
Veneto . . .	379 855	306 834	686 689	689 820	47 815	737 635	98 640	7 344	105 984	259.43	22.26	153.46	259.68	23.93	154.34
Emilia . . .	297 097	251 515	548 612	479 963	93 723	573 686	70 215	14 065	84 280	230.79	53.23	149.33	236.34	55.92	153.62
Toscana . . .	297 132	254 683	551 815	509 027	55 627	564 654	72 325	7 521	79 846	244.73	31.20	146.18	243.41	29.53	144.70
Marche . . .	123 225	119 023	242 248	214 958	34 456	249 414	31 276	4 602	35 878	249.20	41.36	147.08	253.81	38.66	148.10
Umbria . . .	72 420	69 466	141 886	116 627	30 569	147 196	16 573	3 937	20 510	230.06	62.87	148.20	228.85	58.10	144.55
Lazio . . .	114 539	110 571	225 110	181 499	56 037	237 536	28 023	9 018	37 041	226.37	72.40	150.74	244.66	81.56	164.55
Abruzzi e Molise . . .	203 031	138 918	341 949	365 587	17 383	382 970	49 849	2 313	52 162	237.24	17.88	159.99	245.52	16.65	152.54
Campania . . .	406 840	331 185	738 025	757 155	33 490	790 645	108 166	4 407	112 573	265.87	14.45	153.04	265.87	13.31	152.53
Puglie . . .	233 878	167 662	401 540	477 452	20 152	497 604	73 988	2 772	76 760	291.64	17.17	177.03	316.35	16.53	191.16
Basilicata . . .	84 378	52 072	136 450	145 697	8 418	154 115	19 531	1 114	20 645	246.67	23.09	161.35	231.47	21.39	151.30
Calabria . . .	180 971	147 734	328 705	315 958	30 355	346 313	47 195	4 200	51 395	249.41	29.35	150.51	259.99	23.43	156.36
Sicilia . . .	406 679	318 630	725 309	824 875	67 676	892 551	121 338	8 982	130 320	289.76	30.34	175.80	300.00	23.19	179.68
Sardegna . . .	92 188	77 447	169 635	157 884	19 898	177 782	22 283	2 736	25 019	244.66	36.70	149.72	241.71	35.33	147.49
<b>RUENO</b> . . .	<b>3 961 280</b>	<b>3 207 644</b>	<b>7 168 924</b>	<b>7 129 795</b>	<b>580 453</b>	<b>7 710 248</b>	<b>1 037 150</b>	<b>82 413</b>	<b>1 119 563</b>	<b>257.12</b>	<b>25.85</b>	<b>153.64</b>	<b>261.82</b>	<b>25.69</b>	<b>156.17</b>

### Nati divisi per mesi.

I nati (esclusi i nati-morti) si distribuiscono come appresso per mesi e per stagioni nel periodo 1872-86 e negli anni 1887 e 1888. Alle cifre assolute aggiungiamo i rapporti a 12,000, supponendo che tutti i mesi siano composti di 30 giorni (1).

MESE DELLA NASCITA	NUMERO DEI NATI (esclusi i nati-morti)						MESE del concepimento
	PERIODO 1872-86		ANNO 1887		ANNO 1888		
	Totale	Proporzione mensile su 12000	Totale	Proporzione mensile su 12000	Totale	Proporzione mensile su 12000	
Marzo . . . . .	1 454 943	1 092	106 071	1 082	107 031	1 128	Giugno
Aprile . . . . .	1 348 300	1 045	99 406	1 048	96 156	1 047	Luglio
Maggio . . . . .	1 288 118	966	96 441	984	89 229	940	Agosto
<i>Primavera</i> . . . . .	4 091 361	3 103	301 918	3 114	292 416	3 115	
Giugno . . . . .	1 167 490	905	87 715	925	82 300	896	Settembre
Luglio . . . . .	1 246 283	935	91 800	937	86 565	912	Ottobre
Agosto . . . . .	1 285 791	964	92 223	941	90 266	952	Novembre
<i>Estate</i> . . . . .	3 699 564	2 804	271 738	2 803	259 131	2 760	
Settembre . . . . .	1 307 379	1 014	92 874	979	92 201	1 004	Dicembre
Ottobre . . . . .	1 309 241	982	95 298	973	88 660	934	Gennaio
Novembre . . . . .	1 269 455	984	93 829	989	86 387	941	Febbraio
<i>Autunno</i> . . . . .	3 886 075	2 980	282 001	2 941	267 248	2 879	
Dicembre . . . . .	1 284 376	963	94 689	966	87 087	918	Marzo
Gennaio . . . . .	1 396 443	1 048	102 995	1 051	109 944	1 159	Aprile
Febbraio . . . . .	1 339 714	1 102	99 565	1 125	103 737	1 169	Maggio
<i>Inverno</i> . . . . .	4 020 533	3 113	297 249	3 142	300 768	3 246	
<b>TOTALE . . . . .</b>	<b>15 697 533</b>	<b>12 000</b>	<b>1 152 906</b>	<b>12 000</b>	<b>1 119 563</b>	<b>12 000</b>	

(1) Veggansi le spiegazioni date a pag. XVII.

Per tutti gli anni della serie 1862-88 i nati danno, per stagioni, le seguenti cifre assolute e i seguenti rapporti a 12,000 (I).

A N N I	NUMERO DEI NATI (esclusi i nati-morti)								
	T O T A L E				P R O P O R Z I O N E P E R S T A G I O N E S U 12 000				
	Primavera	Estate	Autunno	Inverno	Primavera	Estate	Autunno	Inverno	
1862	Esclusi il Veneto, i distretti Mantovani e la provincia di Roma. . . . .	215 215	180 273	211 827	225 739	3 072	2 571	3 057	3 300
1863	Esclusa la prov. di Roma . . . . .	254 816	217 643	234 840	256 838	3 143	2 683	2 928	3 246
1864		240 528	212 838	229 794	255 635	3 057	2 703	2 951	3 289
1865		253 393	224 016	241 135	242 690	3 136	2 770	3 015	3 079
1866		264 238	214 662	244 451	256 849	3 205	2 603	2 997	3 195
1867		235 043	211 109	235 719	245 525	3 014	2 707	3 058	3 221
1868		237 024	206 325	220 825	236 242	3 141	2 732	2 959	3 168
1869		242 356	221 342	245 823	242 613	3 027	2 765	3 104	3 104
1870		252 373	224 716	223 898	250 508	3 154	2 807	2 828	3 211
1871		251 579	232 975	229 443	246 023	3 116	2 885	2 874	3 125
1872		277 988	227 752	246 470	268 472	3 250	2 662	2 912	3 176
1873		258 002	224 895	244 428	257 863	3 115	2 714	2 983	3 188
1874		247 205	220 849	238 921	244 683	3 090	2 759	3 018	3 133
1875		258 381	261 673	269 841	245 482	2 969	3 007	3 136	2 888
1876		287 984	252 049	261 354	282 334	3 170	2 773	2 909	3 148
1877		277 647	240 492	245 171	265 727	3 209	2 779	2 865	3 147
1878	266 382	237 126	250 682	258 285	3 130	2 784	2 978	3 108	
1879	273 595	253 767	272 025	264 766	3 028	2 859	3 100	3 013	
1880	Il Regno attuale. . . . .	255 806	224 717	222 291	255 086	3 186	2 796	2 800	3 218
1881	272 548	265 575	281 681	261 321	3 001	2 923	3 136	2 940	
1882	273 407	242 170	258 852	286 665	3 064	2 713	2 933	3 290	
1883	276 157	254 997	271 412	268 886	3 066	2 830	3 046	3 058	
1884	297 259	268 863	279 238	285 381	3 136	2 836	2 979	3 049	
1885	293 944	264 961	275 886	291 179	3 106	2 798	2 946	3 150	
1886	275 056	259 678	267 823	284 403	3 010	2 840	2 963	3 187	
1887	301 918	271 738	282 001	297 249	3 114	2 803	2 941	3 142	
1888	292 416	259 131	267 243	300 768	3 115	2 760	2 879	3 246	

(1) Veggansi le spiegazioni date a pag. XVII.

§ IV.

NATI-MORTI.

I nati-morti sommarono nel 1888 a 42,007, cioè 23,686 maschi e 18,321 femmine.

ANNI	NUMERO DEI NATI-MORTI			Nati-morti maschi per 100 femmine	NATI-MORTI PER 100 NATI (compresi i nati-morti)		
	TOTALE	Maschi	Femmine		TOTALE	Maschi	Femmine
1863	20 596	11 600	8 996	129	2.09	?	?
1864	15 677	9 160	6 517	141	1.64	?	?
1865	15 007	9 023	5 984	151	1.54	?	?
1866	25 064	14 754	10 310	143	2.49	?	?
1867	22 453	13 239	9 214	144	2.36	2.69	2.01
1868	21 345	12 594	8 751	144	2.32	2.65	1.96
1869	23 645	14 026	9 619	146	2.42	2.77	2.05
1870	24 653	14 344	10 309	139	2.53	2.84	2.19
1871	26 539	15 538	11 001	141	2.69	3.04	2.31
1872	29 546	17 030	12 516	136	2.81	3.13	2.47
1873	28 351	16 293	12 058	135	2.80	3.11	2.46
1874	26 991	15 571	11 420	136	2.76	3.07	2.42
1875	29 830	16 917	12 913	131	2.80	3.07	2.51
1876	33 069	18 682	14 387	130	2.96	3.24	2.67
1877	31 406	17 984	13 422	134	2.96	3.28	2.62
1878	31 305	17 849	13 456	133	3.00	3.31	2.67
1879	33 625	19 142	14 483	132	3.06	3.37	2.73
1880	30 405	17 259	13 146	131	3.08	3.38	2.75
1881	35 254	19 932	15 322	130	3.16	3.45	2.84
1882	35 384	20 203	15 181	133	3.23	3.57	2.86
1883	37 217	21 223	15 994	133	3.36	3.71	2.98
1884	38 307	21 709	16 598	131	3.28	3.60	2.93
1885	39 339	21 936	17 353	127	3.38	3.65	3.08
1886	39 204	22 245	16 959	131	3.48	3.82	3.11
1887	42 485	24 278	18 207	133	3.55	3.93	3.15
1888	42 007	23 686	18 321	129	3.62	3.96	3.26

Esclusa la provincia di Roma

Il Regno attuale . . . . .

Le cifre seguenti indicano la proporzione fra i nati-morti, e il totale dei nati e nati-morti nei quindici anni dal 1872 al 1886 e negli anni 1887 e 1888.

COMPARTIMENTI	PERIODO 1872-86		ANNO 1887		ANNO 1888		NATI-MORTI PER 100 NATI (compresi i nati-morti)		
	Nati-vivi e nati-morti	Nati-morti	Nati-vivi e nati-morti	Nati-morti	Nati-vivi e nati-morti	Nati-morti	1872-86	1887	1888
Piemonte. . . . .	1 657 887	55 908	114 611	4 057	115 031	4 159	3.37	3.54	3.62
Liguria. . . . .	456 002	15 201	31 159	1 308	32 905	1 337	3.33	4.20	4.06
Lombardia. . . . .	2 112 755	75 974	152 999	5 462	150 075	5 365	3.60	3.57	3.57
Veneto. . . . .	1 574 661	52 619	116 382	3 846	109 827	3 843	3.34	3.30	3.50
Emilia. . . . .	1 204 021	41 744	89 288	3 496	87 619	3 339	3.47	3.92	3.81
Toscana. . . . .	1 225 527	43 099	88 091	3 434	83 111	3 265	3.52	3.90	3.93
Marche. . . . .	511 645	17 200	38 071	1 434	37 362	1 484	3.36	3.77	3.97
Umbria. . . . .	299 966	9 816	23 713	927	21 380	870	3.27	3.91	4.07
Lazio. . . . .	482 775	20 817	40 750	1 951	38 923	1 882	4.31	4.79	4.84
Abruzzi e Molise. .	785 106	15 854	58 694	1 731	53 785	1 623	2.02	2.95	3.02
Campania. . . . .	1 664 342	59 452	124 938	5 174	117 601	5 028	3.57	4.14	4.28
Puglie. . . . .	1 002 349	28 254	77 324	2 852	79 684	2 924	2.82	3.69	3.67
Basilicata. . . . .	335 581	9 335	21 027	813	21 541	896	2.78	3.87	4.16
Calabrie. . . . .	721 355	10 059	52 927	1 365	52 775	1 330	1.39	2.58	2.61
Sicilia. . . . .	1 781 727	36 148	139 044	4 014	134 349	4 029	2.03	2.89	3.00
Sardegna. . . . .	381 067	7 753	26 373	621	25 602	583	2.03	2.35	2.28
REGNO. . . . .	16 196 766	499 233	1 195 391	42 485	1 161 570	42 007	3.08	3.55	3.62

Il rapporto dei nati-morti per 1000 nati è alto specialmente nel Lazio; è molto basso nelle Calabrie, in Sicilia, negli Abruzzi e in Sardegna. Pare che questo rapporto tenda d'anno in anno a divenire più alto. Nel 1863 per 1000 abitanti si contavano solamente 0.83 nati-morti; nel 1880 il rapporto arrivava ad 1.07 e nel 1888 ad 1.37. Probabilmente una parte di questo aumento è dovuta alla maggiore diligenza delle levatrici e delle famiglie nel denunziare all'ufficiale di stato civile i bambini nati-morti, mentre forse molti di essi passavano prima inosservati, come semplici aborti.

Distinguendo i nati-morti secondo l'origine, troviamo le cifre seguenti:

N U M E R O D E I N A T I - M O R T I

COMPARTIMENTI	PERIODO 1872-88				ANNO 1887				ANNO 1888						
	Totale	Legittimi ed esposti	Per 100 nati-morti		Totale	Legittimi ed esposti	Per 100 nati-morti		Totale	Legittimi ed esposti	Per 100 nati-morti				
			Legitt.	Illegitt. ed esposti			Legitt.	Illegitt. ed esposti			Legitt.	Illegitt. ed esposti			
Piemontè . . . . .	55 908	52 437	3 471	93.79	6.21	4 057	3 833	224	94.48	5.52	4 159	3 913	246	94.09	5.91
Liguria . . . . .	15 201	13 563	1 638	89.22	10.78	1 308	1 183	125	90.44	9.56	1 337	1 211	126	90.58	9.42
Lombardia . . . . .	75 974	72 236	3 738	95.08	4.92	5 462	5 222	240	95.61	4.39	5 365	5 096	269	94.99	5.01
Veneto . . . . .	52 619	48 070	4 549	91.35	8.65	3 846	3 502	344	91.06	8.94	3 843	3 457	386	89.96	10.04
Emilia . . . . .	41 744	34 495	7 249	82.63	17.37	3 496	2 794	702	79.92	20.08	3 339	2 666	673	79.84	20.16
Toscana . . . . .	43 099	37 974	5 125	88.11	11.89	3 434	3 049	385	88.79	11.21	3 265	2 913	352	89.22	10.78
Marche . . . . .	17 200	14 133	3 067	82.17	17.83	1 434	1 207	227	84.17	15.83	1 484	1 282	202	86.39	13.61
Umbria . . . . .	9 816	7 641	2 175	77.84	22.16	927	760	167	81.98	18.02	870	669	201	76.90	23.10
Lazio . . . . .	20 817	15 726	5 091	75.54	24.46	1 951	1 351	600	69.25	30.75	1 882	1 358	524	72.16	27.84
Abruzzi e Molise . . . . .	15 854	14 817	1 037	93.46	6.54	1 731	1 641	90	94.80	5.20	1 623	1 543	80	95.07	4.93
Campania . . . . .	59 452	55 917	3 535	94.05	5.95	5 174	4 935	239	95.38	4.62	5 028	4 766	262	94.79	5.21
Puglie . . . . .	28 254	26 590	1 664	94.11	5.89	2 852	2 724	128	95.51	4.49	2 924	2 817	107	96.34	3.66
Basilicata . . . . .	9 335	8 778	557	94.03	5.97	813	771	42	94.83	5.17	896	854	42	95.31	4.69
Calabria . . . . .	10 059	8 952	1 107	88.99	11.01	1 365	1 236	129	90.55	9.45	1 380	1 244	136	90.14	9.86
Sicilia . . . . .	36 148	32 935	3 213	91.11	8.89	4 014	3 703	311	92.25	7.75	4 029	3 698	331	91.78	8.22
Sardegna . . . . .	7 753	6 740	1 013	86.93	13.07	621	553	68	89.05	10.95	583	509	74	87.31	12.69
REGNO . . . . .	499 233	451 004	48 229	90.34	9.66	42 485	38 464	4 021	90.54	9.46	42 007	37 996	4 011	90.45	9.55

Classificando i nati-morti secondo l'origine ed il sesso, si è trovato per tutto il Regno:

STATO CIVILE	NUMERO DEI NATI-MORTI						NATI-MORTI PER 100 NATI (compresi i nati-morti)		
	Totale	Maschi	Femmine	Per 100			Maschi e femmine	Maschi	Femmine
				Maschi e femmine	Maschi	Femmine			

**Periodo 1872-86.**

Legittimi. . . . .	451 004	257 356	193 648	90.34	90.61	89.98	3.01	3.32	2.67
Illegittimi ed esposti (1).	48 229	26 669	21 560	9.66	9.39	10.02	4.03	4.34	3.71
TOTALE . . .	499 233	284 025	215 208	100.00	100.00	100.00	3.08	3.39	2.75

**Anno 1887.**

Legittimi. . . . .	38 464	22 078	16 386	90.54	90.94	90.00	3.48	3.87	3.07
Illegittimi ed esposti . .	4 021	2 200	1 821	9.46	9.06	10.00	4.47	4.76	4.17
TOTALE . . .	42 485	24 278	18 207	100.00	100.00	100.00	3.55	3.93	3.15

**Anno 1888.**

Legittimi. . . . .	37 996	21 549	16 447	90.45	90.98	89.77	3.53	3.89	3.16
Illegittimi ed esposti . .	4 011	2 137	1 874	9.55	9.02	10.23	4.64	4.84	4.43
TOTALE . . .	42 007	23 686	18 321	100.00	100.00	100.00	3.62	3.96	3.26

(1) Vedasi la nota (1) a pag. XXXIV.



Chiudiamo le nostre ricerche sui nati-morti col darne la distribuzione per mesi e per stagioni. Aggiungiamo alle cifre assolute i rapporti a 12,000, calcolati col solito metodo, supponendo, cioè, che tutti i mesi siano composti di 30 giorni (1).

MESI E STAGIONI	NUMERO DEI NATI-MORTI					
	Periodo 1872-86		Anno 1887		Anno 1888	
	Totale	Proporzione mensile su 12000	Totale	Proporzione mensile su 12000	Totale	Proporzione mensile su 12000
Marzo . . . . .	45 919	1 083	3 726	1 032	3 962	1 113
Aprile . . . . .	41 655	1 016	3 585	1 026	3 426	997
Maggio . . . . .	40 540	956	3 485	965	3 400	955
<i>Primavera</i> . . . . .	128 114	3 055	10 796	3 023	10 798	3 065
Giugno . . . . .	37 627	917	3 256	931	3 089	897
Luglio . . . . .	38 746	914	3 236	896	3 180	893
Agosto . . . . .	39 650	935	3 277	907	3 050	857
<i>Estate</i> . . . . .	116 023	2 766	9 769	2 734	9 319	2 647
Settembre . . . . .	38 749	944	3 232	925	3 244	942
Ottobre . . . . .	40 857	984	3 459	958	3 257	915
Novembre . . . . .	41 421	1 010	3 564	1 020	3 456	1 003
<i>Autunno</i> . . . . .	121 027	2 918	10 255	2 903	9 957	2 860
Dicembre . . . . .	44 806	1 057	3 971	1 099	3 746	1 052
Gennaio . . . . .	46 050	1 086	3 964	1 098	4 258	1 196
Febbraio . . . . .	43 213	1 118	3 730	1 143	3 929	1 180
<i>Inverno</i> . . . . .	134 069	3 261	11 665	3 340	11 933	3 428
<b>TOTALE</b> . . . . .	<b>499 233</b>	<b>12 000</b>	<b>42 485</b>	<b>12 000</b>	<b>42 007</b>	<b>12 000</b>

I mesi nei quali è relativamente più frequente la nati-mortalità sono gennaio e febbraio, mentre la massima natività avviene in febbraio ed in marzo; questa differenza si spiega forse col fatto che molti nati-morti non sono giunti a termine di gestazione.

(1) Veggansi le spiegazioni date a pag. XVII.

§ V.

FECONDITA DELLA POPOLAZIONE.

Chiamando fecondità della popolazione il rapporto fra il numero dei nati, compresi i nati-morti, e la popolazione medesima, questo rapporto sarebbe, per il 1888, di 3.80 concepimenti per 100 abitanti (1).

Diamo la serie dei rapporti calcolati per il periodo dal 1863 al 1888.

A N N I	TOTALE DEI NATI		PER 100 ABITANTI	
	Esclusi i nati-morti	Compresi i nati-morti	Nati	Concepi- menti
1863	964 137	984 733	3.91	4.00
1864	938 795	954 472	3.78	3.84
1865	961 234	976 241	3.83	3.89
1866	980 200	1 005 264	3.87	3.97
1867	927 396	949 849	3.66	3.74
1868	900 416	921 761	3.53	3.62
1869	952 134	975 779	3.70	3.79
1870	951 495	976 148	3.67	3.77
1871	960 020	986 559	3.70	3.80
1872	1 020 682	1 050 228	3.78	3.89
1873	985 188	1 013 539	3.63	3.73
1874	951 658	978 649	3.49	3.59
1875	1 035 377	1 065 207	3.77	3.88
1876	1 083 721	1 116 790	3.90	4.02
1877	1 029 037	1 060 443	3.67	3.79
1878	1 012 475	1 043 780	3.59	3.70
1879	1 064 153	1 097 778	3.74	3.86
1880	957 900	988 305	3.36	3.46
1881	1 081 125	1 116 379	3.80	3.92
1882	1 061 094	1 096 478	3.69	3.82
1883	1 071 452	1 108 669	3.69	3.82
1884	1 130 741	1 169 048	3.85	3.98
1885	1 125 970	1 165 309	3.79	3.92
1886	1 086 960	1 123 164	3.63	3.76
1887	1 152 906	1 195 391	3.81	3.95
1888	1 119 563	1 161 570	3.66	3.80

(1) Abbiamo supposto che il numero dei concepimenti fosse dato dalla somma dei nati e dei nati-morti. A parlare più esattamente, il numero dei concepimenti dovrebbe comprendere anche gli aborti; di questi ultimi non tiene conto il Movimento dello stato civile.

Vediamo, collo stesso metodo di calcolo, l'indice della fecondità della popolazione per ciascun compartimento.

COMPARTIMENTI	TOTALE DEI NATI		PER 100 ABITANTI	
	Esclusi i nati-morti	Compresi i nati-morti	Nati	Concepimenti
<b>Periodo 1872-86 (1).</b>				
Piemonte . . . . .	1 601 979	1 657 887	3.58	3.70
Liguria . . . . .	440 801	456 002	3.39	3.50
Lombardia . . . . .	2 036 781	2 112 755	3.80	3.94
Veneto . . . . .	1 522 042	1 574 661	3.72	3.85
Emilia . . . . .	1 162 277	1 204 021	3.61	3.74
Toscana . . . . .	1 182 428	1 225 527	3.62	3.76
Marche . . . . .	494 445	511 645	3.55	3.68
Umbria . . . . .	290 150	299 966	3.45	3.57
Lazio . . . . .	461 958	482 775	3.54	3.70
Abruzzi e Molise . . . . .	769 252	785 106	3.94	4.03
Campania . . . . .	1 604 890	1 664 342	3.79	3.93
Puglie . . . . .	974 095	1 002 349	4.32	4.44
Basilicata . . . . .	326 246	335 581	4.20	4.32
Calabrie . . . . .	711 296	721 355	3.85	3.90
Sicilia . . . . .	1 745 579	1 781 727	4.22	4.31
Sardegna . . . . .	373 314	381 067	3.77	3.85
REGNO . . . . .	15 697 533	16 196 766	3.79	3.91

(1) Le proporzioni sono state calcolate sulla semi-somma della popolazione dei censimenti 1871 e 1881.

COMPARTIMENTI	TOTALE DEI NATI		PER 100 ABITANTI	
	Esclusi i nati-morti	Compresi i nati-morti	Nati	Concepimenti

Anno 1887.

Piemonte . . . . .	110 554	114 611	3.42	3.55
Liguria . . . . .	29 851	31 159	3.22	3.35
Lombardia . . . . .	147 537	152 999	3.77	3.91
Veneto . . . . .	112 536	116 382	3.73	3.86
Emilia . . . . .	85 792	89 288	3.73	3.88
Toscana . . . . .	84 657	88 091	3.62	3.76
Marche . . . . .	36 637	38 071	3.67	3.81
Umbria . . . . .	22 786	23 713	3.72	3.87
Lazio . . . . .	38 799	40 750	4.04	4.24
Abruzzi e Molise . . . . .	56 963	58 694	4.04	4.16
Campania . . . . .	119 764	124 938	3.91	4.08
Puglie . . . . .	74 472	77 324	4.41	4.58
Basilicata . . . . .	20 214	21 027	3.70	3.85
Calabria . . . . .	51 562	52 927	3.87	3.97
Sicilia . . . . .	135 030	139 044	4.23	4.36
Sardegna . . . . .	25 752	26 373	3.56	3.64
REGNO . . . . .	I 152 906	I 195 391	3.81	3.95

Anno 1888.

Piemonte . . . . .	110 872	115 031	3.40	3.52
Liguria . . . . .	31 568	32 905	3.36	3.51
Lombardia . . . . .	144 710	150 075	3.65	3.79
Veneto . . . . .	105 984	109 827	3.47	3.59
Emilia . . . . .	84 280	87 619	3.62	3.77
Toscana . . . . .	79 846	83 111	3.38	3.52
Marche . . . . .	35 878	37 362	3.56	3.70
Umbria . . . . .	20 510	21 380	3.33	3.47
Lazio . . . . .	37 041	38 923	3.82	4.01
Abruzzi e Molise . . . . .	52 162	53 785	3.68	3.79
Campania . . . . .	112 573	117 601	3.65	3.81
Puglie . . . . .	76 760	79 684	4.49	4.66
Basilicata . . . . .	20 645	21 541	3.75	3.91
Calabria . . . . .	51 395	52 775	3.83	3.93
Sicilia . . . . .	130 320	134 349	4.04	4.16
Sardegna . . . . .	25 019	25 602	3.43	3.51
REGNO . . . . .	I 119 563	I 161 570	3.66	3.80

§ VI.

PARTI MULTIPLI.

Nell'anno 1888 si registrarono in tutto il Regno 1,134,951 parti semplici (nati e nati-morti) e 13,228 parti multipli. Questa ricerca, iniziata nel 1868, diede, a tutto il 1888, i seguenti risultati:

Parti semplici e parti multipli (1).

A N N I	NUMERO DEI PARTI (NATI E NATI-MORTI)				PER 100 PARTI	
	Totale	Semplici	MULTIPLI		Parti semplici	Parti multipli
			Totale dei parti	Totale dei nati da essi		
1868	911 248	900 858	10 390	20 903	98.86	1.14
1869	966 989	958 338	8 651	17 441	99.11	0.89
1870	965 185	954 353	10 832	21 795	98.88	1.12
1871	974 667	962 945	11 722	23 614	98.80	1.20
1872	1 037 804	1 025 542	12 262	24 686	98.82	1.18
1873	1 001 659	989 944	11 715	23 595	98.83	1.17
1874	966 860	955 216	11 644	23 433	98.80	1.20
1875	1 051 847	1 038 637	13 210	26 570	98.74	1.26
1876	1 103 036	1 089 440	13 596	27 350	98.77	1.23
1877	1 047 734	1 035 193	12 541	25 250	98.80	1.20
1878	1 031 233	1 018 838	12 395	24 942	98.80	1.20
1879	1 084 060	1 070 525	13 535	27 253	98.75	1.25
1880	976 541	964 917	11 624	23 338	98.81	1.19
1881	1 101 776	1 087 353	14 423	29 026	98.69	1.31
1882	1 082 884	1 069 455	13 429	27 023	98.76	1.24
1883	1 095 512	1 082 492	13 020	26 177	98.81	1.19
1884	1 155 006	1 141 163	13 843	27 885	98.80	1.20
1885	1 151 782	1 138 408	13 374	26 901	98.84	1.16
1886	1 113 033	1 100 087	12 946	26 077	98.84	1.16
1887	1 181 277	1 167 340	13 937	28 051	98.82	1.18
1888	1 148 179	1 134 951	13 228	26 619	98.85	1.15

(1) Le cifre di questa tavola, per gli anni anteriori al 1875, differiscono da quelle date nei volumi riferibili alle annate 1868-74, perchè dal 1875 in poi, nel formare il totale dei parti, si è tenuto conto anche dei nati-morti.

Segue la dimostrazione pei singoli compartimenti, relativamente ai quindici anni dal 1872 al 1886 ed ai due anni 1887 e 1888.

COMPARTIMENTI	NUMERO DEI PARTI											Parti multipli per 100 parti (nati e nati-morti)	
	Semplici e multipli (nati e nati-morti)	MULTIPLI											
		Totale	Parti doppi				Parti tripli						Parti quadrupli
			Totale	1 maschio e 1 femmina	2 maschi	2 femmine	Totale	2 maschi e 1 femmina	2 femmine e 1 maschio	3 maschi	3 femmine		

Periodo 1872-86.

Piemonte. . . . .	1 637 481	20 201	19 998	7 253	6 690	6 055	201	66	45	48	42	2	1.23
Liguria. . . . .	451 628	4 323	4 273	1 391	1 492	1 390	49	17	7	16	9	1	0.96
Lombardia. . . . .	2 081 874	30 454	30 028	11 096	9 915	9 017	425	143	96	89	97	1	1.46
Veneto. . . . .	1 548 665	25 621	25 250	9 430	8 370	7 450	367	105	81	83	98	4	1.65
Emilia. . . . .	1 185 244	18 534	18 294	6 784	5 965	5 545	237	83	39	58	57	3	1.56
Toscana. . . . .	1 209 540	(1) 15 810	15 637	5 591	5 150	4 896	170	49	41	38	42	2	1.31
Marche. . . . .	504 502	7 051	6 960	2 537	2 287	2 136	90	31	20	23	16	1	1.40
Umbria. . . . .	296 782	3 153	3 122	1 238	978	906	31	4	9	5	13	..	1.06
Lazio. . . . .	476 362	6 346	6 279	2 272	2 108	1 899	67	28	12	20	7	..	1.33
Abruzzi e Molise. .	777 672	7 355	7 276	2 700	2 351	2 225	79	22	22	19	16	..	0.95
Campania. . . . .	1 648 265	15 881	15 686	5 562	5 319	4 805	194	59	47	52	36	1	0.96
Puglie. . . . .	992 287	9 948	9 836	3 275	3 320	3 241	110	31	25	28	26	2	1.00
Basilicata. . . . .	332 608	2 877	2 841	1 002	945	894	36	8	6	13	9	..	0.86
Calabrie. . . . .	715 679	5 609	5 544	1 893	1 902	1 749	63	18	9	13	23	2	0.78
Sicilia. . . . .	1 765 137	16 356	16 125	5 397	5 512	5 216	228	57	43	63	65	3	0.93
Sardegna. . . . .	376 981	4 038	3 990	1 322	1 407	1 261	43	16	13	7	12	..	1.07
REGNO. . . . .	16 000 767	(1) 193 557	191 139	68 743	63 711	58 685	2 395	737	515	575	568	22	1.21

(1) Compreso un parto quintuplo.

COMPARTIMENTI	NUMERO DEI PARTI										Parti multipli per 100 parti (nati e natimorti)	
	Semplici e multipli (nati e nati-morti)	MULTIPLI										
		Totale	Parti doppi				Parti tripli					Parti quadrupli
			Totale	1 maschio e 1 femmina	2 maschi	2 femmine	Totale	2 maschi e 1 femmina	2 femmine e 1 maschio	3 maschi		

**Anno 1887**

Piemonte . . . . .	113 300	1 293	1 276	475	411	390	16	2	4	4	6	1	1.14
Liguria . . . . .	30 830	325	321	122	99	100	4	..	..	2	2	..	1.05
Lombardia . . . . .	150 867	2 106	2 080	783	709	588	26	6	7	5	8	..	1.40
Veneto . . . . .	114 542	1 816	1 792	657	592	543	24	6	5	5	8	..	1.59
Emilia . . . . .	87 873	1 398	1 381	537	445	399	17	4	5	5	3	..	1.59
Toscana . . . . .	86 976	1 100	1 085	394	375	316	15	2	7	1	5	..	1.26
Marche . . . . .	37 547	519	514	188	187	139	5	..	..	3	2	..	1.38
Umbria . . . . .	23 435	274	271	114	68	89	2	..	1	1	..	1	1.17
Lazio . . . . .	40 239	505	499	169	182	148	6	3	..	3	..	..	1.26
Abruzzi e Molise . . . . .	58 108	572	558	192	172	194	14	4	3	2	5	..	0.98
Campania . . . . .	123 717	1 212	1 204	448	385	371	7	3	2	1	1	1	1.098
Puglie . . . . .	76 494	821	814	271	254	289	5	2	1	1	1	2	1.07
Basilicata . . . . .	20 827	199	198	70	65	63	1	..	..	..	..	..	0.96
Calabria . . . . .	52 577	345	340	104	128	108	5	3	..	1	1	..	0.66
Sicilia . . . . .	137 856	1 176	1 164	401	386	377	12	4	3	3	2	..	0.85
Sardegna . . . . .	26 089	276	268	83	99	86	8	2	..	3	3	..	1.06
REGNO . . . . .	I 181 277	13 937	13 765	5 008	4 557	4 200	167	41	38	40	48	5	1.18

**Anno 1888.**

Piemonte . . . . .	113 663	1 345	1 322	481	443	398	23	7	6	4	6	..	1.18
Liguria . . . . .	32 573	328	324	108	121	95	4	1	1	1	1	..	1.01
Lombardia . . . . .	148 076	1 973	1 947	724	652	571	26	6	5	9	6	..	1.33
Veneto . . . . .	108 171	1 633	1 611	607	522	482	21	7	5	3	6	1	1.51
Emilia . . . . .	86 219	1 386	1 372	522	452	398	14	4	4	6	..	..	1.61
Toscana . . . . .	82 061	1 035	1 020	383	319	318	15	2	5	3	5	..	1.26
Marche . . . . .	36 885	471	465	184	150	131	6	..	2	2	2	..	1.28
Umbria . . . . .	21 172	205	202	71	67	64	3	1	..	..	2	..	0.97
Lazio . . . . .	38 476	445	443	171	131	141	2	..	..	2	..	..	1.16
Abruzzi e Molise . . . . .	53 263	517	512	206	168	138	5	2	1	2	..	..	0.97
Campania . . . . .	116 509	1 083	1 074	406	343	325	9	4	2	1	2	..	0.93
Puglie . . . . .	78 825	849	839	295	296	248	10	4	2	1	3	..	1.08
Basilicata . . . . .	21 344	195	193	76	61	56	2	1	..	..	1	..	0.91
Calabria . . . . .	52 397	372	366	118	111	137	6	2	2	1	1	..	0.71
Sicilia . . . . .	133 225	1 113	1 102	408	335	359	11	..	5	1	5	..	0.84
Sardegna . . . . .	25 320	278	274	106	86	82	4	..	2	2	..	..	1.10
REGNO . . . . .	I 148 179	13 228	13 066	4 866	4 257	3 943	161	41	42	38	40	1	1.15

In complesso nel periodo 1872-88 si ebbero 217,970 parti doppi, dei quali 72,525 di due maschi, 66,828 di due femmine e 78,617 di un maschio e di una femmina. Dei 435,940 nati da questi parti, 223,667 erano maschi e 212,273 femmine, cosicchè per 100 femmine nacquero 105 maschi.

Nella stessa serie di anni, i parti tripli furono 2723, dei quali 653 di tre maschi, 656 di tre femmine, 819 di due maschi e una femmina e 595 di due femmine e un maschio. Degli 8169 nati da questi parti, 4192 erano maschi e 3977 femmine; anche qui i primi stanno ai secondi nel rapporto di 105 a 100.



## § VII.

## MORTI

(esclusi i nati-morti).

Nel 1888 morirono nel Regno 820,431 individui, ossia 26.84 per 1000 abitanti. Ecco le cifre dei morti, nei singoli compartimenti, nell'anno 1888 e nei due anni precedenti.

COMPARTIMENTI	ANNO 1886		ANNO 1887		ANNO 1888	
	Totale dei morti	Morti per 1000 abitanti	Totale dei morti	Morti, per 1000 abitanti	Totale dei morti	Morti per 1000 abitanti
Piemonte . . . . .	79 760	24. 89	82 590	25. 55	78 179	23. 95
Liguria . . . . .	24 102	26. 06	25 106	27. 00	23 234	24. 77
Lombardia . . . . .	106 761	27. 57	102 466	26. 15	99 043	24. 99
Veneto . . . . .	83 236	27. 98	69 927	23. 17	67 948	22. 28
Emilia . . . . .	63 402	27. 80	63 014	27. 36	61 093	26. 26
Toscana . . . . .	57 545	24. 84	60 751	25. 96	59 334	25. 14
Marche . . . . .	25 503	25. 81	25 703	25. 72	26 360	26. 13
Umbria . . . . .	15 307	25. 38	13 810	22. 56	16 344	26. 52
Lazio . . . . .	24 629	26. 03	25 704	26. 77	27 265	28. 11
Abruzzi e Molise . . .	41 589	29. 79	43 042	30. 52	44 599	31. 46
Campania . . . . .	89 569	29. 53	92 421	30. 20	88 600	28. 72
Puglie . . . . .	72 374	43. 30	58 489	34. 66	52 930	30. 93
Basilicata . . . . .	22 242	40. 67	20 308	37. 14	16 979	30. 85
Calabrie . . . . .	36 509	27. 72	35 371	26. 53	42 357	31. 55
Sicilia . . . . .	82 534	26. 21	91 500	28. 66	96 903	30. 04
Sardegna . . . . .	19 541	27. 26	18 790	25. 96	19 263	26. 40
REGNO. . .	844 603	28. 21	828 992	27. 39	820 431	26. 84

Nella tavola seguente sono date le cifre dei morti, in ciascun anno del periodo dal 1862 al 1888, e per ciascun compartimento.

N U M E R O D E I M O R T I (esclusi i nati-morti)

A N N I	Piemonte	Liguria	Lombardia (1)	Veneto (1)	Emilia	Toscana	Marche	Umbria	Lazio	Abruzzi e Molise	Campania	Puglie	Basilicata	Calabria	Sicilia	Sardegna	Reano
1862	79 174	20 956	88 647	63 886	63 462	27 592	14 038	....	45 981	90 273	42 792	20 673	37 707	68 982	17 099	681 212	
1863	80 442	20 436	103 045	68 866	62 570	28 187	15 365	....	41 444	80 806	46 128	19 928	39 947	69 556	21 297	760 164	
1864	79 295	22 840	102 471	73 336	61 428	25 445	14 687	....	38 143	75 718	43 140	17 562	35 460	70 436	19 904	737 136	
1865	80 330	22 566	100 280	72 742	59 729	27 931	13 710	....	33 887	82 798	48 465	15 651	35 177	72 490	19 899	746 685	
1866	80 197	22 404	101 759	71 409	60 941	24 645	13 897	....	34 526	87 212	39 987	15 963	32 983	72 551	15 147	733 190	
1867	92 277	21 873	121 079	70 026	59 145	23 706	14 305	....	39 945	89 128	65 466	18 799	36 433	133 499	18 142	866 865	
1868	79 901	19 933	93 805	70 014	63 723	25 557	15 317	....	36 204	89 758	48 132	19 559	43 680	84 550	22 371	777 224	
1869	76 096	19 333	95 842	66 675	57 794	23 293	13 440	....	32 723	75 134	44 620	18 444	33 607	76 797	19 097	713 832	
1870	83 216	24 517	104 982	74 320	63 480	24 271	14 038	....	35 950	82 764	50 476	19 897	35 578	75 568	20 330	773 169	
1871	79 861	21 959	100 887	76 990	64 743	25 149	13 322	....	42 901	92 765	51 951	20 464	32 359	69 930	22 413	778 798	
1872	78 625	22 269	101 565	72 742	65 099	26 159	14 110	29 103	47 968	89 655	46 966	19 418	44 221	77 839	21 498	827 498	
1873	79 603	25 093	100 594	78 334	62 880	27 686	15 340	28 123	44 793	89 138	44 356	18 288	36 656	73 107	19 777	813 973	
1874	76 740	23 994	111 086	78 299	61 920	26 304	14 937	28 238	40 596	87 872	49 797	19 296	37 410	77 478	19 247	827 253	
1875	79 062	23 022	112 854	75 398	63 742	27 848	15 434	29 002	39 436	89 588	49 312	19 693	43 475	83 146	20 818	843 161	
1876	78 488	21 817	106 666	76 886	61 977	27 341	16 262	28 320	39 002	82 368	41 004	15 929	38 398	77 228	20 886	796 420	
1877	79 213	22 829	100 374	76 521	63 060	26 492	14 936	25 355	41 404	82 222	42 220	16 842	35 388	80 286	20 054	787 817	
1878	85 665	23 463	105 090	77 394	66 459	25 399	14 953	25 685	41 334	82 444	46 615	17 569	36 561	81 446	19 885	813 550	
1879	80 102	22 907	107 168	74 242	63 714	28 325	18 015	29 883	44 396	95 987	51 246	18 570	36 766	81 191	20 300	836 682	
1880	77 940	24 143	107 558	79 204	60 547	28 929	17 487	35 033	46 266	97 653	49 055	19 016	40 441	88 511	22 431	869 992	
1881	77 353	22 491	100 529	70 030	58 095	25 180	15 011	30 012	38 575	92 083	45 364	15 998	35 530	83 183	18 780	784 181	
1882	81 738	22 015	100 932	70 478	62 500	26 337	13 965	25 579	37 352	82 278	49 965	18 904	38 617	81 310	15 920	787 326	
1883	85 406	22 956	102 624	70 080	62 930	26 417	14 098	25 172	37 437	83 565	48 076	15 985	38 235	84 676	17 047	794 196	
1884	86 563	23 802	98 813	66 229	62 077	25 802	15 066	24 565	37 569	88 109	47 108	13 882	35 739	79 843	19 072	780 361	
1885	76 321	22 007	97 496	70 499	60 450	24 544	13 686	23 872	39 415	81 328	55 258	17 547	38 386	88 872	20 718	787 217	
1886	79 760	24 102	106 761	83 286	63 402	25 503	15 307	24 629	41 589	89 569	72 374	22 242	36 509	82 534	19 541	844 603	
1887	82 550	25 106	102 466	69 927	63 014	25 703	13 810	25 704	43 042	92 421	58 489	20 308	35 371	91 500	18 790	828 992	
1888	78 179	23 234	99 043	67 948	61 093	26 360	16 344	27 265	44 599	88 600	52 930	16 979	42 357	96 903	19 263	820 431	

(1) Veggasi la nota a pag. V.

**Numero dei morti paragonato a quello dei nati.**

Il numero dei morti è ogni anno inferiore a quello dei nati, e questa differenza produce l'aumento continuo della popolazione; mentre una piccola parte soltanto della eccedenza viene assorbita dall'emigrazione per l'estero.

Il numero dei morti si ragguaglia a 100 nati nelle cifre seguenti, per ciascun anno dal 1862 al 1888.

A N N I		N U M E R O D E I M O R T I (esclusi i nati-morti)			
		per 100 nascite	maschi morti per 100 nati	femmine morte per 100 nate	
1862	Esclusi il Veneto, i distretti Mantovani e la provincia di Roma . .	82	82	81	
1863		79	79	78	
1864		79	79	78	
1865		78	78	78	
1866		75	75	75	
1867		Esclusa la provincia di Roma . . .	93	93	94
1868			86	86	86
1869			75	75	75
1870			81	81	81
1871			81	82	81
1872	81		81	81	
1873	83		82	83	
1874	87		86	88	
1875	81		81	82	
1876	73		73	74	
1877	Il Regno attuale. . . . .	77	76	77	
1878		80	80	81	
1879		79	78	79	
1880		91	91	91	
1881		73	72	73	
1882		74	74	74	
1883		74	73	75	
1884		69	68	70	
1885		70	69	71	
1886		78	76	79	
1887	72	71	73		
1888	73	72	74		

Vediamo le proporzioni speciali per ogni compartimento per i quindici anni 1872-86 e per gli anni 1887 e 1888.

COMPARTIMENTI	NUMERO DEI MORTI (esclusi i nati-morti)								
	Per 100 nascite			Maschi morti per 100 nascite maschili			Femmine morte per 100 nascite femminili		
	1872-86	1887	1888	1872-86	1887	1888	1872-86	1887	1888
Piemonte . . . . .	75	75	71	74	74	70	76	76	71
Liguria . . . . .	79	84	74	78	83	70	80	85	73
Lombardia . . . . .	77	69	68	76	68	68	78	71	69
Veneto . . . . .	74	62	64	73	61	63	74	63	65
Emilia . . . . .	82	73	72	81	72	72	83	75	73
Toscana . . . . .	80	72	74	80	71	74	81	73	75
Marche . . . . .	80	70	73	78	67	72	82	74	75
Umbria . . . . .	79	61	80	78	60	78	80	61	81
Lazio . . . . .	89	66	74	94	69	75	85	64	72
Abruzzi e Molise . . . . .	80	75	86	79	73	83	82	78	88
Campania . . . . .	82	77	79	81	76	77	83	79	80
Puglie . . . . .	76	79	69	76	79	68	76	78	70
Basilicata . . . . .	83	100	82	82	100	80	83	101	85
Calabria . . . . .	80	69	82	80	67	80	81	70	85
Sicilia . . . . .	70	68	74	69	66	73	70	70	75
Sardegna . . . . .	79	73	77	79	73	78	80	73	76
REGNO . . . . .	71	72	73	77	71	72	78	73	74

**Morti divisi per sesso.**

Ecco il numero dei morti, distinti per sesso in ciascun anno, dal 1862 al 1888.

A N N I		N U M E R O D E I M O R T I (esclusi i nati-morti)		
		Totale	Maschi	Femmine
1862	Esclusi il Veneto, i distretti Mantovani e la provincia di Roma. . . . .	681 212	351 890	329 322
1863	Esclusa la provincia di Roma. . . . .	760 164	393 846	366 318
1864		787 136	381 218	355 918
1865		746 685	385 004	361 681
1866		733 190	379 097	354 093
1867		866 865	443 384	423 481
1868		777 224	400 076	377 148
1869		713 832	368 230	345 602
1870		773 169	399 649	373 520
1871		778 798	404 244	374 554
1872		827 498	428 280	399 218
1873		813 973	415 996	397 977
1874		827 253	423 681	403 572
1875		843 161	431 756	411 405
1876		796 420	409 786	386 634
1877		787 817	403 713	384 104
1878	813 550	416 081	397 469	
1879	836 682	427 867	408 815	
1880	Il Regno attuale . . . . .	869 992	448 256	421 736
1881		784 181	400 665	383 516
1882		787 326	402 698	384 628
1883		794 196	402 396	391 800
1884		780 361	395 629	384 732
1885		787 217	397 651	389 566
1886		844 603	426 840	417 763
1887		828 992	419 699	409 293
1888		820 431	416 731	403 700

Distinguendo i maschi dalle femmine per ciascun compartimento, abbiamo le cifre seguenti:

COMPARTIMENTI	NUMERO DEI MORTI (esclusi i natimorti)						MORTI PER 1000 ABITANTI (1)						Morti maschi per 100 femmine				
	PERIODO 1872-86			ANNO 1887			ANNO 1888			PERIODO 1872-86			ANNO 1887			ANNO 1888	
	Maschi	Femmine		Maschi	Femmine		Maschi	Femmine		Maschi	Femmine		Maschi	Femmine		Maschi	Femmine
Piemonte . . . . .	612 484	590 185		41 778	40 812		39 684	38 495		26.71	25.52		25.88	25.23		24.33	23.57
Liguria . . . . .	176 266	170 644		12 630	12 476		12 040	11 194		26.78	25.26		27.34	26.67		25.84	23.71
Lombardia . . . . .	796 976	763 129		51 959	50 507		50 499	48 544		28.54	27.97		26.12	26.18		25.09	24.89
Veneto . . . . .	572 140	547 432		35 716	34 211		34 487	33 461		26.95	26.09		23.47	22.88		22.37	22.11
Emilia . . . . .	484 798	464 054		32 051	30 963		31 231	29 862		29.10	28.84		27.29	27.44		26.32	26.21
Toscana . . . . .	484 861	466 843		30 673	30 078		30 323	29 011		28.81	28.63		25.75	26.18		25.23	25.04
Marche . . . . .	199 107	196 841		12 669	13 034		13 361	12 999		28.75	27.48		25.59	25.86		26.70	25.57
Umbria . . . . .	116 266	112 391		7 065	6 745		8 368	7 976		26.36	26.95		22.40	22.73		26.35	26.71
Lazio . . . . .	223 023	189 548		13 643	12 061		14 288	12 977		30.93	29.89		26.89	26.63		27.91	28.33
Abruzzi e Molise . . . . .	310 787	306 345		21 238	21 804		22 111	22 488		32.54	30.02		30.82	30.24		31.88	31.05
Campania . . . . .	669 405	644 454		46 559	45 862		44 757	43 843		31.17	29.33		30.60	29.80		29.17	28.29
Puglie . . . . .	379 674	359 042		29 974	28 515		26 833	26 097		31.94	30.04		35.52	33.81		31.34	30.53
Basilicata . . . . .	137 168	132 011		10 480	9 828		8 494	8 485		36.34	32.25		39.64	34.80		31.87	29.89
Calabria . . . . .	291 958	280 374		17 835	17 486		21 115	21 242		31.63	28.26		27.22	25.85		31.89	31.08
Sicilia . . . . .	623 567	596 583		45 742	45 758		49 090	47 813		28.32	27.25		28.40	28.92		30.15	29.93
Sardegna . . . . .	152 865	143 109		9 637	9 153		10 050	9 213		28.92	28.94		25.70	26.23		26.60	26.19
<b>REGNO . . . . .</b>	<b>6 231 295</b>	<b>5 962 935</b>		<b>419 699</b>	<b>409 293</b>		<b>416 731</b>	<b>403 700</b>		<b>29.12</b>	<b>28.01</b>		<b>27.55</b>	<b>27.22</b>		<b>27.08</b>	<b>26.60</b>

(1) Per il periodo 1872-86 le proporzioni sono state calcolate sulla popolazione censita nel 1881, e per i due anni 1887 e 1888 sulla popolazione calcolata aggiungendo a quella data dal censimento l'eccedenza dei nati sui morti negli anni susseguenti.

**Morti divisi per sesso e per stato civile.**

I morti nei quindici anni 1872-86 e negli ultimi due anni 1887 e 1888 si distinguono come segue, per stato civile:

STATO CIVILE	NUMERO DEI MORTI (esclusi i nati-morti)					
	Totale	Maschi	Femmine	Per 100		Maschi per 100 femmine
				Maschi e femmine	Maschi	

**Periodo 1872-86.**

Celibi . . . . .	7 929 098	4 178 543	3 750 555	65.02	67.06	62.90	111
Coniugati. . . . .	2 572 002	1 415 525	1 156 477	21.09	22.71	19.39	122
Vedovi . . . . .	1 679 108	627 272	1 051 836	13.77	10.07	17.64	60
Stato civile ignoto . . . . .	14 022	9 955	4 067	0.12	0.16	0.07	245
<b>TOTALE . . . . .</b>	<b>12 194 230</b>	<b>6 231 295</b>	<b>5 962 935</b>	<b>100.00</b>	<b>100.00</b>	<b>100.00</b>	<b>105</b>

**Anno 1887.**

Celibi . . . . .	537 179	280 730	256 449	64.80	66.89	62.66	109
Coniugati. . . . .	175 848	95 643	80 205	21.21	22.79	19.59	119
Vedovi . . . . .	113 393	41 635	71 758	13.68	9.92	17.53	58
Stato civile ignoto . . . . .	2 572	1 691	881	0.31	0.40	0.22	192
<b>TOTALE . . . . .</b>	<b>828 992</b>	<b>419 699</b>	<b>409 293</b>	<b>100.00</b>	<b>100.00</b>	<b>100.00</b>	<b>103</b>

**Anno 1888.**

Celibi . . . . .	525 281	275 391	249 890	64.02	66.08	61.90	110
Coniugati. . . . .	176 343	96 835	79 508	21.49	23.24	19.70	122
Vedovi . . . . .	117 531	43 520	74 011	14.33	10.44	18.33	59
Stato civile ignoto . . . . .	1 276	985	291	0.16	0.24	0.07	338
<b>TOTALE . . . . .</b>	<b>820 431</b>	<b>416 731</b>	<b>403 700</b>	<b>100.00</b>	<b>100.00</b>	<b>100.00</b>	<b>103</b>



Diamo analoga dimostrazione pei singoli compartimenti:

Periodo 1872-86.

COMPARTI- MENTI	NUMERO DEI MORTI (esclusi i nati-morti)								
	Totale	Celibi	Coniugati	Vedovi	Stato civile ignoto	PER 100 MORTI			
						Celibi	Coniugati	Vedovi	Stato civile ignoto
Piemonte. . . . .	1 202 569	742 675	278 010	180 438	1 446	61.76	23.12	15.00	0.12
Liguria . . . . .	346 910	217 503	77 483	51 639	285	62.70	22.33	14.89	0.08
Lombardia . . . . .	1 560 105	997 307	339 610	222 536	652	63.93	21.77	14.26	0.04
Veneto . . . . .	1 119 572	686 729	253 915	178 274	654	61.34	22.68	15.92	0.06
Emilia . . . . .	948 852	599 984	207 691	140 684	493	63.23	21.89	14.83	0.05
Toscana . . . . .	951 704	623 356	197 418	129 760	1 170	65.50	20.74	13.64	0.12
Marche . . . . .	395 948	257 931	78 918	58 872	227	65.14	19.93	14.87	0.06
Umbria . . . . .	228 657	149 681	44 711	34 142	123	65.46	19.55	14.93	0.06
Lazio . . . . .	412 571	269 491	88 975	52 921	1 184	65.32	21.56	12.83	0.29
Abruzzi e Molise	617 132	403 732	129 375	83 500	525	65.42	20.96	13.53	0.09
Campania . . . . .	1 313 859	854 614	274 467	181 620	3 158	65.05	20.89	13.82	0.24
Puglie . . . . .	738 716	521 528	136 011	80 867	310	70.60	18.41	10.95	0.04
Basilicata . . . . .	269 179	179 341	55 452	34 144	242	66.63	20.60	12.68	0.09
Calabrie . . . . .	572 332	373 159	121 218	77 612	343	65.20	21.18	13.56	0.06
Sicilia . . . . .	1 220 150	862 041	223 808	131 838	2 463	70.65	18.34	10.81	0.20
Sardegna . . . . .	295 974	190 026	64 940	40 261	747	64.21	21.94	13.60	0.25
REGNO . . . . .	12 194 230	7 929 098	2 572 002	1 679 108	14 022	65.02	21.09	13.77	0.12

**Anno 1887.**

COMPARTIMENTI	NUMERO DEI MORTI (esclusi i nati-morti)								
	Totale	Celibi	Coniugati	Vedovi	Stato civile ignoto	Per 100 morti			
						Celibi	Coniugati	Vedovi	Stato civile ignoto
Piemonte . . . . .	82 590	50 549	18 715	12 969	357	61.21	22.66	15.70	0.43
Liguria . . . . .	25 106	15 049	5 890	4 124	43	59.94	23.46	16.43	0.17
Lombardia . . . . .	102 466	64 405	22 600	15 405	56	62.86	22.06	15.03	0.05
Veneto . . . . .	69 927	43 716	15 016	11 134	61	62.52	21.47	15.92	0.09
Emilia . . . . .	63 014	40 315	13 428	9 241	30	63.98	21.31	14.66	0.05
Toscana . . . . .	60 751	38 729	13 334	8 623	65	63.75	21.95	14.19	0.11
Marche . . . . .	25 703	15 909	5 642	4 137	15	61.89	21.95	16.10	0.06
Umbria . . . . .	13 810	8 728	3 016	2 059	7	63.20	21.84	14.91	0.05
Lazio . . . . .	25 704	16 897	5 306	3 369	132	65.74	20.64	13.11	0.51
Abruzzi e Molise. . .	43 042	28 113	9 090	5 782	57	65.32	21.12	13.43	0.13
Campania . . . . .	92 421	61 128	19 707	11 405	181	66.14	21.32	12.34	0.20
Puglie . . . . .	58 489	41 999	10 754	5 718	18	71.80	18.39	9.78	0.03
Basilicata . . . . .	20 308	13 883	4 158	2 257	10	68.36	20.48	11.11	0.05
Calabria . . . . .	35 371	23 352	7 320	4 637	42	66.02	20.69	13.17	0.12
Sicilia . . . . .	91 500	62 971	17 387	9 755	1 387	68.82	19.00	10.66	1.52
Sardegna . . . . .	18 790	11 436	4 485	2 758	111	60.86	23.87	14.68	0.59
REGNO . . . . .	828 992	537 179	175 848	113 393	2 572	64.80	21.21	13.68	0.31

Anno 1888.

COMPARTIMENTI	NUMERO DEI MORTI (esclusi i nati-morti)								
	Totale	Celibi	Coniugati	Vedovi	Stato civile ignoto	PER 100 MORTI			
						Celibi	Coniugati	Vedovi	Stato civile ignoto
Piemonte . . . . .	78 179	45 971	19 052	12 936	220	58.80	24.37	16.55	0.28
Liguria . . . . .	23 234	13 653	5 676	3 841	64	58.76	24.43	16.53	0.28
Lombardia . . . . .	99 043	61 546	22 220	15 206	71	62.14	22.44	15.35	0.07
Veneto . . . . .	67 948	40 708	15 440	11 745	55	59.91	22.72	17.29	0.08
Emilia . . . . .	61 093	38 424	13 185	9 458	26	62.90	21.58	15.48	0.04
Toscana . . . . .	59 334	36 263	13 707	9 261	103	61.12	23.10	15.61	0.17
Marche . . . . .	26 360	16 139	5 708	4 493	20	61.23	21.65	17.04	0.08
Umbria . . . . .	16 344	10 167	3 498	2 668	11	62.21	21.40	16.32	0.07
Lazio . . . . .	27 265	17 877	5 624	3 667	97	65.57	20.63	13.45	0.35
Abruzzi e Molise . . . . .	44 599	28 942	9 515	6 111	31	64.89	21.34	13.70	0.07
Campania . . . . .	88 600	56 975	19 103	12 378	144	64.31	21.56	13.97	0.16
Puglie . . . . .	52 930	37 138	10 082	5 684	26	70.16	19.05	10.74	0.05
Basilicata . . . . .	16 979	11 261	3 532	2 158	28	66.32	20.80	12.71	0.17
Calabrie . . . . .	42 357	29 635	7 786	4 911	25	69.97	18.38	11.59	0.06
Sicilia . . . . .	96 903	68 824	17 529	10 263	287	71.02	18.09	10.59	0.30
Sardegna . . . . .	19 263	11 758	4 686	2 751	68	61.04	24.33	14.28	0.35
REGNO . . . . .	820 431	525 281	176 343	117 531	1 276	64.02	21.49	14.33	0.16

**Morti classificati per sesso ed età**  
**o Tavola Mortuaria della popolazione del Regno.**

Per continuare i confronti colle statistiche degli anni precedenti, formiamo anche per l'anno 1888 la tavola *mortuaria*, determinando il numero dei morti per ciascun gruppo di età rispetto al numero totale dei morti ragguagliato a 100. Questa tavola ha significazione ben diversa da quella di una *tavola di mortalità*, la quale dimostra il numero delle morti avvenute per cento o per mille viventi delle rispettive classi di età.

Occorre appena rammentare che le *proporzioni dei morti delle singole età, per cento morti di tutte le età*, possono essere diversissime da un paese all'altro, o anche da un anno all'altro per uno stesso paese, secondo la diversa composizione della popolazione per età. Dove siano molti bambini, per esempio, il numero assoluto dei morti sarà maggiore che presso una popolazione la quale conti, in proporzione, più adulti; e quindi potrebbe parere che la prima fosse in condizioni più infelici, mentre per essa i rapporti numerici de' morti a cento individui esposti a morire, per ciascuna categoria di età isolatamente considerata, potrebbero essere inferiori a quelli della seconda.

**Tavola mortuaria.**

**Classificazione dei morti per sesso e per età nel Regno.**

ETÀ DEI MORTI	TREDICENNIO 1876-88			ANNO 1888			TREDICENNIO 1876-88		ANNO 1888	
	Maschi	Femmine	Totale	Maschi	Femmine	Totale	Per 100 morti	Maschi per 100 femm.	Per 100 morti	Maschi per 100 femm.
0 - 1 . . .	1 515 331	1 292 834	2 808 165	120 619	102 929	223 548	26.67	117	27.25	117
1 - 2 . . .	595 691	574 752	1 170 443	45 672	44 238	89 910	11.11	104	10.96	103
2 - 3 . . .	259 690	254 927	514 617	19 267	18 929	38 196	4.89	102	4.66	102
3 - 4 . . .	151 128	149 307	300 435	11 610	11 602	23 212	2.85	101	2.83	100
4 - 5 . . .	106 620	107 551	214 171	8 220	8 252	16 472	2.03	99	2.01	100
5 - 10 . . .	227 743	234 747	462 490	16 817	17 474	34 291	4.39	97	4.18	96
10 - 15 . . .	92 436	104 644	197 080	6 526	7 767	14 293	1.87	88	1.74	84
15 - 20 . . .	100 137	118 023	218 160	7 091	8 596	15 687	2.07	85	1.91	82
20 - 25 . . .	144 164	139 209	283 373	10 402	10 471	20 873	2.69	104	2.54	97
25 - 30 . . .	114 468	138 885	253 353	7 972	10 413	18 385	2.41	82	2.24	77
30 - 35 . . .	108 720	136 387	245 107	7 549	9 978	17 527	2.33	80	2.14	76
35 - 40 . . .	115 438	134 494	249 932	7 937	9 829	17 766	2.37	86	2.16	81
40 - 45 . . .	132 396	131 025	263 421	9 436	9 835	19 271	2.50	101	2.35	96
45 - 50 . . .	144 012	123 298	267 310	10 417	8 718	19 135	2.54	117	2.33	119
50 - 55 . . .	174 861	149 039	323 900	12 876	10 682	23 558	3.08	117	2.87	121
55 - 60 . . .	192 582	173 008	365 590	13 205	11 743	24 948	3.47	111	3.04	112
60 - 65 . . .	240 038	237 538	477 576	19 749	19 407	39 156	4.54	101	4.77	102
65 - 70 . . .	246 086	247 054	493 140	20 746	20 497	41 243	4.68	100	5.03	101
70 - 75 . . .	269 335	278 322	547 657	21 419	22 789	44 208	5.20	97	5.39	94
75 - 80 . . .	217 827	213 274	431 101	18 701	18 187	36 888	4.09	102	4.50	103
80 - 85 . . .	142 193	145 230	287 423	13 477	13 949	27 426	2.73	98	3.34	97
85 - 90 . . .	55 510	55 141	110 651	5 139	5 206	10 345	1.05	101	1.26	99
90 - 95 . . .	14 463	17 325	31 788	1 212	1 508	2 720	0.30	83	0.33	80
95 - 100 . . .	3 582	4 790	8 372	275	356	631	0.08	75	0.08	77
Centenari . .	435	729	1 164	31	52	83	0.01	60	0.01	60
Età ignota . .	3 126	2 223	5 349	366	293	659	0.05	141	0.08	125
TOTALE . . .	5 368 012	5 163 756	10 531 768	416 731	403 700	820 431	100.00	104	100.00	103

### Tavole di mortalità e di sopravvivenza.

Nel precedente paragrafo si è data la tavola mortuaria, cioè la classificazione dei morti per età; converrebbe ora calcolare le tavole di mortalità, ossia determinare il numero dei morti per cento individui esposti a morire in ciascuna classe di età.

Un primo indice della mortalità della popolazione si ha ragguagliando il numero dei morti, senza distinzione di età, in un dato anno, a 1000 viventi. I quozienti, per tal modo ottenuti, sono stati già dati per la popolazione, divisa in maschi e femmine, a pag. LIV di questo volume.

La mortalità della popolazione complessiva si potrebbe anche determinare con altri metodi; comparando, p. es., i morti in un anno alla semisomma dei viventi al principio ed alla fine dell'anno stesso. Oppure, seguendo il metodo adottato nelle statistiche ufficiali dell'Inghilterra, della Scozia e dell'Irlanda, si potrebbe calcolare la popolazione alla metà del 1888, supponendo che l'aumento aritmetico, ogni mille abitanti, negli anni susseguenti alla data dell'ultimo censimento, sia stato identico a quello avvenuto fra il 1871 ed il 1881, e ragguagliando la cifra dei morti nel 1888 a 1000 individui della popolazione calcolata nel modo ora indicato. Metodi anche più accurati si applicano alla determinazione della mortalità per età.

Nei volumi precedenti questa mortalità specifica per età fu determinata colle cifre dei morti in un certo numero di anni d'osservazione; così nel volume che dà le notizie per l'anno 1887 si è operato sulle cifre dei morti nei dodici anni dal 1876 al 1887 inclusivo. Si è adottato questo procedimento per attenuare l'influenza delle cause accidentali, che possono far variare da un anno all'altro il numero delle morti; e si è risalito fino all'anno 1876, perchè i termini estremi del periodo d'osservazione fossero equidistanti dalla data del censimento, che solo presenta la classificazione dei vivi per età.

Volendo ora estendere questo calcolo ai morti nell'anno 1888, per mantenere i termini estremi del periodo d'osservazione equidistanti dalla data del censimento, si sarebbero dovuti comprendere anche i morti dell'anno 1875. Ciò avrebbe importato un lavoro di calcolo alquanto lungo, mentre i nuovi valori medi, che si sarebbero ottenuti tenendo conto di 14 anni d'osservazione, non potevano differire sensibilmente da quelli dedotti già da 12 anni d'osservazione. Per ciò si è creduto sufficiente, per gli scopi pratici ai quali devono servire le tavole di mortalità e di sopravvivenza, di riprodurre quelle già pubblicate nel volume precedente.

Quando il nuovo censimento, che sarà eseguito nel 1891, farà conoscere la distribuzione della popolazione per età, ad una data più prossima a quella di questi ultimi anni per i quali si vuole conoscere la mortalità specifica, sarà il caso di calcolare nuove tavole di mortalità e di sopravvivenza.

Frattanto crediamo opportuno di ricordare quale è stato il metodo seguito nello scorso anno per ottenere i quozienti di mortalità per ciascuna classe d'età. Riproduciamo a questo fine le dichiarazioni contenute nella introduzione al precedente volume.



« Nei primi cinque anni di età, invece di porre a confronto le cifre dei morti con quelle dei viventi, si sono prese per base le cifre dei nati e dei superstiti a un anno, a due, a tre, a quattro, a cinque; le quali sono, in generale, più certe di quelle dei viventi indicate dal censimento; e d'altronde, l'emigrazione essendo pressochè nulla nelle prime età (poichè sono rare le famiglie che emigrano portando seco bambini), possono ragguagliarsi alle cifre dei superstiti quelle dei morti nelle rispettive classi di età.

« Il calcolo fu eseguito colle cifre dei nati e dei morti nei quattordici anni corsi dal 1874 al 1887, e si è risalito fino all'anno 1874 per poter utilizzare il materiale che aveva già servito per la formazione delle tavole simili, pubblicate nei volumi precedenti. Si è sottratto il numero dei morti in ciascun anno, in età non superiore ai 12 mesi, da quello dei nati nello stesso anno; indi si è tolto da questo primo residuo il numero dei morti nell'anno successivo, in età da 1 a 2 anni; e così di seguito, fino a sottrarre anche i morti in età da 4 a 5 anni.

« A rigore neppure questo metodo è perfetto, perchè non tutti i morti nei primi 365 giorni dalla nascita, fra il 1° gennaio e il 31 dicembre del 1880, per esempio, erano nati nell'anno stesso; ma una parte di essi (un quarto circa) si compone di nati nell'anno 1879; e perchè, similmente, i morti fra 1 e 2 anni nel 1881 non son tutti nati nel 1880, ma i quattro noni, circa, di essi, provengono dal 1879; i morti fra 2 e 3 anni nel 1881 provengono per una metà, all'incirca, dai nati nel 1879 e per l'altra metà dai nati nel 1878, e così via dicendo. Da un lato, nel periodo iniziale della serie, manca una schiera di nati, tra i quali cadrà una parte delle morti che sono comprese nel calcolo; e alla fine della serie abbiamo una classe annuale di nati, dei quali non contiamo l'intero numero dei morti entro i limiti di età considerati.

« Queste differenze non si compensano tra loro esattamente, perchè il numero dei nati varia da un anno all'altro, pure essendo, in generale, in aumento. Tuttavia l'errore relativo si attenua, quando non sia troppo ristretto il numero degli anni di osservazione; poichè, la differenza fra le due classi di nati, corrispondenti agli anni estremi del periodo di cui si tratta, è una quantità piccola, e quasi trascurabile, rispetto al numero totale dei nati o dei superstiti (1).

« Al disopra di 5 anni, e fino ai 60, si sono stabiliti, per gruppi quinquennali di età, i rapporti del numero dei morti, qual'è dato dal movimento dello stato civile, a 1,000 individui viventi, secondo i risultati greggi dell'ultimo censimento.

« Anche per questo calcolo si è scelto, per i motivi già addotti, un periodo abbastanza lungo di osservazione, e precisamente i dodici anni dal 1876 al 1887 inclusivo.

« Operando in questo modo, si trova il numero dei morti in un anno per mille coetanei viventi al principio dell'anno stesso. Ma conviene osservare che la statistica annuale dei morti è fatta secondo gli anni di età da essi raggiunti, e non secondo gli

(1) L'errore si potrebbe eliminare interamente quando si distinguessero i morti per ogni classe di età secondo l'anno di nascita. Ma questo perfezionamento nelle osservazioni demografiche fu applicato finora soltanto in Germania.

anni di nascita, e che i morti in ciascun anno di età possono appartenere a due anni di nascita differenti.

« Ad esempio, la classe dei morti fra 60 e 61 anni, osservata in un anno di calendario, è composta d'individui dei quali alcuni provengono dai viventi in età di 60 a 61 anni, morti in principio dell'anno, altri dalla classe dei viventi da 59 a 60 anni, morti sulla fine dell'anno (1). La probabilità di morte fra 60 e 61 anni dovrebbe perciò essere calcolata col quoziente del numero dei morti in questo anno d'età, per la semisomma dei viventi alle due età di 60 a 61 anni e di 59 a 60 anni. Ma la classe dei viventi da 59 a 60 anni supera per numero quella dei viventi da 60 a 61 anni e l'eccedenza è eguale al numero dei morti in questa età; cosicchè, la probabilità di morte fra 60 e 61 anni è indicata dal quoziente ricavato dal numero dei morti in quell'anno di età, per il numero dei viventi coetanei aumentati della metà dei morti della stessa classe (2).

« Questa correzione del numero dei viventi è stata fatta solamente per il calcolo della mortalità nelle classi di età superiori ai 60 anni. Si è tralasciato di farla per le età dai 5 ai 60 anni, perchè in queste i quozienti di mortalità sono tanto deboli, che la correzione avrebbe un effetto appena avvertibile. Quando invece la mortalità sale fino al 30 per mille, come avviene appunto dopo i 60 anni, e supera nelle estreme classi anche il 100 per mille, non è indifferente che il quoziente si stabilisca sul numero dei viventi nell'anno, o piuttosto sul numero di essi accresciuto dalla metà dei morti; non è indifferente, per esempio, che 60 morti si paragonino a 1000 vivi, ovvero piuttosto a

$$1000 + \frac{60}{2} = 1030.$$

(1) Veggasi la nota (1) a pagina LXXXVIII.

(2) Veggasi la nota (2) a pagina id.

Calcolo della mortalità della popolazione del Regno per i primi 5 anni di età.

MASCHI E FEMMINE.

ANNI DI OSSERVAZIONE	MORTI		SUPERSTITI		MORTI		SUPERSTITI		MORTI		SUPERSTITI		MORTI		SUPERSTITI	
	NATI (esclusi i nati-morti)	da 0 a 1 anno, tra i nati nei singoli anni	da 1 a 2 anni	MORTI	da 2 a 3 anni	MORTI	da 3 a 4 anni	MORTI	da 4 a 5 anni	MORTI	da 5 a 6 anni	MORTI	da 6 a 7 anni	MORTI	da 7 a 8 anni	MORTI
1874	951 658	212 866	...	...	...	...	...	...	...	...	...	...	...	...	...	...
1875	1 035 377	223 100	738 792	...	...	...	...	...	...	...	...	...	...	...	...	...
1876	1 083 721	220 070	812 277	652 510	37 108	...	...	...	...	...	...	...	...	...	...	...
1877	1 029 037	214 093	863 651	727 988	35 851	615 402	20 380	...	...	...	...	...	...	...	...	...
1878	1 012 475	207 346	814 944	771 520	40 737	692 137	21 739	...	...	...	...	...	...	...	...	...
1879	1 064 153	220 089	805 129	719 706	40 275	730 783	24 836	...	...	...	...	...	...	...	...	...
1880	957 900	215 500	844 064	716 274	41 132	679 431	24 347	...	...	...	...	...	...	...	...	...
1881	1 081 125	207 787	742 400	747 519	38 618	675 142	22 777	...	...	...	...	...	...	...	...	...
1882	1 061 094	218 244	873 338	656 390	37 354	708 901	22 342	...	...	...	...	...	...	...	...	...
1883	1 071 452	212 627	842 850	784 515	39 630	619 036	21 911	...	...	...	...	...	...	...	...	...
1884	1 130 741	210 211	858 825	753 148	38 642	744 885	21 507	...	...	...	...	...	...	...	...	...
1885	1 125 970	218 132	920 530	776 600	39 068	714 506	22 090	...	...	...	...	...	...	...	...	...
1886	1 086 960	217 504	907 818	829 863	44 540	737 532	25 129	...	...	...	...	...	...	...	...	...
1887	1 152 906	222 994	869 456	811 563	43 466	785 323	25 858	...	...	...	...	...	...	...	...	...
Totale	14 844 569	3 020 583	10 894 074	8 947 596	476 421	7 703 078	252 916	...	...	...	...	...	...	...	...	...
Medie annuali	1 060 328	215 756	838 006	745 634	39 702	700 280	22 992	...	...	...	...	...	...	...	...	...
Quozienti di mortalità per 1000 nati o per 1000 superstiti	203.48	107.11	53.25	32.83	24.26	16.231	16.290	16.069	17.186	16.569	15.226	16.077	14.955	14.647	17.953	17.394

Quozienti di mortalità per 1000 nati o per 1000 superstiti . . . . .

## Quozienti di mortalità.

Mortalità per 1000 individui, calcolata per i primi 5 anni di età sul movimento delle nascite e delle morti avvenute negli anni 1874-87; da 5 anni fino a 60 mediante il confronto delle medie annuali dei morti nel periodo 1876-87 e il numero dei viventi al 31 dicembre 1881 e per le età superiori a 60 anni mediante il confronto fra le medie annuali dei morti negli stessi dodici anni e il numero dei viventi secondo il censimento, accresciuto della metà del numero dei morti.

E T À	MASCHI	FEMMINE	AMBO I SESSI
0 - 1 . . . . .	213.1	193.3	203.5
1 - 2 . . . . .	107.2	107.0	107.1
2 - 3 . . . . .	52.8	53.7	53.2
3 - 4 . . . . .	32.4	33.2	32.8
4 - 5 . . . . .	23.7	24.8	24.3
5 - 10 . . . . .	11.5	12.2	11.9
10 - 15 . . . . .	5.2	6.1	5.6
15 - 20 . . . . .	6.0	6.8	6.4
20 - 25 . . . . .	9.2	8.7	8.9
25 - 30 . . . . .	8.5	9.9	9.2
30 - 35 . . . . .	8.3	10.1	9.2
35 - 40 . . . . .	10.1	11.7	10.9
40 - 45 . . . . .	11.5	11.2	11.3
45 - 50 . . . . .	16.1	13.9	15.0
50 - 55 . . . . .	18.7	15.6	17.1
55 - 60 . . . . .	27.7	25.3	26.5
60 - 65 . . . . .	33.3	32.6	33.0
65 - 70 . . . . .	60.5	64.4	62.4
70 - 75 . . . . .	80.0	83.8	81.9
75 - 80 . . . . .	132.8	146.0	139.0
80 - 85 . . . . .	162.9	161.4	162.2
85 - 90 . . . . .	264.3	273.1	268.6
90 - 95 . . . . .	242.7	230.3	235.9
95 in sq. . . . .	251.8	221.4	251.4

« Questi quozienti di mortalità (dicevamo nella introduzione al movimento dello stato civile del 1887) ad eccezione dei primi cinque che sono ricavati mediante il ragguaglio dei morti a 100 nati, e rispettivamente a 100 bambini superstiti di 1 anno, di 2, di 3, di 4, di 5, sono calcolati per gruppi quinquennali di età.

« Convieni, per gli scopi pratici e specialmente per gli usi amministrativi, e per i calcoli delle assicurazioni sulla vita, formare sopra questa tavola la serie dei quozienti di mortalità anno per anno, anche dopo il primo quinquennio; e su quest'ultimi rapporti calcolare la tavola di sopravvivenza, come pure il numero di anni di vita media e di vita probabile corrispondenti a ciascuna classe annuale di età.

« Per determinare la misura della mortalità anno per anno, mentre non si possiedono che i quozienti pei gruppi quinquennali di età, si parte dall'ipotesi, molto vicina al vero, che i quozienti medi quinquennali corrispondano all'anno di età che sta in mezzo fra i cinque del rispettivo gruppo; e così, per esempio, che il quoziente indicato come medio per le età dai 10 ai 15 anni sia uguale a quello corrispondente alla classe di 12 a 13 anni; e quello indicato per il gruppo da 15 a 20 anni valga per l'età da 17 a 18 anni. Bisogna trovare i quozienti corrispondenti all'età di 13 a 14 anni, 14 a 15, 15 a 16 e 16 a 17 anni, e quindi da 18 a 19, da 19 a 20 e così di seguito, mediante un calcolo *di interpolazione*.

« L'interpolazione applicata dai 13 anni in poi è *lineare*, ossia calcolata sull'ipotesi, che le differenze di grandezza dei quozienti consecutivi siano eguali tra loro nell'intervallo considerato (nel caso nostro, pel gruppo quinquennale di età). Su questa ipotesi, benchè non risponda esattamente alla realtà, sono stati calcolati i quozienti di mortalità per ogni anno da 13 anni fino all'età di 88 anni. I valori che si ottengono con questo metodo differiscono tanto poco da quelli che si ricaverebbero seguendo un metodo più rigoroso, ma più lungo, che si sono adottati senz'altro. Da 88 anni in poi i quozienti per classi quinquennali di età sui quali si dovrebbero fondare i calcoli per ottenere i quozienti annuali, sono inverosimili, perchè rimangono inferiori sensibilmente a quelli dell'età da 82 a 87 anni. Queste anomalie dipendono probabilmente dal fatto, che i vecchi, oltre certi limiti di età, amano vantarsi della loro tarda età, e volentieri dichiarano un numero di anni maggiore del vero. La quale circostanza altera maggiormente i risultati del censimento della popolazione, che non quelli della statistica delle morti; perchè nel redigere l'atto di morte si può, nel più dei casi, riscontrare l'età del defunto e ricondurla alla sua vera cifra.

« Invero i quozienti, registrati nella precedente tavola e dati dal confronto dei morti per età a 1000 viventi più la metà dei morti, da 80 anni in su, sono i seguenti:

	Maschi	Femmine	Ambedue i sessi
Da 75 a 80 anni . . . . .	132.8	146.0	139.0
» 80 a 85 » . . . . .	162.9	161.4	162.2
» 85 a 90 » . . . . .	264.3	273.1	268.6
» 90 a 95 » . . . . .	242.7	230.3	235.9
Oltre 95 » . . . . .	251.8	221.4	251.4

« Non essendo probabile che nelle età superiori a 90 anni la mortalità sia menò grande di quella osservata nel gruppo di età da 85 a 90, è prudente consiglio, ammettere, per le età superiori a 90 anni, un quoziente crescente; e questo si può determinare con una proporzione aritmetica, adottando la stessa ragione in cui crescono i quozienti fra 80 e 90 anni. Per ciò, ai quozienti sopra indicati per le età da 90 a 95 anni e da 95 anni in su sono stati sostituiti i seguenti:

	Maschi	Femmine	Ambo i sessi
Da 90 a 95 . . . .	365.7	384.8	375.0
Oltre 95 anni . . .	467.1	496.5	481.4

« Con questi quozienti, che rappresentano la mortalità media pei suddetti due gruppi di età e possono assumersi come corrispondenti rispettivamente alle classi annuali di 92 a 93 anni e di 97 a 98, si sono calcolati, ancora in progressione aritmetica, i quozienti delle ultime classi di età, i quali si trovano nella tavola data a pagina LXVIII (1).

« Per le età fra 5 e 12 anni compiuti, il metodo della interpolazione lineare non darebbe risultati abbastanza prossimi al vero; e però si credette opportuno di applicare un procedimento di interpolazione più rigoroso, considerando un maggior numero di elementi osservati. Si è adottata l' interpolazione parabolica di secondo grado, ossia si è supposto che le differenze tra i successivi quozienti di mortalità varino in progressione aritmetica. Fu determinata la parabola di 2° grado coi quozienti di mortalità trovati per le età da 4 a 5 anni e per il gruppo quinquennale 10-15 anni, assunti già come misura della mortalità per l'anno medio di 12 a 13; e ponendo per condizione che il totale dei morti osservati dal 5° al 10° anno di età rimanesse inalterato nella nuova distribuzione (2).

« Colla serie dei quozienti per le classi annue di età, si sono trovati i superstiti di anno in anno provenienti da 100,000 nati di ciascun sesso, indicati nella tavola a pagina LXVIII (3).

« Dalle tavole di sopravvivenza si può ricavare il numero degli anni vissuti a partire da una certa età dall' insieme degli individui componenti una classe di coetanei fino alla totale estinzione della classe. Questo numero, diviso per quello degli individui formanti il gruppo medesimo, indica la durata di vita che in media spetta a ciascuno di essi (4). Essa è registrata per ciascuna età nella tavola a pagina LXX.

« Dalla tavola di sopravvivenza si deduce ancora la vita probabile che spetta ad un individuo d'una data età, cioè quel numero di anni che si può con egual probabilità o non raggiungere o sorpassare. Esso si ottiene dalla differenza fra l'età iniziale e quell'altra in cui il numero dei sopravvivenenti è diminuito di una metà di quello che esso era

(1) Veggasi la nota (3) a pagina LXXXIX.

(2) Veggasi la nota (4) a pagina id.

(3) Veggasi la nota (5) a pagina xc.

(4) Veggasi la nota (6) a pagina id.

alla prima età (I). La frazione di anno è calcolata per mezzo di una interpolazione lineare. Questi valori sono indicati nella tavola a pagina LXXI.

**Tavole di mortalità e di sopravvivenza**

calcolate d'anno in anno di età, partendo da 100,000 nati e tenendo conto delle cifre dei morti nei dodici anni 1876-87 e delle cifre dei viventi secondo il censimento del 31 dicembre 1881.

ETÀ	MASCHI	QUOZIENTI di mortalità	FEMMINE	QUOZIENTI di mortalità	AMBO I SESSI	QUOZIENTI di mortalità	ETÀ	MASCHI	QUOZIENTI di mortalità	FEMMINE	QUOZIENTI di mortalità	AMBO I SESSI	QUOZIENTI di mortalità
0	100 000		100 000		100 000		21	55 682		53 302		55 998	
		213.1		193.3		203.5			8.6		8.3		8.4
1	78 690		80 670		79 650		22	55 205		55 837		55 530	
		107.2		107.0		107.1			9.2		8.7		8.9
2	70 254		72 039		71 119		23	54 700		55 353		55 038	
		52.8		53.7		53.2			9.1		8.9		9.0
3	66 545		68 171		67 335		24	54 204		54 863		54 544	
		32.4		33.2		32.8			8.9		9.2		9.0
4	64 389		65 908		65 126		25	53 724		54 360		54 056	
		23.7		24.8		24.3			8.8		9.4		9.1
5	62 863		64 273		63 543		26	53 253		53 852		53 566	
		18.5		19.4		18.9			8.6		9.7		9.1
6	61 711		63 038		62 253		27	52 797		53 332		53 081	
		14.0		14.8		14.4			8.5		9.9		9.2
7	60 853		62 112		61 462		28	52 350		52 807		52 595	
		10.5		11.1		10.8			8.5		9.9		9.2
8	60 217		61 427		60 802		29	51 907		52 286		52 113	
		7.7		8.4		8.0			8.4		10.0		9.2
9	59 755		60 913		60 317		30	51 473		51 766		51 636	
		5.8		6.5		6.1			8.4		10.0		9.2
10	59 410		60 518		59 950		31	51 042		51 251		51 163	
		4.8		5.5		5.1			8.3		10.1		9.2
11	59 125		60 186		59 645		32	50 620		50 736		50 694	
		4.6		5.3		4.9			8.3		10.1		9.2
12	58 854		59 862		59 354		33	50 202		50 226		50 230	
		5.2		6.1		5.6			8.7		10.4		9.5
13	58 549		59 504		59 022		34	49 767		49 707		49 755	
		5.4		6.2		5.8			9.0		10.7		9.9
14	58 233		59 136		58 631		35	49 321		49 178		49 265	
		5.5		6.4		5.9			9.4		11.1		10.2
15	57 914		58 759		58 336		36	48 860		48 635		48 765	
		5.7		6.5		6.1			9.7		11.4		10.6
16	57 585		58 378		57 981		37	48 388		48 083		48 251	
		5.8		6.7		6.2			10.1		11.7		10.9
17	57 252		57 988		57 623		38	47 902		47 524		47 728	
		6.0		6.8		6.4			10.4		11.6		11.0
18	56 909		57 595		57 255		39	47 406		46 976		47 206	
		6.6		7.2		6.9			10.7		11.5		11.1
19	56 535		57 182		56 861		40	46 902		46 439		46 685	
		7.3		7.6		7.4			10.9		11.4		11.1
20	56 124		56 749		56 442		41	46 393		45 912		46 169	
		7.9		7.9		7.9			11.2		11.3		11.2

(I) Questa seconda età porta pure il nome di età probabile per rispetto a quella iniziale; essa è data dalla relazione  $S_y = \frac{1}{2} S_x$ , essendo  $S_x$  e  $S_y$  il numero dei superstiti all'età iniziale  $x$  ed alla probabile  $y$ .

Gioverà aver presente che vi sono condizioni ipotetiche della legge di sopravvivenza, nelle quali la vita media è uguale alla vita probabile, oppure sta in un rapporto costante con essa. Il primo caso avverrebbe quando il numero dei sopravvivenenti scemasse di eguali quantità col progredire dell'età di anno in anno; il secondo quando la serie dei sopravvivenenti fosse formata di termini decrescenti in ragione geometrica.



Segue **Tavole di mortalità e di sopravvivenza**  
 calcolate d'anno in anno d'età, partendo da 100,000 nati e tenendo conto delle cifre dei morti  
 nei dodici anni 1876-87 e delle cifre dei viventi secondo il censimento del 31 dicembre 1881.

ETÀ	MASCHI	QUOZIENTI di mortalità	FEMMINE	QUOZIENTI di mortalità	AMBO I SESSI	QUOZIENTI di mortalità	ETÀ	MASCHI	QUOZIENTI di mortalità	FEMMINE	QUOZIENTI di mortalità	AMBO I SESSI	QUOZIENTI di mortalità
42	45 877	11.5	45 397	11.2	45 655	11.3	72	16 970	80.0	17 030	83.8	17 023	81.9
43	45 352	12.4	44 891	11.7	45 142	12.0	73	15 612	90.6	15 605	96.2	15 629	93.3
44	44 793	13.3	44 369	12.3	44 603	12.8	74	14 198	101.1	14 102	108.7	14 171	104.7
45	44 201	14.3	43 826	12.8	44 036	13.5	75	12 763	111.7	12 569	121.1	12 687	116.2
46	43 574	15.2	43 269	13.4	43 446	14.3	76	11 337	122.2	11 047	133.6	11 213	127.6
47	42 916	16.1	42 693	13.9	42 829	15.0	77	9 952	132.8	9 571	146.0	9 782	139.0
48	42 231	16.6	42 104	14.2	42 191	15.4	78	8 630	138.8	8 174	149.1	8 422	143.6
49	41 536	17.1	41 510	14.6	41 546	15.8	79	7 432	144.8	6 955	152.2	7 213	148.3
50	40 831	17.7	40 908	14.9	40 895	16.3	80	6 356	150.9	5 896	155.2	6 143	152.9
51	40 115	18.2	40 303	15.3	40 234	16.7	81	5 397	156.9	4 931	158.3	5 204	157.6
52	39 392	18.7	39 691	15.6	39 568	17.1	82	4 550	162.9	4 193	161.4	4 384	162.2
53	38 662	20.5	39 077	17.5	38 897	19.0	83	3 809	183.2	3 516	183.7	3 673	183.5
54	37 877	22.3	38 399	19.5	38 165	20.9	84	3 111	203.5	2 870	206.1	2 999	204.8
55	37 042	24.1	37 657	21.4	37 375	22.7	85	2 478	223.7	2 278	228.4	2 385	226.0
56	36 160	25.9	36 860	23.3	36 536	24.6	86	1 924	244.0	1 758	250.1	1 846	247.3
57	35 235	27.7	36 008	25.3	35 648	26.5	87	1 455	264.3	1 318	273.1	1 389	268.6
58	34 273	28.8	35 108	26.8	34 716	27.8	88	1 070	284.6	958	295.4	1 016	289.9
59	33 299	29.9	34 180	28.2	33 764	29.1	89	765	304.9	675	317.8	721	311.2
60	32 319	31.1	33 229	29.7	32 796	30.4	90	532	325.1	460	340.1	497	332.4
61	31 314	32.2	32 242	31.1	31 799	31.7	91	359	345.4	304	362.5	332	353.7
62	30 306	33.3	31 239	32.6	30 791	33.0	92	235	365.7	194	384.8	215	375.0
63	29 297	38.7	30 221	39.0	29 775	38.9	93	149	386.0	119	407.2	134	396.3
64	28 163	44.2	29 042	45.3	28 617	44.8	94	91	406.3	71	429.5	81	417.6
65	26 918	49.6	27 726	51.7	27 335	50.1	95	54	426.5	41	451.9	47	438.8
66	25 583	55.1	26 293	58.0	25 966	56.5	96	31	446.8	22	474.2	26	460.1
67	24 173	60.5	24 768	64.4	24 499	62.4	97	17	467.1	12	496.5	14	481.4
68	22 711	64.4	23 173	68.3	22 970	66.3	98	9	487.4	6	518.9	7	502.3
69	21 248	68.3	21 590	72.2	21 447	70.2	99	5	507.7	3	541.2	3	524.0
70	19 797	72.2	20 031	76.0	19 941	74.1	100	2		1		1	
71	18 368	76.1	18 509	79.9	18 463	78.0							

**Vita media**

calcolata in anni e mesi a partire da ciascuna età, d'anno in anno, distintamente pei maschi e per le femmine e senza distinzione di sesso.

(Questa tavola è ricavata dalla precedente tavola di sopravvivenza)

ETÀ	MASCHI		FEMMINE		AMBO I SESSI		ETÀ	MASCHI		FEMMINE		AMBO I SESSI		ETÀ	MASCHI		FEMMINE		AMBO I SESSI	
	Anni	Mesi	Anni	Mesi	Anni	Mesi		Anni	Mesi	Anni	Mesi	Anni	Mesi		Anni	Mesi	Anni	Mesi	Anni	Mesi
0..	35	1	35	5	35	3	34..	30	7	30	9	30	8	68..	8	10	8	6	8	8
1..	43	5	42	9	43	1	35..	29	10	30	..	30	..	69..	8	5	8	1	8	3
2..	47	7	46	10	47	3	36..	29	2	29	4	29	3	70..	8	..	7	8	7	10
3..	49	3	48	5	48	10	37..	28	5	28	8	28	7	71..	7	6	7	3	7	5
4..	49	10	49	1	49	6	38..	27	9	28	..	27	11	72..	7	1	6	10	7	..
5..	50	..	49	4	49	9	39..	27	..	27	4	27	2	73..	6	8	6	4	6	7
6..	50	..	49	3	49	8	40..	26	3	26	8	26	6	74..	6	4	6	..	6	2
7..	49	8	49	..	49	2	41..	25	7	26	..	25	9	75..	6	..	5	9	5	10
8..	49	2	48	6	48	11	42..	24	10	25	3	25	1	76..	5	8	5	5	5	6
9..	48	7	47	11	48	3	43..	24	2	24	6	24	5	77..	5	4	5	2	5	3
10..	47	10	47	3	47	7	44..	23	5	23	10	23	8	78..	5	1	5	..	5	1
11..	47	1	46	6	47	1	45..	22	9	23	1	22	11	79..	4	10	4	9	4	10
12..	46	3	45	9	46	..	46..	22	1	22	5	22	3	80..	4	7	4	6	4	7
13..	45	6	45	..	45	4	47..	21	4	21	8	21	6	81..	4	4	4	3	4	4
14..	44	9	44	4	44	7	48..	20	9	21	..	20	10	82..	4	..	4	..	4	..
15..	44	..	43	7	43	10	49..	20	1	20	3	20	2	83..	3	9	3	8	3	8
16..	43	3	42	11	43	1	50..	19	5	19	7	19	6	84..	3	5	3	3	3	5
17..	42	6	42	2	42	4	51..	18	9	18	10	18	10	85..	3	2	3	1	3	2
18..	41	9	41	5	41	7	52..	18	1	18	2	18	1	86..	3	..	2	11	2	11
19..	41	..	40	9	40	11	53..	17	5	17	5	17	5	87..	2	9	2	8	2	9
20..	40	4	40	..	40	2	54..	16	9	16	9	16	9	88..	2	7	2	6	2	6
21..	39	8	39	4	39	6	55..	16	1	16	..	16	1	89..	2	5	2	4	2	5
22..	39	..	38	8	38	10	56..	15	6	15	4	15	5	90..	2	3	2	2	2	3
23..	38	4	38	..	38	2	57..	14	11	14	9	14	10	91..	2	2	2	..	2	1
24..	37	8	37	4	37	6	58..	14	4	14	1	19	2	92..	2	..	1	11	2	..
25..	37	..	36	8	36	10	59..	13	8	13	5	13	7	93..	1	11	1	10	1	10
26..	36	4	36	..	36	2	60..	13	1	12	10	13	..	94..	1	10	1	8	1	9
27..	35	8	35	5	35	6	61..	12	6	12	2	12	4	95..	1	8	1	7	1	7
28..	35	..	34	9	34	10	62..	11	11	11	7	11	9	96..	1	7	1	6	1	6
29..	34	3	34	..	34	2	63..	11	4	10	11	11	2	97..	1	5	1	4	1	3
30..	33	6	33	5	33	6	64..	10	9	10	4	10	7	98..	1	3	1	2	1	1
31..	32	10	32	9	32	9	65..	10	2	9	10	10	..	99..	..	11	..	10	..	10
32..	32	1	32	..	32	1	66..	9	9	9	4	9	6	100..	..	6	..	6	..	6
33..	31	4	31	5	31	5	67..	9	3	8	11	9	1							

Vita probabile

indicata in anni e mesi a partire da ciascuna età, di anno in anno, distintamente pei maschi e per le femmine e senza distinzione di sesso.

(Questa tavola è ricavata dalla precedente tavola di sopravvivenza)

ETÀ	MASCHI		FEMMINE		AMBO I SESSI		ETÀ	MASCHI		FEMMINE		AMBO I SESSI		ETÀ	MASCHI		FEMMINE		AMBO I SESSI	
	Anni	Mesi	Anni	Mesi	Anni	Mesi		Anni	Mesi	Anni	Mesi	Anni	Mesi		Anni	Mesi	Anni	Mesi	Anni	Mesi
0 . .	33	6	33	5	33	6	34 . .	32	6	32	11	32	9	68 . .	8	..	7	8	7	10
1 . .	51	1	49	11	50	7	35 . .	31	8	32	1	31	11	69 . .	7	6	7	2	7	4
2 . .	55	1	55	..	55	1	36 . .	30	10	31	3	31	1	70 . .	7	..	6	8	6	10
3 . .	56	..	56	1	56	1	37 . .	30	..	30	6	30	3	71 . .	6	7	6	3	6	5
4 . .	56	1	56	3	56	3	38 . .	29	2	29	8	29	5	72 . .	6	1	5	9	5	11
5 . .	55	11	56	1	56	..	39 . .	28	4	28	10	28	7	73 . .	5	8	5	4	5	6
6 . .	55	5	55	9	55	7	40 . .	27	6	28	..	27	9	74 . .	5	4	4	11	5	1
7 . .	54	11	55	2	55	1	41 . .	26	8	27	2	26	11	75 . .	5	..	4	8	4	10
8 . .	54	2	54	6	54	5	42 . .	25	10	26	4	26	1	76 . .	4	9	4	5	4	7
9 . .	53	5	53	9	53	7	43 . .	25	..	25	6	25	3	77 . .	4	6	4	3	4	5
10 . .	52	7	53	..	52	10	44 . .	24	3	24	7	24	5	78 . .	4	4	4	2	4	3
11 . .	51	9	52	1	51	11	45 . .	23	5	23	10	23	8	79 . .	4	2	4	1	4	1
12 . .	50	10	51	3	51	1	46 . .	22	8	23	..	22	10	80 . .	3	11	3	11	3	11
13 . .	50	..	50	5	50	3	47 . .	21	10	22	2	22	..	81 . .	3	8	3	8	3	8
14 . .	49	2	49	7	49	4	48 . .	21	1	21	4	21	3	82 . .	3	4	3	4	3	4
15 . .	48	4	48	9	48	6	49 . .	20	4	20	6	20	5	83 . .	3	..	3	..	3	..
16 . .	47	5	47	11	47	8	50 . .	19	7	19	9	19	8	84 . .	2	9	2	9	2	9
17 . .	46	7	47	..	46	10	51 . .	18	10	18	11	18	11	85 . .	2	7	2	6	2	6
18 . .	45	9	46	2	46	..	52 . .	18	1	18	1	18	1	86 . .	2	4	2	3	2	4
19 . .	44	11	45	4	45	2	53 . .	17	4	17	4	17	4	87 . .	2	2	2	1	2	1
20 . .	44	1	44	6	44	4	54 . .	16	7	16	7	16	3	88 . .	2	..	1	11	1	11
21 . .	43	3	43	8	43	6	55 . .	15	11	15	9	15	10	89 . .	1	10	1	9	1	10
22 . .	42	5	42	10	42	8	56 . .	15	3	15	1	15	2	90 . .	1	9	1	8	1	9
23 . .	41	8	42	..	41	10	57 . .	14	6	14	4	14	5	91 . .	1	8	1	7	1	7
24 . .	40	10	41	3	41	1	58 . .	13	11	13	8	13	9	92 . .	1	6	1	6	1	6
25 . .	40	..	40	5	40	3	59 . .	13	3	12	11	13	1	93 . .	1	5	1	4	1	5
26 . .	39	3	39	7	39	5	60 . .	12	7	12	3	12	5	94 . .	1	4	1	3	1	3
27 . .	38	5	38	9	38	7	61 . .	12	..	11	8	11	10	95 . .	1	3	1	2	1	2
28 . .	37	7	37	11	37	9	62 . .	11	4	11	..	11	2	96 . .	1	2	1	1	1	2
29 . .	36	9	37	1	36	11	63 . .	10	8	10	4	10	6	97 . .	1	..	1	..	1	..
30 . .	35	11	36	3	36	1	64 . .	10	1	9	9	9	11	98 . .	1	..	1	..	..	11
31 . .	35	..	35	5	35	3	65 . .	9	6	9	2	9	4	99 . .	..	8	..	9	..	9
32 . .	34	2	34	7	34	5	66 . .	9	..	8	7	8	10	100 . .	..	6	..	6	..	6
33 . .	33	4	33	9	33	7	67 . .	8	6	8	1	8	4							

### Quozienti di mortalità dei bambini fra 0 e 5 anni, calcolati per ciascun anno del periodo dal 1877 al 1888.

Alla pagina LXIV è data la tavola di mortalità per i primi cinque anni d'età, calcolata sulle cifre dei nati e su quelle dei morti dal 1874 al 1887. È stato spiegato, alla pagina LXII, il metodo seguito, che prende il nome del dott. Hermann, e che è tanto più approssimato, quanto maggiore è il numero di anni che si considerano complessivamente.

Ha pure una grande importanza, particolarmente per gli studi di sanità pubblica, la serie dei quozienti di mortalità infantile, calcolati separatamente per ciascun anno d'osservazione.

La tavola che segue dà i quozienti annui di mortalità, per le età da 0 a 5 anni, dal 1877 al 1888. Per fare questo calcolo fu modificato alquanto il metodo di Hermann, e ciò perchè la nostra statistica non divide i morti per anni di nascita, ma solo per anni di età. Le differenze sarebbero state più sensibili in questa tavola, nella quale i quozienti di mortalità sono calcolati per ciascun anno di osservazione, che non nella tavola data a pagina LXIV, nella quale i quozienti sono dedotti dalle cifre complessive dei nati e dei morti nel periodo 1874-87.

La modificazione introdotta è la seguente: si è fatta la semisomma (1) dei nati in due anni consecutivi (per esempio nel 1877 e nel 1878) e da essa è stato sottratto il numero dei morti da 0 ad 1 anno d'età (nel 1878 per l'esempio addotto). La differenza indica il numero dei superstiti ad 1 anno di età (nel 1879). Da quest'ultima cifra si è sottratto il numero dei morti fra 1 e 2 anni d'età (nel 1879) e si è ottenuto il numero dei superstiti a 2 anni (nel 1880), e continuando collo stesso procedimento, si sono ottenuti i superstiti a 3, a 4, ed a 5 anni d'età, di quella prima schiera di nati. In modo analogo si sono ottenute le cifre dei superstiti, ad 1, 2, 3 e 4 anni, dei nati nel 1879, nel 1880, ecc.

I quozienti di mortalità dei bambini fra 0 e 1 anno sono ottenuti confrontando la semisomma dei nati fra due anni consecutivi (per esempio nel 1877 e nel 1878), col numero dei morti fra 0 ed 1 anno d'età nel secondo anno di calendario (nel 1878 per l'esempio addotto). I quozienti di mortalità dei bambini fra 1 e 2 anni d'età sono ottenuti confrontando le cifre dei superstiti ad 1 anno con quelle dei morti fra gli stessi limiti d'età e nello stesso anno di calendario; con questo stesso procedimento sono ottenuti i quozienti di mortalità dei bambini fra 2 e 3, fra 3 e 4 e fra 4 e 5 anni d'età.

I quozienti di mortalità dei primi cinque anni d'età presi assieme, per ciascun anno d'osservazione, sono ottenuti facendo la somma dei morti entro quei limiti d'età e nell'anno che si considera, e dividendola per il totale che si ottiene aggiungendo alla semisomma dei nati in quell'anno e nell'anno precedente i superstiti ad 1, 2, 3 e 4 anni, calcolati per lo stesso anno di calendario.

(1) A pag. LXII si è detto quale sarebbe il più esatto procedimento di correzione; per ora abbiamo creduto sufficiente quello indicato nel testo.

**Mortalità dei bambini d'ambo i sessi nei primi cinque anni di età, dal 1877 al 1888.**

CIFRE ASSOLUTE DEI NATI, DEI SUPERSTITI AD 1, A 2, A 3 ED A 4 ANNI,  
E DEI MORTI ENTRO GLI STESSI LIMITI D'ETÀ IN CIASCUN ANNO DI CALENDARIO.

ANNI di osservazione	NATI	Semisomma dei nati in due anni consecutivi	Morti da 0 a 1 anno	Bambini di 1 anno	Morti da 1 a 2 anni	Bambini di 2 anni	Morti da 2 a 3 anni	Bambini di 3 anni	Morti da 3 a 4 anni	Bambini di 4 anni	Morti da 4 a 5 anni
1872 . . .	1 020 682		...	...	...	...	...	...	...	...	...
1873 . . .	985 188	I 002 935	210 896	...	...	...	...	...	...	...	...
1874 . . .	951 658	968 423	213 866	792 039	91 841	...	...	...	...	...	...
1875 . . .	1 035 377	993 517	223 100	754 557	86 282	700 198	40 807	...	...	...	...
1876 . . .	1 083 721	I 059 549	220 070	770 417	84 289	668 275	37 108	659 391	24 307	...	...
1877 . . .	1 029 037	I 056 379	214 093	839 479	92 131	686 128	35 851	631 167	20 380	635 084	15 851
1878 . . .	1 012 475	I 020 756	207 346	842 286	95 238	747 348	40 737	650 277	21 739	610 787	16 290
1879 . . .	1 064 153	I 038 314	220 089	813 410	88 855	747 048	40 275	706 611	24 836	628 538	16 059
1880 . . .	957 900	I 011 026	215 500	818 225	96 545	724 555	41 132	706 773	24 347	681 775	17 136
1881 . . .	1 081 125	I 019 512	207 787	795 526	86 010	721 680	38 618	683 423	22 777	682 426	16 569
1882 . . .	1 061 094	I 071 109	218 244	811 725	88 823	709 516	37 354	683 082	22 342	660 646	15 226
1883 . . .	1 071 452	I 066 273	212 627	852 865	89 702	722 902	39 630	672 162	21 911	660 720	16 077
1884 . . .	1 130 741	I 101 096	210 211	853 646	82 225	763 163	38 642	683 272	21 507	650 251	14 955
1885 . . .	1 125 970	I 128 355	218 152	890 885	90 667	771 421	39 068	724 521	22 090	661 765	14 647
1886 . . .	1 086 960	I 106 465	217 504	910 203	96 255	800 218	44 540	732 353	25 129	702 431	17 953
1887 . . .	1 152 906	I 119 933	222 994	888 961	89 793	813 948	43 466	755 678	25 858	707 224	17 394
1888 . . .	1 119 563	I 136 234	223 548	896 939	89 910	799 168	38 196	770 482	23 212	729 820	16 472

QUOZIENTI DI MORTALITÀ OTTENUTI COL CONFRONTO DEL NUMERO DEI MORTI  
IN CIASCUN ANNO DI CALENDARIO COL NUMERO DEI NATI E DEI SUPERSTITI DAI QUALI ESSI PROVENGONO (I).

A N N I	MORTALITÀ PER 1000 BAMBINI DELLE RISPETTIVE CLASSI DI ETÀ					
	Da 0 a 1 anno	Da 1 a 2 anni	Da 2 a 3 anni	Da 3 a 4 anni	Da 4 a 5 anni	Da 0 a 5 anni
1877 . . . . .	202.67	109.75	52.25	32.29	24.96	98.31
1878 . . . . .	203.13	113.07	54.51	33.43	26.67	98.50
1879 . . . . .	211.97	100.92	53.91	35.15	25.55	99.17
1880 . . . . .	213.15	117.99	56.77	34.45	25.13	100.03
1881 . . . . .	203.81	105.12	53.51	33.33	24.28	95.26
1882 . . . . .	203.75	109.42	52.65	32.71	23.05	97.05
1883 . . . . .	199.41	105.18	54.82	32.60	24.33	95.59
1884 . . . . .	190.91	96.32	50.63	31.48	23.00	90.72
1885 . . . . .	193.34	101.77	50.64	30.49	22.13	92.08
1886 . . . . .	196.58	105.75	55.66	34.31	24.98	94.41
1887 . . . . .	199.11	101.01	53.40	34.22	24.59	93.33
1888 . . . . .	196.75	100.24	47.79	30.13	22.57	90.67

Come si scorge dall'ultima colonna la mortalità infantile dal 1880 in poi è notevolmente diminuita.

**Morti nei primi cinque anni di età, distinti in legittimi ed illegittimi.**

A cominciare dal 1883, i bambini morti prima di aver compiuto il quinto anno, furono divisi secondo che erano di nascita legittima od illegittima; in questa seconda categoria sono compresi anche gli esposti. Ecco le notizie raccolte per il periodo 1883-86 e per gli anni 1887 e 1888.

(1) Questi quozienti non sono identici per gli anni anteriori al 1888 con quelli della tavola analoga data a pag. LXXVII del volume per il movimento dello stato civile per l'anno 1887, nè possono esserlo perchè sono calcolati con un metodo alquanto diverso, come è spiegato nella pagina precedente.

Periodo 1883-86.

NUMERO DEI MORTI IN CIASCUN COMPARTIMENTO E NEL REGNO

Anni di età	Piemonte	Liguria	Lombardia	Veneto	Emilia	Toscana	Marche	Umbria	Lazio	Abruzzi e Molise	Campania	Puglie	Basilicata	Calabria	Sicilia	Sardegna	Regno
1	41 192	10 170	59 516	39 998	32 774	26 478	12 997	6 429	8 924	22 196	43 651	27 629	9 192	18 660	48 223	7 592	415 611
2	12 273	4 118	18 659	10 294	9 999	13 155	5 593	2 523	4 955	11 038	21 980	16 810	4 375	7 438	23 349	3 945	170 504
3	6 531	1 764	8 401	5 306	4 025	5 309	2 073	963	2 336	4 119	9 086	8 718	2 258	3 692	9 997	2 412	76 990
4	4 575	1 115	4 959	3 185	2 202	2 625	886	478	1 352	2 174	5 150	5 142	1 213	2 149	4 914	1 433	43 502
5	3 436	769	3 404	2 382	1 677	1 772	556	324	859	1 425	3 543	3 513	821	1 528	3 248	967	30 224
1	32 734	8 396	48 329	32 765	27 007	22 298	11 604	5 686	7 630	19 241	36 825	23 888	7 932	16 154	42 100	6 681	349 270
2	11 959	4 157	18 564	10 016	9 856	13 115	5 580	2 524	4 600	10 604	20 524	15 707	4 333	7 121	23 069	3 706	165 435
3	6 496	1 827	8 252	5 112	3 913	5 271	2 067	1 001	2 268	4 300	8 679	8 210	2 321	3 774	10 081	2 446	75 968
4	4 498	1 112	4 872	3 171	2 175	2 552	833	506	1 332	2 240	5 017	5 080	1 231	2 235	4 829	1 335	43 018
5	3 498	747	3 434	2 439	1 584	1 746	565	320	859	1 519	3 745	3 644	911	1 574	3 327	971	30 883
1	2 768	902	3 216	3 699	7 790	3 600	2 650	2 426	3 372	1 395	2 963	1 762	583	3 191	6 576	976	47 869
2	456	171	510	688	1 579	1 288	703	607	1 135	365	661	655	190	562	1 508	363	11 421
3	226	83	184	253	594	412	235	136	421	158	258	338	96	261	632	176	4 313
4	117	38	95	116	240	156	97	68	210	57	155	175	49	154	266	80	2 073
5	84	27	61	76	152	77	48	49	97	48	93	101	38	79	147	46	1 223
1	2 287	840	2 722	3 172	6 531	3 128	2 445	2 134	2 952	1 356	3 319	1 707	617	3 686	8 023	825	45 744
2	487	167	540	727	1 696	1 378	744	586	1 110	381	595	566	215	565	1 428	304	11 489
3	216	83	165	264	551	471	232	209	398	142	296	317	82	258	553	172	4 409
4	121	44	92	110	274	159	104	73	195	68	142	154	57	151	228	72	2 044
5	80	21	58	76	159	104	59	89	115	53	102	114	31	91	143	57	1 302
Totale dei morti nei primi cinque anni . . . . .	134 034	36 551	186 033	123 844	114 778	105 069	50 021	27 131	45 120	82 879	166 784	124 230	36 545	73 323	192 591	34 559	1 533 492

Legittimi

Illegittimi ed esposti

Totale dei morti nei primi cinque anni . . . . .

Anno 1887.

NUMERO DEI MORTI IN CIASCUN COMPARTIMENTO E NEL REGNO

Anni di età	NUMERO DEI MORTI IN CIASCUN COMPARTIMENTO E NEL REGNO														Regno																		
	Piemonte	Liguria	Lombardia	Veneto	Emilia	Toscana	Marche	Umbria	Lazio	Abruzzo e Molise	Campania	Puglie	Basilicata	Calabria		Sicilia	Sardegna																
1	826	2 751	15 539	10 573	8 586	7 093	3 211	1 471	2 545	5 421	11 791	7 522	2 427	4 387	12 061	1 862	108 066																
2	3 303	1 214	4 523	2 633	2 338	3 266	1 341	542	1 301	2 827	5 520	4 253	1 266	1 748	5 915	766	42 756																
3	1 718	564	2 123	1 362	1 069	1 422	510	227	607	1 291	2 640	2 271	754	956	2 780	529	20 823																
4	1 201	303	1 260	810	598	825	186	115	389	752	1 620	1 463	509	622	1 552	292	12 497																
5	859	211	885	458	409	617	116	92	231	501	1 164	854	357	358	933	213	8 258																
1	8 780	2 223	12 677	8 810	7 337	5 988	2 979	1 283	2 033	5 084	10 126	6 800	2 100	3 754	10 671	1 662	92 307																
2	3 101	1 169	4 507	2 738	2 410	3 254	1 390	510	1 189	2 740	5 234	3 983	1 066	1 607	6 180	735	41 813																
3	1 668	519	1 966	1 461	1 020	1 402	533	232	635	1 323	2 602	2 218	747	928	2 814	461	20 529																
4	1 196	342	1 176	835	573	837	224	106	374	768	1 586	1 397	471	576	1 529	297	12 287																
5	936	213	832	511	409	602	121	78	232	478	1 133	933	400	397	957	197	8 429																
1	639	249	875	977	2 173	927	615	541	810	370	703	377	136	604	1 463	220	11 679																
2	132	45	118	183	357	292	149	108	251	95	172	137	56	129	305	68	2 597																
3	45	17	49	55	140	96	50	31	105	36	68	61	35	81	132	45	1 046																
4	28	6	22	30	71	54	23	20	50	20	45	35	22	39	82	19	566																
5	19	3	12	14	41	27	14	12	27	16	40	17	20	26	45	14	347																
1	560	210	684	826	1 761	786	571	496	687	334	763	411	133	703	1 814	203	10 942																
2	137	38	121	181	408	292	138	107	269	85	114	134	39	142	360	62	2 627																
3	45	18	49	71	151	96	50	36	120	37	69	68	37	65	125	31	1 068																
4	19	8	18	39	63	47	27	13	63	16	52	21	14	35	57	16	508																
5	25	8	11	18	44	33	10	16	30	13	39	33	16	20	26	18	360																
Totale dei morti nei primi cinque anni.																	35 237	10 111	47 447	32 585	29 958	27 956	12 258	6 036	11 948	22 207	45 481	32 988	10 605	17 177	49 801	7 710	399 505

Legittimi

Illegittimi ed esposti



Anno 1888.

NUMERO DEI MORTI IN CIASCUN COMPARTIMENTO E NEL REGNO

Anni di età	Piemonte	Liguria	Lombardia	Veneto	Emilia	Toscana	Marche	Umbria	Lazio	Abruzzo e Molise	Campania	Puglia	Basilicata	Calabria	Sicilia	Sardegna	Regno
1	10 081	2 701	15 003	9 996	8 438	7 021	3 491	1 863	2 710	5 794	11 948	7 553	2 309	5 584	13 390	1 879	109 764
2	2 731	989	4 385	2 227	2 335	3 228	1 352	749	1 294	3 003	5 286	3 940	1 044	2 596	7 079	813	43 051
3	1 372	448	1 803	1 111	938	1 092	455	294	609	1 196	2 098	1 663	437	1 273	2 973	507	18 269
4	1 008	259	1 095	675	546	686	210	157	384	698	1 281	919	282	801	1 781	333	11 115
5	773	163	828	516	486	450	142	120	261	512	949	638	281	556	1 116	217	7 908
1	7 854	2 057	12 042	8 499	6 940	5 911	3 076	1 623	2 279	5 282	10 124	6 578	2 032	4 773	11 926	1 621	92 617
2	2 590	961	4 120	2 133	2 247	3 127	1 368	635	1 317	2 957	4 963	3 684	929	2 466	7 175	779	41 551
3	1 329	420	1 771	1 075	931	1 146	453	276	575	1 137	2 074	1 617	451	1 324	2 887	478	17 944
4	996	287	1 101	693	543	581	191	144	355	730	1 279	990	302	887	1 679	311	11 069
5	788	182	801	475	385	429	128	99	257	525	960	775	282	573	1 118	193	7 930
1	528	270	752	955	1 915	815	579	553	849	343	637	315	125	676	1 321	222	10 855
2	87	33	105	147	375	279	141	127	311	81	154	127	43	156	380	75	2 621
3	42	22	30	59	109	99	38	61	127	33	63	54	14	80	137	30	998
4	23	11	16	13	70	32	14	22	60	25	40	24	13	54	64	14	495
5	21	5	11	12	37	26	9	13	36	8	31	18	11	20	41	13	312
1	494	230	712	826	1 567	730	507	442	849	297	671	346	133	687	1 627	194	10 312
2	113	42	117	186	403	302	162	131	289	72	130	109	40	181	345	65	2 687
3	57	12	38	57	134	104	43	47	103	30	45	60	14	89	108	44	985
4	35	3	18	20	66	44	18	30	74	28	47	30	19	43	43	15	533
5	18	12	6	8	38	26	10	17	48	16	21	17	16	22	35	12	322
Totale dei morti nei primi cinque anni.	30 920	9 107	44 754	29 733	28 453	26 128	12 390	7 453	12 787	22 767	42 801	29 457	8 767	22 841	55 225	7 815	391 338

Legittimi

Illegittimi ed esposti

Maschi . . .

Femmine . . .

Maschi . . .

Femmine . . .

Il fatto delle legittimazioni rende meno esatte le deduzioni che si fanno, confrontando la mortalità dei bambini legittimi con quella degli illegittimi; poichè i bambini morti dopo di essere stati legittimati sono classificati fra i legittimi, mentre nella statistica dei nati sono iscritti nella rubrica degli illegittimi (1). Le differenze diventano sempre maggiori a misura che ci discostiamo dall'anno di nascita. Per queste considerazioni, nella tavola che segue, ci siamo limitati a ragguagliare i bambini morti nel 1° anno d'età, e divisi in legittimi ed illegittimi, a 100 nati delle due categorie, nel periodo 1883-86 e nei due anni 1887 e 1888.

Proporzione dei bambini morti nel primo anno d'età a 100 nati (esclusi i nati-morti).

COMPARTIMENTI.

	Piemonte	Liguria	Lombardia	Veneto	Emilia	Toscana	Marche	Umbria	Lazio	Abruzzi e Molise	Campania	Puglia	Basilicata	Galabria	Sicilia	Sardegna	Regno	
Periodo 1883-86	Legittimi	Maschi . . . . .	18	21	20	23	18	19	17	20	20	20	22	20	20	16	20	
		Femmine . . . . .	15	18	17	20	16	20	18	15	19	18	18	20	19	18	15	18
	Illegittimi ed esposti	Maschi . . . . .	37	38	38	26	27	22	27	20	27	31	30	24	36	33	16	28
		Femmine . . . . .	32	34	34	24	24	20	25	19	28	35	31	26	42	42	15	28
Anno 1887	Legittimi	Maschi . . . . .	20	21	20	24	18	19	17	19	20	21	25	18	19	16	20	20
		Femmine . . . . .	17	18	17	21	21	16	19	14	19	18	19	23	16	18	15	18
	Illegittimi ed esposti	Maschi . . . . .	36	38	38	25	28	23	23	17	30	30	29	24	27	32	14	27
		Femmine . . . . .	32	33	33	23	25	20	24	15	28	33	31	23	34	40	14	26
Anno 1888	Legittimi	Maschi . . . . .	18	21	20	23	19	22	19	23	21	20	23	23	21	16	21	21
		Femmine . . . . .	15	18	18	20	17	20	20	17	22	19	18	22	21	20	15	18
	Illegittimi ed esposti	Maschi . . . . .	30	35	35	26	26	22	27	18	30	28	23	23	32	29	16	26
		Femmine . . . . .	29	34	34	23	23	20	23	19	25	31	25	23	33	37	15	26

(1) Nei tre anni 1885-86-87 furono legittimati per matrimonio o per regio decreto 41,585 fanciulli illegittimi. Nel 1888 non fu più eseguita alcuna indagine sul numero dei legittimati.

In Sardegna non vi è, si può dire, differenza fra il quoziente di mortalità dei bambini legittimi e quello degli illegittimi; nella provincia di Roma quest'ultimo è di poco più elevato del primo; nelle altre regioni e più particolarmente in Piemonte, Lombardia, Campania, Calabria e Sicilia la mortalità degli illegittimi supera notevolmente quella dei bambini legittimi.

**Morti per mesi.**

Quale sia l'influenza delle stagioni sulla mortalità si rileva dal prospetto seguente, in cui le proporzioni sono calcolate a 12,000 morti, supposto ogni mese formato di 30 giorni (1).

MESI E STAGIONI	NUMERO DEI MORTI (esclusi i nati-morti)						
	PERIODO 1872-86			ANNO 1887		ANNO 1888	
	Totale	Media annua	Su 12 000 morti	Totale	Su 12 000 morti	Totale	Su 12 000 morti
Marzo . . . . .	1 086 339	72 423	1 050	72 386	1 028	78 323	1 127
Aprile . . . . .	947 526	63 168	946	65 490	961	64 841	964
Maggio . . . . .	885 528	59 035	855	59 134	839	57 020	820
<i>Primavera</i> . . . . .	2 919 393	194 626	2 851	197 010	2 828	200 184	2 911
Giugno . . . . .	862 536	57 502	861	57 485	843	56 979	847
Luglio . . . . .	1 081 887	72 126	1 045	71 670	1 018	68 105	980
Agosto . . . . .	1 157 241	77 149	1 118	82 065	1 165	68 820	990
<i>Estate</i> . . . . .	3 101 664	206 777	3 024	211 220	3 026	193 904	2 817
Settembre . . . . .	1 036 312	69 087	1 035	70 621	1 036	62 137	923
Ottobre . . . . .	987 463	65 831	954	69 165	982	68 459	985
Novembre . . . . .	967 359	64 491	966	61 043	895	63 187	939
<i>Autunno</i> . . . . .	2 991 134	199 409	2 955	200 829	2 913	193 783	2 847
Dicembre . . . . .	1 048 998	69 933	1 014	67 724	961	66 747	960
Gennaio . . . . .	1 116 222	74 415	1 079	79 437	1 128	85 286	1 227
Febbraio . . . . .	1 016 819	67 788	1 077	72 772	1 144	80 527	1 238
<i>Inverno</i> . . . . .	3 182 039	212 136	3 170	219 933	3 233	232 560	3 425
ANNO . . . . .	<b>12 194 230</b>	<b>812 948</b>	<b>12 000</b>	<b>828 992</b>	<b>12 000</b>	<b>820 431</b>	<b>12 000</b>

(1) Veggansi le spiegazioni date a pag. XVII.

§ VIII.

AUMENTO DELLA POPOLAZIONE.

Durante l'anno 1888, la popolazione italiana, pel solo fatto dell'eccedenza dei nati sui morti, è cresciuta da 30,266,056 a 30,565,188. L'aumento di 299,132 individui si compone di 158,350 maschi e 140,782 femmine.

Qui appresso dimostriamo l'incremento della popolazione del Regno, dal 1861 al 1888. Le cifre del 1861, del 1871 e del 1881 rappresentano la popolazione censita al termine di quei tre anni rispettivamente; riguardo al 1881 diamo, oltre alla cifra della popolazione censita, anche quella della popolazione calcolata. Dal 1862 al 1870 inclusivo, le cifre sono trovate aggiungendo alla popolazione censita al 31 dicembre 1861 il numero delle nascite avvenute, anno per anno, e sottraendo quello delle morti: e similmente per gli anni dal 1872 a tutto il 1881 si tratta di cifre calcolate, in base al censimento del 1871, mediante la somma algebrica dei nati e dei morti; dal 1882 in poi si tratta di cifre calcolate in base al censimento 1881. Nell'intervallo fra un censimento e l'altro non si può tenere il bilancio fra l'immigrazione dall'estero e l'emigrazione.

A N N I		POPOLAZIONE CENSITA O CALCOLATA al 31 dicembre di ciascun anno			AUMENTO DELLA POPOLAZIONE per l'eccesso dei nati sui morti			
		Totale	Maschi	Femmine	Totale	Maschi	Femmine	
Esclusa la provincia di Roma	1861	Popolazione censita. . . .	24 273 776	12 146 439	12 127 337	....	....	....
	1862		24 445 058	12 233 940	12 211 118	171 282	87 501	83 781
	1863		24 649 031	12 336 548	12 312 483	203 973	102 608	101 365
	1864		24 850 690	12 439 760	12 410 930	201 659	103 212	98 447
	1865		25 065 239	12 550 536	12 514 703	214 549	110 776	103 773
	1866	Popolazione calcolata. . .	25 312 249	12 677 463	12 634 786	247 010	126 927	120 083
	1867		25 372 780	12 712 703	12 660 077	60 531	35 240	25 291
	1868		25 495 972	12 776 157	12 719 815	123 192	63 454	59 738
	1869		25 734 274	12 900 273	12 834 001	238 302	124 116	114 186
	1870		25 912 600	12 991 322	12 921 278	178 326	91 049	87 277
Regno attuale	1871	Popolazione censita. . . .	26 801 154	13 472 262	13 328 892	....	....	....
	1872		26 994 338	13 570 285	13 424 053	193 184	98 023	95 161
	1873		27 165 553	13 662 331	13 503 222	171 215	92 046	79 169
	1874		27 289 958	13 729 881	13 560 077	124 405	67 550	56 855
	1875		27 482 174	13 831 636	13 650 538	192 216	101 755	90 461
	1876	Popolazione calcolata. . .	27 769 475	13 980 158	13 789 317	287 301	148 522	138 779
	1877		28 010 695	14 106 312	13 904 383	241 220	126 154	115 066
	1878		28 209 620	14 212 176	13 997 444	198 925	105 804	93 061
	1879		28 437 091	14 333 268	14 103 823	227 471	121 092	106 379
	1880		28 524 999	14 378 603	14 146 396	87 908	45 335	42 573
	1881		28 821 943	14 534 967	14 286 976	296 944	156 364	140 580
	1881	Popolazione censita. . . .	28 459 628	14 265 383	14 194 245	....	....	....
	1882		28 733 396	14 408 399	14 324 997	273 768	143 016	130 752
	1883		29 010 652	14 557 405	14 453 247	277 256	149 006	128 250
	1884		29 361 032	14 743 189	14 617 843	350 380	185 784	164 596
	1885	Popolazione calcolata. . .	29 699 785	14 925 617	14 774 168	338 753	182 428	156 325
	1886		29 942 142	15 058 218	14 883 924	242 357	132 601	109 756
	1887		30 266 056	15 231 455	15 034 601	323 914	173 237	150 677
1888		30 565 188	15 389 805	15 175 383	299 132	158 350	140 782	

Sulle cifre assolute si può calcolare l'aumento annuale della popolazione per 1000 abitanti. Per gli anni 1871 e 1881 tralasciamo di segnalare l'aumento millesimale, perchè la popolazione di quegli anni è data direttamente dai censimenti, e quindi ottenuta con metodo troppo diverso dall'altro, cosicchè i rapporti che ne escono non si possono paragonare coi primi.

A N N I	Aumento annuo della popolazione per 1000 abitanti per differenze fra il numero delle nascite e quello delle morti			
	Totale	Maschi	Femmine	
Esclusa la provincia di Roma	1862 . . . . .	7.1	7.2	6.9
	1863 . . . . .	8.3	8.4	8.3
	1864 . . . . .	8.2	8.4	8.0
	1865 . . . . .	8.6	8.9	8.4
	1866 . . . . .	9.9	10.1	9.6
	1867 . . . . .	2.4	2.8	2.0
	1868 . . . . .	4.9	5.0	4.7
	1869 . . . . .	9.3	9.7	9.0
	1870 . . . . .	6.9	7.1	6.8
	1871 . . . . .	....	....	....
Regno attuale	1872 . . . . .	7.2	7.3	7.1
	1873 . . . . .	6.3	6.8	5.9
	1874 . . . . .	4.6	4.9	4.2
	1875 . . . . .	7.0	7.4	6.7
	1876 . . . . .	10.5	10.7	10.2
	1877 . . . . .	8.7	9.0	8.3
	1878 . . . . .	7.1	7.5	6.7
	1879 . . . . .	8.1	8.5	7.6
	1880 . . . . .	3.1	3.2	3.0
	1881 . . . . .	....	....	....
	1882 . . . . .	9.6	10.0	9.2
	1883 . . . . .	9.6	10.3	9.0
	1884 . . . . .	12.1	12.8	11.4
	1885 . . . . .	11.5	12.4	10.7
	1886 . . . . .	8.2	8.9	7.4
	1887 . . . . .	10.8	11.5	10.1
	1888 . . . . .	9.9	10.4	9.4

A N N I	POPOLAZIONE CENSITA E POPOLAZION								
	Piemonte	Liguria	Lombardia (1)	Veneto (1)	Emilia	Toscana	Marche	Umbria	
Popolazione censita (1). 1861	2 764 263	771 473	3 261 000	2 340 280	2 005 834	1 967 067	883 073	513 0	
Popolazione calcolata .	1862	2 783 750	777 546	3 293 077	2 356 858	2 015 189	1 979 171	887 991	516 1
	1863	2 806 081	785 892	3 318 658	2 383 249	2 034 001	2 000 267	892 463	519 0
	1864	2 830 651	792 082	3 341 610	2 397 366	2 050 967	2 016 927	899 295	523 0
	1865	2 855 507	800 367	3 365 881	2 418 985	2 067 720	2 038 135	903 350	527 0
	1866	2 883 017	809 130	3 396 798	2 444 711	2 086 073	2 059 169	912 339	532 6
	1867	2 888 998	816 602	3 398 404	2 465 257	2 095 121	2 083 608	920 074	537 3
	1868	2 908 015	825 588	3 430 621	2 489 705	2 104 634	2 097 426	924 959	539 4
1869	2 933 247	835 727	3 461 013	2 522 287	2 121 653	2 118 401	934 004*	545 0	
1870	2 950 489	840 106	3 483 866	2 543 551	2 133 732	2 135 323	939 979	549 0	
Popolazione censita (1). 1871	2 899 564	843 812	3 460 824	2 642 807	2 113 828	2 142 525	915 419	549 6	
Popolazione calcolata .	1872	2 925 282	850 549	3 490 384	2 671 282	2 122 724	2 153 417	919 578	554 5
	1873	2 944 241	853 546	3 517 807	2 690 156	2 132 783	2 160 881	922 968	557 1
	1874	2 965 499	857 976	3 531 076	2 703 646	2 139 996	2 164 448	925 431	560 2
	1875	2 995 213	865 254	3 553 913	2 733 406	2 153 381	2 172 832	930 712	563 5
	1876	3 027 596	874 616	3 589 527	2 769 594	2 174 579	2 192 292	936 035	567 1
	1877	3 054 071	881 043	3 622 986	2 790 265	2 186 995	2 209 494	941 344	570 8
	1878	3 077 200	886 885	3 653 941	2 812 022	2 193 445	2 219 422	948 284	573 4
	1879	3 107 026	894 244	3 684 594	2 841 735	2 209 917	2 236 606	953 258	574 8
1880	3 134 630	895 493	3 705 508	2 850 730	2 208 813	2 239 142	954 922	573 8	
Popolazione censita (1). 1881	3 070 250	892 373	3 680 615	2 814 173	2 183 391	2 208 869	939 279	572 0	
Popolazione calcolata .	1882	3 093 557	899 322	3 713 331	2 842 339	2 198 577	2 226 265	946 693	577 1
	1883	3 115 285	905 545	3 749 169	2 873 700	2 213 598	2 246 499	955 599	584 1
	1884	3 140 568	911 018	3 793 918	2 916 098	2 235 729	2 267 657	966 533	590 1
	1885	3 173 303	919 185	3 838 360	2 954 595	2 261 660	2 294 605	978 447	598 1
	1886	3 203 986	924 991	3 872 761	2 974 780	2 280 217	2 316 191	988 272	603 1
	1887	3 231 950	929 736	3 917 832	3 017 389	2 302 995	2 340 097	999 206	612 1
	1888	3 264 643	938 070	3 963 499	3 055 425	2 326 182	2 360 609	1 008 724	616 1

(1) Veggansi le note alla pag. XCI.



CALCOLATA MEDIANTE LA DIFFERENZA ANNUALE FRA I NATI E I MORTI

Lazio	Abruzzi e Molise	Campania	Puglie	Basilicata	Calabrie	Sicilia	Sardegna	REGNO (1)	ANNI
...	1 212 835	2 625 830	1 315 269	492 959	1 140 396	2 392 414	588 064	24 273 776	1861
...	1 212 243	2 636 125	1 329 916	492 322	1 146 056	2 425 839	592 874	24 445 058	1862
...	1 217 839	2 657 033	1 339 443	493 845	1 151 635	2 455 924	593 647	24 649 031	1863
...	1 225 157	2 682 100	1 351 438	497 078	1 160 235	2 486 250	596 531	24 850 690	1864
...	1 237 914	2 701 906	1 359 544	502 735	1 170 769	2 515 514	599 840	25 065 239	1865
...	1 250 014	2 716 253	1 378 689	508 805	1 184 890	2 541 151	608 557	25 312 249	1866
...	1 258 310	2 727 217	1 367 286	512 019	1 191 953	2 496 570	614 008	25 372 780	1867
...	1 265 195	2 728 308	1 373 532	512 943	1 188 176	2 494 232	613 184	25 495 972	1868
...	1 280 440	2 753 555	1 385 911	514 765	1 198 279	2 512 124	617 851	25 734 274	1869
...	1 291 260	2 770 711	1 392 862	514 991	1 209 704	2 535 333	621 666	25 912 600	1870
836 704	1 282 982	2 754 592	1 420 892	510 543	1 206 302	2 584 099	636 660	26 801 154	1871
837 212	1 282 820	2 772 549	1 435 680	513 162	1 210 288	2 614 868	639 995	26 994 338	1872
837 431	1 287 896	2 783 550	1 449 108	515 742	1 220 038	2 647 389	644 825	27 165 553	1873
838 114	1 293 477	2 791 073	1 453 229	515 820	1 227 655	2 671 886	650 336	27 289 958	1874
839 074	1 302 966	2 807 450	1 464 604	517 069	1 229 614	2 698 672	654 432	27 482 174	1875
841 140	1 315 197	2 834 982	1 488 218	522 772	1 240 772	2 736 545	658 479	27 769 475	1876
845 443	1 325 504	2 861 590	1 506 289	528 514	1 254 059	2 769 178	663 401	28 010 695	1877
849 125	1 333 056	2 879 717	1 522 782	532 927	1 261 310	2 798 672	667 427	28 209 620	1878
849 540	1 341 457	2 894 187	1 536 465	536 944	1 271 622	2 832 851	671 772	28 437 091	1879
841 183	1 339 748	2 892 958	1 551 284	538 267	1 273 531	2 851 925	673 048	28 524 999	1880
903 472	1 317 215	2 896 577	1 589 064	524 504	1 257 883	2 927 901	682 002	28 459 628	1881
909 325	1 332 490	2 926 613	1 609 353	528 778	1 268 490	2 968 793	691 696	28 733 396	1882
916 652	1 350 249	2 949 624	1 631 819	535 728	1 277 169	3 005 983	699 571	29 010 652	1883
926 732	1 369 631	2 979 004	1 658 919	545 242	1 292 330	3 061 101	706 194	29 361 032	1884
937 712	1 386 817	3 011 748	1 675 471	549 699	1 304 980	3 103 206	711 518	29 699 785	1885
947 094	1 396 248	3 033 192	1 671 292	546 886	1 317 224	3 148 969	716 894	29 942 142	1886
960 189	1 410 169	3 060 535	1 687 275	546 792	1 333 415	3 192 499	723 856	30 266 056	1887
969 965	1 417 732	3 084 508	1 711 105	550 458	1 342 453	3 225 916	729 612	30 565 188	1888

Calcoliamo ora, sulle cifre fornite dai censimenti, l'aumento annuale della popolazione dei singoli compartimenti e di tutto il Regno, tanto in ragione aritmetica, quanto in ragione geometrica, nel ventennio corso fra il primo censimento e il terzo, come pure l'aumento della popolazione di ciascun compartimento dal 31 dicembre 1887 al 31 dicembre 1888.

COMPARTIMENTI	POPOLAZIONE PRESENTE				AUMENTO ANNUALE PER 1000 ABITANTI									
	CENSITA		Calcolata		dal 31 dic. 1861 al 31 dic. 1871		dal 31 dic. 1871 al 31 dic. 1881		dal 31 dic. 1881 al 31 dic. 1887		dal 31 dicembre 1887 al 31 dic. 1888 per la sola ecce- denza dei nati sui morti			
	al 31 dicembre 1861	al 31 dicembre 1871	al 31 dicembre 1871	al 31 dicembre 1881	aritmetico	geometrico	aritmetico	geometrico	aritmetico	geometrico	aritmetico	geometrico		
	(3)				(2)	(2)	(2)	(2)	(2)	(2)	(2)	(2)		
Piemonte (1)	2 764 263	2 899 564 (1)	3 070 250	3 264 643	4.89	5.78	4.79	5.78	4.89	5.78	4.79	5.78	5.21	10.12
Liguria (1)	771 473	843 812 (1)	892 373	938 070	9.38	5.97	9.00	5.97	9.38	5.97	9.00	5.97	7.41	8.96
Lombardia (1)	(3) 3 261 000	3 460 824 (1)	3 680 615	3 963 499	6.13	6.39	5.97	6.39	6.13	6.39	5.97	6.39	6.09	11.66
Veneto	(3) 2 340 280	2 642 807	2 814 173	3 055 425	(3)	6.48	(3)	6.48	3.29	6.30	(3)	6.30	(3)	12.61
Emilia	2 005 834	2 113 828	2 183 391	2 326 182	5.38	3.29	5.26	3.29	5.38	3.29	5.26	3.29	4.25	10.07
Toscana	1 967 067	2 142 525	2 208 869	2 360 609	8.92	3.10	8.58	3.10	8.92	3.10	8.58	3.10	5.84	8.77
Marche	883 073	915 419	939 279	1 008 724	3.66	2.61	3.60	2.61	3.66	2.61	3.60	2.61	3.09	9.53
Umbria	513 019	549 601	572 060	616 287	7.13	4.09	6.91	4.09	7.13	4.09	6.91	4.09	5.46	6.81
Lazio	743 025	836 704	903 472	969 965	(3)	7.98	(3)	7.98	7.70	7.70	(3)	7.70	(3)	10.18
Abruzzi e Molise (1)	1 212 835	1 282 982 (1)	1 317 215	1 417 732	5.78	2.76	5.64	2.76	5.78	2.76	5.64	2.76	4.18	5.36
Campania (1)	2 625 830	2 754 592 (1)	2 896 577	3 084 508	4.90	5.11	4.80	5.11	4.90	5.11	4.80	5.11	4.90	7.83
Puglie	1 315 269	1 420 892	1 589 064	1 711 105	8.03	11.84	7.75	11.84	8.03	11.84	7.75	11.84	9.46	14.12
Basilicata	492 959	510 543	524 504	550 458	3.57	2.73	3.51	2.73	3.57	2.73	3.51	2.73	3.14	6.70
Calabria	1 140 396	1 206 302	1 267 833	1 342 453	5.78	4.28	5.63	4.28	5.78	4.28	5.63	4.28	4.92	6.78
Sicilia	2 392 414	2 584 099	2 927 901	3 225 916	8.01	13.30	7.74	13.30	8.01	13.30	7.74	13.30	10.17	10.47
Sardegna	588 064	636 660	682 002	729 612	8.26	7.12	7.97	7.12	8.26	7.12	7.97	7.12	7.44	7.95
REGNO	(3) 25 016 801	26 801 154	28 459 628	30 565 188	(3) 7.13	6.19	(3) 6.91	6.19	(3) 7.13	6.19	(3) 6.88	6.19	(3) 6.47	9.88

N. B. — Le annotazioni si trovano nella pag. XCI.

Nella tavola seguente è indicata la differenza fra le due cifre della popolazione calcolata alla fine del 1887 e alla fine del 1888 in ciascuna provincia, separatamente pei maschi e per le femmine. Aggiungiamo le cifre della popolazione *censita* nel 1881, presa per base del calcolo.

PROVINCIE e Compartimenti	POPOLAZIONE CENSITA al 31 dicembre 1881			POPOLAZIONE CALCOLATA per differenza fra il numero dei nati e il numero dei morti al 31 dicembre 1888			ECCEDEXZA dei nati sui morti dell' anno 1888		
	Totale	Maschi	Femmine	Totale	Maschi	Femmine	Totale	Maschi	Femm.
Alessandria. . .	729 710	374 060	355 650	790 608	405 485	385 123	8 999	4 735	4 264
Cuneo . . . . .	635 400	321 423	313 977	671 293	339 901	331 392	6 224	3 121	3 103
Novara. . . . .	675 926	327 010	348 916	725 068	353 536	371 532	8 491	4 577	3 914
Torino . . . . .	1 029 214	506 175	523 039	1 077 674	532 471	545 203	8 979	4 671	4 308
<b>Piemonte</b> . . .	3 070 250	1 528 668	1 541 582	3 264 643	1 631 393	1 633 250	32 693	17 104	15 589
Genova. . . . .	760 122	376 408	383 714	801 943	398 229	403 714	7 326	3 586	3 740
Porto Maurizio.	132 251	65 630	66 621	136 127	67 748	68 379	1 008	514	494
<b>Liguria</b> . . .	892 373	442 038	450 335	938 070	465 977	472 093	8 334	4 100	4 234
Bergamo . . . .	390 775	196 915	193 860	424 169	215 075	209 094	6 210	3 329	2 881
Brescia. . . . .	471 588	240 669	230 899	496 694	254 496	242 198	4 753	2 571	2 182
Como. . . . .	515 050	256 444	258 606	558 587	280 455	278 132	7 384	3 918	3 466
Cremona. . . . .	302 138	152 526	149 612	320 376	162 299	158 077	2 693	1 390	1 303
Mantova . . . .	295 728	151 328	144 400	318 442	163 491	154 951	3 284	1 730	1 554
Milano . . . . .	1 114 991	567 367	547 624	1 210 727	617 253	593 474	14 715	7 679	7 036
Pavia . . . . .	469 831	237 527	232 304	507 545	256 969	250 576	5 403	2 720	2 683
Sondrio . . . . .	120 534	59 189	61 345	126 959	62 839	64 120	1 225	671	554
<b>Lombardia</b> . . .	3 680 615	1 861 965	1 818 650	3 963 499	2 012 877	1 950 622	45 667	24 008	21 659
Belluno. . . . .	174 140	82 677	91 463	191 229	91 817	99 412	3 033	1 618	1 415
Padova. . . . .	397 762	201 652	196 110	430 756	218 594	212 162	5 092	2 592	2 500
Rovigo. . . . .	217 700	109 602	108 098	235 519	118 965	116 554	2 800	1 465	1 335
Treviso. . . . .	375 704	192 128	183 576	414 265	211 859	202 406	6 021	3 019	3 002
Udine . . . . .	501 745	247 340	254 405	547 405	272 438	274 967	7 259	4 017	3 242
Venezia . . . . .	356 708	178 551	178 157	378 784	190 130	188 654	4 434	2 279	2 155
Verona. . . . .	394 065	202 769	191 296	423 270	217 732	205 538	3 781	1 970	1 811
Vicenza . . . . .	396 349	200 461	195 888	434 197	220 466	213 731	5 616	2 948	2 668
<b>Veneto</b> . . . . .	2 814 173	1 415 180	1 398 993	3 055 425	1 542 001	1 513 424	38 036	19 908	18 128

PROVINCIE e Compartimenti	POPOLAZIONE CENSITA al 31 dicembre 1881			POPOLAZIONE CALCOLATA per differenza fra il numero dei nati e il numero dei morti al 31 dicembre 1888			ECCEDENZA dei nati sui morti dell'anno 1888		
	Totale	Maschi	Femmine	Totale	Maschi	Femmine	Totale	Maschi	Femm.
Bologna . . . . .	457 474	232 557	224 917	492 079	250 628	241 451	5 435	2 817	2 618
Ferrara . . . . .	230 807	117 453	113 354	246 710	125 629	121 081	2 561	1 356	1 205
Forlì . . . . .	251 110	128 628	122 482	270 557	138 858	131 699	2 969	1 552	1 417
Modena . . . . .	279 254	141 308	137 946	300 101	152 648	147 453	3 427	1 787	1 640
Parma . . . . .	267 306	135 355	131 951	282 903	143 979	138 924	2 138	1 212	926
Piacenza . . . . .	226 717	116 668	110 049	240 412	123 913	116 499	1 629	875	754
Ravenna . . . . .	225 764	115 143	110 621	230 505	118 024	112 481	2 131	1 158	973
Reggio Emilia . . . . .	244 959	123 622	121 337	262 915	133 128	129 787	2 897	1 507	1 390
<b>Emilia . . . . .</b>	<b>2 183 391</b>	<b>1 110 734</b>	<b>1 072 657</b>	<b>2 326 182</b>	<b>1 186 807</b>	<b>1 139 375</b>	<b>23 187</b>	<b>12 264</b>	<b>10 923</b>
Arezzo . . . . .	238 744	122 958	115 786	255 959	131 730	124 229	1 901	977	924
Firenze . . . . .	790 776	400 953	389 823	839 619	427 469	412 150	6 900	3 582	3 318
Grosseto . . . . .	114 295	64 401	49 894	125 215	69 581	55 634	1 536	731	805
Livorno . . . . .	121 612	61 085	60 527	125 679	62 939	62 740	780	365	415
Lucca . . . . .	284 484	135 452	149 032	305 449	146 925	158 524	3 335	1 745	1 590
Massa e Carrara . . . . .	169 469	81 813	87 656	183 515	89 202	94 313	1 550	784	766
Pisa . . . . .	283 563	147 170	136 393	305 785	158 845	146 940	2 918	1 541	1 377
Siena . . . . .	205 926	108 033	97 893	219 388	115 176	104 212	1 592	895	697
<b>Toscana . . . . .</b>	<b>2 208 869</b>	<b>1 121 865</b>	<b>1 087 004</b>	<b>2 360 609</b>	<b>1 201 867</b>	<b>1 158 742</b>	<b>20 512</b>	<b>10 620</b>	<b>9 892</b>
Ancona . . . . .	267 338	130 937	136 401	286 268	141 396	144 872	2 693	1 515	1 178
Ascoli Piceno . . . . .	209 185	101 907	107 278	226 960	112 108	114 852	2 225	1 315	910
Macerata . . . . .	239 713	116 589	123 124	257 957	126 829	131 128	2 509	1 323	1 186
Pesaro e Urbino . . . . .	223 043	112 290	110 753	237 539	120 049	117 490	2 091	1 103	988
<b>Marche . . . . .</b>	<b>939 279</b>	<b>461 723</b>	<b>477 556</b>	<b>1 008 724</b>	<b>500 382</b>	<b>508 342</b>	<b>9 518</b>	<b>5 256</b>	<b>4 262</b>
Perugia - Umbria . . . . .	572 060	294 019	278 041	616 287	317 628	298 659	4 166	2 292	1 874
Roma - Lazio . . . . .	903 472	480 689	422 783	969 965	511 966	457 999	9 776	4 695	5 081
Aquila degli Abr. . . . .	353 027	164 263	188 764	383 938	181 661	202 277	4 368	2 409	1 959
Campobasso . . . . .	365 434	176 287	189 147	387 254	188 740	198 514	51	97	— 46
Chieti . . . . .	343 948	168 920	175 028	368 642	182 920	185 722	1 056	693	363
Teramo . . . . .	254 806	127 319	127 487	277 898	140 153	137 745	2 088	1 248	840
<b>Abruzzi e Molise . . . . .</b>	<b>1 317 215</b>	<b>636 789</b>	<b>680 426</b>	<b>1 417 732</b>	<b>693 474</b>	<b>724 258</b>	<b>7 563</b>	<b>4.447</b>	<b>3 116</b>

PROVINCIE e Compartimenti	POPOLAZIONE CENSITA al 31 dicembre 1881			POPOLAZIONE CALCOLATA per differenza fra il numero dei nati e il numero dei morti al 31 dicembre 1888			ECCEDEZZA dei nati sui morti dell'anno 1888		
	Totale	Maschi	Femmine	Totale	Maschi	Femmine	Totale	Maschi	Femmine
Avellino . . . . .	392 619	194 349	198 270	425 615	212 268	213 347	4 077	2 225	1 852
Benevento . . . . .	238 425	118 799	119 626	256 036	128 741	127 295	268	252	16
Caserta . . . . .	714 131	353 618	360 513	768 328	382 880	385 448	6 543	3 426	3 117
Napoli . . . . .	1 001 245	498 978	502 267	1 045 484	522 531	522 953	7 694	4 082	3 612
Salerno . . . . .	550 157	266 129	284 028	589 045	288 054	300 991	5 391	3 176	2 215
<b>Campania . . . . .</b>	<b>2 896 577</b>	<b>1 431 873</b>	<b>1 464 704</b>	<b>3 084 508</b>	<b>1 534 474</b>	<b>1 550 034</b>	<b>23 973</b>	<b>13 161</b>	<b>10 812</b>
Bari delle Puglie . . . . .	679 499	338 285	341 214	743 335	372 121	371 214	12 565	6 607	5 958
Foggia . . . . .	356 267	177 873	178 394	375 795	187 512	188 283	5 128	2 542	2 586
Lecce . . . . .	553 298	276 193	277 105	591 975	296 577	295 398	6 137	3 295	2 842
<b>Puglie . . . . .</b>	<b>1 589 064</b>	<b>792 351</b>	<b>796 713</b>	<b>1 711 105</b>	<b>856 210</b>	<b>854 895</b>	<b>23 830</b>	<b>12 444</b>	<b>11 386</b>
Potenza — Basilicata . . . . .	524 504	251 621	272 883	550 458	266 545	283 913	3 666	2 162	1 504
Catanzaro . . . . .	433 975	216 283	217 692	456 720	228 540	228 180	1 994	1 158	836
Cosenza . . . . .	451 185	214 433	236 752	486 014	234 239	251 775	4 360	2 381	1 979
Reggio Calabria . . . . .	372 723	184 660	188 063	399 719	199 331	200 388	2 684	1 607	1 077
<b>Calabrie . . . . .</b>	<b>1 257 883</b>	<b>615 376</b>	<b>642 507</b>	<b>1 342 453</b>	<b>662 110</b>	<b>680 343</b>	<b>9 038</b>	<b>5 146</b>	<b>3 892</b>
Caltanissetta . . . . .	266 379	136 493	129 886	294 386	151 558	142 828	1 780	1 066	714
Catania . . . . .	563 457	280 014	283 443	615 233	307 818	307 415	6 375	3 344	3 031
Girgenti . . . . .	312 487	156 034	156 453	348 267	175 640	172 627	2 430	1 325	1 135
Messina . . . . .	460 924	227 934	232 990	502 932	250 801	252 131	7 071	3 841	3 230
Palermo . . . . .	699 151	352 722	346 429	765 930	388 572	377 358	8 365	4 420	3 945
Siracusa . . . . .	341 526	173 295	168 231	384 881	196 218	188 663	5 702	3 051	2 651
Trapani . . . . .	283 977	141 612	142 365	314 287	157 670	156 617	1 664	817	847
<b>Sicilia . . . . .</b>	<b>2 927 901</b>	<b>1 468 104</b>	<b>1 459 797</b>	<b>3 225 916</b>	<b>1 628 277</b>	<b>1 597 639</b>	<b>33 417</b>	<b>17 864</b>	<b>15 553</b>
Cagliari . . . . .	420 635	217 497	203 138	446 730	231 275	215 455	3 433	1 758	1 675
Sassari . . . . .	261 367	134 891	126 476	282 882	146 542	136 340	2 323	1 121	1 202
<b>Sardegna . . . . .</b>	<b>632 002</b>	<b>352 388</b>	<b>329 614</b>	<b>729 612</b>	<b>377 817</b>	<b>351 795</b>	<b>5 756</b>	<b>2 879</b>	<b>2 877</b>
<b>REGNO . . . . .</b>	<b>28 459 628</b>	<b>14 265 383</b>	<b>14 194 245</b>	<b>30 565 188</b>	<b>15 389 805</b>	<b>15 175 383</b>	<b>299 132</b>	<b>158 350</b>	<b>140 782</b>

**Note relative alle tavole di mortalità e di sopravvivenza.**

(V. pag. LXI e seguenti).

(1) Si veda il volume degli *Annali di statistica*, serie I, vol. 7, pag. 76 e seguenti.

In questo volume è tradotta la memoria del D.r Becker, direttore dell'ufficio imperiale tedesco di statistica « *Zur Berechnung von Sterbetafeln an die Bevölkerungsstatistik* » pubblicata a Berlino nel 1874. In questa memoria sono illustrate con figure geometriche le varie formole che servono al calcolo della mortalità e sono svolte le diverse formole adottate per il calcolo della mortalità dagli uffici statistici di vari Stati.

(2) Le formole che si possono trarre da questo ragionamento sono parecchie; ne daremo qualcuna per fissare le idee. Nell'esempio considerato la prima formola per il calcolo delle mortalità sarebbe

$$\frac{M_{60-61}}{\frac{1}{2}(C_{60-61} + C_{59-60})}$$

detti  $M$  i morti e  $C$  i viventi alle età indicate al piede della lettera. Con maggior rigore sarebbe

$$C_{59-60} = C_{60-61} + M_{59,5-60,5},$$

ma in pratica si suppone

$$C_{59-60} = C_{60-61} + M_{60-61},$$

e quindi si ha la formola alla quale si accenna nel testo

$$\frac{M_{60-61}}{C_{60-61} + \frac{1}{2}M_{60-61}} \dots \dots (1)$$

Un'altra formola più approssimata si avrebbe procedendo per classi annuali ed assumendo

$$M_{59,5-60,5} = \frac{1}{2}(M_{59-60} + M_{60-61})$$

ciò che porterebbe all'espressione della mortalità

$$\frac{M_{60-61}}{C_{60-61} + \frac{1}{4}(M_{59-60} + M_{60-61})}$$

la quale può scriversi anche così

$$\frac{M_{60-61}}{C_{60-61} + \frac{1}{2}M_{60-61} + \frac{1}{4}(M_{59-60} - M_{60-61})} \dots \dots (2)$$

Questa formola può essere generalizzata: se le classi dei morti procedono per quinquennii essa diviene

$$\frac{M_{60-65}}{C_{60-65} + \frac{1}{2}M_{60-65} + \frac{1}{20}(M_{55-60} - M_{60-65})} \dots \dots (3)$$

La formola adoperata nel calcolo delle tavole di mortalità del Regno è la seguente

$$\frac{M_{60-65}}{C_{60-65} + \frac{1}{2} M_{60-65}} \dots \dots (4)$$

Essa rappresenta a sua volta una prima approssimazione al risultato della formola precedente (3), e corrisponde all'applicazione della formola (1) per classi quinquennali di età.

(3) Un procedimento simile fu seguito anche dall'ufficio imperiale di statistica della Germania, per calcolare i quozienti di mortalità e la tavola di sopravvivenza per le età superiori ad 88 anni, pubblicati nel *Monatsheft der Statistik der Deutschen Reichs*, del novembre 1887.

Il procedimento di calcolo adottato dall'ufficio tedesco conduce ad una parabola.

(4) Una spiegazione particolareggiata del metodo seguito per questa interpolazione parabolica esige l'uso delle formole.

Il coefficiente di mortalità all'età  $x$  è rappresentato dalla espressione

$$\chi_x = a + b x + c x^2.$$

I coefficienti annui di mortalità sono rappresentati dal valore  $\chi_x$  per  $x$  uguale alla media aritmetica dell'età estreme che determinano l'anno considerato; così, per esempio, il quoziente per le età da 4 a 5 anni corrisponde a quello per 4 anni e mezzo.

Similmente indicando con  $c_x$  il numero dei viventi all'età  $x$ , è stato posto

$$c_x = \alpha + \beta x + \gamma x^2.$$

Per intervalli di un anno di età, si prende il numero dei viventi in quest'anno pari al valore di  $c_x$  per  $x$  uguale alla media aritmetica delle età estreme che determinano l'anno considerato.

Ciò posto diciamo ancora  $Z_{x-y}$  il coefficiente di mortalità calcolato per gli anni di età da  $x$  ad  $y$  e  $C_{x-y}$  il numero dei censiti classificati tra le età  $x$  ed  $y$ . Le condizioni enunciate nel testo sono espresse dalle seguenti equazioni:

$$\chi_{4.5} = Z_{4-5} \quad \chi_{12.5} = Z_{10-15} \quad Z_{5-10} C_{5-10} = \sum_5^{10} \chi_x c_x$$

alle quali occorre aggiungere le seguenti:

$$c_{4.5} = C_{4-5} \quad c_{12.5} = \frac{C_{10-15}}{5} \quad C_{5-10} = \sum_5^{10} c_x.$$

Si avverte infine che si è creduto più opportuno nel calcolo di sostituire alle somme indicate col  $\sum$  gli integrali corrispondenti, perchè  $\chi_x$  e  $c_x$  sono funzioni continue dell'età  $x$ .

Nel volume del movimento dello Stato civile per l'anno 1886 alla terza equazione di condizione era surrogata l'altra  $C_{5-10} = C_{7.8}$ , che non è equivalente alla precedente. Poniamo a confronto i coefficienti ottenuti coi due metodi sulle osservazioni dei dodici anni 1876-87 per il sesso maschile, aggiugnendovi quelli per gli anni da 4 a 5 e da 12 a 13 anni.

	ANNI								
	4-5	5-5	6-7	7-8	8-9	9-10	10-11	11-12	12-13
Metodo (1887). . . .	23,7	18.5	14.0	10.5	7.7	5.8	4.8	4.8	5.2
Id. (1886). . . .	23.7	18.9	14.9	11.5	8.8	6.9	5.6	5.1	5.2



(5) Ecco il procedimento adottato per calcolare i sopravvivenuti di 100,000 nati a ciascun anno di età in base ai quozienti di mortalità.

Il numero  $S_{e+1}$  dei sopravvivenuti all'età  $e+1$  è tratto dai sopravvivenuti  $S_e$  all'età antecedente, mediante la sottrazione del numero dei morti fra questi  $S_e$  in un anno di calendario. Questo numero di morti è calcolato col quoziente di mortalità  $\chi_{e,e+1}$  o  $\chi'_{e,e+1}$  o  $\chi''_{e,e+1}$  fra l'età  $e$  ed  $e+1$ , mediante l'espressione  $\frac{S_e \chi_{e,e+1}}{1000}$  per le età inferiori ai 5 anni:  $\frac{2 S_e \chi'_{e,e+1}}{2000 + \chi'_{e,e+1}}$  per le età comprese fra i 5 e i 60 anni; ed infine  $\frac{S_e \chi''_{e,e+1}}{1000}$  per le età da 60 anni in poi. La ragione di questa differenza di procedimenti sta nell'aver calcolato i quozienti di mortalità con metodi diversi per grandi gruppi di età. Così, il numero dei morti sotto i 5 anni fra due età consecutive fu paragonato ai superstiti  $S_e$  dell'età immediatamente antecedente per formare il quoziente di mortalità per 1000 viventi  $\chi_{e,e+1}$ ; fra i 5 e 60 anni il numero dei morti fu invece paragonato a quello dei censiti, e dai 60 in su venne posto a confronto del numero dei censiti accresciuto della metà dei morti per formare i quozienti quinquennali, da cui si son tratti per interpolazione rispettivamente i quozienti annui  $\chi'_{e,e+1}$ ; e  $\chi''_{e,e+1}$ .

Nei sopravvivenuti si riflette ancora la differenza dei metodi tenuti in questo anno e nel precedente per ottenere i quozienti di mortalità da 5 a 12 anni. Diamo le due serie di numeri per il sesso maschile analogamente a quanto è stato fatto nella nota precedente.

	E T A'							
	5	6	7	8	9	10	11	12
Superstiti ottenuti col metodo attuale. . .	62,863	61,711	60,853	60,217	59,755	59,410	59,125	58,854
Superstiti ottenuti col metodo precedente.	62,863	61,686	60,764	60,079	59,552	59,143	58,813	58,513

Necessariamente anche per le età superiori al 12° anno le cifre dei superstiti sarebbero diverse nelle tavole calcolate coi due metodi, perchè il numero dei viventi a 12 anni non è il medesimo; ma i rapporti tra due numeri consecutivi sarebbero identici alle medesime età nelle due tavole.

(6) I morti fra le età  $n$  ed  $n+1$  son dati dalla differenza fra le classi dei superstiti  $S_n$  e  $S_{n+1}$  alle corrispondenti età. Supponendo che i decessi sieno ripartiti uniformemente durante l'anno, quei che son morti fra le età  $n$  ed  $n+1$  hanno vissuto mediamente dopo l'età  $n$  mezzo anno. Analogamente i morti fra  $n+1$  ed  $n+2$  anni hanno vissuto prima del decesso e dopo l'  $n^o$  anno un tempo medio di un anno e mezzo: e così di seguito. Per tal modo il totale degli anni vissuti da coloro che hanno raggiunto l'ennesimo anno di età è

$$\frac{1}{2} (S_n - S_{n+1}) + \frac{3}{2} (S_{n+1} - S_{n+2}) + \frac{5}{2} (S_{n+2} - S_{n+3}) + \frac{7}{2} (S_{n+3} - S_{n+4}) + \dots$$

Dividendo questa somma pel numero  $S_n$  di coloro che raggiunsero l'età  $n$  si ha l'età media alla medesima età dalla formola

$$\frac{S_{n+1} + S_{n+2} + S_{n+3} + \dots + S_{\omega}}{S_n} + \frac{1}{2}$$

che ha servito a calcolare la serie dei numeri esprimenti la vita media relativa a ciascun grado di età.

Se il numero dei viventi fosse espresso per una funzione analitica delle età, e cioè qualunque fosse  $x$ , intero o frazionario, commensurabile od incommensurabile, si conoscesse che  $S_x = f(x)$ , si avrebbe l'età media all'età  $n$  nell'espressione

$$e_n = \frac{\int_n^{\omega} S_x dx}{S_n}$$

**Annotazioni alla Tavola dell'aumento annuale della popolazione.**

(V. pag. LXXXIV).

(1) Conviene avvertire che i compartimenti del Piemonte, della Liguria, della Lombardia, degli Abruzzi e della Campania variarono di territorio dal 1871 al 1881, e che nell'aumento annuale della popolazione per quel decennio, indicato nelle colonne 7 e 8 della tavola data a pag. LXXXIV, sono compresi gli aumenti o le diminuzioni di popolazione avvenuti per aggregazioni o cessioni di comuni da uno ad altro compartimento. Diamo qui, accanto alle cifre effettive della popolazione di quei cinque compartimenti al 31 dicembre 1881, quelle che si sarebbero avute, qualora non fossero avvenute variazioni di territorio dal 1871 al 1881:

	Popolazione al 31 dicembre 1881	
	secondo il censimento	calcolata non tenendo conto delle variazioni di territorio
Piemonte . . . . .	3 070 250	3 067 050
Liguria . . . . .	892 373	894 198
Lombardia . . . . .	3 680 615	3 681 990
Abruzzi e Molise . . . . .	1 317 215	1 318 339
Campania . . . . .	2 896 577	2 895 453

Le differenze fra le due serie di cifre sono così piccole, rispetto all'aumento assoluto della popolazione, che non si è creduto opportuno di ripetere il calcolo dell'aumento annuale colle cifre rettifiche.

Per calcolare su termini perfettamente omogenei l'aumento della popolazione dal 1861 al 1871 e dal 1861 al 1881, si sarebbe dovuto similmente ricostituire, tanto pel 1871 quanto per il 1881, la popolazione del territorio dei compartimenti al 31 dicembre 1861. Ciò non si è fatto per la ragione dianzi accennata, fatta eccezione per la Lombardia, come è detto nella nota 3.

(2) L'aumento annuale geometrico per 1000 è calcolato colla nota formola:

$$1000 \left( \sqrt[n]{\frac{a'}{a}} - 1 \right)$$

in cui  $n$  rappresenta il numero degli anni del periodo d'osservazione,  $a'$  la cifra della popolazione all'ultimo anno del periodo ed  $a$  la cifra della popolazione, quale si trovava al principio.

(3) La cifra della Lombardia nel 1861 comprende anche la popolazione dei distretti mantovani rimasti in possesso dell'Austria fino al 1866; la popolazione censita per la Lombardia nel 1861, esclusi i distretti mantovani, fu di 3 104 838. La popolazione delle provincie venete e dei distretti mantovani suddetti, fu calcolata pel 1861 aggiungendo l'eccedenza dei nati sui morti ai risultati del censimento austriaco del 31 ottobre 1857. Avvertiamo che la guarnigione era esclusa da quelle cifre, mentre vi fu compresa nel 1871 dal censimento italiano, sicchè l'aumento riscontrato per il decennio è in parte da imputarsi a questa differenza nella base di calcolo.

La popolazione della provincia di Roma fu determinata per approssimazione. Si confrontarono fra loro le cifre del censimento pontificio del 1853 e quelle del censimento italiano del 1871, e dedottone l'aumento dal 1870 al 1871 per la città di Roma, cioè 18 000 abitanti circa, supponendolo dovuto pressochè esclusivamente al trasporto della capitale, la restante differenza fu imputata per otto diciottesimi all'intera provincia per il periodo 1853-1861. In tal modo l'accrescimento fu calcolato in ragione semplice, anzichè in ragione composta; ma considerando che gli elementi sui quali dovevasi operare erano approssimativi, si è creduto superfluo di applicare un procedimento più rigoroso.

Per il Veneto e per la provincia di Roma, si è tralasciato di calcolare l'aumento della popolazione dal 1861 al 1871 e dal 1861 al 1881, per non basarlo sui dati imperfetti del 1861; tuttavia per l'insieme del Regno si è creduto di poter indicare l'aumento, senza escluderne il Veneto e Roma, ritenendo che per un calcolo complessivo il difetto di esattezza delle cifre del 1861, relative a quei due compartimenti, non possa infirmare grandemente i risultati.

La popolazione del Regno come era costituito nel 1861 (cioè esclusi il Veneto, i distretti mantovani e la provincia di Roma) fu censita in numero di 21 777 334 abitanti. (Veggasi il volume I del censimento del 1861, pag. XII, e il volume I del censimento del 1871, pag. XI e XII, e la nota a pag. XIII).

---

# TAVOLE





TAVOLA I. — MOVIMENTO PER COMUNI.

Anno 1888.

Alessandria.

CIRCONDARI E DISTRETTI — COMUNI	POPOLAZIONE censita al 31 dicembre 1881	MATRIMONI	NATI		MORTI		CIRCONDARI E DISTRETTI — COMUNI	POPOLAZIONE censita al 31 dicembre 1881	MATRIMONI	NATI		MORTI	
			Maschi.	Femmine	Maschi	Femmine				Maschi	Femmine		
												Maschi	Femmine

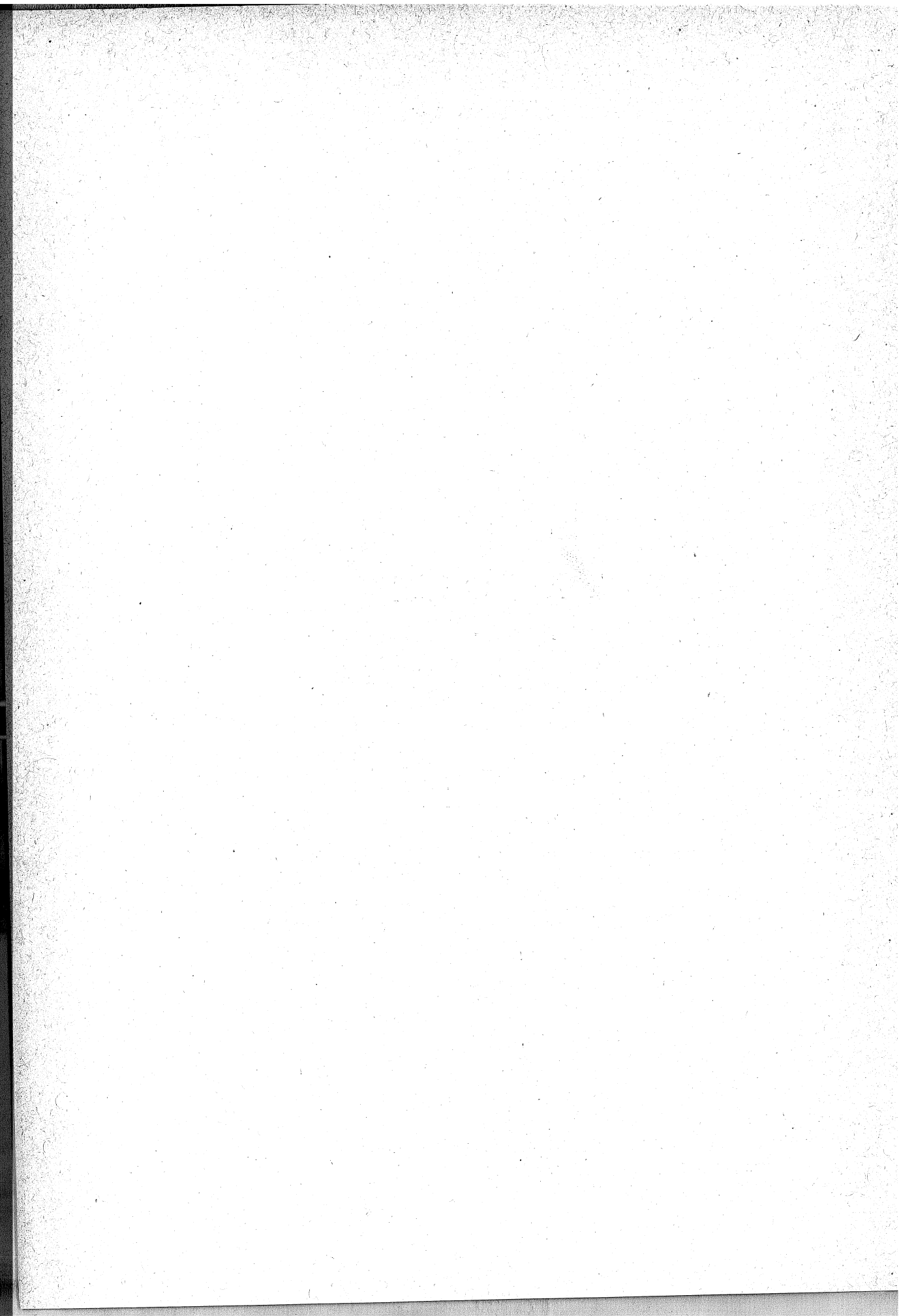
PROVINCIA DI ALESSANDRIA.

CIRCONDARIO DI ACQUI.

1	Aequi . . . . .	11283	112	235	221	165	153	34	Mombaruzzo . . . . .	3008	34	67	60	36	33
2	Alice Bel Colle . . . . .	1673	20	54	33	23	20	35	Monastero Bormida . . . . .	1419	14	25	20	31	33
3	Bergamasco . . . . .	1875	12	42	32	24	19	36	Montabone . . . . .	763	5	13	19	12	10
4	Bistagno . . . . .	2307	16	59	49	57	62	37	Montaldo Bormida . . . . .	1561	14	19	20	18	20
5	Bruno . . . . .	953	9	16	21	7	13	38	Montechiaro d'Acqui . . . . .	840	3	16	10	10	9
6	Bubbio . . . . .	1542	14	35	29	20	18	39	Morbello . . . . .	1453	15	45	33	16	10
7	Calamandrana . . . . .	2052	16	60	53	38	36	40	Morsasco . . . . .	1574	17	36	30	17	26
8	Carentino . . . . .	600	7	10	13	13	6	41	Nizza Monferrato . . . . .	6663	67	162	171	102	94
9	Carpeneto . . . . .	1928	15	47	45	33	23	42	Olmo Gentile . . . . .	428	9	9	9	4	8
10	Cartosio . . . . .	1146	15	31	24	25	19	43	Orsara Bormida . . . . .	1312	14	24	37	19	15
11	Cassinelle . . . . .	1177	7	36	40	21	30	44	Pareto . . . . .	1895	16	30	50	26	40
12	Cassinello . . . . .	2429	21	50	58	26	29	45	Ponti . . . . .	1171	8	30	23	19	18
13	Castel Boglione . . . . .	1215	14	33	30	15	17	46	Ponzone . . . . .	3756	41	105	74	62	59
14	Castelletto d'Erro . . . . .	482	8	12	9	6	7	47	Prasco . . . . .	728	4	17	15	4	12
15	Castelletto Molina . . . . .	481	4	9	9	8	8	48	Quaranti . . . . .	498	3	11	18	8	6
16	Castelnuovo Belbo . . . . .	1877	26	42	39	25	25	49	Ricaldone . . . . .	1883	16	31	40	18	19
17	Castelnuovo Bormida . . . . .	1793	20	23	33	17	14	50	Rivalta Bormida . . . . .	2886	21	62	62	51	41
18	Castel Rocchero . . . . .	661	10	15	12	10	14	51	Rocca Grimalda . . . . .	3188	34	79	77	51	48
19	Cavatore . . . . .	921	15	17	13	15	17	52	Roccaverano . . . . .	2145	22	36	34	38	35
20	Cessole . . . . .	1276	10	26	26	15	22	53	Rocchetta Palafea . . . . .	810	10	25	19	11	12
21	Cortiglione . . . . .	1131	9	17	21	14	15	54	San Giorgio Scarampi . . . . .	433	7	4	16	5	3
22	Cremolino . . . . .	1777	17	52	49	29	24	55	Serole . . . . .	590	5	4	13	8	5
23	Denice . . . . .	510	3	9	15	8	5	56	Sesame . . . . .	777	11	16	16	10	12
24	Fontanile . . . . .	1128	6	34	24	19	8	57	Spigno Monferrato . . . . .	3204	29	58	57	41	24
25	Grogna . . . . .	1059	15	26	27	20	13	58	Strevi . . . . .	2666	21	57	44	30	27
26	Incisa Belbo . . . . .	3105	25	72	65	43	24	59	Terzo . . . . .	1098	8	28	22	22	14
27	Loazzolo . . . . .	1032	8	28	17	11	17	60	Trisobbio . . . . .	1844	21	50	38	40	36
28	Malvicino . . . . .	347	2	3	6	5	7	61	Vaglio Serra . . . . .	659	6	16	8	5	5
29	Maranzana . . . . .	850	9	19	29	13	15	62	Vesime . . . . .	1484	12	24	29	20	19
30	Melazzo . . . . .	2082	19	47	46	30	33	63	Visone . . . . .	2079	20	37	50	32	39
31	Merana . . . . .	409	2	10	5	6	4								
32	Molare . . . . .	2320	22	58	52	57	36								
33	Mombaldone . . . . .	610	1	9	18	8	10								
TOTALE . . . . .										106226	1007	2372	2272	1592	1495

CIRCONDARIO DI ALESSANDRIA.

1	Alessandria . . . . .	62464	425	1184	1142	977	800	19	Lu . . . . .	4203	42	78	97	50	41
2	Alluvioni Cambiò . . . . .	2071	18	46	44	18	10	20	Masio . . . . .	3264	24	67	52	59	56
3	Bassignana . . . . .	3604	14	60	78	44	45	21	Montecastello . . . . .	1379	9	29	30	17	12
4	Borghetto Alessandrino . . . . .	955	6	20	15	17	16	22	Oviglio . . . . .	2932	22	47	44	33	41
5	Bosco Marengo . . . . .	4544	34	69	76	40	45	23	Pavone d'Alessandria . . . . .	386	5	8	3	5	7
6	Casal Cermelli . . . . .	1524	9	23	19	14	11	24	Pecetto di Valenza . . . . .	2099	15	52	41	29	22
7	Cassine . . . . .	5283	44	97	79	60	55	25	Petra Marazzi . . . . .	801	4	19	6	8	7
8	Castellazzo Bormida . . . . .	6296	57	146	137	80	76	26	Predosa . . . . .	1525	8	27	26	15	13
9	Castelletto Scazzoso . . . . .	1804	20	39	29	23	22	27	Quarnerio . . . . .	3134	32	70	53	45	41
10	Castello di Annone . . . . .	2937	21	63	54	36	23	28	Quattordio . . . . .	1885	17	33	34	28	19
11	Castelspina . . . . .	830	2	15	12	5	4	29	Refrancore . . . . .	2661	23	49	53	35	37
12	Cerro Tanaro . . . . .	1288	4	19	18	14	19	30	Rivarone . . . . .	1041	5	19	27	14	10
13	Felizzano . . . . .	2898	25	62	61	42	41	31	San Salvatore Monferrato . . . . .	7271	51	126	122	75	98
14	Frascaro . . . . .	697	4	11	7	19	10	32	Sezze . . . . .	2918	24	48	45	36	25
15	Fresonara . . . . .	1471	8	29	28	13	14	33	Solero . . . . .	3994	20	72	61	50	46
16	Frujarolo . . . . .	2975	35	72	48	40	42	34	Valenza . . . . .	9835	78	183	164	126	124
17	Gamalerò . . . . .	1706	17	33	21	15	17								
18	Lazzarone . . . . .	649	1	13	12	6	5								
TOTALE . . . . .										152974	1123	2928	2738	2088	1854

CIRCONDARIO DI ASTI.

1	Agliano . . . . .	3091	25	66	53	51	25	11	Buttigliera d'Asti . . . . .	2665	12	31	52	21	33
2	Albugnano . . . . .	910	5	10	14	11	7	12	Calosso . . . . .	2735	27	64	71	16	26
3	Antignano . . . . .	1619	12	46	27	31	18	13	Camerano Casasco . . . . .	1054	6	28	19	17	10
4	Aramengo . . . . .	1131	11	15	13	13	6	14	Canelli . . . . .	5461	37	129	108	83	71
5	Asti . . . . .	33233	219	609	570	447	435	15	Cantarana . . . . .	724	4	16	10	11	12
6	Azzano del Tanaro . . . . .	666	7	17	10	5	5	16	Capriglio . . . . .	667	8	17	7	12	9
7	Bagnasco d'Asti . . . . .	355	3	6	12	7	3	17	Castagnole Lanze . . . . .	4299	38	87	86	37	44
8	Baldichieri . . . . .	787	3	16	12	12	9	18	Castell'Alfero . . . . .	2627	19	56	46	20	29
9	Belveglio . . . . .	1072	11	20	15	15	13	19	Castellero . . . . .	388	2	2	6	3	3
10	Berzano di San Pietro . . . . .	684	3	15	10	15	14	20	Castelnovo Calcea . . . . .	1974	15	37	39	23	27

TAVOLA I. — MOVIMENTO PER COMUNI.

Alessandria.

Anno 1888.

CIRCONDARI E DISTRETTI — COMUNI	POPOLAZIONE censita al 31 dicembre 1881	MATRIMONI				NATI				MORTI				
		NATI		MORTI		NATI		MORTI		NATI		MORTI		
		Maschi	Femmine	Maschi	Femmine	Maschi	Femmine	Maschi	Femmine	Maschi	Femmine	Maschi	Femmine	
21 Castelnuevo d'Asti . . .	3542	25	76	66	47	25	55	Piea . . . . .	1312	11	25	19	17	11
22 Castiglione d'Asti . . .	742	6	15	20	5	13	56	Pino d'Asti . . . . .	534	6	12	9	4	8
23 Cellarengo . . . . .	567	3	20	9	3	4	57	Plova . . . . .	2266	10	16	23	12	15
24 Celle Enomondo . . . .	1032	3	21	21	17	13	58	Portacomaro . . . . .	2285	16	39	42	23	24
25 Cerreto d'Asti . . . . .	698	3	15	6	9	9	59	Primeglio Schierano . . . .	477	1	7	5	7	5
26 Chiusano d'Asti . . . . .	568	2	12	4	8	3	60	Revigliasco d'Asti . . . . .	1258	14	26	31	21	24
27 Chinaglio . . . . .	1091	6	28	31	12	12	61	Roatto . . . . .	710	8	11	13	6	7
28 Cisterna d'Asti . . . . .	2348	16	44	34	23	32	62	Robella . . . . .	1420	7	25	19	11	12
29 Coazzolo . . . . .	552	6	17	3	6	2	63	Rocca d'Arazzo . . . . .	2448	19	59	53	28	30
30 Cocconato . . . . .	2694	17	46	37	46	33	64	Rocchetta Tanaro . . . . .	3410	31	61	60	52	46
31 Corsione . . . . .	583	4	13	7	7	9	65	San Damiano d'Asti . . . . .	8431	60	203	194	105	88
32 Cortandone . . . . .	505	4	14	15	12	6	66	San Martino al Tanaro . . . .	1189	7	24	15	8	10
33 Cortanze . . . . .	825	9	12	15	7	9	67	San Marzano Oliveto . . . . .	1799	15	39	46	21	13
34 Cortazzo . . . . .	1619	12	36	32	26	30	68	San Marzanotto . . . . .	1217	7	23	24	20	20
35 Cossombrato . . . . .	1074	6	21	21	10	15	69	San Michele d'Asti . . . . .	489	2	8	10	4	3
36 Costigliole d'Asti . . . .	7057	58	164	137	89	88	70	San Paolo della Valle . . . . .	960	11	11	22	8	11
37 Dusso . . . . .	814	8	21	14	10	7	71	Seuzolengo . . . . .	1520	9	28	28	10	12
38 Ferrere . . . . .	1971	17	38	43	44	42	72	Serravalle d'Asti . . . . .	735	6	13	19	7	10
39 Frinco . . . . .	1565	8	30	24	24	25	73	Sessant . . . . .	1066	8	28	18	7	11
40 Isola d'Asti . . . . .	2860	19	51	55	28	36	74	Settime . . . . .	929	5	16	14	15	10
41 Mareto . . . . .	663	7	12	11	7	4	75	Soglio . . . . .	528	6	8	11	3	6
42 Marmorito . . . . .	665	2	16	11	3	8	76	Solbrito . . . . .	399	2	11	4	5	3
43 Moasca . . . . .	577	7	15	16	10	5	77	Tigliole . . . . .	2907	31	69	63	56	42
44 Mombercelli . . . . .	3653	18	61	61	45	42	78	Tonengo . . . . .	455	8	9	10	4	3
45 Monale . . . . .	967	10	17	14	16	9	79	Valfenera . . . . .	463	10	9	12	8	7
46 Monucco Torinese . . . .	1712	14	29	17	16	14	80	Valfenera . . . . .	2234	20	38	45	18	26
47 Mondonio . . . . .	448	4	9	10	3	5	81	Viale . . . . .	788	6	18	12	8	5
48 Mongardino . . . . .	1581	11	23	43	15	19	82	Vigliano d'Asti . . . . .	1211	4	22	27	15	14
49 Montafia . . . . .	1218	11	21	27	12	12	83	Villafranca d'Asti . . . . .	1957	15	42	32	17	18
50 Montalo Scarampi . . . . .	1607	10	29	41	19	20	84	Villanova d'Asti . . . . .	3619	18	70	47	28	22
51 Montechiaro d'Asti . . . .	2000	15	47	30	27	31	85	Vinchio . . . . .	1538	15	35	43	14	26
52 Montegrosso d'Asti . . . .	3242	21	84	63	41	26	9							
53 Moransengo . . . . .	523	7	15	13	9	9								
54 Passerano . . . . .	685	1	10	17	8	10								
TOTALE . . . . .									167944	1235	3374	5118	2084	1968

CIRCONDARIO DI CASALE MONFERRATO.

1 Alfano Natta . . . . .	1724	15	28	29	21	19	38	Montiglio . . . . .	2939	28	55	35	41	42
2 Altavilla Monferrato . . . .	1574	12	35	19	23	13	39	Morano sul Po . . . . .	2956	31	77	67	16	32
3 Balzola . . . . .	3295	29	69	61	32	33	40	Murisengo . . . . .	2281	17	29	43	25	32
4 Borgo San Martino . . . . .	1761	11	27	18	17	10	41	Occimiano . . . . .	2364	12	46	31	21	29
5 Bozole . . . . .	718	10	12	9	1	3	42	Oddalengo Grande . . . . .	1665	13	31	29	17	16
6 Brusaschetto . . . . .	341	4	9	12	4	5	43	Oddalengo Piccolo . . . . .	847	10	8	16	15	10
7 Calliano . . . . .	3247	30	64	68	39	38	44	Olivola . . . . .	425	1	8	6	4	3
8 Camagna . . . . .	2323	32	50	52	25	18	45	Ottiglio . . . . .	2329	21	45	42	34	22
9 Camino . . . . .	1197	6	25	12	9	6	46	Ozzano Monferrato . . . . .	2078	18	42	39	25	15
10 Casale Monferrato . . . . .	28711	195	520	462	463	365	47	Penango . . . . .	2032	17	31	32	28	22
11 Casorze . . . . .	2357	28	39	34	23	30	48	Pemaro Monferrato . . . . .	1136	6	28	18	9	11
12 Castagnole Monferrato . . . .	2510	29	59	41	24	23	49	Ponestura . . . . .	2461	18	43	30	27	25
13 Castelletto Merli . . . . .	1817	14	41	52	25	42	50	Ponzestura Monferrato . . . . .	696	9	8	7	3	4
14 Castel S. Pietro Monf. . . . .	1233	16	16	21	12	10	51	Quarti . . . . .	771	5	11	20	8	5
15 Castelvoro d'Asti . . . . .	234	1	8	3	3	3	52	Rinco . . . . .	301	2	9	4	6	4
16 Cellamonte . . . . .	1290	8	19	17	15	11	53	Rosignano Monferrato . . . . .	3355	32	52	50	32	21
17 Cereseto . . . . .	1372	13	35	22	21	16	54	Rosino . . . . .	232	1	4	3	2	3
18 Cerrina . . . . .	1398	3	18	20	17	17	55	Salabue . . . . .	504	4	10	9	5	9
19 Coleavagno . . . . .	477	5	12	8	6	3	56	Sala Monferrato . . . . .	1458	11	15	29	20	16
20 Coniolo . . . . .	912	7	16	13	5	17	57	San Giorgio Monferrato . . . .	1378	9	35	25	20	20
21 Conzano . . . . .	1822	8	35	36	13	20	58	Scandeluzza . . . . .	601	1	7	10	7	9
22 Corteranzo . . . . .	257	2	3	4	1	4	59	Serralunga di Crea . . . . .	1234	7	27	14	12	15
23 Cuccaro Monferrato . . . . .	1144	12	27	29	11	19	60	Solonghelo . . . . .	1038	8	12	21	7	10
24 Cunico . . . . .	1122	6	13	12	10	13	61	Terruggia . . . . .	1127	7	20	13	9	14
25 Frassinello Monferrato . . . .	1536	13	32	22	19	18	62	Ticineto . . . . .	1664	18	46	34	18	24
26 Frassineto Po . . . . .	2553	17	37	27	23	32	63	Tonco . . . . .	2342	18	54	49	33	27
27 Fuline . . . . .	3609	32	80	67	38	46	64	Treville . . . . .	878	11	12	12	13	6
28 Gabiano . . . . .	2664	18	31	46	23	27	65	Valmaeca . . . . .	2063	14	40	44	13	24
29 Giarole . . . . .	1070	4	29	30	10	14	66	Varengo . . . . .	751	2	9	7	5	8
30 Grana . . . . .	1847	18	35	37	32	19	67	Viaringi . . . . .	2848	24	56	59	31	47
31 Grazzano . . . . .	1771	13	22	28	22	20	68	Vignale . . . . .	3442	33	68	75	36	35
32 Mirabello Monferrato . . . . .	3191	24	70	73	35	49	69	Villadeati . . . . .	2598	19	39	39	32	37
33 Mombello Monferrato . . . . .	3174	15	47	51	37	32	70	Villamiroglio . . . . .	1546	6	22	13	12	14
34 Moncalvo . . . . .	4338	37	68	56	39	54	71	Villanova Monferrato . . . . .	3403	20	58	55	28	20
35 Moncestino . . . . .	885	6	12	12	8	9	72	Villa San Secondo . . . . .	1241	8	29	22	20	7
36 Montalero . . . . .	649	5	8	6	10	11								
37 Montemagno . . . . .	3760	34	58	66	42	37								
TOTALE . . . . .									153167	1193	2795	2577	1792	1750



TAVOLA I. — MOVIMENTO PER COMUNI.

Anno 1888.

Alessandria - Ancona.

CIRCONDARI E DISTRETTI — COMUNI	POPOLAZIONE censita al 31 dicembre 1881	MATRIMONI	NATI		MORTI		CIRCONDARI E DISTRETTI — COMUNI	POPOLAZIONE censita al 31 dicembre 1881	MATRIMONI	NATI		MORTI	
			Maschi	Femmine	Maschi	Femmine				Maschi	Femmine	Maschi	Femmine

CIRCONDARIO DI NOVI LIGURE.

1	Albera Ligure . . . . .	921	5	15	15	9	8	21	Montaldeo . . . . .	972	6	29	19	15	19
2	Arquata Scrivia . . . . .	2817	22	49	46	26	31	22	Mornese . . . . .	1403	7	36	39	25	21
3	Basaluzzo . . . . .	1885	12	29	21	23	24	23	Novi Ligure . . . . .	13783	124	295	266	178	180
4	Belforte Monferrato . . . . .	871	6	14	17	15	15	24	Ovada . . . . .	8258	51	206	183	108	112
5	Borghetto di Borbera . . . . .	749	4	13	17	4	12	25	Parodi Ligure . . . . .	4624	34	105	102	81	73
6	Cabella Ligure . . . . .	1888	10	27	27	16	19	26	Pasturana . . . . .	623	4	14	12	10	17
7	Cantalupo Ligure . . . . .	1243	16	23	23	12	13	27	Pozzolo Formigaro . . . . .	3621	38	50	47	49	46
8	Castel d'Orba . . . . .	3072	28	73	60	42	56	28	Roccaforte Ligure . . . . .	1167	4	17	17	15	10
9	Carrega . . . . .	2673	29	46	35	36	34	29	Rocchetta Ligure . . . . .	1142	13	18	17	9	18
10	Carrosio . . . . .	811	3	10	13	6	10	30	San Cristoforo . . . . .	906	6	25	18	14	14
11	Casaleggio Boiro . . . . .	641	3	10	16	9	10	31	Serravalle Scrivia . . . . .	3198	26	49	56	37	59
12	Castel de' Ratti . . . . .	362	2	9	4	1	3	32	Silvano d'Orba . . . . .	2749	19	71	51	32	49
13	Castelletto d'Orba . . . . .	2645	10	62	60	39	43	33	Stazzano . . . . .	910	5	25	15	12	16
14	Fiaccone . . . . .	904	3	18	13	6	6	34	Tagliolo . . . . .	2287	29	60	42	26	40
15	Françavilla Bisio . . . . .	678	4	11	13	8	3	35	Tassarolo . . . . .	810	3	25	14	18	18
16	Gavi . . . . .	6688	43	111	124	92	78	36	Torre de' Ratti . . . . .	463	2	7	4	8	9
17	Gronona . . . . .	955	2	17	17	15	19	37	Vignole Borbera . . . . .	1328	8	22	27	13	10
18	Lerma . . . . .	1769	18	33	39	19	27	38	Voltaggio . . . . .	2374	6	34	43	20	31
19	Molo di Borbera . . . . .	288	2	7	4	4	4								
20	Mongiardinio Ligure . . . . .	1715	10	29	30	16	18								
	TOTALE . . . . .	83698	617	1694	1566	1068	1165								

CIRCONDARIO DI TORTONA.

1	Alzano . . . . .	628	6	10	9	9	4	28	Molino de' Torti . . . . .	1031	8	26	16	9	15
2	Avolasca . . . . .	575	5	12	14	7	2	29	Momperone . . . . .	509	4	4	3	11	7
3	Berzano di Tortona . . . . .	250	1	3	3	2	3	30	Mouleale . . . . .	673	4	12	9	9	6
4	Brignano Curone . . . . .	561	4	4	9	7	7	31	Montacuto . . . . .	723	2	11	13	16	11
5	Carbonara Scrivia . . . . .	637	8	10	9	6	6	32	Montegioco . . . . .	266			3	5	4
6	Carezzano Inferiore . . . . .	850	7	11	16	13	14	33	Montemanzino . . . . .	841	10	17	10	10	7
7	Carezzano Superiore . . . . .	359		6	6	6	7	34	Paderna . . . . .	374	3	15	9	6	3
8	Casalnocetto . . . . .	1388	9	24	25	7	15	35	Piovera . . . . .	1455	15	28	28	15	14
9	Casasco . . . . .	540	5	8	5	7	8	36	Pontecurone . . . . .	3022	30	35	38	33	40
10	Cassano Spinola . . . . .	1474	8	15	31	11	15	37	Pozzol Groppo . . . . .	489	3	8	7	3	9
11	Castellania . . . . .	415	5	6	3	4	5	38	Sale . . . . .	6134	35	100	109	68	66
12	Castellar Guidobono . . . . .	332	1	6	6	2		39	San Sebastiano Curone . . . . .	809	5	13	18	11	11
13	Castelnuovo Scrivia . . . . .	7240	34	103	81	97	73	40	Sant'Agata Fossili . . . . .	853	4	16	20	8	5
14	Cerreto Grue . . . . .	462	3	5	10	10	4	41	Sardigliano . . . . .	370	4	7	6	4	2
15	Costa Vescovato . . . . .	830	5	21	11	16	18	42	Sarezzano . . . . .	1275	9	33	13	17	9
16	Cuquello . . . . .	265	2	5	5	5	2	43	Sorli . . . . .	489	4	8	3	8	1
17	Dernice . . . . .	886	5	16	15	15	16	44	Spinetto . . . . .	612	5	9	11	11	10
18	Fabbrica Curone . . . . .	1702	28	36	32	30	19	45	Tortona . . . . .	14441	94	250	238	245	216
19	Forotondo . . . . .	241	4	10	8	2	7	46	Vargozzo . . . . .	295	4	5	6	5	4
20	Frascata . . . . .	351	2	7	3	4	8	47	Viguzzolo . . . . .	2346	9	36	31	37	38
21	Gavagnana . . . . .	1441	16	19	15	19	13	48	Villalvernia . . . . .	1029	11	18	16	12	13
22	Gavazzana . . . . .	277	1	4	7	2	4	49	Villaromagnano . . . . .	648	4	11	8	7	5
23	Gremiasco . . . . .	852	7	10	14	6	11	50	Volpedo . . . . .	1441	9	20	26	11	9
24	Groppio . . . . .	264	3	4	4	3	4	51	Volpeglino . . . . .	279	7	2	6	4	1
25	Guazzora . . . . .	714	10	6	12	4	11								
26	Isola Sant'Antonio . . . . .	1375	6	24	20	15	13								
27	Malvino . . . . .	390		5	5	2	7								
	TOTALE . . . . .	65701	468	1078	1025	882	800								

PROVINCIA DI ANCONA.

CIRCONDARIO UNICO DI ANCONA.

1	Agugliano . . . . .	2869	27	60	70	45	49	15	Cupramontana . . . . .	4657	38	124	111	105	87
2	Ancona . . . . .	47729	383	792	814	613	557	16	Fabriano . . . . .	17154	156	374	319	223	247
3	Arcevia . . . . .	8931	91	238	208	171	187	17	Falconara Marittima . . . . .	4699	46	102	83	61	62
4	Barbara . . . . .	1298	14	34	35	15	19	18	Filottrano . . . . .	8300	89	186	150	120	106
5	Belvedere Ostense . . . . .	2297	14	33	52	32	51	19	Genga . . . . .	3360	48	101	81	88	40
6	Camerano . . . . .	3730	29	90	60	59	45	20	Jesi . . . . .	19462	170	387	359	323	317
7	Camerata Picena . . . . .	894	14	29	20	21	13	21	Loreto . . . . .	7728	71	125	132	92	90
8	Castellbellino . . . . .	961	9	12	14	12	9	22	Majolati . . . . .	2091	22	48	36	22	20
9	Castelfidardo . . . . .	6369	63	133	116	76	82	23	Mergo . . . . .	871	5	18	17	17	11
10	Castelleone di Suasa . . . . .	1715	23	54	34	27	31	24	Monsano . . . . .	1713	17	36	27	24	23
11	Castelplanio . . . . .	2476	25	48	53	30	35	25	Montecarotto . . . . .	2777	33	76	51	40	45
12	Cerreto d'Esi . . . . .	2158	18	48	29	28	23	26	Montemarciano . . . . .	4586	25	95	91	55	65
13	Chiaravalle . . . . .	5149	35	110	85	70	69	27	Monterado . . . . .	1101	5	20	24	15	15
14	Corinaldo . . . . .	5772	23	106	128	81	80	28	Monte Roberto . . . . .	1634	10	40	38	31	20

TAVOLA I. — MOVIMENTO PER COMUNI.

Ancona - Aquila.

Anno 1888.

CIRCONDARI E DISTRETTI — COMUNI	POPOLAZIONE censita al 31 dicembre 1881	MATRIMONI	NATI		MORTI		CIRCONDARI E DISTRETTI — COMUNI	POPOLAZIONE censita al 31 dicembre 1881	MATRIMONI	NATI		MORTI		
			Maschi	Femmine	Maschi	Femmine				Maschi	Femmine	Maschi	Femmine	
29 Monte San Vito . . . . .	3875	32	61	69	58	55	42	San Marcello . . . . .	1926	17	30	37	31	27
30 Montesicuro . . . . .	1361	11	35	24	28	26	43	San Paolo di Jesi . . . . .	971	12	20	17	15	19
31 Morro d'Alba . . . . .	2228	24	53	44	38	28	44	Santa Maria Nuova . . . . .	2684	90	48	53	23	46
32 Numana . . . . .	1935	18	38	34	23	10	45	Sassoferrato . . . . .	7776	64	188	169	137	126
33 Offagna . . . . .	2190	29	44	36	26	25	46	Senigallia . . . . .	22499	160	370	330	324	308
34 Osimo . . . . .	17346	162	402	347	268	254	47	Serra de' Conti . . . . .	2089	21	52	51	30	45
35 Ostra . . . . .	6086	41	138	119	121	95	48	Serra San Quirico . . . . .	3999	52	82	77	56	75
36 Ostra Vetere . . . . .	3276	26	73	83	68	63	49	Sirolo . . . . .	2652	34	31	47	24	32
37 Paterno d'Ancona . . . . .	1150	19	24	22	13	14	50	Staffolo . . . . .	2479	16	38	54	44	56
38 Poggio San Marcello . . . . .	1303	20	30	27	17	19	51	Tomba di Senigallia . . . . .	1261	11	28	19	20	22
39 Polverigi . . . . .	2343	15	53	46	33	36								
40 Ripe . . . . .	2197	22	41	39	43	37								
41 Rosora . . . . .	1233	13	26	31	13	18								
								TOTALE . . . . .	267338	2342	5414	5012	3899	3834

PROVINCIA DI AQUILA DEGLI ABRUZZI.

CIRCONDARIO DI AQUILA DEGLI ABRUZZI.

1 Acciano . . . . .	1958	21	40	30	31	28	26	Lucoli . . . . .	2287	23	59	53	26	35
2 Aquila degli Abruzzi . . . . .	18426	142	342	345	244	240	27	Montereale . . . . .	5343	47	98	123	86	68
3 Arischia . . . . .	1449	24	30	30	25	14	28	Navelli . . . . .	2372	26	34	46	34	33
4 Bagno . . . . .	2816	26	54	60	33	42	29	Ocre . . . . .	1152	13	31	13	17	13
5 Barete . . . . .	1291	12	20	32	15	11	30	Ofena . . . . .	3496	45	74	85	56	52
6 Barisciano . . . . .	3613	43	95	79	66	63	31	Paganica . . . . .	5389	40	127	111	78	95
7 Bussi . . . . .	1905	18	31	36	21	18	32	Pizzoli . . . . .	3644	43	78	93	60	46
8 Cagnano Amiterno . . . . .	9240	20	41	35	33	25	33	Poggio Picenze . . . . .	1015	14	30	20	14	23
9 Calascio . . . . .	1410	16	37	29	21	26	34	Prata d'Ansidonia . . . . .	1793	22	33	32	20	22
10 Camarda . . . . .	3488	35	106	57	40	59	35	Preturo . . . . .	1808	20	41	31	28	20
11 Campotosto . . . . .	2105	25	55	50	50	58	36	Rocca di Cambio . . . . .	714	8	16	15	8	8
12 Capistrano . . . . .	3555	43	68	74	69	68	37	Rocca di Mezzo . . . . .	2395	32	58	54	25	32
13 Capitignano . . . . .	1270	16	30	29	14	22	38	Rojo Piano . . . . .	1280	19	24	23	13	9
14 Caporciano . . . . .	1071	21	27	21	13	13	39	San Demetrio ne' Vestini . . . . .	2772	38	35	56	32	34
15 Carapelle Calvisio . . . . .	1757	32	48	33	25	18	40	San Pio delle Camere . . . . .	1331	24	23	20	18	18
16 Castel del Monte . . . . .	1888	32	57	56	27	35	41	San'Eusanio Forcon . . . . .	1054	7	27	33	14	14
17 Castel di Jeri . . . . .	1353	14	16	37	14	21	42	Santo Stefano di Sessanio . . . . .	1012	17	27	32	23	25
18 Castelvechio Subequo . . . . .	1854	10	22	41	30	30	43	Sassa . . . . .	1903	20	27	38	19	24
19 Collepietro . . . . .	1530	15	30	33	12	12	44	Scoppito . . . . .	1545	13	32	29	15	15
20 Fagnano Alto . . . . .	1924	20	39	36	18	17	45	Secinaro . . . . .	1236	15	24	38	13	12
21 Fontecchio . . . . .	1508	14	30	25	24	21	46	Tione . . . . .	675	7	14	11	19	18
22 Fossa . . . . .	1333	4	23	24	28	20	47	Tornimparte . . . . .	2749	35	49	48	35	37
23 Gagliano Aterno . . . . .	1673	15	42	28	24	22	48	Villa Sant'Angelo . . . . .	614	10	11	10	8	5
24 Goriano Sicoli . . . . .	1315	9	33	34	34	21								
25 Goriano Valli . . . . .	1558	23	31	26	33	26								
								TOTALE . . . . .	111539	1188	2324	2294	1610	1588

CIRCONDARIO DI AVEZZANO.

1 Ajelli . . . . .	1896	14	40	37	23	21	20	Magliano de' Marsi . . . . .	4275	43	70	89	56	54
2 Avezzano . . . . .	7380	69	139	161	108	99	21	Massa d'Albe . . . . .	4260	52	95	62	44	50
3 Balsorano . . . . .	2874	18	59	57	50	44	22	Morino . . . . .	1731	12	46	39	21	21
4 Bisegna . . . . .	1050	19	26	22	11	14	23	Opi . . . . .	631	13	15	20	9	15
5 Canistro . . . . .	1090	6	19	24	17	31	24	Ortona de' Marsi . . . . .	2842	30	75	60	37	61
6 Capistrello . . . . .	3512	39	79	89	65	62	25	Ortucchio . . . . .	1933	18	35	51	31	20
7 Cappadocia . . . . .	2046	26	58	59	24	38	26	Ovindoli . . . . .	1806	20	56	39	23	20
8 Carsoli . . . . .	5817	56	127	130	74	68	27	Pereto . . . . .	3108	29	79	46	51	35
9 Castellafume . . . . .	1534	16	37	29	18	27	23	Pescasseroli . . . . .	1994	24	55	58	34	34
10 Celano . . . . .	8314	73	148	147	88	112	29	Pescina . . . . .	7038	62	181	184	95	94
11 Cerchio . . . . .	1891	20	50	34	31	20	30	Sante Marie . . . . .	3138	13	60	55	35	34
12 Civita d'Antino . . . . .	1428	15	38	35	13	24	31	S. Vincenzo Valle Roveto . . . . .	3439	24	59	56	37	39
13 Civitellaroveto . . . . .	2103	10	33	41	25	24	32	Scurolo . . . . .	3788	30	66	77	57	52
14 Cocullo . . . . .	1346	6	33	26	20	29	33	Tagliacozzo . . . . .	8042	64	153	160	123	124
15 Collarmele . . . . .	1554	12	36	36	20	31	34	Trasacco . . . . .	1854	17	41	50	30	42
16 Collarmele . . . . .	1718	24	46	35	23	23	35	Villavallelonga . . . . .	1715	16	43	48	30	38
17 Gioja de' Marsi . . . . .	2672	21	65	73	30	50								
18 Lecce ne' Marsi . . . . .	1490	20	28	25	18	18								
19 Luco . . . . .	3689	23	54	72	80	84								
								TOTALE . . . . .	105063	954	2244	2226	1451	1552

TAVOLA I. — MOVIMENTO PER COMUNI.

Anno 1888.

Aquila - Arezzo.

CIRCONDARI E DISTRETTI — COMUNI	POPOLAZIONE censita al 31 dicembre 1881	MATRIMONI	NATI		MORTI		CIRCONDARI E DISTRETTI — COMUNI	POPOLAZIONE censita al 31 dicembre 1881	MATRIMONI	NATI		MORTI	
			Maschi	Femmine	Maschi	Femmine				Maschi	Femmine		

CIRCONDARIO DI CITTADUCALE.

1	Accumoli . . . . .	2352	18	38	30	32	27	11	Fiamignano . . . . .	3169	25	68	64	61	62
2	Amatrice . . . . .	6463	65	137	130	84	102	12	Leonessa . . . . .	5359	55	146	110	137	126
3	Antrodoto . . . . .	3979	37	93	90	78	76	13	Lugnano di Villa Troiana	1247	11	28	31	15	12
4	Borbora . . . . .	1582	19	30	36	20	18	14	Micigliano . . . . .	553	9	21	11	7	20
5	Borgocollegato . . . . .	5063	44	104	111	51	51	15	Pescocochiano . . . . .	4447	47	64	65	44	42
6	Borgo Velino . . . . .	1026	12	26	26	36	49	16	Petrella Salto . . . . .	4295	36	81	85	53	75
7	Cantalice . . . . .	2218	19	60	48	24	26	17	Posta . . . . .	1952	35	46	40	35	32
8	Castel Sant'Angelo . . . . .	1910	21	46	28	23	19								
9	Cittaducale . . . . .	4098	35	94	75	74	55								
10	Cittareale . . . . .	1341	10	17	23	9	14								
	TOTALE . . . . .									51054	498	1099	1003	783	806

CIRCONDARIO DI SOLMONA.

1	Alfedena . . . . .	1745	35	52	52	26	31	16	Prezza . . . . .	2232	28	48	44	17	22
2	Anversa . . . . .	1499	20	33	27	23	29	17	Rajano . . . . .	5607	50	91	101	62	77
3	Ateleta . . . . .	2798	17	61	45	59	37	18	Rivisondoli . . . . .	1581	26	41	49	33	46
4	Barrea . . . . .	1434	9	41	27	20	20	19	Roccacasale . . . . .	1686	7	45	36	31	42
5	Bugnara . . . . .	2635	33	80	78	27	35	20	Rocca Pia . . . . .	977	25	45	27	28	39
6	Campo di Giove . . . . .	1854	30	46	35	41	32	21	Roccaraso . . . . .	1959	24	38	38	17	25
7	Castel di Sangro . . . . .	5193	59	106	113	86	76	22	Scanno . . . . .	2679	32	62	66	26	62
8	Civitella Alfedena . . . . .	633	7	14	10	8	8	23	Scontrone . . . . .	1150	9	22	19	23	29
9	Introdacqua . . . . .	3238	39	76	78	52	67	24	Solmona . . . . .	17601	169	337	352	340	305
10	Pacentro . . . . .	4013	61	77	82	71	80	25	Villalago . . . . .	982	10	33	32	15	19
11	Pentima . . . . .	2544	38	75	62	57	48	23	Villetta Barrea . . . . .	1163	18	33	22	24	18
12	Pescocostanzo . . . . .	2112	19	50	32	35	43	27	Vittorito . . . . .	1795	15	36	34	20	29
13	Pettorano sul Gizio . . . . .	3798	60	123	96	78	82								
14	Popoli . . . . .	1757	73	174	155	104	130								
15	Pratola Peligna . . . . .	7486	75	186	182	116	91								
	TOTALE . . . . .									85431	989	2025	1894	1439	1512

PROVINCIA DI AREZZO.

CIRCONDARIO UNICO DI AREZZO.

1	Anghiari . . . . .	7284	51	150	123	110	109	23	Montemignao . . . . .	1081	18	30	21	15	16
2	Arezzo . . . . .	38950	297	685	652	657	623	24	Monterchi . . . . .	3144	32	55	53	39	57
3	Badia Tedalda . . . . .	2387	22	53	47	30	35	25	Monte San Savino . . . . .	7806	79	132	151	101	130
4	Bibbiena . . . . .	6136	44	134	116	86	69	26	Monte Santa Maria Tibe-						
5	Bucine . . . . .	7186	76	138	133	122	113		rina . . . . .	3121	14	60	59	39	34
6	Capolona . . . . .	2804	29	63	46	54	35	27	Montevarechi . . . . .	9896	97	205	206	166	181
7	Caprese . . . . .	2181	21	52	52	30	25	28	Ortignano Raggiolo . . . . .	1754	16	38	45	34	26
8	Castel Paganese . . . . .	3536	23	79	82	67	64	29	Pergine . . . . .	2243	26	34	33	39	35
9	Castelfranco di Sopra . . . . .	3112	31	55	59	40	41	30	Pian di Seo . . . . .	3081	29	74	61	42	33
10	Castel San Nicolò . . . . .	5384	54	137	130	79	63	31	Pieve Santo Stefano . . . . .	4690	46	87	77	63	39
11	Castiglion Fibocchi . . . . .	1134	9	13	18	15	13	32	Poppi . . . . .	6653	69	152	150	117	88
12	Castiglion Fiorentino . . . . .	12644	115	219	212	207	239	33	Pratovecchio . . . . .	5226	31	107	100	56	59
13	Cavriglia . . . . .	5187	56	106	108	71	63	34	San Giovanni Valdarno . . . . .	5532	55	116	125	90	93
14	Chitignano . . . . .	1246	8	32	32	24	22	35	Sansepolcro . . . . .	8258	55	126	104	105	102
15	Chiusi in Casentino . . . . .	2635	24	65	52	55	39	36	Sestino . . . . .	2403	24	49	60	16	35
16	Civitella in Val di Chiana	5984	54	112	105	94	91	37	Stia . . . . .	3292	31	69	69	26	40
17	Cortona . . . . .	26353	196	463	493	396	404	38	Subbiano . . . . .	3993	22	72	74	58	70
18	Fojana della Chiana . . . . .	7638	64	137	128	111	104	39	Talla . . . . .	2635	14	60	58	51	32
19	Laterina . . . . .	2230	22	33	40	21	31	40	Terranuova Bracciolini . . . . .	8169	68	134	135	97	107
20	Loro Ciuffenna . . . . .	5230	54	107	123	74	66								
21	Luceignano . . . . .	4065	37	85	67	41	51								
22	Marcliano . . . . .	2591	14	39	43	42	46								
	TOTALE . . . . .									238744	2027	4557	4447	3580	3523

TAVOLA I. — MOVIMENTO PER COMUNI.

Anno 1888.

Ascoli - Avellino.

CIRCONDARI E DISTRETTI — COMUNI	POPOLAZIONE censita al 31 dicembre 1881	MATRIMONI	NATI		MORTI		CIRCONDARI E DISTRETTI — COMUNI	POPOLAZIONE censita al 31 dicembre 1881	MATRIMONI	NATI		MORTI	
			Maschi	Femmine	Maschi	Femmine				Maschi	Femmine	Maschi	Femmine

PROVINCIA DI ASCOLI PICENO.

CIRCONDARIO DI ASCOLI PICENO.

1	Acquasanta . . . . .	6032	60	122	91	84	17	17	Montalto delle Marche . . . . .	3298	25	58	53	42	56
2	Acquaviva Picena . . . . .	2069	23	44	54	24	27	18	Montedinove . . . . .	1158	19	25	24	13	20
3	Amandola . . . . .	4768	34	84	92	54	24	18	Montefortino . . . . .	2480	21	49	40	37	31
4	Appignano del Tronto . . . . .	1756	13	44	33	27	40	20	Montegallo . . . . .	2268	19	51	40	32	33
5	Arquata del Tronto . . . . .	4414	66	108	109	86	84	21	Montemonaco . . . . .	1523	12	21	26	21	22
6	Ascoli Piceno . . . . .	23225	173	458	412	315	326	22	Monteprandone . . . . .	3919	32	86	71	56	38
7	Carassai . . . . .	1910	15	37	31	27	24	23	Offida . . . . .	4995	41	115	100	59	55
8	Castel di Lama . . . . .	1862	19	48	30	19	24	24	Palmiano . . . . .	596	3	21	11	4	11
9	Castignano . . . . .	3223	20	63	67	31	50	25	Rocca del Fluvione . . . . .	3066	24	53	60	39	41
10	Castorano . . . . .	1108	6	25	16	10	18	26	Rotella . . . . .	2256	15	38	41	33	30
11	Colli del Tronto . . . . .	1298	17	26	24	12	15	27	S. Benedetto del Tronto . . . . .	6939	63	116	140	66	76
12	Comunanza . . . . .	3035	9	63	59	37	31	28	Spinetoli . . . . .	2127	22	49	51	37	33
13	Folignano . . . . .	2023	10	40	34	33	18	29	Venarotta . . . . .	2665	15	39	43	38	39
14	Force . . . . .	2926	26	61	48	41	43								
15	Maltignano . . . . .	1064	11	23	17	12	16								
16	Monsampolo del Tronto . . . . .	2240	24	44	44	38	33								
									TOTALE . . . . .	100241	837	2011	1861	1327	1364

CIRCONDARIO DI FERMO.

1	Altidona . . . . .	1244	8	35	11	24	11	23	Monte Rinaldo . . . . .	836	9	14	11	12	5
2	Belmonte Piceno . . . . .	1075	12	29	18	10	7	24	Manterubbiano . . . . .	3600	26	59	77	51	59
3	Campofilone . . . . .	1483	10	39	18	27	26	25	Monte S. Pietrangeli . . . . .	2209	17	31	33	19	24
4	Cossignano . . . . .	1516	9	32	25	23	24	26	Monte S. Pietro Morico . . . . .	550	2	7	6	3	2
5	Cupra Marittima . . . . .	2193	17	38	31	18	23	27	Monte Urano . . . . .	2287	18	66	51	37	38
6	Falerone . . . . .	4128	40	88	87	47	47	28	Monte Vidon Combatte . . . . .	993	13	12	25	10	13
7	Fermo . . . . .	18883	107	332	286	288	276	29	Monte Vidon Corrado . . . . .	1325	11	23	28	18	24
8	Francavilla d'Ete . . . . .	1264	7	28	14	20	8	30	Montotone . . . . .	1691	12	35	27	24	25
9	Grottammare . . . . .	3695	29	65	47	40	43	31	Ortezzano . . . . .	815	9	14	13	14	14
10	Grottazzolina . . . . .	1561	15	32	48	21	29	32	Pedaso . . . . .	791	3	12	13	10	12
11	Lapedona . . . . .	1311	13	25	24	18	21	33	Petrilli . . . . .	2858	19	38	35	28	36
12	Magliano di Tenna . . . . .	1056	8	11	16	8	17	34	Ponzano di Fermo . . . . .	1435	5	28	27	25	36
13	Massa Fermana . . . . .	1459	12	27	20	16	24	35	Porto San Giorgio . . . . .	3794	32	69	72	43	37
14	Massignano . . . . .	1862	17	35	30	31	29	36	Rapagnano . . . . .	1423	11	33	31	18	17
15	Montappone . . . . .	2338	10	44	28	24	18	37	Ripatransone . . . . .	6138	61	119	105	82	89
16	Monte Falcone Appenn . . . . .	1984	9	31	33	16	23	38	Santa Vittoria in Mate- mano . . . . .	2148	15	28	40	27	26
17	Montefiore dell'Aso . . . . .	2243	22	40	37	39	43		Sant'Elpidio a Mare . . . . .	9586	105	180	202	140	141
18	Monte Giberto . . . . .	1257	6	12	19	16	15	39	Servigliano . . . . .	2205	22	54	38	21	24
19	Monte Giorgio . . . . .	6105	37	105	109	62	64	40	Torre S. Patrizio . . . . .	1087	14	26	13	10	13
20	Montegranaro . . . . .	4263	35	109	97	60	72	41							
21	Monteleone di Fermo . . . . .	1430	10	26	22	15	11								
22	Montelparo . . . . .	1382	12	32	29	17	17								
									TOTALE . . . . .	108944	849	2063	1896	1432	1483

PROVINCIA DI AVELLINO.

(Principato Ulteriore).

CIRCONDARIO DI ARIANO DI PUGLIA.

1	Accadia . . . . .	4532	33	102	98	104	88	15	Montecalvo Irpino . . . . .	4290	86	111	91	101	95
2	Anzano degli Irpini . . . . .	2758	29	70	77	58	61	16	Monteleone di Puglia . . . . .	3775	54	118	111	98	115
3	Ariano di Puglia . . . . .	14393	133	352	366	255	265	17	Orsara di Puglia . . . . .	5484	64	137	145	195	112
4	Bonito . . . . .	3797	29	92	78	76	89	18	San Nicola Baronia . . . . .	963	11	22	23	42	38
5	Carife . . . . .	2292	22	60	46	38	43	19	San Sossio . . . . .	2205	26	52	45	49	44
6	Casalbore . . . . .	1989	21	48	46	28	35	20	Sant' Arcangelo Trim. . . . .	1113	10	25	19	13	18
7	Castel Baronia . . . . .	1730	21	45	35	38	38	21	Savignano di Puglia . . . . .	3746	34	78	87	64	55
8	Flumeri . . . . .	1621	11	34	21	41	36	22	Taurasi . . . . .	2366	19	31	26	28	23
9	Fontanarosa . . . . .	2896	18	61	59	35	43	23	Trevico . . . . .	3768	38	110	91	94	86
10	Greci . . . . .	3000	36	82	75	59	38	24	Vallata . . . . .	3584	36	96	97	128	120
11	Grottaminarda . . . . .	5050	44	90	118	78	81	25	Villanova del Battista . . . . .	2021	20	52	55	44	53
12	Melito Valle Bonito . . . . .	1743	14	43	43	37	43	26	Zungoli . . . . .	2266	18	58	51	46	44
13	Mirabella Eclano . . . . .	6825	63	145	92	56	71								
14	Montaguto . . . . .	2079	13	47	48	39	39								
									TOTALE . . . . .	91042	853	2164	2046	3754	3773

TAVOLA I. — MOVIMENTO PER COMUNI.

Anno 1888.

Avellino.

CIRCONDARI E DISTRETTI — COMUNI	POPOLAZIONE censita al 31 dicembre 1881	MATRIMONI		NATI		MORTI		CIRCONDARI E DISTRETTI — COMUNI	POPOLAZIONE censita al 31 dicembre 1881	MATRIMONI		NATI		MORTI	
		Maschi	Femmine	Maschi	Femmine	Maschi	Femmine			Maschi	Femmine	Maschi	Femmine	Maschi	Femmine
1 Ajello del Sabato . . . . .	1613	18	27	25	20	20	35	Parolise . . . . .	939	5	13	16	16	17	
2 Altavilla Irpina . . . . .	5199	70	106	127	84	82	36	Petraro . . . . .	676	3	16	10	8	16	
3 Atripalda . . . . .	6221	48	120	123	90	85	37	Pietradefusi . . . . .	5268	49	111	95	52	66	
4 Avella . . . . .	3741	27	75	66	73	72	38	Pietrastornina . . . . .	3447	31	89	78	48	51	
5 Avellino . . . . .	22920	225	480	471	394	333	39	Prata di Princ. Ultra . . . . .	2879	24	62	44	46	36	
6 Bajano . . . . .	2600	20	49	48	35	43	40	Pratola Serra . . . . .	3054	34	80	67	41	34	
7 Bellizzi . . . . .	922	12	15	19	28	24	41	Quadrelle . . . . .	842	7	17	13	15	7	
8 Candida . . . . .	1534	9	22	23	19	22	42	Quindici . . . . .	2615	27	67	54	54	46	
9 Capriglia . . . . .	1634	14	34	39	33	29	43	Rocccabascera . . . . .	3199	16	60	94	61	48	
10 Cervinara . . . . .	7115	69	174	151	117	103	44	Rotondi . . . . .	1639	12	38	24	39	41	
11 Cesinali . . . . .	1395	10	22	24	32	18	45	Salza Irpina . . . . .	1560	10	22	19	19	22	
12 Chianche . . . . .	473	5	4	9	8	11	46	San Martino Valle Caud. . . . .	5074	36	103	112	90	92	
13 Chianchetella . . . . .	394	3	16	6	8	3	47	San Michele di Serino . . . . .	1550	10	23	25	17	25	
14 Chiusano di S. Dom. . . . .	2967	21	54	44	42	38	48	San Pietro Indelicato . . . . .	138	1	5	1	1	1	
15 Contrada . . . . .	2357	23	50	40	36	36	49	San Potito Ultra . . . . .	1291	10	28	23	22	22	
16 Domicella . . . . .	1120	6	13	10	12	24	50	Sant'Agata di Sotto . . . . .	869	4	20	17	12	11	
17 Forino . . . . .	3929	34	86	77	58	68	51	Santa Lucia di Serino . . . . .	1435	12	26	30	36	17	
18 Grottolella . . . . .	1602	20	31	36	26	22	52	Sant'Angelo a Scala . . . . .	1084	13	24	16	28	28	
19 Lapio . . . . .	2321	13	32	38	35	43	53	Santa Paolina . . . . .	1979	21	41	27	32	24	
20 Lauro . . . . .	2707	17	49	46	36	33	54	Santo Stefano del Sole . . . . .	1844	11	32	23	25	19	
21 Manocalzati . . . . .	1933	17	49	53	41	41	55	Serino . . . . .	6373	61	125	97	85	109	
22 Marzano di Nola . . . . .	1270	11	37	18	16	15	56	Sirignano . . . . .	845	8	11	19	9	11	
23 Mercogliano . . . . .	3103	26	57	55	64	55	57	Solofra . . . . .	5994	58	136	110	110	114	
24 Montefalcione . . . . .	3562	24	73	74	46	44	53	Sorbo di Serpico . . . . .	863	4	8	16	10	12	
25 Monteforte Irpino . . . . .	4384	35	83	89	70	70	59	Sperone . . . . .	1086	6	24	25	11	16	
26 Montefredane . . . . .	2421	27	54	61	39	29	60	Summonte . . . . .	1502	11	28	27	39	31	
27 Montefusco . . . . .	2124	17	39	33	29	19	61	Taurano . . . . .	1289	17	26	19	26	13	
28 Montemiletto . . . . .	4113	40	93	69	44	37	62	Tavernola San Felice . . . . .	629	5	8	18	9	9	
29 Montoro Inferiore . . . . .	5720	62	112	108	64	61	63	Torre le Nocelle . . . . .	1880	11	36	27	27	8	
30 Montoro Superiore . . . . .	4750	33	86	77	80	73	64	Torrioni . . . . .	781	9	21	19	10	12	
31 Moschiano . . . . .	1368	12	29	24	24	27	65	Tufo . . . . .	1488	14	31	32	29	19	
32 Mugnano del Cardin. . . . .	3188	36	52	63	51	71	66	Volturara Irpina . . . . .	4706	39	89	72	71	62	
33 Ospedaletto d'Alpinolo . . . . .	1359	15	19	32	24	22									
34 Pago del Vallo di Lauro . . . . .	974	11	15	14	13	14									
								TOTALE . . . . .	181851	1608	3673	3465	2880	2726	

CIRCONDARIO DI SANT'ANGELO DE' LOMBARDI.

1 Andretta . . . . .	4368	39	107	110	45	43	20	Montemarano . . . . .	2882	21	76	62	35	51
2 Aquilonia . . . . .	2717	29	68	75	62	58	21	Monteverde . . . . .	2181	28	51	70	44	38
3 Bagnoli Irpino . . . . .	3092	15	52	54	27	40	22	Morra Irpino . . . . .	2937	28	56	50	26	36
4 Bisaccia . . . . .	6189	68	196	220	71	85	23	Nusco . . . . .	4639	40	77	88	67	72
5 Cairano . . . . .	1580	16	32	27	24	26	24	Paternopoli . . . . .	2494	22	57	54	33	39
6 Calabritto . . . . .	3141	22	59	52	48	55	25	Quaglietta . . . . .	1042	15	28	24	14	14
7 Calitri . . . . .	6974	79	201	199	129	148	26	Rocca San Felice . . . . .	1605	16	33	38	25	33
8 Caposele . . . . .	3681	33	74	76	52	49	27	Rocchetta Sant'Antonio . . . . .	4024	47	131	88	47	50
9 Cassano Irpino . . . . .	1387	16	35	26	12	23	28	San Mango sul Calore . . . . .	1963	16	29	40	31	19
10 Castelverde . . . . .	3014	33	85	62	31	30	29	Sant'Andrea di Conza . . . . .	2292	19	62	49	42	48
11 Castelvetere di Calore . . . . .	2148	16	51	56	37	34	30	Sant'Angelo all'Esca . . . . .	2110	10	35	38	28	33
12 Conza della Campania . . . . .	1302	10	33	19	23	14	31	Sant'Angelo de' Lomb. . . . .	7073	70	179	161	155	127
13 Frigento . . . . .	3985	31	85	88	78	78	32	Senerchia . . . . .	1633	16	46	27	52	47
14 Gesualdo . . . . .	4242	33	86	102	51	74	33	Sturmo . . . . .	2855	28	81	91	47	58
15 Guardia Lombardi . . . . .	4069	33	91	88	59	40	34	Teora . . . . .	4565	51	122	117	74	63
16 Lacedonia . . . . .	5822	70	198	172	97	85	35	Torella de' Lombardi . . . . .	3136	22	59	49	71	65
17 Lioni . . . . .	4886	44	94	83	50	72	36	Villamaina . . . . .	871	5	21	31	20	23
18 Luogosano . . . . .	1184	9	26	26	13	15								
19 Montella . . . . .	7643	60	99	109	90	96								
								TOTALE . . . . .	119726	1110	2823	2721	1801	1881









TAVOLA I. — MOVIMENTO PER COMUNI.

Anno 1888.

Benevento - Bergamo.

CIRCONDARI B DISTRETTI — COMUNI	POPOLAZIONE censita al 31 dicembre 1881	MATRIMONI		NATI		MORTI		CIRCONDARI B DISTRETTI — COMUNI	POPOLAZIONE censita al 31 dicembre 1881	MATRIMONI		NATI		MORTI	
		Maschi	Femmine	Maschi	Femmine	Maschi	Femmine			Maschi	Femmine	Maschi	Femmine	Maschi	Femmine

PROVINCIA DI BENEVENTO.

CIRCONDARIO DI BENEVENTO.

1	Airola . . . . .	5084	53	80	96	70	82	19	Montesarchio . . . . .	7206	56	146	140	109	101
2	Apice . . . . .	4131	44	89	82	77	104	20	Paduli . . . . .	3663	35	79	75	68	63
3	Apollosa . . . . .	1743	9	41	25	41	29	21	Pago Veiano . . . . .	2350	19	52	32	73	48
4	Arpaia . . . . .	1552	14	27	39	30	19	22	Pannarano . . . . .	2647	19	58	59	44	45
5	Arpaja . . . . .	1362	9	31	36	37	39	23	Paolisi . . . . .	1917	16	53	37	30	21
6	Benevento . . . . .	21631	166	458	430	326	317	24	Papipi . . . . .	1330	16	37	27	31	14
7	Bonea . . . . .	1682	13	33	27	41	27	25	Pescolamazza . . . . .	2444	16	37	45	75	68
8	Bucciano . . . . .	1241	10	27	17	21	23	26	Pietra Elcina . . . . .	3723	33	94	82	114	95
9	Buonalbergo . . . . .	3224	25	66	57	69	49	27	S. Giorgio la Montagna . . . . .	2741	12	48	52	33	44
10	Campoli del Monte Ta- burno . . . . .	563	3	14	13	8	12	29	San Leucio . . . . .	2742	18	70	58	40	46
11	Castelpoto . . . . .	1516	13	28	33	49	54	30	San Martino Sannita . . . . .	1730	8	33	46	25	34
12	Caivano . . . . .	1231	16	26	30	15	26	31	San Nazario e Calvi . . . . .	2492	14	44	30	39	25
13	Ceppaloni . . . . .	3296	21	81	69	30	36	32	San Niccola Manfredi . . . . .	1997	8	38	39	40	41
14	Foglianise . . . . .	1863	15	30	37	31	21	33	Sant'Angelo a Cupolo . . . . .	2919	11	57	40	72	85
15	Forchia . . . . .	978	6	18	15	34	25	34	Tocco Gaudio . . . . .	1501	8	33	39	25	33
16	Fragneto l'Abate . . . . .	2021	14	41	40	101	63	35	Torreco . . . . .	2018	12	38	31	33	27
17	Fragneto Monforte . . . . .	2108	15	37	26	58	48		Vitulano . . . . .	2798	17	60	52	35	45
18	Mojano . . . . .	2996	24	65	47	73	79		TOTALE . . . . .	104290	788	2169	1994	1997	1888

CIRCONDARIO DI CERRETO SANNITA.

1	Amorosi . . . . .	1927	17	31	26	26	26	13	Morcone . . . . .	7422	43	147	136	161	123
2	Campolattaro . . . . .	1796	9	29	33	30	38	14	Pietraroja . . . . .	2062	19	35	34	33	30
3	Casalduni . . . . .	3649	24	67	84	34	49	15	Pontelandolfo . . . . .	4911	35	84	63	64	61
4	Castelvenere . . . . .	911	7	29	18	17	25	16	San Lorenzo . . . . .	2103	15	39	39	33	36
5	Cerreto Sannita . . . . .	5343	44	87	75	90	71	17	San Lorenzo Maggiore . . . . .	2147	13	33	34	31	38
6	Cusano Mutri . . . . .	4313	48	71	78	62	65	18	San Lupo . . . . .	1766	11	35	31	30	45
7	Durazzano . . . . .	1843	9	39	19	24	33	19	San Salvatore Telesino . . . . .	2999	29	62	68	53	51
8	Faicchio . . . . .	3906	27	66	56	44	56	20	Sant'Agata de' Goti . . . . .	8236	52	167	141	146	156
9	Frasso Telesino . . . . .	4022	35	71	61	71	77	21	Sassinoro . . . . .	1719	11	20	29	18	23
10	Guardia Sanframondi . . . . .	4848	34	114	99	83	78	22	Solopaca . . . . .	4978	25	104	95	84	97
11	Limatola . . . . .	2082	13	45	42	50	37		TOTALE . . . . .	75931	555	1442	1304	1258	1270
12	Melizzano . . . . .	2428	35	67	43	74	55								

CIRCONDARIO DI SAN BARTOLOMEO IN GALDO.

1	Baselice . . . . .	3858	36	65	65	98	96	10	Molinaro . . . . .	2585	22	64	49	107	103
2	Castelfranco in Miscano . . . . .	4095	44	63	57	76	60	11	Montefalcone di Val For- tore . . . . .	3171	33	74	92	59	66
3	Castelpagano . . . . .	2860	28	49	47	36	41	12	Reino . . . . .	1005	6	24	23	16	23
4	Castelvetere in Val For- tore . . . . .	3994	23	97	81	90	72	13	San Bartolomeo in Galdo . . . . .	7655	77	195	183	175	140
5	Ceremaggiore . . . . .	3985	54	79	76	124	137	14	San Giorgio la Molara . . . . .	4814	49	107	88	112	107
6	Circello . . . . .	2818	23	42	40	56	54	15	San Marco dei Cavoti . . . . .	4974	47	96	81	109	119
7	Colle Sannita . . . . .	5271	30	124	117	113	111	16	Santa Croce del Sannio . . . . .	4308	32	77	72	101	57
8	Fojano di Val Fortore . . . . .	2077	15	55	42	47	37		TOTALE . . . . .	58204	537	1233	1125	1337	1249
9	Ginestra de'Schiavoni . . . . .	804	18	22	12	18	26								

PROVINCIA DI BERGAMO.

CIRCONDARIO DI BERGAMO.

1	Adrara San Martino . . . . .	2087	24	48	47	29	23	9	Alzano di Sopra . . . . .	586	2	20	12	6	11
2	Adrara San Rocco . . . . .	770	3	28	15	13	8	10	Alzano Maggiore . . . . .	2520	25	50	48	32	38
3	Albano Sant'Alessandro . . . . .	841	7	20	28	18	15	11	Ambivere . . . . .	757	8	11	9	4	10
4	Albegno . . . . .	644	2	14	15	6	8	12	Averara . . . . .	412	3	14	5	2	4
5	Albino . . . . .	3440	26	86	94	48	45	13	Aviatico . . . . .	607	7	17	15	11	5
6	Almè . . . . .	846	4	19	27	16	12	14	Azzano San Paolo . . . . .	989	9	25	15	10	7
7	Almenno San Bartolom . . . . .	2326	18	61	44	33	32	15	Baresi . . . . .	225	..	9	5	..	5
8	Almenno San Salvatore . . . . .	1845	11	43	35	26	29	16	Barzana . . . . .	427	6	8	6	2	1



TAVOLA I. — MOVIMENTO PER COMUNI.

Anno 1888.

Bergamo.

CIRCONDARI E DISTRETTI — COMUNI	POPOLAZIONE censita al 31 dicembre 1881	MATRIMONI	NATI		MORTI		CIRCONDARI E DISTRETTI — COMUNI	POPOLAZIONE censita al 31 dicembre 1881	MATRIMONI	NATI		MORTI	
			Maschi	Femmine	Maschi	Femmine				Maschi	Femmine		
												Maschi	Femmine
168 Tavernola Bergamasca . . . . .	752	2	12	13	16	12	183 Vedeseta . . . . .	548	7	12	8	..	6
169 Telgate . . . . .	1864	9	41	37	26	24	184 Verucago . . . . .	697	2	15	9	11	5
170 Terno . . . . .	1286	5	23	24	12	20	185 Viadanica . . . . .	706	3	16	13	12	9
171 Torre Boldone . . . . .	1118	7	42	27	32	23	186 Vigano San Martino . . . . .	601	..	18	9	10	7
172 Torre de'Busi . . . . .	1633	20	45	21	19	24	187 Vigolo . . . . .	727	9	17	15	5	9
173 Torre de' Roveri . . . . .	501	2	11	18	3	5	188 Villa d'Adda . . . . .	2228	20	56	45	20	26
174 Trabuchello . . . . .	109	..	2	1	1	2	189 Villa d'Almè . . . . .	1439	11	28	36	20	13
175 Trescore Balneario . . . . .	3088	23	79	55	40	45	190 Villa di Serio . . . . .	1041	4	34	30	19	12
176 Treviso . . . . .	1093	6	33	28	20	17	191 Villongo San Filastro . . . . .	1024	7	29	31	20	12
177 Vall'Alta . . . . .	1402	7	45	31	19	14	192 Villongo Sant'Alessandro . . . . .	901	2	23	17	9	8
178 Valleve . . . . .	176	..	6	5	3	2	193 Zandobbio . . . . .	1271	11	40	34	19	15
179 Valnegrà . . . . .	360	..	6	5	4	6	194 Zogno . . . . .	2014	16	45	51	22	37
180 Valsecca . . . . .	602	..	6	12	13	11							
181 Valtesse . . . . .	1234	11	34	28	15	13							
182 Valtorta . . . . .	789	3	17	13	26	31							
							TOTALE . . . . .	225864	1703	5155	4814	3168	3147

CIRCONDARIO DI CLUSONE.

1 Ardesio . . . . .	2009	10	36	41	27	31	31 Lovere . . . . .	2987	27	41	49	25	37
2 Azzone . . . . .	812	2	14	6	10	8	32 Monasterolo del Castello . . . . .	580	3	16	12	16	9
3 Barizza . . . . .	359	2	5	11	3	2	33 Oltrepovo . . . . .	829	1	22	14	10	16
4 Bianzano . . . . .	382	..	7	4	2	..	34 Oltressenda Alta . . . . .	257	4	5	6	2	4
5 Bondione . . . . .	431	4	16	10	5	3	35 Oltressenda Bassa . . . . .	598	..	20	15	5	12
6 Bossico . . . . .	560	6	10	11	5	9	36 Oneta . . . . .	754	6	16	13	7	10
7 Casnigo . . . . .	1755	14	39	39	19	21	37 Onore . . . . .	441	1	11	7	6	3
8 Castelfranco di Rogno . . . . .	858	9	24	14	6	9	38 Orezzo . . . . .	350	3	7	14	1	1
9 Castione della Presolana . . . . .	1213	19	37	28	23	13	39 Parre . . . . .	349	5	15	12	15	16
10 Castro . . . . .	521	3	19	16	7	8	40 Peja . . . . .	1128	11	31	26	15	18
11 Cazzano Sant'Andrea . . . . .	376	3	6	6	8	6	41 Pian Gajano . . . . .	646	6	16	13	12	9
12 Cene . . . . .	921	6	27	26	16	16	42 Pianico . . . . .	390	3	9	6	6	5
13 Cerete . . . . .	880	4	16	17	12	12	43 Piario . . . . .	266	..	7	4	6	6
14 Clusone . . . . .	3877	32	80	71	58	39	44 Ponte di Nossà . . . . .	362	1	13	15	9	7
15 Collere . . . . .	678	5	8	14	6	11	45 Premolo . . . . .	511	4	14	15	9	9
16 Colzate . . . . .	638	5	15	16	6	8	46 Ranzanico . . . . .	773	8	13	15	8	9
17 Costa Volpino . . . . .	1863	11	43	32	22	33	47 Riva di Soltò . . . . .	553	4	11	5	6	6
18 Emdine . . . . .	1071	2	20	19	16	7	48 Rovetta . . . . .	1193	8	36	25	21	19
19 Esmate . . . . .	285	1	7	5	7	5	49 Schilpario . . . . .	1455	6	22	21	15	15
20 Fino del Monte . . . . .	471	3	14	16	4	3	50 Sellere . . . . .	299	2	10	6	5	6
21 Fiorano al Serio . . . . .	492	3	12	14	11	8	51 Soltò . . . . .	800	4	19	19	14	11
22 Fiumenero . . . . .	280	3	4	7	3	3	52 Songavazzo . . . . .	551	4	14	9	7	11
23 Fonteno . . . . .	457	1	8	9	4	7	53 Sovere . . . . .	1946	11	33	36	20	18
24 Gandellino . . . . .	1260	16	28	28	17	17	54 Spinone . . . . .	372	1	3	6	5	1
25 Gandino . . . . .	3733	29	85	90	61	44	55 Valgoglio . . . . .	504	8	14	9	5	5
26 Gazzaniga . . . . .	2113	10	57	42	27	36	56 Vertova . . . . .	2411	18	61	73	30	36
27 Gorno . . . . .	911	6	20	19	9	10	57 Vilmnore . . . . .	1051	6	22	18	14	13
28 Gromo . . . . .	788	5	9	13	13	10	58 Zorzino . . . . .	257	2	1	1	3	2
29 Leffe . . . . .	1707	10	47	32	23	19							
30 Lizzola . . . . .	601	5	13	13	7	4	TOTALE . . . . .	55470	386	1228	1133	734	716

CIRCONDARIO DI TREVIGLIO.

1 Antegnate . . . . .	2162	25	48	49	40	40	15 Casirate d'Adda . . . . .	1537	9	33	28	16	11
2 Arcene . . . . .	1856	13	39	35	31	32	16 Castel Rozzone . . . . .	820	3	18	24	17	16
3 Arsago . . . . .	1111	6	27	26	16	15	17 Cavernago . . . . .	716	7	21	17	13	12
4 Bagnatica . . . . .	1270	9	27	25	14	11	18 Ciserano . . . . .	1401	12	26	22	27	21
5 Barbata . . . . .	452	9	17	12	5	19	19 Cividate al Piano . . . . .	2243	22	49	44	22	34
6 Bariano . . . . .	1347	17	30	28	12	18	20 Cologno al Serio . . . . .	3074	29	68	76	54	37
7 Boltiere . . . . .	1374	6	38	24	26	16	21 Comun Nuovo . . . . .	1018	8	13	27	17	11
8 Brignano Gera d'Adda . . . . .	3057	26	80	47	41	17	22 Cortenova . . . . .	984	8	21	27	17	15
9 Brusaporto . . . . .	730	10	17	20	10	10	23 Covo . . . . .	2500	19	55	39	43	37
10 Calcinate . . . . .	2419	16	74	72	42	28	24 Fara d'Adda . . . . .	2710	25	80	64	38	43
11 Calcio . . . . .	3340	31	66	69	53	50	25 Fara Olivana . . . . .	696	7	9	18	5	11
12 Calvenzano . . . . .	1689	16	43	28	35	22	26 Fontanella . . . . .	2758	16	60	59	36	36
13 Canonica d'Adda . . . . .	1850	16	50	47	31	30	27 Fornovo di San Giovanni . . . . .	1070	5	26	18	26	14
14 Caravaggio . . . . .	7909	76	150	154	124	115	28 Ghisalba . . . . .	1596	15	26	40	26	18

TAVOLA I. — MOVIMENTO PER COMUNI.

Anno 1888.

Bergamo - Bologna.

CIRCONDARI E DISTRETTI — COMUNI		POPOLAZIONE censita al 31 dicembre 1881	MATRIMONI		NATI		MORTI		CIRCONDARI E DISTRETTI — COMUNI		POPOLAZIONE censita al 31 dicembre 1881	MATRIMONI		NATI		MORTI	
			Maschi	Femmine	Maschi	Femmine	Maschi	Femmine	Maschi	Femmine		Maschi	Femmine	Maschi	Femmine	Maschi	Femmine
29	Grassobbio . . . . .	726	4	17	12	14	8	43	Pognano . . . . .	696	8	17	20	11	6		
30	Iso . . . . .	308	..	9	4	3	3	44	Pontirolo Nuovo . . . . .	1791	17	38	46	24	19		
31	Levate . . . . .	1275	6	98	33	14	18	45	Pumenengo . . . . .	1516	10	31	25	13	15		
32	Lurano . . . . .	1095	4	20	22	18	13	46	Romano di Lombardia . . . . .	4907	35	118	117	104	94		
33	Mariano al Brembo . . . . .	669	5	13	12	6	7	47	Sabbio Bergamasco . . . . .	459	4	14	12	4	6		
34	Martinengo . . . . .	4927	41	110	103	76	69	48	Spirano . . . . .	2075	16	47	42	28	26		
35	Misano di Gera d'Adda . . . . .	1102	12	27	28	12	8	49	Torre Pallavicina . . . . .	1572	6	35	24	23	19		
36	Morengo . . . . .	1078	1	37	26	10	10	50	Treviglio . . . . .	13231	87	304	279	175	175		
37	Mornico al Serio . . . . .	1682	8	45	41	29	20	51	Urgnano . . . . .	3942	43	91	77	70	66		
38	Mozzanica . . . . .	1412	9	33	26	12	15	52	Verdellino . . . . .	1093	13	25	26	15	23		
39	Ozio Sopra . . . . .	1087	6	24	19	13	9	53	Verdello . . . . .	2126	16	42	44	23	29		
40	Ozio Sotto . . . . .	1993	17	61	37	49	28	54	Zanica . . . . .	2114	21	47	44	19	31		
41	Pagazzano . . . . .	1089	2	17	27	23	16										
42	Palosco . . . . .	1857	18	51	48	49	34										
TOTALE . . . . .										109441	870	2522	2333	1674	1536		

PROVINCIA DI BOLOGNA.

CIRCONDARIO DI BOLOGNA.

1	Anzola dell'Emilia . . . . .	4076	47	104	79	74	55	22	Minerbio . . . . .	7300	62	122	120	74	58		
2	Argelato . . . . .	4139	26	84	74	41	34	23	Molinella . . . . .	11336	91	220	212	102	114		
3	Baricella . . . . .	5743	34	106	83	60	51	24	Monghidoro . . . . .	5316	40	111	108	57	55		
4	Bazzano . . . . .	3081	32	76	54	57	47	25	Monterenzio . . . . .	3202	16	66	56	33	31		
5	Bentivoglio . . . . .	4252	35	66	81	29	42	26	Monte San Pietro . . . . .	3729	36	90	69	52	45		
6	Bologna . . . . .	123274	1007	1873	1814	1932	1767	27	Monteveglia . . . . .	2722	22	62	53	35	35		
7	Borgo Panigale . . . . .	4623	52	105	94	59	54	28	Monzuno . . . . .	4595	34	97	83	64	44		
8	Budrio . . . . .	16457	155	322	280	199	160	29	Ozzano dell'Emilia . . . . .	4116	35	95	76	53	45		
9	Calderara di Reno . . . . .	4204	54	90	80	52	61	30	Pianoro . . . . .	6113	54	128	136	82	95		
10	Casalnocchio di Reno . . . . .	2777	27	54	57	40	28	31	Praduro e Sasso . . . . .	7997	71	170	158	99	79		
11	Castelfranco dell'Emilia . . . . .	12483	101	275	252	238	194	32	Sala Bolognese . . . . .	3629	37	83	87	54	51		
12	Castello d'Argile . . . . .	3516	46	77	67	32	56	33	San Giorgio di Piano . . . . .	4335	51	87	75	42	42		
13	Castello di Serravalle . . . . .	2800	19	63	54	52	54	34	San Giovanni in Persiceto . . . . .	14903	168	357	329	234	215		
14	Castel Maggiore . . . . .	4610	47	96	94	60	49	35	San Lazzaro di Savena . . . . .	5393	34	107	97	62	44		
15	Castenaso . . . . .	4194	47	90	80	52	43	36	San Pietro in Casale . . . . .	8588	90	185	169	100	116		
16	Crespellano . . . . .	4961	62	131	117	93	84	37	Sant'Agata Bolognese . . . . .	3820	47	100	92	50	49		
17	Crevalcore . . . . .	10596	102	219	223	141	114	38	Savigno . . . . .	4840	51	93	79	52	57		
18	Galliera . . . . .	4123	21	84	66	66	57	39	Zola Predosa . . . . .	5230	69	111	126	70	70		
19	Granarolo dell'Emilia . . . . .	4548	54	91	83	55	46										
20	Lojano . . . . .	5383	44	86	94	59	57										
21	Malalbergo . . . . .	4806	33	119	86	59	29										
TOTALE . . . . .										341810	3053	6495	6037	4765	4327		

CIRCONDARIO D'IMOLA.

1	Casal Fiumanese . . . . .	3522	22	59	58	37	36	7	Imola . . . . .	29343	206	562	490	443	442		
2	Castel del Rio . . . . .	2912	35	66	66	38	30	8	Medicina . . . . .	12050	98	234	210	148	134		
3	Castel Guelfo di Bologna . . . . .	3054	27	57	46	32	27	9	Mordano . . . . .	3186	24	62	51	31	33		
4	Castel San Pietro dell'Emilia . . . . .	12365	105	262	215	153	142	10	Tossignano . . . . .	2454	22	50	46	23	27		
5	Dozza . . . . .	2600	16	63	49	28	32										
6	Fontana Elice . . . . .	2039	19	39	48	24	24										
TOTALE . . . . .										73525	574	1454	1279	957	927		

CIRCONDARIO DI VERGATO.

1	Bagni della Porretta . . . . .	3311	35	86	86	40	32	8	Grizzana . . . . .	4290	33	102	88	64	44		
2	Camugnano . . . . .	4510	42	135	116	66	54	9	Lizzano in Belvedere . . . . .	3242	32	106	77	58	42		
3	Casio e Casola . . . . .	3195	37	101	78	42	26	10	Marzabotto . . . . .	4485	25	107	88	59	42		
4	Castel d'Ajano . . . . .	3833	29	66	62	36	38	11	Piano del Voglio . . . . .	4539	42	100	84	60	40		
5	Castiglione dei Pepoli . . . . .	4767	49	138	126	65	71	12	Vergato . . . . .	5181	68	112	101	64	44		
6	Gaggio Montano . . . . .	4244	29	98	81	48	49										
7	Granaglione . . . . .	3947	51	88	100	47	49										
TOTALE . . . . .										49544	472	1239	1087	649	531		

TAVOLA I. — MOVIMENTO PER COMUNI.

Anno 1888.

Brescia.

CIRCONDARI E DISTRETTI — COMUNI	POPOLAZIONE censita al 31 dicembre 1881	MATRIMONI		NATI		MORTI		CIRCONDARI E DISTRETTI — COMUNI	POPOLAZIONE censita al 31 dicembre 1881	MATRIMONI		NATI		MORTI	
		Maschi	Femmine	Maschi	Femmine	Maschi	Femmine			Maschi	Femmine	Maschi	Femmine	Maschi	Femmine
1 Anfurro . . . . .	239	4	8	4	3	2	28	Lozio . . . . .	923	3	25	14	12	8	
2 Angolo . . . . .	821	6	13	21	7	11	29	Malegno . . . . .	1028	18	31	23	18	18	
3 Artonne . . . . .	1622	9	25	29	21	18	30	Malonno . . . . .	2337	16	29	34	34	40	
4 Berzo Demo . . . . .	1092	2	17	13	13	13	31	Mazzunno . . . . .	360	1	5	5	4	6	
5 Berzo Inferiore . . . . .	652	5	13	11	10	9	32	Monno . . . . .	891	8	10	10	5	3	
6 Btenno . . . . .	1843	19	36	35	22	21	33	Mù . . . . .	913	1	11	13	21	25	
7 Borno . . . . .	2708	24	53	50	39	36	34	Niardo . . . . .	848	12	9	23	13	8	
8 Braone . . . . .	484	4	6	10	6	4	35	Ono San Pietro . . . . .	517	2	10	4	3	3	
9 Breno . . . . .	3280	26	55	58	39	38	36	Ossimo . . . . .	966	5	33	13	15	8	
10 Capo di Ponte . . . . .	1908	10	31	31	21	17	37	Paisco . . . . .	610	5	10	7	5	4	
11 Cerveno . . . . .	680	3	15	10	7	7	38	Paspardo . . . . .	714	8	8	8	11	10	
12 Ceto . . . . .	978	5	17	14	9	15	39	Piano Camuno . . . . .	1573	12	19	28	20	17	
13 Cevo . . . . .	1205	8	13	14	16	8	40	Pisogne . . . . .	3926	28	83	70	41	36	
14 Cimbergo . . . . .	873	8	20	16	7	10	41	Pontagna . . . . .	230	5	3	4	1	1	
15 Cividate Camuno . . . . .	871	7	26	13	19	19	42	Ponte di Legno . . . . .	1507	14	29	32	14	14	
16 Cortenedolo . . . . .	642	1	7	10	10	14	43	Prestine . . . . .	653	6	12	15	6	5	
17 Corteno . . . . .	1583	12	40	25	22	19	44	Santicolo . . . . .	340	6	6	7	5	13	
18 Darfo . . . . .	2144	13	51	43	45	51	45	Saviore . . . . .	1283	21	31	27	20	21	
19 Eddolo . . . . .	1751	10	23	19	30	32	46	Sellero . . . . .	871	5	18	14	9	11	
20 Erbanno . . . . .	839	8	19	19	12	13	47	Sonico . . . . .	1566	5	23	18	24	28	
21 Esine . . . . .	1666	13	29	40	22	27	48	Temù . . . . .	405	3	2	3	3	3	
22 Gianico . . . . .	818	5	12	18	8	11	49	Terzano . . . . .	193	1	5	2	6	3	
23 Gorzone . . . . .	499	2	13	5	5	4	50	Veza d'Oglio . . . . .	1698	8	24	17	25	26	
24 Grevo . . . . .	971	2	14	15	13	16	51	Villa d'Allegno . . . . .	321	2	1	6	1	2	
25 Ineuine . . . . .	664	2	11	14	8	6	52	Vione . . . . .	1311	4	10	14	7	15	
26 Losine . . . . .	803	2	19	13	10	11	5	TOTALE . . . . .	57966	386	1037	962	756	770	
27 Loveno Grumello . . . . .	351	1	2	4	6	5									

PROVINCIA DI BRESCIA.

CIRCONDARIO DI BRENO.

1 Anfurro . . . . .	239	4	8	4	3	2	28	Lozio . . . . .	923	3	25	14	12	8
2 Angolo . . . . .	821	6	13	21	7	11	29	Malegno . . . . .	1028	18	31	23	18	18
3 Artonne . . . . .	1622	9	25	29	21	18	30	Malonno . . . . .	2337	16	29	34	34	40
4 Berzo Demo . . . . .	1092	2	17	13	13	13	31	Mazzunno . . . . .	360	1	5	5	4	6
5 Berzo Inferiore . . . . .	652	5	13	11	10	9	32	Monno . . . . .	891	8	10	10	5	3
6 Btenno . . . . .	1843	19	36	35	22	21	33	Mù . . . . .	913	1	11	13	21	25
7 Borno . . . . .	2708	24	53	50	39	36	34	Niardo . . . . .	848	12	9	23	13	8
8 Braone . . . . .	484	4	6	10	6	4	35	Ono San Pietro . . . . .	517	2	10	4	3	3
9 Breno . . . . .	3280	26	55	58	39	38	36	Ossimo . . . . .	966	5	33	13	15	8
10 Capo di Ponte . . . . .	1908	10	31	31	21	17	37	Paisco . . . . .	610	5	10	7	5	4
11 Cerveno . . . . .	680	3	15	10	7	7	38	Paspardo . . . . .	714	8	8	8	11	10
12 Ceto . . . . .	978	5	17	14	9	15	39	Piano Camuno . . . . .	1573	12	19	28	20	17
13 Cevo . . . . .	1205	8	13	14	16	8	40	Pisogne . . . . .	3926	28	83	70	41	36
14 Cimbergo . . . . .	873	8	20	16	7	10	41	Pontagna . . . . .	230	5	3	4	1	1
15 Cividate Camuno . . . . .	871	7	26	13	19	19	42	Ponte di Legno . . . . .	1507	14	29	32	14	14
16 Cortenedolo . . . . .	642	1	7	10	10	14	43	Prestine . . . . .	653	6	12	15	6	5
17 Corteno . . . . .	1583	12	40	25	22	19	44	Santicolo . . . . .	340	6	6	7	5	13
18 Darfo . . . . .	2144	13	51	43	45	51	45	Saviore . . . . .	1283	21	31	27	20	21
19 Eddolo . . . . .	1751	10	23	19	30	32	46	Sellero . . . . .	871	5	18	14	9	11
20 Erbanno . . . . .	839	8	19	19	12	13	47	Sonico . . . . .	1566	5	23	18	24	28
21 Esine . . . . .	1666	13	29	40	22	27	48	Temù . . . . .	405	3	2	3	3	3
22 Gianico . . . . .	818	5	12	18	8	11	49	Terzano . . . . .	193	1	5	2	6	3
23 Gorzone . . . . .	499	2	13	5	5	4	50	Veza d'Oglio . . . . .	1698	8	24	17	25	26
24 Grevo . . . . .	971	2	14	15	13	16	51	Villa d'Allegno . . . . .	321	2	1	6	1	2
25 Ineuine . . . . .	664	2	11	14	8	6	52	Vione . . . . .	1311	4	10	14	7	15
26 Losine . . . . .	803	2	19	13	10	11	5	TOTALE . . . . .	57966	386	1037	962	756	770
27 Loveno Grumello . . . . .	351	1	2	4	6	5								

CIRCONDARIO DI BRESCIA.

1 Acquafredda . . . . .	923	10	9	14	9	5	37	Corticelle Pieve . . . . .	847	8	21	15	10	8
2 Azzano Mella . . . . .	1141	7	22	17	3	8	38	Corzano . . . . .	1269	10	25	27	19	26
3 Bagnolo Mella . . . . .	3461	24	68	58	38	41	39	Cossirano . . . . .	760	8	12	15	9	9
4 Barbariga . . . . .	1219	9	21	29	7	9	40	Desenzano sul Lago . . . . .	1315	12	34	28	11	7
5 Bedizzole . . . . .	3615	37	63	64	39	45	41	Flero . . . . .	4220	31	85	68	67	54
6 Berlingo . . . . .	972	4	21	19	14	14	42	Frontignano . . . . .	1071	9	20	23	10	12
7 Borgosatollo . . . . .	1920	12	31	34	21	12	43	Gardone Val Trompia . . . . .	443	11	9	11	7	4
8 Botticino Mattina . . . . .	939	11	21	17	8	15	44	Gheddi . . . . .	2207	17	51	50	34	35
9 Botticino Sera . . . . .	1810	15	34	33	17	23	45	Gussago . . . . .	3430	17	59	49	54	54
10 Bovegno . . . . .	2072	16	46	40	21	17	46	Inzino . . . . .	4505	35	80	92	74	72
11 Bovezzo . . . . .	701	7	13	18	5	10	47	Isorella . . . . .	687	5	23	18	17	8
12 Brandico . . . . .	776	6	16	19	16	14	48	Lodrino . . . . .	271	2	4	9	4	2
13 Brione . . . . .	60330	446	992	956	1042	1018	49	Lognato . . . . .	2546	26	50	44	33	28
14 Brozzo . . . . .	513	5	9	6	3	3	50	Lonato . . . . .	1495	11	27	24	24	22
15 Brozzone . . . . .	558	3	8	12	6	1	51	Longhena . . . . .	725	3	10	10	7	8
16 Caino . . . . .	927	12	18	19	11	8	52	Lumezzane Pieve . . . . .	1310	17	24	30	16	22
17 Cajonvico . . . . .	722	8	14	11	7	5	53	Lumezzane S. Apollonio . . . . .	6522	54	131	126	95	83
18 Calcinato . . . . .	3593	31	68	51	60	44	54	Macoldio . . . . .	524	4	13	15	14	12
19 Calvagese . . . . .	1001	10	22	23	10	13	55	Magno Sopra Inzino . . . . .	1673	24	38	37	20	33
20 Calvisano . . . . .	3600	32	57	66	45	41	56	Mairano . . . . .	2265	30	55	56	30	30
21 Camignone . . . . .	660	9	13	13	7	11	57	Marcheno . . . . .	518	7	12	10	6	2
22 Capriano del Colle . . . . .	1360	13	36	29	16	15	58	Marmantino . . . . .	393	1	2	8	5	2
23 Carcina . . . . .	626	1	15	10	5	5	59	Marone . . . . .	1514	14	35	19	21	19
24 Carpedonolo . . . . .	5155	31	91	97	83	72	60	Mazzano . . . . .	578	2	12	11	10	15
25 Carzago . . . . .	703	12	10	16	9	12	61	Montichiari . . . . .	738	6	14	11	7	8
26 Castegnato . . . . .	1533	12	38	39	23	12	62	Monticello Brusati . . . . .	1366	18	21	37	19	26
27 Castel Mella . . . . .	1023	9	27	19	11	15	63	Nave . . . . .	1391	16	25	23	18	14
28 Castenedolo . . . . .	3600	32	66	47	50	58	64	Nuvolera . . . . .	738	12	6	13	4	10
29 Cellatica . . . . .	1576	12	32	35	21	14	65	Oma . . . . .	7266	70	123	107	84	96
30 Cilliverghe . . . . .	781	6	19	18	9	16	66	Ospitaletto . . . . .	1221	8	29	23	16	8
31 Cimmo . . . . .	700	10	13	16	9	7	67	TOTALE . . . . .	851	6	18	13	15	11
32 Cizzago . . . . .	641	5	8	14	4	10	68		2853	37	61	68	38	29
33 Collebeato . . . . .	1181	14	29	23	14	10	69		1113	6	24	24	12	19
34 Collio . . . . .	2365	19	46	37	32	32	70		1278	12	30	24	19	13
35 Comezzano . . . . .	732	8	13	16	9	6	71		1364	15	23	20	13	11
36 Concesio . . . . .	1578	17	40	44	17	17	72		2228	26	56	55	32	29

TAVOLA I. — MOVIMENTO PER COMUNI.

Anno 1888.

Brescia.

CIRCONDARI E DISTRETTI — COMUNI	POPOLAZIONE censita al 31 dicembre 1881	MATRIMONI	NATI		MORTI		CIRCONDARI E DISTRETTI — COMUNI	POPOLAZIONE censita al 31 dicembre 1881	MATRIMONI	NATI		MORTI	
			Maschi	Femmine	Maschi	Femmine				Maschi	Femmine		
												Maschi	Femmine
73 Padenghe . . . . .	1899	6	24	23	19	18	93 Santa Eufemia della Fonte . . . . .	2442	17	51	29	40	31
74 Paderno Franciacorta . . . . .	800	10	13	13	7	6	94 San Vigilio . . . . .	919	12	21	24	12	10
75 Peschiera Maraglio . . . . .	231	2	2	5	4	6	95 San Zeno Naviglio . . . . .	927	9	14	22	4	7
76 Pezzaze . . . . .	1473	8	39	25	21	17	96 Sarezzo . . . . .	2091	24	48	54	34	23
77 Pezzoro . . . . .	230	2	2	2	4	3	97 Serle . . . . .	1861	14	38	27	17	15
78 Pilzone . . . . .	391	3	8	8	6	5	98 Sermione . . . . .	764	7	13	11	10	5
79 Polavento . . . . .	1013	13	15	19	5	6	99 Siviano . . . . .	885	8	10	16	14	13
80 Poncarale . . . . .	1520	11	23	18	17	10	100 Solzano . . . . .	705	5	5	13	8	8
81 Pozzologno . . . . .	2202	23	30	44	28	42	101 Torbole Casaglia . . . . .	1164	14	26	23	20	13
82 Provaglio d'Isco . . . . .	1401	8	26	31	20	19	102 Travagliato . . . . .	3928	30	81	72	68	43
83 Provezze . . . . .	895	7	17	16	11	11	103 Trezzano . . . . .	1700	19	40	28	19	13
84 Quinzanello . . . . .	913	5	17	24	13	8	104 Vello . . . . .	260	4	4	4	1	1
85 Remedello Sopra . . . . .	1402	7	21	23	20	23	105 Villa Cogozzo . . . . .	1114	12	21	27	14	18
86 Remedello Sotto . . . . .	669	7	13	10	10	13	106 Virle Treponti . . . . .	1076	9	31	20	10	11
87 Rezzato . . . . .	2145	19	20	37	14	36	107 Visano . . . . .	959	5	20	20	14	16
88 Rivoltella . . . . .	1687	24	27	26	23	25	108 Zone . . . . .	692	5	17	11	7	8
89 Rodengo . . . . .	1020	6	22	18	9	10							
90 Roncadelle . . . . .	1230	3	10	16	7	14							
91 Sajano . . . . .	745	6	14	10	9	4							
92 Sale Marasino . . . . .	1888	12	35	45	23	26							
TOTALE . . . . .								223283	1881	4155	4011	3129	3033

CIRCONDARIO DI CHIARI.

1 Aequalunga . . . . .	702	9	14	11	5	8	22 Nigoline . . . . .	483	6	10	7	6	4
2 Adro . . . . .	2604	29	66	56	36	29	23 Orzano . . . . .	873	7	10	17	7	17
3 Barco . . . . .	882	3	8	10	2	5	24 Orzinuovi . . . . .	6376	55	134	124	79	60
4 Borgonato . . . . .	440	2	10	5	4	2	25 Orzivecchi . . . . .	1787	13	31	25	17	26
5 Borgo San Giacomo . . . . .	2344	9	52	29	23	28	26 Padernello . . . . .	988	4	18	27	9	10
6 Bornato . . . . .	1140	15	33	26	21	15	27 Palazzolo sull'Oglio . . . . .	4991	41	132	98	70	76
7 Calino . . . . .	696	9	7	7	9	3	28 Paratico . . . . .	1118	11	30	17	13	18
8 Capriolo . . . . .	2201	12	54	50	25	34	29 Passirano . . . . .	1488	11	36	28	19	37
9 Castelcovati . . . . .	1438	8	27	15	15	10	30 Federgnaga . . . . .	1069	6	23	16	9	25
10 Castrezzato . . . . .	2388	20	55	55	28	32	31 Pompiano . . . . .	1065	4	21	10	5	9
11 Cazzago S. Martino . . . . .	1732	10	32	21	19	15	32 Pontoglio . . . . .	1942	17	42	50	29	29
12 Chiari . . . . .	10414	62	214	199	173	160	33 Roccafranca . . . . .	1329	9	26	33	16	16
13 Clusane sul Lago . . . . .	812	5	16	15	14	11	34 Rovato . . . . .	7723	65	142	153	87	109
14 Coccaiglio . . . . .	2303	21	52	50	39	36	35 Rudiano . . . . .	1746	23	33	34	21	20
15 Cologne . . . . .	1925	17	35	35	22	24	36 Scarpizzolo . . . . .	457	7	6	9	3	5
16 Colombaro . . . . .	620	5	11	10	8	9	37 Timoline . . . . .	307	3	11	9	6	2
17 Cremonese . . . . .	427	6	8	8	7	8	38 Torbiato . . . . .	563	5	12	10	8	2
18 Erbusco . . . . .	3051	31	54	57	34	24	39 Urago d'Oglio . . . . .	1872	16	48	34	29	19
19 Farfengo . . . . .	625	5	16	8	9	7	40 Villachiara . . . . .	1209	10	22	28	24	19
20 Gerolannova . . . . .	741	8	14	19	13	10							
21 Ludriano . . . . .	704	11	14	14	11	9							
TOTALE . . . . .								75075	610	1579	1429	974	982

CIRCONDARIO DI SALÒ.

1 Agnosine . . . . .	1102	10	24	19	11	13	23 Limone S. Giovanni . . . . .	541	1	11	6	6	9
2 Alone . . . . .	165	1	2	4	..	2	24 Livemmo . . . . .	345	4	8	4	5	3
3 Anfo . . . . .	1064	3	17	9	15	9	25 Maderno . . . . .	1693	9	25	42	32	29
4 Avenone . . . . .	281	3	8	10	3	6	26 Manerba . . . . .	1592	24	35	28	27	15
5 Bagolino . . . . .	3940	36	68	57	39	47	27 Moscoline . . . . .	872	5	16	20	9	11
6 Barghe . . . . .	644	2	8	13	6	7	28 Mura . . . . .	723	6	18	14	9	6
7 Bel Prato . . . . .	270	1	3	4	1	2	29 Navono . . . . .	434	1	2	6	3	3
8 Bione . . . . .	1170	7	22	21	6	18	30 Nozza . . . . .	620	2	19	9	6	3
9 Caccaverio . . . . .	438	3	9	4	6	4	31 Odolo . . . . .	1077	5	17	27	15	19
10 Casto . . . . .	484	4	12	8	7	2	32 Onolegno . . . . .	764	6	10	16	9	9
11 Castrezzone . . . . .	250	5	6	5	1	6	33 Paitone . . . . .	600	5	10	9	10	8
12 Comero . . . . .	471	7	10	3	5	1	34 Polpenazze . . . . .	1335	13	22	19	22	15
13 Degagna . . . . .	710	4	12	12	8	2	35 Portese . . . . .	659	6	11	7	5	3
14 Gardone Riviera . . . . .	1423	9	21	21	15	14	36 Prandaglio . . . . .	231	2	8	3	7	3
15 Gargnano . . . . .	3903	26	69	44	56	49	37 Preseglie . . . . .	1303	10	23	13	16	11
16 Gavardo . . . . .	2398	23	47	41	35	34	38 Presego . . . . .	303	3	8	11	1	1
17 Goglione Sopra . . . . .	789	8	11	20	10	15	39 Provaglio Sopra . . . . .	396	4	7	4	5	3
18 Goglione Sotto . . . . .	1045	9	20	22	12	22	40 Provaglio Sotto . . . . .	424	7	5	6	3	2
19 Hano . . . . .	752	3	9	13	15	10	41 Puegnago . . . . .	775	7	20	15	9	2
20 Idro . . . . .	905	7	16	15	9	13	42 Raffa . . . . .	297	3	3	10	2	3
21 Lavenone . . . . .	747	2	10	11	7	9	43 Sabbio Chiese . . . . .	1258	4	30	23	14	15
22 Lavarone . . . . .	456	5	5	4	4	1	44 Salò . . . . .	4585	32	71	65	63	54



TAVOLA I. — MOVIMENTO PER COMUNI.

Brescia - Cagliari.

Anno 1888.

CIRCONDARI E DISTRETTI — COMUNI	POPOLAZIONE censita al 31 dicembre 1881	MATRIMONI		NATI		MORTI		CIRCONDARI E DISTRETTI — COMUNI	POPOLAZIONE censita al 31 dicembre 1881	MATRIMONI		NATI		MORTI	
		Maschi	Femmine	Maschi	Femmine	Maschi	Femmine			Maschi	Femmine	Maschi	Femmine	Maschi	Femmine
45 San Felice di Scovolo . . . . .	1039	10	20	18	12	20	53	Vallio . . . . .	580	4	10	2	12	8	
46 Sojano del Lago . . . . .	445	5	7	6	2	2	54	Vestone . . . . .	1290	4	22	21	18	9	
47 Sopraponte . . . . .	741	10	19	12	13	13	55	Villanuova sul Clisi . . . . .	719	10	10	17	14	16	
48 Soprazocco . . . . .	658	8	13	22	8	4	56	Vobarno . . . . .	2394	18	55	62	38	32	
49 Tignale . . . . .	1315	14	20	23	14	20	57	Volciano . . . . .	1132	10	24	26	16	13	
50 Toscolano . . . . .	2588	10	50	36	27	33									
51 Tremosine . . . . .	2120	25	26	34	25	28									
52 Treviso Bresciano . . . . .	610	4	11	5	6	7		TOTALE . . . . .	59925	462	1075	1001	751	725	

CIRCONDARIO DI VEROLANUOVA.

1 Alfianello . . . . .	2037	10	35	36	23	20	14	Offlaga . . . . .	1173	5	21	20	21	20
2 Bassano Bresciano . . . . .	1144	4	25	19	11	14	15	Pavone del Mella . . . . .	1555	8	35	23	20	19
3 Cadignano . . . . .	866	2	10	19	9	9	16	Ponteveco . . . . .	6709	33	115	114	112	86
4 Cignano . . . . .	957	3	15	10	13	10	17	Porzano . . . . .	543	5	12	12	6	8
5 Cigole . . . . .	1419	6	24	22	10	10	18	Pralboino . . . . .	2827	14	56	41	42	20
6 Faverzano . . . . .	751	6	17	12	6	2	19	Quinzano d'Oglio . . . . .	4540	32	86	89	66	63
7 Fiesse . . . . .	1718	15	48	35	18	12	20	S. Gervasio Bresciano . . . . .	1788	15	38	30	22	18
8 Gambara . . . . .	2695	15	59	48	41	33	21	Seniga . . . . .	2265	16	39	31	21	27
9 Gottolengo . . . . .	2731	18	49	51	33	47	22	Verolanuova . . . . .	5067	31	92	73	73	57
10 Leao . . . . .	4297	37	92	78	60	51	23	Verolavecchia . . . . .	3452	17	58	65	39	44
11 Manerbio . . . . .	4880	44	96	74	57	59								
12 Milzanello . . . . .	435	3	14	12	2	4								
13 Milzano . . . . .	1470	7	19	31	15	23		TOTALE . . . . .	55319	346	1055	945	720	656

PROVINCIA DI CAGLIARI.

CIRCONDARIO DI CAGLIARI.

1 Arixì . . . . .	398	1	4	4	4	4	42	Sanluri . . . . .	4092	34	63	59	66	59
2 Armungia . . . . .	1001	9	18	17	21	12	43	San Niccolò Gerei . . . . .	1055	11	21	15	14	15
3 Assemini . . . . .	2220	15	42	36	32	19	44	San Pantaleo . . . . .	1868	13	36	37	28	35
4 Ballao . . . . .	998	12	20	16	19	11	45	San Pietro Pula . . . . .	395	3	11	10	6	6
5 Barrali . . . . .	337	10	11	7	9	9	46	Santo Sperato . . . . .	1789	12	37	38	18	15
6 Barumini . . . . .	1200	11	20	12	26	24	47	Sant'Andrea Frius . . . . .	972	5	18	19	21	18
7 Burcei . . . . .	1075	15	25	25	19	19	48	San Vito . . . . .	3804	38	100	68	63	47
8 Cagliari . . . . .	38598	293	618	580	486	494	49	Sardara . . . . .	2608	23	60	45	47	36
9 Capoterra . . . . .	1400	16	41	31	35	27	50	Sarroch . . . . .	1439	13	34	21	23	20
10 Collinas . . . . .	985	14	15	16	14	14	51	Segariu . . . . .	589	8	19	14	12	5
11 Decimomannu . . . . .	1386	12	21	23	16	21	52	Selargius . . . . .	2974	26	68	52	46	32
12 Decimoputzu . . . . .	1132	12	26	26	19	24	53	Senegiu . . . . .	897	4	23	14	15	18
13 Donigala Siurgus . . . . .	741	8	13	11	11	13	54	Senorbi . . . . .	1574	12	24	21	17	19
14 Donori . . . . .	778	8	23	19	14	14	55	Serdiana . . . . .	809	7	16	12	18	10
15 Elmas . . . . .	744	6	23	18	8	20	56	Serramanna . . . . .	2962	25	77	57	54	35
16 Furtei . . . . .	941	9	21	15	18	11	57	Serrenti . . . . .	2085	26	56	42	36	29
17 Gescio . . . . .	741	6	15	9	13	14	58	Sestu . . . . .	1747	20	44	43	32	39
18 Gesturi . . . . .	1431	18	22	21	19	21	59	Settimo San Pietro . . . . .	1525	12	29	31	24	23
19 Goni . . . . .	353	4	5	5	2	3	60	Seurgus . . . . .	842	8	21	17	15	8
20 Guamaggiore . . . . .	565	4	12	6	9	6	61	Sicci San Biagio . . . . .	873	4	18	16	13	16
21 Guasila . . . . .	1891	12	42	35	36	26	62	Siddi . . . . .	609	2	21	12	19	17
22 Lasplassas . . . . .	414	11	13	11	6	7	63	Silius . . . . .	902	4	13	7	11	11
23 Lunamatrona . . . . .	1075	2	16	21	18	11	64	Sinnai . . . . .	3062	29	54	66	53	50
24 Mandas . . . . .	2007	21	29	31	26	26	65	Sisini . . . . .	205	2	4	2	2	3
25 Maracalagonis . . . . .	1090	15	27	26	19	10	66	Soleminis . . . . .	374	..	4	10	9	11
26 Mastiur . . . . .	1251	16	24	22	24	11	67	Suelli . . . . .	745	6	11	10	19	25
27 Monserrato . . . . .	3763	31	84	84	43	56	68	Tulli . . . . .	1927	13	29	12	26	19
28 Muravera . . . . .	2896	18	53	46	45	49	69	Ussana . . . . .	1133	12	25	24	17	14
29 Nuraminis . . . . .	1848	24	39	47	27	21	70	Ussaramanna . . . . .	596	4	4	11	11	13
30 Ortacesus . . . . .	514	2	5	5	5	7	71	Uta . . . . .	1440	12	34	33	31	27
31 Pabillonis . . . . .	1511	19	34	26	44	42	72	Villamar . . . . .	1815	23	39	42	30	35
32 Pauli Arborei . . . . .	389	4	7	3	10	4	73	Villanovaforru . . . . .	581	4	8	10	4	15
33 Pimentel . . . . .	584	9	9	11	13	6	74	Villanofranca . . . . .	1108	6	22	14	15	8
34 Pirri . . . . .	2028	14	47	38	23	16	75	Villaputzu . . . . .	2641	14	58	60	46	51
35 Pula . . . . .	1647	20	39	28	26	21	76	Villasalto . . . . .	1854	21	40	38	36	28
36 Quarto Sant'Elena . . . . .	6638	73	126	121	89	89	77	Villasimius . . . . .	983	13	26	32	16	16
37 Quartuccio . . . . .	1959	22	38	37	26	20	78	Villasor . . . . .	2513	27	42	39	44	53
38 Samassi . . . . .	2417	19	38	43	33	39	79	Villaspeciosa . . . . .	491	3	12	14	16	9
39 Samatzai . . . . .	1197	17	20	25	21	26								
40 San Basilio . . . . .	1141	8	27	23	13	14								
41 San Gavino Monreale . . . . .	2844	21	58	43	44	41		TOTALE . . . . .	153336	1360	2991	2690	2358	2150



TAVOLA I. — MOVIMENTO PER COMUNI.

Anno 1888.

Cagliari.

CIRCONDARI E DISTRETTI — COMUNI	POPOLAZIONE censita al 31 dicembre 1881	MATRIMONI	NATI		MORTI		CIRCONDARI E DISTRETTI — COMUNI	POPOLAZIONE censita al 31 dicembre 1881	MATRIMONI	NATI		MORTI	
			Maschi	Femmine	Maschi	Femmine				Maschi	Femmine		

CIRCONDARIO DI IGLESIAS.

1	Arbus . . . . .	4860	29	85	69	86	53	14	Portoscuso . . . . .	786	9	19	15	7	5
2	Calasetta . . . . .	921	8	29	28	14	11	15	Santadi . . . . .	3768	27	81	56	44	49
3	Carloforte . . . . .	6259	61	139	129	69	65	16	Sant'Antioco . . . . .	3403	27	67	69	30	32
4	Domus de Maria . . . . .	698	9	17	16	12	16	17	Serbariu . . . . .	1875	5	33	34	24	22
5	Domusnovas . . . . .	2607	32	52	65	61	39	18	Siliqua . . . . .	2546	19	36	60	29	42
6	Fluminimaggiore . . . . .	4791	48	91	112	73	52	19	Teulada . . . . .	3038	14	68	69	38	28
7	Gonnesa . . . . .	1950	18	42	39	34	27	20	Tratalias . . . . .	948	12	19	23	21	20
8	Gonnosfanadiga . . . . .	3967	26	60	70	67	62	21	Vallermosa . . . . .	1412	10	28	32	18	21
9	Guspini . . . . .	6348	59	96	108	78	79	22	Villacidro . . . . .	5384	49	88	82	51	52
10	Iglesias . . . . .	12094	80	192	228	206	134	23	Villamassargia . . . . .	2090	22	45	43	44	50
11	Musei . . . . .	673	1	12	11	17	16	24	Villarios Masainas . . . . .	2744	34	57	57	64	50
12	Narcao . . . . .	2984	30	60	38	57	52								
13	Palmas Suergiu . . . . .	1477	15	39	32	26	26								
									TOTALE . . . . .	77373	644	1455	1485	1170	1003

CIRCONDARIO DI LANUSEI.

1	Arizo . . . . .	1935	17	30	33	20	43	26	Nurallao . . . . .	933	7	11	16	34	13
2	Arzana . . . . .	1800	17	31	35	20	16	27	Nurri . . . . .	2441	15	34	33	21	22
3	Atzara . . . . .	1606	7	23	10	26	23	28	Orroli . . . . .	2130	19	32	41	27	19
4	Austis . . . . .	734	6	12	12	19	8	29	Ortueroi . . . . .	1768	10	35	20	26	20
5	Bari Sardo . . . . .	1482	10	41	31	20	18	30	Osini . . . . .	932	4	14	19	11	11
6	Baunei . . . . .	2445	19	42	36	30	27	31	Perdasdefogu . . . . .	748	2	14	18	15	14
7	Belvi . . . . .	720	6	7	10	15	8	32	Sadali . . . . .	712	6	8	9	11	15
8	Desulo . . . . .	2052	19	37	38	25	26	33	Serri . . . . .	567	7	12	8	11	8
9	Escalaplano . . . . .	1610	9	31	32	21	17	34	Seui . . . . .	2030	10	33	42	24	30
10	Escolca . . . . .	589	2	5	6	7	7	35	Seulo . . . . .	795	1	18	15	5	4
11	Esterzili . . . . .	752	2	13	9	15	7	36	Sorgono . . . . .	1545	10	21	15	19	25
12	Gadoni . . . . .	733	3	9	6	13	11	37	Talana . . . . .	589	1	10	11	4	3
13	Gairo . . . . .	1508	9	35	36	30	26	38	Tertenia . . . . .	1446	20	41	41	29	29
14	Genoni . . . . .	1269	6	23	10	22	16	39	Teti . . . . .	468	..	7	7	10	4
15	Gergei . . . . .	1858	15	19	15	27	21	40	Tiana . . . . .	614	2	8	10	3	15
16	Girasole . . . . .	206	3	6	4	4	5	41	Tonara . . . . .	2323	19	44	48	29	25
17	Ibbono . . . . .	1952	15	43	34	19	24	42	Tortoli . . . . .	1926	13	38	35	31	33
18	Isili . . . . .	2356	16	38	31	44	40	43	Trieli . . . . .	443	2	14	10	15	3
19	Jerzu . . . . .	2382	17	59	59	43	38	44	Ulassai . . . . .	1640	8	44	33	17	25
20	Laconi . . . . .	1972	10	37	28	27	29	45	Ursulei . . . . .	643	2	21	13	8	9
21	Lanusei . . . . .	2689	14	51	49	29	30	46	Ussassai . . . . .	646	7	11	10	7	4
22	Loceri . . . . .	1048	9	21	18	10	15	47	Villagrande Sfrisalli . . . . .	1389	11	27	18	14	14
23	Lotzorai . . . . .	638	2	20	18	10	13	48	Villanovatulo . . . . .	757	5	22	17	15	8
24	Meana Sardo . . . . .	1807	13	28	30	32	23								
25	Nuragus . . . . .	1188	2	12	11	14	17								
									TOTALE . . . . .	64816	429	1192	1090	928	861

CIRCONDARIO DI ORISTANO.

1	Abbassanta . . . . .	1534	2	13	25	17	39	23	Curcuris . . . . .	378	6	4	7	7	4
2	Aldomaggiore . . . . .	1030	2	15	11	20	14	24	Domus Novas Canales . . . . .	138	2	2	6	3	1
3	Ales . . . . .	1138	8	15	24	20	16	25	Donigala Fenugheda . . . . .	460	4	8	7	3	1
4	Allai . . . . .	691	7	20	19	9	12	26	Dualchi . . . . .	694	4	10	14	6	6
5	Ardau . . . . .	1238	22	28	18	20	27	27	Escovedu . . . . .	234	3	2	2	1	..
6	Assolo . . . . .	717	6	15	14	9	14	28	Figù . . . . .	160	2	2	2	2	2
7	Asuni . . . . .	540	6	17	13	12	17	29	Flussio . . . . .	681	3	8	18	5	7
8	Bannari d'Usellus . . . . .	540	3	10	7	3	2	30	Fordongianus . . . . .	1254	9	27	27	17	24
9	Baradili . . . . .	121	1	2	2	..	1	31	Genuri . . . . .	421	5	11	13	5	5
10	Baratili San Pietro . . . . .	626	3	15	17	11	8	32	Ghilarza . . . . .	2645	8	47	35	26	22
11	Baressa . . . . .	747	7	18	20	17	9	33	Gonnoscodina . . . . .	518	4	10	8	6	12
12	Bauladu . . . . .	839	5	24	9	17	10	34	Gonnosnò . . . . .	626	3	15	10	7	4
13	Bidoni . . . . .	386	2	3	2	4	6	35	Gonnostramatza . . . . .	931	7	24	23	19	11
14	Birori . . . . .	426	2	6	9	5	6	36	Macomer . . . . .	2657	15	62	45	61	34
15	Bonarcado . . . . .	1395	12	21	30	18	24	37	Magomadas . . . . .	671	12	9	9	9	10
16	Boroneddu . . . . .	200	1	5	3	3	6	38	Marrariu . . . . .	1263	14	21	33	32	31
17	Borore . . . . .	2125	12	33	30	30	37	39	Massama . . . . .	387	1	4	6	5	3
18	Bortigali . . . . .	2972	24	33	36	22	16	40	Masullas . . . . .	991	11	24	20	17	19
19	Bosa . . . . .	6696	35	149	158	129	102	41	Milis . . . . .	1727	7	28	17	23	14
20	Busachi . . . . .	2194	13	21	40	21	23	42	Modolo . . . . .	431	1	9	8	4	5
21	Cabras . . . . .	4118	25	66	58	43	58	43	Mogorella . . . . .	522	7	9	10	8	8
22	Cuglieri . . . . .	4417	24	72	58	46	43	44	Mogoro . . . . .	2404	35	49	58	25	42

TAVOLA I. — MOVIMENTO PER COMUNI.

Anno 1888.

Cagliari - Caltanissetta.

CIRCONDARI E DISTRETTI — COMUNI	POPOLAZIONE censita al 31 dicembre 1881	MATRIMONI		NATI		MORTI		CIRCONDARI E DISTRETTI — COMUNI	POPOLAZIONE censita al 31 dicembre 1881	MATRIMONI		NATI		MORTI	
		Maschi	Femmine	Maschi	Femmine	Maschi	Femmine			Maschi	Femmine	Maschi	Femmine	Maschi	Femmine
45 Montresta . . . . .	844	3	22	22	4	10	77	Setzu . . . . .	246	3	3	5	3	7	
46 Morgongiori . . . . .	1036	4	25	19	7	9	78	Siammaggiore . . . . .	635	6	13	15	7	7	
47 Narbolia . . . . .	1309	10	19	23	14	14	79	Siamanna . . . . .	641	5	11	15	6	4	
48 Neonelli . . . . .	958	4	17	13	19	21	80	Siapiccia . . . . .	498	6	9	8	7	2	
49 Noragugume . . . . .	540	3	7	4	9	11	81	Sili . . . . .	671	3	11	17	3	7	
50 Norbello . . . . .	833	7	13	16	19	21	82	Simala . . . . .	542	8	13	11	5	8	
51 Nughedu Santa Vittoria . . . . .	518	15	17	17	10	10	83	Simaxis . . . . .	683	8	12	10	12	10	
52 Nurachi . . . . .	784	10	19	16	12	14	84	Sindia . . . . .	1756	15	49	34	29	27	
53 Nuraxinieddu . . . . .	311	1	2	4	5	6	85	Sini . . . . .	643	5	16	4	10	5	
54 Nureci . . . . .	454	5	11	16	6	5	86	Siris . . . . .	192	1	6	5	2	1	
55 Ollastra Simaxis . . . . .	846	6	17	17	10	19	87	Soddi . . . . .	250	1	6	3	5	4	
56 Ollastra Usellus . . . . .	377	4	2	6	1	7	88	Solanas . . . . .	285	3	4	5	4	5	
57 Oristano . . . . .	7031	42	115	80	53	68	89	Solorussa . . . . .	1910	6	31	26	29	23	
58 Palmas Arborea . . . . .	483	3	10	6	5	3	90	Sorradile . . . . .	980	12	28	17	11	17	
59 Pau . . . . .	454	4	5	8	3	5	91	Suni . . . . .	1319	6	32	32	12	11	
60 Paulilatino . . . . .	3394	9	50	45	29	41	92	Tadasuni . . . . .	381	2	7	1	3	4	
61 Pompu . . . . .	200	1	3	7	3	..	93	Terralba . . . . .	4464	32	105	97	108	89	
62 Riola . . . . .	1134	4	22	20	20	18	94	Tinnura . . . . .	252	..	3	4	3	4	
63 Ruinas . . . . .	1011	14	15	16	12	9	95	Tramatza . . . . .	845	10	13	14	9	11	
64 Sagama . . . . .	468	6	12	9	8	4	96	Tresnuraghes . . . . .	1772	14	26	33	29	43	
65 Samugheo . . . . .	2281	23	40	48	32	32	97	Turri . . . . .	497	4	10	10	6	9	
66 San Nicolò d'Arcidano . . . . .	1257	3	29	19	25	37	98	Ulla Tirso . . . . .	842	2	22	17	8	8	
67 Santa Giusta . . . . .	1211	5	34	13	24	12	99	Uras . . . . .	2153	10	52	34	65	40	
68 Sant'Antonio Ruinas . . . . .	623	7	12	7	12	11	100	Usellus . . . . .	740	10	19	13	9	8	
69 Santu Lussurgiu . . . . .	4931	33	66	65	47	40	101	Villanova Truscheddu . . . . .	435	5	17	11	13	10	
70 San Vero Congius . . . . .	123	2	1	2	1	1	102	Villa Urbana . . . . .	1159	11	28	25	15	24	
71 San Vero Milis . . . . .	2011	12	30	35	34	31	103	Zeddiani . . . . .	691	4	13	10	14	10	
72 Scano Montiferro . . . . .	2254	18	51	47	29	27	104	Zeppara . . . . .	232	2	4	2	4	9	
73 Sedilo . . . . .	2791	13	46	35	33	33	105	Zerfallu . . . . .	542	10	18	11	15	7	
74 Senege . . . . .	2285	14	28	36	36	31	106	Zuri . . . . .	200	3	3	4	4	2	
75 Senis . . . . .	717	6	11	10	9	13									
76 Sennariolo . . . . .	382	3	9	12	6	4									
								TOTALE . . . . .	125110	886	2330	2162	1754	1738	

PROVINCIA DI CALTANISSETTA.

CIRCONDARIO DI CALTANISSETTA.

1 Acquaviva Platani . . . . .	2211	18	44	44	47	48	10	Santa Caterina Villar- mosa . . . . .	7169	60	195	196	147	138
2 Caltanissetta . . . . .	30480	190	659	609	794	767		Serradifalco . . . . .	7800	68	213	211	162	158
3 Campofranco . . . . .	2593	19	74	71	50	51	11	Sommatino . . . . .	5375	31	148	119	124	127
4 Delia . . . . .	3880	34	96	78	67	92	12	Sutera . . . . .	4424	43	148	99	87	72
5 Marianopoli . . . . .	4094	26	78	78	59	62	13	Vallelunga Pratameno . . . . .	6105	32	170	135	92	95
6 Montedoro . . . . .	3398	32	94	90	216	208	14	Villalba . . . . .	4137	40	99	77	103	103
7 Mussomeli . . . . .	9770	85	200	178	204	173	15							
8 Resuttano . . . . .	4517	51	125	132	140	135								
9 San Cataldo . . . . .	15557	128	475	399	395	389								
								TOTALE . . . . .	111510	857	2818	2516	2687	2618

CIRCONDARIO DI PIAZZA ARMERINA.

1 Aidone . . . . .	7592	42	143	131	103	98	6	Pietraperzia . . . . .	11284	89	269	269	266	251
2 Barrafranca . . . . .	9091	77	214	192	173	187	7	Valguarnera Caropepe . . . . .	11485	75	260	271	199	208
3 Calascibetta . . . . .	6867	47	155	148	118	124	8	Villarcia . . . . .	9652	76	278	239	220	227
4 Castrogiovanni . . . . .	18981	123	435	392	416	349								
5 Piazza Armerina . . . . .	19591	128	410	406	312	310								
								TOTALE . . . . .	94543	657	2164	2048	1807	1754

CIRCONDARIO DI TERRANOVA DI SICILIA.

1 Butera . . . . .	5877	53	122	118	84	104	5	Terranova di Sicilia . . . . .	17173	140	449	398	292	217
2 Mazzarino . . . . .	13213	87	306	299	187	179								
3 Niscemi . . . . .	12149	99	348	334	201	188								
4 Riesi . . . . .	11914	72	314	254	197	193								
								TOTALE . . . . .	60326	451	1539	1403	961	881

TAVOLA I. — MOVIMENTO PER COMUNI.

Anno 1888.

Campobasso.

CIRCONDARI E DISTRETTI — COMUNI	POPOLAZIONE censita al 31 dicembre 1881	MATRIMONI	NATI		MORTI		CIRCONDARI E DISTRETTI — COMUNI	POPOLAZIONE censita al 31 dicembre 1881	MATRIMONI	NATI		MORTI	
			Maschi	Femmine	Maschi	Femmine				Maschi	Femmine	Maschi	Femmine

PROVINCIA DI CAMPOBASSO.

(Molise)

CIRCONDARIO DI CAMPOBASSO.

1	Bagnoli del Trigno . . .	3848	46	81	76	61	55	28	Montagano . . . . .	3812	27	60	63	53	38
2	Baranello . . . . .	3899	25	67	55	133	123	24	Oratino . . . . .	2143	19	37	45	37	33
3	Busso . . . . .	2002	15	32	41	30	37	25	Petrella Tiferina . . . . .	2800	25	56	39	74	65
4	Campobasso . . . . .	14824	120	280	299	214	202	26	Pietracatella . . . . .	3443	39	79	52	106	80
5	Campodipietra . . . . .	2011	15	31	33	37	27	27	Pietracupa . . . . .	1138	9	26	21	31	27
6	Campolieto . . . . .	2247	18	47	45	32	32	28	Riccìa . . . . .	8235	63	188	182	193	193
7	Casalciprano . . . . .	1815	11	26	25	26	16	29	Ripalimosano . . . . .	3735	36	57	51	56	57
8	Castellino del Biferno . . . . .	1857	11	56	36	64	66	30	Salcito . . . . .	2673	37	39	53	36	38
9	Castropignano . . . . .	2659	22	48	40	48	48	31	San Biase . . . . .	1050	10	14	22	8	16
10	Cercepiccola . . . . .	1687	10	24	18	15	19	32	S. Giovanni in Galdo . . . . .	1876	12	43	38	28	21
11	Colle d'Anchise . . . . .	1930	15	42	34	22	21	33	S. Giuliano del Sannio . . . . .	2616	13	31	25	42	28
12	Ferazzano . . . . .	3375	23	45	41	51	39	34	Sant'Angelo Limosano . . . . .	1477	10	30	19	27	27
13	Fossalto . . . . .	2683	23	54	56	82	92	35	Sant'Elia a Pianisi . . . . .	4946	57	95	96	112	135
14	Gambatesa . . . . .	3009	29	71	63	89	76	36	Sepino . . . . .	5086	45	92	74	101	100
15	Gildone . . . . .	2772	21	42	44	84	82	37	Spinete . . . . .	1867	14	20	38	32	20
16	Jelsi . . . . .	3178	30	55	61	50	49	58	Torella del Sannio . . . . .	1640	8	39	36	17	26
17	Limosano . . . . .	2657	22	54	44	44	59	39	Toro . . . . .	2335	17	52	57	49	38
18	Macchia Valfortore . . . . .	1896	21	36	43	41	37	40	Trivento . . . . .	4647	43	100	81	74	84
19	Matrice . . . . .	1866	8	33	29	22	24	41	Tufara . . . . .	1974	20	44	43	41	54
20	Mirabello Sannitico . . . . .	2861	29	51	39	48	49	42	Vinchiaturò . . . . .	4839	32	47	59	57	47
21	Molise . . . . .	667	6	11	18	7	18								
22	Monacilioni . . . . .	2516	22	45	43	52	37								
									TOTALE . . . . .	128596	1078	2380	2282	2406	2335

CIRCONDARIO D'ISERNIA.

1	Acquaviva d'Isernia . . . . .	633	4	13	7	7	4	31	Miranda . . . . .	1840	15	25	28	24	26
2	Agnone . . . . .	10687	83	179	165	194	211	32	Montaquila . . . . .	1411	9	33	25	27	32
3	Belmonte del Sannio . . . . .	1695	11	19	21	25	36	33	Monterero Val Cocchiara . . . . .	1371	23	35	44	21	38
4	Bojano . . . . .	5708	45	98	104	88	85	34	Monteroduni . . . . .	2736	27	48	45	33	39
5	Caccavone . . . . .	2340	13	26	26	49	45	35	Pesche . . . . .	1341	16	28	28	28	21
6	Cameli . . . . .	1539	15	37	33	23	35	36	Pescocanciano . . . . .	1657	10	25	30	23	27
7	Campochiaro . . . . .	1762	19	27	19	26	22	37	Pescopennataro . . . . .	1165	11	17	27	27	35
8	Camtalupo del Sannio . . . . .	2645	38	36	40	47	31	38	Pettoranello di Molise . . . . .	918	8	10	11	15	20
9	Capracotta . . . . .	2855	45	75	90	77	72	39	Pietrabbondante . . . . .	3387	38	57	45	41	48
10	Carovilli . . . . .	2899	33	55	41	30	26	40	Pizzone . . . . .	1324	23	35	42	24	26
11	Carpinone . . . . .	2934	19	64	48	44	45	41	Pozzilli . . . . .	2418	23	58	57	56	42
12	Castel del Giudice . . . . .	1322	15	30	25	40	49	42	Rionero Sannitico . . . . .	2163	30	49	26	43	38
13	Castellone al Volturno . . . . .	832	10	14	16	14	20	43	Roccamandoli . . . . .	2240	15	32	31	27	30
14	Castelluccio in Verrino . . . . .	677	5	13	9	10	14	44	Roccascura . . . . .	1769	14	25	43	27	32
15	Castelpetroso . . . . .	2445	24	69	51	57	62	45	Rocchetta a Volturno . . . . .	1640	14	34	40	33	39
16	Castelpizzuto . . . . .	482	5	8	15	7	13	46	San Massimo . . . . .	1320	15	23	33	14	18
17	Cerro al Volturno . . . . .	2048	21	46	42	36	45	47	San Pietro Avellana . . . . .	2307	16	43	38	63	74
18	Chiauci . . . . .	1184	8	18	17	14	15	48	San Polo Matese . . . . .	987	11	22	10	5	5
19	Civitanova del Sannio . . . . .	3027	23	54	45	53	46	49	Sant'Agapito . . . . .	1135	11	27	17	18	21
20	Colli al Volturno . . . . .	1549	9	28	33	20	14	50	Sant'Angelo del Pesco . . . . .	1322	4	13	12	36	35
21	Duronia . . . . .	2237	16	45	44	44	42	51	Sant'Angelo in Grotte . . . . .	1815	27	31	18	22	29
22	Filignano . . . . .	2554	20	59	36	49	40	52	San Vincenzo a Volt. . . . .	779	8	17	12	8	19
23	Forli del Sannio . . . . .	2339	24	39	23	77	66	53	Scapoli . . . . .	1154	12	22	22	13	19
24	Fornelli . . . . .	1965	17	42	57	49	59	54	Sessano . . . . .	1903	15	38	38	34	37
25	Frosolone . . . . .	5718	56	107	101	84	94	55	Sesto Campano . . . . .	1904	11	45	37	48	50
26	Guardiaregia . . . . .	2114	13	36	32	27	24	56	Vastogirardi . . . . .	2133	25	39	35	36	45
27	Isernia . . . . .	9015	92	171	157	204	200	57	Venafro . . . . .	4704	42	102	94	99	128
28	Longano . . . . .	1023	8	34	23	16	19								
29	Macchia d'Isernia . . . . .	742	9	19	16	20	23								
30	Macchiagodena . . . . .	3533	26	49	38	34	46								
									TOTALE . . . . .	129346	1199	2443	2262	2310	2476

CIRCONDARIO DI LARINO.

1	Acquaviva Collecroce . . . . .	1842	16	48	54	57	51	8	Colletorto . . . . .	3622	46	86	68	59	65
2	Bonefro . . . . .	4813	36	91	108	91	93	9	Guardialfiera . . . . .	1906	22	44	49	42	31
3	Campomarino . . . . .	1701	14	45	57	35	38	10	Guglionesi . . . . .	6120	56	136	148	160	159
4	Casacalenda . . . . .	6852	75	132	138	166	153	11	Larino . . . . .	6872	51	122	126	139	118
5	Castelbottaccio . . . . .	1867	14	27	31	24	26	12	Lucito . . . . .	2651	20	50	55	38	44
6	Castelmauro . . . . .	4369	43	102	121	85	102	13	Lupara . . . . .	2018	17	42	37	30	32
7	Civita Campomarano . . . . .	2702	19	84	69	54	35	14	Montecilfone . . . . .	2897	32	67	83	62	55

TAVOLA I. — MOVIMENTO PER COMUNI.

Anno 1888.

Campobasso - Caserta.

CIRCONDARI E DISTRETTI — COMUNI	POPOLAZIONE censita al 31 dicembre 1881	MATRIMONI	NATI		MORTI		CIRCONDARI E DISTRETTI — COMUNI	POPOLAZIONE censita al 31 dicembre 1881	MATRIMONI	NATI		MORTI		
			Maschi	Femmine	Maschi	Femmine				Maschi	Femmine	Maschi	Femmine	
15 Montefalcone del Sannio . . . . .	3416	36	71	69	89	107	26	Rotello . . . . .	2277	27	42	52	64	38
16 Montelongo . . . . .	1227	11	25	30	28	46	27	San Felice Slavo . . . . .	2357	26	68	43	74	60
17 Montenero di Bisaccia . . . . .	4772	50	100	110	136	97	28	San Giacomo Slavo . . . . .	974	13	24	28	31	23
18 Montorio nei Frentani . . . . .	2595	26	50	57	32	37	29	San Giuliano di Puglia . . . . .	1662	19	30	30	47	39
19 Morrone del Sannio . . . . .	3525	37	67	60	91	91	30	San Martino in Pensilis . . . . .	4364	51	117	127	92	92
20 Palata . . . . .	3197	33	91	86	79	87	31	Santa Croce di Magliano . . . . .	4801	46	116	112	120	106
21 Portocannone . . . . .	2029	19	36	43	46	28	32	Tavenna . . . . .	2292	14	57	41	57	45
22 Providenti . . . . .	832	11	17	15	11	15	33	Ternoli . . . . .	4284	35	103	117	80	59
23 Ripabottoni . . . . .	4930	37	68	72	65	63	34	Ururi . . . . .	3576	42	106	96	77	44
24 Ripalda . . . . .	2382	27	60	48	64	64								
25 Roccavivara . . . . .	1768	20	32	23	41	39								
								TOTALE . . . . .	107492	1041	2356	2403	2366	2182

PROVINCIA DI CASERTA.

CIRCONDARIO DI CASERTA.

1 Arienzo . . . . .	3654	29	87	74	64	66	37	Parete . . . . .	2125	22	32	49	23	38
2 Aversa . . . . .	21473	182	348	370	318	269	38	Pastorano . . . . .	1585	22	31	33	18	17
3 Baja e Latina . . . . .	1872	13	14	21	16	23	39	Pietramelara . . . . .	3132	14	46	70	39	47
4 Bellona . . . . .	2680	34	57	53	43	49	40	Pietravairano . . . . .	3281	31	56	61	54	70
5 Cajanello . . . . .	1105	15	31	17	15	30	41	Pignataro Maggiore . . . . .	4047	31	73	76	48	45
6 Calvi Risorta . . . . .	2942	19	61	73	48	46	42	Pontelatone . . . . .	1392	7	20	20	19	28
7 Camigliano . . . . .	1663	7	23	35	25	35	43	Poftico di Caserta . . . . .	2212	12	48	44	22	28
8 Cancellò ed Arnone . . . . .	1274	19	31	27	16	12	44	Presenzano . . . . .	1124	17	24	18	17	6
9 Capodrise . . . . .	2948	41	67	70	49	50	45	Recale . . . . .	2152	24	51	45	53	51
10 Capua . . . . .	13623	85	232	211	185	156	46	Riardo . . . . .	1420	9	34	33	22	17
11 Carinaro . . . . .	1427	11	25	27	18	23	47	Rocca d'Evandro . . . . .	2994	39	57	57	30	40
12 Casagiove . . . . .	4705	40	96	96	106	118	48	Roccaromana . . . . .	1664	13	20	14	14	17
13 Casal di Principe . . . . .	3875	43	91	79	37	45	49	Rocchetta e Croce . . . . .	828	6	17	13	7	10
14 Casaluce . . . . .	2251	23	62	46	39	40	50	San Cipriano d'Aversa . . . . .	4050	39	66	91	52	49
15 Casapulla . . . . .	2942	31	64	55	43	49	51	San Felice a Cancellò . . . . .	7299	61	157	134	162	150
16 Caserta . . . . .	30550	251	566	596	491	402	52	San Leucio . . . . .	734	5	13	10	4	12
17 Castel di Sasso . . . . .	1354	12	26	18	30	16	53	San Marcellino . . . . .	1175	11	24	32	25	21
18 Castel Morrono . . . . .	2765	21	60	36	41	34	54	San Marco Evangelista . . . . .	1477	20	19	21	19	23
19 Castel Volturno . . . . .	737	5	9	13	13	7	55	San Nicola la Strada . . . . .	3865	33	79	90	61	50
20 Cervino . . . . .	3224	41	68	52	48	51	56	San Pietro Infine . . . . .	1380	15	31	26	18	32
21 Cesa . . . . .	2077	20	45	42	36	29	57	San Prisco . . . . .	4005	41	84	83	62	60
22 Curti . . . . .	2709	25	53	64	41	35	58	Santa Maria Capua V. . . . .	19989	185	319	352	249	218
23 Formicola . . . . .	2408	9	34	31	30	29	59	Santa Maria a Vico . . . . .	5863	34	129	107	76	92
24 Frignano Maggiore . . . . .	3073	30	74	79	37	40	60	San Tammaro . . . . .	1660	23	42	44	28	34
25 Frignano Piccolo . . . . .	2482	24	60	61	42	39	61	Sparanise . . . . .	3748	38	76	55	55	56
26 Galluccio . . . . .	3180	32	90	47	49	32	62	Succivo . . . . .	2188	25	51	43	36	28
27 Giano Vetusto . . . . .	940	11	17	12	12	12	63	Teano . . . . .	12722	147	252	248	265	233
28 Grazzanise . . . . .	3912	24	83	69	69	75	64	Teverola . . . . .	1229	11	22	22	16	15
29 Gricignano di Aversa . . . . .	1369	5	36	25	19	13	65	Trentola . . . . .	2280	11	56	38	35	22
30 Liberi di Formicola . . . . .	1580	11	17	10	15	16	66	Vairano Patenora . . . . .	3468	33	69	59	68	63
31 Lusciano e Ducenta . . . . .	4214	23	95	104	55	86	67	Valle di Maddaloni . . . . .	1743	18	25	39	44	28
32 Macerata di Marcanise . . . . .	3914	26	85	81	67	80	68	Vico di Pantano . . . . .	1699	16	26	33	23	25
33 Maddaloni . . . . .	19270	184	376	374	288	319	69	Vitulazio . . . . .	2007	12	36	35	35	29
34 Marcanise . . . . .	11112	113	220	240	181	180								
35 Mignano . . . . .	2547	16	43	47	37	42								
36 Orta di Atella . . . . .	2804	29	57	57	36	38								
								TOTALE . . . . .	285192	2531	5488	5407	4358	4243

CIRCONDARIO DI GAETA.

1 Ansonia . . . . .	3184	30	67	66	53	71	13	Gaeta . . . . .	16901	133	226	237	231	166
2 Campodimele . . . . .	918	9	14	11	9	9	14	Itri . . . . .	6375	70	131	122	95	95
3 Carinola . . . . .	8014	78	175	187	153	150	15	Lenola . . . . .	2980	23	66	43	33	33
4 Castellforte . . . . .	3343	49	77	67	45	40	16	Maranola . . . . .	2308	15	41	33	44	46
5 Castellonorato . . . . .	759	10	19	22	8	11	17	Marzano Appio . . . . .	4448	44	88	90	63	57
6 Castellnuovo Parano . . . . .	922	8	18	12	14	16	18	Minturno . . . . .	7947	83	193	154	96	97
7 Conca della Campania . . . . .	2792	20	59	50	35	31	19	Mondragone . . . . .	4666	37	125	79	96	66
8 Coreno Ausonio . . . . .	2006	18	36	44	21	33	20	Monte San Biagio . . . . .	2034	12	52	45	23	22
9 Esperia . . . . .	5148	43	93	84	70	72	21	Pastena . . . . .	2485	11	39	40	30	40
10 Fondi . . . . .	7520	72	190	159	95	100	22	Pico . . . . .	2544	21	68	48	35	29
11 Formia . . . . .	8565	81	195	158	166	127	23	Ponza . . . . .	3828	43	76	100	36	27
12 Francolise . . . . .	1803	24	41	39	39	37	24	Roccamonfina . . . . .	5050	50	73	80	72	63

TAVOLA I. — MOVIMENTO PER COMUNI.

Anno 1888.

Caserta.

CIRCONDARI E DISTRETTI — COMUNI	POPOLAZIONE censita al 31 dicembre 1881	MATRIMONI	NATI		MORTI		CIRCONDARI E DISTRETTI — COMUNI	POPOLAZIONE censita al 31 dicembre 1881	MATRIMONI	NATI		MORTI	
			Maschi	Femmine	Maschi	Femmine				Maschi	Femmine	Maschi	Femmine
			25 San Giorgio a Liri . . . . .	1381	16	28				27	22	20	30 Sessa Aurunca . . . . .
26 San Giovanni Incarico . . . . .	2575	30	74	49	34	45	31 Sperlonga . . . . .	1727	14	26	27	22	23
27 Sant'Andrea di Valle- fredda . . . . .	2409	36	49	45	29	21	32 Spigno Saturno . . . . .	1716	22	52	37	27	19
28 Sant'Apollinare . . . . .	2115	21	47	46	34	29	33 Tora e Picelli . . . . .	2081	14	39	38	27	28
29 Santi Cosmo e Damiano	3099	32	56	64	39	38	TOTALE . . . . .	143583	1332	2922	2719	2209	1014

CIRCONDARIO DI NOLA.

CIRCONDARIO DI NOLA	POPOLAZIONE	MATRIMONI	NATI		MORTI		CIRCONDARIO DI NOLA	POPOLAZIONE	MATRIMONI	NATI		MORTI	
			Maschi	Femmine	Maschi	Femmine				Maschi	Femmine	Maschi	Femmine
1 Acerra . . . . .	15205	171	321	286	304	289	13 Nola . . . . .	11931	105	215	219	152	141
2 Brusciiano . . . . .	3151	43	79	90	59	49	14 Palma Campania . . . . .	7720	71	177	131	137	142
3 Camposano . . . . .	2534	11	47	57	41	49	15 Roccarainola . . . . .	3299	40	79	68	78	76
4 Carbonara di Nola . . . . .	997	8	18	15	12	17	16 San Gennaro di Palma . . . . .	3070	32	74	60	44	42
5 Casamarciano . . . . .	1825	17	32	28	22	24	17 San Paolo Belsito . . . . .	2100	10	41	29	26	27
6 Castello di Cisterna . . . . .	1375	17	28	26	13	16	18 San Vitagliano . . . . .	2313	26	41	50	25	30
7 Ciciliano . . . . .	4380	43	101	95	70	57	19 Saviano . . . . .	6907	64	137	93	90	86
8 Cimitile . . . . .	3643	34	96	81	53	43	20 Scisciano . . . . .	2300	28	48	37	32	26
9 Cumignano e Gallo di Nola . . . . .	1267	11	24	27	24	34	21 Striano . . . . .	1731	18	58	46	46	32
10 Liveri . . . . .	1300	14	22	31	12	19	22 Tufino . . . . .	2272	20	49	36	39	38
11 Mariglianella . . . . .	2554	19	64	64	56	43	23 Visciano . . . . .	1838	30	40	31	31	31
12 Marigliano . . . . .	11487	147	255	221	140	128	TOTALE . . . . .	95199	979	2041	1821	1506	1439

CIRCONDARIO DI PIEDIMONTE D'ALIFE.

CIRCONDARIO DI PIEDIMONTE D'ALIFE	POPOLAZIONE	MATRIMONI	NATI		MORTI		CIRCONDARIO DI PIEDIMONTE D'ALIFE	POPOLAZIONE	MATRIMONI	NATI		MORTI	
			Maschi	Femmine	Maschi	Femmine				Maschi	Femmine	Maschi	Femmine
1 Ailano . . . . .	1817	6	14	27	22	27	13 Letino . . . . .	1140	3	21	16	14	39
2 Alife . . . . .	3777	32	53	57	38	53	14 Piana di Cajazzo . . . . .	2326	21	32	35	26	36
3 Alvignano . . . . .	3632	28	45	54	38	44	15 Piedimonte d'Alife . . . . .	7013	40	84	101	95	90
4 Cajazzo . . . . .	6105	43	101	101	56	87	16 Prata Sannita . . . . .	1783	16	30	29	18	26
5 Capriati a Volturmo . . . . .	1504	7	24	17	22	22	17 Raviscanina . . . . .	1155	12	16	15	16	13
6 Castello d'Alife . . . . .	1188	7	16	17	21	22	18 Ruviano . . . . .	1910	23	46	32	30	29
7 Castello di Campagnano	1541	6	25	19	21	34	19 San Gregorio . . . . .	1217	13	13	14	14	19
8 Ciorlano . . . . .	1671	16	26	29	19	32	20 San Potito Sannitico . . . . .	1677	18	23	23	22	26
9 Dragoni . . . . .	2177	17	32	31	47	25	21 Sant'Angelo d'Alife . . . . .	2322	23	35	31	28	31
10 Fontegreca . . . . .	827	4	10	16	7	5	22 Valle Agricola . . . . .	1059	8	13	19	16	16
11 Gallo . . . . .	2215	16	39	28	36	37	TOTALE . . . . .	51066	394	732	752	645	755
12 Gioja Sannitica . . . . .	3510	35	34	38	39	42							

CIRCONDARIO DI SORA.

CIRCONDARIO DI SORA	POPOLAZIONE	MATRIMONI	NATI		MORTI		CIRCONDARIO DI SORA	POPOLAZIONE	MATRIMONI	NATI		MORTI	
			Maschi	Femmine	Maschi	Femmine				Maschi	Femmine	Maschi	Femmine
1 Alvito . . . . .	4133	37	86	92	52	56	23 Pontecorvo . . . . .	10191	84	239	207	167	142
2 Aquino . . . . .	2177	24	30	50	26	18	24 Rocca d'Arce . . . . .	3146	42	53	66	40	43
3 Arce . . . . .	5786	63	117	116	69	72	25 Roccasecca . . . . .	5607	58	114	106	74	61
4 Arpino . . . . .	11368	86	211	187	142	140	26 San Biagio Saracinisco . . . . .	1190	15	33	26	24	27
5 Atina . . . . .	4102	32	80	74	66	40	27 San Donato Val di Com- mino . . . . .	4835	71	123	105	75	74
6 Belmonte Castello . . . . .	975	11	19	13	11	11	Sant'Ambrogio sul Gari- gliano . . . . .	1146	15	19	23	23	29
7 Brocco . . . . .	1080	14	25	21	11	18	28 Sant'Elia Fiumerapido . . . . .	4469	49	101	104	56	57
8 Campoli Appennino . . . . .	1220	14	22	28	19	15	29 Santo Padre . . . . .	1798	26	43	39	22	23
9 Casalattico . . . . .	1327	16	26	28	24	15	30 San Vittore del Lazio . . . . .	1999	29	43	37	47	42
10 Casalvieri . . . . .	4483	22	84	71	62	76	31 Settefrati . . . . .	2064	29	52	42	20	33
11 Cassino . . . . .	11888	111	256	241	129	136	32 Sora . . . . .	15208	124	281	290	202	169
12 Castel Liri . . . . .	1717	19	35	42	33	20	33 Terelle . . . . .	1468	21	37	26	26	22
13 Castrocielo . . . . .	2410	18	47	38	24	16	34 Vallerotonda . . . . .	3092	30	66	58	34	29
14 Cervaro . . . . .	4893	53	102	96	66	52	35 Vicalvi . . . . .	1999	24	36	34	13	12
15 Colle San Magno . . . . .	1731	12	37	25	23	24	36 Villa Latina . . . . .	1451	9	17	23	14	25
16 Fontana Liri . . . . .	2136	16	42	37	44	31	37 Villa Santa Lucia . . . . .	1749	12	31	26	21	30
17 Fontechiari . . . . .	1532	19	27	29	21	17	38 Viticuso ed Acquafondata	2109	19	39	30	26	28
18 Isola del Liri . . . . .	6489	65	122	143	83	99	TOTALE . . . . .	139091	1370	2850	2714	1889	1845
19 Pescosoldo . . . . .	1671	10	30	25	25	39							
20 Picinisco . . . . .	2879	29	51	42	32	49							
21 Piedimonte San Germano	2493	25	36	44	21	33							
22 Pignataro Interamna . . . . .	1650	24	38	30	22	22							

TAVOLA I. — MOVIMENTO PER COMUNI.

Anno 1888.

Catania.

CIRCONDARI E DISTRETTI — COMUNI	POPOLAZIONE censita al 31 dicembre 1881	MATRIMONI				CIRCONDARI E DISTRETTI — COMUNI				POPOLAZIONE censita al 31 dicembre 1881	MATRIMONI			
		NATI		MORTI		NATI		MORTI			NATI		MORTI	
		Maschi	Femmine	Maschi	Femmine	Maschi	Femmine	Maschi	Femmine		Maschi	Femmine	Maschi	Femmine

PROVINCIA DI CATANIA.

CIRCONDARIO DI ACIREALE.

1	Aci Bonaccorsi . . . . .	1446	14	32	34	14	21	9	Giarre . . . . .	20751	156	473	415	257	231
2	Aci Castello . . . . .	2541	29	81	82	25	37	10	Linguaglossa . . . . .	10421	56	188	162	82	101
3	Aci Catena . . . . .	5473	52	134	126	84	89	11	Masali . . . . .	5004	49	108	124	45	73
4	Acireale . . . . .	85547	273	700	610	384	402	12	Piedimonte Etneo . . . . .	5286	51	160	130	73	78
5	Aci Sant'Antonio . . . . .	6121	38	123	100	66	67	13	Randazzo . . . . .	10210	96	210	227	273	257
6	Calatabiano . . . . .	3535	31	85	92	49	62	14	Riposto . . . . .	9743	69	162	178	96	109
7	Castiglione di Sticilia . . . . .	9479	51	205	165	178	164								
8	Fiumefreddo di Sicilia . . . . .	2140	31	64	46	45	44								
	TOTALE . . . . .									130697	996	2725	2491	1674	1735

CIRCONDARIO DI CALTAGIRONE.

1	Caltagirone . . . . .	32323	207	764	739	383	421	8	Raddusa . . . . .	1959	27	64	52	39	44
2	Grammichele . . . . .	11804	85	320	241	223	185	9	Rammacca . . . . .	6760	62	175	158	91	68
3	Liochia Eubea . . . . .	6159	45	140	143	96	102	10	San Cono . . . . .	1623	13	48	31	30	14
4	Militello in Val di Ca- tania . . . . .	10623	104	229	221	187	166	11	San Michele di Ganzaria	3529	27	87	103	64	61
5	Mineo . . . . .	9332	67	235	202	182	169	12	Vizzini . . . . .	14191	111	333	332	288	262
6	Mirabella Imbaccari . . . . .	4595	37	123	106	77	72								
7	Palagonia . . . . .	5372	51	156	138	110	76								
	TOTALE . . . . .									108270	836	2674	2466	1770	1640

CIRCONDARIO DI CATANIA.

1	Adernò . . . . .	20163	157	450	418	458	388	15	San Giovanni di Galermo	1021	17	31	18	18	23
2	Belpasso . . . . .	7704	59	145	168	100	119	16	San Giovanni la Punta . . . . .	2046	22	47	51	28	32
3	Biancavilla . . . . .	13319	140	285	280	206	208	17	San Gregorio di Catania	1457	14	45	33	26	29
4	Bronte . . . . .	16577	149	348	347	233	249	18	San Pietro Clarenza . . . . .	791	8	18	17	11	13
5	Camporotondo Etneo . . . . .	611	8	15	12	8	8	19	Sant'Agata li Battiati . . . . .	554	5	20	16	9	8
6	Catania . . . . .	100417	855	2376	2374	2146	2039	20	Santa Maria di Licodia . . . . .	3124	31	88	82	63	61
7	Gravina di Catania . . . . .	1506	16	30	43	21	38	21	Scordia . . . . .	7693	85	244	206	162	154
8	Maletto . . . . .	3109	52	98	96	64	54	22	Treccastagne . . . . .	3344	36	58	57	27	46
9	Mascalucia . . . . .	3189	27	62	53	37	42	23	Tremestieri Etneo . . . . .	1209	10	26	24	29	27
10	Misterbianco . . . . .	7456	69	200	201	177	152	24	Viagrande . . . . .	3216	18	68	54	44	41
11	Motta Sant'Anastasia . . . . .	3654	34	94	86	69	65	25	Zafferana Etnea . . . . .	4059	34	136	103	55	64
12	Nicolosi . . . . .	2884	36	64	66	32	44								
13	Paternò . . . . .	17353	190	372	396	302	248								
14	Pedara . . . . .	3251	25	54	70	39	39								
	TOTALE . . . . .									229707	2097	5374	5271	4364	4191

CIRCONDARIO DI NICOSIA.

1	Agira . . . . .	13788	106	366	337	200	192	8	Nicosia . . . . .	15460	106	321	286	262	221
2	Assoro . . . . .	3879	35	88	79	64	74	9	Nissoria . . . . .	2925	27	107	101	71	53
3	Catenanuova . . . . .	2047	17	66	68	46	53	10	Regalbuto . . . . .	10017	80	258	242	223	222
4	Centuripe . . . . .	8897	79	268	266	182	153	11	Sperlinga . . . . .	2021	8	34	54	34	30
5	Cerami . . . . .	5001	40	86	98	81	95	12	Troina . . . . .	10109	93	207	210	181	176
6	Gagliano Castelferrato . . . . .	4630	38	113	95	108	112								
7	Leonforte . . . . .	16009	109	348	350	431	436								
	TOTALE . . . . .									94783	738	2262	2186	1833	1817

TAVOLA I. — MOVIMENTO PER COMUNI.

Anno 1888.

Catanzaro.

CIRCONDARI E DISTRETTI — COMUNI	POPOLAZIONE censita al 31 dicembre 1881	MATRIMONI	NATI		MORTI		CIRCONDARI E DISTRETTI — COMUNI	POPOLAZIONE censita al 31 dicembre 1881	MATRIMONI	NATI		MORTI	
			Maschi	Femmine	Maschi	Femmine				Maschi	Femmine		

PROVINCIA DI CATANZARO.

(Calabria Ulteriore II).

CIRCONDARIO DI CATANZARO.

1	Albi . . . . .	2313	19	43	40	30	36	29	Montepaone . . . . .	1512	13	30	26	25	20
2	Amaroni . . . . .	1158	16	20	20	15	21	30	Olivadi . . . . .	1064	16	23	19	31	16
3	Amato . . . . .	1810	12	34	19	36	29	31	Palermitti . . . . .	1847	21	40	26	50	58
4	Andali . . . . .	1622	4	29	31	30	25	32	Pentone . . . . .	1737	14	42	33	26	28
5	Argusto . . . . .	761	7	23	23	17	13	33	Petrizzi . . . . .	1961	14	48	39	26	21
6	Badolato . . . . .	3852	25	67	92	96	105	34	San Floro . . . . .	1231	14	34	21	26	20
7	Belcastro . . . . .	1196	8	18	25	24	17	35	San Sostene . . . . .	2070	17	45	49	33	51
8	Borgia . . . . .	4113	35	75	78	72	59	36	S. Caterina del Jonio . . . . .	2746	17	61	67	101	91
9	Caraffa di Catanzaro . . . . .	1334	14	36	30	23	28	37	S. Andrea Apostolo del Jonio . . . . .	3357	38	73	82	69	61
10	Cardinale . . . . .	3335	48	50	69	44	62	38	San Vito sul Jonio . . . . .	2886	30	73	72	45	42
11	Catanzaro . . . . .	28594	240	591	582	621	645	39	Satriano . . . . .	2376	16	43	45	25	29
12	Cenadi . . . . .	898	8	21	19	12	18	39	Sellia . . . . .	1927	14	34	28	34	19
13	Centrache . . . . .	1256	13	30	32	17	24	40	Sersale . . . . .	4056	25	83	69	97	89
14	Cerva . . . . .	948	5	27	22	23	16	41	Settingiano . . . . .	1510	19	30	16	33	25
15	Chiaravalle Centrale . . . . .	4167	30	94	98	66	86	42	Simeri e Crici . . . . .	1896	21	35	30	24	23
16	Cropani . . . . .	1682	14	34	26	39	33	43	Sorbo San Basile . . . . .	1195	20	32	22	18	19
17	Davoli . . . . .	3006	26	65	66	63	50	44	Soverato . . . . .	1155	14	30	29	16	13
18	Fossato Serralta . . . . .	1517	9	29	30	19	12	46	Soveria Simeri . . . . .	1264	7	26	25	29	31
19	Gagliato . . . . .	910	8	22	24	18	14	45	Squillace . . . . .	3000	23	58	31	34	42
20	Gasperia . . . . .	3290	29	92	79	54	49	47	Staletti . . . . .	1910	15	35	41	31	35
21	Girifalco . . . . .	4547	35	90	103	98	89	48	Taverna . . . . .	2184	16	41	55	31	49
22	Guardavalle . . . . .	3495	33	80	68	124	117	49	Tiriolo . . . . .	3881	35	62	72	45	53
23	Isca . . . . .	2215	18	43	50	26	43	50	Torre di Ruggero . . . . .	1785	20	33	44	24	38
24	Magisano . . . . .	2151	20	52	39	31	20	51	Vallefiorita . . . . .	1256	10	27	30	22	20
25	Marcedusa . . . . .	860	3	8	10	18	15	52	Zagarise . . . . .	1602	8	28	27	35	30
26	Marcellinara . . . . .	1611	20	23	30	18	13	53							
27	Miglierina . . . . .	1768	18	18	31	15	26								
28	Montauro . . . . .	2031	8	30	23	33	22								
	TOTALE . . . . .	137648	1182	2810	2760	2612	2610								

CIRCONDARIO DI COTRONE.

1	Belvedere di Spinello . . . . .	1430	18	30	18	25	43	15	Petilia Policastro . . . . .	5684	52	145	146	131	107
2	Caccuri . . . . .	1635	22	36	29	20	24	16	Petronà . . . . .	2777	26	61	51	50	43
3	Casabona . . . . .	2729	19	51	46	50	47	17	Roccabernarda . . . . .	1269	14	19	27	25	17
4	Casino . . . . .	2047	11	21	28	18	14	18	Rocca di Neto . . . . .	1323	16	25	23	23	16
5	Cerenzia . . . . .	620	6	17	15	17	14	19	San Mauro Marchesato . . . . .	1714	24	27	30	24	26
6	Cirò . . . . .	6002	37	148	134	97	69	20	San Nicola dell'Alto . . . . .	2685	32	73	62	58	46
7	Cotrone . . . . .	9649	84	194	178	176	123	21	Santa Severina . . . . .	1670	11	29	31	40	26
8	Cotronei . . . . .	2089	26	38	30	28	33	22	Savelli . . . . .	4100	46	105	94	65	73
9	Crucoli . . . . .	2448	12	36	24	30	41	23	Scandale . . . . .	1506	9	23	21	21	15
10	Cutro . . . . .	4555	47	106	89	78	50	24	Strongoli . . . . .	3306	27	85	71	85	104
11	Isola Caporizzuto . . . . .	2973	28	47	60	38	48	25	Umbriatico . . . . .	1165	14	21	14	25	21
12	Melissa . . . . .	1967	6	37	38	33	33	26	Verzino . . . . .	1064	12	28	28	25	24
13	Mesuraca . . . . .	3189	20	79	69	67	52								
14	Pallagorio . . . . .	1139	8	26	27	23	28								
	TOTALE . . . . .	71036	627	1510	1383	1272	1137								

CIRCONDARIO DI MONTELEONE DI CALABRIA.

1	Acquaro . . . . .	2160	27	44	49	33	25	11	Filandari . . . . .	1686	18	57	30	39	25
2	Arena . . . . .	2432	33	58	52	37	45	12	Filogaso . . . . .	686	14	15	16	6	17
3	Briatico . . . . .	3257	41	73	65	41	37	13	Francica . . . . .	1443	10	27	41	23	23
4	Brognaturo . . . . .	788	9	21	7	17	9	14	Gerocarne . . . . .	1553	19	36	31	40	44
5	Capistrano . . . . .	1132	9	29	23	38	34	15	Ionadi . . . . .	985	8	23	25	18	26
6	Cessaniti . . . . .	2495	27	63	40	36	26	16	Joppolo . . . . .	2553	25	64	59	33	24
7	Dasà . . . . .	1607	18	32	17	30	23	17	Limbadi . . . . .	3577	36	82	72	54	62
8	Dinami . . . . .	1635	17	52	32	70	26	18	Majerato . . . . .	2547	21	68	52	94	93
9	Drapa . . . . .	2938	25	64	57	47	62	19	Mileto . . . . .	4654	41	107	93	86	98
10	Fabrizia . . . . .	4983	40	89	85	133	143	20	Mongiana . . . . .	1275	20	31	27	24	20





TAVOLA I. — MOVIMENTO PER COMUNI.

Anno 1888.

Asti - Como.

CIRCONDARI E DISTRETTI — COMUNI	POPOLAZIONE censita al 31 dicembre 1881	MATRIMONI		NATI		MORTI		CIRCONDARI E DISTRETTI — COMUNI	POPOLAZIONE censita al 31 dicembre 1881	MATRIMONI		NATI		MORTI	
		Maschi	Femmine	Maschi	Femmine	Maschi	Femmine			Maschi	Femmine				
												Maschi	Femmine	Maschi	Femmine
CIRCONDARIO DI LANCIANO.															
1	Altino . . . . .	1813	21	40	46	44	44	22	Mozzagrogna . . . . .	2007	18	39	37	37	46
2	Borrello . . . . .	1725	16	20	29	22	27	23	Ossogna . . . . .	6451	68	143	164	151	126
3	Buonanotte . . . . .	588	6	12	8	13	10	24	Ortona . . . . .	12122	114	232	240	146	180
4	Casoli . . . . .	6066	65	135	117	116	135	25	Palena . . . . .	3979	30	51	57	61	53
5	Castelfrentano . . . . .	5583	55	108	149	84	123	26	Palombaro . . . . .	2237	14	44	47	46	38
6	Civitaluparella . . . . .	1215	14	26	21	35	31	27	Pennadomo . . . . .	1154	10	21	17	19	12
7	Civitella Messer Rai- mondo . . . . .	1766	22	27	39	47	39	29	Pizzoferrato . . . . .	1660	14	27	33	46	51
8	Colledimacine . . . . .	1428	18	29	15	42	26	30	Quadri . . . . .	921	10	26	11	31	20
9	Crecchio . . . . .	2785	33	63	49	74	60	31	Rocca San Giovanni . . . . .	2037	24	42	42	32	28
10	Fallascoso . . . . .	609	6	11	8	15	18	32	Roccascalegna . . . . .	2021	12	42	38	59	44
11	Fallo . . . . .	775	15	11	19	13	17	33	Rojo del Sangro . . . . .	951	11	17	12	20	24
12	Fara San Martino . . . . .	2362	19	44	38	45	39	34	Rosello . . . . .	1368	19	36	24	19	20
13	Fossacesia . . . . .	3488	33	75	65	76	82	35	Santa Maria Imbaro . . . . .	830	9	13	27	17	9
14	Frisa . . . . .	1777	19	39	23	39	37	36	Sant'Eusanio del Sangro . . . . .	2192	15	18	35	21	37
15	Gamberale . . . . .	1259	11	21	18	29	30	37	San Vito Chietino . . . . .	3964	42	94	76	69	58
16	Gessopalena . . . . .	3263	25	56	45	61	73	38	Taranta Peligna . . . . .	1473	7	44	27	14	22
17	Lama dei Peligni . . . . .	2865	29	49	43	43	53	39	Toricella Peligna . . . . .	4028	47	62	68	80	79
18	Lanciano . . . . .	17199	128	348	311	246	281	40	Treglio . . . . .	658	8	12	11	7	13
19	Lettopalena . . . . .	1030	15	19	17	16	19	27	Villa Santa Maria . . . . .	2607	33	59	43	48	74
20	Montelapiano . . . . .	678	9	11	11	15	27	36							
21	Montenerodomo . . . . .	1846	15	42	27	29	27	27							
									TOTALE . . . . .	112730	1079	2208	2112	2027	2141

CIRCONDARIO DI VASTO.

1	Archi . . . . .	2938	14	64	58	53	57	22	Monteferrante . . . . .	806	7	13	12	14	16
2	Ateessa . . . . .	10111	91	183	196	141	192	23	Monteodorisio . . . . .	2387	15	45	56	52	66
3	Bomba . . . . .	3094	33	63	59	50	47	24	Paglieta . . . . .	4201	35	98	79	82	76
4	Carpineto Sinello . . . . .	1322	2	27	18	27	18	25	Palmoli . . . . .	3091	30	49	50	58	58
5	Carunchio . . . . .	2392	17	30	31	32	47	26	Perano . . . . .	1283	17	27	35	22	37
6	Casalanguida . . . . .	3168	27	47	74	57	63	27	Pietraferrazzana . . . . .	550	4	8	10	15	12
7	Casalbordino . . . . .	5011	43	89	87	124	113	28	Pollutri . . . . .	3531	35	67	78	56	74
8	Castelguidone . . . . .	1134	8	23	18	14	19	29	Roccaspinalveti . . . . .	2511	22	40	44	51	57
9	Castiglione Messer Marino . . . . .	3916	33	97	63	81	69	30	San Buono . . . . .	2732	25	47	50	72	68
10	Celenza sul Trigno . . . . .	1829	21	24	38	37	41	31	San Giovanni Lipioni . . . . .	852	9	17	14	12	25
11	Colledimezzo . . . . .	1507	11	29	33	26	40	32	San Salvo . . . . .	2286	29	78	63	55	48
12	Cupello . . . . .	3257	27	68	68	55	60	33	Scerni . . . . .	4176	38	100	71	81	78
13	Dogliola . . . . .	982	9	16	16	26	21	34	Schiavi di Abruzzo . . . . .	3771	25	70	67	77	93
14	Fraïne . . . . .	1542	12	17	23	29	35	35	Torino di Sangro . . . . .	4101	38	61	79	95	121
15	Fresagrandinaria . . . . .	1676	17	31	31	34	28	36	Tornareccio . . . . .	2813	29	35	44	25	22
16	Furci . . . . .	2341	18	38	48	43	37	37	Torrebruna . . . . .	1629	10	30	35	22	24
17	Gissi . . . . .	4310	32	84	87	72	105	38	Tuffillo . . . . .	1454	13	28	27	33	36
18	Guilmi . . . . .	1933	15	31	27	30	35	39	Vasto . . . . .	13883	121	302	287	246	223
19	Lentella . . . . .	798	4	16	17	18	12	40	Villalfonsina . . . . .	1694	20	39	22	52	43
20	Liscia . . . . .	1641	16	26	31	28	26	26							
21	Montazzoli . . . . .	3006	39	32	48	48	51	51							
									TOTALE . . . . .	115659	1011	2189	2194	2145	2293

PROVINCIA DI COMO.

CIRCONDARIO DI COMO.

1	Albate . . . . .	1724	14	46	35	25	29	13	Bellagio . . . . .	3254	19	72	60	26	39
2	Albese . . . . .	1559	22	21	33	13	21	14	Bellano . . . . .	3136	18	50	32	30	37
3	Albiolo . . . . .	806	8	27	14	11	12	15	Bene Lario . . . . .	479	5	11	4	4	2
4	Albogasio . . . . .	376	5	9	2	4	9	16	Beregazzo . . . . .	688	5	19	17	12	11
5	Alerio . . . . .	732	12	16	12	8	12	17	Bernate di Como . . . . .	389	4	7	10	4	1
6	Alzate con Verzago . . . . .	1492	17	37	32	27	17	18	Binago . . . . .	1906	21	26	29	27	22
7	Anzano del Parco . . . . .	1142	11	29	23	18	17	19	Bizzarone . . . . .	599	8	15	13	9	12
8	Appiano . . . . .	3062	23	54	59	43	36	20	Blessagno . . . . .	434	1	7	6	7	7
9	Arcellasco . . . . .	751	5	19	19	18	19	21	Blevio . . . . .	915	10	17	12	9	13
10	Argegnò . . . . .	657	1	6	15	9	7	22	Breccia . . . . .	1111	13	15	28	5	15
11	Arosio . . . . .	1115	7	22	23	6	18	23	Breglia . . . . .	269	2	3	3	3	2
12	Asnago . . . . .	708	5	13	15	6	10	24	Bregnano . . . . .	2369	19	45	36	29	28

TAVOLA I. — MOVIMENTO PER COMUNI.

Anno 1888.

Como.

CIRCONDARI E DISTRETTI — COMUNI	POPOLAZIONE censita al 31 dicembre 1881	MATRIMONI	NATI		MORTI		CIRCONDARI E DISTRETTI — COMUNI	POPOLAZIONE censita al 31 dicembre 1881	MATRIMONI	NATI		MORTI	
			Maschi	Femmine	Maschi	Femmine				Maschi	Femmine	Maschi	Femmine
25 Brenna . . . . .	961	8	33	23	15	11	101 Garzeno . . . . .	1634	17	25	25	42	36
26 Brieno . . . . .	517	7	8	9	6	6	102 Gera . . . . .	547	3	7	13	6	6
27 Brunate . . . . .	372	3	8	6	6	6	103 Germasino . . . . .	400	2	5	6	8	5
28 Buccinigo . . . . .	690	4	21	14	7	8	104 Gironico . . . . .	833	7	12	16	12	8
29 Bugiallo . . . . .	634	3	8	8	6	8	105 Gottro . . . . .	328	5	4	5	3	4
30 Buggiolo . . . . .	155	1	1	1	1	1	106 Grandate . . . . .	913	7	14	16	13	8
31 Bulgarograsso . . . . .	859	4	27	17	16	14	107 Grandola . . . . .	1166	2	17	14	8	12
32 Bulgorello . . . . .	682	7	8	12	8	9	108 Gravedona . . . . .	1627	8	18	17	23	19
33 Cabiate . . . . .	1265	9	29	46	16	17	109 Griante . . . . .	698	6	14	10	8	4
34 Cadorago . . . . .	1547	16	45	28	24	18	110 Grona . . . . .	233	2	2	1	4	4
35 Cagno . . . . .	944	12	25	19	9	8	111 Guanzate . . . . .	2221	15	45	35	44	50
36 Cannago di Uggiate . . . . .	460	5	12	9	9	10	112 Incino . . . . .	1337	13	20	28	22	14
37 Camnago Voita . . . . .	451	3	11	6	8	3	113 Intimiano . . . . .	549	5	14	16	8	8
38 Campione . . . . .	375	2	9	5	5	2	114 Introzzo . . . . .	280	1	2	2	3	3
39 Cantù . . . . .	8417	83	177	195	91	106	115 Inverigo . . . . .	1318	8	30	29	18	15
40 Capiago . . . . .	856	13	23	22	11	6	116 Laglio . . . . .	624	3	9	12	8	7
41 Carate Lario . . . . .	768	13	18	18	13	9	117 Laino . . . . .	526	6	8	5	4	4
42 Carbonate . . . . .	696	5	18	15	12	12	118 Lambrugo . . . . .	634	6	17	14	13	6
43 Carcano . . . . .	488	5	6	16	1	12	119 Lanzo d'Intelvi . . . . .	685	7	11	10	8	5
44 Careno . . . . .	228	1	5	3	4	3	120 Lemna . . . . .	327	3	5	4	4	3
45 Carimate . . . . .	1448	10	34	33	27	25	121 Lenno . . . . .	1308	10	23	24	10	14
46 Carlazzo Valsolda . . . . .	1007	8	9	18	13	10	122 Lezza . . . . .	376	6	2	2	10	5
47 Carugo . . . . .	1246	5	35	26	18	15	123 Lezzeno . . . . .	1579	14	30	27	11	17
48 Casanova di Uggiate . . . . .	412	1	16	16	5	4	124 Limido . . . . .	930	12	23	29	21	11
49 Casasco d'Intelvi . . . . .	573	3	10	10	7	1	125 Limonta . . . . .	411	4	3	6	3	4
50 Casletto . . . . .	511	4	15	7	7	2	126 Lipomo . . . . .	461	1	12	12	6	9
51 Caslino al Piano . . . . .	543	7	14	13	9	9	127 Livo . . . . .	778	3	13	14	5	4
52 Casnate . . . . .	879	4	22	16	13	7	128 Locate Varesino . . . . .	1300	14	33	25	27	11
53 Cassano Albese . . . . .	456	2	12	10	11	6	129 Lomazzo . . . . .	2686	19	58	58	49	38
54 Cassina Rizzardi . . . . .	796	11	20	14	5	8	130 Loveno sopra Menaggio . . . . .	553	3	14	4	7	5
55 Castello Valsolda . . . . .	208	..	2	5	2	3	131 Lucino . . . . .	740	4	22	11	13	13
56 Castelnovo Bazente . . . . .	433	3	10	5	5	6	132 Luisago . . . . .	467	4	15	8	10	4
57 Castiglione d'Intelvi . . . . .	717	4	8	9	11	5	133 Lurago d'Erba . . . . .	1837	20	51	44	30	20
58 Cavallasca . . . . .	607	7	8	13	6	12	134 Lurago Marinone . . . . .	894	7	10	17	9	10
59 Cavargna . . . . .	456	1	11	14	8	4	135 Lurate Abbate . . . . .	3380	22	93	79	54	69
60 Caversaccio . . . . .	475	2	13	10	2	5	136 Maccio . . . . .	1626	15	33	31	12	21
61 Cerano d'Intelvi . . . . .	695	2	11	13	7	9	137 Mariano Comense . . . . .	4842	45	134	123	86	61
62 Cermenate . . . . .	2696	28	35	33	35	44	138 Maslianico . . . . .	802	10	11	14	6	8
63 Cernobbio . . . . .	984	5	11	14	10	9	139 Menaggio . . . . .	1404	11	20	35	13	20
64 Cima . . . . .	258	5	7	2	2	3	140 Merone . . . . .	421	2	9	8	9	3
65 Cirimido . . . . .	949	7	24	16	13	7	141 Mezzegra . . . . .	776	3	13	12	14	8
66 Civello . . . . .	857	7	17	16	8	5	142 Minoprio . . . . .	635	9	19	14	12	10
67 Civenna . . . . .	409	3	9	4	3	4	143 Mojana . . . . .	500	..	20	12	13	6
68 Civiglio . . . . .	435	4	8	7	2	..	144 Molina . . . . .	312	2	4	6	3	1
69 Claino con Osteno . . . . .	716	5	16	8	6	6	145 Moltrasio . . . . .	1100	8	21	29	8	11
70 Colico . . . . .	3539	23	55	47	17	29	146 Monguzzo . . . . .	923	6	22	25	12	13
71 Colonno . . . . .	588	3	7	10	2	15	147 Montano Comasco . . . . .	560	3	13	10	5	3
72 Como . . . . .	30349	208	471	456	453	463	148 Montemezzo . . . . .	387	4	13	7	2	3
73 Consiglio di Rumo . . . . .	913	11	10	13	12	10	149 Montorfano . . . . .	655	10	14	11	8	3
74 Corenno Plinio . . . . .	214	..	1	3	1	2	150 Mozzate . . . . .	1811	8	49	28	27	25
75 Corrido . . . . .	585	5	8	7	5	4	151 Musso . . . . .	743	1	4	10	3	7
76 Costa Masnaga . . . . .	2042	17	50	48	36	32	152 Nesso . . . . .	1383	17	29	22	19	14
77 Crema . . . . .	1006	6	11	10	4	8	153 Nibionno . . . . .	1561	12	30	42	16	21
78 Cremnago . . . . .	842	9	20	27	11	11	154 Novedrate . . . . .	905	10	30	17	15	20
79 Cressogno . . . . .	80	..	1	2	1	1	155 Olgiate Comasco . . . . .	2551	11	55	62	39	27
80 Crevenna . . . . .	519	5	7	9	7	8	156 Oltrona di San Mamette . . . . .	645	2	19	16	9	10
81 Croce . . . . .	205	1	6	2	3	2	157 Orsenigo . . . . .	1002	8	19	34	13	19
82 Cucciago . . . . .	1043	10	22	18	9	14	158 Ossuccio . . . . .	940	4	10	15	6	9
83 Cusino . . . . .	283	1	4	3	5	2	159 Palanzo . . . . .	390	2	6	6	7	5
84 Dasio . . . . .	140	..	3	1	1	..	160 Parè . . . . .	573	1	18	10	7	8
85 Dervio . . . . .	919	6	17	14	13	9	161 Parravicino . . . . .	495	1	7	9	11	4
86 Dizzasco . . . . .	601	1	8	8	3	6	162 Peglio . . . . .	339	5	3	7	3	1
87 Domaso . . . . .	1163	7	14	14	25	17	163 Pello di Sopra . . . . .	677	6	15	11	4	9
88 Dongo . . . . .	1457	8	25	19	29	27	164 Perledo . . . . .	1086	5	14	16	12	6
89 Dorio . . . . .	405	3	8	8	5	6	165 Pianello del Lario . . . . .	979	3	11	15	10	12
90 Dosso del Liro . . . . .	693	9	7	9	3	7	166 Piano Porlezza . . . . .	394	2	11	5	5	4
91 Drano . . . . .	410	1	6	5	2	2	167 Piazza Santo Stefano . . . . .	994	6	19	20	6	16
92 Drezzo . . . . .	519	5	15	17	10	3	168 Pigma . . . . .	476	3	12	10	7	3
93 Erba . . . . .	1687	12	32	41	25	19	169 Plesio . . . . .	826	6	15	8	11	5
94 Esino Inferiore . . . . .	385	5	4	8	3	4	170 Pognana . . . . .	649	4	20	19	10	3
95 Esino Superiore . . . . .	463	6	9	6	5	6	171 Ponna . . . . .	484	3	5	2	4	2
96 Fabbrica Durini . . . . .	662	9	18	15	5	12	172 Ponte Lambro . . . . .	878	6	15	16	13	12
97 Fenegrò . . . . .	1446	11	28	35	14	15	173 Ponzate . . . . .	347	..	10	5	3	4
98 Figino Serenza . . . . .	1458	9	25	41	10	24	174 Porlezza . . . . .	1221	10	20	13	9	8
99 Fimo Fornasco . . . . .	2079	21	52	43	23	19	175 Puria . . . . .	262	1	6	1	2	4
100 Gaggino . . . . .	685	4	13	18	14	11	176 Ramponio . . . . .	462	2	7	3	4	5

TAVOLA I. — MOVIMENTO PER COMUNI.

Anno 1888.

Como.

CIRCONDARI E DISTRETTI — COMUNI		POPOLAZIONE censita al 31 dicembre 1881	MATRIMONI	NATI		MORTI		CIRCONDARI E DISTRETTI — COMUNI		POPOLAZIONE censita al 31 dicembre 1881	MATRIMONI	NATI		MORTI	
				Maschi	Femmine	Maschi	Femmine	Maschi	Femmine					Maschi	Femmine
177	Rebbio . . . . .	1048	13	27	20	12	8	201	Tavernerio . . . . .	952	5	22	31	14	11
178	Rezzonico . . . . .	596	1	8	8	2	9	202	Tavordo . . . . .	474	2	4	8	4	4
179	Rodero . . . . .	652	7	19	11	7	4	203	Torno . . . . .	620	5	5	6	11	15
180	Rogeno . . . . .	1048	9	21	22	8	13	204	Traversa . . . . .	255	2	5	3	4	3
181	Romanò Brianza . . . . .	938	5	18	25	13	9	205	Tremenico . . . . .	468	2	7	10	5	5
182	Ronago . . . . .	510	5	9	9	9	8	206	Tremezzo . . . . .	1426	18	26	26	11	15
183	Rovellasca . . . . .	2276	26	54	43	51	28	207	Trevano . . . . .	520	3	11	11	9	10
184	Rovello . . . . .	1795	30	48	48	28	27	208	Trezzone . . . . .	302	2	3	5	3	1
185	Rovenna . . . . .	937	10	25	11	16	13	209	Trezzano . . . . .	2999	30	64	74	52	36
186	Sala Comacina . . . . .	663	6	11	11	5	7	210	Uggiate . . . . .	1105	9	27	27	19	19
187	San Bartolomeo Val Cava- vagna . . . . .	805	4	14	16	6	10	211	Urio . . . . .	352	4	3	2	4	3
188	San Fedele . . . . .	929	3	14	14	7	6	212	Varenna . . . . .	973	9	8	11	8	10
189	San Nazzaro Val Cavar- gna . . . . .	571	4	9	10	6	11	213	Vassena . . . . .	324	2	9	4	2	6
190	San Siro . . . . .	1195	8	16	19	9	6	214	Vedesò . . . . .	566	2	9	17	11	7
191	Sant'Abbondio . . . . .	745	5	15	13	5	9	215	Vendrognò . . . . .	1089	5	12	10	6	11
192	Scaria . . . . .	359	3	5	4	6	5	216	Veniano . . . . .	673	7	11	10	12	9
193	Sehignano . . . . .	1940	9	43	29	20	30	217	Vercana . . . . .	874	4	11	14	14	13
194	Seghebbia . . . . .	114	2	..	6	..	..	218	Vergosa . . . . .	842	12	24	22	9	9
195	Senna Comasco . . . . .	527	6	13	13	10	11	219	Verna . . . . .	214	1	3	3	2	..
196	Solbiate . . . . .	849	8	25	15	4	11	220	Vertemate . . . . .	1069	3	21	17	5	11
197	Solzago . . . . .	421	2	9	11	5	2	221	Vestreno . . . . .	467	4	4	5	2	5
198	Sorico . . . . .	481	4	4	4	7	3	222	Vill'Albese . . . . .	1835	13	33	47	29	23
199	Stazzonà . . . . .	599	8	9	6	5	6	223	Villa Romanò . . . . .	426	2	11	12	3	9
200	Sueglio . . . . .	574	3	7	8	6	7	224	Zelbio . . . . .	325	3	4	8	7	2
TOTALE . . . . .										239478	1877	4655	4448	3104	3021

CIRCONDARIO DI LECCO.

1	Abbadia sopr'Adda . . . . .	723	4	13	8	8	12	40	Cologna . . . . .	524	5	5	9	1	7
2	Aquate . . . . .	1586	7	27	34	23	19	41	Concedo . . . . .	135	2	2	3	..	1
3	Airuno . . . . .	675	5	16	11	11	6	42	Consonno . . . . .	283	3	10	5	4	2
4	Aizurro . . . . .	208	1	2	6	2	4	43	Contra . . . . .	1491	11	47	44	21	17
5	Annone di Brianza . . . . .	1186	8	20	26	12	15	44	Cortabbio . . . . .	552	7	6	8	8	8
6	Asso . . . . .	2012	11	37	30	31	25	45	Cortenova . . . . .	972	7	15	16	9	11
7	Bagaggera . . . . .	346	4	8	15	1	5	46	Crandola . . . . .	389	..	9	3	6	5
8	Bajedo . . . . .	213	2	4	4	..	2	47	Cremella . . . . .	646	4	7	15	6	7
9	Ballabio Inferiore . . . . .	295	2	6	3	8	2	48	Cremeno . . . . .	623	1	9	16	8	10
10	Ballabio Superiore . . . . .	493	6	14	8	13	6	49	Dolza . . . . .	922	6	15	12	6	8
11	Barcone . . . . .	304	5	3	5	3	4	50	Dozio . . . . .	91	..	2	2	..	2
12	Barni . . . . .	371	2	6	3	2	3	51	Ello . . . . .	778	2	14	11	11	15
13	Bartesate . . . . .	291	4	8	12	2	2	52	Galbate . . . . .	2114	18	46	42	15	23
14	Barzago . . . . .	1584	4	32	37	17	29	53	Garbagnate Monastero . . . . .	1177	20	29	21	12	15
15	Barzanò . . . . .	1633	11	41	35	14	20	54	Garlate . . . . .	774	5	13	17	8	7
16	Barzio . . . . .	745	1	22	20	7	5	55	Germanedo . . . . .	772	..	19	7	10	5
17	Biglio . . . . .	117	2	2	2	1	..	56	Imberido . . . . .	610	4	14	12	11	6
18	Bindo . . . . .	193	3	2	1	1	2	57	Imbersago . . . . .	1161	7	23	17	9	14
19	Bosio . . . . .	1965	22	48	45	28	33	58	Indovero . . . . .	558	6	4	10	12	5
20	Brianzola . . . . .	668	5	18	20	14	9	59	Introbio . . . . .	848	6	12	12	8	5
21	Brivio . . . . .	2032	17	33	35	16	27	60	Laorca . . . . .	1413	7	31	33	15	15
22	Bulciago . . . . .	911	11	17	24	10	18	61	Lasnigo . . . . .	489	5	10	8	3	7
23	Cagliano . . . . .	411	2	5	8	4	8	62	Lecco . . . . .	8042	51	134	146	114	97
24	Caglio . . . . .	550	2	13	13	2	8	63	Lierna . . . . .	1005	8	6	6	5	8
25	Calco . . . . .	1581	8	36	27	17	21	64	Linzanico . . . . .	601	1	7	12	7	4
26	Canzo . . . . .	1772	14	32	27	15	28	65	Lomagna . . . . .	1192	14	37	30	12	8
27	Capiate . . . . .	289	3	10	1	3	5	66	Lomaniga . . . . .	680	5	24	23	13	10
28	Carella con Mariaga . . . . .	565	1	10	9	8	9	67	Longone al Segrino . . . . .	475	1	6	10	13	6
29	Casargo . . . . .	562	5	1	9	4	7	68	Maggianico . . . . .	1794	12	50	42	25	18
30	Casatenovo . . . . .	3724	36	104	110	61	63	69	Magreglio . . . . .	280	..	3	8	10	4
31	Casino d'Erba . . . . .	1054	4	21	17	8	19	70	Malgrate . . . . .	814	3	16	8	13	8
32	Cassago . . . . .	855	6	21	16	8	8	71	Mandello del Lario . . . . .	1196	3	14	18	15	15
33	Cassina . . . . .	254	..	10	3	2	2	72	Margno . . . . .	364	3	5	4	1	3
34	Cassina Mariaga . . . . .	699	2	13	15	4	7	73	Merate . . . . .	2583	21	48	68	34	29
35	Castello Sopra Lecco . . . . .	2781	17	55	55	33	34	74	Missaglia . . . . .	1594	7	41	34	17	15
36	Castelmarte . . . . .	487	2	8	13	7	7	75	Moggi . . . . .	347	5	11	9	3	3
37	Cernusco Lombardone . . . . .	1353	6	37	30	21	13	76	Molteno . . . . .	1324	6	24	24	16	18
38	Cesana di Brianza . . . . .	738	4	18	13	7	7	77	Mondoneico . . . . .	934	8	21	20	10	10
39	Civate . . . . .	1682	17	41	32	21	17	78	Montevechia . . . . .	919	10	26	21	9	5

TAVOLA I. — MOVIMENTO PER COMUNI.

Anno 1888.

Como.

CIRCONDARI E DISTRETTI — COMUNI	POPOLAZIONE censita al 31 dicembre 1881	MATRIMONI	NATI		MORTI		CIRCONDARI E DISTRETTI — COMUNI	POPOLAZIONE censita al 31 dicembre 1881	MATRIMONI	NATI		MORTI	
			Maschi	Femmine	Maschi	Femmine				Maschi	Femmine	Maschi	Femmine
79 Monticello . . . . .	2073	13	34	45	17	26	105 Robbiate . . . . .	1295	12	27	30	12	23
80 Morterone . . . . .	196	1	7	3	5	3	106 Rongio . . . . .	1435	6	23	29	14	15
81 Nava . . . . .	577	4	16	12	8	11	107 Rovagnate . . . . .	844	10	22	12	12	6
82 Novate di Brianza . . . . .	449	6	9	15	11	8	108 Sabbioncello . . . . .	1118	11	21	32	23	19
83 Oggiono . . . . .	3054	22	46	58	33	29	109 Sala al Barro . . . . .	439	3	6	10	2	7
84 Olcio . . . . .	450	2	5	4	5	2	110 San Giovanni alla Ca-						
85 Olgiate Molgora . . . . .	1114	13	22	26	13	15	stagna . . . . .	1626	6	35	39	14	18
86 Olginate . . . . .	1906	20	43	41	24	21	111 Santa Maria Hoè . . . . .	785	11	25	18	9	7
87 Onno . . . . .	431	2	2	7	6	8	112 Sartirana Briantea . . . . .	878	3	33	8	14	10
88 Oriano di Brianza . . . . .	432	1	13	4	4	5	113 Sirone . . . . .	1273	8	24	18	14	9
89 Osnago . . . . .	2052	19	55	57	25	20	114 Sirtori . . . . .	1040	15	25	26	11	9
90 Paderno d'Adda . . . . .	1150	9	38	33	18	16	115 Somana . . . . .	417	3	2	4	2	3
91 Pagnona . . . . .	469	3	7	7	5	2	116 Sormano . . . . .	856	7	13	13	14	15
92 Parlasco . . . . .	165	1	1	4	..	2	117 Snello . . . . .	682	5	14	12	8	14
93 Pasturo . . . . .	786	2	15	21	12	5	118 Taceno . . . . .	470	3	4	8	2	4
94 Penzano . . . . .	834	1	15	18	13	7	119 Valbrona . . . . .	1287	9	23	21	17	19
95 Perego . . . . .	873	7	25	25	9	8	120 Valgrehentino . . . . .	1401	5	20	27	7	14
96 Pescate . . . . .	390	5	6	8	4	7	121 Valmadrera . . . . .	3891	28	58	69	27	44
97 Pessina Valsassina . . . . .	180	..	1	2	3	1	122 Verderio . . . . .	2030	14	52	56	30	42
98 Premana . . . . .	1036	8	24	8	14	10	123 Viganò . . . . .	911	11	31	19	15	8
99 Primaluna . . . . .	399	3	8	8	6	8	124 Villa Vergano . . . . .	818	6	14	14	9	13
100 Proserpio . . . . .	537	4	7	13	7	13	125 Vimogno . . . . .	258	2	5	5	6	2
101 Pusiano . . . . .	679	4	16	8	11	7	126 Visino . . . . .	584	8	7	12	3	7
102 Rancio di Lecco . . . . .	1567	11	38	42	24	18							
103 Ravellino . . . . .	509	5	7	12	4	8							
104 Rezzago . . . . .	405	1	5	10	3	4							
							TOTALE . . . . .	126428	903	2578	2561	1498	1539

CIRCONDARIO DI VARESE.

1 Abbiate Guazzone . . . . .	1378	8	22	34	12	17	42 Capolago . . . . .	448	3	11	12	3	2
2 Agra . . . . .	1003	4	16	6	8	5	43 Capronno . . . . .	264	3	6	5	1	4
3 Angera . . . . .	2637	25	49	49	32	29	44 Caravate . . . . .	1436	12	27	27	21	16
4 Arbizzo . . . . .	316	2	4	2	5	2	45 Cardana . . . . .	685	6	7	11	5	6
5 Arcisate . . . . .	1675	16	32	28	21	21	46 Carnago . . . . .	1407	12	32	18	17	13
6 Arcumeggia . . . . .	301	3	6	2	3	3	47 Caronno Corbellaro . . . . .	111	1	8	..	1	..
7 Ardena . . . . .	130	2	1	..	..	..	48 Caronno Ghiringhella . . . . .	1539	8	22	26	10	12
8 Armio . . . . .	487	4	12	6	6	3	49 Casalzuigno . . . . .	924	6	8	14	6	5
9 Arolo . . . . .	383	3	10	2	4	1	50 Casciago . . . . .	752	6	14	16	5	11
10 Azzate . . . . .	1469	13	34	34	10	15	51 Cassano Valcuvia . . . . .	450	8	4	3	4	8
11 Azzio . . . . .	477	6	12	4	3	..	52 Castello Valtravaglia . . . . .	1615	4	22	17	10	8
12 Ballarate . . . . .	293	1	10	5	5	8	53 Castelseprio . . . . .	467	5	9	8	5	5
13 Barasso . . . . .	706	11	14	18	6	4	54 Castiglione Olona . . . . .	1548	13	34	28	27	17
14 Bardello . . . . .	810	6	20	21	13	14	55 Castronno . . . . .	798	3	29	13	9	11
15 Barza . . . . .	285	1	4	2	2	1	56 Cavona . . . . .	441	2	5	3	2	3
16 Barzola . . . . .	214	1	3	4	..	..	57 Cazzago Brabbia . . . . .	802	6	17	9	5	5
17 Bedero Valcuvia . . . . .	458	6	7	13	4	4	58 Cazzone . . . . .	2309	17	56	42	23	22
18 Besano . . . . .	1054	4	12	12	14	17	59 Cellina . . . . .	416	4	7	4	6	3
19 Besozzo . . . . .	2114	20	37	46	18	23	60 Cerro Lago Maggiore . . . . .	379	4	7	6	2	5
20 Biandronno . . . . .	1411	11	20	35	18	17	61 Cittiglio . . . . .	1266	4	20	15	8	11
21 Biegno . . . . .	464	2	5	1	5	8	62 Clivio . . . . .	904	4	18	23	5	5
22 Bisuschio . . . . .	1500	10	21	22	17	18	63 Coquio . . . . .	1934	16	41	37	32	23
23 Bizzozero . . . . .	995	8	25	21	9	9	64 Comabbio . . . . .	678	1	11	12	7	7
24 Bobbiate . . . . .	440	4	9	12	6	8	65 Comerio . . . . .	814	5	24	18	12	15
25 Bodio . . . . .	752	7	12	17	4	6	66 Cremenaga . . . . .	242	3	4	3	1	4
26 Bogo . . . . .	598	5	14	11	10	8	67 Crosio della Valle . . . . .	333	1	10	9	5	2
27 Bosco Valtravaglia . . . . .	452	2	12	5	2	2	68 Cuasso al Monte . . . . .	1490	14	34	18	17	16
28 Brebbia . . . . .	1655	12	34	49	29	31	69 Cugliate . . . . .	857	4	18	12	16	4
29 Bregano . . . . .	371	..	9	6	6	8	70 Cunardo . . . . .	1245	8	14	22	12	8
30 Brenno Useria . . . . .	750	4	20	11	6	11	71 Curiglia . . . . .	532	9	9	6	6	4
31 Brenta . . . . .	774	6	6	14	5	4	72 Cuveglio in Valle . . . . .	612	6	14	5	5	7
32 Brezzo di Bedero . . . . .	879	4	18	6	7	7	73 Cuvio . . . . .	1133	6	13	16	7	8
33 Brinzio . . . . .	518	3	7	7	..	6	74 Daverio . . . . .	1026	9	29	26	13	17
34 Brissago . . . . .	519	2	19	13	7	6	75 Due Cossani . . . . .	274	..	4	3	1	5
35 Brunello . . . . .	411	1	10	10	2	1	76 Dumenza . . . . .	708	7	10	14	6	5
36 Brusimpiano . . . . .	548	7	9	5	5	8	77 Duno . . . . .	258	2	3	3	4	3
37 Buguggiate . . . . .	469	3	19	9	1	2	78 Fabiasco . . . . .	197	3	2	2	..	3
38 Cabiaglio . . . . .	578	3	10	10	4	5	79 Ferrera di Varese . . . . .	386	3	8	9	4	5
39 Caderno con Graglio . . . . .	501	1	7	4	5	7	80 Galliate Lombardo . . . . .	504	3	9	8	6	4
40 Cadrezzate . . . . .	885	13	16	26	15	13	81 Garabiolo . . . . .	206	1	1	3	1	3
41 Campagnano Vedasca . . . . .	200	5	2	4	3	1	82 Gaviate . . . . .	2191	16	50	45	27	42

TAVOLA I. — MOVIMENTO PER COMUNI.

Anno 1888.

Como - Cosenza.

CIRCONDARI E DISTRETTI — COMUNI		POPOLAZIONE censita al 31 dicembre 1881	MATRIMONI	NATI		MORTI		CIRCONDARI E DISTRETTI — COMUNI		POPOLAZIONE censita al 31 dicembre 1881	MATRIMONI	NATI		MORTI	
				Maschi	Femmine	Maschi	Femmine	Maschi	Femmine					Maschi	Femmine
83	Gazzada . . . . .	624	4	17	18	3	11	123	Musignano . . . . .	275	2	3	3	1	2
84	Gemonio . . . . .	1133	9	16	21	10	7	124	Olgiasio . . . . .	494	5	16	12	7	12
85	Germignaga . . . . .	1549	8	35	26	19	19	125	Oltrona al Lago . . . . .	559	3	12	13	4	6
86	Gornate Inferiore . . . . .	580	4	10	10	4	6	126	Orino . . . . .	582	3	7	9	1	3
87	Gornate Superiore . . . . .	314	4	8	7	..	6	127	Pino Lago Maggiore . . . . .	406	2	2	3	1	3
88	Grantola . . . . .	489	4	9	13	4	4	128	Porto Ceresio . . . . .	610	6	10	10	5	8
89	Gurone . . . . .	670	4	12	7	8	3	129	Porto Valtravaglia . . . . .	916	7	28	30	14	9
90	Induno Olona . . . . .	2294	21	45	49	26	43	130	Rancio Valcuvia . . . . .	660	6	4	5	3	5
91	Ispra . . . . .	1458	10	33	32	18	18	131	Ranco . . . . .	511	4	15	6	6	2
92	Lavena . . . . .	865	6	19	10	4	7	132	Roggiano Valtravaglia . . . . .	323	2	6	11	11	8
93	Laveno . . . . .	2711	14	36	41	22	16	133	Rovata . . . . .	330	2	9	14	3	5
94	Leggiano . . . . .	847	8	20	10	5	4	134	Runo . . . . .	314	5	6	2	1	3
95	Lentate Verbano . . . . .	743	2	19	18	8	6	135	Saltrio . . . . .	863	7	20	21	10	16
96	Lissago . . . . .	462	4	12	7	6	6	136	Sangiano . . . . .	647	3	13	16	10	12
97	Lissango . . . . .	439	6	9	5	7	4	137	Santa Maria del Monte . . . . .	339	2	3	2	4	3
98	Lomnago . . . . .	270	2	5	5	2	2	138	Sant'Ambrogio Olona . . . . .	749	4	17	17	11	6
99	Lonate Ceppino . . . . .	1057	7	24	20	6	3	139	Schianno . . . . .	731	5	12	11	7	10
100	Lozza . . . . .	339	2	9	7	2	2	140	Taino . . . . .	1489	8	30	24	11	13
101	Lozzo . . . . .	369	2	2	4	6	4	141	Ternate . . . . .	943	11	27	16	15	7
102	Luinatè . . . . .	619	2	10	16	9	6	142	Torba . . . . .	160	3	6	3	..	1
103	Luvino . . . . .	3540	33	78	74	31	49	143	Tradate . . . . .	2580	26	49	49	37	34
104	Maccagno Inferiore . . . . .	646	1	4	8	3	4	144	Travedona . . . . .	1271	14	26	25	21	15
105	Maccagno Superiore . . . . .	774	2	10	7	5	2	145	Trivisago . . . . .	581	3	10	15	7	5
106	Malgesso . . . . .	664	1	20	17	9	12	146	Tronzano Lago Maggiore . . . . .	433	2	3	1	2	3
107	Malnate . . . . .	2882	18	56	65	29	38	147	Valganna . . . . .	982	6	16	14	12	14
108	Marchirolo . . . . .	763	5	11	13	6	10	148	Varano . . . . .	865	8	15	19	2	12
109	Marzio . . . . .	180	..	4	5	4	3	149	Vararo . . . . .	274	1	4	1	4	1
110	Masciago Primo . . . . .	252	2	2	3	1	3	150	Varese . . . . .	13966	113	265	248	173	185
111	Masnago . . . . .	985	6	28	16	21	16	151	Veccana . . . . .	811	4	7	12	8	3
112	Mercallo . . . . .	666	7	19	15	9	4	152	Vedano Olona . . . . .	1821	12	43	43	26	23
113	Mesenzano . . . . .	615	5	9	10	6	2	153	Velate . . . . .	1395	16	35	29	28	26
114	Mombello Lago Maggiore . . . . .	2267	12	40	26	23	17	154	Venegono Inferiore . . . . .	1009	11	16	15	10	14
115	Monate . . . . .	348	4	8	8	5	4	155	Venegono Superiore . . . . .	1278	15	25	27	14	12
116	Montegrino . . . . .	982	7	12	16	7	10	156	Vergobbio . . . . .	454	2	6	12	3	5
117	Monteviasco . . . . .	384	3	2	10	5	4	157	Viconago . . . . .	1202	10	12	14	8	21
118	Monvalle . . . . .	869	10	16	28	6	7	158	Viggiù . . . . .	2405	23	43	27	24	34
119	Morazzone . . . . .	1501	12	25	36	13	11	159	Voldomino . . . . .	1002	10	23	26	12	20
120	Morosolo . . . . .	964	9	30	26	14	11	160	Voltoresse . . . . .	493	5	11	8	11	6
121	Muceno . . . . .	337	2	8	5	3	6								
122	Musadino . . . . .	529	4	7	8	3	5								
									TOTALE . . . . .	149144	1134	2874	2692	1587	1675

PROVINCIA DI COSENZA.

CIRCONDARIO DI CASTROVILLARI.

1	Acquaformosa . . . . .	1733	20	24	28	13	27	23	Nocera . . . . .	1232	13	23	23	15	12
2	Albidona . . . . .	1694	13	35	36	28	21	24	Oriolo . . . . .	3807	30	81	66	44	49
3	Alessandria del Carretto . . . . .	1720	13	24	32	32	19	25	Papasidero . . . . .	2809	22	59	60	52	71
4	Altomonte . . . . .	3324	23	61	50	39	61	26	Platieri . . . . .	1821	9	31	33	41	36
5	Amendolara . . . . .	1623	21	54	44	26	33	27	Rocca Imperiale . . . . .	2683	25	50	33	37	29
6	Canna . . . . .	1716	15	36	33	27	16	28	Roseto Capo Spulico . . . . .	1490	19	37	23	18	14
7	Cassano al Jonio . . . . .	9030	83	174	176	264	241	29	San Basile . . . . .	1835	8	41	31	38	25
8	Castroregio . . . . .	1582	9	37	38	26	18	30	San Donato di Ninea . . . . .	3648	37	81	100	37	53
9	Castrovillari . . . . .	10505	78	190	159	171	161	31	San Lorenzo Bellizzi . . . . .	2128	25	49	45	57	46
10	Cerchiara di Calabria . . . . .	3238	21	77	71	93	74	32	San Lorenzo del Vallo . . . . .	1295	10	25	20	19	13
11	Civita . . . . .	2326	13	56	39	45	55	33	San Sosti . . . . .	3181	27	50	52	21	23
12	Firno . . . . .	1966	9	39	34	22	23	34	Santa Caterina Albanese . . . . .	1542	13	30	33	37	36
13	FrancaVilla Marittima . . . . .	1733	16	26	34	36	34	35	Sant'Agata di Esaro . . . . .	3034	28	56	47	32	37
14	Frascineto . . . . .	2687	27	47	63	47	58	36	Saracena . . . . .	3306	22	79	61	84	74
15	Laino Borgo . . . . .	2975	26	49	44	42	31	37	Spezzano Albanese . . . . .	3737	42	60	60	44	58
16	Laino Castello . . . . .	1247	10	20	25	12	10	38	Tarsia . . . . .	2171	19	49	43	39	55
17	Lungro . . . . .	5348	46	65	86	51	53	39	Terranova di Sibari . . . . .	2419	19	56	53	45	37
18	Malvito . . . . .	1670	10	20	38	36	47	40	Trebisacce . . . . .	1598	20	43	40	35	29
19	Montegiordano . . . . .	2293	16	40	35	36	31	41	Villapiana . . . . .	1257	5	19	18	26	25
20	Morano Calabro . . . . .	8259	56	158	118	228	240								
21	Mormanno . . . . .	5556	50	79	85	79	103								
22	Mottafollone . . . . .	1273	7	21	19	14	10								
									TOTALE . . . . .	118494	975	2251	2129	2088	2088



TAVOLA I. — MOVIMENTO PER COMUNI.

Anno 1888.

Cosenza.

CIRCONDARI E DISTRETTI — COMUNI		POPOLAZIONE censita al 31 dicembre 1881	M A T R I M O N I		N A T I		M O R T I		CIRCONDARI E DISTRETTI — COMUNI		POPOLAZIONE censita al 31 dicembre 1881	M A T R I M O N I		N A T I		M O R T I		
			Maschi	Femmine	Maschi	Femmine	Maschi	Femmine	Maschi	Femmine			Maschi	Femmine	Maschi	Femmine	Maschi	Femmine
1	Acri . . . . .	10744	91	227	243	140	134	33	Mongrassano . . . . .	2060	28	43	32	29	25			
2	Altilia . . . . .	1285	14	23	30	10	20	34	Montalto Uffugo . . . . .	6013	58	128	132	50	76			
3	Aprigliano . . . . .	4071	37	97	124	64	61	35	Panettieri . . . . .	707	6	16	15	9	12			
4	Belsito . . . . .	1103	12	12	32	22	17	36	Parenti . . . . .	1615	10	30	30	26	25			
5	Bianchi . . . . .	1595	12	32	29	26	16	37	Paterno Calabro . . . . .	2356	26	52	45	46	45			
6	Bisignano . . . . .	4255	31	82	75	54	66	38	Pedace . . . . .	2046	12	40	40	37	40			
7	Carolei . . . . .	2684	23	53	65	29	29	39	Pedivigliano . . . . .	1745	15	27	20	46	62			
8	Carpanzano . . . . .	1668	17	31	32	21	23	40	Piane Crati . . . . .	873	6	21	28	15	4			
9	Casole Bruzio . . . . .	1268	15	26	25	15	6	41	Pietrafitta . . . . .	2436	24	81	75	53	63			
10	Castiglione Cosentino . . . . .	1447	12	37	32	17	8	42	Rende . . . . .	5250	54	102	98	47	57			
11	Castrolibero . . . . .	1462	16	29	21	6	3	43	Roggiano Gravina . . . . .	3646	36	106	74	116	106			
12	Celico . . . . .	2448	29	42	49	25	52	44	Rogliano . . . . .	4839	55	112	99	88	66			
13	Cellara . . . . .	1005	8	23	24	16	21	45	Rose . . . . .	2592	24	61	62	34	35			
14	Cerrano . . . . .	2285	11	34	28	24	25	46	Rota Greca . . . . .	1624	14	41	35	20	17			
15	Cervicati . . . . .	1553	10	24	28	37	33	47	Rovito . . . . .	1870	15	43	37	31	27			
16	Cerzeto . . . . .	2622	20	49	38	16	14	48	San Benedetto Ullano . . . . .	2300	24	47	50	18	35			
17	Colosimi . . . . .	1741	15	32	24	20	29	49	San Fili . . . . .	3760	34	69	67	42	50			
18	Cosenza . . . . .	16886	154	369	352	300	398	50	San Giovanni in Fiore . . . . .	10744	142	276	304	218	226			
19	Dipignano . . . . .	3101	17	67	71	50	38	51	San Marco Argentano . . . . .	4619	30	88	87	56	64			
20	Domenico . . . . .	1930	6	26	35	17	12	52	San Martino di Finita . . . . .	1997	20	52	54	31	30			
21	Fagnano Castello . . . . .	4034	27	91	91	93	94	53	San Pietro in Guarano . . . . .	3146	25	67	51	32	43			
22	Figline Vegliaturo . . . . .	988	10	25	26	12	6	54	S. Stefano di Rogliano . . . . .	1100	6	15	14	19	9			
23	Grimaldi . . . . .	2846	20	60	65	50	51	55	San Vincenzo La Costa . . . . .	2125	12	36	35	28	26			
24	Lappano . . . . .	1195	10	24	23	10	15	56	Seigliano . . . . .	3023	40	65	60	54	54			
25	Lattarico . . . . .	2260	17	57	52	30	31	57	Serra Pedace . . . . .	1331	13	32	34	13	24			
26	Luzzi . . . . .	3922	42	96	92	63	52	58	Spezzano Grande . . . . .	2160	21	51	64	35	31			
27	Malito . . . . .	2020	27	41	27	37	32	59	Spezzano Piccolo . . . . .	1349	13	42	42	22	17			
28	Mangone . . . . .	1515	11	39	41	11	13	60	Torano Castello . . . . .	2463	23	55	60	28	26			
29	Marano Marchesato . . . . .	2757	25	60	50	23	23	61	Trenta . . . . .	1314	17	42	29	23	14			
30	Marano Principato . . . . .	1365	9	20	16	7	14	62	Zumpano . . . . .	1380	12	21	28	10	11			
31	Marzi . . . . .	1382	9	20	20	23	12											
32	Mendicino . . . . .	3571	21	60	53	25	27											
TOTALE . . . . .										174591	1593	3769	3714	2570	2693			

CIRCONDARIO DI PAOLA.

1	Aquappesa . . . . .	1754	16	34	27	19	14	17	Lago . . . . .	3631	47	89	76	45	61		
2	Ajello . . . . .	3203	37	53	75	52	57	18	Longobardi . . . . .	2297	37	42	41	33	32		
3	Ajeta . . . . .	3150	36	35	44	46	39	19	Majera . . . . .	1911	21	39	39	28	24		
4	Amantea . . . . .	4646	33	92	91	53	69	20	Orsomarso . . . . .	1954	23	53	37	25	34		
5	Belmonte Calabro . . . . .	3895	60	86	85	43	45	21	Paola . . . . .	8465	80	158	183	112	113		
6	Belvedere Marittimo . . . . .	4971	42	106	105	45	67	22	Sanginetto . . . . .	2053	13	41	32	21	22		
7	Bonifati . . . . .	3521	28	72	72	42	54	23	San Lucido . . . . .	3572	34	58	64	33	29		
8	Bonvicino . . . . .	2198	26	32	31	28	29	24	San Pietro in Amantea . . . . .	1066	6	22	30	13	20		
9	Cetraro . . . . .	5937	54	117	110	86	102	25	Santa Domenica Talao . . . . .	2206	27	29	36	31	41		
10	Cleto . . . . .	1423	10	34	32	11	19	26	Scalea . . . . .	2716	28	39	44	24	24		
11	Diamante . . . . .	2271	24	30	34	22	28	27	Serra di Ajello . . . . .	594	9	29	25	22	22		
12	Falconara Albanese . . . . .	1979	25	54	46	32	36	28	Terrati . . . . .	494	1	6	6	8	9		
13	Fiumefreddo Bruzio . . . . .	4114	30	96	87	81	69	29	Tortora . . . . .	1742	13	31	22	15	9		
14	Fuscaldo . . . . .	8088	70	148	173	95	108	30	Verbicaro . . . . .	5108	47	105	101	58	69		
15	Grisolia Cipollina . . . . .	2889	22	69	61	50	67										
16	Guardia Piemontese . . . . .	1196	12	18	28	15	15										
TOTALE . . . . .										92984	911	1817	1837	1188	1330		

CIRCONDARIO DI ROSSANO.

1	Bocchigliero . . . . .	3362	26	66	56	49	47	11	Pietrapcola . . . . .	1042	9	20	13	10	16		
2	Calopezzati . . . . .	1609	5	32	31	14	17	12	Rossano . . . . .	17979	147	339	358	235	223		
3	Caloveto . . . . .	2233	15	47	47	40	44	13	San Cosimo . . . . .	776	10	9	12	4	5		
4	Campana . . . . .	2338	24	43	47	35	37	14	San Demetrio Corone . . . . .	3780	34	72	73	51	53		
5	Cariati . . . . .	3772	27	41	45	50	38	15	San Giorgio Albanese . . . . .	1308	15	19	19	24	15		
6	Corigliano Calabro . . . . .	13272	93	334	399	209	233	16	Santa Sofia d'Epuro . . . . .	1664	26	41	29	42	47		
7	Cropalati . . . . .	1496	6	31	33	17	27	17	Scala Coeli . . . . .	1945	9	30	39	13	29		
8	Longobucco . . . . .	3410	59	104	100	92	96	18	Vaccarizzo Allanesse . . . . .	1588	8	29	34	12	16		
9	Mandatoriccio . . . . .	1841	8	35	31	10	26										
10	Paludi . . . . .	1651	11	34	36	29	23										
TOTALE . . . . .										65116	532	1326	1402	936	992		



TAVOLA I. — MOVIMENTO PER COMUNI.

Anno 1888.

Cremona.

CIRCONDARI E DISTRETTI — COMUNI				CIRCONDARI E DISTRETTI — COMUNI							
POPOLAZIONE censita al 31 dicembre 1881	MATRIMONI	NATI		MORTI		POPOLAZIONE censita al 31 dicembre 1881	MATRIMONI	NATI		MORTI	
		Maschi	Femmine	Maschi	Femmine			Maschi	Femmine		

PROVINCIA DI CREMONA.

CIRCONDARIO DI CASALMAGGIORE.

1	Calvatone . . . . .	1782	9	21	27	23	31	11	Scandolara Ravara . . .	2008	14	36	19	16	21
2	Casalmaggiore . . . . .	15648	108	267	223	225	218	12	Solarolo Rainerio . . . .	2137	16	30	22	28	24
3	Casteldidone . . . . .	1396	10	16	16	19	7	13	Spineda . . . . .	901	9	13	11	7	6
4	Castelponzone . . . . .	1095	8	23	11	17	12	14	Tornata . . . . .	984	6	16	13	9	3
5	Drizzona . . . . .	1265	9	19	16	9	8	15	Torricella del Pizzo . . .	1639	11	43	29	42	18
6	Gussola . . . . .	3789	37	62	66	31	37	16	Vhò . . . . .	1350	13	25	20	12	18
7	Martignana di Po. . . . .	1814	11	37	20	21	20	17	Voltido . . . . .	1136	5	18	14	12	15
8	Piadena . . . . .	1585	10	22	33	14	11								
9	San Giovanni in Croce . .	2342	15	39	21	18	22								
10	San Martino del Lago . . .	1310	8	17	20	12	17								
	TOTALE . . . . .	42181	299	704	581	515	488								

CIRCONDARIO DI CREMA.

1	Agnadello . . . . .	1734	13	41	33	35	36	29	Pianengo . . . . .	925	7	22	15	11	11
2	Bagnolo Cremasco . . . . .	2133	20	41	43	39	29	30	Pieranica . . . . .	539	3	14	8	9	4
3	Camisano . . . . .	1177	12	24	23	6	8	31	Quintano . . . . .	321	2	7	5	1	4
4	Campagnola Cremasca . . .	360	..	8	10	5	3	32	Ricengo . . . . .	1050	11	28	21	18	13
5	Capergnanica . . . . .	1908	15	33	41	25	19	33	Ripalta Alpina . . . . .	1102	14	25	23	11	23
6	Capralba . . . . .	1119	10	26	22	11	10	34	Ripalta Guerna . . . . .	468	3	8	6	3	1
7	Casale Cremasco . . . . .	449	5	7	8	5	3	35	Ripalta Nuova . . . . .	1727	22	32	38	22	16
8	Casaleto Ceredano . . . . .	1277	10	20	16	14	14	36	Rivolta d'Adda . . . . .	4229	40	101	97	64	73
9	Casaleto di Sopra . . . . .	521	4	9	8	4	3	37	Romanengo . . . . .	2012	21	45	36	20	12
10	Casaleto Vaprio . . . . .	668	2	10	25	2	9	38	Rubbiano . . . . .	748	3	11	7	8	3
11	Casene Gandine . . . . .	525	1	16	13	13	9	39	Salvirola Cremasca . . . .	1006	12	27	24	13	15
12	Castel Gabbiano . . . . .	394	2	12	6	7	4	40	San Bernardino . . . . .	2137	13	47	52	26	21
13	Chieve . . . . .	1001	7	20	24	13	7	41	S. Maria della Croce . . . .	1681	12	33	39	15	15
14	Credera . . . . .	1497	11	25	36	16	16	42	Scannabue . . . . .	737	5	20	14	13	7
15	Crema . . . . .	9111	59	135	143	167	160	43	Sernano . . . . .	1469	6	32	32	23	24
16	Cremosano . . . . .	742	8	20	17	12	8	44	Soncino . . . . .	7475	70	133	142	103	94
17	Cumignano sul Naviglio . . .	780	4	14	14	11	14	45	Spino d'Adda . . . . .	1794	19	30	39	21	16
18	Dovera . . . . .	2500	20	57	49	26	24	46	Ticengo . . . . .	581	5	16	13	8	3
19	Fiesco . . . . .	985	4	23	25	14	13	47	Torlino . . . . .	679	6	12	11	7	7
20	Izzano . . . . .	1340	9	27	27	14	22	48	Trescorre . . . . .	1381	13	33	25	13	14
21	Madignano . . . . .	1585	14	44	35	20	19	49	Trigolo . . . . .	2475	18	43	37	21	34
22	Monte Cremasco . . . . .	536	5	10	6	1	5	50	Vailate . . . . .	2733	28	72	53	55	44
23	Montodine . . . . .	2328	22	43	30	30	19	51	Vajano Cremasco . . . . .	1861	10	45	46	18	20
24	Moscazzano . . . . .	848	9	15	19	14	10	52	Vidolasco . . . . .	493	4	4	7	6	6
25	Offanengo . . . . .	2372	26	57	46	47	48	53	Zappello . . . . .	920	7	16	18	14	7
26	Ombriano . . . . .	3132	21	60	64	44	36								
27	Palazzo Pignano . . . . .	446	8	6	9	6	7								
28	Pandino . . . . .	3173	28	66	76	40	43								
	TOTALE . . . . .	85469	703	1725	1676	1164	1085								

CIRCONDARIO DI CREMONA.

1	Acquanegra Cremonese . . . .	1328	8	19	27	24	12	16	Castelverde . . . . .	2073	16	51	46	18	17
2	Annicco . . . . .	2108	17	44	30	33	28	17	Castelvisconti . . . . .	1078	10	14	16	12	9
3	Azzanello . . . . .	1450	11	22	18	19	14	18	Cella Dati . . . . .	1915	11	38	42	26	19
4	Barzaniga . . . . .	1581	9	31	28	10	8	19	Cicognolo . . . . .	957	7	14	18	8	9
5	Binanova . . . . .	722	3	13	14	8	13	20	Cingia de' Botti . . . . .	1859	13	33	36	32	18
6	Bonemerse . . . . .	1077	13	26	21	13	16	21	Corte de' Cortesi . . . . .	2666	16	56	48	28	28
7	Bordolano . . . . .	1255	10	21	21	19	19	22	Corte de' Frati . . . . .	2616	12	52	56	26	32
8	Cà d'Andrea . . . . .	1560	11	26	17	13	11	23	Cremona . . . . .	31930	228	495	530	772	720
9	Cà de' Stefani . . . . .	1489	10	25	21	17	19	24	Crotta d'Adda . . . . .	1177	3	22	21	12	7
10	Cappella Cantone . . . . .	1297	13	24	24	12	15	25	Derovere . . . . .	1377	10	21	23	9	7
11	Cappella de' Picenardi . . . .	1608	9	24	25	21	21	26	Duemiglia . . . . .	10391	59	189	181	192	91
12	Carpaneta Dosimo . . . . .	1503	18	32	25	15	17	27	Formigara . . . . .	1314	11	18	27	13	20
13	Casalbuttano ed Uniti . . . . .	3065	47	80	88	80	83	28	Gabbioneta . . . . .	1134	10	21	15	11	14
14	Casalmoreno . . . . .	2374	19	46	37	15	14	29	Gadesco . . . . .	1328	8	23	27	11	10
15	Castelleone . . . . .	6916	45	132	131	98	106	30	Genivolta . . . . .	1687	13	24	30	22	20



TAVOLA I. — MOVIMENTO PER COMUNI.

Anno 1888.

Cuneo.

CIRCONDARI E DISTRETTI — COMUNI	POPOLAZIONE censita al 31 dicembre 1881	MATRIMONI	NATI		MORTI		CIRCONDARI E DISTRETTI — COMUNI	POPOLAZIONE censita al 31 dicembre 1881	MATRIMONI	NATI		MORTI			
			Maschi	Femmine	Maschi	Femmine				Maschi	Femmine	Maschi	Femmine		
			CIRCONDARIO DI CUNEO.												
1	Acceglio . . . . .	1644	6	15	33	22	11	34	Montemale di Cuneo . . . . .	1408	10	17	23	23	17
2	Aisone . . . . .	1244	9	14	24	17	19	35	Monterosso Grana . . . . .	1528	10	31	23	15	11
3	Albareto Valle di Macra . . . . .	595	4	13	9	6	10	36	Paglieres . . . . .	865	1	8	6	6	4
4	Alma . . . . .	485	11	12	5	7	8	37	Peveragno . . . . .	7426	49	145	154	87	102
5	Andonno . . . . .	618	5	10	20	5	7	38	Pietra Porzio . . . . .	560	2	9	11	9	6
6	Argentera . . . . .	300	6	1	4	1	5	39	Pradlevés . . . . .	1039	9	18	13	8	12
7	Beinette . . . . .	1777	11	41	32	14	14	40	Prazzo . . . . .	315	1	6	10	3	9
8	Bernezso . . . . .	3452	34	65	59	50	42	41	Rittana . . . . .	1208	8	19	24	14	15
9	Berzasio . . . . .	522	3	6	5	9	4	42	Roaschia . . . . .	1866	13	36	35	20	15
10	Borgo San Dalmazzo . . . . .	4135	28	80	80	43	53	43	Robilante . . . . .	2659	20	60	45	49	35
11	Boves . . . . .	10103	73	205	194	147	137	44	Roccabruna . . . . .	2828	27	74	54	40	40
12	Briga Marittima . . . . .	1586	28	32	42	26	26	45	Roccasparvera . . . . .	1118	4	25	17	15	12
13	Busca . . . . .	9361	88	181	168	109	119	46	Rocfavione . . . . .	2687	21	48	47	40	39
14	Canosio . . . . .	611	6	11	8	10	11	47	Sambuco . . . . .	888	6	14	7	11	11
15	Caraglio . . . . .	6501	45	125	121	81	90	48	San Damiano Macra . . . . .	2705	26	64	45	37	31
16	Cartignano . . . . .	790	9	17	20	7	11	49	San Michele Prazzo . . . . .	1032	11	14	13	17	14
17	Castelletto Stura . . . . .	1538	10	22	30	17	17	50	S. Pietro di Monterosso . . . . .	1327	16	31	32	17	21
18	Castelmagno . . . . .	1290	5	21	30	11	20	51	Stroppe . . . . .	1425	14	27	30	17	13
19	Celle di Macra . . . . .	1151	14	21	20	12	20	52	Tarantasca . . . . .	2010	20	36	43	28	23
20	Centallo . . . . .	4879	28	103	75	92	62	53	Tenda . . . . .	1680	19	33	24	26	30
21	Cervasca . . . . .	2869	36	52	53	43	28	54	Ussolo . . . . .	451	5	4	5	6	3
22	Chiusa di Pesio . . . . .	6576	42	94	114	79	73	55	Valdieri . . . . .	2645	16	51	42	23	21
23	Cuneo . . . . .	24853	149	445	440	361	363	56	Valgrana . . . . .	2270	17	31	40	35	28
24	Demonte . . . . .	5854	41	94	81	88	75	57	Valloriate . . . . .	1592	10	27	33	13	19
25	Dronero . . . . .	7275	39	162	143	106	111	58	Vernante . . . . .	3320	36	93	84	45	41
26	Elva . . . . .	1121	8	17	23	11	16	59	Vignolo . . . . .	1648	6	24	37	20	17
27	Entraque . . . . .	2463	12	48	43	21	53	60	Villafalletto . . . . .	4187	20	58	47	55	44
28	Fossano . . . . .	18349	137	303	259	252	198	61	Villar San Costanzo . . . . .	2482	17	57	56	25	33
29	Gajola . . . . .	725	5	12	10	15	4	62	Vinadio . . . . .	3175	26	50	50	39	46
30	Limone Piemonte . . . . .	2837	24	63	56	37	34	63	Vottignasco . . . . .	863	10	12	6	5	5
31	Lottulo . . . . .	311	3	5	11	2	6								
32	Marmora . . . . .	830	2	14	14	8	13								
33	Mojola . . . . .	1001	6	15	22	14	12								
TOTALE . . . . .										186293	1377	3441	3304	2471	2389

CIRCONDARIO DI MONDOVI.

1	Alto . . . . .	366	2	4	5	1	3	29	Malpotremo . . . . .	208	..	6	2	7	4
2	Bagnasco . . . . .	2051	14	32	32	21	30	30	Margarita . . . . .	1501	14	29	19	11	18
3	Bastia Mondovì . . . . .	1225	4	26	22	19	17	31	Marsaglia . . . . .	991	14	21	17	12	12
4	Battifollo . . . . .	780	2	14	8	11	3	32	Mombarcaro . . . . .	1103	16	17	16	20	19
5	Belvedere delle Langhe . . . . .	572	8	13	18	11	5	33	Mombasiglio . . . . .	1287	12	18	16	16	17
6	Bene Vagienna . . . . .	6598	61	140	121	85	75	34	Monastero di Vasco . . . . .	2112	14	42	35	33	33
7	Bonvicino . . . . .	686	3	20	14	9	7	35	Monasterolo Casotto . . . . .	728	5	11	17	16	8
8	Briaglia . . . . .	627	5	10	5	6	13	36	Mondovì . . . . .	17902	126	298	298	254	236
9	Camerana . . . . .	1622	17	27	16	16	13	37	Monesiglio . . . . .	1356	20	22	31	23	17
10	Caprauna . . . . .	554	1	8	11	5	5	38	Montaldo di Mondovì . . . . .	2273	16	26	27	11	12
11	Carrà . . . . .	4059	31	82	72	51	46	39	Montanera . . . . .	875	9	15	18	13	12
12	Castellino Tanaro . . . . .	894	8	27	12	8	7	40	Montezemolo . . . . .	443	2	8	11	3	8
13	Castelnovo di Ceva . . . . .	453	2	8	4	4	5	41	Morozzo . . . . .	2014	11	32	33	21	12
14	Ceva . . . . .	5338	30	113	103	57	58	42	Murazzano . . . . .	2316	21	48	43	30	24
15	Cherasco . . . . .	9360	63	160	150	101	90	43	Narzole . . . . .	3917	41	69	65	40	32
16	Cigliè . . . . .	661	4	23	14	8	5	44	Niella Tanaro . . . . .	2311	14	46	44	37	34
17	Clavesana . . . . .	1627	14	40	36	32	24	45	Nucetto . . . . .	839	10	18	19	7	12
18	Dogliani . . . . .	5375	26	111	105	89	62	46	Ormea . . . . .	4741	38	91	106	70	68
19	Farigliano . . . . .	2652	26	64	70	45	33	47	Pamparato . . . . .	2467	18	33	46	20	20
20	Frabosa Soprana . . . . .	3341	30	59	59	45	51	48	Paroldo . . . . .	687	7	10	16	8	10
21	Frabosa Sottana . . . . .	2232	21	46	40	28	24	49	Perlo . . . . .	597	6	19	9	13	8
22	Gareasio . . . . .	7100	62	120	125	77	80	50	Pianfei . . . . .	2232	21	45	37	28	24
23	Gottasecca . . . . .	603	8	8	13	14	17	51	Piozzo . . . . .	1778	20	30	36	12	31
24	Igliano . . . . .	346	1	4	5	8	4	52	Priero . . . . .	1291	6	28	19	15	25
25	Lequio Tanaro . . . . .	1573	16	27	24	15	16	53	Priola . . . . .	1635	15	38	30	19	19
26	Lesegno . . . . .	1569	7	35	20	39	23	54	Prunetto . . . . .	1106	10	20	20	11	17
27	Lisio . . . . .	812	12	21	20	13	9	55	Roascio . . . . .	418	1	8	5	4	1
28	Magliano Alpi . . . . .	2508	15	60	45	37	38	56	Roburent . . . . .	1672	12	28	32	27	26

TAVOLA I. — MOVIMENTO PER COMUNI.

Anno 1888.

Cuneo - Ferrara.

CIRCONDARI E DISTRETTI — COMUNI	POPOLAZIONE censita al 31 dicembre 1881	MATRIMONI	NATI		MORTI		CIRCONDARI E DISTRETTI — COMUNI	POPOLAZIONE censita al 31 dicembre 1881	MATRIMONI	NATI		MORTI	
			Maschi	Femmine	Maschi	Femmine				Maschi	Femmine		
												Maschi	Femmine
57 Rocea Cigliè . . . . .	605	4	14	6	8	10	66 Torre Mondovi . . . . .	1793	11	31	30	25	22
58 Rocea de' Baldi . . . . .	2758	18	48	47	29	31	67 Torresina . . . . .	240	1	5	4	2	4
59 Roceforte Mondovi . . . . .	5407	21	58	66	49	54	68 Trinità . . . . .	3387	23	60	74	41	44
60 Sale delle Langhe . . . . .	1362	12	22	25	24	18	69 Vicoforte . . . . .	2968	29	60	49	41	29
61 Salicetto . . . . .	1717	11	45	26	20	18	70 Villanova Mondovi . . . . .	5879	33	60	66	46	41
62 Salmour . . . . .	960	6	14	16	9	12	71 Viola . . . . .	1311	6	24	23	13	30
63 San Michele Mondovi . . . . .	2028	18	25	29	20	18							
64 Sant'Albano Stura . . . . .	2031	9	42	35	31	30							
65 Scagnello . . . . .	555	3	6	10	5	10							
							TOTALE . . . . .	155275	1197	2892	2742	1999	1893

CIRCONDARIO DI SALUZZO.

1 Bagnolo Piemonte . . . . .	6608	52	125	131	83	82	28 Moretta . . . . .	3090	25	51	47	37	35
2 Barge . . . . .	9652	87	168	171	166	114	29 Murello . . . . .	1603	10	26	27	17	20
3 Bellino . . . . .	900	10	23	21	13	10	30 Oncino . . . . .	1435	21	33	34	26	23
4 Brondello . . . . .	973	14	21	14	14	14	31 Ostana . . . . .	1095	10	22	20	17	17
5 Brossasco . . . . .	2606	19	67	51	48	43	32 Paesana . . . . .	7400	63	145	129	84	80
6 Caramagna Piemonte . . . . .	3494	21	29	58	38	43	33 Pagno . . . . .	882	11	13	16	9	7
7 Cardè . . . . .	1995	15	27	30	32	40	34 Piasco . . . . .	1945	21	39	35	28	27
8 Casalgrasso . . . . .	1466	7	22	31	13	14	35 Polonghera . . . . .	1527	10	12	19	17	13
9 Casaldelfino . . . . .	1122	6	21	20	16	17	36 Pontechianale . . . . .	1074	7	20	21	17	19
10 Castellar . . . . .	365	1	5	6	3	1	37 Racconigi . . . . .	9565	50	121	99	125	116
11 Cavallerleone . . . . .	1318	5	21	20	13	12	38 Revello . . . . .	5378	36	82	75	65	69
12 Cavallermaggiore . . . . .	5502	23	85	89	69	56	39 Rifreddo . . . . .	926	8	19	17	14	13
13 Cervere . . . . .	2283	23	50	40	30	32	40 Rossana . . . . .	2324	22	41	47	25	18
14 Costigliole Saluzzo . . . . .	2654	15	43	47	34	29	41 Ruffia . . . . .	707	5	13	7	8	2
15 Crissolo . . . . .	1046	10	19	19	12	9	42 Saluzzo . . . . .	15641	93	265	236	239	192
16 Envie . . . . .	2831	27	48	46	29	27	43 Sampeyre . . . . .	5762	32	82	102	81	86
17 Faule . . . . .	696	1	16	11	13	9	44 Sanfront . . . . .	4887	55	105	88	56	56
18 Frassinò . . . . .	1789	17	30	40	28	21	45 Savigliano . . . . .	17150	115	290	248	277	231
19 Gambasca . . . . .	889	11	10	18	8	11	46 Scarnafigi . . . . .	3192	20	41	49	32	33
20 Genola . . . . .	2012	8	25	38	25	27	47 Torre San Giorgio . . . . .	756	3	13	15	9	7
21 Isasca . . . . .	434	1	8	12	5	12	48 Valmala . . . . .	745	3	20	19	6	14
22 Lagnasco . . . . .	2077	8	22	26	32	15	49 Venasca . . . . .	2889	11	65	42	33	28
23 Manta . . . . .	1577	6	23	17	19	27	50 Verzuolo . . . . .	4110	24	71	59	44	54
24 Marene . . . . .	2459	9	44	42	37	25	51 Villanova Solaro . . . . .	1724	9	37	37	20	19
25 Martiniana Po . . . . .	1544	10	34	30	16	19	52 Villanovetta . . . . .	925	3	12	17	11	9
26 Melle . . . . .	2353	19	30	52	26	32							
27 Monasterolo di Savigliano	1572	8	23	23	17	24	TOTALE . . . . .	158949	1110	2677	2608	2136	1933

PROVINCIA DI FERRARA.

CIRCONDARIO DI CENTO.

1 Cento . . . . .	19682	154	339	301	217	234	4 Sant'Agostino . . . . .	7669	56	133	125	90	75
2 Pieve di Cento . . . . .	4837	59	105	101	63	51							
3 Poggio Renatico . . . . .	5798	40	118	100	77	47	TOTALE . . . . .	37986	309	695	627	447	407

CIRCONDARIO DI COMACCHIO.

1 Codigoro . . . . .	6415	41	217	174	176	178	5 Mesola . . . . .	7070	47	201	188	177	190
2 Comacchio . . . . .	9974	68	221	207	175	160	6 Migliarino . . . . .	5738	52	152	131	107	84
3 Lago Santo . . . . .	2119	32	54	53	61	55							
4 Massa Fiscaglia . . . . .	3059	21	82	85	54	67	TOTALE . . . . .	34375	261	927	838	750	734

TAVOLA I. — MOVIMENTO PER COMUNI.

Anno 1888.

Ferrara - Firenze.

CIRCONDARI E DISTRETTI — COMUNI	POPOLAZIONE censita al 31 dicembre 1881	MATRIMONI	NATI		MORTI			CIRCONDARI E DISTRETTI — COMUNI	POPOLAZIONE censita al 31 dicembre 1881	MATRIMONI	NATI		MORTI	
			Maschi	Femmine	Maschi	Femmine					Maschi	Femmine		

CIRCONDARIO DI FERRARA.

1	Argenta . . . . .	17199	110	373	403	269	268	5	Ostellato . . . . .	5275	45	134	113	93	89
2	Bondeno . . . . .	13346	114	336	331	182	184	6	Portomaggiore . . . . .	16054	139	417	393	304	257
3	Copparo . . . . .	31019	401	801	750	671	598								
4	Ferrara . . . . .	75553	582	1531	1503	1142	1216								
									TOTALE . . . . .	158446	1391	3592	3493	2661	2612

PROVINCIA DI FIRENZE.

CIRCONDARIO DI FIRENZE.

1	Bagno a Ripoli . . . . .	13695	126	224	221	164	174	21	Marradi . . . . .	8309	103	218	209	126	118
2	Barberino di Mugello . . . . .	10221	83	214	185	136	143	22	Montemurlo . . . . .	2794	16	36	51	36	34
3	Barberino di Val d'Elsa . . . . .	10374	94	157	136	147	102	23	Montespertoli . . . . .	3568	80	134	151	135	130
4	Borgo San Lorenzo . . . . .	12461	103	267	233	171	163	24	Palazuolo . . . . .	3861	32	74	72	31	40
5	Brozzi . . . . .	9727	89	172	194	107	131	25	Pelago . . . . .	10132	87	180	192	162	145
6	Calenzano . . . . .	6747	67	104	114	93	84	26	Pontassieve . . . . .	11368	112	246	205	165	149
7	Campi Bisenzio . . . . .	12010	100	276	255	176	154	27	Prato in Toscana . . . . .	42190	370	799	775	640	617
8	Cantagallo . . . . .	3789	41	95	99	61	79	28	Reggello . . . . .	10991	85	219	209	148	118
9	Carmignano . . . . .	10899	88	209	174	153	169	29	Rignano sull'Arno . . . . .	5120	33	97	76	76	55
10	Casellina e Torri . . . . .	15067	125	289	247	185	170	30	S. Casciano in Val di Pesa . . . . .	12832	120	216	210	175	174
11	Dicomano . . . . .	4237	36	83	64	59	36	31	San Godenzo . . . . .	3392	26	73	67	32	40
12	Fiesole . . . . .	13888	126	222	199	168	167	32	San Piero a Sieve . . . . .	3161	32	59	70	38	48
13	Figline Valdarno . . . . .	9937	84	212	199	146	128	33	Scarperia . . . . .	6149	55	132	121	76	84
14	Firenze . . . . .	169001	1359	2474	2486	2493	2277	34	Sesto Fiorentino . . . . .	14224	130	304	282	177	160
15	Firenze . . . . .	10252	74	215	177	138	115	35	Signa . . . . .	7529	60	141	138	107	111
16	Galluzzo . . . . .	14702	139	254	269	189	198	36	Vaglia . . . . .	3134	31	57	60	49	27
17	Greve . . . . .	11474	89	239	183	127	130	37	Vernio . . . . .	4218	46	133	123	61	55
18	Inceisa in Valdarno . . . . .	3668	54	70	66	43	50	38	Vicchio . . . . .	10510	92	211	189	150	117
19	Lastra a Signa . . . . .	10804	107	155	189	131	132								
20	Londa . . . . .	2423	20	37	49	32	35								
									TOTALE . . . . .	524998	4494	9297	8942	7303	6859

CIRCONDARIO DI PISTOJA.

1	Cutigliano . . . . .	2581	28	60	59	34	50	7	Sambuca Pistoiese . . . . .	4889	54	129	104	64	56
2	Lamporecchio . . . . .	8725	69	169	168	105	121	8	San Marcello Pistoiese . . . . .	4525	51	136	127	70	76
3	Marliana . . . . .	3669	23	101	92	66	73	9	Serravalle Pistoiese . . . . .	5863	41	127	117	83	64
4	Montale . . . . .	8662	94	203	198	122	100	10	Tizzana . . . . .	10136	93	223	183	171	136
5	Pistoja . . . . .	51552	459	1093	1043	768	787								
6	Piteglio . . . . .	3194	25	89	66	50	61								
									TOTALE . . . . .	103796	937	2330	2157	1533	1524

CIRCONDARIO DI ROCCA SAN CASCIANO.

1	Bagno di Romagna . . . . .	8220	76	167	158	99	100	9	Sorbano . . . . .	1451	7	28	24	20	15
2	Dovadola . . . . .	2782	22	58	53	53	40	10	Terra del Sole e Castro- caro . . . . .	4250	37	71	82	53	66
3	Galeata . . . . .	4082	36	71	103	53	57		Tredozio . . . . .	3293	35	86	55	39	32
4	Modigliana . . . . .	7048	52	125	146	95	92	11	Verghereto . . . . .	2646	17	62	58	30	24
5	Portico e S. Benedetto . . . . .	2714	23	72	56	40	49	12							
6	Premilcuore . . . . .	3233	33	87	68	45	43								
7	Rocca San Casciano . . . . .	4000	31	94	72	68	56								
8	Santa Sofia . . . . .	3526	22	73	52	51	42								
									TOTALE . . . . .	47250	391	994	927	646	616

TAVOLA I. — MOVIMENTO PER COMUNI.

Anno 1888.

Firenze - Foggia.

CIRCONDARI E DISTRETTI — COMUNI	POPOLAZIONE censita al 31 dicembre 1881	MATRIMONI	NATI		MORTI		CIRCONDARI E DISTRETTI — COMUNI	POPOLAZIONE censita al 31 dicembre 1881	MATRIMONI	NATI		MORTI	
			Maschi	Femmine	Maschi	Femmine				Maschi	Femmine	Maschi	Femmine

CIRCONDARIO DI S. MINIATO.

1	Capraja e Limite . . . . .	3177	32	45	51	32	36	9	Montelupo Fiorentino . . . . .	5767	52	95	91	74	82
2	Castelflorentino . . . . .	8880	80	157	132	126	126	10	Montopoli in Valdarno . . . . .	3680	34	47	50	32	37
3	Castelfranco di Sotto . . . . .	4621	28	71	66	48	46	11	San Miniato . . . . .	16735	133	265	245	236	220
4	Cerreto Guidi . . . . .	6275	64	102	103	63	68	12	Santa Croce sull'Arno . . . . .	6569	57	127	105	80	74
5	Cerreto . . . . .	7779	57	129	130	109	101	13	Santa Maria in Monte . . . . .	6387	53	118	94	65	85
6	Empoli . . . . .	17487	125	291	258	217	212	14	Vinci . . . . .	7147	59	120	98	72	57
7	Fucechio . . . . .	10925	85	191	159	171	155								
8	Montajone . . . . .	9299	65	141	132	131	122								
									TOTALE . . . . .	114732	924	1899	1712	1456	1421

PROVINCIA DI FOGGIA.

(Capitanata).

CIRCONDARIO DI BOVINO.

1	Ascoli Satriano . . . . .	9906	49	157	167	141	100	8	Faeto . . . . .	3620	33	84	74	57	49
2	Bovino . . . . .	7544	94	204	185	152	136	9	Panni . . . . .	4428	50	91	92	59	62
3	Candela . . . . .	6286	73	168	161	108	91	10	Sant'Agata di Puglia . . . . .	5585	54	132	133	121	89
4	Castelluccio de' Sauri . . . . .	1154	6	29	23	19	26	11	Troja . . . . .	7245	71	167	158	157	125
5	Castelluccio Valmaggiore . . . . .	3023	32	60	70	61	42								
6	Celle San Vito . . . . .	1055	11	25	24	19	18								
7	Deliceto . . . . .	5263	49	130	100	70	70								
									TOTALE . . . . .	55109	522	1247	1187	964	808

CIRCONDARIO DI FOGGIA.

1	Alberona . . . . .	4129	60	104	87	54	51	11	Roseto Valfortore . . . . .	5503	60	114	95	77	90
2	Biccarei . . . . .	4579	35	95	111	73	94	12	San Ferdinando di Puglia . . . . .	4534	37	178	157	95	92
3	Cerignola . . . . .	24446	196	672	608	569	589	13	Stornarella . . . . .	2378	17	59	61	32	33
4	Foggia . . . . .	40283	333	774	754	569	574	14	Trinitapoli . . . . .	8061	65	251	231	140	144
5	Lucera . . . . .	15330	134	321	294	224	195	15	Vieste . . . . .	7124	72	188	185	189	153
6	Manfredonia . . . . .	9323	99	273	245	197	148	16	Volturara Appula . . . . .	2465	23	60	56	54	30
7	Margherita di Savoia . . . . .	4056	39	114	116	48	54	17	Vulturino . . . . .	3376	41	87	93	88	77
8	Monte Sant'Angelo . . . . .	19015	222	558	551	325	324								
9	Motta Montecorvino . . . . .	1561	26	39	30	46	43								
10	Orta Nova . . . . .	6397	47	187	180	95	99								
									TOTALE . . . . .	162560	1506	4074	3849	2875	2790

CIRCONDARIO DI SAN SEVERO.

1	Apricena . . . . .	5719	68	146	138	87	68	15	Rignano Garganico . . . . .	1886	21	51	53	67	57
2	Cagnano Varano . . . . .	4078	58	96	92	70	76	16	Rodi Garganico . . . . .	5726	37	113	87	67	55
3	Carlantino . . . . .	1763	13	52	32	44	51	17	San Giovanni Rotondo . . . . .	8470	81	231	233	165	163
4	Carpino . . . . .	6058	65	172	150	96	91	18	San Marco in Lamis . . . . .	15440	164	419	351	255	208
5	Casalnuovo Monterotaro . . . . .	3921	40	99	81	83	72	19	San Marco la Catola . . . . .	4599	54	91	88	107	93
6	Casalvecchio di Puglia . . . . .	2442	34	55	60	40	37	20	San Nicandro Garganico . . . . .	8257	115	244	226	117	124
7	Castelnuovo della Daunia . . . . .	3691	36	84	76	63	52	21	San Paolo di Civitate . . . . .	2659	33	89	87	45	42
8	Celenza Valfortore . . . . .	3605	25	83	83	65	52	22	San Severo . . . . .	20382	160	491	520	334	288
9	Chieuti . . . . .	1707	21	38	51	44	24	23	Serracapriola . . . . .	5616	50	121	136	112	93
10	Ischitella . . . . .	4784	43	90	111	69	77	24	Torre Maggiore . . . . .	8425	97	241	200	154	151
11	Lesina . . . . .	1950	22	48	50	39	39	25	Vico del Gargano . . . . .	8365	74	163	183	117	110
12	Peschici . . . . .	2670	27	76	69	24	29		Isole di Tremonti (a) . . . . .	518	4	8	3	4	...
13	Pietra Montecorvino . . . . .	3640	48	89	74	69	60								
14	Poggio Imperiale . . . . .	2227	29	57	67	50	41								
									TOTALE . . . . .	138598	1419	3447	3301	2387	2153

(a) Colonia penale non eretta a comune, nè dipendente da alcun comune.



TAVOLA I. — MOVIMENTO PER COMUNI.

Anno 1888.

Forlì - Genova.

CIRCONDARI E DISTRETTI — COMUNI	POPOLAZIONE censita al 31 dicembre 1881	MATRIMONI		NATI		MORTI		CIRCONDARI E DISTRETTI — COMUNI	POPOLAZIONE censita al 31 dicembre 1881	MATRIMONI		NATI		MORTI	
		Maschi	Femmine	Maschi	Femmine	Maschi	Femmine			Maschi	Femmine	Maschi	Femmine	Maschi	Femmine

PROVINCIA DI FORLÌ.

CIRCONDARIO DI CESENA.

1	Borghi . . . . .	2325	11	55	46	30	28	9	Roncofreddo . . . . .	4174	31	84	83	55	35
2	Cesena . . . . .	38223	219	775	729	547	499	10	Roversano . . . . .	1907	11	41	44	31	29
3	Cesenatico . . . . .	6577	79	146	143	84	93	11	San Mauro di Romagna . . . . .	2388	18	60	46	34	31
4	Gambettola . . . . .	1883	13	44	29	21	24	12	Sarsina . . . . .	3339	23	73	64	62	42
5	Gatteo . . . . .	3267	25	72	88	53	59	13	Savignano di Romagna . . . . .	4561	35	81	77	73	72
6	Longiano . . . . .	3587	29	69	70	45	54	14	Sogliano al Rubicone . . . . .	6582	36	165	139	104	100
7	Mercato Saraceno . . . . .	8755	58	191	189	134	130								
8	Montiano . . . . .	1736	10	33	31	21	23								
	TOTALE . . . . .	89304	598	1889	1783	1294	1219								

CIRCONDARIO DI FORLÌ.

1	Bertinoro . . . . .	6988	21	163	152	90	98	7	Mortano . . . . .	1984	8	40	33	24	31
2	Civitella di Romagna . . . . .	5300	43	136	117	72	82	8	Predappio . . . . .	3326	26	80	92	60	59
3	Fiumana . . . . .	1032	9	31	28	11	15	9	Teodorano . . . . .	2996	4	74	69	54	43
4	Forlì . . . . .	40934	267	676	679	586	605								
5	Forlimpopoli . . . . .	5510	31	105	104	63	51								
6	Meldola . . . . .	6281	29	135	118	105	119								
	TOTALE . . . . .	74351	438	1440	1392	1065	1103								

CIRCONDARIO DI RIMINI.

1	Coriano . . . . .	5563	46	142	145	103	88	11	Rimini . . . . .	37078	290	826	766	574	563
2	Gemmano . . . . .	2422	11	42	52	36	39	12	Saludecio . . . . .	4063	38	92	97	61	68
3	Misano in Villa Vittoria . . . . .	2733	25	86	63	45	36	13	San Clemente . . . . .	2681	13	62	47	40	31
4	Mondaino . . . . .	1877	12	40	33	23	26	14	S. Giovanni in Marignano . . . . .	5916	55	117	131	70	78
5	Monte Colombo . . . . .	2052	12	40	46	35	36	15	Sant'Arcangelo di Romagna . . . . .	8401	53	176	166	130	132
6	Monte Fiorito . . . . .	2895	20	52	76	44	46	16	Scorticata . . . . .	1121	9	34	31	23	20
7	Monte Gridolfo . . . . .	1035	3	19	21	21	20	17	Verucchio . . . . .	3563	32	78	82	55	52
8	Montesudo . . . . .	2812	17	63	64	43	48								
9	Morciano di Romagna . . . . .	1732	12	38	45	38	27								
10	Poggio Berni . . . . .	1511	10	43	29	27	20								
	TOTALE . . . . .	87455	658	1950	1894	1368	1330								

PROVINCIA DI GENOVA.

CIRCONDARIO DI ALBENGA.

1	Alasio . . . . .	5200	34	76	93	68	67	17	Castelvecchio di Rocca . . . . .						
2	Albenga . . . . .	4727	31	69	77	68	62	18	Barbena . . . . .	644	3	8	5	4	10
3	Andora . . . . .	1858	15	26	25	22	33	19	Cenesi . . . . .	163	2	3	..	2	2
4	Arnaseo . . . . .	555	1	8	11	12	5	20	Ceriale . . . . .	1089	5	19	18	17	8
5	Balestrino . . . . .	926	4	10	16	4	5	21	Cisano sul Neva . . . . .	440	3	4	3	2	4
6	Bardinetto . . . . .	1044	8	12	10	10	10	22	Erlì . . . . .	681	3	7	12	8	2
7	Bardino Nuovo . . . . .	532	..	10	9	2	8	23	Finale Borgo . . . . .	3927	11	48	40	44	25
8	Bardino Vecchio . . . . .	373	1	10	7	2	4	24	Finale Marina . . . . .	3258	12	39	56	62	33
9	Boissano . . . . .	425	3	5	4	5	6	25	Finale Pia . . . . .	1839	10	29	29	17	12
10	Borghetto S. Spirito . . . . .	650	3	7	7	6	12	26	Giarelenda . . . . .	669	4	12	10	9	10
11	Borgio . . . . .	447	3	7	6	4	4	26	Giustenice . . . . .	856	5	14	8	17	17
12	Calice Ligure . . . . .	1576	16	30	31	17	19	27	Laigueglia . . . . .	938	12	17	16	9	12
13	Calizzano . . . . .	2886	22	54	50	27	23	28	Loano . . . . .	3977	23	53	48	68	72
14	Campochiesa . . . . .	510	..	11	5	7	5	29	Magliolo . . . . .	1137	9	19	17	22	23
15	Casanova Lerrone . . . . .	1269	7	9	7	17	11	30	Massimino . . . . .	432	1	5	12	11	3
16	Castelbianco . . . . .	800	10	19	21	13	11	31	Nasino . . . . .	737	1	4	7	6	8



TAVOLA I. — MOVIMENTO PER COMUNI.

Anno 1888.

Genova.

CIRCONDARI E DISTRETTI — COMUNI	POPOLAZIONE censita al 31 dicembre 1881	MATRIMONI				MORTI				CIRCONDARI E DISTRETTI — COMUNI	POPOLAZIONE censita al 31 dicembre 1881	MATRIMONI				MORTI			
		NATI		MORTI		NATI		MORTI				NATI		MORTI					
		Maschi	Femmine	Maschi	Femmine	Maschi	Femmine	Maschi	Femmine			Maschi	Femmine	Maschi	Femmine	Maschi	Femmine		
32 Onzo . . . . .	500	3	3	4	8	10	41	Tovo San Giacomo . . . . .	619	..	9	6	3	7					
33 Oreo Feglino . . . . .	1027	7	17	22	16	20	42	Vellejo . . . . .	811	3	7	4	4	5					
34 Ortovero . . . . .	741	4	7	6	6	12	43	Vendone . . . . .	545	2	10	9	3	5					
35 Pietra Ligure . . . . .	2007	19	19	29	12	19	44	Verezzi . . . . .	329	..	9	6	2	1					
36 Ranzi Pietra . . . . .	324	1	7	7	5	4	45	Villanova d'Albenga . . . . .	1149	2	12	8	15	18					
37 Rialto . . . . .	863	9	21	22	16	16	46	Zuccarello . . . . .	805	5	9	9	16	8					
38 Stellanello . . . . .	1745	8	24	17	27	20													
39 Testico . . . . .	338	3	2	7	2	3													
40 Toirano . . . . .	1138	11	14	10	9	16													
								TOTALE . . . . .	57506	339	814	826	726	690					

CIRCONDARIO DI CHIAVARI.

1 Borzonasca . . . . .	4236	27	77	62	52	54	17	Nè . . . . .	4075	15	50	68	38	37
2 Carasco . . . . .	1853	6	22	18	15	20	18	Neirone . . . . .	3149	17	49	53	60	35
3 Casarza Ligure . . . . .	2022	12	29	38	27	26	19	Orero . . . . .	1451	10	21	23	16	13
4 Castiglione Chiavarese . . . . .	2300	17	38	38	28	49	20	Portofino . . . . .	1125	15	14	12	9	17
5 Chiavari . . . . .	11940	66	175	156	141	130	21	Rapallo . . . . .	10179	80	159	154	103	107
6 Cicagna . . . . .	2450	17	29	25	27	27	22	San Colombano Certenoli . . . . .	4146	25	38	48	44	49
7 Cogorno . . . . .	3804	17	58	85	54	41	23	San Ruffino di Levi . . . . .	1582	8	16	17	12	13
8 Coreglia Ligure . . . . .	1024	6	9	6	8	11	24	S. Margherita Ligure . . . . .	7262	59	100	104	79	89
9 Favale di Malvaro . . . . .	1726	8	19	24	20	22	25	Santo Stefano d'Aveto . . . . .	5280	65	77	78	65	48
10 Lavagna . . . . .	6975	61	116	104	96	93	26	Sestri Levante . . . . .	9650	97	224	206	135	126
11 Lorsica . . . . .	1841	11	26	27	9	22	27	Varese Ligure . . . . .	7556	54	133	104	94	76
12 Lunarzo . . . . .	2978	24	54	50	40	43	28	Zoagli . . . . .	3039	28	47	37	22	20
13 Maissana . . . . .	2823	22	45	36	40	41								
14 Mezzanego . . . . .	1989	12	20	33	26	30								
15 Mocomest . . . . .	2227	13	32	31	33	24								
16 Moneglia . . . . .	2234	12	32	42	50	36								
								TOTALE . . . . .	110866	804	1709	1679	1343	1299

CIRCONDARIO DI GENOVA.

1 Apparizione . . . . .	2403	31	46	31	34	29	29	Pieve di Sori . . . . .	1781	10	29	18	14	11
2 Arenzano . . . . .	3655	26	75	61	47	41	30	Pontedecimo . . . . .	3607	37	85	71	48	39
3 Avegno . . . . .	2119	17	41	19	27	29	31	Prà . . . . .	5286	51	117	106	61	47
4 Bargagli . . . . .	3154	28	77	64	65	42	32	Propàta . . . . .	751	10	19	26	16	13
5 Bavari . . . . .	2835	23	54	50	32	41	33	Quarto al Mare . . . . .	2868	26	66	56	35	38
6 Bogliasco . . . . .	1834	12	24	29	24	25	34	Quinto al Mare . . . . .	2240	18	47	51	36	47
7 Bolzaneto . . . . .	3948	24	77	84	60	59	35	Recco . . . . .	4994	28	63	55	53	56
8 Borsoli . . . . .	3481	43	96	81	43	53	36	Rivarolo Ligure . . . . .	8941	72	232	227	150	148
9 Busalla . . . . .	3349	42	102	89	62	39	37	Ronco Scrivia . . . . .	3035	24	87	64	66	43
10 Camogli . . . . .	8912	62	119	123	56	89	38	Rossiglione . . . . .	3244	23	63	63	40	51
11 Campo Ligure . . . . .	3680	25	87	90	42	46	39	Rosso . . . . .	3090	27	46	58	49	36
12 Campomorone . . . . .	4681	35	91	100	67	54	40	San Giovanni Battista . . . . .	1723	12	36	34	21	18
13 Canepa . . . . .	1730	18	25	30	22	25	41	San Pier d'Arena . . . . .	22028	189	487	480	297	280
14 Capraia (Isola) . . . . .	801	1	3	6	6	3	42	San Quirico in Val Polcevera . . . . .	2916	13	54	67	35	39
15 Casella . . . . .	1887	19	32	26	35	23	43	Sant'Ilario Ligure . . . . .	1413	16	22	32	22	22
16 Ceranesi . . . . .	3475	25	55	48	23	27	44	Sant'Olcese . . . . .	3882	27	65	66	52	38
17 Cornigliano Ligure . . . . .	4761	60	120	101	85	67	44	Savignone . . . . .	4023	27	59	57	36	24
18 Crocefieschi . . . . .	3514	21	70	47	54	34	45	Serra Riccò . . . . .	4512	36	74	62	42	33
19 Genova . . . . .	179515	1424	3073	2778	2615	2378	46	Sestri Ponente . . . . .	10872	85	223	217	124	147
20 Isola del Cantone . . . . .	3186	17	51	55	30	41	47	Sori . . . . .	2142	21	29	30	17	39
21 Masone . . . . .	3016	29	79	90	30	25	48	Struppa . . . . .	3267	23	68	52	29	41
22 Mele . . . . .	2860	16	58	70	34	28	49	Torriglia . . . . .	4916	39	86	100	42	34
23 Mignanego . . . . .	2619	25	81	64	26	33	50	Tribogna . . . . .	1064	6	16	13	10	12
24 Molassana . . . . .	1936	7	41	27	27	25	51	Uscio . . . . .	2346	26	52	55	34	40
25 Montebruno . . . . .	937	8	25	16	8	6	52	Voltri . . . . .	13621	98	276	252	120	140
26 Montoggio . . . . .	3858	31	53	58	37	27	53							
27 Nervi . . . . .	5486	45	88	91	72	96								
28 Pegli . . . . .	7066	67	116	122	78	64								
								TOTALE . . . . .	389263	3125	7260	6752	5190	4883

TAVOLA I. — MOVIMENTO PER COMUNI.

Anno 1888.

Genova - Girgenti.

CIRCONDARI E DISTRETTI — COMUNI					CIRCONDARI E DISTRETTI — COMUNI										
POPOLAZIONE censita al 31 dicembre 1881	MATRIMONI	NATI		MORTI		POPOLAZIONE censita al 31 dicembre 1881	MATRIMONI	NATI		MORTI					
		Maschi	Femmine	Maschi	Femmine			Maschi	Femmine						
CIRCONDARIO DI SAVONA.															
1	Albissola Marina . . . . .	1895	12	36	24	25	31	23	Olba . . . . .	485	9	9	11	9	3
2	Albissola Superiore . . . . .	2156	20	49	34	24	23	24	Osiglia . . . . .	1142	4	18	25	9	10
3	Altare . . . . .	2176	18	39	37	23	29	25	Pallare . . . . .	573	4	21	15	4	2
4	Bergoggi . . . . .	579	9	6	9	3	3	26	Piana Crixia . . . . .	1224	9	21	17	10	14
5	Biestro . . . . .	577	5	10	4	7	11	27	Plodio . . . . .	363	1	7	6	5	7
6	Bormida . . . . .	961	9	25	23	11	10	28	Pontinvrea . . . . .	914	2	15	18	5	10
7	Brovida . . . . .	443	5	9	7	7	7	29	Quiliano . . . . .	4021	47	64	65	62	49
8	Cairo Montenotte . . . . .	4497	29	102	98	77	71	30	Roccella . . . . .	1158	10	17	23	15	11
9	Carcare . . . . .	1371	5	26	24	14	13	31	Rocchetta Cengio . . . . .	306	1	5	4	5	3
10	Celle Ligure . . . . .	2206	14	43	50	29	28	32	Santa Giulia . . . . .	729	2	15	13	14	12
11	Cengio . . . . .	936	6	17	20	22	22	33	Sassello . . . . .	4045	28	74	79	73	64
12	Cogoleto . . . . .	2494	20	44	48	19	21	34	Savona . . . . .	29614	252	612	687	479	413
13	Cosseria . . . . .	1036	6	19	19	15	15	35	Segno . . . . .	916	4	14	10	11	12
14	Dego . . . . .	2012	17	35	32	44	22	36	Spotorno . . . . .	1277	10	14	22	18	12
15	Ellera . . . . .	879	6	16	19	12	8	37	Stella . . . . .	3267	29	62	63	49	31
16	Giusvalla . . . . .	944	4	17	31	15	12	38	Tiglieto . . . . .	1222	19	17	23	12	18
17	Mallare . . . . .	1707	15	24	35	23	19	39	Vado . . . . .	1789	19	46	45	28	22
18	Martina Olba . . . . .	1839	15	35	30	20	17	40	Varazze . . . . .	8237	81	155	156	88	91
19	Millesimo . . . . .	1281	8	13	24	14	16	41	Vezi Portio . . . . .	859	10	12	15	10	13
20	Miaglia . . . . .	1049	7	23	22	10	7								
21	Murialdo . . . . .	1979	16	32	20	21	16								
22	Noli . . . . .	1865	18	35	30	18	14								
									TOTALE . . . . .	97023	805	1853	1937	1359	1212

CIRCONDARIO DI SPEZIA (LEVANTE).

1	Ameglia . . . . .	2209	29	48	41	36	28	16	Monterosso al Mare . . . . .	1823	17	27	39	30	30
2	Arcola . . . . .	5018	47	142	110	69	70	17	Ortonovo . . . . .	2602	27	48	46	30	30
3	Beverino . . . . .	2543	13	39	23	31	34	18	Pignone . . . . .	1144	7	21	16	40	22
4	Bolano . . . . .	1898	17	37	47	35	39	19	Portovenere . . . . .	3905	43	73	66	63	61
5	Bonassola . . . . .	1130	6	25	25	8	25	20	Riccò del Golfo di Spezia . . . . .	2428	31	55	45	47	25
6	Borghetto di Vara . . . . .	1808	8	21	20	27	24	21	Riomaggiore . . . . .	2990	32	77	79	55	44
7	Brunato . . . . .	938	4	12	19	9	12	22	S. Stefano di Magra . . . . .	2183	24	43	36	30	22
8	Carro . . . . .	1779	17	25	25	24	23	23	Sarzana . . . . .	9845	98	180	184	110	97
9	Carrodano . . . . .	1294	7	22	19	26	20	24	Sesta Godano . . . . .	3866	22	46	54	53	50
10	Castelnuovo di Magra . . . . .	3194	25	72	84	46	43	25	Spezia . . . . .	80732	427	878	822	659	546
11	Deiva . . . . .	1069	7	24	20	20	19	26	Vernazza . . . . .	1802	9	37	37	48	45
12	Follo . . . . .	2511	18	48	43	31	39	27	Vezzano Ligure . . . . .	3654	48	103	98	61	71
13	Framura . . . . .	1109	16	17	25	19	9	28	Zignago . . . . .	1503	10	20	23	28	24
14	Lerici . . . . .	6071	68	153	141	100	113								
15	Levanto . . . . .	4416	33	88	77	78	69								
									TOTALE . . . . .	105464	1110	2381	2264	1813	1634

PROVINCIA DI GIRGENTI.

CIRCONDARIO DI BIVONA.

1	Alessandria della Rocca . . . . .	5791	33	118	118	90	80	9	Ribera . . . . .	8122	72	216	208	142	145
2	Bivona . . . . .	4636	35	111	98	57	51	10	San Biagio Platani . . . . .	2809	33	90	71	68	71
3	Burgio . . . . .	5153	34	123	115	69	84	11	San Giovanni Gemini . . . . .	3683	31	72	72	63	76
4	Calamonaci . . . . .	1025	17	28	21	12	14	12	S. Stefano Quisquina . . . . .	6283	52	155	131	93	90
5	Cammarata . . . . .	5987	40	99	102	104	108	13	Villafraanca Sicula . . . . .	2598	31	59	53	44	48
6	Casteltermini . . . . .	9205	80	232	197	243	225								
7	Cianciana . . . . .	5691	34	133	134	92	88								
8	Luca Sicula . . . . .	2651	17	56	53	75	49								
									TOTALE . . . . .	63634	509	1492	1373	1152	1129

CIRCONDARIO DI GIRGENTI.

1	Aragona . . . . .	12621	102	357	317	240	236	5	Castrofilippo . . . . .	3390	23	85	78	82	85
2	Camastra . . . . .	1312	6	34	26	34	35	6	Cattolica Eraclea . . . . .	6591	48	157	169	204	179
3	Campobello di Licata . . . . .	7577	39	171	194	107	110	7	Comitini . . . . .	2260	24	60	47	33	41
4	Canicatti . . . . .	19679	122	531	483	417	416	8	Favara . . . . .	16051	133	338	343	336	300

TAVOLA I. — MOVIMENTO PER COMUNI.

Anno 1888.

Girgenti - Grosseto - Lecce.

CIRCONDARI E DISTRETTI — COMUNI	POPOLAZIONE censita al 31 dicembre 1881	MATRIMONI	NATI		MORTI		CIRCONDARI E DISTRETTI — COMUNI	POPOLAZIONE censita al 31 dicembre 1881	MATRIMONI	NATI		MORTI			
			Maschi	Femmine	Maschi	Femmine				Maschi	Femmine	Maschi	Femmine		
			9	Girgenti . . . . .	21274	144				406	409	290	278	17	Racalmuto . . . . .
10	Grotte . . . . .	8808	60	205	175	177	166	18	Raffadali . . . . .	7633	54	232	195	171	136
11	Lampedusa e Linosa . . . . .	1261	6	23	30	8	9	19	Ravanusa . . . . .	8481	59	241	203	201	204
12	Licata . . . . .	17565	149	440	411	356	328	20	Realmonte . . . . .	2180	17	68	62	44	44
13	Montallegro . . . . .	1474	9	26	40	44	46	21	Sant'Angelo Muxaro . . . . .	1439	..	43	43	32	23
14	Naro . . . . .	10395	87	246	261	236	228	22	Siciliana . . . . .	6239	41	172	157	137	158
15	Palma di Montechiaro . . . . .	11760	67	293	283	280	278		TOTALE . . . . .	189603	1335	4627	4372	3856	3698
16	Porto Empedocle . . . . .	8173	58	201	165	158	138								

CIRCONDARIO DI SCIACCA.

1	Caltabellotta . . . . .	6900	63	175	122	116	104	5	S. Margherita di Belice . . . . .	7523	53	214	201	175	160
2	Menfi . . . . .	10062	78	211	211	186	158	6	Sciacca . . . . .	22105	157	410	410	295	300
3	Montevago . . . . .	3216	21	72	59	59	51		TOTALE . . . . .	59250	418	1244	1161	1030	944
4	Sambuca Zabut . . . . .	9354	46	162	158	199	171								

PROVINCIA DI GROSSETO.

CIRCONDARIO UNICO DI GROSSETO.

1	Arcidosso . . . . .	6553	55	164	180	107	112	12	Monte Argentario . . . . .	5848	46	134	148	69	63
2	Campagnatico . . . . .	5866	51	95	84	66	56	13	Montieri . . . . .	4159	34	66	79	45	53
3	Castel del Piano . . . . .	6058	66	156	143	72	69	14	Orbetello . . . . .	7056	26	106	65	80	38
4	Castiglione della Pescaia . . . . .	3501	23	53	46	36	35	15	Pitigliano . . . . .	4519	27	100	88	83	66
5	Cinigiano . . . . .	4340	35	100	102	50	68	16	Roccalbegna . . . . .	4555	37	107	109	51	78
6	Gavorrano . . . . .	6133	48	123	114	102	81	17	Roccastrada . . . . .	8206	64	177	175	150	123
7	Grosseto . . . . .	7371	62	115	115	148	83	18	Santa Fiora . . . . .	6303	56	185	154	79	78
8	Isola del Giglio . . . . .	2114	21	28	37	14	14	19	Scansano . . . . .	5523	53	98	101	94	88
9	Magliano in Toscana . . . . .	2374	10	49	42	32	27	20	Sorano . . . . .	6036	30	165	143	92	98
10	Macciano . . . . .	4932	34	95	78	73	58		TOTALE . . . . .	114295	899	2366	2266	1635	1461
11	Massa Marittima . . . . .	13348	121	250	263	212	173								

PROVINCIA DI LECCE.

(Terra d'Otranto).

CIRCONDARIO DI BRINDISI.

1	Brindisi . . . . .	16719	153	387	383	421	332	10	Ostuni . . . . .	18226	148	383	338	311	324
2	Carovigno . . . . .	5089	32	125	97	107	99	11	Salice Salentino . . . . .	3030	18	66	38	40	52
3	Ceglie Messapica . . . . .	14557	124	356	313	273	278	12	San Donaci . . . . .	1515	14	40	50	39	37
4	Ecchie . . . . .	3050	30	60	59	57	66	13	S. Pancrazio Salentino . . . . .	2658	34	88	70	45	38
5	FrancaVilla Fontana . . . . .	13209	138	409	362	286	280	14	S. Vito de' Normanni . . . . .	8512	71	216	207	242	258
6	Guagnano . . . . .	2307	17	50	59	52	42	15	Torre Santa Susanna . . . . .	3507	38	91	90	57	72
7	Latiano . . . . .	6867	77	178	164	136	110	16	Veglie . . . . .	2711	19	47	61	69	59
8	Mesagne . . . . .	9229	85	247	208	186	197		TOTALE . . . . .	124359	1066	2925	2650	2456	2392
9	Oria . . . . .	8173	68	182	151	135	148								

CIRCONDARIO DI GALLIPOLI.

1	Acquarica del Capo . . . . .	1668	16	37	43	24	29	7	Casarano . . . . .	6494	47	153	144	85	94
2	Alessano . . . . .	3167	29	87	70	50	52	8	Castrignano del Capo . . . . .	2871	24	56	48	45	48
3	Alliste . . . . .	3532	32	100	82	61	50	9	Corsano . . . . .	1343	15	44	26	19	24
4	Allistio . . . . .	2153	22	49	35	36	33	10	Cursi . . . . .	1256	11	31	28	17	19
5	Andrano . . . . .	1771	10	49	52	45	35	11	Diso . . . . .	2315	17	57	45	59	47
6	Aradeo . . . . .	2322	19	77	56	28	20	12	Gagliano del Capo . . . . .	2136	24	56	43	37	31



TAVOLA I. — MOVIMENTO PER COMUNI.

Anno 1888.

Livorno - Lucca - Macerata.

CIRCONDARI E DISTRETTI — COMUNI	POPOLAZIONE censita al 31 dicembre 1881	MATRIMONI	NATI		MORTI		CIRCONDARI E DISTRETTI — COMUNI	POPOLAZIONE censita al 31 dicembre 1881	MATRIMONI	NATI		MORTI	
			Maschi	Femmine	Maschi	Femmine				Maschi	Femmine		

CIRCONDARIO DI PORTOFERRAJO.

(Isola d'Elba).

1	Marciana . . . . .	2437	24	46	53	26	14	5	Rio dell'Elba . . . . .	2584	27	38	32	43	44
2	Marciana Marina . . . . .	5189	50	67	68	48	34	6	Rio Marina . . . . .	3505	27	38	52	40	38
3	Portoferraio . . . . .	5633	49	80	76	45	36								
4	Porto Longone . . . . .	4649	38	61	67	83	26								
	TOTALE . . . . .		215	330	348	285	187			23997	215	330	348	285	187

PROVINCIA DI LUCCA.

CIRCONDARIO UNICO DI LUCCA.

1	Altopascio . . . . .	4406	36	99	92	65	54	14	Montecatini Val Nievole . . . . .	6964	42	128	173	79	92
2	Bagni di Lucca . . . . .	9205	71	184	192	139	114	15	Pescaglia . . . . .	7183	42	116	110	59	71
3	Barga . . . . .	7665	75	121	106	60	63	16	Pescia . . . . .	16687	133	305	283	207	208
4	Borgo a Mozzano . . . . .	9547	59	147	140	103	91	17	Pietrasanta . . . . .	14382	153	326	309	227	212
5	Buggiano . . . . .	4481	39	99	78	46	46	18	Ponte Buggianese . . . . .	6144	53	120	129	69	68
6	Camajore . . . . .	16828	175	328	323	210	216	19	Seravezza . . . . .	9326	92	199	215	170	171
7	Capannori . . . . .	43726	338	850	788	512	495	20	Stazzema . . . . .	7161	60	164	152	114	116
8	Coreglia Antelminelli . . . . .	4647	29	63	62	36	45	21	Uzzano . . . . .	4374	40	71	90	47	52
9	Lucca . . . . .	68063	471	1095	1024	888	854	22	Vellano . . . . .	2846	31	54	55	33	56
10	Massa e Cozzile . . . . .	2923	21	56	43	28	28	23	Viareggio . . . . .	12735	119	294	280	196	184
11	Massarosa . . . . .	9619	94	178	169	88	87	24	Villa Basilica . . . . .	4851	26	86	71	44	63
12	Monsummano . . . . .	6931	56	131	146	85	87								
13	Montecarlo . . . . .	3790	39	70	66	41	33								
	TOTALE . . . . .		2294	5284	5096	3539	3506			284484	2294	5284	5096	3539	3506

PROVINCIA DI MACERATA.

CIRCONDARIO DI CAMERINO.

1	Acquacalina . . . . .	495	4	9	12	7	7	12	Monte Cavallo . . . . .	708	6	13	15	7	5
2	Bolognola . . . . .	294	1	6	6	4	5	13	Muccia . . . . .	1609	20	30	15	15	8
3	Caldarola . . . . .	2943	21	66	56	31	32	14	Pieve Bovigliana . . . . .	2007	12	29	22	21	18
4	Camerino . . . . .	11761	69	190	190	137	159	15	Pieve Torina . . . . .	3340	42	72	58	32	31
5	Camprotono di Fiastr. . . . .	796	2	10	13	6	3	16	Pioraco . . . . .	1678	14	21	34	22	9
6	Castel Raimondo . . . . .	3406	31	71	53	39	41	17	Sefro . . . . .	959	7	21	18	5	5
7	Cessapalombo . . . . .	1245	6	20	24	14	8	18	Serrapetrona . . . . .	1709	14	31	36	11	24
8	Fiastra . . . . .	1895	15	33	28	23	21	19	Serravalle di Chienti . . . . .	2795	22	57	63	34	37
9	Fiorimonte . . . . .	795	6	13	14	10	7	20	Visso . . . . .	5025	67	102	93	66	68
10	Fiuminata . . . . .	2606	34	55	57	27	24								
11	Gagliole . . . . .	1232	11	24	30	13	20								
	TOTALE . . . . .		404	873	837	524	532			47298	404	873	837	524	532

CIRCONDARIO DI MACERATA.

1	Apiro . . . . .	2974	12	60	52	51	47	13	Mogliano . . . . .	4044	48	76	88	66	61
2	Appignano . . . . .	2307	18	58	43	33	26	14	Montecassiano . . . . .	4253	41	73	71	79	71
3	Belforte del Chienti . . . . .	1715	17	33	33	17	22	15	Montecosaro . . . . .	3046	32	53	53	27	38
4	Cingoli . . . . .	12136	105	258	236	229	224	16	Monte Fano . . . . .	3975	34	73	61	43	43
5	Civitanova Marche . . . . .	9539	96	174	180	115	111	17	Monte Lupo . . . . .	4039	36	85	75	49	58
6	Colmurano . . . . .	1519	3	32	31	23	17	18	Monte San Giusto . . . . .	2646	23	64	67	39	29
7	Esanatoglia . . . . .	2227	15	41	36	17	24	19	Monte San Martino . . . . .	1584	16	20	27	22	17
8	Ficano . . . . .	1270	3	21	27	13	17	20	Morrovalle . . . . .	5860	45	146	126	82	82
9	Gualdo . . . . .	1864	14	22	38	32	33	21	Pausula . . . . .	8341	88	178	155	90	104
10	Loro Piceno . . . . .	3696	53	62	63	45	46	22	Penna San Giovanni . . . . .	2712	18	57	45	45	26
11	Macerata . . . . .	20249	179	371	345	359	334	23	Petriolo . . . . .	2316	29	42	44	26	30
12	Matelica . . . . .	6856	47	105	95	100	99	24	Pollenza . . . . .	5331	45	98	98	63	86





TAVOLA I. — MOVIMENTO PER COMUNI.

Anno 1888.

Mantova.

CIRCONDARI E DISTRETTI — COMUNI	POPOLAZIONE censita al 31 dicembre 1881	MATRIMONI	NATI		MORTI		CIRCONDARI E DISTRETTI — COMUNI	POPOLAZIONE censita al 31 dicembre 1881	MATRIMONI	NATI		MORTI	
			Maschi	Femmine	Maschi	Femmine				Maschi	Femmine	Maschi	Femmine

DISTRETTO DI MANTOVA.

1	Bagnolo San Vito . . . . .	5187	47	102	94	62	54	10	Porto Mantovano . . . . .	4390	38	76	77	39	38
2	Bigarello . . . . .	1822	18	35	25	17	10	11	Roncoferraro . . . . .	7771	63	147	109	75	65
3	Borgoforte . . . . .	4042	39	77	75	50	48	12	Roverbella . . . . .	4368	36	86	77	67	57
4	Castelbelforte . . . . .	2749	16	46	39	25	22	13	San Giorgio di Man- tova . . . . .	3649	29	63	60	42	31
5	Castel d'Ario . . . . .	2900	22	43	34	15	24		Virgilio . . . . .	3008	17	45	51	35	26
6	Castellucchio . . . . .	4130	38	71	94	42	46	14							
7	Curtatone . . . . .	6611	68	140	129	72	66								
8	Mantova . . . . .	28048	184	379	422	548	488								
9	Marmirolo . . . . .	4272	31	65	73	49	42								
	TOTALE . . . . .									82947	646	1375	1359	1138	1017

DISTRETTO DI OSTIGLIA.

1	Ostiglia . . . . .	6996	65	135	114	116	90	4	Villimpenta . . . . .	2739	31	59	53	35	21
2	Serravalle a Po . . . . .	2097	14	41	34	16	28								
3	Sustinente . . . . .	3023	36	62	37	31	38								
	TOTALE . . . . .									14855	146	297	258	198	177

DISTRETTO DI REVERE.

1	Borgofranco sul Po . . . . .	2538	43	50	45	43	45	6	Schivenoglia . . . . .	1671	21	35	31	25	30
2	Pieve di Coriano . . . . .	1239	12	44	22	24	18	7	Villa Poma . . . . .	1738	15	39	40	22	24
3	Quingentole . . . . .	2446	16	43	39	31	18								
4	Quistello . . . . .	10443	74	216	217	95	119								
5	Revere . . . . .	3803	19	65	62	54	49								
	TOTALE . . . . .									23878	200	492	456	294	303

DISTRETTO DI SERMIDE.

1	Carbonara di Po . . . . .	2368	21	46	65	38	33	5	Sermide . . . . .	6900	56	165	139	80	60
2	Felonica . . . . .	2872	25	67	55	25	24								
3	Magnacavallo . . . . .	2229	12	54	40	37	34								
4	Poggio Rusco . . . . .	5175	49	118	106	76	62								
	TOTALE . . . . .									19544	163	450	405	256	213

DISTRETTO DI VIADANA.

1	Commessaggio . . . . .	1579	15	41	31	23	19	5	Viadana . . . . .	15609	119	251	211	174	173
2	Dosolo . . . . .	3888	33	70	68	42	51								
3	Pomponesco . . . . .	1857	15	30	27	27	18								
4	Sabbioneta . . . . .	6736	56	109	102	80	85								
	TOTALE . . . . .									29759	238	501	439	346	346

DISTRETTO DI VOLTA MANTOVANA.

1	Goito . . . . .	5378	37	99	83	61	63	4	Volta Mantovana . . . . .	4184	43	58	54	38	58
2	Monzambano . . . . .	2788	22	37	25	34	27								
3	Ponti sul Mincio . . . . .	1279	8	21	12	19	7								
	TOTALE . . . . .									13629	110	215	174	152	150





TAVOLA I. — MOVIMENTO PER COMUNI.

Anno 1888.

Messina - Milano.

CIRCONDARI E DISTRETTI — COMUNI	POPOLAZIONE censita al 31 dicembre 1881	MATRIMONI	NATI		MORTI		CIRCONDARI E DISTRETTI — COMUNI	POPOLAZIONE censita al 31 dicembre 1881	MATRIMONI	NATI		MORTI	
			Maschi	Femmine	Maschi	Femmine				Maschi	Femmine		
												Maschi	Femmine

CIRCONDARIO DI MESSINA.

1	Ali. . . . .	3004	29	81	66	46	42	16	Rocca Valdina . . . . .	2774	25	63	45	31	29
2	Bauso . . . . .	1260	13	20	33	8	16	17	Rometta . . . . .	4005	38	88	81	41	48
3	Calvaruso . . . . .	1172	10	29	31	11	22	18	Salina . . . . .	5635	43	110	105	43	53
4	Condò . . . . .	1224	7	20	21	9	13	19	San Filippo del Mela . . . . .	3325	28	76	70	47	27
5	Fiusedinisi. . . . .	3382	48	45	52	37	28	20	San Pier Niceto . . . . .	4728	46	92	90	65	47
6	Gualtieri Sicaminò . . . . .	3237	22	50	68	27	42	21	Santa Lucia del Mela . . . . .	7016	72	120	128	74	72
7	Guidomandri . . . . .	1202	8	29	25	13	15	22	Santo Stefano di Briga . . . . .	1112	9	46	25	26	26
8	Itala . . . . .	1898	18	41	41	28	29	23	Saponara Villafranca . . . . .	3375	41	75	78	43	39
9	Lipari . . . . .	11677	90	264	253	150	158	24	Scaletta Zanglea . . . . .	1085	17	27	22	12	15
10	Mandanici . . . . .	1034	13	17	18	16	17	25	Spadafora S. Martino . . . . .	3653	49	83	87	28	37
11	Messina . . . . .	126497	1229	2730	2614	1716	1770	26	Valdina . . . . .	688	10	24	21	6	8
12	Milazzo . . . . .	13565	115	328	310	150	112	27	Venetico . . . . .	1191	8	25	15	15	14
13	Monforte San Giorgio. . . . .	3543	32	82	69	44	32								
14	Nizza Sicilia . . . . .	2329	34	42	44	31	23								
15	Roccalumera . . . . .	3573	48	89	93	50	53								
									TOTALE . . . . .	217184	2102	4696	4505	2767	2787

CIRCONDARIO DI MISTRETTA.

1	Capizzi. . . . .	4395	54	78	70	65	66	9	San Fratello. . . . .	7928	63	176	157	100	147
2	Caronia . . . . .	4404	41	104	71	102	76	10	San Teodoro . . . . .	1761	18	54	29	41	36
3	Castel di Lucio. . . . .	2627	23	57	57	30	36	11	Santo Stefano di Camast. . . . .	5130	63	132	116	86	114
4	Cesarò . . . . .	4723	33	106	103	92	88	12	Tusa . . . . .	4943	61	115	115	68	56
5	Mistretta . . . . .	12535	99	254	208	152	186								
6	Motta d'Affermo . . . . .	2435	21	50	43	43	41								
7	Pettineo . . . . .	2451	12	36	46	42	32								
8	Reitano . . . . .	1244	29	24	27	16	15								
									TOTALE . . . . .	54576	517	1186	1042	837	893

CIRCONDARIO DI PATTI.

1	Alcara li Fusi . . . . .	2712	23	66	48	44	28	17	Patti . . . . .	9374	84	210	199	96	103
2	Brolo . . . . .	1329	17	20	32	12	13	18	Piraino . . . . .	3488	18	32	69	41	52
3	Capri Leone . . . . .	955	11	18	21	9	17	19	Raccuja . . . . .	2796	27	65	63	46	39
4	Castell'Umberto. . . . .	2535	11	51	56	38	31	20	San Marco d'Alunzio . . . . .	2399	33	66	67	46	44
5	Picarra. . . . .	2653	19	55	45	53	52	21	San Pietro sopra Patti. . . . .	4327	39	102	106	50	52
6	Floresta . . . . .	1268	13	36	40	14	25	22	San Salvatore di Fitalia. . . . .	2521	19	61	49	37	35
7	Frazzanò . . . . .	1189	13	27	27	10	17	23	Santa Domenica Vittoria. . . . .	1585	11	32	36	20	24
8	Galati Mamertino. . . . .	2831	24	79	61	44	46	24	Sant'Agata di Militello . . . . .	5851	60	100	140	113	100
9	Gioiosa Marea . . . . .	5308	36	134	125	87	78	25	Sant'Angelo di Brolo . . . . .	5417	52	94	116	82	58
10	Librizzi. . . . .	2179	20	55	43	27	33	26	Sinagra . . . . .	3331	32	65	64	37	45
11	Longi . . . . .	1877	17	53	39	29	14	27	Tortorici . . . . .	10124	40	173	182	105	118
12	Militello di Rosmarino. . . . .	2111	14	31	23	23	35	28	Ueria. . . . .	3417	41	89	85	56	66
13	Mirto. . . . .	1774	19	40	48	25	28								
14	Montagnareale . . . . .	2239	21	59	44	20	24								
15	Naso . . . . .	9234	76	235	174	117	114								
16	Oliveri . . . . .	1015	11	21	28	14	20								
									TOTALE . . . . .	95899	801	2119	2030	1295	1311

PROVINCIA DI MILANO.

CIRCONDARIO DI ABBIEATEGRASSO

1	Abbategrasso. . . . .	10481	84	226	177	225	237	9	Bubbiano . . . . .	545	2	10	10	7	7
2	Albairate. . . . .	2360	26	58	51	29	20	10	Buscate . . . . .	1910	10	40	36	21	44
3	Aronate . . . . .	2900	13	65	75	59	63	11	Busto Garolfo. . . . .	4008	30	115	91	67	60
4	Bareggio . . . . .	3113	31	71	60	29	32	12	Calvignasco. . . . .	549	6	15	5	6	3
5	Bernate Ticino . . . . .	1677	12	30	40	22	31	13	Casarile . . . . .	925	9	14	17	12	9
6	Besate . . . . .	1767	8	32	20	26	22	14	Cassinetta di Lugagnano. . . . .	1131	7	31	31	30	20
7	Binasco. . . . .	1476	9	31	39	11	11	15	Castano Primo . . . . .	4453	33	97	104	96	118
8	Boffalora sopra Ticino . . . . .	1623	12	41	20	24	43	16	Cislano . . . . .	2050	15	50	35	30	22

TAVOLA I. — MOVIMENTO PER COMUNI.

Anno 1888.

Milano.

CIRCONDARI E DISTRETTI — COMUNI	POPOLAZIONE censita al 31 dicembre 1881	MATRIMONI		NATI		MORTI		CIRCONDARI E DISTRETTI — COMUNI	POPOLAZIONE censita al 31 dicembre 1881	MATRIMONI		NATI		MORTI	
		Maschi	Femmine	Maschi	Femmine	Maschi	Femmine			Maschi	Femmine	Maschi	Femmine	Maschi	Femmine
17 Corbetta . . . . .	5405.	42	165	136	107	119	31	Ozzero . . . . .	1228	4	19	30	11	4	
18 Cuggiono . . . . .	5364	28	111	89	90	100	32	Robecchetto con Induno . . . . .	1932	20	35	36	40	35	
19 Gaggiano . . . . .	3298	26	59	70	49	37	33	Robecco sul Naviglio . . . . .	3274	26	65	73	77	63	
20 Gudo Visconti . . . . .	651	7	14	12	13	8	34	Rosate . . . . .	2492	34	49	57	56	52	
21 Inveruno . . . . .	2930	22	71	60	47	50	35	Santo Stefano Ticino . . . . .	1214	10	21	30	16	28	
22 Lacchiarella . . . . .	3858	28	89	93	48	36	36	Sedriano . . . . .	2319	22	50	60	29	33	
23 Magenta . . . . .	6225	51	135	143	96	123	37	Turbigo . . . . .	1756	24	33	37	49	51	
24 Magnago . . . . .	3818	30	71	109	43	50	38	Vermezzo . . . . .	738	4	8	10	10	11	
25 Marcallo con Casone . . . . .	2221	15	54	49	24	21	39	Vernate . . . . .	1945	17	37	38	25	25	
26 Mesero . . . . .	1300	3	31	33	13	19	40	Vittuone . . . . .	1963	13	44	43	17	17	
27 Morimondo . . . . .	1772	10	39	37	20	31	41	Zelo Surrigone . . . . .	442	3	7	10	2	4	
28 Motta Visconti . . . . .	2825	29	65	62	42	35	42	Zibido San Giacomo . . . . .	2110	9	56	36	21	14	
29 Nosate . . . . .	539	7	9	6	10	3									
30 Noviglio . . . . .	1261	13	24	26	15	11									
								TOTALE . . . . .	103838	804	2287	2196	1664	1705	

CIRCONDARIO DI GALLARATE.

1 Albizzate . . . . .	1992	28	50	40	21	25	29	Marnate . . . . .	1001	14	26	18	13	8
2 Arluno . . . . .	3061	18	43	73	80	67	30	Mornago . . . . .	1833	14	47	40	16	12
3 Arsago . . . . .	3373	16	72	61	37	35	31	Nerviano . . . . .	4658	31	112	145	98	88
4 Busto Arsizio . . . . .	13233	112	352	327	176	175	32	Oggiona con San Stefano . . . . .	698	7	7	14	3	6
5 Cairate . . . . .	2762	28	71	50	32	26	33	Olgiate Olona . . . . .	1940	23	36	39	26	30
6 Cajello . . . . .	539	1	10	14	9	7	34	Orago . . . . .	1042	4	28	23	11	17
7 Canegrate . . . . .	1992	20	60	56	40	36	35	Origgio . . . . .	1765	8	57	54	22	24
8 Cardano al Campo . . . . .	2357	18	51	59	37	27	36	Parabiago . . . . .	4858	26	134	142	80	78
9 Caronno Milanese . . . . .	2688	30	74	89	37	50	37	Pogliano . . . . .	1557	12	42	27	25	22
10 Casale Litta . . . . .	2492	23	58	39	25	22	38	Pregnana . . . . .	1304	10	39	33	24	25
11 Casorezzo . . . . .	2435	21	47	57	28	32	39	Rescaldina . . . . .	1891	19	50	46	30	30
12 Cassano Magnago . . . . .	3598	23	50	54	51	43	40	Rho . . . . .	4562	26	100	136	65	72
13 Castellanza . . . . .	2341	23	70	64	35	25	41	Saconago . . . . .	3512	29	84	89	39	40
14 Cerro Maggiore . . . . .	2598	19	79	80	48	50	42	Samarate . . . . .	3756	27	106	100	39	52
15 Cislago . . . . .	2545	23	59	57	38	43	43	San Giorgio su Legnano . . . . .	1478	13	36	41	25	28
16 Cornaredo . . . . .	3548	28	86	90	44	51	44	San Vittore Olona . . . . .	1025	5	39	30	12	14
17 Crenna . . . . .	2050	14	42	47	27	29	45	Saronno . . . . .	6497	56	170	130	96	101
18 Fagnano Olona . . . . .	3848	27	98	96	42	43	46	Sesto Calende . . . . .	3668	25	83	75	57	59
19 Ferno . . . . .	2112	13	35	31	18	22	47	Solbiate Olona . . . . .	875	6	17	17	9	13
20 Gallarate . . . . .	8442	54	159	164	95	102	48	Somma Lombarda . . . . .	5234	34	95	103	63	48
21 Gerenzano . . . . .	1836	18	61	41	43	22	49	Sumirago . . . . .	2349	33	64	47	41	28
22 Golasecca . . . . .	1800	10	23	32	15	28	50	Uboldo . . . . .	2357	27	63	51	64	69
23 Goria Minore . . . . .	3781	18	77	82	41	38	51	Vanzago . . . . .	1587	8	41	42	46	29
24 Jerago con Besnate . . . . .	1782	22	63	34	26	66	52	Vergiate . . . . .	3395	39	68	80	2	29
25 Lainate . . . . .	4552	28	112	127	76	69	53	Vizzola Ticino . . . . .	348	3	4	9	2	2
26 Legnano . . . . .	7883	69	265	228	176	159								
27 Lonate Pozzolo . . . . .	4923	41	101	97	38	57								
28 Lucernate . . . . .	656	11	18	14	8	9								
								TOTALE . . . . .	158409	1258	3917	3734	2278	2223

CIRCONDARIO DI LODI.

1 Abbadia Cereto . . . . .	488	7	7	11	2	3	18	Cervignano . . . . .	920	2	14	14	8	14
2 Bertonico . . . . .	1986	16	50	43	36	24	19	Codogno . . . . .	11444	72	208	203	152	134
3 Boffalora d'Adda . . . . .	819	4	19	19	2	8	20	Comazzo . . . . .	1177	3	27	15	21	12
4 Borghetto Lodigiano . . . . .	5815	36	120	117	73	69	21	Cornegliano Laudense . . . . .	948	10	21	23	9	15
5 Brembo . . . . .	3082	27	67	47	56	44	22	Corno Giovine . . . . .	1924	9	37	23	26	23
6 Camairago . . . . .	1390	23	29	24	28	27	23	Corno Vecchio . . . . .	800	7	25	17	11	11
7 Cantonale . . . . .	107	3	3	3	..	1	24	Corte Palasio . . . . .	1824	17	33	51	19	29
8 Casaletto Lodigiano . . . . .	1064	2	28	24	9	14	25	Crespiatica . . . . .	1237	6	24	30	10	14
9 Casalmaiocco . . . . .	987	8	14	19	8	9	26	Dresano . . . . .	635	7	8	3	7	1
10 Casale Pusterleno . . . . .	6304	52	129	125	77	65	27	Fombio . . . . .	2042	11	45	41	32	32
11 Caselle Landi . . . . .	2633	18	43	40	26	40	28	Galgagnano . . . . .	477	4	5	9	3	1
12 Caselle Lurani . . . . .	1165	3	32	21	18	11	29	Graffignana . . . . .	2049	19	52	35	33	33
13 Castelnuovo Bocca di Ad. . . . .	2510	14	44	32	30	34	30	Guardamiglio . . . . .	2411	11	51	50	29	28
14 Castiglione d'Adda . . . . .	3816	29	71	68	87	51	31	Livragga . . . . .	3351	15	60	54	47	37
15 Cavacurta . . . . .	1475	16	32	27	15	21	32	Lodi . . . . .	25804	200	423	421	399	389
16 Cavenago d'Adda . . . . .	2521	30	63	39	27	27	33	Lodi Vecchio . . . . .	3399	15	71	66	54	38
17 Cazzimani . . . . .	1376	14	38	24	21	9	34	Maccastorna . . . . .	413	1	8	6	9	6

TAVOLA I. — MOVIMENTO PER COMUNI.

Milano.

Anno 1888.

CIRCONDARI E DISTRETTI — COMUNI	POPOLAZIONE costata al 31 dicembre 1881	MATRIMONI	NATI		MORTI		CIRCONDARI E DISTRETTI — COMUNI	POPOLAZIONE censita al 31 dicembre 1881	MATRIMONI	NATI		MORTI	
			Maschi	Femmine	Maschi	Femmine				Maschi	Femmine	Maschi	Femmine
			35 Mairago . . . . .	2074	13	50				33	24	27	53 Sant'Angelo Lodigiano . . . . .
36 Maleo . . . . .	4133	38	79	77	42	37	54 San Stefano al Corno . . . . .	2493	17	45	48	24	37
37 Marudo . . . . .	1699	11	31	26	20	19	55 San Zenone al Lambro . . . . .	1309	8	29	24	16	19
38 Massalengo . . . . .	1660	11	23	34	19	17	56 Segugnago . . . . .	1568	11	39	27	16	17
39 Meleti . . . . .	1163	8	21	19	11	14	57 Senna Lodigiana . . . . .	3447	30	73	66	48	42
40 Merlino . . . . .	1005	12	24	19	16	10	58 Somaglia e Pizzolano . . . . .	3109	22	72	73	36	40
41 Montanaso Lombardo . . . . .	978	7	21	22	18	5	59 Sordio . . . . .	450	3	7	15	5	10
42 Mulazzano . . . . .	2798	24	47	50	39	30	60 Terranuova dei Passerini . . . . .	1735	19	35	35	23	26
43 Orio Litta . . . . .	1923	15	34	26	21	19	61 Tribiano . . . . .	757	7	21	12	4	5
44 Ospedaletto Lodigiano . . . . .	1819	16	40	34	23	24	62 Turano . . . . .	2263	19	59	52	29	30
45 Ossago . . . . .	1737	11	36	39	23	17	63 Valera Fratta . . . . .	1062	11	20	26	7	12
46 Paulo . . . . .	2000	18	52	41	29	32	64 Villanuova Sillaro . . . . .	2095	11	51	36	15	20
47 Pieve Fissiraga . . . . .	1542	11	25	22	17	12	65 Villavese . . . . .	2081	11	37	51	16	21
48 Salerano sul Lambro . . . . .	1147	12	19	23	27	17	66 Vittadone . . . . .	724	6	17	12	8	7
49 San Colombano al Lamb. . . . .	6956	70	122	127	97	88	67 Zelo Buon Persico . . . . .	2248	18	42	45	25	36
50 San Fiorano . . . . .	1560	17	33	29	19	16	68 Zorlesco . . . . .	1951	21	36	42	27	24
51 San Martino in Strada . . . . .	2585	37	53	54	43	21							
52 San Rocco al Porto . . . . .	3008	25	65	56	45	26							
							TOTALE . . . . .	173887	1334	3415	3206	2326	2160

CIRCONDARIO DI MILANO.

1 Affori . . . . .	5595	49	169	143	103	92	41 Mazzo Milanese . . . . .	971	11	22	23	12	14
2 Arese . . . . .	1951	20	57	42	26	32	42 Mediglia . . . . .	2886	18	65	63	34	24
3 Assago . . . . .	994	6	16	19	12	11	43 Melegnano . . . . .	6022	48	147	123	101	81
4 Baggio . . . . .	3172	25	61	68	39	48	44 Melzo . . . . .	2894	21	46	56	48	49
5 Basiglio . . . . .	1114	13	21	25	16	28	45 Mezzate . . . . .	1648	13	36	22	16	16
6 Basiglio . . . . .	620	4	20	7	9	7	46 Milano . . . . .	321839	3081	6598	6378	5693	5192
7 Bellinzago Lombardo . . . . .	1425	16	25	20	21	17	47 Musocco . . . . .	4837	61	134	115	67	73
8 Bollate . . . . .	5206	60	127	123	92	89	48 Niguarda . . . . .	2433	20	54	63	46	28
9 Bresso . . . . .	1701	15	48	47	25	30	49 Novate Milanese . . . . .	2505	29	51	46	42	38
10 Buccinasco . . . . .	1810	17	36	32	13	15	50 Opera . . . . .	968	12	18	21	9	7
11 Busnago . . . . .	1652	18	51	40	31	35	51 Pantigliate . . . . .	702	5	17	12	14	10
12 Bussero . . . . .	1775	14	44	52	35	24	52 Peschiera Borromeo . . . . .	1275	13	20	25	13	4
13 Cambiago . . . . .	2395	15	63	57	54	53	53 Pessano . . . . .	2361	10	25	32	33	27
14 Carpiano . . . . .	1787	13	40	37	19	13	54 Pieve Emanuele . . . . .	1276	10	25	32	23	23
15 Cassano d'Adda . . . . .	7461	69	174	161	195	123	55 Pioltello . . . . .	2998	19	46	60	35	39
16 Cassina de' Pecchi . . . . .	1479	21	29	30	20	15	56 Pozzo d'Adda . . . . .	1459	13	36	23	22	15
17 Cassina del Pero . . . . .	394	3	9	14	2	3	57 Pozzuolo Martesana . . . . .	2948	22	43	50	41	39
18 Cerchiate . . . . .	262	1	6	8	5	2	58 Precotto . . . . .	1161	15	38	32	21	10
19 Cernusco sul Naviglio . . . . .	5603	33	142	122	81	172	59 Quintosole . . . . .	2456	22	54	63	33	30
20 Cerro al Lambro . . . . .	1197	8	21	24	8	10	60 Rodano . . . . .	1343	11	26	30	19	10
21 Cesano Boscone . . . . .	761	8	31	21	13	3	61 Roncello . . . . .	923	10	28	26	10	11
22 Cesate . . . . .	1439	12	39	40	26	18	62 Rozzano . . . . .	1465	9	27	27	10	10
23 Chiaravalle Milanese . . . . .	2313	19	59	62	27	22	63 San Donato Milanese . . . . .	955	4	16	18	8	10
24 Colturano . . . . .	867	8	20	21	12	26	64 Segrate . . . . .	1981	17	34	37	21	17
25 Cormano . . . . .	2017	19	50	53	24	25	65 Senago . . . . .	2644	28	91	74	80	71
26 Cornate . . . . .	4181	33	110	100	65	67	66 Settala . . . . .	2141	14	35	35	28	33
27 Corsico . . . . .	1930	16	34	23	12	12	67 Settimo Milanese . . . . .	2911	32	71	46	27	28
28 Crescenzago . . . . .	2030	24	50	48	29	27	68 Terrazzano . . . . .	624	4	18	22	8	3
29 Cusago . . . . .	1210	11	26	22	16	14	69 Trenno . . . . .	3273	25	68	73	44	47
30 Garbagnate Milanese . . . . .	2350	19	59	66	35	37	70 Trezzano Rosa . . . . .	1024	9	21	24	12	11
31 Gessate . . . . .	2565	16	61	52	53	33	71 Trezzano sul Naviglio . . . . .	1213	8	23	20	13	21
32 Goronzola . . . . .	4711	36	102	89	75	75	72 Trezzo sull'Adda . . . . .	4680	46	112	97	68	67
33 Gorla Primo . . . . .	811	7	15	22	10	7	73 Truceazzano . . . . .	3015	20	64	55	48	40
34 Greco Milanese . . . . .	3011	26	89	61	70	51	74 Turro Milanese . . . . .	352	3	12	4	7	2
35 Grezzago . . . . .	675	9	14	9	7	5	75 Vaprio d'Adda . . . . .	3694	33	97	67	39	41
36 Inzago . . . . .	4258	41	88	80	88	88	76 Viboldone . . . . .	4141	36	82	94	45	57
37 Lambrate . . . . .	2055	20	39	31	28	19	77 Vignate . . . . .	1386	9	17	31	9	20
38 Lisate . . . . .	1209	13	19	14	20	10	78 Vizzolo Predabissi . . . . .	697	9	13	8	6	7
39 Locate Triulzi . . . . .	2198	24	50	51	29	38							
40 Masate . . . . .	1248	9	28	33	23	26							
							TOTALE . . . . .	491383	4579	10509	10015	8188	7647

CIRCONDARIO DI MONZA.

1 Agrate Brianza . . . . .	3709	23	79	77	51	50	5 Bellusco . . . . .	1756	20	39	53	20	33
2 Albiate . . . . .	1858	13	52	62	29	39	6 Bernareggio . . . . .	7030	63	216	191	121	146
3 Arcore . . . . .	2554	19	72	64	37	26	7 Besana in Brianza . . . . .	6720	42	193	165	83	83
4 Balsamo . . . . .	2247	26	67	53	38	41	8 Biassono . . . . .	2223	21	64	58	39	30

TAVOLA I. — MOVIMENTO PER COMUNI.

Anno 1888.

Milano - Modena.

CIRCONDARI E DISTRETTI — COMUNI	POPOLAZIONE censita al 31 dicembre 1881	MATRIMONI		NATI		MORTI		CIRCONDARI E DISTRETTI — COMUNI	POPOLAZIONE censita al 31 dicembre 1881	MATRIMONI		NATI		MORTI		
		Maschi	Femmine	Maschi	Femmine	Maschi	Femmine			Maschi	Femmine					
												Maschi	Femmine	Maschi	Femmine	
9 Bovisio . . . . .	1388	13	35	43	30	31	34	Mezzago . . . . .	1466	18	37	36	24	15		
10 Briosco . . . . .	2816	25	70	58	37	37	35	Misinto . . . . .	2989	16	76	65	36	32		
11 Brugherio . . . . .	4277	31	108	104	83	95	36	Monza . . . . .	28012	252	718	657	439	444		
12 Burago di Molgora . . . . .	1179	18	27	32	14	22	37	Muggiò . . . . .	2298	18	76	73	38	46		
13 Camparada . . . . .	585	4	13	24	11	13	38	Nova . . . . .	2422	18	76	58	42	27		
14 Caponago . . . . .	1648	8	56	55	31	28	39	Oreno . . . . .	2017	21	69	39	41	31		
15 Carate Brianza . . . . .	4920	55	136	120	82	76	40	Ornago . . . . .	1386	18	36	28	19	23		
16 Carugate . . . . .	2249	23	71	60	45	47	41	Paderno Dugnano . . . . .	5708	54	150	146	113	94		
17 Cavenago di Brianza . . . . .	1456	14	50	28	37	35	42	Renate . . . . .	1333	11	38	32	16	12		
18 Ceriano Laghetto . . . . .	3828	51	94	97	83	90	43	Ruginello . . . . .	774	9	30	29	26	13		
19 Cesano Maderno . . . . .	4116	39	123	105	69	64	44	Seregno . . . . .	7846	59	217	203	147	139		
20 Cinisello . . . . .	2746	24	77	59	50	41	45	Sesto San Giovanni . . . . .	5507	53	132	133	112	72		
21 Cologno Monzese . . . . .	2581	20	75	63	46	51	46	Seveso . . . . .	4106	42	108	87	48	41		
22 Concorezzo . . . . .	2896	27	98	65	46	31	47	Sovico . . . . .	1582	12	52	50	19	15		
23 Correzzana . . . . .	510	5	17	15	9	5	48	Triuggio . . . . .	2690	27	81	86	39	40		
24 Cusano sul Seveso . . . . .	1671	13	40	31	25	26	49	Varedò . . . . .	1865	23	50	50	40	47		
25 Desio . . . . .	6347	54	161	155	103	106	50	Vedano al Lambro . . . . .	1414	11	52	38	20	12		
26 Giussano . . . . .	4827	42	141	136	56	69	51	Veduggio con Colzano . . . . .	1291	7	31	42	18	22		
27 Lentate sul Seveso . . . . .	4111	36	92	92	56	57	52	Velate Milanese . . . . .	3092	31	82	77	42	54		
28 Lesmo . . . . .	2313	11	58	50	30	38	53	Verano . . . . .	1842	14	58	47	24	16		
29 Limbiate . . . . .	3950	22	69	75	139	155	54	Villa San Fiorano . . . . .	1890	25	62	52	37	37		
30 Lissona . . . . .	4980	49	151	162	89	84	55	Vimercate . . . . .	4774	44	135	105	70	63		
31 Macherio . . . . .	1703	20	46	49	20	26	56	Vimodrone . . . . .	1586	6	35	33	17	24		
32 Masciago Milanese . . . . .	801	4	18	15	15	14										
33 Meda . . . . .	3739	29	111	103	62	55										
TOTALE . . . . .									187474	1659	5120	4683	3113	3063		

PROVINCIA DI MODENA.

CIRCONDARIO DI MIRANDOLA.

1 Camposanto . . . . .	3006	39	71	69	39	45	7	Novi di Modena . . . . .	6257	73	138	117	63	56		
2 Cavezzo . . . . .	4829	73	88	101	53	61	8	San Felice sul Panaro . . . . .	8640	89	168	183	113	148		
3 Concordia sulla Secchia . . . . .	9527	112	191	175	123	105	9	San Possidonio . . . . .	3065	22	50	46	33	30		
4 Finale nell'Emilia . . . . .	12714	144	287	272	200	189	10	San Prospero . . . . .	3456	34	81	49	40	45		
5 Medolla . . . . .	3735	34	85	62	56	47										
6 Mirandola . . . . .	12713	135	288	263	167	185										
TOTALE . . . . .									67942	755	1447	1337	887	911		

CIRCONDARIO DI MODENA.

1 Bastiglia . . . . .	1687	25	30	38	28	31	12	Nonantola . . . . .	5978	60	132	145	107	112		
2 Bomporto . . . . .	4413	50	81	76	50	67	13	Prignano sulla Secchia . . . . .	3891	48	81	62	31	42		
3 Campogalliano . . . . .	3981	41	72	98	67	63	14	Ravarno . . . . .	4472	59	101	107	61	82		
4 Carpi . . . . .	18788	177	437	391	322	275	15	San Cesario sul Panaro . . . . .	2292	21	42	56	36	40		
5 Castelnovo Rangone . . . . .	2897	36	68	65	49	60	16	Sassuolo . . . . .	6133	66	138	136	102	94		
6 Castelvetro di Modena . . . . .	4709	75	115	110	96	83	17	Savignano sul Panaro . . . . .	2128	28	55	56	41	38		
7 Fiorano Modenese . . . . .	3059	55	66	82	40	46	18	Soliera . . . . .	5026	55	118	123	93	90		
8 Formigine . . . . .	6792	78	150	147	96	117	19	Spilamberto . . . . .	3763	36	92	87	79	61		
9 Maranello . . . . .	3282	50	80	77	57	66	20	Vignola . . . . .	3500	51	102	85	62	78		
10 Marano sul Panaro . . . . .	2493	22	59	51	47	37										
11 Modena . . . . .	58058	509	1067	955	1016	885										
TOTALE . . . . .									147342	1542	3086	2947	2480	2367		

CIRCONDARIO DI PAVULLO NEL FRIGNANO.

1 Fanano . . . . .	4767	67	117	110	51	61	9	Montese . . . . .	5499	57	115	104	53	34		
2 Fiumalbo . . . . .	1982	22	53	37	43	23	10	Pavullo nel Frignano . . . . .	10119	157	224	235	139	140		
3 Frassinoro . . . . .	3549	95	100	93	54	46	11	Pievepelago . . . . .	2871	46	72	82	40	43		
4 Guglia . . . . .	3862	41	70	53	40	41	12	Polinago . . . . .	3703	58	61	68	38	13		
5 Lama Mocogno . . . . .	4063	70	98	74	45	48	13	Rotunato . . . . .	1287	21	30	35	9	10		
6 Monfestino in Serra Mazzoni . . . . .	5985	73	138	118	102	58	14	Sestola . . . . .	2724	36	52	71	37	37		
7 Montecreto . . . . .	1604	22	42	35	18	17	15	Zocca . . . . .	5632	44	113	120	79	79		
8 Montefiorino . . . . .	6323	102	173	151	89	82										
TOTALE . . . . .									63970	911	1458	1386	837	752		

TAVOLA I. — MOVIMENTO PER COMUNI.

Napoli.

Anno 1888.

CIRCONDARI E DISTRETTI — COMUNI	POPOLAZIONE censita al 31 dicembre 1881	MATELIMONI				CIRCONDARI E DISTRETTI — COMUNI				POPOLAZIONE censita al 31 dicembre 1881	MATRIMONI			
		NATI		MORTI		NATI		MORTI			Maschi	Femmine	Maschi	Femmine
		Maschi	Femmine	Maschi	Femmine	Maschi	Femmine	Maschi	Femmine					

PROVINCIA DI NAPOLI.

CIRCONDARIO DI CASORIA.

1	Afragola . . . . .	19367	215	480	436	254	246	14	Melito di Napoli . . . . .	3855	27	85	59	63	66
2	Arzano . . . . .	6017	86	112	126	77	72	15	Mugnano di Napoli . . . . .	4458	45	92	83	52	55
3	Caivano . . . . .	11511	96	227	218	182	214	16	Pomigliano d'Arco . . . . .	9436	114	225	204	96	109
4	Calvizzano . . . . .	1889	16	33	37	28	24	17	Pomigliano d'Atella . . . . .	2345	23	46	44	31	29
5	Cardito . . . . .	4571	40	94	97	73	47	18	Qualiano . . . . .	1564	22	45	40	23	19
6	Casalnuovo di Napoli . . . . .	4494	50	109	97	47	52	19	San Pietro a Patierno . . . . .	3015	30	79	89	46	45
7	Casandrino . . . . .	2869	23	42	45	39	24	20	Sant'Antimo . . . . .	9263	71	167	168	133	127
8	Casoria . . . . .	9791	95	239	199	138	148	21	Sant'Arpino . . . . .	2214	29	50	42	27	41
9	Crispano . . . . .	1939	22	22	19	21	13	22	Secondigliano . . . . .	7494	75	193	122	136	108
10	Frattamaggiore . . . . .	10848	91	245	224	189	171	23	Villaricca . . . . .	2877	22	77	52	35	35
11	Giuliano in Campania . . . . .	12394	125	253	235	157	150								
12	Grumo Nevano . . . . .	5008	42	99	92	54	87								
13	Licignano di Napoli . . . . .	1560	21	47	30	30	19								
									TOTALE . . . . .	138179	1380	3061	2758	1911	1901

CIRCONDARIO DI CASTELLAMMARE DI STABIA.

1	Agerola . . . . .	4125	35	83	91	68	75	12	Ottajano . . . . .	19476	186	467	368	317	298
2	Anacapri . . . . .	1809	12	16	34	18	19	13	Piano di Sorrento . . . . .	8122	65	134	103	96	102
3	Boscotrecase . . . . .	8756	73	214	202	158	180	14	Pimonte . . . . .	1690	20	38	30	45	46
4	Boscotrecase . . . . .	9782	92	246	244	194	222	15	Poggiomarino . . . . .	4304	46	96	100	81	94
5	Capri . . . . .	2730	18	58	44	34	30	16	Sant'Agello . . . . .	4518	39	80	86	54	71
6	Casola di Napoli . . . . .	2386	27	53	64	60	52	17	Sorrento . . . . .	7869	80	149	140	103	97
7	Castellammare di Stabia . . . . .	33102	330	651	625	588	571	18	Torre Annunziata . . . . .	22013	208	638	560	487	426
8	Gragnano . . . . .	13902	125	329	288	297	313	19	Vico Equense . . . . .	10936	96	226	214	211	212
9	Lettere . . . . .	6174	69	152	128	151	129								
10	Massalubrense . . . . .	7998	64	137	140	109	101								
11	Meta . . . . .	7163	62	98	79	63	67								
									TOTALE . . . . .	176805	1647	3865	3540	3137	3105

CIRCONDARIO DI NAPOLI.

1	Barra . . . . .	9743	112	238	232	141	129	9	S. Giovanni a Teduccio . . . . .	14583	154	353	289	209	172
2	Cercola . . . . .	3007	36	68	80	46	51	10	San Sebastiano al Vesuvio . . . . .	2105	19	53	40	36	33
3	Napoli . . . . .	494314	4295	8670	8420	7684	7253	11	Sant'Anastasia . . . . .	7220	75	153	138	80	110
4	Pollena Trocchia . . . . .	2145	24	51	33	30	30	12	Somma Vesuviana . . . . .	8589	84	146	150	98	104
5	Ponticelli . . . . .	7324	73	178	173	95	110	13	Torre del Greco . . . . .	27562	278	594	596	510	521
6	Portici . . . . .	12709	105	233	246	170	179								
7	Resina . . . . .	15593	170	347	342	249	276								
8	San Giorgio a Cremano . . . . .	4826	40	96	100	75	61								
									TOTALE . . . . .	609720	5465	11180	10839	9423	9029

CIRCONDARIO DI POZZUOLI.

1	Barano d'Ischia . . . . .	4429	27	94	89	60	40	9	Pozzuoli . . . . .	17269	169	317	331	276	229
2	Casamicciola . . . . .	4077	19	58	68	45	40	10	Procida . . . . .	13131	98	216	217	141	139
3	Chiajano ed Uniti . . . . .	3701	29	70	65	37	37	11	Serrara Fontana . . . . .	1940	12	46	33	25	16
4	Forio . . . . .	6595	40	121	117	75	67	12	Soccavo . . . . .	2480	27	46	46	31	19
5	Ischia . . . . .	6266	63	106	110	75	74	13	Ventotene . . . . .	2255	10	26	26	18	10
6	Lacco Ameno . . . . .	1713	17	40	35	15	32								
7	Marano di Napoli . . . . .	8602	76	188	171	109	100								
8	Pianura . . . . .	4083	30	74	68	48	63								
									TOTALE . . . . .	76541	617	1402	1376	955	866



TAVOLA I. — MOVIMENTO PER COMUNI.

Anno 1888.

Novara.

CIRCONDARI E DISTRETTI — COMUNI	POPOLAZIONE censita al 31 dicembre 1881	MATRIMONI	NATI		MORTI		CIRCONDARI E DISTRETTI — COMUNI	POPOLAZIONE censita al 31 dicembre 1881	MATRIMONI	NATI		MORTI	
			Maschi	Femmine	Maschi	Femmine				Maschi	Femmine	Maschi	Femmine

PROVINCIA DI NOVARA.

CIRCONDARIO DI BIELLA.

1	Ailoche	765	4	16	14	9	19	51	Piane di Serravalle Se-						
2	Andorno Cacciorna	2640	34	41	52	29	34	52	Platto	617	2	6	9	7	7
3	Benna	619	4	16	15	10	6	53	Piedicavallo	630	3	9	14	1	4
4	Biella	14717	112	310	286	213	188	54	Pistoletta	2323	4	26	34	20	30
5	Bioglio	2056	13	21	20	24	19	54	Pollone	516	8	6	7	2	1
6	Bornate	337	1	8	9	15	6	55	Ponderano	2047	11	27	28	29	29
7	Borrjana	805	11	23	17	7	12	56	Portula	1901	12	32	49	22	26
8	Brusnengo	2192	17	39	42	22	31	57	Postua	2022	16	50	32	31	27
9	Callabiana	693	4	13	11	8	13	58	Pralungo	1329	3	28	24	25	21
10	Camandona	2033	16	31	32	25	28	59	Pray	2731	10	52	45	20	29
11	Camburzano	910	5	7	15	2	11	60	Quaregna	344	4	12	3	7	8
12	Campiglia Cervo	1028	..	15	14	5	5	61	Quittengo	327	1	8	3	1	1
13	Candelo	2777	18	69	67	48	47	62	Ronco Biellese	922	8	10	14	10	20
14	Caprile	613	3	12	9	5	5	63	Roppolo	1720	13	29	32	11	23
15	Casapinta	729	4	9	11	12	18	64	Sagliano Micca	1186	10	22	17	14	14
16	Castellengo	432	6	13	17	3	2	65	Sala Biellese	2438	12	40	39	22	24
17	Castelletto Cervo	353	12	23	16	12	7	66	Salussola	1425	19	25	25	21	22
18	Castelletto Villa	365	2	5	5	3	2	67	Sandigliano	2478	20	64	55	42	31
19	Cavaglia	2739	28	50	50	33	33	68	San Giuseppe di Casto	1228	20	26	30	17	9
20	Cerreto Castello	268	2	2	2	4	1	69	San Paolo Cervo	547	3	8	4	5	2
21	Cerrione	1603	11	35	37	21	15	70	Selve Marcone	830	6	14	5	8	9
22	Chivazza	3156	26	51	59	31	34	71	Serravalle Sesia	297	2	2	3	1	1
23	Coggiola	3029	24	69	59	51	55	72	Soprana	1849	17	50	56	41	27
24	Cossato	3726	39	86	78	42	41	73	Sostegno	1068	9	29	33	17	27
25	Cossila	3144	39	63	62	42	37	74	Strona	2569	10	39	39	30	28
26	Crevaquore	1065	8	14	23	9	13	75	Tavigliano	1175	7	22	19	24	17
27	Croce di Mosso	2230	21	44	48	23	20	76	Terengo	1768	14	45	37	27	22
28	Crosa	577	5	13	11	9	3	77	Tollegno	1581	12	22	27	10	28
29	Curino	2545	14	45	44	42	36	78	Torazzo	475	..	14	12	3	4
30	Donato	1739	8	24	28	25	18	79	Trivero	1214	5	22	18	15	15
31	Dorzano	545	2	17	13	7	8	80	Valdenigo	800	3	16	19	6	8
32	Flechchia	874	4	21	22	11	11	81	Vallanzengo	4728	28	90	89	64	72
33	Gaglianico	909	5	33	19	9	23	82	Valle Inferiore Mosso	1157	7	12	13	8	6
34	Graglia	2674	11	33	41	27	30	83	Valle San Nicolao	347	3	6	3	1	5
35	Guardabosone	792	8	11	9	15	9	84	Valle Superiore Mosso	1006	1	22	18	9	9
36	Lessona	1489	12	41	30	6	16	85	Veggie	1534	7	25	27	10	7
37	Magnano	1850	25	45	27	15	20	86	Verrone	655	2	10	7	9	9
38	Massazza	490	2	12	9	4	4	87	Vigliano Biellese	1067	8	18	20	12	13
39	Masserano	3773	27	70	70	37	50	88	Villanova Biellese	349	1	8	2	3	3
40	Mezzana Mortigliengo	1554	12	33	31	29	22	89	Zimone	1924	20	41	37	19	11
41	Miagliano	1000	7	18	16	9	9	90	Zublena	323	5	4	6	7	..
42	Mongrando	4160	31	67	71	36	45	91	Zumaglia	495	2	7	11	6	16
43	Mosso Santa Maria	1740	15	31	29	13	14	92		1736	13	20	39	18	19
44	Mottalciata	1587	22	45	40	20	23	93		925	14	16	24	9	8
45	Muzzano	841	1	9	17	8	8	94		2389	21	43	31	41	31
46	Netro	2141	13	40	32	24	36	95		959	8	11	17	7	7
47	Occhieppo Inferiore	2262	14	44	42	35	39								
48	Occhieppo Superiore	1702	15	29	29	13	20								
49	Pettinengo	2685	22	34	37	18	20								
50	Pianceri	499	4	15	12	7	4								
TOTALE . . .										153908	1147	2903	2825	1839	1900

CIRCONDARIO DI DOMODOSSOLA (OSSOLA).

1	Agaro	117	..	1	2	2	4	13	Cardezza	862	2	20	14	10	5
2	Albogno	120	..	..	1	..	2	14	Castiglione d'Ossola	562	4	7	5	6	6
3	Antronapiana	578	3	12	9	10	4	15	Ceppomarelli	521	2	7	6	3	7
4	Anzino	186	1	1	1	3	4	16	Cinamulera	403	..	4	1	2	3
5	Baceno	1122	3	14	23	7	12	17	Coimo	270	5	5	6	..	5
6	Bannio	780	7	9	11	5	19	18	Craveggia	685	5	15	12	5	3
7	Beura	591	5	10	14	6	7	19	Cravegna	449	3	8	10	6	8
8	Bognanco Dentro	634	2	13	9	2	4	20	Crevola d'Ossola	1218	5	12	15	8	12
9	Bognanco Fuori	403	2	9	6	6	6	21	Crodo	857	6	8	8	13	9
10	Buttogno	269	2	3	4	4	4	22	Dissimo	202	1	2	5	1	2
11	Caddo	145	1	4	1	..	2	23	Domodossola	3592	29	52	61	32	43
12	Calasca	864	2	6	6	7	15	24	Druogno	550	2	3	8	8	5



TAVOLA I. — MOVIMENTO PER COMUNI.

Anno 1888.

Novara.

CIRCONDARI E DISTRETTI — COMUNI	POPOLAZIONE censita al 31 dicembre 1881	MATRIMONI	NATI		MORTI		CIRCONDARI E DISTRETTI — COMUNI	POPOLAZIONE censita al 31 dicembre 1881	MATRIMONI	NATI		MORTI		
			Maschi	Femmine	Maschi	Femmine				Maschi	Femmine	Maschi	Femmine	
25 Finero . . . . .	237	2	5	1	8	4	43	Schieranco . . . . .	400	1	5	5	2	5
26 Folgossa . . . . .	137	1	3	2	1	2	44	Seppiana . . . . .	308	..	2	1	5	1
27 Formazza . . . . .	589	4	2	4	4	2	45	Tappia . . . . .	228	1	4	5	3	4
28 Macugnaga . . . . .	718	2	25	20	5	7	46	Toceco . . . . .	424	2	6	6	5	4
29 Malesco . . . . .	499	5	7	6	6	5	47	Trasquera . . . . .	639	3	11	6	9	10
30 Masera . . . . .	1022	9	20	20	12	10	48	Trontano . . . . .	1205	8	15	17	6	5
31 Montecrestese . . . . .	1258	5	9	20	8	17	49	Vagna . . . . .	677	5	16	9	7	14
32 Monte Ossolano . . . . .	223	2	2	6	4	4	50	Vanzone con San Carlo . . . . .	735	8	9	6	2	4
33 Montescheno . . . . .	842	4	18	14	5	13	51	Varzo . . . . .	1938	12	24	27	22	19
34 Mozzio . . . . .	250	2	6	5	2	3	52	Viceno . . . . .	117	2	3	2	1	..
35 Olgia . . . . .	212	..	8	2	..	1	53	Viganella . . . . .	479	6	9	5	5	6
36 Pallanzeno . . . . .	498	3	6	6	10	10	54	Villa d'Ossola . . . . .	1220	5	22	22	15	11
37 Piedimulera . . . . .	493	7	9	10	8	6	55	Villette . . . . .	322	5	6	10	6	5
38 Preglia . . . . .	316	4	6	4	3	5	56	Vocogno e Prestinone . . . . .	268	1	4	7	2	1
39 Premia . . . . .	1092	6	21	16	11	14	57	Zornasco . . . . .	132	2	4	4	..	2
40 Re . . . . .	171	..	4	3	4	3	..							
41 Salecchio . . . . .	83	1	..	2	1	..	..							
42 Santa Maria Maggiore e Crana . . . . .	745	10	10	11	11	6		TOTALE . . . . .	34457	220	526	522	339	395

CIRCONDARIO DI NOVARA.

1 Agnellengo . . . . .	303	1	4	3	5	5	49	Garbagna Novarese . . . . .	1136	9	32	24	13	10
2 Agrate Conturbia . . . . .	1579	10	45	37	18	14	50	Gargallo . . . . .	902	8	16	14	9	8
3 Alzate con Linduno . . . . .	446	6	18	6	12	5	51	Gattico . . . . .	2565	16	56	41	61	47
4 Ameno . . . . .	1888	17	42	34	10	22	52	Ghemme . . . . .	3765	36	69	55	49	51
5 Ara . . . . .	362	2	4	4	5	4	53	Ghevio . . . . .	546	3	6	12	8	12
6 Armeno . . . . .	1818	15	33	34	27	21	54	Gozzano . . . . .	2655	16	55	45	31	24
7 Arola . . . . .	719	9	11	7	3	2	55	Granozzo con Monticello . . . . .	1939	18	36	48	21	23
8 Arona . . . . .	4182	28	57	56	32	49	56	Grignasco . . . . .	1796	10	38	26	17	14
9 Artò . . . . .	361	3	4	6	5	2	57	Inorio Inferiore . . . . .	2805	21	46	55	20	26
10 Auzate . . . . .	344	..	5	6	7	5	58	Inorio Superiore . . . . .	525	5	10	9	8	8
11 Barengo . . . . .	1524	19	35	20	25	20	59	Isola San Giulio . . . . .	473	..	13	11	6	9
12 Bellinzago Novarese . . . . .	4418	28	108	95	81	79	60	Landiona . . . . .	884	6	20	25	8	10
13 Biandrate . . . . .	1441	12	35	34	25	20	61	Magliora . . . . .	2775	13	61	41	51	38
14 Boca . . . . .	1725	22	39	33	25	11	62	Mandello Vitta . . . . .	497	8	14	11	6	4
15 Bogogno . . . . .	1542	14	53	36	39	33	63	Marano Ticino . . . . .	1090	16	16	24	8	15
16 Boletto . . . . .	471	4	4	5	8	4	64	Meina . . . . .	1125	8	18	11	12	9
17 Bolzano . . . . .	717	8	15	15	5	5	65	Mercurago . . . . .	1827	11	38	36	15	16
18 Borgo Lavezzaro . . . . .	3059	20	60	55	32	31	66	Mezzamerico . . . . .	895	6	21	19	13	13
19 Borgomanero . . . . .	9349	53	214	179	149	139	67	Misino . . . . .	1235	4	25	17	12	14
20 Borgo Ticino . . . . .	2371	12	51	51	26	26	68	Mono . . . . .	1847	21	46	36	31	30
21 Borgo Vercelli . . . . .	3415	25	42	57	37	37	69	Montrigiasco . . . . .	444	6	10	9	4	2
22 Briga . . . . .	1015	8	25	20	13	22	70	Nibbiola . . . . .	1264	8	19	26	13	13
23 Briona . . . . .	1161	15	30	21	13	15	71	Nonio . . . . .	606	7	16	12	3	12
24 Bugnate . . . . .	223	1	2	3	1	3	72	Novara . . . . .	33077	274	698	644	636	571
25 Caltignaga . . . . .	1998	24	45	50	39	44	73	Oleggio . . . . .	8535	71	144	155	133	99
26 Cameri . . . . .	5124	66	108	95	86	85	74	Oleggio Castello . . . . .	832	5	17	13	15	14
27 Carpignano Sesia . . . . .	2405	22	52	54	32	36	75	Orta Novarese . . . . .	980	3	17	19	12	17
28 Casabeltrame . . . . .	1450	9	33	28	23	25	76	Paruzzaro . . . . .	929	7	13	13	30	32
29 Casalleggio Novarese . . . . .	839	8	13	16	7	6	77	Pella . . . . .	683	3	13	18	7	10
30 Casalino . . . . .	3574	21	72	81	40	20	78	Pettenasco . . . . .	774	4	15	18	10	9
31 Casalvolone . . . . .	2167	21	47	39	25	33	79	Pogno . . . . .	973	5	25	19	10	13
32 Castellazzo Novarese . . . . .	698	4	18	7	6	6	80	Pombia . . . . .	1725	14	56	31	17	21
33 Castelletto sopra Ticino . . . . .	4773	41	101	102	76	85	81	Prato Sesia . . . . .	1712	10	33	27	29	24
34 Cavaglietto . . . . .	739	11	19	20	15	13	82	Recetto . . . . .	1424	10	30	37	25	25
35 Cavaglio d'Agogna . . . . .	1654	14	32	29	29	30	83	Romagnano Sesia . . . . .	3205	28	89	79	30	36
36 Cavallirio . . . . .	1234	10	17	24	6	10	84	Romentino . . . . .	2814	35	70	69	31	32
37 Cerano . . . . .	5440	46	134	102	74	75	85	San Maurizio d'Opaglio . . . . .	893	4	19	15	16	8
38 Cesara . . . . .	910	11	11	16	3	6	86	San Nazzaro Sesia . . . . .	1308	11	24	20	19	22
39 Coiromonte . . . . .	395	3	9	5	10	8	87	San Pietro Mosezzo . . . . .	1853	15	26	29	13	19
40 Colazza . . . . .	508	3	4	5	3	7	88	Sillavengo . . . . .	1381	13	28	26	17	21
41 Comignago . . . . .	749	6	12	15	6	6	89	Sizzano . . . . .	1695	15	32	31	29	22
42 Cressa . . . . .	1792	18	35	27	12	20	90	Soriso . . . . .	1108	..	17	20	9	8
43 Cureggio . . . . .	1749	19	49	31	34	44	91	Sovazza . . . . .	626	7	16	12	6	4
44 Dagnente . . . . .	641	8	7	9	9	6	92	Sozzago . . . . .	1355	8	25	20	11	12
45 Divignano . . . . .	1282	13	23	25	15	17	93	Suno . . . . .	3462	29	94	82	75	70
46 Fara Novarese . . . . .	2514	12	41	46	31	32	94	Terdobbiate . . . . .	882	2	15	16	11	7
47 Fontanetto d'Agogna . . . . .	3387	24	66	65	44	32	95	Tornaco . . . . .	1901	10	40	35	20	19
48 Galliate . . . . .	7600	91	176	169	95	97	96	Treate . . . . .	7680	73	176	180	118	121

TAVOLA I. — MOVIMENTO PER COMUNI.

Anno 1888.

Novara.

CIRCONDARI E DISTRETTI — COMUNI	POPOLAZIONE censita al 31 dicembre 1881	MATRIMONI	NATI		MORTI		CIRCONDARI E DISTRETTI — COMUNI	POPOLAZIONE censita al 31 dicembre 1881	MATRIMONI	NATI		MORTI	
			Maschi	Femmine	Maschi	Femmine				Maschi	Femmine	Maschi	Femmine
			97 Vaprio d'Agogna . . . . .	1273	5	29				32	16	23	102 Vicolungo . . . . .
98 Varallo Pombia . . . . .	3173	22	73	53	26	26	103 Villata . . . . .	2194	27	52	38	30	25
99 Vergano Novarese . . . . .	740	3	20	15	6	12	104 Vinzaglio . . . . .	1746	17	46	38	12	19
100 Veruno . . . . .	1263	6	30	23	13	20							
101 Vespolate . . . . .	2873	30	49	42	39	49							
							TOTALE . . . . .	227869	1870	4797	4383	3239	3136

CIRCONDARIO DI PALLANZA.

1 Agrano . . . . .	569	3	12	11	13	6	45	Luzzogno . . . . .	493	4	9	6	2	5
2 Anzola d'Ossola . . . . .	493	5	6	10	6	7	46	Magognino . . . . .	332	3	7	5	3	2
3 Arizzano . . . . .	1344	3	27	19	24	22	47	Massino . . . . .	1084	8	24	25	10	14
4 Aurano . . . . .	1219	13	31	17	16	13	48	Massiola . . . . .	271	2	1	5	2	4
5 Baveno . . . . .	2274	14	59	52	29	27	49	Mergozzo . . . . .	2193	21	35	32	25	17
6 Bèe . . . . .	423	2	5	3	2	5	50	Miazina . . . . .	424	1	7	6	5	1
7 Belgirate . . . . .	709	..	12	13	5	6	51	Migiandone . . . . .	647	2	11	8	4	4
8 Bieno . . . . .	514	5	6	7	4	8	52	Nebbiuno . . . . .	635	2	9	11	5	6
9 Brisino . . . . .	342	3	3	6	4	2	53	Noceo . . . . .	214	3	3	1	5	3
10 Brovello . . . . .	451	3	2	8	4	7	54	Oggebbio . . . . .	881	5	16	12	14	6
11 Calogna . . . . .	222	3	2	5	1	3	55	Omegna . . . . .	2011	25	49	64	25	27
12 Cambiasca . . . . .	789	2	15	9	16	11	56	Orasso . . . . .	255	..	3	1	1	1
13 Camnaro . . . . .	850	5	21	20	4	12	57	Ornavasso . . . . .	1611	17	18	28	17	21
14 Cannobio . . . . .	2557	16	37	45	20	35	58	Pallanza . . . . .	4241	26	74	68	63	55
15 Caprezzo . . . . .	460	1	10	6	6	3	59	Pisano . . . . .	516	5	7	14	2	2
16 Carpiaglio . . . . .	629	6	17	11	7	10	60	Premeno . . . . .	341	1	5	5	4	5
17 Carpugnino . . . . .	209	3	2	2	2	..	61	Premosello . . . . .	1523	11	30	28	17	14
18 Casale Corte Cerro . . . . .	3351	31	83	79	48	52	62	Quarna Sopra . . . . .	618	6	6	11	4	3
19 Cavaglio San Donnino . . . . .	566	4	..	7	9	9	63	Quarna Sotto . . . . .	811	6	15	23	5	7
20 Cavandone . . . . .	227	1	3	2	1	5	64	Rovegno . . . . .	626	4	11	10	6	7
21 Chignolo Verbanò . . . . .	1189	18	18	22	15	13	65	Rumianca . . . . .	1182	14	15	16	10	15
22 Cireglio . . . . .	320	4	4	7	4	2	66	Sambughetto . . . . .	354	4	10	5	6	7
23 Comnago . . . . .	216	2	2	5	6	2	67	San Bartolommeo Val- mara . . . . .	476	7	8	7	5	6
24 Corciago . . . . .	291	2	7	2	6	1	68	Sant'Agata sopra Can- nobia . . . . .	634	5	11	6	4	6
25 Cossogno . . . . .	1559	16	34	30	18	20	69	Santino . . . . .	461	5	5	5	4	7
26 Crana Gattugno . . . . .	120	1	3	1	..	4	70	Spoccia . . . . .	290	3	8	2	4	3
27 Crusinallo . . . . .	1043	16	27	24	19	12	71	Stresa . . . . .	1393	7	28	21	23	14
28 Cursolo . . . . .	322	6	10	5	6	10	72	Stroppino . . . . .	145	2	..	2	..	..
29 Cuzzago . . . . .	459	1	9	11	4	6	73	Suna . . . . .	1426	6	23	20	31	24
30 Esio . . . . .	205	2	4	6	4	..	74	Tapigliano . . . . .	298	4	7	5	1	5
31 Falmenta . . . . .	1287	12	29	36	22	17	75	Trafume . . . . .	453	3	6	8	6	4
32 Fomarco . . . . .	778	5	11	17	13	14	76	Trarego . . . . .	479	6	13	5	3	8
33 Fornero . . . . .	305	3	5	3	3	3	77	Trobasso . . . . .	1330	12	13	17	16	19
34 Forno . . . . .	291	1	4	..	3	..	78	Unchio . . . . .	248	..	6	4	7	5
35 Fosseno . . . . .	348	4	1	5	2	5	79	Vezzo . . . . .	244	1	1	2	1	3
36 Germagno . . . . .	142	..	1	2	2	1	80	Viggiona . . . . .	238	..	3	3	3	4
37 Ghiffa . . . . .	680	2	15	12	8	11	81	Vignone . . . . .	550	2	6	8	5	6
38 Gignese . . . . .	386	2	4	3	4	5	82	Vogogna . . . . .	1619	24	30	30	19	17
39 Graglia Piana . . . . .	150	2	3	1	5	4	83	Zoverallo . . . . .	547	6	8	9	10	5
40 Gurro . . . . .	690	5	19	24	21	18								
41 Intra . . . . .	5745	44	106	82	77	75								
42 Intragna . . . . .	1050	6	20	23	14	18								
43 Lesa . . . . .	1853	14	41	42	16	22								
44 Loreglia . . . . .	473	1	6	6	4	6								
							TOTALE . . . . .	70074	555	1282	1239	884	874	

CIRCONDARIO DI VARALLO (VALSESIA).

1 Agnona . . . . .	604	4	7	8	5	4	13	Cervarolo . . . . .	985	2	8	19	12	12
2 Alagna Valsesia . . . . .	638	1	9	6	7	9	14	Cervaito . . . . .	167	..	3	2	..	2
3 Aranco . . . . .	528	3	12	6	10	9	15	Civiasco . . . . .	437	3	6	3	4	8
4 Balnuocia . . . . .	381	2	4	3	6	3	16	Cravagliana . . . . .	1663	14	32	23	18	12
5 Boccioleto . . . . .	839	4	9	11	8	16	17	Crevola Sesia . . . . .	291	1	1	1	3	1
6 Borgosesia . . . . .	3808	20	70	60	44	50	18	Doccio . . . . .	366	1	6	4	2	1
7 Breja . . . . .	684	4	7	9	1	4	19	Fobello . . . . .	721	7	8	12	1	7
8 Camasco . . . . .	356	2	4	2	5	9	20	Foresto Sesia . . . . .	534	3	5	3	3	5
9 Campello Monti . . . . .	74	..	1	..	..	1	21	Isolella . . . . .	167	..	2	1	2	2
10 Campertogno . . . . .	691	4	11	6	5	5	22	Locarno . . . . .	243	1	3	4	..	2
11 Carcoforo . . . . .	141	1	1	3	..	2	23	Mollia . . . . .	474	6	3	5	4	5
12 Cellio . . . . .	2381	13	28	30	21	29	24	Morca . . . . .	281	2	8	5	4	..

TAVOLA I. — MOVIMENTO PER COMUNI.

Anno 1888.

Novara - Padova.

CIRCONDARI E DISTRETTI — COMUNI	POPOLAZIONE censata al 31 dicembre 1881	MATRIMONI	NATI		MORTI		CIRCONDARI E DISTRETTI — COMUNI	POPOLAZIONE censata al 31 dicembre 1881	MATRIMONI	NATI		MORTI	
			Maschi	Femmine	Maschi	Femmine				Maschi	Femmine	Maschi	Femmine
			25 Morondo . . . . .	317	..	1				5	3	2	36 Rossa . . . . .
26 Parone . . . . .	224	4	2	6	4	5	37 Sabbia . . . . .	655	2	7	8	5	7
27 Pila . . . . .	345	..	2	1	4	2	38 Scop . . . . .	634	3	13	10	8	10
28 Piode . . . . .	427	1	5	4	3	8	39 Scopello . . . . .	692	8	9	8	9	6
29 Quarona . . . . .	659	3	14	11	4	9	40 Valduggia . . . . .	3074	25	40	31	30	41
30 Rassa . . . . .	417	5	8	6	10	11	41 Valmaggia . . . . .	247	2	5	1	1	5
31 Rima San Giuseppe . . . . .	261	1	3	5	1	..	42 Varallo . . . . .	3189	28	56	52	43	58
32 Rimasco . . . . .	426	2	3	8	..	2	43 Vooca . . . . .	422	4	6	9	4	5
33 Rimella . . . . .	1026	3	10	18	13	12							
34 Riva Valdobbia . . . . .	610	3	7	7	8	8							
35 Rocca Pietra . . . . .	730	5	13	7	7	6							
							TOTALE . . .	32297	201	458	429	323	400

CIRCONDARIO DI VERCELLI.

1 Albano Verellese . . . . .	957	6	17	17	7	13	30 Lozzolo . . . . .	793	2	16	13	6	14
2 Alice Castello . . . . .	1963	15	41	42	28	18	31 Moncrivello . . . . .	2347	16	68	53	30	25
3 Arboro . . . . .	1661	19	30	43	18	20	32 Motta de' Conti . . . . .	1855	15	38	22	17	15
4 Asigliano . . . . .	4175	25	62	81	43	45	33 Olcenengo . . . . .	1702	13	35	31	17	8
5 Balocco . . . . .	1070	5	24	20	14	13	34 Oldenico . . . . .	781	9	15	15	..	3
6 Bianzè . . . . .	3807	29	68	80	31	31	35 Palazzolo Verellese . . . . .	2617	23	50	54	33	28
7 Borgo d'Ale . . . . .	3643	25	78	83	46	54	36 Pertengo . . . . .	1343	7	26	25	29	25
8 Buronzo . . . . .	1547	12	30	27	19	16	37 Pezzana . . . . .	3404	26	79	69	40	52
9 Caresana . . . . .	3654	31	64	63	34	38	38 Prarolo . . . . .	1588	19	28	29	11	11
10 Caresanablot . . . . .	626	5	11	10	2	3	39 Quinto Verellese . . . . .	577	4	10	7	6	4
11 Carisio . . . . .	1700	13	41	33	25	14	40 Rive . . . . .	1337	13	35	30	14	16
12 Casanova Elvo . . . . .	914	8	27	10	4	2	41 Roasenda . . . . .	866	8	22	21	8	7
13 Cascine San Giacomo . . . . .	736	10	17	18	10	9	42 Roasio . . . . .	2571	22	65	54	44	47
14 Cigliano . . . . .	6111	52	135	137	61	63	43 Ronsecco . . . . .	1886	10	36	42	20	11
15 Collobiano . . . . .	430	4	8	8	4	7	44 Salasco . . . . .	790	6	17	16	5	2
16 Costanzana . . . . .	2321	16	60	48	29	22	45 Sali Verellese . . . . .	841	9	22	20	10	3
17 Crescentino . . . . .	6710	49	124	94	67	61	46 Saluggia . . . . .	4289	37	76	75	52	45
18 Crova . . . . .	1324	20	21	26	10	22	47 S. Germano Verellese . . . . .	4776	39	98	105	58	51
19 Desana . . . . .	2009	12	40	36	10	18	48 Santhia . . . . .	5698	49	123	127	80	77
20 Fontanetto da Po . . . . .	2895	21	56	62	20	32	49 Stroppiana . . . . .	3114	23	53	67	33	41
21 Formigliana . . . . .	533	4	18	8	9	4	50 Tricerro . . . . .	2087	18	50	47	27	29
22 Gattinara . . . . .	4912	39	109	94	74	89	51 Trino . . . . .	10791	75	261	244	137	113
23 Ghislarengo . . . . .	858	9	18	19	7	8	52 Tronzano Verellese . . . . .	4605	30	106	77	48	35
24 Giffenga . . . . .	182	1	6	3	2	1	53 Vercelli . . . . .	28939	180	498	454	497	386
25 Greggio . . . . .	733	5	17	13	3	7	54 Villa del Bosco . . . . .	646	3	13	8	9	4
26 Lamporo . . . . .	1455	9	27	23	14	18	55 Villarboit . . . . .	1195	9	28	22	10	8
27 Lenta . . . . .	1190	13	27	23	25	23							
28 Lignana . . . . .	1480	23	29	36	15	11							
29 Livorno Piemonte . . . . .	6177	41	100	113	66	54	TOTALE . . .	157321	1186	3173	2997	1938	1776

PROVINCIA DI PADOVA.

DISTRETTO DI CAMPO SAN PIERO.

1 Borgoricco . . . . .	3597	18	63	80	36	29	9 S. Giorgio delle Pertiche . . . . .	3481	26	73	57	27	18
2 Campo d'Arsego . . . . .	4037	43	90	100	50	40	10 Santa Giustina in Colle . . . . .	3196	21	64	50	25	24
3 Campo San Martino . . . . .	2674	12	60	37	18	25	11 Trebaseleghe . . . . .	4587	39	92	93	46	53
4 Campo San Piero . . . . .	3668	24	89	74	41	47	12 Villa del Conte . . . . .	2504	28	43	54	22	23
5 Curtarolo . . . . .	2369	19	48	54	33	27	13 Villanova di Campo S. P. . . . .	2045	11	42	37	22	24
6 Loreggia . . . . .	2915	20	53	53	36	22							
7 Massanzago . . . . .	1883	17	43	45	14	15							
8 Piombino Dese . . . . .	4604	40	95	88	49	54	TOTALE . . .	41660	318	855	822	419	401

DISTRETTO DI CITTADELLA.

1 Carmignano di Brenta . . . . .	1638	18	38	37	26	20	7 San Giorgio in Bosco . . . . .	3840	31	82	78	40	36
2 Cittadella . . . . .	9087	54	180	151	132	118	8 San Martino di Lupari . . . . .	5377	37	121	103	61	61
3 Fontaniva . . . . .	3133	29	75	65	47	54	9 San Pietro in Ghù . . . . .	2115	13	42	37	23	29
4 Galliera Veneta . . . . .	3181	10	51	53	46	24	10 Tombolo . . . . .	2950	33	56	70	32	30
5 Gazzo . . . . .	2192	19	48	47	30	19							
6 Grantorto . . . . .	1712	16	32	28	15	19	TOTALE . . .	35725	265	725	669	457	410

TAVOLA I. — MOVIMENTO PER COMUNI.

Anno 1888.

Padova.

CIRCONDARI E DISTRETTI — COMUNI	POPOLAZIONE censita al 31 dicembre 1881	MATRIMONI	NATI				MORTI				CIRCONDARI E DISTRETTI — COMUNI	POPOLAZIONE censita al 31 dicembre 1881	MATRIMONI	NATI				MORTI			
			Maschi	Femmine	Maschi	Femmine	Maschi	Femmine	Maschi	Femmine				Maschi	Femmine	Maschi	Femmine	Maschi	Femmine		

DISTRETTO DI CONSELVE.

1	Agna . . . . .	3213	33	53	51	44	38	7	Conselve . . . . .	4873	31	70	90	55	65
2	Anguillara Veneta . . . . .	4212	23	70	71	30	36	8	Terrassa Padovana . . . . .	1588	18	33	37	13	20
3	Arre . . . . .	1726	10	34	27	30	29	9	Tribano . . . . .	3752	37	47	58	43	54
4	Bagnoli di Sopra . . . . .	3245	28	67	68	42	32								
5	Candiana . . . . .	2185	36	41	37	19	28								
6	Cartura . . . . .	2648	13	50	50	23	30								
	TOTALE . . . . .									27442	229	465	489	299	332

DISTRETTO DI ESTE.

1	Baone . . . . .	2957	16	70	45	29	32	10	Sant'Elena . . . . .	1403	4	28	25	15	20
2	Barbona . . . . .	1463	10	32	32	18	16	11	Sant'Urbano . . . . .	3535	21	70	46	35	26
3	Carceri . . . . .	1948	14	38	36	22	20	12	Vescovana . . . . .	3995	34	81	77	60	45
4	Cinto Euganeo . . . . .	2105	27	55	44	22	17	13	Vighizzolo d'Este . . . . .	1454	12	24	36	13	16
5	Este . . . . .	10608	70	174	170	170	169	14	Villa Estense . . . . .	2843	21	44	49	31	33
6	Lozzo Atestino . . . . .	3146	33	54	65	36	43	15	Vò . . . . .	3000	14	74	43	36	35
7	Ospedaletto Euganeo . . . . .	3677	27	48	58	43	33								
8	Piacenza d'Adige . . . . .	2532	10	48	33	31	16								
9	Ponso . . . . .	2030	8	29	56	18	32								
	TOTALE . . . . .									46696	321	869	815	579	553

DISTRETTO DI MONSELICE.

1	Arquà Petrarca . . . . .	1420	8	29	41	21	20	7	Pozzonovo . . . . .	2508	22	46	51	46	33
2	Battaglia . . . . .	3858	17	67	76	45	59	8	San Pietro Viminario . . . . .	1787	5	27	31	16	21
3	Boara Pisani . . . . .	2431	17	44	33	24	31	9	Solesino . . . . .	2637	21	50	42	33	22
4	Galzignano . . . . .	2291	25	50	41	22	19	10	Stanghella . . . . .	3525	38	72	50	46	34
5	Monselice . . . . .	10479	110	191	204	195	178								
6	Pernumia . . . . .	2710	14	53	53	47	33								
	TOTALE . . . . .									33696	277	629	622	495	450

DISTRETTO DI MONTAGNANA.

1	Casale di Scodosia . . . . .	3830	24	72	66	25	44	8	Saletto . . . . .	3174	39	50	54	36	38
2	Castelbaldo . . . . .	2856	24	41	49	35	34	9	Santa Margherita di A- dige . . . . .	2546	21	46	39	27	28
3	Masi . . . . .	2322	24	54	53	29	36		Urbana . . . . .	2094	14	32	33	28	22
4	Megliadino San Fidenzio . . . . .	2991	17	44	43	44	49	10							
5	Megliadino San Vitale . . . . .	2675	24	39	45	23	28								
6	Merlara . . . . .	2968	22	44	51	20	31								
7	Montagnana . . . . .	9941	59	175	173	116	140								
	TOTALE . . . . .									35397	268	597	606	383	450

DISTRETTO DI PADOVA.

1	Abano Bagni . . . . .	3822	27	83	71	61	37	15	Ponte San Nicolò . . . . .	2222	31	44	52	20	26
2	Albignasego . . . . .	3623	26	83	98	33	46	16	Rovolon . . . . .	2891	30	57	51	46	39
3	Cadoneghe . . . . .	2532	26	51	53	28	20	17	Rubano . . . . .	2041	19	43	41	22	16
4	Campodoro . . . . .	1579	8	32	28	17	16	18	Saccolongo . . . . .	2176	7	48	39	29	25
5	Carrara San Giorgio . . . . .	2442	21	49	44	19	33	19	Saonara . . . . .	2902	16	47	45	24	23
6	Carrara Santo Stefano . . . . .	1434	14	34	53	26	18	20	Selvazzano Dentro . . . . .	2606	18	52	51	23	22
7	Casal Ser Ugo . . . . .	2002	18	48	41	26	20	21	Teolo . . . . .	4108	31	66	92	40	47
8	Cervarese Santa Croce . . . . .	2416	19	52	44	24	33	22	Torreglia . . . . .	2305	8	36	48	29	18
9	Limena . . . . .	2047	10	40	46	23	29	23	Veggiano . . . . .	1755	12	39	38	25	13
10	Masara di Padova . . . . .	2608	35	61	55	31	32	24	Vigodarzere . . . . .	3404	27	75	75	39	36
11	Mestrino . . . . .	2970	18	54	47	34	25	25	Vigonza . . . . .	5420	31	114	113	58	48
12	Noventa Padovana . . . . .	1875	16	21	33	18	16	26	Villafranca Padovana . . . . .	2647	22	54	62	22	30
13	Padova . . . . .	72174	533	1277	1229	1121	1082								
14	Piazzola sul Brenta . . . . .	5514	47	110	88	57	47								
	TOTALE . . . . .									141515	1070	2670	2617	1895	1797



TAVOLA I. — MOVIMENTO PER COMUNI.

Anno 1888.

Palermo - Parma.

CIRCONDARI E DISTRETTI — COMUNI	POPOLAZIONE censita al 31 dicembre 1881	MATRIMONI	NATI		MORTI		CIRCONDARI E DISTRETTI — COMUNI	POPOLAZIONE censita al 31 dicembre 1881	MATRIMONI	NATI		MORTI	
			Maschi	Femmine	Maschi	Femmine				Maschi	Femmine		
												Maschi	Femmine

CIRCONDARIO DI TERMINI IMERESE.

1	Alia . . . . .	6203	54	143	167	114	104	12	Roccapalumba . . . . .	3409	25	94	76	56	38
2	Aliminusa . . . . .	1439	15	45	39	19	26	13	Sciara . . . . .	2129	11	60	43	34	20
3	Altavilla Milicia . . . . .	3582	45	116	107	147	133	14	Sciafani . . . . .	945	11	25	18	12	7
4	Baucina . . . . .	3927	21	75	79	56	54	15	Termini Imerese . . . . .	23148	172	463	410	275	236
5	Caccamo . . . . .	7964	66	163	163	114	109	16	Trabia . . . . .	5179	46	127	154	64	64
6	Caltavuturo . . . . .	5638	38	161	123	87	75	17	Valledolmo . . . . .	7984	53	185	207	100	120
7	Castroново di Sicilia . . . . .	4653	36	109	102	89	58	18	Ventimiglia di Sicilia . . . . .	5209	35	107	106	56	57
8	Cerda . . . . .	4844	44	113	135	104	76	19	Vicari . . . . .	5028	29	110	96	73	76
9	Ciminna . . . . .	6442	40	130	112	91	97								
10	Lercara Friddi . . . . .	13423	107	332	284	212	202								
11	Montemaggiore Belsito . . . . .	7856	63	178	149	126	132								
	TOTALE . . . . .									118702	914	2736	2570	1329	1684

PROVINCIA DI PARMA.

CIRCONDARIO DI BORGO SAN DONNINO.

1	Borgo San Donnino . . . . .	10974	75	199	176	247	194	10	Salsomaggiore . . . . .	5729	49	109	101	90	96
2	Busseto . . . . .	8141	72	127	129	72	84	11	San Secondo Parmense . . . . .	7125	42	101	91	87	82
3	Fontanellato . . . . .	5737	37	101	106	76	79	12	Sissa . . . . .	4746	51	99	82	69	67
4	Fontevivo . . . . .	2856	29	58	41	36	33	13	Soragna . . . . .	5437	45	98	95	72	56
5	Medesano . . . . .	4753	38	80	77	59	71	14	Trecasali . . . . .	3123	28	67	49	32	43
6	Noceto . . . . .	6501	58	116	101	85	77	15	Varano de' Melegari . . . . .	2247	23	44	41	25	18
7	Pellegrino Parmense . . . . .	5344	50	104	90	98	97	16	Zibello . . . . .	3723	39	66	54	54	42
8	Polesine Parmense . . . . .	3097	20	46	48	21	47								
9	Roccabianca . . . . .	5066	40	86	71	79	76								
	TOTALE . . . . .									82629	696	1501	1352	1202	1162

CIRCONDARIO DI BORGOTARO.

1	Albareto di Borgotaro . . . . .	3640	33	73	60	38	51	6	Tornolo . . . . .	3505	28	67	64	32	46
2	Bedonia . . . . .	7344	68	136	104	71	60	7	Valmozzola . . . . .	2163	9	53	37	36	33
3	Berceto . . . . .	5658	57	118	114	80	91								
4	Borgotaro . . . . .	8115	104	189	227	126	113								
5	Compiano . . . . .	1765	22	46	38	12	19								
	TOTALE . . . . .									32190	321	682	644	395	413

CIRCONDARIO DI PARMA.

1	Calestano . . . . .	3200	26	78	59	30	30	16	Palanzano . . . . .	2452	20	52	43	38	21
2	Collecchio . . . . .	4486	42	66	95	63	48	17	Parma . . . . .	45217	286	663	640	794	756
3	Colorno . . . . .	7063	71	121	98	133	136	18	Sala Baganza . . . . .	3240	22	52	55	33	34
4	Corniglio . . . . .	5241	48	116	84	56	57	19	San Lazzaro Parmense . . . . .	7710	41	164	136	81	89
5	Cortile San Martino . . . . .	4124	43	90	68	62	41	20	San Pancrazio Parmense . . . . .	4292	32	81	81	35	45
6	Felino . . . . .	3329	24	69	81	44	42	21	Solignano . . . . .	2529	27	71	37	36	21
7	Fornovo di Taro . . . . .	3560	30	93	70	60	38	22	Sorbolo . . . . .	3780	27	73	65	45	60
8	Golese . . . . .	3479	22	75	71	33	46	23	Tizzano Val Parma . . . . .	3740	32	81	77	40	44
9	Langhirano . . . . .	5988	50	131	103	88	66	24	Torrile . . . . .	3223	40	71	53	34	27
10	Lesignano de' Bagni . . . . .	3852	22	69	62	59	44	25	Traversetolo . . . . .	4136	28	76	61	59	64
11	Lesignano di Palmia . . . . .	3243	41	72	70	40	47	26	Varsi . . . . .	3418	29	57	64	40	47
12	Mezzani . . . . .	4127	39	69	77	58	79	27	Vigatto . . . . .	4806	44	89	90	60	68
13	Monchio . . . . .	2394	22	45	47	31	28								
14	Montechiarugolo . . . . .	4319	26	84	86	67	53								
15	Neviano degli Arduini . . . . .	6039	50	114	123	77	60								
	TOTALE . . . . .									152487	1184	2822	2596	2196	2091



TAVOLA I. — MOVIMENTO PER COMUNI.

Anno 1888.

Pavia.

CIRCONDARI E DISTRETTI — COMUNI	POPOLAZIONE censita al 31 dicembre 1881	MATRIMONI	NATI		MORTI		CIRCONDARI E DISTRETTI — COMUNI	POPOLAZIONE censita al 31 dicembre 1881	MATRIMONI	NATI		MORTI	
			Maschi	Femmine	Maschi	Femmine				Maschi	Femmine		
												Maschi	Femmine

PROVINCIA DI PAVIA.

CIRCONDARIO DI BOBBIO.

1	Bagnaria. . . . .	848	4	15	11	10	9	15	Rondanina. . . . .	439	4	15	11	5	2
2	Bobbio. . . . .	4545	26	73	64	57	65	16	Rovegno. . . . .	1850	11	26	23	17	17
3	Caminata. . . . .	614	5	11	8	8	13	17	Ruino. . . . .	1124	11	19	14	10	7
4	Cella di Bobbio. . . . .	1712	11	47	30	32	22	18	Sagliano di Crenna. . . . .	317	4	4	8	6	4
5	Cerignale. . . . .	1013	9	20	21	15	6	19	Sant'Albano di Bobbio. . . . .	602	2	12	7	4	11
6	Corte Brugnattella. . . . .	914	12	15	23	15	16	20	S. Margherita di Bobbio. . . . .	653	8	22	17	21	17
7	Fascia. . . . .	539	3	9	10	5	1	21	Trebecco. . . . .	342	6	3	8	5	2
8	Fontanigorda. . . . .	1508	5	27	23	22	24	22	Val di Nizza. . . . .	1164	11	18	23	12	17
9	Fortunago. . . . .	875	9	8	14	12	19	23	Valverde. . . . .	919	3	14	11	5	16
10	Gorreto. . . . .	941	14	16	21	12	14	24	Varzi. . . . .	3233	32	50	70	45	53
11	Menconico. . . . .	1158	11	14	28	6	13	25	Zavattarello. . . . .	1845	11	25	31	18	14
12	Ottono. . . . .	3624	36	83	69	59	40	26	Zerba. . . . .	1221	8	9	18	13	17
13	Pregola. . . . .	2187	26	55	35	29	34								
14	Romagnese. . . . .	2023	21	36	33	38	14								
									TOTALE. . . . .	36210	308	646	636	481	467

CIRCONDARIO DI MORTARA (LOMELLINA).

1	Albonese. . . . .	1165	5	14	17	16	14	28	Mortara. . . . .	8085	55	161	120	82	69
2	Borgo San Siro. . . . .	1907	8	24	24	15	13	29	Nicorvo. . . . .	1098	16	23	29	8	11
3	Breme. . . . .	2910	18	58	42	35	33	30	Olevano di Lomellina. . . . .	1679	20	33	33	28	14
4	Cairo Lomellino. . . . .	518	2	3	8	4	7	31	Ottobiano. . . . .	3106	20	56	52	28	19
5	Candia Lomellina. . . . .	3037	17	63	61	32	30	32	Palestro. . . . .	3105	26	75	59	45	31
6	Cassolo Nuovo. . . . .	5644	39	110	119	55	64	33	Parona. . . . .	2092	23	27	37	16	19
7	Castellaro de' Giorgi. . . . .	646	6	14	12	4	3	34	Pieve del Cairo. . . . .	3707	29	75	64	50	34
8	Castello d'Agogna. . . . .	886	2	24	16	10	5	35	Robbio. . . . .	5345	33	103	94	47	52
9	Castelnovetto. . . . .	2531	24	46	52	19	22	36	Rosasco. . . . .	2573	27	58	51	39	23
10	Ceretto Lomellino. . . . .	844	8	17	11	7	6	37	S. Giorgio di Lomellina. . . . .	3395	17	51	50	18	24
11	Cernusco. . . . .	1497	14	23	35	12	13	38	S. Angelo di Lomellina. . . . .	1227	14	18	20	16	12
12	Cilavegna. . . . .	4051	30	87	77	45	39	39	Sartirana di Lomellina. . . . .	4422	37	77	77	67	46
13	Confienza. . . . .	2917	20	63	55	27	25	40	Semiana. . . . .	1351	10	19	18	9	12
14	Cozzo. . . . .	1363	6	28	25	16	6	41	Suardi. . . . .	1842	21	37	31	26	17
15	Dorno. . . . .	4670	27	89	67	47	48	42	Terrasa. . . . .	374	2	3	8	1	..
16	Frascarolo. . . . .	2402	21	37	42	29	21	43	Torre Beretti. . . . .	838	8	28	12	9	6
17	Gallivola. . . . .	910	10	10	28	8	5	44	Tromello. . . . .	5019	42	82	75	44	37
18	Gambarana. . . . .	1146	6	10	21	12	7	45	Valeggio. . . . .	1067	5	22	15	17	3
19	Gambolo. . . . .	7268	65	119	115	68	60	46	Valle Lomellina. . . . .	3946	25	69	68	38	34
20	Garlasco. . . . .	7300	55	134	134	71	56	47	Velezzo Lomellina. . . . .	762	3	23	22	7	10
21	Goido. . . . .	525	7	9	12	9	5	48	Vivevano. . . . .	20096	141	331	283	219	196
22	Gravellona. . . . .	2886	23	40	56	26	28	49	Villa Biscossi. . . . .	373	3	11	7	5	1
23	Groppello Cairoli. . . . .	4253	31	63	78	41	41	50	Zeme. . . . .	2866	21	47	46	28	19
24	Langoasco. . . . .	2112	12	40	44	17	17	51	Zerbolò. . . . .	2205	22	46	37	17	23
25	Lomello. . . . .	3247	27	53	61	30	26								
26	Mede. . . . .	6783	66	124	117	63	56								
27	Mezzana Bigli. . . . .	3100	21	48	49	43	39								
									TOTALE. . . . .	156491	1190	2825	2686	1625	1401

CIRCONDARIO DI PAVIA.

1	Alagna. . . . .	1502	13	18	20	18	19	13	Casorate Primo. . . . .	3419	37	70	64	79	78
2	Albuzzano. . . . .	2383	16	45	34	25	21	14	Cava Manara. . . . .	2574	18	47	42	20	25
3	Badia. . . . .	585	7	13	9	2	2	15	Ceranova. . . . .	546	4	12	12	10	5
4	Bascapè. . . . .	2167	13	33	31	28	25	16	Chignolo Po. . . . .	5035	46	112	87	68	57
5	Baselica Bologna. . . . .	440	3	6	8	8	4	17	Copiano. . . . .	876	4	22	12	13	11
6	Battuda. . . . .	907	5	15	14	6	9	18	Corteolona. . . . .	2099	13	34	34	21	30
7	Belgiojoso. . . . .	4557	35	97	85	25	50	19	Costa dei Nobili. . . . .	1063	8	21	22	11	10
8	Beregardo. . . . .	2290	16	39	37	20	16	20	Cura Carpignano. . . . .	1659	8	31	39	23	21
9	Borgarello. . . . .	764	3	14	17	17	10	21	Ferrera Erbognone. . . . .	2426	16	42	43	23	23
10	Bornasco. . . . .	1521	15	21	20	16	8	22	Filighera. . . . .	1195	6	24	28	23	15
11	Carbonara al Ticino. . . . .	1587	12	27	33	14	20	23	Fossarmato. . . . .	1444	14	26	29	10	9
12	Carpignano. . . . .	1367	13	36	32	13	13	24	Genzone. . . . .	845	7	20	14	6	8





TAVOLA I. — MOVIMENTO PER COMUNI.

Anno 1888.

Perugia.

CIRCONDARI E DISTRETTI — COMUNI	POPOLAZIONE censita al 31 dicembre 1881	MATRIMONI	NATI		MORTI		CIRCONDARI E DISTRETTI — COMUNI	POPOLAZIONE censita al 31 dicembre 1881	MATRIMONI	NATI		MORTI	
			Maschi	Femmine	Maschi	Femmine				Maschi	Femmine	Maschi	Femmine

PROVINCIA DI PERUGIA.

(Umbria).

CIRCONDARIO DI FOLIGNO.

1	Assisi . . . . .	16203	153	263	253	227	7	Sigillo . . . . .	1664	10	35	33	30	19
2	Cannara . . . . .	2592	21	51	40	35	8	Spello . . . . .	4940	54	87	67	79	71
3	Foligno . . . . .	22905	204	424	370	385	331	9	Valtopina . . . . .	1260	11	19	33	9
4	Fossato di Vico . . . . .	2310	23	42	51	23	36							
5	Gualdo Tadino . . . . .	8477	91	194	180	91	82							
6	Nocera Umbra . . . . .	6567	51	125	119	66	76							
	TOTALE . . . . .								66918	618	1240	1146	970	893

CIRCONDARIO DI ORVIETO.

1	Allerona . . . . .	1524	14	30	27	15	20	10	Pacciano . . . . .	1273	7	29	19	27	17
2	Castel Giorgio . . . . .	1859	11	26	28	20	20	11	Parrano . . . . .	993	15	29	11	22	13
3	Castel Viscardo . . . . .	1932	21	35	35	21	21	12	Piegaro . . . . .	4371	43	80	85	74	59
4	Città della Pieve . . . . .	7315	68	127	134	76	100	13	Porano . . . . .	1092	9	13	24	15	9
5	Fabro . . . . .	2121	23	27	32	26	22	14	San Venanzo . . . . .	2140	19	52	38	29	32
6	Ficulle . . . . .	2652	17	40	32	43	34	15	San Vito in Monte . . . . .	1632	7	32	25	19	17
7	Montegabbione . . . . .	2031	12	41	27	34	23								
8	Monteleone d'Orvieto . . . . .	1978	14	37	48	28	28								
9	Orvieto . . . . .	15931	76	294	234	274	213								
	TOTALE . . . . .								48844	356	892	799	723	628	

CIRCONDARIO DI PERUGIA.

1	Baschi . . . . .	5128	47	80	88	106	106	17	Montecastello di Vibio . . . . .	1906	22	35	20	39	23
2	Bastia . . . . .	3731	31	80	72	49	53	18	Montone . . . . .	2358	15	34	59	33	40
3	Bettona . . . . .	2999	31	58	68	49	61	19	Panicale . . . . .	4004	47	83	77	52	50
4	Castiglione del Lago . . . . .	10838	89	225	195	145	141	20	Passignano . . . . .	3421	29	64	59	43	43
5	Citerna . . . . .	2569	18	42	36	38	51	21	Perugia . . . . .	51354	473	855	758	795	765
6	Città di Castello . . . . .	24002	171	431	377	419	377	22	Pietralunga . . . . .	4053	20	68	84	55	57
7	Collazzone . . . . .	2725	15	39	43	51	47	23	San Giustino . . . . .	4000	39	98	89	80	72
8	Corciano . . . . .	4499	39	71	66	57	62	24	Scheggia e Pascelupo . . . . .	2222	31	60	57	28	32
9	Costacciaro . . . . .	1793	19	61	55	38	40	25	Todi . . . . .	15325	92	232	261	201	215
10	Deruta . . . . .	5096	52	93	82	65	66	26	Torgiano . . . . .	3398	32	63	64	60	52
11	Fratta Todina . . . . .	1328	10	23	16	18	26	27	Toro . . . . .	2823	27	69	57	35	36
12	Gubbio . . . . .	23316	172	453	424	344	337	28	Umbertide . . . . .	11472	96	207	215	171	185
13	Lisciano Niccone . . . . .	1899	21	44	37	35	20	29	Valfabbrica . . . . .	2340	17	56	45	38	23
14	Magione . . . . .	6927	64	128	122	79	86								
15	Marsciano . . . . .	11626	98	213	189	223	202								
16	Massa Martana . . . . .	4396	37	58	67	48	57								
	TOTALE . . . . .								222248	1854	4073	3782	3394	3325	

CIRCONDARIO DI RIETI.

1	Ascrea . . . . .	987	10	14	15	6	4	17	Frasso Sabino . . . . .	600	5	11	12	6	16
2	Aspra . . . . .	1427	9	25	36	17	18	18	Greccio . . . . .	1761	29	26	29	26	19
3	Belmonte in Sabina . . . . .	1198	15	15	16	14	17	19	Labro . . . . .	1517	13	27	38	23	31
4	Cantalupo in Sabina . . . . .	919	3	11	18	9	11	20	Longone Sabino . . . . .	1708	12	25	27	16	16
5	Casaprota . . . . .	1132	5	17	14	10	16	21	Magliano Sabino . . . . .	3018	27	78	49	50	26
6	Castel di Torà . . . . .	1524	10	28	27	12	21	22	Marcellino . . . . .	620	8	16	14	7	10
7	Castelmovio di Farfa . . . . .	820	7	14	14	11	10	23	Monpeo . . . . .	698	7	14	11	8	10
8	Collalto . . . . .	1255	17	28	22	15	11	24	Montasola . . . . .	581	1	10	13	2	8
9	Colleivio . . . . .	400	2	9	10	1	4	25	Montebuono . . . . .	1399	8	27	21	15	16
10	Collevecchio . . . . .	1723	9	32	29	22	16	26	Monteleone Sabino . . . . .	1612	13	19	26	37	27
11	Concerviano . . . . .	1134	9	24	28	12	9	27	Montenero in Sabina . . . . .	572	..	12	11	12	12
12	Configni . . . . .	862	7	12	13	7	14	28	Monte San Giovanni in Sabina . . . . .	1102	10	16	23	32	26
13	Cottigliano . . . . .	3216	24	62	60	39	39	39	Montopoli in Sabina . . . . .	1480	12	30	23	16	16
14	Cottanello . . . . .	1157	5	21	21	7	13	29	Morro Reatino . . . . .	584	2	15	10	10	9
15	Fara in Sabina . . . . .	2363	16	46	40	18	21	30	Nespolo . . . . .	694	4	16	14	8	11
16	Forano . . . . .	1324	4	27	29	13	16	31							

TAVOLA I. — MOVIMENTO PER COMUNI.

Anno 1888.

Perugia - Pesaro.

CIRCONDARI E DISTRETTI — COMUNI	POPOLAZIONE censita al 31 dicembre 1881	MATRIMONI		NATI		MORTI		CIRCONDARI E DISTRETTI — COMUNI	POPOLAZIONE censita al 31 dicembre 1881	MATRIMONI		NATI		MORTI	
		Maschi	Femmine	Maschi	Femmine	Maschi	Femmine			Maschi	Femmine				
												Maschi	Femmine	Maschi	Femmine
32 Orvino. . . . .	1544	18	42	30	13	24	46	Rocca Sinibalda . . . . .	1966	11	41	29	24	20	
33 Paganico. . . . .	629	6	11	16	14	10	47	Salisano . . . . .	644	3	14	10	6	9	
34 Petescia . . . . .	896	5	24	25	8	14	48	Scandriglia. . . . .	2209	20	47	38	23	34	
35 Poggio Bustone. . . . .	1323	18	25	25	17	25	49	Selci. . . . .	1087	7	18	15	10	13	
36 Poggio Catino . . . . .	1120	13	15	26	8	7	50	Stimigliano. . . . .	794	7	12	5	5	12	
37 Poggio Fidoni . . . . .	1479	11	32	29	21	17	51	Tarano. . . . .	1122	6	19	18	13	10	
38 Poggio Mirteto . . . . .	2748	16	48	40	29	29	52	Toffia . . . . .	1360	4	17	21	24	7	
39 Poggio Moiano . . . . .	1828	17	32	35	24	28	53	Torricella in Sabina . . . . .	1658	4	18	34	20	22	
40 Poggio Nativo . . . . .	1145	8	20	27	25	15	54	Torri in Sabina . . . . .	1891	14	21	23	16	18	
41 Poggio San Lorenzo . . . . .	663	7	10	9	12	15	55	Vacone. . . . .	441	..	6	3	6	3	
42 Pozzaglia. . . . .	1365	6	20	19	20	12	56	Varco Sabino. . . . .	788	3	21	10	8	9	
43 Rieti. . . . .	16822	138	301	265	284	256									
44 Rivodutri. . . . .	1357	9	27	29	22	19									
45 Roccaantica . . . . .	808	10	12	17	7	11									
								TOTALE . . . . .	87014	664	1580	1511	1140	1132	

CIRCONDARIO DI SPOLETO.

1 Bevagna . . . . .	5003	45	98	89	62	53	11	Norcia . . . . .	8733	94	177	153	114	114
2 Campello sul Clitunno. . . . .	1430	17	15	20	11	14	12	Poggiodomo. . . . .	836	11	20	22	11	8
3 Cascia . . . . .	4469	27	80	61	50	55	13	Preci. . . . .	2698	19	53	48	23	29
4 Castel Ritaldi e San Gio- vanni. . . . .	1691	14	29	29	21	29	15	Sant'Anatolia di Narco . . . . .	1187	6	26	11	10	14
5 Cerreto di Spoleto . . . . .	1898	15	30	26	20	16	16	Scheggino . . . . .	679	7	7	6	11	6
6 Ferentillo . . . . .	2565	21	32	47	32	25	17	Sellano. . . . .	2709	24	41	43	22	21
7 Giano dell'Umbria. . . . .	1694	14	24	27	30	28	18	Spoleto. . . . .	21507	177	390	325	365	291
8 Gualdo Cattaneo . . . . .	3462	18	52	56	41	44	19	Trevi . . . . .	5205	36	76	87	78	79
9 Montefalco . . . . .	5102	44	68	78	65	69		Vallo di Nera. . . . .	905	6	13	8	14	13
10 Monteleone di Spoleto. . . . .	1563	14	41	44	22	34								
								TOTALE . . . . .	73336	609	1272	1180	1002	942

CIRCONDARIO DI TERNI.

1 Acquasparta . . . . .	3599	35	60	56	51	48	14	Montefranco . . . . .	1249	4	13	20	9	9
2 Alviano . . . . .	908	8	23	24	12	18	15	Narni . . . . .	11671	92	236	190	175	142
3 Amelia. . . . .	8885	54	190	193	169	124	16	Otricoli. . . . .	1522	26	38	30	18	16
4 Arrone. . . . .	2139	21	39	27	17	23	17	Papigno . . . . .	1521	24	45	57	37	17
5 Attigliano . . . . .	713	6	16	8	5	6	18	Penna in Teverina. . . . .	886	10	15	14	11	14
6 Calvi dell'Umbria. . . . .	2181	15	36	28	37	33	19	Piediluco. . . . .	1054	9	20	26	8	15
7 Cesì . . . . .	2487	38	29	35	21	22	20	Polino . . . . .	402	2	6	5	4	2
8 Collescipoli. . . . .	2236	41	46	40	22	29	21	San Gemini . . . . .	2194	15	27	30	31	37
9 Collestatte . . . . .	789	9	11	14	12	12	22	Stroncone . . . . .	3351	34	62	42	35	47
10 Giove . . . . .	1234	16	26	21	19	10	23	Terni . . . . .	15853	234	501	437	349	322
11 Guadagno . . . . .	1456	18	25	24	19	23	24	Torre Orsina. . . . .	366	6	6	5	2	3
12 Lurnano in Teverina . . . . .	1715	14	34	20	13	20								
13 Montecastrilli. . . . .	5289	26	99	86	63	64								
								TOTALE . . . . .	73700	757	1603	1432	1139	1056

PROVINCIA DI PESARO E URBINO.

CIRCONDARIO DI PESARO.

1 Barchi . . . . .	1591	19	43	34	27	27	17	Novilara . . . . .	1467	17	26	31	29	17
2 Candalaria . . . . .	1816	18	37	49	21	31	18	Orciano di Pesaro . . . . .	2460	15	50	47	38	35
3 Cartoceto. . . . .	2785	27	43	54	30	38	19	Pergola. . . . .	8763	68	164	128	148	115
4 Fano. . . . .	21341	192	383	393	264	304	20	Pesaro . . . . .	20909	148	350	324	383	341
5 Fiorenzuola di Focara . . . . .	1496	17	28	23	26	27	21	Piaggie . . . . .	803	5	22	14	9	12
6 Fratte Rosa . . . . .	1704	15	35	38	22	28	22	Pozzo Alto . . . . .	1093	18	24	17	20	11
7 Gabiceo . . . . .	823	5	25	14	9	8	23	Saltara. . . . .	1758	17	45	31	24	24
8 Ginestreto . . . . .	1661	8	38	38	18	26	24	San Costanzo. . . . .	3963	32	90	95	58	79
9 Gradara . . . . .	1989	24	41	46	33	28	25	San Giorgio di Pesaro. . . . .	1424	11	28	23	23	18
10 Mondavio . . . . .	2883	23	63	57	48	44	26	San Lorenzo in Campo. . . . .	2882	29	62	42	59	36
11 Mondolfo . . . . .	3783	33	74	87	55	56	27	Sant'Angelo in Lizzola . . . . .	1946	15	52	42	31	35
12 Montebaroccio . . . . .	2784	29	50	60	59	45	28	Serra Sant'Abbondio . . . . .	1535	11	25	25	13	21
13 Montececardo . . . . .	1682	9	35	37	21	31	29	Serrungarina. . . . .	2056	24	49	51	44	28
14 Monte l'Abbate. . . . .	2086	29	46	35	49	31	30	Sorbolongo . . . . .	640	9	11	14	6	6
15 Montemaggiore al Me- tauro. . . . .	1308	12	34	26	23	18	31	Tomba di Pesaro. . . . .	2923	35	80	54	56	39
16 Monte Porzio. . . . .	2294	17	57	49	37	31								
								TOTALE . . . . .	106648	929	2110	1978	1683	1590



TAVOLA I. — MOVIMENTO PER COMUNI.

Anno 1888.

Pisa - Porto Maurizio.

CIRCONDARI E DISTRETTI — COMUNI	POPOLAZIONE censita al 31 dicembre 1881	MATRIMONI		NATI		MORTI		CIRCONDARI E DISTRETTI — COMUNI	POPOLAZIONE censita al 31 dicembre 1881	MATRIMONI		NATI		MORTI	
		Maschi	Femmine	Maschi	Femmine	Maschi	Femmine			Maschi	Femmine	Maschi	Femmine	Maschi	Femmine

PROVINCIA DI PISA.

CIRCONDARIO DI PISA.

1	Bagni San Giuliano . . .	19560	154	361	342	196	207	15	Orciano Pisano . . . . .	857	9	9	13	13	11
2	Bientina . . . . .	3483	24	66	61	40	34	16	Palaja . . . . .	10381	81	165	129	117	104
3	Buti . . . . .	5067	56	103	90	51	47	17	Peccioli . . . . .	6692	64	115	104	83	70
4	Calci . . . . .	6532	54	108	101	66	73	18	Pisa . . . . .	53957	421	894	857	802	725
5	Calcinaja . . . . .	3676	31	53	62	43	45	19	Ponsacco . . . . .	4150	46	78	57	53	56
6	Capannoli . . . . .	3369	25	48	41	51	55	20	Pontedera . . . . .	11701	82	201	200	161	184
7	Cascina . . . . .	21875	185	376	372	307	301	21	Riparbella . . . . .	4039	37	76	89	51	66
8	Castellina Marittima . . .	2251	30	35	42	17	29	22	Rosignano Marittimo . . .	7288	77	155	110	88	77
9	Chianni . . . . .	3176	35	62	52	40	39	23	Santa Luce . . . . .	2417	16	53	40	25	32
10	Colle Salvetti . . . . .	9039	80	142	144	89	90	24	Terricciola . . . . .	4029	29	45	61	34	37
11	Fauglia . . . . .	7498	62	133	108	63	71	25	Vecchiano . . . . .	6713	61	126	103	73	49
12	Lajatico . . . . .	2185	30	46	30	30	17	26	Vicopisano . . . . .	7061	74	131	91	69	64
13	Lari . . . . .	10945	102	191	157	154	127		TOTALE . . . . .	219432	1880	3795	3470	2726	2624
14	Lorenzana . . . . .	1491	15	23	14	10	14								

CIRCONDARIO DI VOLTERRA.

1	Campiglia Marittima . . .	6466	62	129	119	85	67	9	Monteverdi . . . . .	1529	14	19	45	15	14
2	Casale di Val di Cecina . .	1408	11	27	26	23	19	10	Piombino . . . . .	4595	32	73	82	41	37
3	Castagneto . . . . .	6019	55	98	107	57	27	11	Pomaranze . . . . .	7524	78	153	125	75	65
4	Castelnuovo di Val di Cec.	4804	47	87	101	43	61	12	Sassetta . . . . .	1076	10	20	27	12	18
5	Cecina . . . . .	5898	44	133	130	73	57	13	Suvereto . . . . .	2641	27	63	56	30	26
6	Guardistallo . . . . .	1900	30	28	39	19	16	14	Volterra . . . . .	14063	115	232	175	167	141
7	Montecatini di Val di Cec.	4558	36	66	63	32	32		TOTALE . . . . .	64131	580	1164	1126	692	595
8	Montescudajo . . . . .	1650	19	36	31	20	15								

PROVINCIA DI PORTO MAURIZIO.

CIRCONDARIO DI PORTO MAURIZIO.

1	Aquila d'Arroscia . . . .	875	6	11	14	7	5	29	Dolcedo . . . . .	2533	10	35	34	33	30
2	Arno . . . . .	331	..	3	3	2	2	30	Gazzelli . . . . .	486	..	5	2	6	3
3	Aurigo . . . . .	744	7	9	13	9	10	31	Lavina . . . . .	296	1	5	6	5	3
4	Bestagno . . . . .	403	5	8	2	2	4	32	Lucinasco . . . . .	672	3	6	10	2	4
5	Borghetto d'Arroscia . . .	1096	10	17	20	17	17	33	Maro Castello . . . . .	152	1	..	1	..	1
6	Borgomaro . . . . .	801	5	10	8	10	8	34	Mendatica . . . . .	598	3	7	16	3	6
7	Borgo Sant'Agata . . . . .	488	4	6	4	12	5	35	Moano . . . . .	749	8	7	12	13	7
8	Candiasco . . . . .	225	2	3	3	2	..	36	Moltedo Superiore . . . .	546	4	7	7	9	4
9	Caramagna Ligure . . . . .	574	8	7	12	3	6	37	Montegrazie . . . . .	613	2	3	10	4	5
10	Caravonica . . . . .	342	2	2	3	2	1	38	Montegrosso Pian Latte . .	303	5	7	11	4	4
11	Carpasio . . . . .	765	8	20	14	13	14	39	Olivastri . . . . .	132	..	3	1	1	3
12	Cartari e Calderara . . . .	456	6	7	6	7	5	40	Oneglia . . . . .	743	52	109	93	118	80
13	Castelvecchio di S. Maria M.	447	7	10	10	7	6	41	Pantasma . . . . .	449	2	7	4	6	..
14	Cenova . . . . .	304	3	5	3	6	3	42	Pianavia . . . . .	277	..	4	4	5	3
15	Cervo . . . . .	821	8	14	10	11	15	43	Piani . . . . .	621	2	5	10	5	8
16	Cesio . . . . .	333	2	3	7	4	7	44	Pietrabruna . . . . .	867	9	7	16	15	15
17	Chiusanico . . . . .	489	1	7	1	7	2	45	Pieve di Teco . . . . .	2958	24	57	45	56	48
18	Chiusavecchia . . . . .	364	1	9	5	6	6	46	Poggi . . . . .	449	2	14	6	4	3
19	Civezza . . . . .	693	2	3	5	5	11	47	Pontedassio . . . . .	1302	9	25	21	19	17
20	Conio . . . . .	507	2	14	11	8	8	48	Pornassio . . . . .	1305	6	22	3	20	11
21	Cosio d'Arroscia . . . . .	904	4	18	21	16	10	49	Porto Maurizio . . . . .	6327	53	94	81	68	76
22	Costa d'Oneglia . . . . .	511	3	11	5	10	8	50	Prelà . . . . .	853	5	11	13	8	14
23	Diano Arentino . . . . .	531	6	10	11	3	8	51	Ranzo . . . . .	1184	6	21	11	7	8
24	Diano Borello . . . . .	836	10	8	10	7	10	52	Rezzo . . . . .	1168	6	22	25	18	14
25	Diano Calderina . . . . .	495	9	9	2	6	3	53	S. Bartolom. del Cervo . . .	909	7	12	14	9	12
26	Diano Castello . . . . .	897	9	17	9	5	10	54	S. Bartolomeo ed Arzeno . .	309	5	..	5	1	..
27	Diano Marina . . . . .	2040	22	20	26	19	16	55	San Lazzaro Reale . . . . .	232	1	7	1	4	5
28	Diano San Pietro . . . . .	802	3	9	8	8	8	56	Sarola . . . . .	235	..	2	1	2	5





TAVOLA I. — MOVIMENTO PER COMUNI.

Anno 1888.

Potenza - Ravenna.

CIRCONDARI E DISTRETTI — COMUNI					POPOLAZIONE censita al 31 dicembre 1881				CIRCONDARI E DISTRETTI — COMUNI				POPOLAZIONE censita al 31 dicembre 1881			
					MATRIMONI		NATI		MORTI							
					Maschi	Femmine	Maschi	Femmine	Maschi	Femmine						
					MATRIMONI		NATI		MORTI							
					Maschi	Femmine	Maschi	Femmine	Maschi	Femmine						
CIRCONDARIO DI MATERA.																
1	Accettura . . . . .	4717	42	95	92	44	55	13	Mont'Albano Jonico . . . . .	6526	36	109	90	85	74	
2	Aliano . . . . .	1981	14	35	33	37	23	14	Montepeloso . . . . .	7013	52	170	164	121	128	
3	Bernalda . . . . .	6997	76	154	172	158	150	15	Montescaglioso . . . . .	7509	71	164	168	133	123	
4	Cirigliano . . . . .	1566	18	33	30	9	16	16	Oliveto Lucano . . . . .	1048	6	15	14	30	26	
5	Craco . . . . .	2156	16	36	31	31	39	17	Pisticci . . . . .	8306	95	203	181	148	153	
6	Ferrandina . . . . .	7545	72	170	158	138	128	18	Pomarico . . . . .	5183	33	111	118	84	94	
7	Garaguso . . . . .	1859	12	49	38	54	79	19	Salandra . . . . .	2972	21	75	63	103	75	
8	Gorgoglione . . . . .	1662	20	45	36	21	25	20	San Mauro Forte . . . . .	3238	18	90	81	94	90	
9	Grassano . . . . .	6107	42	165	139	155	145	21	Stigliano . . . . .	6435	66	161	133	114	81	
10	Grottole . . . . .	3038	22	73	67	64	59	22	Tricarico . . . . .	7600	75	223	198	124	138	
11	Matera . . . . .	15700	136	345	359	459	470									
12	Miglionico . . . . .	4111	34	98	97	82	84									
TOTALE . . . . .										113219	977	2619	2462	2288	2255	

CIRCONDARIO DI MELFI.

1	Atella . . . . .	2492	25	46	50	51	60	12	Pescopagano . . . . .	3740	41	62	81	52	35
2	Barile . . . . .	3884	36	99	99	90	66	13	Rapolla . . . . .	3246	38	98	95	60	76
3	Bella . . . . .	5558	40	103	81	87	91	14	Rapone . . . . .	2016	15	51	30	45	56
4	Castelgrande . . . . .	3328	30	63	65	49	54	15	Rionero in Vulture . . . . .	11383	134	265	226	225	212
5	Forenza . . . . .	7553	73	194	165	159	154	16	Ripacandida . . . . .	5015	50	160	168	99	97
6	Lavello . . . . .	6288	49	167	169	80	118	17	Ruvo del Monte . . . . .	2487	26	66	61	63	69
7	Maschito . . . . .	3522	23	99	94	69	61	18	San Fele . . . . .	9240	66	123	124	77	86
8	Melfi . . . . .	12657	118	269	258	184	172	19	Venosa . . . . .	8014	78	204	216	169	163
9	Montemilone . . . . .	2939	34	85	76	50	43								
10	Muro Lucano . . . . .	8895	59	236	180	140	117								
11	Palazzo San Gervasio . . . . .	7111	69	178	167	210	193								
TOTALE . . . . .										109368	1004	2568	2405	1959	1923

CIRCONDARIO DI POTENZA.

1	Abriola . . . . .	2904	25	53	57	49	61	24	Palmira . . . . .	3972	37	114	92	57	63
2	Acerenza . . . . .	4027	38	80	98	78	63	25	Picerno . . . . .	4311	43	102	89	65	78
3	Albano di Lucania . . . . .	2642	22	55	54	48	49	26	Pietragalla . . . . .	6711	55	122	108	97	106
4	Anzi . . . . .	3542	50	53	62	39	51	27	Pietrapertosa . . . . .	2695	29	45	47	53	41
5	Armento . . . . .	2684	15	39	43	34	37	28	Pignola di Basilicata . . . . .	3690	29	67	65	44	67
6	Avigliano . . . . .	19999	156	458	385	344	308	29	Potenza . . . . .	20281	123	287	332	175	198
7	Balvano . . . . .	3745	25	67	58	50	40	30	Ruoti . . . . .	3429	36	68	61	64	76
8	Baragiano . . . . .	2117	11	52	51	34	22	31	San Chirico Nuovo . . . . .	2477	24	54	54	34	42
9	Brienza . . . . .	4859	34	84	68	46	39	32	Sant'Angelo le Fratte . . . . .	1503	15	26	20	27	18
10	Brindisi di Montagna . . . . .	2183	27	44	28	46	46	33	Saponara di Grumento . . . . .	2557	27	44	48	23	26
11	Calvello . . . . .	4828	32	67	56	42	45	34	Sasso di Castalda . . . . .	2027	12	35	27	32	24
12	Campomaggiore . . . . .	1525	13	38	23	23	28	35	Satriano di Lucania . . . . .	2627	12	47	47	32	34
13	Cancellara . . . . .	3387	27	92	68	62	36	36	Savoja di Lucania . . . . .	1792	11	27	28	20	27
14	Castelmezzano . . . . .	1890	14	34	32	49	48	37	Spinoso . . . . .	2506	24	28	39	30	27
15	Corleto Perticara . . . . .	5141	23	79	58	52	45	38	Tito . . . . .	4636	45	90	85	62	56
16	Galicchio . . . . .	1274	13	24	14	9	18	39	Tolve . . . . .	4589	63	111	106	121	105
17	Genzano . . . . .	7650	74	155	157	156	159	40	Tramutola . . . . .	3518	33	56	43	53	40
18	Guardia Perticara . . . . .	1740	7	32	32	22	10	41	Trivigno . . . . .	2327	26	41	34	60	68
19	Laurenzana . . . . .	6201	44	96	96	84	71	42	Vaglio di Basilicata . . . . .	4195	32	76	68	60	62
20	Marsico Nuovo . . . . .	7628	63	123	130	93	97	43	Vietri di Potenza . . . . .	3634	35	77	55	61	89
21	Marsico Vetere . . . . .	2522	16	34	34	29	31	44	Viggiano . . . . .	5448	33	87	59	63	66
22	Missanello . . . . .	1038	14	19	17	12	17								
23	Montemurro . . . . .	3726	22	39	39	24	37								
TOTALE . . . . .										185507	1489	3421	3167	2663	2666

PROVINCIA DI RAVENNA.

CIRCONDARIO DI FAENZA.

1	Bagnara di Romagna . . . . .	1960	7	42	29	19	12	6	Riolo . . . . .	3737	20	61	77	52	52
2	Brisighella . . . . .	12398	124	255	222	173	175	7	Solarolo . . . . .	3431	31	45	52	27	29
3	Casola Valsenio . . . . .	4516	27	78	96	53	49								
4	Castel Bolognese . . . . .	5688	34	95	89	51	74								
5	Faenza . . . . .	36042	257	530	471	394	390								
TOTALE . . . . .										67772	500	1106	1036	769	781





**TAVOLA I. — MOVIMENTO PER COMUNI.**

Anno 1888.

Reggio di Calabria - Reggio nell'Emilia - Roma.

CIRCONDARI E DISTRETTI — COMUNI						CIRCONDARI E DISTRETTI — COMUNI								
POPOLAZIONE censita al 31 dicembre 1881	MATRIMONI	NATI		MORTI		POPOLAZIONE censita al 31 dicembre 1881	MATRIMONI	NATI		MORTI				
		Maschi	Femmine	Maschi	Femmine			Maschi	Femmine					
1 Africo . . . . .	1700	14	26	21	26	18	19	Pellaro . . . . .	4753	36	115	100	63	74
2 Bagaladi . . . . .	1482	15	24	20	11	7	20	Podargoni . . . . .	1060	4	34	22	23	20
3 Bagnara Calabria . . . . .	9233	101	258	247	179	130	21	Reggio di Calabria . . . . .	39296	339	841	752	577	664
4 Bova . . . . .	3343	26	65	85	40	49	22	Roccaforte del Greco . . . . .	1205	9	26	20	8	14
5 Calanna . . . . .	2218	19	50	32	31	38	23	Roghudi . . . . .	1079	8	19	20	6	6
6 Campo di Calabria . . . . .	2327	25	58	50	43	43	24	Rosaii . . . . .	1696	15	34	21	22	25
7 Cannitello . . . . .	2882	22	39	46	40	44	25	Salice Calabro . . . . .	846	6	11	9	16	7
8 Cardeto . . . . .	1848	22	40	42	23	20	26	Sambatello . . . . .	1230	10	31	26	18	15
9 Cataforio . . . . .	2483	20	51	42	49	36	27	San Lorenzo . . . . .	4801	29	83	78	30	51
10 Catona . . . . .	3551	29	61	72	62	70	28	San Roberto . . . . .	1853	24	26	29	24	21
11 Condofuri . . . . .	2497	29	64	44	36	32	29	S. Alessio in Aspromonte . . . . .	782	7	29	10	9	15
12 Fiumara . . . . .	1895	24	42	39	20	23	30	S. Stefano in Aspromonte . . . . .	2125	21	48	40	38	42
13 Fossato di Calab. Ult. Pr. . . . .	3494	38	75	83	30	42	31	Scilla . . . . .	7364	72	142	138	89	94
14 Gallico . . . . .	4704	44	109	91	78	76	32	Villa San Giovanni . . . . .	4972	44	123	111	67	66
15 Gallina . . . . .	6551	49	154	178	109	116	33	Villa San Giuseppe . . . . .	1415	13	34	29	22	20
16 Laganadi . . . . .	917	5	23	14	18	15								
17 Melito di Porto Salvo . . . . .	4300	35	80	97	23	30								
18 Motta San Giovanni . . . . .	4115	46	98	94	50	47								
								TOTALE . . .	133518	1200	2913	2702	1880	1970

CIRCONDARIO DI REGGIO DI CALABRIA.

PROVINCIA DI REGGIO NELL'EMILIA.

CIRCONDARIO DI GUASTALLA.

1 Boretto . . . . .	4002	38	74	81	65	57	8	Novellara . . . . .	6949	61	176	137	92	88
2 Brescello . . . . .	4740	46	70	74	69	72	9	Poviglio . . . . .	5468	62	109	101	69	56
3 Campagnola Emilia . . . . .	3654	38	103	91	51	56	10	Reggolo . . . . .	6130	65	123	117	84	67
4 Fabbrio . . . . .	3384	30	87	72	56	51	11	Rio Saliceto . . . . .	2298	24	54	55	30	37
5 Gualtieri . . . . .	5901	50	109	119	58	75	12	Rolo . . . . .	2592	16	64	60	44	34
6 Guastalla . . . . .	10369	96	183	146	126	117								
7 Luzzara . . . . .	7617	53	160	132	118	95								
								TOTALE . . .	63104	579	1312	1185	862	805

CIRCONDARIO DI REGGIO NELL'EMILIA

1 Albinea . . . . .	3275	36	83	88	42	46	19	Ligonchio . . . . .	1436	17	37	25	29	20
2 Bagnolo in Piano . . . . .	3285	39	107	80	54	37	20	Montecchio Emilia . . . . .	4631	50	98	102	65	80
3 Baiso . . . . .	3694	49	83	77	39	47	21	Quattro Castella . . . . .	4579	56	99	93	55	55
4 Bibbiano . . . . .	5122	53	84	106	55	69	22	Ramiseto . . . . .	2257	46	70	54	29	29
5 Busana . . . . .	1435	14	33	32	19	21	23	Reggio nell'Emilia . . . . .	50651	465	1009	921	889	831
6 Cadelbosco di Sopra . . . . .	5265	65	101	92	70	65	24	Rubiera . . . . .	3784	55	72	88	66	63
7 Campegine . . . . .	3431	43	63	77	54	45	25	San Martino in Rio . . . . .	3347	29	98	75	59	52
8 Carpineti . . . . .	5301	96	120	104	73	64	26	S. Polo d'Enza in Caviano . . . . .	2930	21	52	52	42	51
9 Casalgrande . . . . .	4061	59	94	104	52	51	27	Sant'Ilario d'Enza . . . . .	3840	52	73	61	42	52
10 Casina . . . . .	4180	54	71	75	61	47	28	Scandiano . . . . .	7899	77	172	183	95	94
11 Castellarano . . . . .	3149	40	70	81	46	49	29	Toano . . . . .	3360	46	86	73	66	58
12 Castelnovo di Sotto . . . . .	5785	67	98	120	68	77	30	Vetto . . . . .	2628	41	64	50	27	19
13 Castelnovo ne'Monti . . . . .	6102	92	128	153	94	110	31	Vezzano sul Crostolo . . . . .	2558	37	57	40	33	37
14 Cavriago . . . . .	3450	32	65	75	57	48	32	Viano . . . . .	2563	38	49	48	23	24
15 Ciano d'Enza . . . . .	3683	44	76	71	64	63	33	Villa Minozzo . . . . .	5794	101	129	127	121	101
16 Collagna . . . . .	1464	18	47	56	36	30								
17 Correggio . . . . .	12587	109	238	277	174	217								
18 Gattatico . . . . .	4389	45	87	81	57	59								
								TOTALE . . .	181855	2086	3813	3721	2756	2711

PROVINCIA DI ROMA.

CIRCONDARIO DI CIVITAVECCHIA.

1 Allumiere . . . . .	2431	19	41	36	30	20	6	Monte Romano . . . . .	1429	8	19	24	21	18
2 Cerveteri . . . . .	1866	5	26	27	13	7	7	Tolfa . . . . .	3611	17	51	68	42	57
3 Civitavecchia . . . . .	11980	98	184	237	231	121								
4 Corneto Tarquinia . . . . .	6175	30	92	108	101	102								
5 Montalto di Castro . . . . .	2175	7	27	24	51	27								
								TOTALE . . .	29667	184	440	524	489	352

TAVOLA I. — MOVIMENTO PER COMUNI.

Roma.

Anno 1888.

CIRCONDARI E DISTRETTI — COMUNI	POPOLAZIONE censita al 31 dicembre 1881	MATRIMONI	NATI		MORTI		CIRCONDARI E DISTRETTI — COMUNI	POPOLAZIONE censita al 31 dicembre 1881	MATRIMONI	NATI		MORTI	
			Maschi	Femmine	Maschi	Femmine				Maschi	Femmine		
												Maschi	Femmine

CIRCONDARIO DI FROSINONE.

1	Acuto . . . . .	2005	30	51	56	27	39	23	Patrica . . . . .	2291	22	48	46	19	28
2	Alatri . . . . .	13244	97	261	265	178	179	24	Piglio . . . . .	2854	16	67	50	35	44
3	Amaseno . . . . .	1909	6	58	49	29	30	25	Piperno . . . . .	5732	21	131	114	63	60
4	Anagni . . . . .	8023	55	160	150	115	113	26	Poñ . . . . .	2485	25	43	58	27	19
5	Anticoli di Campagna . . . . .	2077	7	52	50	33	52	27	Prossedi . . . . .	1653	4	35	33	27	22
6	Arnara . . . . .	1975	24	44	32	16	22	28	Ripi . . . . .	4005	25	92	83	45	62
7	Bauro . . . . .	3621	16	96	85	60	59	29	Roccagorga . . . . .	1869	11	55	46	22	20
8	Castro dei Volsci . . . . .	3540	15	77	83	39	52	30	Roccasecca dei Volsci . . . . .	597	5	19	10	6	5
9	Ceccano . . . . .	7256	29	139	147	90	83	31	Serrone . . . . .	1736	13	49	40	31	33
10	Ceprano . . . . .	4838	35	104	109	44	48	32	Sgurgola . . . . .	2876	30	64	79	34	31
11	Colleparado . . . . .	1259	10	28	18	18	11	33	Sonnino . . . . .	3200	28	73	72	43	37
12	Falvaterra . . . . .	1285	9	13	22	9	19	34	Strangolagalli . . . . .	1162	5	30	30	33	29
13	Ferentino . . . . .	10042	29	232	203	151	145	35	Supino . . . . .	3123	21	73	75	33	63
14	Filettino . . . . .	1231	23	46	29	26	19	36	Torre Cajetani . . . . .	712	14	18	8	8	13
15	Frosinone . . . . .	9768	52	218	196	128	119	37	Torrice . . . . .	3214	10	91	68	43	40
16	Fumone . . . . .	1588	12	29	25	23	13	38	Trevi nel Lazio . . . . .	1453	17	42	41	20	27
17	Giuliano di Roma . . . . .	2317	11	45	30	28	25	39	Trivigliano . . . . .	929	1	24	23	8	19
18	Guarcino . . . . .	2531	35	62	55	33	38	40	Vallecorsa . . . . .	3600	21	75	76	45	34
19	Maenza . . . . .	1718	6	52	45	24	24	41	Veroli . . . . .	10276	63	222	201	209	192
20	Monte S. Giovanni Cam- pano . . . . .	5655	31	120	111	99	99	43	Vico nel Lazio . . . . .	1688	10	39	29	16	25
21	Morolo . . . . .	2516	7	66	54	39	35		Villa Santo Stefano . . . . .	1285	2	29	30	22	27
22	Paliano . . . . .	5021	39	105	84	75	68		TOTALE . . . . .	150150	943	3377	3110	2073	2122

CIRCONDARIO DI ROMA.

1	Affile . . . . .	1570	16	47	33	28	29	43	Marano Equo . . . . .	1058	8	25	17	11	10
2	Agosta . . . . .	1247	10	22	22	22	14	44	Marino . . . . .	6882	35	146	159	87	93
3	Albano Laziale . . . . .	7095	85	162	135	124	106	45	Mazzano Romano . . . . .	696	2	15	13	9	11
4	Anguillara Sabazia . . . . .	1307	6	26	21	15	5	46	Mentana . . . . .	1058	10	24	21	20	7
5	Anticoli Corrado . . . . .	1321	8	29	24	14	22	47	Montecelio . . . . .	2668	8	54	48	36	35
6	Anzio . . . . .	2141	13	55	57	37	31	48	Monte Compatri . . . . .	4031	16	82	72	48	53
7	Arceia . . . . .	2723	24	63	78	35	33	49	Monte Flavio . . . . .	803	8	16	10	10	4
8	Arsoli . . . . .	1815	24	49	39	23	48	50	Monte Libretti . . . . .	1266	14	25	30	8	12
9	Bellegra . . . . .	1744	7	42	45	18	19	51	Monte Porzio Catone . . . . .	1965	12	27	47	22	15
10	Bracciano . . . . .	3050	24	40	62	19	23	52	Monterosi . . . . .	673	3	9	13	8	13
11	Camerata Nuova . . . . .	367	5	14	14	9	11	53	Monte Rotondo . . . . .	3967	46	74	74	51	51
12	Campagnano di Roma . . . . .	3043	30	76	69	54	38	54	Montorio Romano . . . . .	1365	14	19	26	9	26
13	Canale Monterano . . . . .	1270	5	34	21	21	26	55	Moricone . . . . .	1084	7	18	21	19	30
14	Canterano . . . . .	730	1	11	10	7	3	56	Morlupo . . . . .	1887	16	56	45	29	19
15	Capranica Prenestina . . . . .	1492	12	43	46	40	41	57	Nazzano . . . . .	997	9	14	20	10	15
16	Casape . . . . .	727	7	16	13	13	8	58	Nemi . . . . .	931	6	15	18	17	10
17	Castel Gandolfo . . . . .	1994	12	27	32	18	16	59	Nerola . . . . .	1146	7	27	23	26	17
18	Castel Madama . . . . .	3125	38	54	56	31	26	60	Nettuno . . . . .	2764	22	73	77	47	34
19	Castelnuovo di Porto . . . . .	1432	12	25	25	16	10	61	Olevano Romano . . . . .	3814	59	77	84	44	46
20	Castel S. Pietro Romano . . . . .	582	4	17	10	12	3	62	Oriolo Romano . . . . .	1207	5	22	20	15	12
21	Cave . . . . .	3524	10	57	74	61	40	63	Palestrina . . . . .	6129	52	133	117	92	95
22	Cerreto Laziale . . . . .	863	3	22	20	8	19	64	Palombara Sabina . . . . .	4329	19	105	77	50	43
23	Cervara di Roma . . . . .	1150	13	28	22	22	25	65	Percile . . . . .	984	11	28	20	13	7
24	Ciciliano . . . . .	1436	27	33	19	32	22	66	Pisoniano . . . . .	1159	13	24	21	35	15
25	Cineto Romano . . . . .	1055	18	26	20	13	15	67	Poli . . . . .	1943	20	42	32	9	18
26	Civita Lavinia . . . . .	1366	10	28	32	26	11	68	Ponza di Arcinazzo . . . . .	1116	3	27	28	18	14
27	Civitella San Paolo . . . . .	1175	14	21	15	17	22	69	Ponzano Romano . . . . .	992	3	15	12	9	18
28	Colonna . . . . .	633	7	12	9	4	3	70	Riano . . . . .	734	7	20	13	9	3
29	Fiano Romano . . . . .	1234	13	21	21	6	12	71	Rignano Flaminio . . . . .	1068	9	18	16	7	6
30	Filacciano . . . . .	597	5	13	6	12	7	72	Riofreddo . . . . .	1175	8	31	23	10	13
31	Formello . . . . .	693	2	13	8	9	6	73	Rocca Canterano . . . . .	1187	12	38	26	8	20
32	Frascati . . . . .	7510	83	169	132	153	121	74	Rocca Cave . . . . .	780	25	21	12	18	23
33	Galliciano nel Lazio . . . . .	1313	10	17	25	13	10	75	Rocca di Papa . . . . .	3304	28	70	68	51	40
34	Genzano di Roma . . . . .	4008	54	67	65	68	70	76	Rocca Giovane . . . . .	432	2	16	8	4	6
35	Gerano . . . . .	5571	49	141	125	72	69	77	Rocca Priora . . . . .	2127	21	59	42	30	28
36	Grottaferrata . . . . .	1960	18	37	43	16	18	79	Rocca Santo Stefano . . . . .	1065	12	18	21	19	6
37	Jenne . . . . .	923	6	23	26	4	13	80	Rojate . . . . .	824	1	20	20	17	6
38	Leprignano . . . . .	1226	3	23	19	22	20	81	Roma . . . . .	300337	3027	6306	6030	5581	4712
39	Licenza . . . . .	1243	12	29	25	8	13	82	Roviano . . . . .	793	19	21	15	11	9
40	Mandela . . . . .	791	7	17	15	7	5	83	Sambuci . . . . .	712	6	26	21	13	10
41	Manziana . . . . .	1465	4	32	27	29	22	84	S. Gregorio da Sassola . . . . .	1246	10	33	26	10	10
42									S. Polo dei Cavalieri . . . . .	2126	17	60	49	35	17

TAVOLA I. — MOVIMENTO PER COMUNI.

Roma - Rovigo.

Anno 1888.

CIRCONDARI E DISTRETTI — COMUNI	POPOLAZIONE censita al 31 dicembre 1881	MATRIMONI	NATI		MORTI		CIRCONDARI E DISTRETTI — COMUNI	POPOLAZIONE censita al 31 dicembre 1881	MATRIMONI	NATI		MORTI	
			Maschi	Femmine	Maschi	Femmine				Maschi	Femmine	Maschi	Femmine
			85 Sant'Angelo Romano . . . . .	891	8	17				22	11	9	93
86 Sant'Oreste . . . . .	1825	8	29	40	19	17	94	653	4	23	16	5	17
87 San Vito Romano . . . . .	2963	33	86	57	44	55	95	903	1	18	9	21	18
88 Saracineseo . . . . .	493	2	13	13	2	8	96	2033	14	26	43	11	17
89 Scrofano . . . . .	1134	6	23	16	11	5	97	871	4	22	34	10	15
90 Subiaco . . . . .	7017	59	141	168	115	138	98	5517	40	89	78	60	58
91 Tivoli . . . . .	10297	83	240	245	175	145							
92 Torrita Tiberina . . . . .	547	3	9	10	6	5							
							TOTALE . . . . .	490502	4685	10411	9902	8239	7224

CIRCONDARIO DI VELLETRI.

1 Artena . . . . .	4196	21	75	102	70	62	11	1218	8	22	15	9	11
2 Bassiano . . . . .	1834	5	47	36	15	11	12	1259	8	27	24	14	6
3 Carpineto Romano . . . . .	3727	51	95	73	61	58	13	5686	43	140	98	88	65
4 Cisterna di Roma . . . . .	3096	27	57	65	46	36	14	1283	6	21	22	16	9
5 Cori . . . . .	6300	63	129	110	110	92	15	3835	40	216	209	117	93
6 Gavignano . . . . .	1163	20	35	20	24	18	16	3572	21	200	194	95	93
7 Gorga . . . . .	861	12	15	21	6	19	17	4236	84	77	80	57	48
8 Labico . . . . .	1700	18	42	29	23	33	18	16493	159	320	292	204	158
9 Montelanico . . . . .	1725	7	24	25	12	11							
10 Norma . . . . .	2207	26	63	45	38	26							
							TOTALE . . . . .	74391	569	1605	1460	1005	849

CIRCONDARIO DI VITERBO.

1 Acquapendente . . . . .	5664	36	127	103	81	72	33	3442	18	66	66	39	46
2 Arlena di Castro . . . . .	464	1	8	12	8	12	34	1509	11	43	38	24	24
3 Bagnaja . . . . .	2784	22	64	58	41	44	35	2332	27	41	50	71	65
4 Bagnorea . . . . .	3884	23	70	78	63	53	36	1285	7	31	34	39	45
5 Barbarano Romano . . . . .	1113	2	19	16	13	15	37	1073	7	15	19	19	18
6 Bassanello . . . . .	1505	13	34	34	19	15	38	1492	12	36	34	15	16
7 Bassano di Sutri . . . . .	1932	2	39	41	26	23	39	7461	65	147	152	125	110
8 Bassano in Teverina . . . . .	1410	12	34	24	15	17	40	2344	22	51	43	34	20
9 Bieda . . . . .	1891	12	35	30	27	30	41	2480	8	50	62	39	40
10 Bolsena . . . . .	2726	19	67	55	46	23	42	4101	33	93	78	70	66
11 Bomarzo . . . . .	2502	16	41	56	31	40	43	1911	19	45	32	40	36
12 Calcata . . . . .	563	4	10	15	5	5	44	1386	9	24	32	9	15
13 Canepina . . . . .	2481	16	39	64	41	36	45	1323	9	26	28	21	23
14 Canino . . . . .	2587	15	59	46	50	33	46	5806	37	83	104	70	68
15 Capodimonte . . . . .	1409	7	46	31	15	28	47	765	9	21	11	9	7
16 Capranica . . . . .	3010	79	52	66	37	38	48	1483	2	37	26	18	33
17 Caprarola . . . . .	5050	25	95	73	45	48	49	1594	7	34	28	26	16
18 Carboiano . . . . .	1882	13	29	31	33	39	50	722	9	15	15	9	13
19 Castel Cellesi . . . . .	540	6	11	9	3	5	51	4919	33	106	103	62	63
20 Castel Sant'Elia . . . . .	815	5	18	19	5	5	52	2363	12	50	49	24	23
21 Castiglione in Teverina . . . . .	1768	15	31	27	21	27	53	620	3	15	8	8	8
22 Celleno . . . . .	1417	10	32	27	63	69	54	4716	24	72	69	73	59
23 Cellere . . . . .	1655	7	37	40	30	24	55	2116	12	54	59	67	54
24 Civita Castellana . . . . .	4466	34	81	70	80	49	56	1554	16	28	29	22	21
25 Civitella d'Agliano . . . . .	1873	10	48	40	19	31	57	1209	7	24	30	15	13
26 Corchiano . . . . .	1250	7	25	20	22	35	58	6511	57	127	116	82	69
27 Fabbrica di Roma . . . . .	2270	14	40	56	31	43	59	3588	15	69	82	58	64
28 Faleria . . . . .	1082	3	26	21	13	16	60	19654	135	340	314	354	348
29 Farnese . . . . .	2808	31	67	72	65	48	61	2016	18	49	49	40	56
30 Gallese . . . . .	1377	10	32	22	16	15							
31 Gradoli . . . . .	1845	21	23	37	26	24							
32 Graffignano . . . . .	934	3	19	14	10	21							
							TOTALE . . . . .	158762	1136	3150	3062	2482	2430

PROVINCIA DI ROVIGO.

DISTRETTO DI ADRIA.

1 Adria . . . . .	15806	95	308	297	226	226	7	2524	17	66	52	38	38
2 Bottrighe . . . . .	4887	38	132	125	81	68	8	2114	26	41	36	24	21
3 Cà Emo . . . . .	1475	23	46	23	23	25	9	2349	20	52	57	27	37
4 Contarina . . . . .	6023	52	128	145	78	64							
5 Donada . . . . .	3747	47	82	77	47	38							
6 Loreo . . . . .	4552	37	111	97	87	68							
							TOTALE . . . . .	43477	355	966	909	631	585

TAVOLA I. — MOVIMENTO PER COMUNI.

Anno 1888.

Rovigo.

CIRCONDARI E DISTRETTI — COMUNI	POPOLAZIONE censita al 31 dicembre 1881	MATRIMONI	NATI				MORTI				CIRCONDARI E DISTRETTI — COMUNI	POPOLAZIONE censita al 31 dicembre 1881	MATRIMONI	NATI				MORTI			
			Maschi		Femmine		Maschi		Femmine					Maschi		Femmine		Maschi		Femmine	

DISTRETTO DI ARIANO NEL POLESINE.

1	Ariano nel Polesine . . .	5478	52	121	130	94	109	4	Taglio di Po . . . . .	4376	45	91	120	47	54
2	Corbola . . . . .	2735	20	64	45	32	38								
3	Porto Tolle . . . . .	6543	61	142	148	67	53								
	TOTALE . . . . .									19132	178	418	443	240	254

DISTRETTO DI BADIA POLESINE.

1	Badia Polesine . . . . .	6383	49	111	118	80	76	6	Salvaterra . . . . .	858	7	11	13	6	5
2	Bagnolo di Po. . . . .	2215	17	40	46	22	14	7	Trecenta . . . . .	4731	37	86	70	56	39
3	Canda . . . . .	1753	19	43	35	18	16	8	Villa d'Adige. . . . .	1761	11	39	36	15	29
4	Crocetta . . . . .	1779	6	35	31	23	16								
5	Giacciano con Baruchella	4376	50	83	80	53	60								
	TOTALE . . . . .									23856	196	448	429	273	255

DISTRETTO DI LENDINARA.

1	Castel Guglielmo . . . . .	3244	18	65	54	41	33	6	San Bellino . . . . .	1800	11	31	27	22	15
2	Fratta Polesine. . . . .	3232	15	72	64	33	46	7	Villanova del Ghebbo . .	1758	11	37	37	22	27
3	Lendinara . . . . .	7294	49	119	135	91	88								
4	Lusia . . . . .	2824	28	48	48	28	31								
5	Ramo di Palo . . . . .	2611	20	56	68	32	36								
	TOTALE . . . . .									22763	152	428	433	269	276

DISTRETTO DI MASSA SUPERIORE.

1	Bergantino . . . . .	3466	42	70	67	48	47	6	Melara . . . . .	3137	53	67	78	33	25
2	Calto . . . . .	1784	19	30	40	18	33	7	Salara . . . . .	2132	12	36	34	19	14
3	Castelnovo Bariano. . . . .	5183	58	112	88	83	52								
4	Ceneselli . . . . .	3397	27	60	54	40	49								
5	Massa Superiore . . . . .	4112	49	74	75	57	54								
	TOTALE . . . . .									23211	260	449	436	298	274

DISTRETTO DI OCCHIOBELLO.

1	Canaro . . . . .	3373	28	72	69	56	55	6	Occhiobello. . . . .	4349	50	67	81	55	75
2	Ficarolo . . . . .	3678	23	55	61	33	37	7	Pincara . . . . .	2188	14	48	45	31	29
3	Fiesso Umbertiano . . . . .	4258	44	92	70	55	55	8	Stienta . . . . .	3177	40	89	55	38	37
4	Frassinelle Polesine . . . . .	1593	13	47	38	24	31								
5	Gaiba . . . . .	1649	6	25	30	22	30								
	TOTALE . . . . .									24256	218	495	449	314	349

DISTRETTO DI POLESILLA.

1	Bosaro . . . . .	1791	17	39	38	20	31	6	Pontecchio . . . . .	1577	13	41	35	26	31
2	Crespino . . . . .	4670	24	85	81	67	73	7	Villanova Marchesana .	2005	12	46	50	30	29
3	Gavello . . . . .	2609	35	46	48	37	38								
4	Guarda Veneta . . . . .	2055	15	47	51	26	31								
5	Polesella . . . . .	3752	37	77	59	46	56								
	TOTALE . . . . .									18459	153	381	362	252	289

TAVOLA I. — MOVIMENTO PER COMUNI.

Anno 1888.

Rovigo - Salerno.

CIRCONDARI E DISTRETTI — COMUNI	POPOLAZIONE censita al 31 dicembre 1881	MATRIMONI	NATI		MORTI		CIRCONDARI E DISTRETTI — COMUNI	POPOLAZIONE censita al 31 dicembre 1881	MATRIMONI	NATI		MORTI	
			Maschi	Femmine	Maschi	Femmine				Maschi	Femmine		

DISTRETTO DI ROVIGO.

1	Arquà Polesine . . . . .	3133	15	69	54	35	31	9	Rovigo . . . . .	11460	74	166	170	190	168
2	Boara Polesine . . . . .	3230	26	57	58	39	41	10	San Martino di Venezze . . . . .	3996	37	80	74	59	61
3	Borsea . . . . .	1354	9	21	28	23	17	11	S. Apollinare con Selva . . . . .	2604	21	71	40	32	46
4	Buso Sarzano . . . . .	1867	19	30	43	24	31	12	Villadose . . . . .	3507	38	60	69	43	59
5	Ceregnano . . . . .	2612	30	59	48	43	28	13	Villamarzana . . . . .	1708	20	42	40	25	18
6	Concadirame . . . . .	1484	2	23	28	27	28								
7	Costa di Rovigo . . . . .	2823	19	45	47	41	37								
8	Grignano di Polesine . . . . .	2768	31	51	50	36	28								
									TOTALE . . . . .	42546	341	774	749	617	593

PROVINCIA DI SALERNO.

(Principato Ulteriore).

CIRCONDARIO DI CAMPAGNA.

1	Albanella . . . . .	2501	16	48	46	40	36	20	Oliveto Citra . . . . .	3531	41	65	65	59	45
2	Altavilla Silentina . . . . .	2976	25	66	60	37	43	21	Ottati . . . . .	1578	14	16	18	19	16
3	Aquara . . . . .	2900	17	29	42	44	34	22	Palomonte . . . . .	2244	23	54	46	40	31
4	Bellosguardo . . . . .	1285	10	26	16	19	15	23	Petina . . . . .	1676	14	20	27	17	25
5	Buccino . . . . .	6123	43	110	127	106	92	24	Postiglione . . . . .	2735	19	48	52	38	38
6	Campagna . . . . .	9028	87	212	178	175	158	25	Ricigliano . . . . .	2007	23	42	22	32	27
7	Capaccio . . . . .	4060	28	65	40	54	39	26	Rocccaspide . . . . .	5620	39	99	94	69	75
8	Castelcivita . . . . .	2582	15	47	49	39	44	27	Romagnano al Monte . . . . .	899	3	9	15	11	9
9	Castelnovo di Conza . . . . .	1529	16	39	41	25	24	29	Roscigno . . . . .	1201	6	20	14	12	8
10	Castel San Lorenzo . . . . .	3513	20	81	48	36	36	29	San Gregorio Magno . . . . .	4556	35	85	86	106	83
11	Colliano . . . . .	3540	36	82	63	64	72	30	San'Angelo a Fasanella . . . . .	1846	15	37	20	29	29
12	Controne . . . . .	1561	10	21	23	18	20	31	Santomenna . . . . .	1423	13	27	33	14	19
13	Contursi . . . . .	2978	21	63	67	53	53	32	Serre . . . . .	3456	20	42	50	63	62
14	Corleto Monforte . . . . .	1812	24	12	19	22	14	33	Sicignano . . . . .	3514	21	65	46	37	40
15	Eboli . . . . .	11235	105	256	235	202	219	34	Trentinara . . . . .	1639	15	41	18	18	14
16	Felitto . . . . .	1792	18	22	25	33	36	35	Valva . . . . .	1842	16	25	36	21	20
17	Galdo . . . . .	2024	17	31	26	30	27								
18	Giungano . . . . .	859	10	11	12	9	9								
19	Laviano . . . . .	2425	13	49	45	28	42								
									TOTALE . . . . .	103690	848	1965	1804	1619	1554

CIRCONDARIO DI SALA CONSILINA.

1	Atena Lucana . . . . .	2554	23	54	43	37	38	15	Sala Consilina . . . . .	6107	49	136	131	77	102
2	Auletta . . . . .	3111	19	63	51	53	43	16	Salvitelle . . . . .	1301	14	25	32	14	14
3	Buonabitacolo . . . . .	2697	22	43	37	34	33	17	San Pietro al Tanagro . . . . .	2269	18	27	30	18	32
4	Caggiano . . . . .	3446	34	68	64	51	55	18	San Ruffo . . . . .	2310	21	34	18	22	29
5	Casalbuono . . . . .	1961	31	52	55	32	38	19	Santa Marina . . . . .	1595	10	20	17	54	74
6	Casaletto Spartano . . . . .	2560	16	32	30	10	19	20	San'Arvento . . . . .	3762	34	74	62	47	62
7	Caselle in Pittari . . . . .	1729	7	31	21	29	21	21	Sanza . . . . .	2978	22	38	54	35	41
8	Ispari . . . . .	992	7	11	14	6	17	22	Sapri . . . . .	2352	19	50	40	24	26
9	Monte San Giacomo . . . . .	2265	15	47	50	24	27	23	Sassano . . . . .	4341	40	67	59	41	39
10	Montesano sulla Marcellana . . . . .	5161	48	104	78	70	72	25	Teggiano . . . . .	5745	39	95	96	55	58
11	Morigerati . . . . .	1251	7	21	16	12	8	26	Torraca . . . . .	1298	15	22	26	13	16
12	Padula . . . . .	7936	52	104	84	77	104	27	Tortorella . . . . .	966	9	9	15	8	14
13	Pertosa . . . . .	841	8	14	17	11	14		Vibonati . . . . .	2624	23	31	37	18	16
14	Polla . . . . .	5001	29	85	80	57	67								
									TOTALE . . . . .	79183	631	1357	1257	929	1079

CIRCONDARIO DI SALERNO.

1	Acerno . . . . .	2634	31	66	62	52	43	5	Baronissi . . . . .	7952	58	139	130	136	122
2	Amalfi . . . . .	7409	64	154	137	116	95	6	Braconigliano . . . . .	3129	25	60	56	54	54
3	Angri . . . . .	11193	78	213	210	161	179	7	Calvanico . . . . .	1726	12	26	13	11	22
4	Atrani . . . . .	2451	20	77	48	31	46	8	Castel San Giorgio . . . . .	5003	52	96	106	80	86



TAVOLA I. — MOVIMENTO PER COMUNI.

Anno 1888.

Salerno - Sassari.

CIRCONDARI E DISTRETTI — COMUNI	POPOLAZIONE censita al 31 dicembre 1881	MATRIMONI	NATI		MORTI		CIRCONDARI E DISTRETTI — COMUNI	POPOLAZIONE censita al 31 dicembre 1881	MATRIMONI	NATI		MORTI		
			Maschi	Femmine	Maschi	Femmine				Maschi	Femmine	Maschi	Femmine	
9 Castiglione del Genovesi	1098	5	17	11	12	10	28	Positano . . . . .	2392	20	45	48	35	33
10 Cava dei Tirreni . . . . .	21363	194	450	436	325	332	29	Prajano . . . . .	1026	7	33	23	17	23
11 Cetara . . . . .	2191	26	42	41	33	29	30	Ravello . . . . .	1917	20	32	35	22	15
12 Conca Marini . . . . .	819	2	10	20	14	10	31	Rocca Piemonte . . . . .	3868	34	69	76	72	61
13 Corbara . . . . .	1752	21	45	34	25	31	32	Salerno . . . . .	31245	274	1026	993	551	555
14 Fisciano . . . . .	7456	74	142	135	102	121	33	San Cipriano Picentino . . . . .	3900	25	89	59	41	36
15 Furore . . . . .	644	5	15	16	7	14	34	San Mango Piemonte . . . . .	981	13	23	15	21	14
16 Giffoni sei Casali . . . . .	3969	25	77	84	48	56	35	San Marzano sul Sarno . . . . .	3271	41	69	70	60	73
17 Giffoni Valle Piana . . . . .	6292	73	105	91	65	70	36	S. Egidio del M. Albino . . . . .	3400	39	81	79	47	55
18 Majori . . . . .	4993	47	113	95	65	67	37	S. Valentino Torio . . . . .	4195	30	81	79	79	84
19 Mercato San Severino . . . . .	10428	113	215	198	142	140	38	Sarno . . . . .	16793	181	370	336	259	243
20 Minori . . . . .	3486	30	98	76	41	45	39	Scafati . . . . .	11068	130	284	265	222	211
21 Montecorvino Pugliano . . . . .	6273	59	138	138	57	76	40	Scala . . . . .	1362	17	24	24	19	24
22 Montecorvino Rovella . . . . .	7369	79	165	152	92	107	41	Siano . . . . .	3184	37	87	59	58	59
23 Nocera Inferiore . . . . .	15858	147	369	334	331	250	42	Tramonti . . . . .	5079	61	100	111	65	65
24 Nocera Superiore . . . . .	6891	61	166	133	120	107	43	Vietri sul Mare . . . . .	8459	71	138	149	114	119
25 Olevano sul Tusciano . . . . .	3097	21	74	56	43	46								
26 Pagani . . . . .	13290	129	310	272	196	203								
27 Pellezzano . . . . .	6499	49	131	106	74	73								
								TOTALE . . . . .	267405	2500	6064	5611	4115	4104

CIRCONDARIO DI VALLO DELLA LUCANIA.

1 Agropoli . . . . .	2276	29	47	46	34	25	29	Omignano . . . . .	1221	..	11	5	14	10
2 Alfano . . . . .	758	10	11	13	12	11	30	Orria . . . . .	1485	9	20	21	10	7
3 Ascea . . . . .	2269	26	41	26	35	35	31	Ortodonico . . . . .	2157	14	41	21	15	23
4 Camerota . . . . .	3194	20	46	50	33	50	32	Perdifumo . . . . .	2059	10	29	27	21	19
5 Campora . . . . .	1323	13	30	20	14	20	33	Perito . . . . .	1522	15	23	22	18	7
6 Cannalunga . . . . .	1057	5	11	9	12	10	34	Piaggine Soprane . . . . .	3104	32	47	46	23	28
7 Casalichio . . . . .	3119	18	35	23	34	33	35	Pisciotta . . . . .	3499	64	77	72	51	37
8 Castellabate . . . . .	4856	28	76	79	52	48	36	Pollcia . . . . .	3170	15	23	32	28	33
9 Castelnuovo Cilento . . . . .	783	12	12	9	9	11	37	Prignano Cilento . . . . .	1707	9	29	18	13	10
10 Castel Ruggero . . . . .	594	7	13	7	5	11	38	Roccegigliosa . . . . .	2061	12	28	35	13	21
11 Celle di Bulgheria . . . . .	1493	15	29	22	13	19	39	Rofrano . . . . .	2038	13	37	27	17	28
12 Centola . . . . .	2751	26	47	35	27	34	40	Rutino . . . . .	1529	11	17	31	7	9
13 Ceraso . . . . .	2547	15	30	34	35	38	41	Sacco . . . . .	1642	4	26	26	13	11
14 Cicerale . . . . .	2072	6	46	35	25	30	42	Salento . . . . .	1173	14	15	15	9	12
15 Cuccaro Vetere . . . . .	806	4	14	9	7	9	43	San Giovanni a Piro . . . . .	3231	28	47	35	26	46
16 Futani . . . . .	979	8	14	17	15	20	44	San Mauro Cilento . . . . .	1273	7	14	14	20	26
17 Gioi . . . . .	1946	14	30	31	26	23	45	San Mauro la Bruca . . . . .	939	9	7	13	7	11
18 Laureana Cilento . . . . .	1901	15	29	21	21	20	46	Serramezzana . . . . .	618	2	9	12	8	4
19 Laurino . . . . .	2657	17	24	24	30	22	47	Sessa Cilento . . . . .	3151	13	31	42	31	28
20 Laurito . . . . .	1443	12	22	27	19	19	48	Stella Cilento . . . . .	1740	9	25	20	15	15
21 Licusati . . . . .	1172	14	24	20	13	7	49	Stio . . . . .	1509	..	24	25	10	11
22 Lustra . . . . .	1178	9	10	9	4	13	50	Torchiaro . . . . .	1363	9	20	30	15	13
23 Magliano Vetere . . . . .	1029	8	13	8	8	9	51	Torre Orsaja . . . . .	1823	7	26	18	24	22
24 Mojo della Civitella . . . . .	1307	10	18	22	16	19	52	Valle dell'Angelo . . . . .	1506	12	13	13	6	15
25 Montano Antilia . . . . .	2104	15	35	46	19	32	53	Vallo della Lucania . . . . .	4999	43	84	78	65	62
26 Monteforte Cilento . . . . .	758	4	9	13	5	8								
27 Novi Velia . . . . .	1058	11	12	15	12	16								
28 Ogliastro Cilento . . . . .	1930	24	36	34	20	22								
								TOTALE . . . . .	99879	756	1487	1402	1034	1122

PROVINCIA DI SASSARI.

CIRCONDARIO DI ALGHERO.

1 Alghero . . . . .	10117	79	202	213	184	150	12	Olmedo . . . . .	486	2	12	17	10	17
2 Banari . . . . .	1296	11	15	20	26	21	13	Padria . . . . .	1924	9	36	36	27	27
3 Bessude . . . . .	698	3	12	7	7	7	14	Pozzomaggiore . . . . .	3861	20	67	74	53	46
4 Bonnanaro . . . . .	1394	13	28	21	16	13	15	Romana . . . . .	749	4	13	16	14	19
5 Bonorva . . . . .	6116	38	111	93	119	32	16	Semestene . . . . .	622	2	14	16	7	7
6 Borutta . . . . .	617	4	5	10	1	5	17	Siligi . . . . .	1169	5	19	23	10	15
7 Cheremule . . . . .	788	1	11	6	11	6	18	Tiesi . . . . .	3417	18	58	59	44	40
8 Cossuine . . . . .	1604	4	25	40	23	18	19	Torralba . . . . .	1410	13	28	20	16	15
9 Giave . . . . .	1791	9	22	46	29	21	20	Villanova Monteleone . . . . .	4390	32	78	72	53	47
10 Mara . . . . .	815	8	13	12	20	13								
11 Monte Leone Rocca Doria . . . . .	360	4	9	17	2	9								
								TOTALE . . . . .	43624	279	778	818	672	578



TAVOLA I. — MOVIMENTO PER COMUNI.

Anno 1888.

Sassari.

CIRCONDARI E DISTRETTI — COMUNI	POPOLAZIONE e censita al 31 dicembre 1881	MATRIMONI	NATI		MORTI		CIRCONDARI E DISTRETTI — COMUNI	POPOLAZIONE e censita al 31 dicembre 1881	MATRIMONI	NATI		MORTI	
			Maschi	Femmine	Maschi	Femmine				Maschi	Femmine		

CIRCONDARIO DI NUORO.

1	Bitti . . . . .	3486	23	72	47	31	16	19	Onifai . . . . .	447	5	6	6	9	6
2	Bolotana . . . . .	3123	15	45	34	54	44	20	Oniferi . . . . .	735	6	16	23	12	8
3	Dorgali . . . . .	4364	34	73	80	35	48	21	Orani . . . . .	2594	18	49	51	37	48
4	Fonni . . . . .	3270	30	57	48	38	26	22	Orgosolo . . . . .	2174	18	40	40	20	19
5	Galtelli . . . . .	748	4	15	16	15	12	23	Orosei . . . . .	1907	15	40	34	9	22
6	Gavoi . . . . .	1890	17	32	27	14	13	24	Orotelli . . . . .	1857	3	46	35	28	30
7	Irgoli . . . . .	817	2	16	8	9	11	25	Orune . . . . .	2362	45	77	59	40	35
8	Lei . . . . .	419	4	9	8	33	26	26	Osidda . . . . .	493	3	10	6	5	3
9	Loculi . . . . .	232	..	4	5	2	4	27	Ottana . . . . .	1043	4	19	18	63	48
10	Lodè . . . . .	1274	11	23	25	16	16	28	Ovodda . . . . .	1112	11	18	19	10	13
11	Lodine . . . . .	145	1	2	3	2	3	29	Posada . . . . .	1752	18	58	52	20	21
12	Lula . . . . .	1353	9	33	22	15	14	30	Sarule . . . . .	1693	9	27	18	37	30
13	Mamojada . . . . .	2049	14	29	39	27	20	31	Silanus . . . . .	2034	13	37	33	30	27
14	Nuoro . . . . .	6212	40	107	121	60	51	32	Siniscola . . . . .	2858	28	69	63	42	45
15	Oliena . . . . .	3649	13	53	69	31	32	33	Torpè . . . . .	1058	9	36	28	15	24
16	Ollolai . . . . .	1225	11	18	16	14	13								
17	Olzai . . . . .	1214	5	15	28	16	16								
18	Onani . . . . .	225	3	8	3	1	2								
									TOTALE . . . . .	59794	441	1159	1084	778	746

CIRCONDARIO DI OZIERI.

1	Alà dei Sardi . . . . .	1366	12	33	24	16	10	13	Ittireddu . . . . .	756	5	10	10	3	10
2	Anela . . . . .	727	2	22	23	9	7	14	Monti . . . . .	1252	11	34	37	25	17
3	Ardara . . . . .	480	4	7	7	3	11	15	Mores . . . . .	2448	13	36	28	23	19
4	Benetutti . . . . .	2178	14	43	35	28	21	16	Nughedu di San Nicolò . . . . .	1737	14	30	22	23	12
5	Berehidda . . . . .	1873	17	42	31	21	13	17	Nule . . . . .	1473	5	19	20	16	9
6	Bono . . . . .	3166	31	64	59	30	32	18	Oschiri . . . . .	2695	16	40	53	23	25
7	Bottidda . . . . .	843	10	18	20	11	10	19	Ozieri . . . . .	8569	42	142	116	158	118
8	Buddusò . . . . .	2990	21	57	79	49	34	20	Pattada . . . . .	3961	33	66	58	34	34
9	Bultei . . . . .	1177	11	28	23	7	17	21	Tula . . . . .	1187	7	30	32	20	17
10	Burgos . . . . .	780	6	32	18	12	10								
11	Esporlatu . . . . .	373	2	8	9	4	4								
12	Illorai . . . . .	1162	9	30	27	23	15								
									TOTALE . . . . .	41193	285	791	731	538	445

CIRCONDARIO DI SASSARI.

1	Bulzi . . . . .	636	2	17	8	13	16	14	Perfugas . . . . .	1440	15	29	22	46	34
2	Cargeghe . . . . .	492	3	11	13	6	4	15	Ploaghe . . . . .	3475	24	53	37	31	34
3	Castel Sardo . . . . .	2027	21	53	37	41	39	16	Porto Torres . . . . .	3475	29	100	75	113	87
4	Chiaromonti . . . . .	2018	15	40	31	42	34	17	Putifigari . . . . .	631	4	13	6	18	17
5	Codrongianus . . . . .	1129	14	25	18	22	26	18	Sassari . . . . .	36317	223	588	612	502	477
6	Florinas . . . . .	2093	18	40	41	32	33	19	Sedini . . . . .	2118	17	59	59	40	38
7	Ittiri . . . . .	5516	45	107	104	61	64	20	Sennori . . . . .	3075	10	58	52	32	36
8	Laerru . . . . .	830	6	26	19	44	45	21	Sororo . . . . .	5844	56	162	138	152	141
9	Martis . . . . .	937	4	14	22	25	22	22	Tissi . . . . .	1431	7	19	29	15	13
10	Muros . . . . .	332	5	11	12	12	6	23	Uri . . . . .	1155	8	28	24	29	26
11	Nulvi . . . . .	3171	21	70	51	44	46	24	Usini . . . . .	2049	17	54	41	28	15
12	Osilo . . . . .	5352	32	95	81	66	45								
13	Ossi . . . . .	2769	13	67	56	79	59								
									TOTALE . . . . .	8312	609	1729	1588	1493	1357

CIRCONDARIO DI TEMPIO PAUSANIA.

1	Aggius . . . . .	2562	17	47	44	61	71	7	Santa Teresa Gallura . . . . .	2042	22	42	36	34	21
2	Bortigiadas . . . . .	1045	9	19	14	14	14	8	Tempio Pausania . . . . .	11188	81	104	101	66	81
3	Calangianus . . . . .	3025	25	76	49	48	32	9	Terranova Pausania . . . . .	3553	41	100	102	63	49
4	La Maddalena . . . . .	1881	34	54	50	49	34								
5	Luras . . . . .	2227	14	50	35	21	20								
6	Nuchis . . . . .	921	10	12	11	3	13								
									TOTALE . . . . .	28444	256	504	442	359	335

TAVOLA I. — MOVIMENTO PER COMUNI.

Anno 1888.

Siena - Siracusa.

CIRCONDARI E DISTRETTI — COMUNI	POPOLAZIONE censita al 31 dicembre 1881	MATRIMONI	NATI		MORTI		CIRCONDARI E DISTRETTI — COMUNI	POPOLAZIONE censita al 31 dicembre 1881	MATRIMONI	NATI		MORTI	
			Maschi	Femmine	Maschi	Femmine				Maschi	Femmine		
												Maschi	Femmine

PROVINCIA DI SIENA.

CIRCONDARIO DI MONTEPULCIANO.

1	Abbadia S. Salvatore . . . . .	3369	20	95	61	50	48	10	San Casciano de' Bagni . . . . .	3405	24	70	69	37	31
2	Castiglione d'Orcia . . . . .	4011	38	98	93	50	83	11	San Quirico d' Orcia . . . . .	1816	11	34	25	20	15
3	Cetona . . . . .	4284	28	76	67	70	70	12	Sarteano . . . . .	4615	37	83	84	73	65
4	Chianciano . . . . .	2592	23	45	52	48	43	13	Sinalunga . . . . .	8800	77	154	154	128	91
5	Chiusi . . . . .	5017	51	106	98	79	84	14	Torrta . . . . .	4676	50	85	84	60	40
6	Montepulciano . . . . .	13387	125	235	238	180	200	15	Trequanda . . . . .	2554	16	60	44	34	39
7	Pian Castagnajo . . . . .	3622	23	80	77	46	53								
8	Pienza . . . . .	3256	28	70	65	37	23								
9	Radicofani . . . . .	2703	27	57	49	29	25								
									TOTALE . . . . .	68107	578	1348	1260	941	910

CIRCONDARIO DI SIENA.

1	Asciano . . . . .	6805	48	146	131	70	81	13	Monticiano . . . . .	2907	20	44	48	30	26
2	Buonconvento . . . . .	3338	29	75	65	49	42	14	Murlo . . . . .	3050	31	57	53	28	27
3	Casole d' Elsa . . . . .	4277	40	77	60	50	47	15	Poggibonsi . . . . .	8440	79	148	151	102	113
4	Castellina in Chianti . . . . .	4052	35	77	60	52	45	16	Radda . . . . .	3089	25	58	49	37	31
5	Castellnuovo Berardenga . . . . .	7871	93	146	113	113	126	17	Radicondoli . . . . .	3836	27	61	50	28	29
6	Chiusdino . . . . .	3910	31	62	66	47	45	18	Rapolano . . . . .	4170	50	105	91	70	60
7	Colle di Val d' Elsa . . . . .	8639	66	153	110	124	122	19	San Gimignano . . . . .	8524	60	135	117	141	121
8	Gajole . . . . .	5134	36	88	90	53	67	20	San Giovanni d'Asso . . . . .	2579	36	51	50	28	25
9	Masse di Siena . . . . .	8731	67	132	111	110	81	21	Siena . . . . .	25204	182	327	361	438	419
10	Montalcino . . . . .	7851	78	160	145	89	98	22	Sovicille . . . . .	7432	66	111	113	92	95
11	Monteriggioni . . . . .	3858	24	62	53	62	51								
12	Monteroni d'Arbia . . . . .	4142	36	81	52	55	41								
									TOTALE . . . . .	137819	1159	2356	2139	1868	1792

PROVINCIA DI SIRACUSA.

CIRCONDARIO DI MODICA.

1	Biscari . . . . .	4085	21	102	79	51	63	9	Ragusa Inferiore . . . . .	6380	45	184	168	95	124
2	Chiaromonte Gulfi . . . . .	9770	67	224	207	126	148	10	Santa Croce Camerina . . . . .	5100	44	142	118	82	74
3	Comiso . . . . .	19333	92	569	537	332	358	11	Scicli . . . . .	12041	138	349	339	193	168
4	Giarratana . . . . .	3125	19	94	87	91	76	12	Spaccaforno . . . . .	8698	53	209	211	126	107
5	Modica . . . . .	41231	263	809	757	399	428	13	Vittoria . . . . .	23889	137	776	803	393	424
6	Monterosso Almo . . . . .	8836	43	141	136	70	92								
7	Pozzallo . . . . .	4376	43	133	133	56	55								
8	Ragusa . . . . .	24341	197	726	708	457	407								
									TOTALE . . . . .	171205	1162	4458	4283	2471	2524

CIRCONDARIO DI NOTO.

1	Avola . . . . .	12478	110	331	317	173	166	7	Pachino . . . . .	8282	68	325	308	127	105
2	Buccheri . . . . .	4632	39	107	114	127	101	8	Palazzolo Acreide . . . . .	11154	108	314	296	251	264
3	Busecemi . . . . .	2490	28	71	64	46	72	9	Rosolini . . . . .	7475	53	205	213	107	109
4	Cassaro . . . . .	1699	14	50	36	94	90								
5	Ferla . . . . .	4514	39	116	110	196	188								
6	Noto . . . . .	18239	110	413	376	247	266								
									TOTALE . . . . .	70963	569	1932	1834	1368	1361

TAVOLA I. — MOVIMENTO PER COMUNI.

Anno 1888.

Siracusa - Sondrio - Teramo.

CIRCONDARI E DISTRETTI — COMUNI	POPOLAZIONE censita al 31 dicembre 1881	MATRIMONI	NATI		MORTI		CIRCONDARI E DISTRETTI — COMUNI	POPOLAZIONE censita al 31 dicembre 1881	MATRIMONI	NATI		MORTI	
			Maschi	Femmine	Maschi	Femmine				Maschi	Femmine	Maschi	Femmine

CIRCONDARIO DI SIRACUSA.

1	Augusta . . . . .	13180	111	325	287	233	199	7	Melilli . . . . .	6822	44	172	156	172	168
2	Canicattini . . . . .	7030	59	179	187	99	111	8	Siracusa . . . . .	23507	227	557	510	467	463
3	Carlentini . . . . .	7179	53	193	164	96	107	9	Solarino . . . . .	2876	23	79	95	69	66
4	Florida . . . . .	10266	96	269	259	200	198	10	Sortino . . . . .	8972	76	241	239	397	376
5	Francofonte . . . . .	6064	49	177	173	146	134								
6	Lentini . . . . .	13462	105	341	339	154	168		TOTALE . . . . .	99358	843	2533	2409	2033	1990

PROVINCIA DI SONDRIO.

CIRCONDARIO UNICO DI SONDRIO.

1	Albaredo per S. Marco . . . . .	423	1	4	7	4	4	41	Mello . . . . .	1264	7	27	23	8	11
2	Albosaggia . . . . .	2276	14	40	28	18	23	42	Menarola . . . . .	347	2	4	7	3	4
3	Andalo . . . . .	442	1	5	9	6	9	43	Mese . . . . .	511	2	7	6	6	7
4	Ardenno . . . . .	2121	13	47	35	30	35	44	Montagna . . . . .	2261	17	40	41	25	28
5	Bema . . . . .	325	3	4	9	6	1	45	Morbegno . . . . .	3603	32	65	63	46	42
6	Berbenno di Valtellina . . . . .	3040	30	53	59	41	33	46	Novate Mezzola . . . . .	1213	18	17	13	11	8
7	Bianzone . . . . .	1664	7	26	25	15	19	47	Pedesina . . . . .	152	1	1	1	1	1
8	Bormio . . . . .	1795	6	36	18	14	17	48	Pendolaseo . . . . .	779	3	14	14	9	7
9	Buglio in Monte . . . . .	1176	10	18	27	14	17	49	Piantedo . . . . .	681	1	14	8	3	8
10	Cajolo . . . . .	1207	10	24	15	12	11	50	Piateda . . . . .	1573	8	29	19	17	12
11	Campodolcino . . . . .	1522	10	24	29	15	23	51	Piuro . . . . .	1896	11	27	30	22	15
12	Campovico . . . . .	502	3	11	7	5	8	52	Ponte in Valtellina . . . . .	3301	16	47	39	32	28
13	Caspoggio . . . . .	597	8	13	9	4	7	53	Postalesio . . . . .	701	10	15	10	2	8
14	Castello dell'Acqua . . . . .	1201	5	16	18	12	12	54	Prata Comportaccio . . . . .	1257	15	19	26	18	13
15	Castione Andevenno . . . . .	1587	7	15	22	11	17	55	Rasura . . . . .	302	2	8	6	3	3
16	Cedrasco . . . . .	419	..	3	2	3	2	56	Rogolo . . . . .	429	2	7	4	2	6
17	Cercino . . . . .	664	1	7	15	9	7	57	Samolaco . . . . .	1865	12	19	26	23	19
18	Chiavenna . . . . .	4292	25	66	80	43	72	58	San Giacomo e Filippo . . . . .	1609	11	19	26	19	21
19	Chiesa . . . . .	1545	7	17	18	12	8	59	Sernio . . . . .	870	6	9	12	15	11
20	Chiuro . . . . .	1680	4	17	14	13	24	60	Sondalo . . . . .	3047	12	35	39	26	31
21	Cino . . . . .	591	2	13	7	6	8	61	Sondrio . . . . .	6990	47	139	115	71	59
22	Civo . . . . .	1924	12	25	20	23	37	62	Spriana . . . . .	831	1	9	12	5	10
23	Colorina . . . . .	991	3	20	30	14	11	63	Talamona . . . . .	2418	22	54	53	29	43
24	Cosio Valtellino . . . . .	2365	11	35	38	19	27	64	Tartano . . . . .	1320	9	33	15	13	9
25	Dazio . . . . .	487	10	8	7	4	3	65	Teglio . . . . .	6372	37	94	82	78	84
26	Delebio . . . . .	1798	17	32	20	12	6	66	Tirano . . . . .	5870	28	109	78	58	52
27	Dubino . . . . .	758	3	13	25	12	12	67	Torre di S. Maria . . . . .	1194	8	25	17	17	5
28	Faedo . . . . .	435	3	10	4	6	5	68	Tovo di Sant'Agata . . . . .	517	1	7	10	5	7
29	Forecola . . . . .	929	4	19	20	13	12	69	Traona . . . . .	1172	10	20	13	6	10
30	Fusine . . . . .	791	2	11	14	8	4	70	Tresivio . . . . .	1652	7	28	30	17	21
31	Gerola Alta . . . . .	665	10	9	9	7	6	71	Val Furva . . . . .	1411	9	26	22	18	26
32	Gordona . . . . .	1242	18	12	19	7	7	72	Valle di Dentro . . . . .	1666	9	25	22	9	13
33	Grosio . . . . .	3176	25	55	58	42	25	73	Valle di Sotto . . . . .	2071	11	32	33	21	13
34	Grosotto . . . . .	2179	5	29	37	34	25	74	Val Masino . . . . .	777	5	18	14	19	8
35	Isolato . . . . .	452	7	11	8	10	8	75	Verceja . . . . .	1029	3	20	9	7	4
36	Lanzada . . . . .	991	7	21	13	12	6	76	Vervio . . . . .	884	1	17	18	10	15
37	Livigno . . . . .	837	2	18	18	3	2	77	Villa di Chiavenna . . . . .	1208	5	19	15	10	9
38	Lovero Valtellino . . . . .	1087	7	8	13	15	13	78	Villa di Tirano . . . . .	3526	10	44	49	42	41
39	Mantello . . . . .	360	2	6	8	3	4								
40	Mazzo di Valtellina . . . . .	1434	8	13	18	22	16		TOTALE . . . . .	120534	734	1956	1852	1285	1298

PROVINCIA DI TERAMO.

(Abruzzo Ulteriore I).

CIRCONDARIO DI PENNE.

1	Alanno . . . . .	3779	35	66	78	50	47	7	Castel Castagna . . . . .	1054	14	19	20	14	30
2	Bacucco . . . . .	1723	20	31	29	35	30	8	Castellammare Adriatico . . . . .	6130	53	140	123	76	87
3	Basciano . . . . .	1656	14	25	27	21	28	9	Castiglione a Casauria . . . . .	2156	15	57	41	37	24
4	Bisenti . . . . .	2993	30	46	54	63	50	10	Castiglione Messer Rai- mondo . . . . .	3045	25	69	52	58	55
5	Brittoli . . . . .	1170	12	32	22	17	20		Catignano . . . . .	2537	17	35	47	29	29
6	Carpineto della Nora . . . . .	1173	12	26	13	28	32	11							

TAVOLA I. — MOVIMENTO PER COMUNI.

Anno 1888.

Teramo - Torino.

CIRCONDARI E DISTRETTI — COMUNI	POPOLAZIONE censita al 31 dicembre 1881	MATRIMONI	NATI		MORTI		CIRCONDARI E DISTRETTI — COMUNI	POPOLAZIONE censita al 31 dicembre 1881	MATRIMONI	NATI		MORTI	
			Maschi	Femmine	Maschi	Femmine				Maschi	Femmine	Maschi	Femmine
12 Cepagatti . . . . .	3414	22	65	72	63	52	26 Nocciano . . . . .	1708	10	32	32	22	22
13 Cermignano . . . . .	2598	25	41	52	34	52	27 Penna Sant'Andrea . . . . .	1058	13	28	22	21	13
14 Città Sant'Angelo . . . . .	6799	53	112	128	80	103	28 Penne . . . . .	9372	78	190	171	148	150
15 Civit aquana . . . . .	2173	15	30	27	18	22	29 Pescosansonesco . . . . .	1515	14	46	44	30	38
16 Civitella Casanova . . . . .	4473	39	62	81	57	68	30 Piccianna . . . . .	6385	50	110	92	94	97
17 Collecervino . . . . .	3092	31	73	57	31	53	31 Picciano . . . . .	1286	13	28	13	27	22
18 Corvara . . . . .	1276	14	28	29	19	19	32 Pietranico . . . . .	1253	12	24	23	21	15
19 Cugnoli . . . . .	1799	10	34	52	27	29	33 Rosciano . . . . .	2635	15	43	48	38	28
20 Elice . . . . .	1912	20	28	34	54	60	34 Spoltore . . . . .	4419	36	74	80	57	55
21 Farindola . . . . .	3324	25	56	61	62	72	35 Torre de' Passeri . . . . .	2644	27	54	52	35	47
22 Loreto Aprutino . . . . .	5668	34	108	76	79	84	36 Vicoli . . . . .	924	10	10	16	7	15
23 Montebello di Bertona . . . . .	1558	16	29	21	23	37							
24 Montesilvano . . . . .	3815	30	62	70	47	45							
25 Moscufo . . . . .	1937	17	37	26	28	26							
							TOTALE . . . . .	104453	876	1950	1891	1550	1656

CIRCONDARIO DI TERAMO.

1 Ancarano . . . . .	1641	10	29	27	18	17	21 Montepagano . . . . .	4987	45	117	95	72	71
2 Atri . . . . .	10642	98	206	217	163	161	22 Montorio al Vomano . . . . .	5854	44	124	92	97	89
3 Bellante . . . . .	2541	27	54	44	44	37	23 Morro d'Oro . . . . .	2199	16	32	37	35	20
4 Campi . . . . .	8120	70	169	159	99	109	24 Mosciano Sant'Angelo . . . . .	6804	54	127	134	89	78
5 Canzano . . . . .	1914	13	38	25	32	22	25 Mutignano . . . . .	1703	22	24	38	14	27
6 Castellalto . . . . .	2749	15	60	53	35	29	26 Nereto . . . . .	2815	26	57	53	32	30
7 Castelli . . . . .	3203	23	58	57	55	57	27 Notaresco . . . . .	4196	30	88	64	52	45
8 Castiglione della Valle . . . . .	2123	23	45	36	31	33	28 Pietracamela . . . . .	1320	15	21	26	9	15
9 Castilenti . . . . .	1599	15	32	31	21	25	29 Rocca Santa Maria . . . . .	1338	7	19	14	16	15
10 Cellino Attanasio . . . . .	3269	27	59	54	35	49	30 Sant'Egidio alla Vibrata . . . . .	2541	23	47	40	33	29
11 Civitella del Tronto . . . . .	7706	56	144	108	106	114	31 Sant'Omero . . . . .	3652	40	98	83	56	59
12 Colonnella . . . . .	4690	37	97	86	58	68	32 Silvi . . . . .	3307	44	56	70	47	35
13 Controguerra . . . . .	2652	25	58	46	48	34	33 Teramo . . . . .	20309	179	408	368	311	331
14 Corropoli . . . . .	3738	28	73	73	45	58	34 Torano Nuovo . . . . .	1748	16	31	26	20	30
15 Cortino . . . . .	1576	16	41	34	24	18	35 Torricella Sicura . . . . .	3176	29	47	55	37	31
16 Crognaleto . . . . .	3169	31	69	63	52	41	36 Tortoreto . . . . .	4446	30	82	73	66	77
17 Fano Adriano . . . . .	1028	9	23	30	18	10	37 Tossicia . . . . .	2304	14	42	42	39	31
18 Giulianova . . . . .	5903	46	111	108	88	89	38 Valle Castellana . . . . .	3813	31	76	58	39	40
19 Isola del Gr. Sasso d'Italia . . . . .	3973	22	98	65	83	74							
20 Montefino . . . . .	1605	15	28	28	21	19	TOTALE . . . . .	150353	1271	2988	2712	2140	2107

PROVINCIA DI TORINO.

CIRCONDARIO DI AOSTA.

1 Allain . . . . .	753	2	15	9	12	8	23 Donnas . . . . .	1885	15	31	34	27	25
2 Antey-Saint-André . . . . .	1063	8	12	14	11	10	24 Doues . . . . .	811	2	7	7	7	6
3 Aosta . . . . .	7437	58	107	98	143	107	25 Emarèse . . . . .	483	2	7	6	1	6
4 Arnaz . . . . .	1611	11	35	26	39	23	26 Etroubles . . . . .	947	5	16	8	10	10
5 Arvier . . . . .	1033	2	10	11	11	16	27 Fénis . . . . .	1613	6	16	24	11	10
6 Aise . . . . .	607	2	9	11	4	4	28 Fontainemore . . . . .	1202	5	28	22	13	16
7 Ayas . . . . .	1672	9	21	15	12	17	29 Gignod . . . . .	1402	6	23	15	21	7
8 Aymaville . . . . .	1719	7	23	19	11	16	30 Gressan . . . . .	1117	7	16	15	14	17
9 Bard . . . . .	437	2	8	6	4	4	31 Gressoney-la-Trinité . . . . .	167	..	2	6	2	3
10 Bionaz . . . . .	270	2	5	5	2	1	32 Gressoney-Saint-Jean . . . . .	721	6	9	15	7	12
11 Brissogne . . . . .	815	4	10	11	6	5	33 Hône . . . . .	908	7	20	25	13	15
12 Brusson . . . . .	1747	8	25	25	27	32	34 Introd . . . . .	880	11	11	14	9	12
13 Challant-Saint-Anselme . . . . .	1108	6	19	13	15	15	35 Issime . . . . .	1514	3	32	19	27	41
14 Challant-Saint-Victor . . . . .	1118	8	15	14	6	16	36 Issogne . . . . .	838	4	24	12	15	9
15 Chambave . . . . .	927	2	13	15	9	9	37 Jovençon . . . . .	445	..	8	6	7	4
16 Chamois . . . . .	328	1	6	4	4	4	38 La-Magdeleine . . . . .	333	1	7	2	3	3
17 Champ-de-Praz . . . . .	691	5	13	13	6	12	39 La-Salle . . . . .	2136	19	28	25	18	26
18 Champorcher . . . . .	1028	8	11	15	14	13	40 La-Thuille . . . . .	700	1	7	8	7	16
19 Charvensod . . . . .	700	2	13	12	6	5	41 Lillianes . . . . .	959	5	13	15	11	17
20 Châtillon . . . . .	2913	12	42	31	31	29	42 Montjovet . . . . .	1677	10	36	28	16	18
21 Cogne . . . . .	1568	6	19	17	16	15	43 Morgex . . . . .	1110	4	14	14	14	16
22 Courmayeur . . . . .	1193	5	14	14	16	18	44 Nus . . . . .	2152	12	32	31	19	36

TAVOLA I. — MOVIMENTO PER COMUNI.

Anno 1888.

Torino.

CIRCONDARI E DISTRETTI — COMUNI	POPOLAZIONE censita al 31 dicembre 1881	MATRIMONI		NATI		MORTI		CIRCONDARI E DISTRETTI — COMUNI	POPOLAZIONE censita al 31 dicembre 1881	MATRIMONI		NATI		MORTI	
		Maschi	Femmine	Maschi	Femmine	Maschi	Femmine			Maschi	Femmine	Maschi	Femmine	Maschi	Femmine
45 Ollomont . . . . .	444	3	5	1	6	5	61	Saint-Oyen . . . . .	267	..	7	3	..	2	
46 Oyace . . . . .	303	2	9	5	4	4	62	Saint-Pierre . . . . .	1452	5	25	18	10	19	
47 Perloz . . . . .	1453	11	27	24	10	17	63	Saint-Rhémy . . . . .	841	9	14	12	7	8	
48 Pollein . . . . .	561	3	5	5	7	9	64	Saint-Vincent . . . . .	2342	9	32	40	23	25	
49 Pontbozet . . . . .	705	5	8	10	13	8	65	Sarre . . . . .	1269	13	18	16	16	16	
50 Pontey . . . . .	512	5	10	5	3	1	66	Torgnon . . . . .	1214	3	19	17	12	9	
51 Pont-Saint-Martin . . . . .	1064	5	22	27	13	15	67	Valgrisanche . . . . .	584	4	8	7	1	..	
52 Pré-Saint-Didier . . . . .	780	1	9	14	8	10	68	Valpelline . . . . .	704	4	9	10	8	7	
53 Quart . . . . .	2363	12	34	46	26	18	69	Valsavaranche . . . . .	673	1	6	13	8	5	
54 Rhème-Nôtre-Dame . . . . .	178	4	4	2	4	2	70	Valtournanche . . . . .	1249	5	18	14	15	7	
55 Rhème-Saint-Georges . . . . .	555	4	6	7	2	5	71	Verrayes . . . . .	1484	7	21	32	11	15	
56 Roisan . . . . .	679	4	11	7	10	4	72	Verrès . . . . .	1178	8	22	24	20	13	
57 Saint-Cristophe . . . . .	1186	8	13	17	14	12	73	Villeneuve . . . . .	891	4	10	17	8	6	
58 Saint-Denis . . . . .	589	6	14	14	12	14									
59 Saint-Marcel . . . . .	1310	9	13	23	18	17									
60 Saint-Nicolas . . . . .	670	11	10	4	5	3									
TOTALE . . . . .								82188	466	1248	1188	971	990		

CIRCONDARIO DI IVREA.

1 Agliè . . . . .	3281	26	53	46	48	33	53	Meugliano . . . . .	256	..	5	3	3	4
2 Albiano d'Ivrea . . . . .	2189	16	32	39	28	29	54	Montalenghe . . . . .	1422	11	27	17	23	20
3 Alice Superiore . . . . .	957	7	17	13	13	12	55	Montalto Dora . . . . .	1265	10	22	21	14	13
4 Alpette . . . . .	916	10	12	25	22	17	56	Montestrutto . . . . .	178	2	6	5	4	3
5 Andrate . . . . .	1030	7	16	11	10	8	57	Muriaglio . . . . .	817	2	16	20	6	4
6 Azeglio . . . . .	2203	19	30	30	20	19	58	Noasca . . . . .	948	5	20	19	10	21
7 Bajo . . . . .	441	6	8	4	11	1	59	Nomaglio . . . . .	850	1	19	16	11	16
8 Bairo . . . . .	1156	6	16	17	18	14	60	Novareglia . . . . .	192	1	2	4	3	2
9 Baldissero Canavese . . . . .	648	3	14	8	6	3	61	Orio Canavese . . . . .	1085	6	24	17	16	18
10 Banchette . . . . .	603	4	13	5	7	9	62	Ozegna . . . . .	1017	10	20	24	6	15
11 Barone . . . . .	849	8	15	15	10	7	63	Palazzo Canavese . . . . .	951	9	13	14	13	16
12 Bollengo . . . . .	2506	17	39	47	36	36	64	Parella . . . . .	504	..	7	7	4	6
13 Borgiallo . . . . .	1296	13	22	26	20	20	65	Pavone Canavese . . . . .	2930	22	57	46	47	34
14 Borgofranco d'Ivrea . . . . .	1822	11	27	30	29	36	66	Pecco . . . . .	456	7	9	7	10	5
15 Borgomasino . . . . .	2291	7	29	28	22	20	67	Perosa Canavese . . . . .	732	10	19	15	8	7
16 Brosso . . . . .	778	5	5	10	4	13	68	Pertusio . . . . .	988	7	21	18	9	13
17 Burolo . . . . .	948	5	27	20	9	17	69	Piverone . . . . .	1649	14	21	28	19	17
18 Caluso . . . . .	6257	59	110	119	98	92	70	Pont Canavese . . . . .	5214	42	106	97	58	70
19 Campiglia Soana . . . . .	205	1	2	7	1	7	71	Prascorsano . . . . .	1062	9	20	16	13	10
20 Campo Canavese . . . . .	694	4	10	10	9	5	72	Pratiglione . . . . .	1070	9	19	15	15	18
21 Candia Canavese . . . . .	2237	11	35	35	27	29	73	Priacco . . . . .	328	7	5	5	3	4
22 Canischio . . . . .	1249	6	15	19	11	27	74	Quagliuzzo . . . . .	500	3	6	5	8	3
23 Caravino . . . . .	2143	12	38	43	15	23	75	Quassolo . . . . .	468	2	9	8	4	6
24 Carema . . . . .	1742	10	37	30	29	22	76	Quincinetto . . . . .	1352	5	20	32	11	12
25 Castellamonte . . . . .	5911	50	94	117	73	85	77	Ribordone . . . . .	1015	13	17	20	18	26
26 Ceresole Reale . . . . .	311	3	3	..	3	4	78	Romano Canavese . . . . .	2304	14	30	35	44	47
27 Cesnola . . . . .	350	2	4	4	3	6	79	Ronco Canavese . . . . .	2328	24	60	47	43	40
28 Chivavero . . . . .	3405	26	65	58	61	43	80	Rueglio . . . . .	2032	14	29	26	30	20
29 Chianovà . . . . .	784	7	16	18	14	13	81	Salassa . . . . .	1105	7	17	15	22	8
30 Ciconio . . . . .	528	2	9	7	8	4	82	Sale Castelnovo . . . . .	1571	20	32	22	14	28
31 Cintano . . . . .	568	7	11	14	6	8	83	Salerano Canavese . . . . .	488	2	8	2	6	8
32 Collettero Castelnovo . . . . .	1236	12	14	13	14	6	84	Salto . . . . .	1414	19	32	35	15	14
33 Collettero Parella . . . . .	738	5	10	12	9	8	85	Samone Canavese . . . . .	715	8	10	17	11	9
34 Cossano Canavese . . . . .	1063	6	17	18	9	15	86	San Colombano Belmonte . . . . .	519	1	4	5	4	10
35 Cuogno . . . . .	1003	7	19	21	16	10	87	San Giorgio Canavese . . . . .	3617	21	58	46	28	48
36 Cuorgnè . . . . .	4399	49	73	91	58	57	88	San Giusto Canavese . . . . .	2518	23	67	48	33	30
37 Drusacco . . . . .	1037	1	12	10	10	12	89	San Martino Canavese . . . . .	2393	24	33	30	19	18
38 Fiorano Canavese . . . . .	997	11	13	9	11	8	90	San Ponzo . . . . .	411	2	7	7	4	4
39 Frassineto . . . . .	2057	21	30	46	32	33	91	Scarmagno . . . . .	937	9	20	13	10	12
40 Gauna . . . . .	223	1	3	2	3	2	92	Settimo Rottaro . . . . .	927	3	23	16	18	4
41 Ingria . . . . .	1167	11	22	30	9	14	93	Settimo Vittone . . . . .	1652	12	30	19	20	15
42 Issiglio . . . . .	838	5	15	8	7	14	94	Sparone . . . . .	2520	29	39	54	35	43
43 Ivrea . . . . .	10413	57	182	163	184	136	95	Strambinello . . . . .	369	4	3	6	2	5
44 Lessolo . . . . .	1870	10	33	31	35	29	96	Strambino . . . . .	4199	37	66	80	84	54
45 Locana . . . . .	5897	43	94	88	82	92	97	Tavagnasco . . . . .	863	8	16	24	14	16
46 Loranzè . . . . .	626	5	14	20	6	9	98	Tina . . . . .	502	6	6	5	4	2
47 Lugnacco . . . . .	635	1	10	11	11	10	99	Torre di Bairo . . . . .	788	6	11	16	10	11
48 Lusigliè . . . . .	856	5	16	18	14	11	100	Trausella . . . . .	575	4	3	4	3	5
49 Maglione . . . . .	1072	6	26	17	16	11	101	Traversella . . . . .	1389	9	26	25	22	26
50 Masino . . . . .	381	3	9	5	4	7	102	Valchiusella . . . . .	379	1	10	8	3	2
51 Mazzè . . . . .	3932	24	82	92	64	62	103	Valperga . . . . .	3191	27	56	61	47	32
52 Mercenasco . . . . .	2077	15	34	22	32	33	104	Valprato . . . . .	938	9	25	24	23	30





TAVOLA I. — MOVIMENTO PER COMUNI.

Anno 1888.

Torino.

CIRCONDARI E DISTRETTI — COMUNI	POPOLAZIONE censita al 31 dicembre 1881	MATRIMONI	NATI		MORTI		CIRCONDARI E DISTRETTI — COMUNI	POPOLAZIONE censita al 31 dicembre 1881	MATRIMONI	NATI		MORTI	
			Maschi	Femmine	Maschi	Femmine				Maschi	Femmine	Maschi	Femmine
			41 Salbertrand . . . . .	1360	8	19				12	20	14	50
42 San Didero . . . . .	535	6	5	9	2	5	51	292	6	4	5	2	6
43 San Giorio . . . . .	2051	19	46	42	18	14	52	1999	14	40	33	21	24
44 Sant' Ambrogio di To- rino . . . . .	1433	14	29	27	14	18	54	948	6	14	15	15	9
45 Sant' Antonino di Susa . . . . .	1740	18	25	30	24	30	55	938	3	28	32	28	22
46 Sauze di Cesana . . . . .	483	4	17	13	13	12	56	Venaus . . . . .	1378	8	11	16	19
47 Sauze d'Oulx . . . . .	628	8	9	8	5	10	57	Villar Dora . . . . .	1448	15	17	30	22
48 Savouix . . . . .	503	5	3	1	7	7	57	Villar Focchiardo . . . . .	2592	15	59	44	20
49 Solomiac . . . . .	295	1	6	7	2	3		TOTALE . . . . .	87449	606	1546	1526	1079

CIRCONDARIO DI TORINO.

1 Alà di Stura . . . . .	697	4	9	10	9	10	61	La Loggia . . . . .	1496	8	32	44	23	29
2 Alpignano . . . . .	2184	20	46	44	25	18	62	Lanzo Torinese . . . . .	2749	10	41	38	44	42
3 Anzeno . . . . .	1118	7	22	16	10	6	63	Lauriano . . . . .	1283	9	27	15	16	9
4 Arignano . . . . .	950	3	12	17	8	11	64	Lemie . . . . .	1689	14	36	30	14	17
5 Avuglione Vernone . . . . .	652	1	4	7	4	5	65	Levone . . . . .	1172	7	25	19	18	16
6 Balangero . . . . .	1773	7	23	41	18	19	66	Leyni . . . . .	4157	30	79	95	55	49
7 Baldissero Torinese . . . . .	1856	12	27	30	20	15	67	Lombardore . . . . .	1195	11	27	26	15	19
8 Balme . . . . .	351	3	10	2	3	2	68	Marcorengo . . . . .	532	5	4	6	8	6
9 Barbania . . . . .	1902	13	32	36	24	23	69	Marentino . . . . .	710	5	4	11	6	9
10 Bardassano . . . . .	688	6	13	15	5	4	70	Mathi . . . . .	1481	11	32	38	24	12
11 Beinasco . . . . .	1355	10	29	25	15	16	71	Mezzenile . . . . .	2914	19	55	59	35	43
12 Bonzo . . . . .	411	3	7	5	5	4	72	Mombello di Torino . . . . .	527	6	8	7	3	2
13 Borgaro Torinese . . . . .	1309	9	29	19	7	8	73	Monastero di Lanzo . . . . .	1799	9	33	46	35	28
14 Bosconero . . . . .	1964	15	42	38	26	24	74	Monasterolo Torinese . . . . .	676	5	16	18	11	9
15 Brandizzo . . . . .	1726	14	40	44	21	25	75	Moncalieri . . . . .	11379	70	184	170	136	107
16 Bruzolo . . . . .	848	5	5	20	11	6	76	Mondrone . . . . .	187	1	7	2	2	4
17 Brozo . . . . .	751	6	8	17	8	11	77	Montaldo Torinese . . . . .	799	4	18	12	8	4
18 Brusasco . . . . .	1195	6	17	17	14	19	78	Montanaro . . . . .	4738	30	95	87	60	60
19 Busano . . . . .	941	5	17	22	11	7	79	Monteu da Po . . . . .	1029	4	21	14	15	17
20 Bussoleno Gassinese . . . . .	471	3	6	12	2	4	80	Moriondo Torinese . . . . .	951	6	23	19	8	11
21 Casasse . . . . .	944	6	21	26	11	16	81	Nichelino . . . . .	1709	11	31	34	28	22
22 Camagna di Torino . . . . .	322	5	7	5	3	3	82	Nole . . . . .	2541	20	55	53	50	38
23 Cambiano . . . . .	2579	20	37	35	13	33	83	Oglianico . . . . .	1027	10	11	19	9	7
24 Candiolo . . . . .	1244	10	21	17	13	16	84	Orbassano . . . . .	2843	20	40	42	24	27
25 Cantoirà . . . . .	1215	14	27	21	18	16	85	Pavaro . . . . .	605	1	15	18	8	6
26 Carignano . . . . .	7151	42	96	105	90	81	86	Pecetto . . . . .	2249	16	42	37	26	27
27 Carmagnola . . . . .	12818	63	191	159	148	156	87	Pessinetta . . . . .	451	3	6	7	6	5
28 Casalborgone . . . . .	2301	19	36	36	13	25	88	Pianezza . . . . .	2428	21	34	43	27	29
29 Caselle Torinese . . . . .	5199	34	79	88	48	56	89	Piazzo . . . . .	957	4	8	17	10	9
30 Caselle . . . . .	848	4	9	10	8	7	90	Pino Torinese . . . . .	2064	14	32	41	15	24
31 Castagneto . . . . .	1311	6	19	22	12	7	91	Piobesi Torinese . . . . .	2527	17	44	38	20	26
32 Castiglione Torinese . . . . .	1702	15	29	22	23	13	92	Piosasco . . . . .	3937	36	78	56	49	46
33 Cavagnolo . . . . .	1414	10	17	20	10	19	93	Poirino . . . . .	7021	24	125	121	79	54
34 Cavoretto . . . . .	816	4	16	11	7	9	94	Pralormo . . . . .	1603	3	17	22	15	20
35 Ceres . . . . .	2092	14	35	26	24	26	95	Revigliasco Torinese . . . . .	786	3	19	14	8	5
36 Chialamberto . . . . .	1426	17	20	29	19	6	96	Riva presso Chieri . . . . .	2868	15	45	31	26	12
37 Chieri . . . . .	12838	67	214	177	149	147	97	Rivalba . . . . .	1054	10	22	18	14	7
38 Chivasso . . . . .	9930	71	168	175	119	102	98	Rivalta di Torino . . . . .	1884	14	23	41	23	25
39 Cinzano . . . . .	568	4	12	11	7	8	99	Rivara . . . . .	1649	14	29	31	18	14
40 Ciriè . . . . .	5049	47	117	102	68	58	100	Rivarolo Canavese . . . . .	6979	37	161	125	75	98
41 Coassolo Torinese . . . . .	4043	42	69	69	49	60	101	Rivarossa . . . . .	1212	11	28	24	14	17
42 Collegno . . . . .	3088	22	70	50	61	64	102	Rivolli . . . . .	6304	52	127	122	67	72
43 Col San Giovanni . . . . .	1101	9	17	21	13	15	103	Robassomero . . . . .	590	4	18	16	7	6
44 Corio . . . . .	6260	49	100	122	73	88	104	Rocca Canavese . . . . .	3033	17	57	41	20	29
45 Druent . . . . .	2548	17	57	44	52	36	105	Rondissone . . . . .	1973	14	34	38	30	27
46 Favria . . . . .	2695	16	60	62	40	31	106	Rosta . . . . .	850	5	11	17	11	6
47 Feiletto . . . . .	1800	15	28	44	8	18	107	San Benigno . . . . .	3388	23	49	49	41	38
48 Fiano . . . . .	887	6	20	19	14	10	108	San Carlo di Ciriè . . . . .	1725	11	29	23	19	24
49 Foglizzo . . . . .	3047	21	70	61	46	47	109	San Franc. al Campo . . . . .	2332	24	60	68	35	39
50 Forno Alpi Graje . . . . .	113	3	5	5	2	110	Sangano . . . . .	548	2	9	12	4	5	
51 Forno di Rivara . . . . .	3276	28	74	65	55	41	111	San Gillio . . . . .	753	3	16	16	8	9
52 Front . . . . .	1485	11	38	37	16	10	112	San Mauro Torinese . . . . .	2440	18	54	57	36	40
53 Gassino . . . . .	2913	23	32	41	29	39	113	San Morizio Canavese . . . . .	3809	35	45	70	51	47
54 Germagnano . . . . .	803	9	14	18	11	9	114	San Raffaele e Cimena . . . . .	1605	18	29	21	23	13
55 Givoletto . . . . .	687	3	22	9	7	5	115	San Sebastiano da Po . . . . .	2568	17	41	45	33	34
56 Groscavallo . . . . .	257	2	1	2	3	4	116	Santena . . . . .	3285	23	59	62	30	32
57 Grosso . . . . .	588	3	12	10	10	7	117	Sciolze . . . . .	1299	11	14	15	12	18
58 Grugliasco . . . . .	2935	24	75	53	39	32	118	Settimo Torinese . . . . .	3886	34	94	77	51	44
59 Isolabella . . . . .	623	4	11	13	4	5	119	Torino . . . . .	252832	2170	4378	4237	3654	3576
60 La Cassa . . . . .	624	5	19	11	11	11	120	Traves . . . . .	843	8	19	14	14	19



TAVOLA I. — MOVIMENTO PER COMUNI.

Anno 1888.

Torino - Trapani - Treviso.

CIRCONDARI E DISTRETTI — COMUNI	POPOLAZIONE censita al 31 dicembre 1881	MATRIMONI	NATI		MORTI		CIRCONDARI E DISTRETTI — COMUNI	POPOLAZIONE censita al 31 dicembre 1881	MATRIMONI	NATI		MORTI	
			Maschi	Femmine	Maschi	Femmine				Maschi	Femmine	Maschi	Femmine
			121 Trofarello . . . . .	1634	12	28				14	15	23	130 Villanova Canavese . .
122 Usseglio . . . . .	1046	11	19	26	20	12	131 Villarbasse . . . . .	1211	8	17	13	7	14
123 Val della Torre . . . . .	1934	26	42	39	20	18	132 Villa Stellone . . . . .	2739	19	48	44	27	42
124 Vallo Torinese . . . . .	565	8	12	11	9	6	133 Vinovo . . . . .	3183	27	40	51	33	34
125 Varisella . . . . .	616	6	6	11	15	7	134 Viù . . . . .	3152	31	51	52	41	47
126 Vauda di Front . . . . .	1460	15	29	27	13	21	135 Volpiano . . . . .	4896	41	120	115	50	53
127 Venaria Reale . . . . .	5785	30	89	70	51	61							
128 Verolengo . . . . .	6422	59	151	130	86	68							
129 Verrua Savoia . . . . .	3020	22	58	39	39	21							
							TOTALE . . . . .	556861	4312	9849	9528	7245	7090

PROVINCIA DI TRAPANI.

CIRCONDARIO DI ALCAMO.

1 Alcamo . . . . .	37697	191	673	648	513	496	6 Poggioreale . . . . .	3461	39	76	74	59	63
2 Calatafimi . . . . .	10419	56	199	191	162	158	7 Salaparuta . . . . .	4073	25	84	68	61	70
3 Camporeale . . . . .	4835	39	139	112	54	58	8 Vita . . . . .	5175	40	99	103	137	125
4 Castellammare del Golfo	15303	110	436	367	209	203							
5 Gibellina . . . . .	6350	39	146	136	104	104	TOTALE . . . . .	87313	539	1852	1699	1299	1277

CIRCONDARIO DI MAZZARA DEL VALLO.

1 Campobello di Mazzara	6990	50	168	157	142	125	5 Salemi . . . . .	15422	110	288	288	311	280
2 Castelvetro . . . . .	21550	156	415	409	430	415	6 Santa Ninfa . . . . .	7442	37	165	153	178	166
3 Mazzara del Vallo . . . .	13505	137	297	327	265	244							
4 Partanna . . . . .	13144	71	265	261	230	268	TOTALE . . . . .	77753	561	1598	1595	1556	1498

CIRCONDARIO DI TRAPANI.

1 Favignana . . . . .	5615	48	101	74	62	42	5 Pantelleria . . . . .	7315	65	168	173	111	112
2 Marsala . . . . .	40251	332	947	910	772	673	6 Trapani . . . . .	38231	389	844	817	1021	973
3 Monte San Giuliano . . .	21388	180	457	411	346	272							
4 Paceco . . . . .	6111	65	132	127	115	112	TOTALE . . . . .	118911	1079	2649	2512	2427	2184

PROVINCIA DI TREVISO.

DISTRETTO DI ASOLO.

1 Altivole . . . . .	3207	27	71	61	32	39	8 Maser . . . . .	3153	29	66	47	21	26
2 Asolo . . . . .	5840	36	110	110	65	66	9 Monfumo . . . . .	1328	14	18	22	11	11
3 Borso . . . . .	3144	30	63	48	46	27	10 Paderno d'Asolo . . . . .	2413	18	51	46	24	23
4 Castellecco . . . . .	1514	7	34	27	23	18	11 Possagno . . . . .	1913	11	34	41	26	11
5 Cavaso . . . . .	3110	15	44	54	30	31	12 S. Zenone degli Ezzelini.	3334	19	66	70	41	42
6 Crespano Veneto . . . . .	2684	23	49	51	43	32							
7 Fonte . . . . .	2779	17	55	43	24	35	TOTALE . . . . .	34419	246	661	620	386	361

DISTRETTO DI CASTELFRANCO VENETO.

1 Castelfranco Veneto . . .	11721	109	233	227	145	143	5 Riese . . . . .	4206	26	87	102	51	45
2 Castello di Godego . . . .	3441	25	51	77	36	46	6 Veduggio . . . . .	6790	78	123	124	101	88
3 Loria . . . . .	4036	34	85	81	62	41							
4 Resana . . . . .	4003	34	68	64	30	29	TOTALE . . . . .	34197	306	647	675	425	392



TAVOLA I. — MOVIMENTO PER COMUNI.

Anno 1888.

Treviso - Udine.

CIRCONDARI E DISTRETTI — COMUNI	POPOLAZIONE censita al 31 dicembre 1881	MATRIMONI	NATI		MORTI		CIRCONDARI E DISTRETTI — COMUNI	POPOLAZIONE censita al 31 dicembre 1881	MATRIMONI	NATI		MORTI	
			Maschi	Femmine	Maschi	Femmine				Maschi	Femmine		

DISTRETTO DI VITTORIO.

1	Cappella Maggiore . . . . .	1874	19	39	22	16	19	7	Revine Lago . . . . .	2241	33	53	59	39	41
2	Cison di Valmarino . . . . .	3579	37	47	68	45	58	8	Sarmede . . . . .	2421	25	54	58	17	23
3	Colle Umberto . . . . .	2376	31	47	45	30	19	9	Tarzo . . . . .	3601	40	74	66	44	33
4	Cordignano . . . . .	4264	27	73	68	39	31	10	Vittorio . . . . .	16325	133	352	300	197	172
5	Follina . . . . .	3344	28	57	59	29	44								
6	Fregona . . . . .	2965	23	64	55	32	29								
	TOTALE . . . . .								TOTALE . . . . .	42990	396	860	800	488	469

PROVINCIA DI UDINE.

DISTRETTO DI AMPEZZO.

1	Ampezzo . . . . .	1996	8	41	41	22	17	6	Raveo . . . . .	631	3	14	14	6	8
2	Enemonzo . . . . .	1579	11	29	24	12	17	7	Sauris . . . . .	760	7	19	14	7	2
3	Forni di Sopra . . . . .	1755	17	25	23	10	6	8	Socchieve . . . . .	1959	21	39	32	22	28
4	Forni di Sotto . . . . .	1689	21	34	35	16	9								
5	Preone . . . . .	587	5	13	7	9	8								
	TOTALE . . . . .								TOTALE . . . . .	10956	93	214	190	104	95

DISTRETTO DI CIVIDALE DEL FRIULI.

1	Attimis . . . . .	2887	57	66	83	44	36	9	Povoletto . . . . .	3424	25	71	63	50	37
2	Buttrio in Piano . . . . .	1958	12	44	29	16	15	10	Premariaacco . . . . .	2585	15	37	38	26	22
3	Cividale del Friuli . . . . .	8205	59	158	127	96	113	11	Prepetto . . . . .	1938	10	27	29	13	16
4	Corno di Rosazzo . . . . .	1420	4	25	17	11	11	12	Remanzacco . . . . .	2797	18	60	75	30	37
5	Faedis . . . . .	3701	34	79	64	54	38	13	S. Giovanni di Manzano . . . . .	2298	22	56	52	29	20
6	Ippolis . . . . .	831	6	20	17	8	12	14	Torreano . . . . .	2720	16	50	54	43	37
7	Manzano . . . . .	2784	18	61	52	25	21								
8	Moimacco . . . . .	1089	7	16	23	16	15								
	TOTALE . . . . .								TOTALE . . . . .	38637	303	770	723	461	430

DISTRETTO DI CODROIPO.

1	Bertolo . . . . .	2783	19	39	30	27	38	6	Talmassons . . . . .	3038	27	57	62	44	43
2	Camino di Codroipo . . . . .	1525	9	30	26	13	9	7	Varmo . . . . .	3032	34	36	65	27	42
3	Codroipo . . . . .	4830	29	79	89	49	65								
4	Rivolto . . . . .	3546	25	70	65	41	43								
5	Sedegliano . . . . .	3742	33	73	75	54	38								
	TOTALE . . . . .								TOTALE . . . . .	22496	176	384	412	255	278

DISTRETTO DI GEMONA.

1	Artegna . . . . .	3092	25	45	44	42	30	6	Osoppo . . . . .	2395	11	45	40	24	23
2	Bordano . . . . .	959	7	20	20	11	10	7	Trasaghis . . . . .	3394	36	83	72	41	39
3	Buja . . . . .	6036	52	123	117	60	71	8	Venezzone . . . . .	3522	32	67	70	34	37
4	Gemona . . . . .	7665	62	125	146	83	80								
5	Montenars . . . . .	1823	12	38	32	18	16								
	TOTALE . . . . .								TOTALE . . . . .	28886	237	546	541	313	306

DISTRETTO DI LATISANA.

1	Latisana . . . . .	5035	45	100	102	77	78	6	Rivignano . . . . .	2882	15	51	56	26	31
2	Muzzana del Turgnano . . . . .	1168	11	30	26	12	19	7	Ronchis . . . . .	1683	13	38	29	25	41
3	Palazzolo dello Stella . . . . .	1458	13	38	32	20	22	8	Teor . . . . .	2241	14	52	39	19	27
4	Pocenia . . . . .	1824	8	36	28	16	14								
5	Precentico . . . . .	1282	9	25	26	12	9								
	TOTALE . . . . .								TOTALE . . . . .	17573	128	370	338	207	241

TAVOLA I. — MOVIMENTO PER COMUNI.

Anno 1888.

Udine.

CIRCONDARI E DISTRETTI — COMUNI	POPOLAZIONE censita al 31 dicembre 1881	MATRIMONI	NATI		MORTI		CIRCONDARI E DISTRETTI — COMUNI	POPOLAZIONE censita al 31 dicembre 1881	MATRIMONI	NATI		MORTI	
			Maschi	Femmine	Maschi	Femmine				Maschi	Femmine	Maschi	Femmine

DISTRETTO DI MANIAGO.

1	Andreis . . . . .	1129	18	28	24	12	11	8	Fanna . . . . .	2240	34	47	43	27	27
2	Arba . . . . .	1164	12	22	21	13	14	9	Frisanco . . . . .	2592	31	45	47	22	23
3	Bareis . . . . .	1448	18	25	21	17	9	10	Maniago . . . . .	4768	29	94	101	43	60
4	Cavasso Nuovo . . . . .	2294	27	45	32	16	23	11	Vivaro . . . . .	1549	15	32	24	19	22
5	Cimolais . . . . .	849	18	22	14	18	14								
6	Claut . . . . .	1815	9	32	35	17	27								
7	Erto e Casso . . . . .	1725	15	34	30	21	14								
TOTALE . . . . .										21573	226	426	392	225	244

DISTRETTO DI MOGGIO UDINESE.

1	Chiusa Forte . . . . .	1185	10	19	18	8	7	6	Resia . . . . .	2467	18	59	52	27	42
2	Dogna . . . . .	1257	7	31	23	23	19	7	Resiutta . . . . .	805	4	16	10	6	8
3	Moggio Udinese . . . . .	3620	32	65	65	23	47								
4	Pontebba . . . . .	2063	17	45	37	26	31								
5	Raccolana . . . . .	1541	10	33	22	8	19								
TOTALE . . . . .										12938	98	268	227	121	163

DISTRETTO DI PALMANOVA.

1	Bagnaria Arsa . . . . .	2601	9	41	37	30	29	8	Porpetto . . . . .	1656	15	28	24	16	12
2	Bicinicco . . . . .	1370	10	25	31	18	24	9	San Giorgio di Nogaro . . . . .	3758	27	83	77	49	34
3	Carlino . . . . .	749	11	27	15	13	11	10	Santa Maria la Longa . . . . .	2274	13	40	49	29	30
4	Castions di Strada . . . . .	2282	10	35	25	31	15	11	Trivignano Udinese . . . . .	2215	16	32	49	31	25
5	Gonars . . . . .	3305	17	54	57	32	35								
6	Marano Lacunare . . . . .	982	34	24	30	10	21								
7	Palmanova . . . . .	4479	23	51	54	54	60								
TOTALE . . . . .										25671	185	440	448	313	296

DISTRETTO DI PORDENONE.

1	Aviano . . . . .	7063	68	148	131	61	61	9	Pordenone . . . . .	9788	79	205	193	131	128
2	Azzano Decimo . . . . .	5380	52	119	123	53	44	10	Prata di Pordenone . . . . .	3355	36	65	65	29	22
3	Cordenons . . . . .	4780	51	111	91	42	51	11	Roveredo in Piano . . . . .	1424	10	24	25	17	17
4	Fiume . . . . .	3451	35	76	96	45	32	12	San Quirino . . . . .	2596	16	61	46	27	50
5	Fontanafredda . . . . .	3967	39	96	83	43	47	13	Vallenoncello . . . . .	1111	7	24	21	15	11
6	Monteale Collina . . . . .	3903	41	96	82	35	38	14	Zoppola . . . . .	4110	28	78	91	51	61
7	Pasiano . . . . .	5147	46	110	101	62	53								
8	Porcia . . . . .	3746	36	68	66	30	26								
TOTALE . . . . .										59821	544	1281	1214	641	641

DISTRETTO DI SACILE.

1	Brugnera . . . . .	2974	21	77	67	37	32	5	Sacile . . . . .	5369	48	104	91	62	58
2	Budoja . . . . .	2718	11	49	52	21	21								
3	Caneva . . . . .	5137	41	111	81	36	27								
4	Polcenigo . . . . .	4171	37	86	91	32	33								
TOTALE . . . . .										20369	158	427	382	188	171

DISTRETTO DI SAN DANIELE DEL FRIULI.

1	Colloredo di Monte Albano . . . . .	2020	15	36	35	11	18	7	Ragogna . . . . .	3523	24	75	57	29	26
2	Coseano . . . . .	2042	13	31	38	23	17	8	Rive d'Arcano . . . . .	2024	9	36	39	22	16
3	Dignano . . . . .	2022	17	43	25	20	16	9	San Daniele del Friuli . . . . .	5615	43	96	84	75	51
4	Fagagna . . . . .	4290	34	84	84	35	34	10	Sant'Odorico . . . . .	1423	12	24	23	15	9
5	Majano . . . . .	5023	30	108	62	55	51	11	San Vito di Fagagna . . . . .	1282	6	23	27	11	10
6	Moruzzo . . . . .	1749	11	33	40	10	18								
TOTALE . . . . .										31013	214	589	514	306	266

TAVOLA I. — MOVIMENTO PER COMUNI.

Anno 1888.

Udine.

CIRCONDARI E DISTRETTI — COMUNI	POPOLAZIONE censita al 31 dicembre 1881	M A T R I M O N I				C I R C O N D A R I E D I S T R E T T I — C O M U N I				POPOLAZIONE censita al 31 dicembre 1881	M A T R I M O N I			
		N A T I		M O R T I		N A T I		M O R T I			N A T I		M O R T I	
		Maschi	Femmine	Maschi	Femmine	Maschi	Femmine	Maschi	Femmine		Maschi	Femmine	Maschi	Femmine

DISTRETTO DI SAN PIETRO AL NATISONE.

1	Drenchia . . . . .	1112	12	24	18	15	8	6	Savogna . . . . .	1871	13	27	20	31	20
2	Grimacco . . . . .	1815	17	23	18	22	13	7	Stregna . . . . .	1594	12	24	16	28	18
3	Rodda . . . . .	1483	4	31	22	11	21	8	Tarcetta . . . . .	1778	14	37	41	14	16
4	San Leonardo . . . . .	2164	16	45	49	37	32								
5	San Pietro al Natisone . . . . .	2972	18	57	52	40	40								
									TOTALE . . . . .	14239	106	268	236	198	168

DISTRETTO DI SAN VITO AL TAGLIAMENTO.

1	Arzene . . . . .	1347	8	25	21	9	10	7	S. Martino al Tagliam. . . . .	1391	13	26	30	10	13
2	Casarsa della Delizia . . . . .	3226	17	86	69	53	55	8	San Vito al Tagliam. . . . .	8839	86	160	147	91	120
3	Chions . . . . .	2594	21	54	47	20	22	9	Sesto al Reghena . . . . .	3960	31	78	65	47	62
4	Cordovado . . . . .	1706	8	35	36	17	28	10	Valvasone . . . . .	1609	5	29	34	13	11
5	Morsano al Tagliamento . . . . .	2746	8	42	47	19	33								
6	Pravisdomini . . . . .	1731	15	30	42	18	20								
									TOTALE . . . . .	29149	212	565	538	297	374

DISTRETTO DI SPILIMBERGO.

1	Castelnovo del Friuli . . . . .	2844	24	47	36	33	23	8	Spilimbergo . . . . .	5018	44	119	69	62	70
2	Clauzetto . . . . .	2141	27	42	30	22	22	9	Tramonti di Sopra . . . . .	1622	13	40	27	26	18
3	Forgaria . . . . .	2987	26	59	55	26	47	10	Tramonti di Sotto . . . . .	2552	20	37	46	14	24
4	Meduno . . . . .	3086	27	57	47	36	24	11	Travesio . . . . .	1405	12	25	23	23	30
5	Pinzano al Tagliamento . . . . .	2407	18	41	40	14	34	12	Vito d'Asio . . . . .	2915	20	49	51	28	31
6	S. Giorgio della Richin. . . . .	3428	40	76	74	37	34								
7	Seqals . . . . .	2582	22	36	31	26	29								
									TOTALE . . . . .	32987	293	628	529	347	386

DISTRETTO DI TARENTO.

1	Cassacco . . . . .	2006	16	41	37	17	12	7	Segnacco . . . . .	1545	12	33	19	15	11
2	Ciseriis . . . . .	3208	22	70	48	44	33	8	Taranto . . . . .	3781	25	63	61	58	54
3	Lusevera . . . . .	2252	12	46	37	25	40	9	Treppo Grande . . . . .	1968	13	33	33	18	12
4	Magnano in Riviera . . . . .	2089	15	29	51	16	38	10	Tricesimo . . . . .	3836	26	73	82	50	63
5	Nimis . . . . .	4354	42	81	86	59	52								
6	Platischis . . . . .	2739	15	56	57	44	38								
									TOTALE . . . . .	27678	198	525	511	341	353

DISTRETTO DI TOLMEZZO.

1	Amaro . . . . .	998	9	15	20	17	9	12	Prato Carnico . . . . .	2407	27	43	56	29	29
2	Arta . . . . .	2467	19	55	46	15	20	13	Ravascletto . . . . .	1161	8	21	22	14	18
3	Cavazzo Carnico . . . . .	1573	12	25	25	13	17	14	Rigolato . . . . .	1696	17	44	38	21	20
4	Cercivento . . . . .	983	4	17	23	6	6	15	Sutrio . . . . .	1264	9	22	26	15	13
5	Comeglians . . . . .	1542	13	34	19	9	21	16	Tolmezzo . . . . .	4316	25	73	75	43	54
6	Forni Avoltri . . . . .	1086	14	30	29	12	14	17	Treppo Carnico . . . . .	1315	10	21	25	10	17
7	Lauro . . . . .	2304	17	41	33	13	22	18	Verzegnis . . . . .	1521	17	16	28	17	15
8	Ligosullo . . . . .	493	1	10	13	6	10	19	Villa Santina . . . . .	997	6	23	14	4	7
9	Ovaro . . . . .	2782	20	49	54	25	27	20	Zuglio . . . . .	1074	12	27	21	15	9
10	Paluzza . . . . .	3001	39	71	52	33	25								
11	Paularo . . . . .	2264	13	36	38	24	33								
									TOTALE . . . . .	35144	292	673	648	341	386

TAVOLA I. — MOVIMENTO PER COMUNI.

Anno 1888.

Udine - Venezia.

CIRCONDARI E DISTRETTI — COMUNI	POPOLAZIONE censita al 31 dicembre 1881	MATRIMONI	NATI		MORTI		CIRCONDARI E DISTRETTI — COMUNI	POPOLAZIONE censita al 31 dicembre 1881	MATRIMONI	NATI		MORTI	
			Maschi	Femmine	Maschi	Femmine				Maschi	Femmine		
												Maschi	Femmine

DISTRETTO DI UDINE.

1	Campoformido . . . . .	2260	9	46	40	31	28	10	Pavia di Udine. . . . .	4154	44	86	90	38	45
2	Feletto Umberto . . . . .	2030	15	34	43	18	21	11	Pozzuolo del Friuli. . . . .	3394	11	66	55	27	36
3	Lestizza . . . . .	4018	32	74	73	52	36	12	Pradamano. . . . .	1579	12	21	24	14	26
4	Martignacco . . . . .	3354	22	75	47	36	32	13	Reana del Rojale. . . . .	3188	27	68	58	35	44
5	Meretto di Tomba . . . . .	2905	16	50	41	27	24	14	Tavagnacco . . . . .	1505	15	32	33	22	16
6	Mortegliano. . . . .	4049	16	62	54	60	55	15	Udine . . . . .	32020	201	512	508	533	546
7	Pagnacco. . . . .	2033	20	35	35	20	25								
8	Pasian di Prato . . . . .	2067	11	48	42	32	14								
9	Pasian Schiavonesco . . . . .	4029	27	79	52	42	50								
									TOTALE . . . . .	72615	478	1288	1195	987	998

PROVINCIA DI VENEZIA.

DISTRETTO DI CHIOGGIA.

1	Cavarzere . . . . .	17220	175	362	350	216	177	4	Pellestrina . . . . .	5595	56	114	101	89	69
2	Chioggia . . . . .	28015	231	527	556	423	389								
3	Cona. . . . .	3922	59	78	67	35	39								
									TOTALE . . . . .	54752	521	1081	1074	763	674

DISTRETTO DI DOLO.

1	Campagna Lupia . . . . .	1517	19	43	29	32	22	7	Mira . . . . .	9532	94	205	179	130	106
2	Campolongo Maggiore. . . . .	3884	22	81	71	43	37	8	Strà . . . . .	2436	14	48	40	15	29
3	Camponogara. . . . .	3074	35	55	57	30	21	9	Vigonovo. . . . .	2955	23	57	46	29	30
4	Dolo. . . . .	6331	36	91	98	98	91								
5	Fiesso d'Artico. . . . .	1799	17	35	42	30	18								
6	Fossò . . . . .	1899	14	41	34	13	16								
									TOTALE . . . . .	33427	274	656	596	420	370

DISTRETTO DI MESTRE.

1	Chirignago . . . . .	2707	34	59	70	25	24	6	Spinea. . . . .	2303	23	48	42	17	18
2	Favaro Veneto . . . . .	2219	22	60	55	39	24	7	Zelarino . . . . .	2123	22	50	45	24	20
3	Marcon. . . . .	1308	10	30	33	22	14								
4	Martellago . . . . .	3253	29	64	69	40	35								
5	Mestre. . . . .	9999	85	208	196	92	109								
									TOTALE . . . . .	23912	225	519	510	259	244

DISTRETTO DI MIRANO.

1	Mirano. . . . .	7976	59	156	165	75	74	5	Santa Maria di Sala. . . . .	4246	24	78	82	48	32
2	Noale . . . . .	4584	37	98	72	43	53	6	Scorzè . . . . .	4863	43	113	93	57	60
3	Pianiga . . . . .	3397	41	69	70	32	38								
4	Salzano . . . . .	3331	34	72	57	38	38								
									TOTALE . . . . .	28397	238	586	539	293	295

DISTRETTO DI PORTOGRUARO.

1	Annone Veneto . . . . .	2561	20	60	55	25	25	8	Pramaggiore . . . . .	2229	19	37	37	24	18
2	Caorle . . . . .	3310	30	74	68	41	41	9	San Michele al Tagl. . . . .	5012	42	103	101	64	62
3	Cinto Caomaggiore . . . . .	1791	14	36	29	22	12	10	Santo Stino di Livenza. . . . .	4325	31	107	80	47	44
4	Concordia Sagittaria . . . . .	2943	31	69	57	22	28	11	Teglio Veneto . . . . .	1435	11	26	26	19	19
5	Fossalta di Portogruaro. . . . .	2931	36	63	53	22	18								
6	Guaro. . . . .	2056	22	34	37	25	17								
7	Portogruaro . . . . .	3396	50	181	163	119	118								
									TOTALE . . . . .	37989	306	790	706	430	402



TAVOLA I. — MOVIMENTO PER COMUNI.

Anno 1888.

Venezia - Verona.

CIRCONDARI E DISTRETTI — COMUNI	POPOLAZIONE censita al 31 dicembre 1881	MATRIMONI	NATI				MORTI				CIRCONDARI E DISTRETTI — COMUNI	POPOLAZIONE censita al 31 dicembre 1881	MATRIMONI	NATI				MORTI			
			Maschi		Femmine		Maschi		Femmine					Maschi		Femmine		Maschi		Femmine	

DISTRETTO DI SAN DONÀ DI PIAVE.

1	Cavazuccherina. . . . .	3512	42	84	80	31	37	7	Noventa di Piave. . . . .	3698	32	90	58	28	27
2	Ceggia . . . . .	2453	16	55	47	23	17	8	San Donà di Piave. . . . .	8502	71	180	187	74	85
3	Fossalta di Piave. . . . .	2375	12	46	43	22	32	9	S. Michele del Quarto. . . . .	1638	28	33	41	16	18
4	Grisolera. . . . .	2274	22	55	48	17	15	10	Torre di Mosto. . . . .	2070	7	40	45	23	21
5	Meolo. . . . .	3165	25	77	64	30	39								
6	Musile . . . . .	2907	26	62	61	33	34		TOTALE . . . . .	32594	281	722	674	297	325

DISTRETTO DI VENEZIA.

1	Burano. . . . .	6828	63	156	160	70	74	3	Venezia . . . . .	134810	1099	2195	2042	1937	1795
2	Murano . . . . .	3999	38	81	74	38	41		TOTALE . . . . .	145637	1200	2432	2276	2045	1910

PROVINCIA DI VERONA.

DISTRETTO DI BARDOLINO.

1	Bardolino. . . . .	2554	17	43	34	21	18	6	Malcesine . . . . .	2128	18	30	34	20	25
2	Castelletto di Brenzone. . . . .	1968	15	45	38	25	26	7	Peschiera sul L. di Garda	2834	18	32	28	23	24
3	Castelnuovo di Verona. . . . .	3752	42	77	56	53	57	8	Torri del Benaco. . . . .	1239	12	16	26	10	7
4	Garda . . . . .	1504	9	16	26	9	13								
5	Lazise . . . . .	2991	32	47	54	29	35		TOTALE . . . . .	18970	163	306	296	190	205

DISTRETTO DI CAPRINO VERONESE.

1	Aff. . . . .	875	4	16	12	7	15	7	Costermano. . . . .	850	12	24	16	8	10
2	Belluno Veronese. . . . .	583	2	17	15	19	18	8	Ferrara di Montebaldo	436	3	8	14	4	8
3	Brentino . . . . .	599	5	11	7	4	4	9	Rivoli Veronese. . . . .	1160	8	26	23	15	16
4	Caprino Veronese. . . . .	5918	60	116	103	83	73	10	San Zeno di Montagna. . . . .	732	4	8	7	5	5
5	Castione Veronese . . . . .	795	14	15	10	9	5								
6	Cavajon Veronese. . . . .	1364	11	28	20	21	15		TOTALE . . . . .	13312	123	269	232	175	169

DISTRETTO DI COLOGNA VENETA.

1	Albaredo d'Adige. . . . .	4612	35	57	67	74	59	5	Roveredo di Guà . . . . .	1664	14	20	35	15	18
2	Cologna Veneta. . . . .	7801	71	129	122	97	86	6	Zimella. . . . .	3162	22	43	63	24	34
3	Cucca . . . . .	3805	34	67	66	54	65								
4	Pressana. . . . .	2816	22	36	40	37	38		TOTALE . . . . .	23860	198	352	393	301	300

DISTRETTO D' ISOLA DELLA SCALA.

1	Bovolone . . . . .	4447	40	95	73	72	74	8	Ronco all'Adige . . . . .	4427	49	80	62	52	38
2	Erbè . . . . .	1757	14	33	26	20	14	9	Salizole. . . . .	2900	29	40	50	35	30
3	Isola della Scala . . . . .	6005	60	125	111	69	76	10	Sorgà. . . . .	2876	25	69	45	35	25
4	Isola Rizza. . . . .	2253	27	41	40	41	30	11	Trevenzuolo . . . . .	2339	20	38	45	29	25
5	Nogara. . . . .	4566	45	99	84	45	53	12	Vigasio. . . . .	2455	23	56	61	34	35
6	Oppeano . . . . .	3187	35	66	58	59	41								
7	Palù. . . . .	650	5	13	6	13	12		TOTALE . . . . .	37862	372	755	661	504	453



TAVOLA I. — MOVIMENTO PER COMUNI.

Anno 1888.

Verona.

CIRCONDARI E DISTRETTI — COMUNI	POPOLAZIONE censita al 31 dicembre 1881	MATRIMONI	NATI		MORTI			CIRCONDARI E DISTRETTI — COMUNI	POPOLAZIONE censita al 31 dicembre 1881	MATRIMONI	NATI		MORTI	
			Maschi	Femmine	Maschi	Femmine					Maschi	Femmine		

DISTRETTO DI LEGNAGO.

1	Angiari . . . . .	2145	20	27	30	20	35	7	Minerbe . . . . .	3782	40	58	44	41	56
2	Bevilacqua . . . . .	1637	12	35	29	26	23	8	Roverchiara . . . . .	3283	27	61	54	59	47
3	Bonavigo . . . . .	2287	16	45	29	25	21	9	Terrazzo . . . . .	3069	25	47	52	44	37
4	Boschi Sant'Anna . . . . .	1431	13	19	27	12	16	10	Villa Bartolommea . . . . .	5449	44	89	102	62	79
5	Castagnaro . . . . .	4589	45	91	77	47	46								
6	Legnago . . . . .	14358	105	238	219	175	190								
	TOTALE . . . . .									42030	347	710	663	511	550

DISTRETTO DI SAN BONIFACIO.

1	Areole . . . . .	3099	37	62	47	40	29	7	Monteforte d'Alpone . . . . .	5058	40	107	108	74	62
2	Belfiore . . . . .	1724	14	36	31	22	12	8	Ronca . . . . .	3337	33	58	69	32	32
3	Caldiero . . . . .	2521	18	36	46	29	21	9	San Bonifacio . . . . .	6175	48	116	95	76	85
4	Cazzano di Tramigna . . . . .	1734	20	32	38	32	14	10	Soave . . . . .	4969	57	118	102	79	73
5	Colognola ai Colli . . . . .	4033	30	80	65	59	50								
6	Montecchia di Crosara . . . . .	2912	46	60	50	39	42								
	TOTALE . . . . .									35565	343	705	651	482	420

DISTRETTO DI SANGUINETTO.

1	Casaleone . . . . .	3705	32	57	63	35	47	6	Sanguinetto . . . . .	2888	13	39	41	29	24
2	Cerea . . . . .	7439	49	135	123	102	88	7	San Pietro di Morubio . . . . .	2405	20	44	24	25	21
3	Concamarise . . . . .	981	12	16	19	13	12								
4	Correzzo . . . . .	2900	27	69	38	28	21								
5	Gazzo Veronese . . . . .	2655	25	47	35	30	19								
	TOTALE . . . . .									22973	178	407	343	262	232

DISTRETTO DI SAN PIETRO IN CARIANO.

1	Breonio . . . . .	2861	22	46	47	26	25	7	Pescantina . . . . .	3636	41	75	52	55	40
2	Dolcè . . . . .	2456	20	33	45	38	33	8	Prun . . . . .	2835	34	70	40	30	24
3	Fumane . . . . .	2730	18	35	50	33	42	9	San Pietro in Cariano . . . . .	2630	13	39	43	20	20
4	Marano di Valpolicella . . . . .	2165	16	31	38	15	13	10	S. Ambr. di Valpolicella . . . . .	4015	39	68	71	51	58
5	Negarine . . . . .	1494	17	28	22	10	17								
6	Negrar . . . . .	3057	26	64	60	32	21								
	TOTALE . . . . .									27879	246	489	468	310	293

DISTRETTO DI TREGNAGO.

1	Badia Calavena . . . . .	2554	24	64	39	22	35	7	Tregnago . . . . .	3125	33	61	65	31	50
2	Illasi . . . . .	3079	29	71	44	50	44	8	Velo Veronese . . . . .	1267	12	32	22	17	7
3	Mezzane di Sotto . . . . .	1738	20	38	30	29	24	9	Vestenanova . . . . .	3080	35	57	57	33	26
4	Roverè di Velo . . . . .	2471	20	48	51	43	45								
5	San Mauro di Saline . . . . .	1120	14	26	18	12	14								
6	Selva di Progno . . . . .	2503	20	40	42	21	25								
	TOTALE . . . . .									20937	207	437	368	258	270

DISTRETTO DI VERONA.

1	Avesa . . . . .	2286	23	39	51	38	42	5	Cà di David . . . . .	1785	16	37	33	19	12
2	Bosco Chiesanuova . . . . .	3067	22	80	58	35	32	6	Castel d'Azzano . . . . .	1013	6	13	20	11	16
3	Bussolengo . . . . .	3182	21	74	56	46	36	7	Cerro Veronese . . . . .	872	8	18	16	8	15
4	Buttapietra . . . . .	1436	16	28	18	18	9	8	Erbezzo . . . . .	1091	6	16	12	11	15

TAVOLA I. — MOVIMENTO PER COMUNI.

Anno 1888.

Verona - Vicenza.

CIRCONDARI E DISTRETTI — COMUNI	POPOLAZIONE censita al 31 dicembre 1881	MATRIMONI	NATI		MORTI		CIRCONDARI E DISTRETTI — COMUNI	POPOLAZIONE censita al 31 dicembre 1881	MATRIMONI	NATI		MORTI			
			Maschi	Femmine	Maschi	Femmine				Maschi	Femmine	Maschi	Femmine		
			9	Grezzana . . . . .	4428	40				84	87	55	47	19	S. Martino Buonalbergo . . . . .
10	Lavagno . . . . .	2249	14	29	40	27	30	20	San Massimo all'Adige . . . . .	2811	17	52	47	24	30
11	Marcellise . . . . .	1429	11	27	25	22	12	21	San Michele Extra . . . . .	4714	52	90	82	50	41
12	Mizzole . . . . .	1773	14	32	28	17	25	22	Santa Maria in Stelle . . . . .	1232	12	18	28	8	12
13	Montorio Veronese . . . . .	2915	23	42	56	29	23	23	Sona . . . . .	3506	31	70	74	50	36
14	Parona all'Adige . . . . .	1942	16	37	38	22	23	24	Verona . . . . .	68741	461	1103	1009	1075	962
15	Pastrengo . . . . .	1311	16	19	24	16	13	25	Zevio . . . . .	6053	60	135	110	90	76
16	Quinto di Valpantena . . . . .	1659	9	43	25	20	28								
17	Quinzano Veronese . . . . .	1912	15	40	45	28	29								
18	S. Giovanni Lupatoto . . . . .	4659	46	99	87	52	48								
									TOTALE . . . . .	127992	965	2257	2096	1797	1628

DISTRETTO DI VILLAFRANCA DI VERONA

1	Mozzecane . . . . .	1950	18	22	40	22	23	5	Valeggio sul Mincio . . . . .	5364	56	88	90	71	57
2	Nogarele di Rocca . . . . .	1505	16	20	28	26	24	6	Villafranca di Verona . . . . .	8693	89	136	157	112	93
3	Povegliano Veronese . . . . .	2107	11	47	39	26	25								
4	Sommacampagna . . . . .	3066	19	47	67	30	39								
									TOTALE . . . . .	22685	209	360	421	287	261

PROVINCIA DI VICENZA.

DISTRETTO DI ARZIGNANO.

1	Altissimo . . . . .	2182	11	50	31	31	33	7	San Giovanni Ilarione . . . . .	3898	25	91	64	53	48
2	Arzignano . . . . .	8620	78	184	158	133	121	8	San Pietro Mussolino . . . . .	773	5	12	14	15	8
3	Chiampo . . . . .	3883	20	59	70	57	44	9	Zermeghedo . . . . .	593	6	14	13	9	6
4	Crespadoro . . . . .	2351	17	49	42	39	29								
5	Montorso Vicentino . . . . .	1970	14	36	35	13	22								
6	Nogarele Vicentino . . . . .	1094	9	20	20	20	6								
									TOTALE . . . . .	25364	185	515	447	370	317

DISTRETTO DI ASIAGO.

1	Asiago . . . . .	5534	39	129	104	60	69	6	Roana . . . . .	4393	43	104	104	64	60
2	Enego . . . . .	3099	32	92	91	47	41	7	Rotzo . . . . .	2300	12	51	46	25	18
3	Poza . . . . .	1026	12	22	28	12	17								
4	Gallio . . . . .	1840	16	41	42	17	18								
5	Lusiana . . . . .	4575	43	164	123	86	91								
									TOTALE . . . . .	22767	197	603	538	311	314

DISTRETTO DI BARBARANO.

1	Albettono . . . . .	1975	14	29	32	13	14	7	San Germano dei Berici . . . . .	1399	9	26	28	15	22
2	Barbarano . . . . .	2269	10	32	43	28	26	8	Sossano . . . . .	2798	13	61	53	30	37
3	Castagnero . . . . .	1609	9	35	31	14	16	9	Villaga . . . . .	2103	10	40	32	35	25
4	Grancona . . . . .	1697	13	32	37	19	10	10	Zovencedo . . . . .	813	10	15	11	9	5
5	Mossano . . . . .	1556	8	34	29	15	19								
6	Nanto . . . . .	1606	12	27	22	13	14								
									TOTALE . . . . .	17825	108	331	318	191	188

DISTRETTO DI BASSANO.

1	Bassano . . . . .	14524	96	268	234	183	187	5	Cismon . . . . .	2314	21	53	46	27	43
2	Campolongo sul Brenta . . . . .	896	3	26	27	12	11	6	Mussolente . . . . .	2603	19	41	46	23	25
3	Cartigliano . . . . .	1768	7	33	33	28	26	7	Pove . . . . .	1529	9	41	32	25	27
4	Cassola . . . . .	1953	20	50	35	29	33	8	Romano d'Ezzelino . . . . .	2887	20	45	57	33	23

TAVOLA I. — MOVIMENTO PER COMUNI.

Anno 1888.

Vicenza.

CIRCONDARI E DISTRETTI — COMUNI						CIRCONDARI E DISTRETTI — COMUNI									
POPOLAZIONE censita al 31 dicembre 1881	MATRIMONI	NATI		MORTI		POPOLAZIONE censita al 31 dicembre 1881	MATRIMONI	NATI		MORTI					
		Maschi	Femmine	Maschi	Femmine			Maschi	Femmine						
9	Rosà . . . . .	5065	40	103	115	75	76	14	Valrovina . . . . .	1127	14	24	31	12	22
10	Rossano Veneto . . . . .	3813	22	75	62	50	35	15	Valstagna . . . . .	3963	19	89	78	67	60
11	San Nazario . . . . .	2832	22	69	60	26	32								
12	Solagna . . . . .	1731	5	31	37	23	15								
13	Tezze . . . . .	3602	22	68	67	56	57								
	TOTALE . . . . .								TOTALE . . . . .	50107	340	1016	960	669	672

DISTRETTO DI LONIGO.

1	Agugliaro . . . . .	1264	8	13	22	15	7	7	Noventa Vicentina . . . . .	5542	37	100	89	72	55
2	Alonte . . . . .	893	8	20	24	7	3	8	Orgiano . . . . .	3553	28	60	50	45	41
3	Campiglia dei Berici . . . . .	1731	5	39	22	9	19	9	Pojana Maggiore . . . . .	3423	25	69	47	46	36
4	Gambellara . . . . .	3004	15	45	59	36	47	10	Sarego . . . . .	2864	26	51	62	36	28
5	Lonigo . . . . .	9880	73	188	200	141	121								
6	Montebello Vicentino . . . . .	4357	30	96	79	50	54								
	TOTALE . . . . .								TOTALE . . . . .	36511	260	681	654	457	411

DISTRETTO DI MAROSTICA.

1	Breganze . . . . .	3972	22	78	64	43	44	9	Novè . . . . .	2070	22	46	42	38	25
2	Conco . . . . .	3751	30	125	91	74	74	10	Pianezze . . . . .	996	10	17	11	14	10
3	Crosara . . . . .	2794	11	79	69	38	43	11	Pozzoleone . . . . .	1331	18	32	15	15	10
4	Fara Vicentino . . . . .	3200	13	75	59	44	54	12	Sandriego . . . . .	3837	29	64	63	53	39
5	Marostica . . . . .	4509	25	77	74	63	63	13	Schiavon . . . . .	1487	15	40	30	17	10
6	Mason Vicentino . . . . .	2512	19	61	35	39	30	14	Vallonara . . . . .	2202	20	58	65	27	26
7	Molvena . . . . .	1343	16	32	37	22	24								
8	Mure . . . . .	2124	14	48	42	33	29								
	TOTALE . . . . .								TOTALE . . . . .	35928	264	832	697	520	481

DISTRETTO DI SCHIO.

1	Arsiero . . . . .	3780	32	79	77	60	46	10	Santorso . . . . .	2343	32	62	70	37	25
2	Forni . . . . .	1735	17	36	22	15	11	11	San Vito di Leguzzano . . . . .	1725	21	32	31	16	20
3	Laghi . . . . .	770	9	15	7	4	12	12	Schio . . . . .	11263	141	243	256	162	162
4	Lastebasse . . . . .	554	2	10	10	4	9	13	Torrebelticino . . . . .	3651	55	106	93	53	49
5	Magrè . . . . .	2609	31	63	58	35	38	14	Tretto . . . . .	2686	23	60	44	32	27
6	Malo . . . . .	5225	39	100	104	76	69	15	Valli dei Signori . . . . .	5130	42	95	113	66	63
7	Monte di Malo . . . . .	2274	19	79	51	38	30	16	Velo d'Astico . . . . .	2115	32	43	48	34	25
8	Piovene . . . . .	2224	31	52	57	35	41								
9	Posina . . . . .	3064	21	56	41	27	30								
	TOTALE . . . . .								TOTALE . . . . .	51648	547	1131	1082	694	657

DISTRETTO DI THIENE.

1	Caltrano . . . . .	2106	14	57	47	39	47	8	Thiene . . . . .	6484	44	144	128	112	97
2	Calvene . . . . .	1270	10	23	28	9	20	9	Villaverla . . . . .	2149	25	41	42	18	31
3	Carrè . . . . .	2837	30	67	61	36	42	10	Zanè . . . . .	1455	3	39	27	27	19
4	Cogollo . . . . .	2274	19	59	64	45	33	11	Zugliano . . . . .	2963	25	61	58	26	31
5	Lugo di Vicenza . . . . .	2502	20	75	53	30	27								
6	Marano Vicentino . . . . .	2438	13	63	45	33	30								
7	Sarcedo . . . . .	2110	12	54	35	16	21								
	TOTALE . . . . .								TOTALE . . . . .	28638	215	683	588	391	398

DISTRETTO DI VALDAGNO.

1	Brogliano . . . . .	1694	12	35	31	22	10	6	Trissino . . . . .	3879	24	75	64	56	37
2	Castelgomberto . . . . .	3015	22	59	61	25	36	7	Valdagno . . . . .	7491	59	151	156	81	81
3	Cornedo . . . . .	4435	32	88	77	57	46								
4	Novale . . . . .	2113	25	46	58	14	8								
5	Recoaro . . . . .	5730	45	125	123	77	62								
	TOTALE . . . . .								TOTALE . . . . .	28357	219	579	570	332	280

TAVOLA I. — MOVIMENTO PER COMUNI.

Anno 1888.

Vicenza.

CIRCONDARI E DISTRETTI — COMUNI	POPOLAZIONE censita al 31 dicembre 1881	MATRIMONI	NATI		MORTI		CIRCONDARI E DISTRETTI — COMUNI	POPOLAZIONE censita al 31 dicembre 1881	MATRIMONI	NATI		MORTI	
			Maschi	Femmine	Maschi	Femmine				Maschi	Femmine		
												Maschi	Femmine

DISTRETTO DI VICENZA.

1	Altavilla Vicentina . . .	2065	10	35	45	18	22	14	Isola di Malo . . . . .	3823	31	79	63	53	40
2	Arcugnano . . . . .	3982	37	71	80	42	42	15	Longare . . . . .	2791	28	64	68	40	30
3	Bolzano Vicentino . . . .	2296	29	46	41	22	16	16	Montecchio Maggiore . . .	5801	45	108	121	62	47
4	Brendola . . . . .	3504	30	68	48	36	33	17	Montecchio Precalcino . . .	2245	19	54	46	34	23
5	Bressanvido . . . . .	1767	18	51	31	18	13	18	Montegaldella . . . . .	2380	24	42	32	19	25
6	Caldogno . . . . .	2778	27	63	52	41	39	19	Montegaldella . . . . .	1513	13	37	26	19	14
7	Camisano Vicentino . . . .	4502	47	68	78	31	33	20	Monticello Conte Otto . . .	1663	10	44	36	31	14
8	Costabissara . . . . .	1643	18	27	27	16	24	21	Quinto Vicentino . . . . .	1947	10	36	39	18	30
9	Creazzo . . . . .	1763	14	28	23	17	12	22	Sovizzo . . . . .	1940	24	32	37	18	26
10	Dueville . . . . .	3575	36	68	74	35	51	23	Torri di Quartesolo . . . .	2289	26	48	60	25	24
11	Gambugliano . . . . .	1785	11	31	36	22	27	24	Vicenza . . . . .	39431	322	615	632	610	612
12	Grisignano di Zocco . . . .	1953	7	34	33	28	24								
13	Grumolo delle Badesse . . .	1968	17	37	40	19	15								
									TOTALE . . . . .	99204	853	1786	1768	1274	1236

TAVOLA I A. — MOVIMENTO PER COMUNI CAPOLUOGHI DI PROVINCIA, DI CIRCONDARIO O DISTRETTO.

Anno 1888.

Anno 1888.

* COMUNI CAPOLUOGHI DI PROVINCIA, DI CIRCONDARIO O DISTRETTO	MATRIMONI				NATI				NATI-MORTI				MORTI																								
	Totale dei nati		MASCHE		FEMMINE		Totale dei nati-morti		MASCHE		FEMMINE		Totale dei morti		MASCHE		FEMMINE																				
	Totale	Legittimi	Illegittimi ed esposi	Totale	Legittime	Illegittime ed esposite	Totale	Legittimi	Illegittimi ed esposi	Totale	Legittime	Illegittime ed esposite	Totale	Caldi	Contingati	Vedovi	Stato civile ignoto	Totale	Nubili	Contingate	Vedove	Stato civile ignoto															
																							425	1184	1131	53	1142	1088	44	59	40	35	5	19	15	4	1777
Alessandria . . . . .	112	436	235	219	16	221	8	25	14	14	5	11	11	4	318	165	96	47	84	40	29	..	135	84	40	29	..	418	197	184	1						
Assti . . . . .	219	1179	609	565	24	570	33	80	46	41	5	34	32	2	882	447	277	111	243	95	97	..	435	243	95	97	..	84	40	29	..						
Casale Monferrato . . . . .	195	982	520	499	21	462	443	44	20	19	1	24	23	1	881	463	237	134	182	96	87	3	968	182	96	87	3	368	182	96	87	3					
Novi Ligure . . . . .	124	561	295	280	15	266	252	15	11	10	1	4	4	..	358	178	107	53	180	83	52	45	..	180	83	52	45	..	180	83	52	45	..				
Tortona . . . . .	94	488	250	248	2	238	227	11	4	4	..	1	1	..	462	246	170	47	127	46	43	..	216	127	46	43	..	216	127	46	43	..					
Ancona . . . . .	383	1606	792	681	111	814	710	104	46	26	22	4	20	17	3	4170	613	328	191	85	9	85	9	557	279	113	164	1	557	279	113	164	1				
Aquila degli Abruzzi . . . . .	142	687	342	276	66	345	280	65	33	16	12	4	17	14	3	484	244	146	65	33	..	33	..	240	154	44	42	..	240	154	44	42	..				
Avezzano . . . . .	69	300	139	134	5	161	133	8	9	4	..	..	5	5	..	207	108	73	20	10	5	99	57	26	16	..	207	108	73	20	10	5	99	57	26	16	..
Cittaducale . . . . .	35	169	94	88	6	75	73	3	2	2	..	..	1	1	..	129	74	48	14	12	..	12	..	55	40	8	7	..	55	40	8	7	..				
Solmona . . . . .	169	689	337	318	19	352	323	29	54	25	23	..	29	29	..	645	340	247	67	26	..	26	..	305	212	55	98	..	305	212	55	98	..				
Arezzo . . . . .	297	1337	655	628	57	652	592	60	46	27	26	1	19	18	1	1280	657	483	136	88	..	88	..	623	391	119	113	..	623	391	119	113	..				
Ascoli Piceno . . . . .	173	870	458	314	144	412	273	139	26	18	12	6	8	4	4	641	315	196	71	48	..	48	..	326	203	53	70	..	326	203	53	70	..				
Fermo . . . . .	107	618	332	315	17	286	261	20	31	22	20	2	9	9	..	564	288	174	76	38	..	38	..	276	178	42	56	..	276	178	42	56	..				
Avellino . . . . .	225	951	480	411	69	471	418	53	65	40	35	5	25	22	3	727	394	253	109	32	..	32	..	333	211	63	59	..	333	211	63	59	..				
Ariano di Puglia . . . . .	133	718	352	333	19	366	349	17	49	30	29	1	19	19	..	520	255	179	59	17	..	17	..	265	177	36	52	..	265	177	36	52	..				
S. Angelo dei Lombardi . . . . .	70	340	179	162	17	161	145	16	25	12	12	..	13	13	..	282	155	113	32	10	..	10	..	127	77	26	24	..	127	77	26	24	..				
Bari delle Puglie . . . . .	514	2632	1359	1276	83	1273	1196	77	220	133	126	7	87	79	8	1704	821	627	145	43	5	43	5	833	635	122	115	11	833	635	122	115	11				
Altamura . . . . .	167	989	486	478	8	453	447	6	58	33	33	..	25	25	..	610	317	214	77	26	..	26	..	239	130	51	52	..	239	130	51	52	..				
Barletta . . . . .	342	1879	943	925	18	936	909	27	137	77	75	2	60	59	1	1001	504	371	98	34	1	34	1	497	341	89	66	1	497	341	89	66	1				
Belluno . . . . .	121	631	317	308	9	314	304	10	5	..	..	..	2	2	..	426	205	134	45	25	1	25	1	221	127	47	47	..	221	127	47	47	..				
Agordo . . . . .	27	103	53	45	7	51	46	5	..	..	..	..	..	..	..	46	21	16	3	2	..	2	..	25	12	7	6	..	25	12	7	6	..				
Auronzo . . . . .	22	136	77	74	3	59	52	7	11	7	..	..	4	4	..	82	39	27	9	3	..	3	..	43	22	6	12	..	43	22	6	12	..				
Feltre . . . . .	107	514	277	272	5	237	232	5	24	15	15	..	9	7	2	978	200	132	51	17	..	17	..	178	87	35	56	..	178	87	35	56	..				
Fonzone . . . . .	119	136	90	85	5	103	97	6	1	..	..	..	1	1	..	81	34	26	5	3	..	3	..	47	25	13	6	..	47	25	13	6	..				
I Longarone . . . . .	32	148	83	80	3	65	63	2	..	..	..	..	1	1	..	69	38	28	6	4	..	4	..	31	17	6	8	..	31	17	6	8	..				
Pieve di Cadore . . . . .	41	116	58	51	7	58	52	6	2	1	..	1	1	..	61	30	17	4	3	..	3	..	61	31	14	8	..	61	31	14	8	..					

TAVOLA I A. — MOVIMENTO PER COMUNI CAPOLUOGHI DI PROVINCIA, DI CIRCONDARIO O DISTRETTO.

Anno 1888.

Anno 1888.

COMUNI CAPOLUOGHI DI PROVINCIA, DI CIRCONDARIO O DISTRETTO	MATRIMONI						NATI						MORTI													
	MASCHE			FEMMINE			MASCHE			FEMMINE			MASCHE			FEMMINE										
	Legittimi		Illegittimi ed esposti	Legittime		Illegittime ed esposte	Legittimi		Illegittimi ed esposti	Legittime		Illegittime ed esposte	Legittimi		Illegittimi ed esposti	Legittime		Illegittime ed esposte								
	Totale	Legittimi	Illegittimi ed esposti	Totale	Legittime	Illegittime ed esposte	Totale	Legittimi	Illegittimi ed esposti	Totale	Legittimi	Illegittime ed esposte	Totale	Legittimi	Illegittimi ed esposti	Totale	Legittime	Illegittime ed esposte								
<b>Benevento</b> . . . . .	166	458	423	35	430	407	23	37	28	28	..	9	9	..	643	326	207	90	28	1	317	183	62	72	..	..
Cerreto Sannita . . . . .	44	162	87	85	75	73	2	19	7	7	..	12	12	..	161	90	61	20	9	..	71	36	19	16	..	..
S. Bartolomeo in Galdo . . . . .	77	378	194	1	183	182	1	19	7	7	..	12	12	..	315	175	131	39	5	..	140	85	28	27	..	..
<b>Bergamo</b> . . . . .	260	1328	662	47	666	610	56	93	59	56	3	34	33	1	1325	681	397	180	104	..	644	362	144	138	..	..
Clusone . . . . .	32	151	80	..	71	71	..	2	2	2	..	..	..	..	97	58	42	10	6	..	39	23	10	4	..	..
Treviglio . . . . .	87	589	304	17	279	266	13	24	10	10	..	14	13	1	350	175	121	30	28	1	175	107	36	32	..	..
<b>Bologna</b> . . . . .	1007	3687	1873	344	1814	1500	314	213	127	88	39	86	59	27	3699	1932	1164	529	233	6	1767	982	384	421	..	..
Imola . . . . .	206	1052	562	497	63	490	444	21	9	8	1	12	8	4	883	443	238	121	64	..	442	232	113	87	..	..
Vergato . . . . .	68	213	112	93	101	79	22	7	2	2	..	5	5	..	108	64	45	14	5	..	44	21	11	12	..	..
<b>Brescia</b> . . . . .	446	1498	992	146	956	848	108	137	73	54	19	64	56	8	2080	1042	588	288	166	..	1018	514	260	244	..	..
Breno . . . . .	26	113	55	48	7	58	10	..	..	..	..	..	..	..	77	39	29	38	4	..	38	92	8	8	..	..
Chiari . . . . .	62	413	214	209	199	185	4	28	17	16	1	11	11	..	365	173	111	48	14	..	160	81	49	37	..	..
Salò . . . . .	32	136	71	67	65	62	8	11	7	5	2	4	4	..	117	63	27	18	16	2	54	23	14	17	..	..
Verolanuova . . . . .	31	165	92	90	73	72	1	6	4	4	..	2	2	..	130	73	39	22	12	..	57	26	20	11	..	..
<b>Cagliari</b> . . . . .	293	1198	618	88	580	504	76	60	29	22	7	31	25	6	920	486	308	118	45	14	434	277	64	88	5	..
Iglesias . . . . .	80	420	192	180	228	209	19	13	7	7	..	6	5	1	340	206	128	61	5	8	181	98	10	17	..	..
Lanusei . . . . .	14	100	51	49	47	47	2	2	4	3	2	1	1	..	69	29	16	7	7	..	30	19	7	8	..	..
Oristano . . . . .	42	195	115	95	80	69	11	..	..	..	..	..	..	..	121	53	32	15	6	..	68	34	15	19	..	..
<b>Caltanissetta</b> . . . . .	197	1268	659	33	609	567	42	106	58	54	4	48	40	8	1581	794	657	86	40	11	757	638	77	44	8	..
Piazza Armerina . . . . .	138	816	410	366	44	406	351	53	31	29	2	22	18	4	622	312	211	79	22	..	810	213	55	42	..	..
Terranova di Sicilia . . . . .	140	847	443	40	398	359	39	21	13	13	..	8	7	1	368	232	188	88	16	..	217	136	33	48	..	..
<b>Campobasso</b> . . . . .	120	579	250	241	299	248	51	42	23	21	2	19	18	1	416	214	134	44	31	5	202	112	52	34	4	..
Isernia . . . . .	92	328	171	154	157	143	14	13	3	3	..	4	4	..	404	204	148	40	15	1	300	151	20	29	..	..
Larino . . . . .	51	218	122	109	126	119	7	9	3	3	..	6	6	..	257	139	96	34	9	..	118	73	24	21	..	..
<b>Caserta</b> . . . . .	251	1162	566	51	596	510	86	79	46	44	2	33	31	2	883	431	341	107	43	1	402	261	64	77	..	..
Gela . . . . .	133	463	236	207	19	237	219	18	42	20	19	22	19	3	397	231	141	68	22	..	166	89	44	39	..	..
Nola . . . . .	105	424	215	211	4	219	215	4	18	14	14	4	4	..	293	152	97	34	21	..	141	33	32	..	..	
Piedimonte d'Alife . . . . .	40	185	84	84	101	97	4	14	11	11	..	3	3	..	185	95	58	22	15	..	90	55	14	20	1	..
Sora . . . . .	124	571	281	277	290	288	2	..	..	..	..	..	..	371	202	115	55	32	..	169	98	30	41	..	..	







TAVOLA I. A. — MOVIMENTO PER COMUNI CAPOLUOGHI DI PROVINCIA, DI CIRCONDARIO O DISTRETTO. Anno 1888.

Anno 1888.

MATRIMONI	NATI						NATI-MORTI						MORTI													
	MASCHI			FEMMINE			MASCHI			FEMMINE			MASCHI			FEMMINE										
	Totale	Legittimi	Illegittimi ed esposti	Totale	Legittime	Illegittime ed esposte	Totale	Legittimi	Illegittimi ed esposti	Totale	Legittime	Illegittime ed esposte	Totale	Legittimi	Illegittimi ed esposti	Totale	Legittime	Illegittime ed esposte								
	dei nati	dei nati	dei nati	dei nati	dei nati	dei nati	dei nati-morti	dei nati-morti	dei nati-morti	dei nati-morti	dei nati-morti	dei nati-morti	dei nati-morti	dei nati-morti	dei nati-morti	dei nati-morti	dei nati-morti	dei nati-morti	dei nati-morti							
Firenze . . . . .	1359	4960	2474	2086	388	2486	2123	883	169	92	79	43	77	61	161	4770	2493	1205	833	414	41	2277	1020	635	614	8
Pistoia . . . . .	459	2136	1098	1053	40	1043	991	52	47	25	23	2	22	16	6	1555	768	480	194	98	1	787	437	186	164	..
Rocca San Casciano . . . . .	31	166	94	78	16	72	64	8	9	4	4	..	5	1	4	124	68	35	19	14	..	56	39	12	5	..
San Miniato . . . . .	133	510	265	258	7	245	241	4	34	23	23	..	11	11	..	456	236	153	44	39	..	220	124	55	41	..
Foggia . . . . .	333	1528	774	727	47	754	692	62	66	36	33	3	30	29	1	1143	569	376	160	33	..	574	370	96	108	..
Fovino . . . . .	94	389	204	203	1	185	183	2	12	7	7	..	5	5	..	288	152	106	40	6	..	136	83	30	23	..
San Severo . . . . .	160	1011	491	460	31	520	476	44	11	7	5	2	4	4	..	622	334	215	96	23	..	288	169	50	68	1
Forlì . . . . .	267	1355	676	569	107	679	560	119	40	19	14	5	21	14	7	1191	586	387	117	80	2	605	373	116	116	..
Cesena . . . . .	219	1504	775	443	332	729	433	296	25	16	11	6	9	7	2	1046	547	362	110	74	1	489	303	92	103	..
Rimini . . . . .	290	1592	836	596	230	766	547	219	36	21	15	6	15	8	7	1137	574	386	125	62	1	563	372	85	105	1
Genova . . . . .	1434	5851	3073	2795	278	2778	2506	272	339	182	164	18	157	132	25	4993	2615	1617	659	314	25	2378	1335	529	511	3
Albenga . . . . .	31	146	69	57	12	77	73	4	7	4	4	..	3	3	..	130	68	36	21	11	..	62	31	16	15	..
Chiavari . . . . .	66	331	175	163	12	156	141	15	11	6	5	..	3	3	..	271	141	71	44	26	..	130	70	25	35	..
Savona . . . . .	252	1299	612	556	56	687	639	48	61	31	23	8	30	26	4	892	479	303	112	55	9	413	251	82	80	..
Spezia . . . . .	437	1700	878	792	86	822	716	106	119	59	49	10	60	48	12	1205	659	485	138	45	1	546	370	109	67	..
Girgenti . . . . .	144	815	406	368	38	409	345	64	53	24	22	2	29	24	5	563	280	172	90	28	..	278	160	44	73	1
Bivona . . . . .	85	209	111	96	15	38	39	9	10	5	5	..	5	4	1	108	57	39	13	5	..	51	33	4	14	..
Sciacca . . . . .	157	820	410	376	34	410	368	22	1	1	1	..	..	..	..	595	295	204	77	14	..	300	218	47	35	..
Grosseto . . . . .	62	230	115	88	27	115	85	30	24	16	11	5	8	3	5	231	148	84	42	21	1	83	43	24	16	..
Lecce . . . . .	208	937	454	394	60	483	422	61	55	23	23	..	32	27	5	750	375	263	88	24	..	375	250	61	64	..
Brindisi . . . . .	153	770	387	362	25	383	349	34	31	30	17	3	11	11	..	753	421	310	95	16	..	339	236	61	35	..
Gallipoli . . . . .	38	437	225	209	16	212	193	19	26	16	14	2	10	8	2	278	137	88	38	11	..	141	98	18	25	..
Taranto . . . . .	333	1878	968	901	67	910	849	61	103	53	48	5	49	47	2	1168	600	417	135	45	3	568	359	123	84	2
Livorno . . . . .	835	2763	1418	1276	142	1345	1233	112	73	38	30	8	35	32	3	2189	1098	540	343	189	26	1091	531	266	273	1
Portoferrato . . . . .	49	156	80	74	6	76	71	5	14	8	8	..	6	6	..	81	45	20	17	8	..	36	18	5	13	..
Lucca . . . . .	471	2119	1095	1043	82	1024	930	94	99	62	51	11	37	29	8	1742	888	526	246	112	4	854	473	190	187	4

TAVOLA I A. — MOVIMENTO PER COMUNI CAPOLUOGHI DI PROVINCIA, DI CIRCONDARIO O DISTRETTO.

Anno 1888.

Anno 1888.

COMUNI CAPOLUOGHI DI PROVINCIA, DI CIRCONDARIO O DISTRETTO	MATRIMONI						NATI						NATI-MORTI						MORTI									
	Totale dei nati			FEMMINE			MASCHI			Totale dei natimorti			MASCHI			FEMMINE			Totale dei morti			MASCHI			FEMMINE			
	Totale	Legittimi	Illegittimi ed esposti	Totale	Legittime	Illegittime ed esposte	Totale	Legittimi	Illegittimi ed esposti	Totale	Legittimi	Illegittimi ed esposti	Totale	Legittimi	Illegittimi ed esposti	Totale	Legittimi	Illegittimi ed esposti	Totale	Celibati	Coniugati	Vedovi	Stato civile	Totale	Nabili	Coniugate	Vedove	Stato civile
69	380	190	81	190	151	39	27	18	15	3	9	8	1	206	137	83	34	20	..	139	78	38	43	..				
<b>Macerata</b> .....	179	371	354	47	345	329	16	30	17	16	1	13	43	..	693	359	232	93	33	1	334	193	72	69	..			
Camerino .....	69	380	190	81	190	151	39	27	18	15	3	9	8	1	206	137	83	34	20	..	139	78	38	43	..			
<b>Mantova</b> .....	184	801	379	293	422	344	78	52	26	19	7	26	18	8	1036	548	280	162	106	..	488	238	118	132	..			
Asola .....	47	230	147	143	83	77	6	11	5	5	..	6	5	1	135	96	58	24	14	..	238	118	132	..	..			
Bozzolo .....	38	151	70	68	81	77	4	10	6	6	..	4	4	..	116	57	35	24	8	..	238	118	132	..	..			
Carneto sull'Origo .....	92	108	55	53	53	52	1	5	3	3	..	2	2	..	86	44	27	11	6	..	238	118	132	..	..			
Castiglione delle Stiviere .....	33	160	79	77	81	75	6	7	5	5	..	2	2	..	132	63	31	21	11	..	238	118	132	..	..			
Gonzaga .....	55	265	133	116	17	132	11	20	15	13	2	5	5	1	137	73	48	16	9	..	238	118	132	..	..			
Ostiglia .....	65	249	135	130	5	114	106	8	10	5	5	5	5	2	206	116	70	32	14	..	238	118	132	..	..			
Revere .....	19	137	65	59	6	58	4	5	3	3	..	2	2	..	103	54	34	9	11	..	238	118	132	..	..			
Serride .....	56	304	165	156	9	139	138	11	13	5	5	8	8	2	140	80	58	12	10	..	238	118	132	..	..			
Viadana .....	119	462	251	241	10	211	199	12	16	12	..	4	4	..	347	174	103	47	24	..	238	118	132	..	..			
Volta Mantovana .....	43	112	58	55	54	53	1	9	3	3	..	6	6	..	91	38	20	10	8	..	238	118	132	..	..			
<b>Massa</b> .....	154	955	482	303	473	307	166	32	17	11	6	15	10	5	1072	535	438	71	25	1	537	430	63	44	..			
Castelnuovo di Garfagnana .....	37	165	72	52	92	65	28	6	4	1	3	2	1	1	126	63	44	12	5	2	63	36	12	15	..			
Pontremoli .....	118	677	320	280	337	302	55	26	14	12	2	12	11	1	717	375	271	73	24	2	342	246	53	43	..			
<b>Messina</b> .....	1229	5344	2730	2428	3214	2256	358	15	11	11	..	4	4	..	3486	1716	1139	390	133	4	1770	1143	346	279	2			
Castroreale .....	67	330	175	163	12	154	144	10	10	4	4	6	6	..	181	89	62	19	8	..	32	59	19	14	..			
Mistretta .....	99	462	254	239	15	208	189	19	47	31	31	16	16	..	338	152	107	35	9	..	82	59	19	14	..			
Patti .....	84	409	210	187	139	179	20	31	15	11	4	16	16	..	199	96	64	22	8	2	103	69	20	13	1			
<b>Milano</b> .....	3081	12976	6598	5924	674	6378	5631	308	168	148	20	140	123	17	10885	5693	3366	1703	606	18	5192	2929	1187	1068	8			
Abbiategrosso .....	84	403	226	225	1	177	176	1	29	21	..	8	8	..	462	225	171	30	24	..	287	177	18	41	1			
Gallarate .....	54	323	159	155	4	164	162	2	16	7	7	9	7	2	197	95	58	30	7	..	102	67	20	15	1			
Lodi .....	200	844	423	401	22	421	396	25	38	21	20	17	15	2	788	399	232	113	54	..	389	208	97	84	..			
Monza .....	252	1375	718	706	657	649	8	65	42	42	..	23	23	..	883	439	310	101	28	..	444	310	78	56	..			
<b>Modena</b> .....	509	2022	1067	979	881	955	862	93	87	54	53	1	33	30	3	1901	1016	667	215	133	1	885	540	178	167	..		
Mirandola .....	135	551	288	240	48	293	297	36	21	15	12	3	6	6	..	352	167	117	32	18	..	185	111	46	28	..		
Pavullo nel Frignano .....	157	459	234	209	15	235	227	8	2	1	1	1	1	..	279	139	99	25	15	..	140	78	38	24	..			
<b>Napoli</b> .....	4295	17090	8670	7980	690	8420	7744	676	1124	601	531	70	523	454	69	14937	7684	4650	2004	773	57	7253	4264	1315	1445	29		
Casoria .....	95	438	239	239	..	199	199	..	2	..	..	2	2	..	286	138	95	31	12	..	148	99	27	22	..			
Castellammare di Stabia .....	330	1276	651	638	13	625	617	8	133	71	70	1	62	62	..	1159	588	415	130	53	..	571	419	89	69	..		
Pozzuoli .....	169	648	317	312	5	331	326	5	31	18	18	..	13	12	1	505	276	212	45	19	..	229	165	37	27	..		







TAVOLA I A. — MOVIMENTO PER COMUNI CAPOLUOGHI DI PROVINCIA, DI CIRCONDARIO O DISTRETTO.

Anno 1888.

Anno 1888.

COMUNI CAPOLUOGHI DI PROVINCIA, DI CIRCONDARIO O DISTRETTO	MORTI						NATI-MORTI						NATI						MATRIMONI											
	MASCHE			FEMMINE			MASCHE			FEMMINE			MASCHE			FEMMINE			MASCHE			FEMMINE			MASCHE			FEMMINE		
	Totale	Legittimi	Illegittimi ed esposti	Totale	Legittimi	Illegittimi ed esposte	Totale	Legittimi	Illegittimi ed esposti	Totale	Legittimi	Illegittimi ed esposti	Totale	Legittimi	Illegittimi ed esposti	Totale	Legittimi	Illegittimi ed esposti	Totale	Legittimi	Illegittimi ed esposti	Totale	Legittimi	Illegittimi ed esposti	Totale	Legittimi	Illegittimi ed esposti			
	1888	1887	1886	1888	1887	1886	1888	1887	1886	1888	1887	1886	1888	1887	1886	1888	1887	1886	1888	1887	1886	1888	1887	1886	1888	1887	1886			
Trapani. . . . .	1651	844	810	34	817	788	31	49	44	2	24	24	1994	1021	800	169	52	973	747	115	111	496	496	364	63	69	..			
Alcamo. . . . .	191	1321	645	28	648	618	30	4	4	..	3	3	1009	513	372	114	27	496	364	63	69	496	496	364	63	69	..			
Mazzara del Vallo. . . . .	137	624	283	14	327	300	27	11	10	1	10	1	509	265	174	82	9	244	164	31	49	244	244	164	31	49	..			
Travisio. . . . .	243	985	423	65	497	424	73	13	10	3	12	10	980	490	271	146	73	440	233	82	125	440	440	233	82	125	..			
Asolo. . . . .	36	220	110	10	110	104	6	3	3	..	..	..	131	65	34	20	11	..	68	36	18	12	68	68	36	18	12	..		
Casiefranco Veneto. . . . .	109	460	233	18	297	220	7	15	10	9	5	5	288	145	75	42	28	..	143	91	26	26	..	143	91	26	26	..		
Conegliano. . . . .	63	279	133	194	146	134	12	4	2	2	2	2	158	86	42	30	14	..	72	30	20	22	..	72	30	20	22	..		
Montebelluna. . . . .	52	850	174	159	116	158	18	2	7	1	4	4	192	68	31	21	11	..	99	63	18	18	..	99	63	18	18	..		
Oderzo. . . . .	56	914	112	109	3	102	99	3	9	3	3	3	190	68	39	14	13	..	54	26	12	16	..	54	26	12	16	..		
Valdobbiadene. . . . .	39	167	92	85	7	75	2	2	2	..	1	1	135	72	41	15	16	..	63	32	18	13	..	63	32	18	13	..		
Vittorio. . . . .	133	652	337	15	300	285	15	30	19	18	11	10	369	197	113	62	22	..	172	104	36	32	..	172	104	36	32	..		
Udine. . . . .	201	1020	512	92	508	427	81	15	13	2	8	8	1079	533	326	141	66	..	546	310	110	126	..	546	310	110	126	..		
Ampezzo. . . . .	8	82	41	37	41	34	7	1	1	..	1	1	39	22	12	6	4	..	47	17	10	5	..	47	17	10	5	..		
Civitate del Friuli. . . . .	59	285	145	13	137	108	19	12	12	1	15	13	209	96	58	24	14	..	113	67	17	29	..	113	67	17	29	..		
Cotrippo. . . . .	29	168	79	73	6	89	87	3	3	..	2	2	114	49	32	11	6	..	63	34	17	14	..	63	34	17	14	..		
Gemona. . . . .	62	271	125	116	146	130	16	..	..	..	..	..	163	83	49	20	14	..	80	44	15	21	..	80	44	15	21	..		
Latisana. . . . .	45	202	100	98	2	102	98	..	..	..	..	..	155	77	42	21	14	..	78	47	16	15	..	78	47	16	15	..		
Maniago. . . . .	29	195	100	91	101	97	4	..	..	..	..	..	103	43	28	12	5	..	69	44	10	6	..	69	44	10	6	..		
Moggio Uginese. . . . .	23	130	65	62	3	65	60	2	1	1	..	..	70	23	9	10	4	..	47	25	17	5	..	47	25	17	5	..		
Palmanova. . . . .	33	105	51	44	7	54	46	3	2	2	1	1	114	54	21	21	12	..	60	32	17	20	..	60	32	17	20	..		
Pordenone. . . . .	79	398	205	14	193	188	5	12	8	7	1	1	256	131	73	36	22	..	128	63	35	30	..	128	63	35	30	..		
Sacile. . . . .	48	193	104	101	3	91	87	4	4	..	3	3	120	62	37	18	7	..	58	32	13	13	..	58	32	13	13	..		
San Daniele del Friuli. . . . .	43	180	96	86	10	84	78	6	5	2	2	2	126	70	35	29	11	..	51	27	9	15	..	51	27	9	15	..		
San Pietro al Natissone. . . . .	18	109	57	51	6	52	49	3	3	..	1	1	86	40	25	8	7	..	40	25	6	9	..	40	25	6	9	..		
San Vito al Tagliamento. . . . .	86	307	160	156	4	147	139	8	4	6	4	8	211	91	50	27	14	..	130	73	24	28	..	130	73	24	28	..		
Spilimbergo. . . . .	44	188	119	116	3	69	69	6	3	3	3	3	132	62	38	18	6	..	70	44	13	13	..	70	44	13	13	..		
Tarcento. . . . .	25	124	63	53	10	61	51	2	1	1	1	1	107	53	42	6	5	..	54	33	11	10	..	54	33	11	10	..		
Toinezzo. . . . .	25	148	73	69	75	72	3	5	5	..	4	4	97	43	25	14	4	..	54	24	17	13	..	54	24	17	13	..		
Venezia. . . . .	1099	4237	2195	339	2042	1733	303	199	103	86	22	91	3732	1937	1085	531	257	14	1795	936	403	453	..	1795	936	403	453	..		
Chioggia. . . . .	231	1083	527	491	36	556	510	21	13	13	3	8	812	433	261	108	54	..	389	229	76	84	..	389	229	76	84	..		
Dolo. . . . .	35	189	91	87	4	98	89	5	2	..	3	3	180	98	48	31	15	..	91	44	26	19	..	91	44	26	19	..		
Mestre. . . . .	85	404	208	204	4	196	188	14	11	10	1	3	201	92	64	21	7	..	109	70	20	19	..	109	70	20	19	..		
Mirano. . . . .	59	321	156	152	4	165	165	12	6	6	6	6	149	75	40	30	5	..	74	50	13	11	..	74	50	13	11	..		
Portogruaro. . . . .	50	344	181	168	13	163	161	2	7	5	5	2	237	119	53	49	17	..	118	73	23	22	..	118	73	23	22	..		
S. Dona di Piave. . . . .	71	367	180	162	18	187	161	12	4	4	..	8	159	74	54	10	10	..	85	59	11	15	..	85	59	11	15	..		



TAVOLA I A. — MOVIMENTO PER COMUNI CAPOLUOGHI DI PROVINCIA, DI CIRCONDARIO O DISTRETTO. Anno 1888.

MATRIMONI	NATI						NATI-MORTI						MORTI															
	MASCHE			FEMMINE			MASCHE			FEMMINE			MASCHE			FEMMINE												
	Totale dei nati	Legittimi	Illegittimi ed esposti	Totale	Legittime	Illegittime ed esposte	Totale del natimorti	Legittimi	Illegittimi ed esposti	Totale	Legittime	Illegittime ed esposte	Totale dei morti	Colli	Contigati	Vedovi	Stato civile ignoto	Totale	Nabili	Contigate	Vedove	Stato civile ignoto						
Verona . . . . .	461	2112	1103	909	194	1009	831	173	188	106	80	26	82	58	24	2037	1075	629	283	161	2	962	496	201	264	1		
Barolino . . . . .	17	77	43	43	..	84	83	1	8	4	4	4	4	4	..	39	21	16	3	9	..	18	7	20	7	4	..	
Cardano Veronese . . . . .	60	224	116	112	4	108	104	4	27	10	10	..	17	16	1	156	83	43	17	29	..	78	36	20	17	..	..	
Cologna Veneta . . . . .	71	251	129	125	4	122	118	4	6	4	3	1	2	1	1	183	97	70	20	7	..	66	46	23	17	..	..	
Isola della Scala . . . . .	60	236	125	124	1	111	111	..	6	4	1	..	..	..	..	145	69	43	20	6	..	76	45	18	13	..	..	
Legnago . . . . .	105	457	238	230	8	219	210	9	15	5	4	1	..	..	..	365	175	99	47	29	..	180	101	45	44	..	..	
S. Bonifacio . . . . .	48	211	116	116	..	95	94	1	17	9	9	..	8	8	..	161	176	50	17	9	..	86	45	18	22	..	..	
S. Bonifacio . . . . .	13	80	39	37	2	41	40	1	1	1	1	..	..	..	..	53	29	12	10	4	..	24	15	1	1	..	..	
Sanguinetto . . . . .	13	82	39	39	..	43	43	..	2	2	2	..	..	..	..	40	20	12	4	7	..	20	11	6	3	..	..	
S. Pietro in Carlano . . . . .	33	136	61	59	2	65	63	2	6	4	4	..	2	2	..	81	31	20	5	6	..	50	29	14	7	..	..	
Tregnago . . . . .	38	186	61	59	2	65	63	2	6	4	4	..	2	2	..	81	31	20	5	6	..	50	29	14	7	..	..	
Villafranca di Verona . . . . .	89	293	136	135	1	157	154	3	11	8	8	..	3	3	..	205	112	66	34	12	..	93	53	17	23	..	..	
Vicenza . . . . .	322	1247	615	556	59	632	572	60	16	30	23	7	26	21	5	1222	610	339	173	98	..	612	328	142	142	..	..	
Arzignano . . . . .	78	342	184	179	5	158	154	4	12	6	6	..	6	6	..	254	133	72	44	17	..	121	52	37	32	..	..	
Asiago . . . . .	39	233	129	119	10	104	98	6	3	1	1	..	2	2	..	129	60	36	16	8	..	63	44	13	13	..	..	
Barbarano . . . . .	10	75	32	31	1	43	42	1	4	2	2	..	2	2	..	54	28	15	11	2	..	26	16	7	8	..	..	
Barbarano . . . . .	96	502	268	264	4	234	219	15	46	29	28	1	17	17	..	370	183	120	35	25	..	187	106	43	88	..	..	
Bassano . . . . .	78	388	188	181	7	200	193	7	15	..	..	..	2	2	..	262	141	102	24	18	..	121	70	24	17	..	..	
Lonigo . . . . .	25	151	77	75	2	74	73	1	3	3	3	..	2	2	..	123	63	39	15	7	..	63	34	10	17	..	..	
Marostica . . . . .	141	499	243	233	10	256	237	19	40	23	22	1	17	16	1	324	162	96	39	27	..	162	96	41	25	..	..	
Schio . . . . .	44	272	144	142	2	128	124	4	10	6	6	..	4	4	..	209	112	52	31	29	..	97	52	24	21	..	..	
Thiene . . . . .	44	272	144	142	2	128	124	4	10	6	6	..	4	4	..	209	112	52	31	29	..	97	52	24	21	..	..	
Valdagno . . . . .	59	307	151	140	11	156	141	15	7	6	6	..	1	1	..	162	81	41	18	22	..	81	38	19	24	..	..	
Comuni Capoluoghi di Provincia . . . . .	37236	161998	82466	72185	10281	79532	69339	10193	7977	4441	3744	697	3556	2928	608	139566	71740	44282	18749	8066	643	67826	39579	14180	13850	217	..	..
Comuni Capoluoghi di Circondario o Distretto . . . . .	20450	98923	50828	46377	4451	48095	43851	4244	4283	2437	2222	215	1846	1673	173	73206	37717	24415	9129	4093	80	35489	21592	6972	6900	25	..	..
COMPLESSO . . . . .	57686	260921	133294	118562	14782	127627	113190	14437	12290	6878	5966	912	5382	4601	781	212772	109457	68697	27878	12159	723	108315	61171	21152	20750	242	..	..

RIASSUNTO GENERALE.



TAVOLA I B. — MOVIMENTO PER PROVINCE (1).

Anno 1888.

Anno 1888.

PROVINCE	Numero dei Comuni	NATI				NATI-MORTI				MORTI								POPOLAZIONE 31 dicembre 1888	
		MASCHI		FEMMINE		MASCHI		FEMMINE		MASCHI				FEMMINE					
		Legittimi	Illegittimi ed esposti	Legittime	Illegittime ed esposte	Legittimi	Illegittimi ed esposti	Legittime	Illegittime ed esposte	Celibi	Coniugati	Vedovi	Stato civile ignoto	Nabili	Coniugate	Vedove	Stato civile ignoto		
																			MATRIMONI
Alessandria . . . . .	343	5643	14047	194	18094	202	468	16	334	12	5724	2487	1267	28	4958	2247	1821	6	790608
Cuneo . . . . .	263	4716	11287	289	10755	284	523	16	423	15	5159	2191	1096	9	4454	1816	1665	1	671293
Novara . . . . .	437	5179	12808	331	12071	324	455	25	345	23	5539	2046	970	7	5066	1789	1626	..	725068
Torino . . . . .	443	7526	16890	942	16464	890	809	76	556	63	7842	3498	1704	117	7229	2978	2787	52	1077674
Genova . . . . .	196	6183	13294	723	12752	706	597	50	456	52	6431	2686	1260	54	5520	2193	1998	7	801943
Porto Maurizio . . . . .	106	1021	2005	118	1839	131	86	15	72	9	928	430	249	2	774	367	334	1	136127
Bergamo . . . . .	306	2959	8782	123	8173	107	346	10	237	6	3733	1167	675	1	3283	1150	966	..	424169
Brescia . . . . .	280	3685	8534	367	8029	319	395	39	337	23	3862	1580	884	4	3479	1434	1253	..	496694
Como . . . . .	510	3914	9991	116	9570	131	426	14	283	14	3888	1453	846	2	3649	1406	1178	2	558587
Cremona . . . . .	133	2323	5398	103	5054	144	239	3	209	10	2375	931	581	24	2225	911	759	..	320376
Mantova . . . . .	68	2405	4967	429	4574	375	256	24	233	27	2182	954	529	1	1823	816	756	..	318442
Milano . . . . .	297	9634	24485	763	23061	773	777	28	604	24	11984	3890	1674	21	10768	3269	2752	9	1210727
Pavia . . . . .	222	3629	8307	186	7867	174	315	16	258	19	3543	1436	789	5	3013	1236	1108	1	507545
Sondrio . . . . .	78	734	1879	77	1771	81	102	7	79	5	813	294	177	1	726	293	279	..	126959
Belluno . . . . .	66	1434	3489	165	3327	181	93	5	77	5	1292	485	257	2	1180	427	486	..	191229
Padova . . . . .	103	3048	6836	698	6603	710	254	31	230	32	3156	1215	585	6	2789	918	1103	3	430756
Rovigo . . . . .	63	1853	3779	580	3703	507	172	29	128	17	1899	644	349	2	1788	489	597	1	235519
Treviso . . . . .	95	3070	6872	304	6642	289	235	10	196	9	2562	1034	559	2	2282	826	820	1	414265
Udine . . . . .	179	3941	8939	723	8399	639	314	38	238	31	3499	1371	775	..	3287	1243	1265	1	547405
Venezia . . . . .	50	3045	6177	609	5765	610	230	31	172	43	2709	1221	557	20	2373	900	942	5	378784
Verona . . . . .	113	3351	6753	294	6319	273	321	31	268	32	3082	1295	695	5	2609	1071	1100	1	423270
Vicenza . . . . .	123	3188	7790	367	7227	395	307	26	222	16	3314	1190	701	4	2887	1111	954	2	434197
Bologna . . . . .	61	4099	7716	1472	7134	1269	312	106	237	79	4140	1494	728	9	3390	1269	1126	..	492079
Ferrara . . . . .	16	1961	3617	1597	3456	1502	128	77	116	61	2836	637	383	2	2528	582	643	..	246710
Forli . . . . .	40	1694	3439	1840	3294	1775	117	57	78	62	2526	723	473	5	2363	640	647	2	270557
Modena . . . . .	45	3208	5306	685	5011	659	229	34	177	37	2820	876	507	1	2526	832	672	..	300101
Parma . . . . .	50	2201	4610	395	4218	374	226	25	170	23	2276	934	583	..	1979	938	748	1	282903
Piacenza . . . . .	47	1852	3771	136	3492	146	216	12	136	8	1846	768	418	..	1579	731	574	..	240412
Ravenna . . . . .	18	1553	3049	737	2893	656	99	23	88	13	1709	589	329	1	1472	531	573	..	230505
Reggio nell'Emilia . . . . .	45	2665	4723	402	4486	420	223	26	114	30	2320	840	454	4	2114	801	600	1	262915
Arezzo . . . . .	40	2027	4098	459	4000	447	186	22	126	26	2334	781	465	..	2132	771	620	..	255959
Firenze . . . . .	74	6746	13476	1044	12754	984	591	45	422	55	6684	2706	1502	46	5907	2481	2023	9	839619
Grosseto . . . . .	20	899	2023	343	1941	325	80	15	58	14	1100	368	165	2	909	298	254	..	125215
Livorno . . . . .	7	1050	1587	161	1560	133	54	8	51	3	696	433	228	26	640	320	317	1	125679
Lucca . . . . .	24	2294	4896	388	4728	368	259	21	197	20	2265	834	436	4	2073	796	632	5	305449

(1) I totali dei nati, nati-morti e morti in ciascuna provincia, senza distinzione di sesso e di stato civile, sono indicati nella tavola II - Movimento per mesi - che si trova alla pagina 106 e seguenti.

TAVOLA I B. — MOVIMENTO PER PROVINCE.

Anno 1888.

Anno 1888.

PROVINCE	Numero dei Comuni	NATI								NATI-MORTI				MORTI								POPOLAZIONE 31 dicembre 1888
		MATRIMONI								MASCHI		FEMMINE		MORTI								
		MASCHI		FEMMINE		MASCHI		FEMMINE		MASCHI		FEMMINE		MASCHI		FEMMINE						
		Legittimi	Illegittimi ed esposti	Legittime	Illegittime ed esposte	Legittimi	Illegittimi ed esposti	Legittime	Illegittime ed esposte	Celibi	Coniugati	Vedovi	Stato civile ignoto	Nubili	Coniugate	Vedove	Stato civile ignoto					
Massa e Carrara . .	35	1455	3126	679	2918	750	130	29	89	25	2209	544	263	5	1984	540	378	..	183515			
Pisa . . . . .	40	2460	4496	463	4150	446	201	25	169	25	2188	799	429	2	1912	705	602	..	305785			
Siena . . . . .	37	1737	3447	257	3125	274	184	8	116	11	1699	674	433	3	1531	657	514	..	219388			
Ancona . . . . .	51	2342	4830	584	4461	551	193	34	146	19	2393	965	533	8	2217	751	866	..	286268			
Ascoli Piceno . . . .	70	1686	3469	605	3202	555	163	31	112	21	1725	662	371	1	1696	537	614	..	226960			
Macerata . . . . .	54	2064	4112	417	3899	410	196	15	141	12	1975	796	432	3	1803	649	671	..	257957			
Pesaro e Urbino . . .	73	1928	3847	753	3456	727	200	34	131	36	2251	765	443	8	2049	583	563	..	237539			
Perugia . . . . .	152	4858	8577	2083	7996	1854	388	115	281	86	5446	1828	1087	7	4721	1670	1581	4	616287			
Roma . . . . .	227	7517	14361	4622	13662	4396	771	280	587	244	9718	3249	1232	89	8159	2375	2435	8	969965			
Aquila degli Abruzzi	127	3629	7320	372	7010	407	187	9	217	6	3536	1099	641	7	3321	1224	913	..	383938			
Campobasso . . . . .	133	3318	6941	298	6717	230	210	11	195	7	4904	1569	601	8	4595	1268	1125	5	387254			
Chieti . . . . .	120	3158	6474	275	6360	277	246	15	217	10	4037	1389	625	5	3985	1233	1055	1	368642			
Teramo . . . . .	74	2147	4692	246	4335	268	157	12	114	10	2350	897	438	5	2214	836	713	..	277898			
Avellino . . . . .	128	3571	8421	239	8033	199	292	12	206	5	4427	1421	587	..	4056	1232	1091	1	425615			
Benevento . . . . .	73	1880	4722	122	4332	91	183	8	116	6	3280	939	371	2	2812	839	756	..	256036			
Caserta . . . . .	186	6606	13645	388	12972	441	562	20	447	22	6888	2627	1071	21	6267	2008	2012	9	768328			
Napoli . . . . .	68	9109	18625	883	17653	860	1202	78	958	89	10238	3714	1414	60	9313	2826	2727	35	1045484			
Salerno . . . . .	158	4735	10252	621	9511	563	469	12	331	19	5008	1918	759	12	4686	1579	1590	4	589045			
Bari delle Puglie . .	53	5654	16897	523	16382	533	914	24	693	21	7841	2189	778	5	7767	1721	1459	10	743335			
Foggia . . . . .	53	3447	8507	261	8061	276	284	16	195	10	4245	1567	413	1	3788	953	1008	2	375795			
Lecce . . . . .	130	4773	12488	601	11653	578	418	24	313	12	6997	2133	659	5	6500	1519	1367	3	591975			
Potenza . . . . .	124	4490	10109	547	9422	567	490	21	364	21	5821	2048	601	24	5440	1484	1557	4	550458			
Catanzaro . . . . .	152	3865	8426	680	7888	630	192	24	160	14	5784	1635	521	8	5280	1132	1265	5	456720			
Cosenza . . . . .	151	4011	8219	944	8177	905	216	36	138	32	4722	1546	508	6	4629	1276	1197	1	486014			
Reggio di Calabria . .	106	3308	7471	521	7014	520	289	15	249	15	4724	1233	424	4	4496	964	996	1	399719			
Caltanissetta . . . .	28	1965	6118	403	5575	392	212	22	130	24	4171	1022	242	20	3903	654	685	11	294386			
Catania . . . . .	63	4667	12092	943	11506	908	448	53	358	44	7066	2047	557	21	6694	1339	1346	4	615233			
Girgenti . . . . .	41	2262	6733	630	6303	603	236	21	209	26	4423	1260	350	5	4089	749	933	..	348267			
Messina . . . . .	97	4302	9212	786	8657	812	247	21	201	19	4179	1392	576	10	3961	1206	1069	3	502932			
Palermo . . . . .	76	5267	14243	772	13551	727	536	30	401	22	7352	2323	770	150	6912	1710	1650	61	765930			
Siracusa . . . . .	32	2574	8206	717	7805	721	243	20	193	18	4506	1101	265	..	4366	736	773	..	384881			
Trapani . . . . .	20	2179	5811	288	5526	280	167	7	117	4	3709	1285	286	2	3493	705	761	..	314287			
Cagliari . . . . .	257	3319	7051	917	6548	879	147	28	134	21	3827	1696	648	39	3362	1262	1123	5	446730			
Sassari . . . . .	107	1870	4474	487	4210	453	136	16	92	9	2454	1022	342	22	2115	706	638	2	282882			

TAVOLA I C. — MOVIMENTO PER COMPARTIMENTI E REGNO.

Anno 1888.

Anno 1888.

COMPARTIMENTI	Numero del Comuni	MORTI										POPOLAZIONE 31 dicembre 1888																
		NATI					MORTI																					
		MASCHE		FEMMINE		Totale del nati	MASCHE		FEMMINE		Totale dei morti		MASCHE		FEMMINE													
Totale	Legittimi	Illegittimi ed esposti	Totale	Legittime	Illegittime ed esposte	Totale	Legittimi	Illegittimi ed esposti	Totale	Legittime	Illegittime ed esposte	Totale	Contigati	Vedovi	Stato civile ignoto	Totale	Nubili	Contigate	Vedove	Stato civile ignoto								
Piemonte . . .	1486	29064	110872	56788	55092	17561	54084	52884	1700	4159	2888	2955	133	1771	1638	113	78179	39684	24264	10222	5087	161	88495	21707	8830	7899	59	326464
Liguria . . .	302	7204	31568	16140	15299	841	15428	14591	897	1837	748	683	65	589	528	61	29324	12040	7959	3116	1509	56	11194	6294	2560	2382	8	938070
Lombardia . . .	1894	29288	144710	74507	72343	2164	70203	68099	2104	5365	2997	2856	141	2168	2240	128	99043	50489	32580	11705	6155	59	48544	28966	10515	9051	12	3953499
Veneto . . . .	792	22930	105984	54395	50655	3740	51589	47985	3604	3543	2127	1926	201	1716	1531	185	67948	34487	21518	8455	4478	41	33461	19195	6985	7267	14	3055425
Emilia . . . .	322	19283	84280	43495	39291	7264	40785	39384	6801	3339	1910	1550	360	1429	1116	313	61093	31231	20473	6861	3875	22	29862	17951	6924	5588	4	2326182
Toscana . . . .	277	18668	79846	40943	37149	3794	38908	35176	3727	3365	1858	1685	179	1407	1228	179	59334	30323	19175	7139	3921	88	29011	17088	6568	5340	15	2360609
Marche . . . .	248	8920	35878	18617	16958	2359	17261	15018	2243	1484	866	752	114	618	530	88	26860	13361	8374	3188	1779	20	13999	7765	2520	2714	..	1008724
Umbria . . . .	152	4858	20510	10660	8577	2083	9850	7996	1854	870	508	398	115	367	281	86	16344	8368	5446	1628	1087	7	7976	4721	1670	1581	4	616287
Lazio . . . . .	227	7517	37041	18983	14861	4622	18058	13662	4396	1882	1051	771	280	831	587	244	27265	14288	9718	3249	1232	89	12977	8159	2375	2435	8	959965
Abruzzi e Molise . . .	454	12262	52162	26558	25427	1131	25604	24422	1182	1623	847	800	47	776	749	33	44599	22111	14827	4954	2305	25	22488	14115	4561	3806	6	1447732
Campania . .	613	25901	112573	57918	55665	2253	54655	52501	2154	5028	2838	2708	130	2190	2058	132	86600	44757	29841	10619	4202	95	43843	27134	8484	8176	49	3084508
* Puglia . . .	236	13874	76760	39277	37892	1385	37483	36096	1387	2924	1680	1616	64	1244	1201	43	52930	26833	19083	5889	1850	11	26097	18055	4193	3834	15	1711105
Basilicata . .	124	4490	20645	10656	10109	547	9989	9422	567	896	511	490	21	385	364	21	16979	8494	5321	2048	601	24	8485	5440	1484	1557	4	550458
Calabria . .	409	11184	51395	26261	24116	2145	25184	23079	2055	1380	772	697	75	608	547	61	42357	21115	15290	4414	1453	18	21242	14405	3372	3458	7	1342453
Sicilia . . . .	357	28216	130820	66954	62415	4539	63866	58923	4443	4029	2268	2089	174	1766	1609	137	96903	49090	85406	10430	3046	208	47813	33418	7039	7217	79	3225916
Sardegna . . .	364	5189	25019	12929	11525	1404	12090	10758	1392	583	327	283	44	256	226	30	19263	10050	6281	2718	990	61	9213	5477	1968	1761	7	799612
Regno . . . .	8257	236883	1119563	575081	533954	42027	544482	504096	40386	42007	25686	21549	2137	18321	16447	1874	820431	416731	275391	96835	43520	985	403700	249890	79508	74011	291	30565188
* Napoletano .	1836	67701	318535	160670	153909	7461	152865	145520	7345	11851	6648	6311	337	5203	4913	290	245465	123310	84802	27924	10411	173	122155	79149	22094	20831	81	8106256

TAVOLA II. — MOVIMENTO DELLA

Anno 1888.

MESI	MATRIMONI	NATI										NATI				
		TOTALE DEI NATI	MASCHI					FEMMINE					TOTALE DEI NATI-MORTI	MASCHI		
			TOTALE	Legittimi	Illegittimi riconosciuti da uno o da entrambi i genitori	Esposti ed illegittimi non riconosciuti	TOTALE	Legittime	Illegittime riconosciute da uno o da entrambi i genitori	Esposte ed illegittime non riconosciute	TOTALE	Legittimi		Illegittimi ed esposti		
Gennaio . . . . .	1035	2201	1130	1116	4	10	1071	1059	2	10	88	53	52			
Febbraio . . . . .	954	2362	1194	1178	4	12	1168	1148	4	16	69	37	37			
Marzo . . . . .	196	2986	1517	1497	3	17	1469	1451	4	14	81	48	47			
Aprile . . . . .	851	2784	1436	1415	8	13	1348	1328	4	16	77	49	47			
Maggio . . . . .	330	2433	1275	1257	6	12	1158	1139	1	18	71	35	34			
Giugno . . . . .	253	2029	1031	1017	3	11	998	985	5	8	60	40	38			
Luglio . . . . .	199	2301	1205	1192	1	12	1096	1067	6	23	57	32	29			
Agosto . . . . .	248	2515	1308	1287	5	16	1207	1189	2	16	65	38	37			
Settembre . . . . .	270	2302	1159	1143	9	7	1143	1132	3	8	57	34	34			
Ottobre . . . . .	322	1991	1068	1053	4	11	923	909	5	9	74	45	44			
Novembre . . . . .	671	1874	980	970	2	8	894	882	4	8	60	37	35			
Dicembre . . . . .	314	1759	938	922	2	14	821	805	3	13	71	36	34			
ANNO . . . . .	5643	27537	14241	14047	51	143	13296	13094	43	159	830	484	468			

Compartimento

PROVINCIA D													
Gennaio . . . . .	567	1819	939	920	5	14	880	853	1	26	81	44	43
Febbraio . . . . .	611	1960	978	956	2	20	982	945	5	32	106	60	58
Marzo . . . . .	312	2066	1072	1048	4	20	994	971	4	19	84	52	52
Aprile . . . . .	694	2058	1041	1013	5	23	1017	997	4	16	89	45	45
Maggio . . . . .	458	2077	1065	1038	2	25	1012	985	1	26	84	47	44
Giugno . . . . .	299	1807	908	880	5	23	899	870	3	26	75	42	42
Luglio . . . . .	281	2031	1061	1032	4	25	970	950	4	16	80	48	46
Agosto . . . . .	252	1972	1035	1006	4	25	937	907	4	26	79	38	37
Settembre . . . . .	315	1790	892	871	5	16	898	877	2	19	72	41	40
Ottobre . . . . .	276	1681	874	851	6	17	807	789	2	16	60	32	31
Novembre . . . . .	338	1670	847	832	1	14	823	808	2	13	71	38	35
Dicembre . . . . .	313	1684	864	840	3	21	820	803	2	15	96	52	50
ANNO . . . . .	4716	22615	11576	11287	46	243	11039	10755	34	250	977	539	523

PROVINCIA

PROVINCIA													
Gennaio . . . . .	974	2097	1101	1075	5	21	996	968	6	22	65	33	30
Febbraio . . . . .	1105	2005	1053	1022	7	24	952	920	8	24	75	42	40
Marzo . . . . .	218	2002	1015	977	9	29	987	958	6	23	72	42	40
Aprile . . . . .	579	1903	969	944	5	20	934	903	8	23	58	37	34
Maggio . . . . .	375	1965	1025	1002	8	15	940	917	2	21	73	46	43
Giugno . . . . .	210	1834	976	947	7	22	858	835	7	16	60	32	32
Luglio . . . . .	211	2193	1105	1081	10	14	1088	1065	5	15	88	50	48
Agosto . . . . .	256	2298	1142	1117	8	17	1156	1134	8	14	73	36	36
Settembre . . . . .	302	2451	1219	1202	7	10	1232	1207	8	17	74	48	46
Ottobre . . . . .	285	2477	1295	1258	10	27	1182	1161	11	10	77	46	43
Novembre . . . . .	393	2304	1225	1193	9	23	1079	1040	9	30	54	26	25
Dicembre . . . . .	271	2005	1014	990	7	17	991	960	9	22	79	42	38
ANNO . . . . .	5179	25534	13139	12808	92	239	12395	12071	87	237	848	480	455

PROVINCIA

PROVINCIA													
Gennaio . . . . .	833	3097	1621	1540	19	62	1476	1389	26	61	150	95	87
Febbraio . . . . .	911	2827	1422	1346	24	52	1405	1316	26	63	121	64	61
Marzo . . . . .	373	3035	1552	1452	33	67	1483	1400	16	67	152	90	78
Aprile . . . . .	999	2914	1461	1374	17	70	1453	1385	21	47	102	55	50
Maggio . . . . .	689	2923	1466	1366	31	69	1457	1383	31	43	135	79	73
Giugno . . . . .	556	2644	1342	1296	19	27	1502	1296	25	41	117	74	67
Luglio . . . . .	389	3065	1538	1453	31	54	1527	1452	35	40	115	71	67
Agosto . . . . .	414	2981	1511	1442	25	44	1470	1399	31	40	111	70	65
Settembre . . . . .	666	3007	1499	1429	26	44	1508	1444	23	41	122	70	64
Ottobre . . . . .	558	3012	1540	1462	29	49	1472	1403	23	46	130	80	71
Novembre . . . . .	565	2819	1426	1349	35	42	1393	1317	27	49	122	67	61
Dicembre . . . . .	573	2862	1454	1381	33	40	1408	1340	24	44	127	70	65
ANNO . . . . .	7526	35186	17832	16890	322	620	17354	16464	308	582	1504	885	809

STATO CIVILE PER MESI.

Province.

MORTI			MORTI											MESI
FEMMINE			TOTALE DEI MORTI	MASCHI					FEMMINE					
TOTALE	Legittime	Illegittime ed esposte		TOTALE	Celibi	Coniugati	Vedovi	Stato civile ignoto	TOTALE	Nubili	Coniugate	Vedove	Stato civile ignoto	

del Piemonte.

ALESSANDRIA.

35	34	1	2255	1127	692	268	165	2	1128	563	272	291	2	Gennaio
32	31	1	2223	1156	718	278	158	2	1067	595	260	212	..	Febbraio
33	32	1	2052	1076	671	275	130	..	976	527	236	213	..	Marzo
28	27	1	1671	856	525	226	101	4	815	462	194	159	..	Aprile
36	35	1	1494	750	444	200	104	2	654	338	187	127	2	Maggio
20	20	..	1273	661	374	197	86	4	612	320	166	126	..	Giugno
25	25	..	1237	612	381	150	80	1	625	365	158	102	..	Luglio
27	26	1	1398	715	472	148	90	5	683	424	163	96	..	Agosto
23	21	2	1207	615	402	153	59	1	592	394	109	89	..	Settembre
29	28	1	1341	664	379	190	91	4	677	378	168	130	1	Ottobre
23	21	2	1214	607	317	187	102	1	607	307	186	114	..	Novembre
35	34	1	1263	667	349	215	101	2	596	285	148	162	1	Dicembre
346	334	12	18538	9506	5724	2487	1267	28	9032	4958	2247	1821	6	ANNO

DI CUNEO.

37	35	2	1753	890	499	258	133	..	863	436	208	219	..	Gennaio
46	46	..	2050	1061	603	309	147	2	989	467	262	260	..	Febbraio
32	31	1	1802	925	580	210	135	..	877	510	200	167	..	Marzo
44	42	2	1557	818	496	224	97	1	739	421	154	163	1	Aprile
37	34	3	1297	677	424	179	74	..	620	351	145	124	..	Maggio
33	33	..	1171	602	386	156	60	..	569	315	147	107	..	Giugno
32	29	3	1139	605	380	164	61	..	534	323	104	107	..	Luglio
41	40	1	1220	605	400	135	69	1	615	386	136	93	..	Agosto
31	29	2	1062	568	375	117	74	2	494	329	84	81	..	Settembre
28	28	..	1180	572	357	134	79	2	558	349	107	102	..	Ottobre
33	33	..	1021	535	314	151	70	..	486	261	119	106	..	Novembre
44	43	1	1189	597	345	154	97	1	592	306	150	136	..	Dicembre
438	423	15	16391	8455	5159	2191	1096	9	7936	4454	1816	1665	1	ANNO

DI NOVARA.

32	32	..	1918	969	608	233	128	..	949	550	182	217	..	Gennaio
33	30	3	1979	967	620	242	103	2	1012	596	203	213	..	Febbraio
30	25	5	1826	938	613	219	105	1	888	526	178	184	..	Marzo
21	21	..	1452	719	497	162	60	..	733	456	168	129	..	Aprile
27	26	1	1352	693	457	162	74	..	659	392	163	104	..	Maggio
28	27	1	1259	621	409	151	60	1	638	417	119	102	..	Giugno
38	36	2	1260	653	433	147	73	..	607	383	121	103	..	Luglio
37	36	1	1213	619	431	125	63	..	594	392	120	82	..	Agosto
26	25	1	1024	494	320	124	50	..	530	345	98	87	..	Settembre
31	29	2	1147	584	390	132	61	1	563	328	133	102	..	Ottobre
28	25	3	1191	598	351	161	84	2	593	303	156	134	..	Novembre
37	33	4	1422	707	410	188	109	..	715	378	168	169	..	Dicembre
368	345	23	17043	8562	5539	2046	970	7	8481	5066	1789	1626	..	ANNO

DI TORINO.

55	51	4	2908	1464	820	410	217	17	1444	728	329	372	15	Gennaio
57	53	4	3023	1478	819	414	227	18	1545	767	398	370	10	Febbraio
62	56	6	2787	1366	809	358	188	11	1421	769	334	313	5	Marzo
47	41	6	2355	1254	764	323	158	9	1101	614	271	215	1	Aprile
56	49	7	1995	993	600	253	129	11	1002	584	202	212	4	Maggio
43	39	4	1997	1013	634	265	105	9	984	589	211	183	1	Giugno
44	40	4	1997	1019	652	242	112	13	978	602	206	169	1	Luglio
41	41	..	1880	975	636	211	122	6	905	554	195	155	1	Agosto
52	42	10	1605	784	483	208	88	5	821	487	184	150	..	Settembre
50	43	7	1834	895	545	232	114	4	939	531	217	186	5	Ottobre
55	50	5	1820	921	506	295	116	6	899	497	179	218	5	Novembre
57	51	6	2006	999	574	289	128	8	1007	507	252	244	4	Dicembre
619	556	63	26207	13161	7842	3498	1704	117	13046	7229	2978	2787	52	ANNO

Anno 1888.

M E S I	MATRIMONI	N A T I										N A T I			
		TOTALE DEI NATI	M A S C H I					F E M M I N E					TOTALE DEI NATI-MORTI	M A S C H I	
			TOTALE	Legittimi	Illegittimi riconosciuti da uno o da entrambi i genitori	Esposti ed illegittimi non riconosciuti	TOTALE	Legittime	Illegittime riconosciute da o da entrambi i genitori	Esposte ed illegittime non riconosciute	TOTALE	Legittimi		Illegittimi	

Compartimen

PROVINCI

Gennaio . . . . .	484	2425	1244	1179	36	29	1181	1133	22	26	103	52	47
Febbraio . . . . .	766	2326	1188	1137	21	30	1138	1074	37	27	113	69	63
Marzo . . . . .	258	2534	1278	1211	31	36	1256	1191	36	29	107	55	53
Aprile . . . . .	805	2256	1143	1088	29	26	1113	1049	26	38	103	60	51
Maggio . . . . .	328	2183	1117	1052	34	31	1066	1003	23	40	98	60	58
Giugno . . . . .	500	2155	1106	1041	31	34	1049	986	28	35	80	48	44
Luglio . . . . .	443	2375	1222	1161	30	31	1153	1085	31	37	77	40	37
Agosto . . . . .	391	2483	1253	1186	27	40	1230	1167	33	30	74	40	35
Settembre . . . . .	482	2253	1175	1112	30	33	1078	1022	25	31	115	64	59
Ottobre . . . . .	556	2172	1110	1049	23	38	1062	1018	20	24	87	57	54
Novembre . . . . .	740	2123	1068	1027	17	24	1055	1001	24	30	99	51	47
Dicembre . . . . .	430	2190	1113	1051	28	34	1077	1023	26	28	99	51	49
ANNO . . . . .	6183	27475	14017	13294	337	386	13458	12752	331	375	1155	647	597

PROVINCIA D

Gennaio . . . . .	80	337	194	181	3	10	143	134	4	5	11	7	6
Febbraio . . . . .	89	353	181	174	2	5	172	157	8	7	15	12	11
Marzo . . . . .	71	360	193	182	4	7	167	157	5	5	13	6	4
Aprile . . . . .	110	314	173	170	2	1	141	130	5	6	9	4	4
Maggio . . . . .	77	302	141	130	1	10	161	150	7	4	8	4	4
Giugno . . . . .	84	312	157	144	8	5	155	141	6	8	13	6	6
Luglio . . . . .	88	391	206	188	4	14	185	173	5	7	17	9	8
Agosto . . . . .	75	390	208	200	5	3	182	168	7	7	25	13	11
Settembre . . . . .	83	335	165	155	5	5	170	161	5	4	22	13	11
Ottobre . . . . .	91	336	163	153	4	6	173	165	2	6	12	5	4
Novembre . . . . .	87	349	180	170	1	9	169	162	1	6	15	8	6
Dicembre . . . . .	86	314	162	158	1	3	152	141	5	6	22	14	11
ANNO . . . . .	1021	4093	2123	2005	40	78	1970	1839	60	71	182	101	86

Compartimen

PROVINCI

Gennaio . . . . .	459	1405	707	688	9	10	698	681	4	13	55	33	33
Febbraio . . . . .	599	1324	698	687	3	8	626	621	2	3	47	34	32
Marzo . . . . .	162	1468	796	782	3	11	672	665	2	5	47	24	24
Aprile . . . . .	265	1498	762	753	1	8	736	721	3	12	49	30	29
Maggio . . . . .	177	1398	689	686	..	3	709	700	2	7	53	35	35
Giugno . . . . .	91	1339	672	663	2	7	667	657	2	8	47	27	22
Luglio . . . . .	136	1544	835	823	3	9	709	701	1	7	58	34	34
Agosto . . . . .	137	1541	801	795	5	1	740	736	..	4	37	19	18
Settembre . . . . .	176	1513	786	779	4	3	727	721	3	3	43	28	28
Ottobre . . . . .	150	1465	791	779	3	9	674	667	2	5	45	21	21
Novembre . . . . .	327	1342	678	667	3	8	664	656	1	7	61	29	28
Dicembre . . . . .	280	1348	690	680	5	5	658	647	3	8	57	42	42
ANNO . . . . .	2959	17185	8905	8782	41	82	8280	8173	25	82	599	356	346

PROVINCI

Gennaio . . . . .	420	1388	695	659	17	19	693	664	11	18	70	41	37
Febbraio . . . . .	462	1337	679	656	9	14	658	625	14	19	73	48	44
Marzo . . . . .	266	1580	898	805	9	24	742	707	13	22	71	36	34
Aprile . . . . .	314	1483	772	748	9	15	711	682	8	21	78	44	40
Maggio . . . . .	244	1530	789	758	9	22	741	717	11	13	75	45	39
Giugno . . . . .	153	1355	689	664	15	10	666	640	8	18	69	33	33
Luglio . . . . .	165	1606	864	825	15	24	742	717	11	14	62	34	32
Agosto . . . . .	197	1670	877	837	16	24	793	779	7	7	62	25	22
Settembre . . . . .	210	1526	766	734	11	21	760	740	7	13	67	36	31
Ottobre . . . . .	257	1383	727	699	10	18	656	634	7	15	40	24	22
Novembre . . . . .	477	1232	626	601	8	17	606	575	8	23	66	35	30
Dicembre . . . . .	520	1159	579	548	17	14	580	549	7	24	61	33	31
ANNO . . . . .	3685	17249	8901	8534	145	222	8348	8029	112	207	794	434	395



STATO CIVILE PER MESI.

Province.

MORTI			MORTI											MESI
FEMMINE			TOTALE DEI MORTI	MASCHI					FEMMINE					
TOTALE	Legittime	Illegittime ed esposte		TOTALE	Celibi	Coniugati	Vedovi	Stato civile ignoto	TOTALE	Nubili	Coniugate	Vedove	Stato civile ignoto	

della Liguria.

DI GENOVA.

51	42	9	2430	1227	737	304	173	13	1203	649	278	275	1	Gennaio
44	39	5	2304	1203	758	311	130	4	1101	605	226	270	..	Febbraio
52	48	4	2093	1114	679	297	135	3	979	550	226	203	..	Marzo
43	37	6	1583	862	530	222	106	4	721	403	160	158	..	Aprile
38	35	3	1386	713	404	211	92	6	673	380	174	118	1	Maggio
32	31	1	1281	666	432	157	72	5	615	366	151	97	1	Giugno
37	32	5	1461	747	472	187	82	6	714	428	171	114	1	Luglio
34	31	3	1471	786	487	189	103	7	685	419	134	131	1	Agosto
51	48	3	1487	776	539	168	68	1	711	449	145	117	..	Settembre
30	27	3	1603	787	489	199	95	4	816	483	171	161	1	Ottobre
48	43	5	1442	714	403	225	86	..	728	388	182	158	..	Novembre
48	43	5	1608	836	501	216	118	1	772	400	175	196	1	Dicembre
508	456	52	20149	10431	6431	2686	1260	54	9718	5520	2193	1998	7	ANNO

PORTO MAURIZIO.

4	3	1	321	171	98	47	26	..	150	66	41	43	..	Gennaio
3	3	..	301	162	92	42	27	1	139	64	33	42	..	Febbraio
7	7	..	306	171	94	51	26	..	135	61	43	30	1	Marzo
5	5	..	206	101	47	31	23	..	105	56	29	20	..	Aprile
4	3	1	192	105	62	26	17	..	87	50	18	19	..	Maggio
7	7	..	225	105	58	31	16	..	120	65	24	31	..	Giugno
8	7	1	288	150	105	33	11	1	138	82	28	28	..	Luglio
12	12	..	298	151	99	31	21	..	147	94	28	25	..	Agosto
9	7	2	249	135	81	37	17	..	114	64	28	22	..	Settembre
7	7	..	231	115	60	39	16	..	116	60	34	22	..	Ottobre
7	5	2	225	126	64	37	25	..	99	50	33	16	..	Novembre
8	6	2	243	117	68	25	24	..	126	62	28	36	..	Dicembre
81	72	9	3085	1609	928	430	249	2	1476	774	367	334	1	ANNO

della Lombardia.

DI BERGAMO.

22	22	..	1234	606	385	132	88	1	628	367	130	131	..	Gennaio
13	10	3	1220	600	393	133	74	..	620	366	139	115	..	Febbraio
23	23	..	1080	558	368	122	68	..	522	319	100	103	..	Marzo
19	19	..	857	436	294	91	51	..	421	239	91	91	..	Aprile
18	17	1	790	428	270	101	57	..	362	199	94	69	..	Maggio
20	20	..	762	376	234	90	52	..	386	247	82	57	..	Giugno
24	24	..	898	463	295	104	64	..	435	233	96	76	..	Luglio
18	18	..	967	482	377	68	37	..	485	334	96	55	..	Agosto
15	15	..	851	460	342	79	39	..	391	276	65	50	..	Settembre
24	24	..	783	416	293	78	45	..	367	231	80	56	..	Ottobre
32	31	1	705	348	221	78	49	..	357	195	75	87	..	Novembre
15	14	1	828	403	261	91	51	..	425	247	102	76	..	Dicembre
243	237	6	10975	5576	3733	1167	675	1	5399	3283	1150	966	..	ANNO

DI BRESCIA.

29	26	3	1356	696	421	168	107	..	660	340	147	173	..	Gennaio
25	25	..	1332	675	430	155	99	1	657	375	142	140	..	Febbraio
35	34	1	1244	652	407	152	93	..	592	341	132	119	..	Marzo
34	31	3	1019	518	292	153	71	2	501	258	117	126	..	Aprile
30	27	3	859	468	248	128	92	..	421	232	105	84	..	Maggio
36	34	2	948	477	296	119	62	..	471	264	114	93	..	Giugno
28	26	2	1056	525	350	119	56	..	531	329	121	81	..	Luglio
37	34	3	1112	544	370	115	59	..	568	374	113	81	..	Agosto
31	29	2	925	443	301	81	61	..	482	299	121	62	..	Settembre
16	15	1	878	441	271	118	52	..	437	237	111	89	..	Ottobre
31	28	3	830	417	233	121	63	..	413	203	106	104	..	Novembre
28	28	..	907	474	253	151	69	1	433	227	105	101	..	Dicembre
360	337	23	12496	6330	3862	1580	884	4	6166	3479	1434	1253	..	ANNO



TAVOLA II. — MOVIMENTO DEI

Anno 1888.

MESI	MATRIMONI	NATI										NATI				
		TOTALE DEI NATI	MASCHI					FEMMINE					TOTALE DEI NATI-MORTI	MASCHI		
			TOTALE	Legittimi	Illegittimi riconosciuti da uno o da entrambi i genitori	Esposti ed illegittimi non riconosciuti	TOTALE	Legittime	Illegittime riconosciute da uno o da entrambi i genitori	Esposte ed illegittime non riconosciute	TOTALE	Legittimi		Illegittimi		
Gennaio . . . . .	1258	1544	809	796	..	13	735	724	2	9	75	46	45			
Febbraio . . . . .	699	1446	731	725	2	4	715	707	..	8	57	37	37			
Marzo . . . . .	153	1516	786	782	..	4	730	718	3	9	63	36	35			
Aprile . . . . .	389	1379	718	704	2	12	661	654	1	6	56	33	30			
Maggio . . . . .	200	1479	727	718	2	7	752	739	2	11	54	27	26			
Giugno . . . . .	97	1552	778	767	1	10	774	759	2	13	66	29	28			
Luglio . . . . .	120	1803	939	931	..	8	864	851	5	8	74	49	47			
Agosto . . . . .	91	1826	914	906	2	6	912	900	2	10	60	37	35			
Settembre . . . . .	147	2002	997	985	7	5	1005	995	1	9	62	37	37			
Ottobre . . . . .	234	1932	1004	991	1	12	923	915	7	6	60	43	42			
Novembre . . . . .	257	1735	902	890	4	8	833	825	3	5	60	37	37			
Dicembre . . . . .	269	1594	802	796	2	4	792	783	3	6	50	29	27			
ANNO . . . . .	3914	19808	10107	9991	23	93	9701	9570	31	100	737	440	426			

PROVINCIA

Gennaio . . . . .	491	799	411	406	2	3	388	379	1	8	35	17	17
Febbraio . . . . .	419	826	413	405	..	8	413	394	2	17	53	32	32
Marzo . . . . .	118	937	477	460	5	12	460	438	5	17	34	19	19
Aprile . . . . .	147	813	429	419	..	10	389	374	1	14	44	19	19
Maggio . . . . .	111	844	416	406	1	9	428	407	3	18	34	14	12
Giugno . . . . .	49	899	475	466	1	8	424	413	5	6	34	16	16
Luglio . . . . .	43	996	536	530	1	5	460	454	1	5	42	20	20
Agosto . . . . .	43	1022	537	533	..	4	485	480	1	4	34	23	23
Settembre . . . . .	93	1073	542	532	5	5	531	520	..	11	50	30	30
Ottobre . . . . .	148	908	439	432	2	5	469	458	6	5	40	16	16
Novembre . . . . .	412	839	452	442	1	9	387	378	2	7	29	14	14
Dicembre . . . . .	249	738	374	367	2	5	364	359	2	3	32	22	21
ANNO . . . . .	2323	10699	5501	5398	20	83	5198	5054	29	115	461	242	239

PROVINCIA

Gennaio . . . . .	224	766	406	367	27	12	360	321	18	21	54	31	24
Febbraio . . . . .	292	841	424	384	25	15	417	381	17	19	67	25	22
Marzo . . . . .	133	1067	558	517	30	11	509	472	26	11	63	32	31
Aprile . . . . .	282	1069	532	486	28	18	537	500	23	14	53	26	25
Maggio . . . . .	158	986	507	471	21	15	479	448	15	16	51	28	26
Giugno . . . . .	123	857	471	442	16	13	386	356	12	18	38	19	19
Luglio . . . . .	93	926	476	445	17	14	450	416	14	20	35	24	22
Agosto . . . . .	102	928	486	447	26	13	442	414	19	9	37	18	18
Settembre . . . . .	151	925	510	467	25	18	415	383	19	13	35	21	19
Ottobre . . . . .	233	745	371	339	19	13	374	351	14	9	28	18	15
Novembre . . . . .	387	607	307	279	11	17	300	277	14	9	41	17	16
Dicembre . . . . .	226	628	348	323	15	10	280	255	15	10	38	21	19
ANNO . . . . .	2405	10345	5396	4967	260	169	4949	4574	206	169	540	280	256

PROVINCIA

Gennaio . . . . .	2300	4302	2200	2142	8	50	2102	2033	15	54	119	68	66
Febbraio . . . . .	1395	3897	2013	1940	11	62	1884	1804	14	66	123	67	66
Marzo . . . . .	389	3979	2093	2024	17	52	1886	1823	9	54	123	76	73
Aprile . . . . .	964	3475	1805	1746	15	44	1670	1606	16	48	127	66	65
Maggio . . . . .	642	3741	1927	1863	10	49	1814	1757	13	44	122	67	66
Giugno . . . . .	356	3726	1887	1827	9	51	1839	1768	16	55	111	64	62
Luglio . . . . .	343	4269	2234	2181	10	43	2055	1967	16	52	119	69	63
Agosto . . . . .	303	4368	2258	2181	20	57	2110	2051	9	50	101	61	57
Settembre . . . . .	502	4529	2317	2252	12	53	2212	2136	13	63	129	70	67
Ottobre . . . . .	871	4420	2258	2202	16	40	2162	2107	15	40	91	53	52
Novembre . . . . .	875	4090	2080	2007	17	56	2010	1956	6	48	132	71	69
Dicembre . . . . .	694	4286	2176	2115	14	47	2110	2053	13	44	136	73	71
ANNO . . . . .	9634	49082	25248	24485	159	604	23834	23061	155	618	1433	805	777

PROVINCIA

STATO CIVILE PER MESI.

Province.

MORTI			MORTI										MESI	
FEMMINE			TOTALE DEI MORTI	MASCHI					FEMMINE					
TOTALE	Legittime	Illegittime ed esposte		TOTALE	Celibi	Coniugati	Vedovi	Stato civile ignoto	TOTALE	Nabili	Coniugate	Vedove		Stato civile ignoto
29	29	..	1346	684	465	136	83	..	662	389	135	138	..	Gennaio
20	20	..	1242	616	398	136	81	1	626	366	123	137	..	Febbraio
27	24	3	1195	600	379	136	85	..	595	338	135	122	..	Marzo
23	21	2	1040	512	338	115	59	..	528	331	116	81	..	Aprile
27	25	2	985	509	317	123	69	..	476	290	111	75	..	Maggio
37	36	1	897	440	292	90	55	..	457	255	113	89	..	Giugno
25	24	1	896	458	280	104	74	..	488	253	101	84	..	Luglio
23	23	..	948	469	284	124	61	..	479	293	115	71	..	Agosto
25	24	1	970	474	279	132	63	..	496	334	96	66	..	Settembre
17	17	..	970	460	289	108	62	1	510	290	127	92	1	Ottobre
23	22	1	933	464	264	124	76	..	469	247	128	93	1	Novembre
21	18	3	1002	503	303	125	75	..	499	263	106	130	..	Dicembre
297	283	14	12424	6189	3888	1453	846	2	6235	3649	1406	1178	2	ANNO

DI COMO.

18	18	..	873	459	294	96	67	2	414	225	86	103	..	Gennaio
21	19	2	793	393	256	81	53	3	400	209	98	93	..	Febbraio
15	14	1	845	430	270	95	62	3	415	269	80	66	..	Marzo
25	25	..	639	337	221	66	47	3	302	189	62	51	..	Aprile
20	18	2	654	361	223	89	46	3	293	174	75	44	..	Maggio
18	18	..	622	304	195	73	32	4	318	170	85	63	..	Giugno
22	20	2	655	335	204	75	54	2	320	185	77	58	..	Luglio
11	11	..	607	307	204	64	39	..	300	193	64	43	..	Agosto
20	20	..	511	268	173	68	27	..	243	160	50	33	..	Settembre
24	23	1	590	316	195	72	49	..	274	143	81	50	..	Ottobre
15	15	..	581	274	159	67	47	1	307	153	88	66	..	Novembre
10	8	2	636	327	181	85	58	3	309	155	65	89	..	Dicembre
219	209	10	8006	4111	2575	931	581	24	3895	2225	911	759	..	ANNO

CREMONA.

DI MANTOVA.

23	18	5	828	428	262	109	57	..	400	207	105	88	..	Gennaio
42	37	5	746	411	261	94	56	..	335	192	72	71	..	Febbraio
31	26	5	714	375	232	83	60	..	339	178	77	84	..	Marzo
27	26	1	614	309	188	80	41	..	305	156	83	66	..	Aprile
23	22	1	527	273	150	79	44	..	254	130	63	61	..	Maggio
19	18	1	535	258	152	58	48	..	277	142	71	64	..	Giugno
11	11	..	534	273	173	66	34	..	261	147	60	54	..	Luglio
19	17	2	514	250	148	67	34	1	264	157	57	50	..	Agosto
14	12	2	508	286	162	72	32	..	242	138	57	47	..	Settembre
10	8	2	519	288	155	96	37	..	231	133	50	48	..	Ottobre
24	22	2	502	257	133	78	46	..	245	118	63	64	..	Novembre
17	16	1	520	278	166	72	40	..	242	125	58	59	..	Dicembre
260	233	27	7061	3666	2182	954	529	1	3395	1823	816	756	..	ANNO

DI MILANO.

51	50	1	3754	1859	1302	372	183	2	1895	1178	347	369	1	Gennaio
56	50	6	3436	1734	1185	371	176	2	1702	1069	316	315	2	Febbraio
47	44	3	3332	1763	1195	406	161	1	1569	999	293	276	1	Marzo
61	57	4	2657	1333	915	286	130	2	1324	859	265	198	2	Aprile
55	51	4	2509	1289	870	300	117	2	1220	803	233	183	1	Maggio
47	47	..	2535	1258	873	271	113	1	1277	851	239	187	..	Giugno
50	49	1	2876	1443	1017	306	120	..	1433	982	281	170	..	Luglio
40	39	1	2961	1536	1091	321	123	1	1425	990	254	180	1	Agosto
59	57	2	2472	1287	909	270	103	5	1185	812	203	170	..	Settembre
38	38	..	2508	1332	878	321	130	3	1176	701	268	206	1	Ottobre
61	60	1	2477	1237	779	313	145	..	1240	718	279	243	..	Novembre
63	62	1	2850	1498	970	353	173	2	1352	806	291	255	..	Dicembre
628	604	24	34367	17569	11984	3890	1674	21	16798	10768	3269	2752	9	ANNO

TAVOLA II. — MOVIMENTO DEI

Anno 1888.

MESI	MATRIMONI	NATI										NATI			
		TOTALE DEI NATI	MASCHI					FEMMINE					TOTALE DEI NATI-MORTI	MASCHI	
			Totale	Legittimi	Illegittimi riconosciuti da unambi o da entrambi i genitori	Esposti ed illegittimi non riconosciuti	TOTALE	Legittime	Illegittime riconosciute da uno o da entrambi i genitori	Esposte ed illegittime non riconosciute	TOTALE	Legittimi			
Gennaio . . . . .	761	1475	703	684	4	15	772	753	3	16	74	33	32		
Febbraio . . . . .	658	1398	698	681	2	15	700	690	4	6	56	30	28		
Marzo . . . . .	145	1534	784	765	1	18	750	734	3	13	69	35	34		
Aprile . . . . .	393	1394	721	700	..	21	673	651	3	19	49	21	15		
Maggio . . . . .	230	1374	721	708	3	10	653	640	1	12	46	30	29		
Giugno . . . . .	121	1307	661	654	..	7	646	625	4	17	59	37	37		
Luglio . . . . .	109	1473	793	774	..	19	680	663	2	15	48	30	30		
Agosto . . . . .	153	1535	800	784	2	14	735	721	4	10	43	20	19		
Settembre . . . . .	164	1406	729	714	2	13	677	665	1	11	46	27	24		
Ottobre . . . . .	206	1263	642	627	4	11	621	605	4	12	34	21	21		
Novembre . . . . .	418	1188	613	605	1	7	575	569	..	6	42	21	21		
Dicembre . . . . .	271	1187	628	611	..	17	559	551	1	7	42	26	25		
ANNO . . . . .	3629	16534	8493	8307	19	167	8041	7867	30	144	608	331	315		

PROVINCI

Gennaio . . . . .	57	354	178	171	1	6	176	172	..	4	17	10	8
Febbraio . . . . .	101	325	162	157	1	4	163	157	1	5	18	9	8
Marzo . . . . .	61	333	176	168	1	7	157	150	3	4	12	10	9
Aprile . . . . .	78	260	148	144	..	4	112	107	3	2	16	9	8
Maggio . . . . .	80	301	154	148	3	3	147	141	2	4	21	13	13
Giugno . . . . .	49	274	144	139	1	4	130	124	3	3	15	5	5
Luglio . . . . .	51	365	199	189	4	6	166	155	3	8	15	7	6
Agosto . . . . .	41	352	179	175	..	4	173	167	3	3	22	11	11
Settembre . . . . .	44	298	149	144	4	1	149	143	1	5	13	8	8
Ottobre . . . . .	52	342	170	163	3	4	172	163	4	5	12	8	8
Novembre . . . . .	60	329	159	150	3	6	170	162	5	3	18	10	9
Dicembre . . . . .	60	275	138	131	3	4	137	130	2	5	14	9	9
ANNO . . . . .	734	3808	1956	1879	24	53	1852	1771	30	51	193	109	102

PROVINCI

MESI	MATRIMONI	NATI										NATI	
		TOTALE DEI NATI	MASCHI					FEMMINE					TOTALE DEI NATI-MORTI
Totale	Legittimi	Illegittimi riconosciuti da unambi o da entrambi i genitori	Esposti ed illegittimi non riconosciuti	TOTALE	Legittime	Illegittime riconosciute da uno o da entrambi i genitori	Esposte ed illegittime non riconosciute	TOTALE	Legittimi				
Gennaio . . . . .	148	606	290	278	9	3	316	298	14	4	16	10	10
Febbraio . . . . .	199	505	274	262	10	2	231	223	5	3	13	8	8
Marzo . . . . .	193	548	271	260	4	7	277	264	6	7	19	13	13
Aprile . . . . .	171	471	245	234	11	..	226	214	9	3	15	5	4
Maggio . . . . .	83	553	309	298	10	1	244	230	9	5	14	5	5
Giugno . . . . .	80	572	287	279	5	3	285	276	6	3	14	7	6
Luglio . . . . .	62	657	343	323	14	6	314	297	14	3	13	10	9
Agosto . . . . .	69	715	342	324	10	8	373	351	15	7	16	7	7
Settembre . . . . .	101	737	390	376	10	4	347	331	12	4	12	7	7
Ottobre . . . . .	98	657	334	319	8	7	323	303	11	9	16	6	6
Novembre . . . . .	96	606	316	296	10	10	280	275	6	9	18	12	11
Dicembre . . . . .	134	535	253	240	9	4	282	265	15	2	14	8	7
ANNO . . . . .	1434	7162	3654	3489	110	55	3508	3327	122	59	180	98	93

Compartimen

PROVINCIA I

Gennaio . . . . .	242	1228	634	571	33	30	594	535	36	23	50	27	26
Febbraio . . . . .	322	1237	611	562	30	19	626	558	50	18	52	24	24
Marzo . . . . .	244	1524	773	695	41	37	751	676	39	36	64	34	31
Aprile . . . . .	340	1430	729	669	39	21	701	638	41	22	47	30	21
Maggio . . . . .	267	1357	698	648	30	20	659	598	40	21	42	20	16
Giugno . . . . .	131	1263	636	573	37	26	627	566	38	23	49	27	22
Luglio . . . . .	172	1346	674	607	45	22	672	615	39	18	31	18	18
Agosto . . . . .	140	1358	716	655	43	18	642	586	40	16	51	22	20
Settembre . . . . .	175	1245	615	562	38	15	630	570	40	20	43	22	21
Ottobre . . . . .	171	1118	574	515	36	23	544	491	28	25	36	17	15
Novembre . . . . .	331	886	453	405	28	20	433	378	41	14	39	20	19
Dicembre . . . . .	513	875	441	394	31	16	434	392	25	17	43	24	21
ANNO . . . . .	3048	14867	7554	6856	431	267	7313	6603	457	253	547	285	254

PROVINC

STATO CIVILE PER MESI.

Province.

MORTI			MORTI											MESI
FEMMINE			TOTALE DEI MORTI	MASCHI					FEMMINE					
TOTALE	Legittime	Illegittime ed esposte		TOTALE	Celli	Coniugati	Vedovi	Stato civile ignoto	TOTALE	Nabili	Coniugate	Vedove	Stato civile ignoto	

DI PAVIA.

41	40	1	1328	673	399	165	109	..	655	375	132	148	..	Gennaio
26	25	1	1231	638	395	145	98	..	593	316	136	141	..	Febbraio
34	30	4	1183	599	363	153	83	..	584	307	153	124	..	Marzo
28	19	9	871	462	282	124	55	1	409	238	88	82	1	Aprile
16	16	..	782	416	264	112	39	1	366	216	80	70	..	Maggio
22	20	2	810	428	269	101	58	..	382	234	84	64	..	Giugno
18	18	..	941	475	318	103	54	..	466	267	99	100	..	Luglio
23	23	..	841	439	291	106	42	..	402	250	74	78	..	Agosto
19	18	1	742	380	239	89	51	1	362	217	79	66	..	Settembre
13	13	..	781	409	245	110	54	..	372	225	87	60	..	Ottobre
21	20	1	723	397	207	125	64	1	326	158	95	73	..	Novembre
16	16	..	898	457	271	103	82	1	441	210	129	102	..	Dicembre
277	258	19	11131	5773	3543	1436	789	5	5358	3013	1236	1108	1	ANNO

DI SONDRIO.

7	7	..	300	145	90	35	19	1	155	75	36	44	..	Gennaio
9	7	2	299	151	101	33	17	..	148	68	31	49	..	Febbraio
2	2	..	295	159	106	32	21	..	136	81	28	27	..	Marzo
7	7	..	210	109	68	26	15	..	101	54	24	23	..	Aprile
8	8	..	173	84	54	18	12	..	89	55	18	16	..	Maggio
10	9	1	201	103	63	28	12	..	98	47	34	17	..	Giugno
8	7	1	160	76	51	15	10	..	84	60	14	10	..	Luglio
11	10	1	208	104	72	19	13	..	104	63	22	19	..	Agosto
5	5	..	206	93	60	20	13	..	113	71	25	17	..	Settembre
4	4	..	161	71	39	19	13	..	90	56	18	16	..	Ottobre
8	8	..	181	89	55	26	8	..	92	50	22	20	..	Novembre
5	5	..	189	101	54	23	24	..	88	46	21	21	..	Dicembre
84	79	5	2583	1285	813	294	177	1	1298	726	293	279	..	ANNO

del Veneto.

BELLUNO.

6	6	..	498	251	152	70	29	..	247	127	43	77	..	Gennaio
6	5	..	514	251	141	74	36	..	263	138	55	70	..	Febbraio
6	5	1	498	230	143	55	31	1	268	167	51	50	..	Marzo
10	8	2	424	213	147	45	20	1	211	124	40	47	..	Aprile
9	7	2	294	150	103	27	20	..	144	88	29	27	..	Maggio
7	7	..	255	135	92	28	15	..	120	69	24	27	..	Giugno
3	3	..	244	125	82	29	14	..	119	60	36	23	..	Luglio
9	9	..	226	108	61	29	18	..	120	70	26	24	..	Agosto
5	5	..	222	110	69	29	12	..	112	58	33	21	..	Settembre
10	10	..	270	143	97	31	15	..	127	78	25	24	..	Ottobre
6	6	..	299	147	92	33	22	..	152	82	33	37	..	Novembre
6	6	..	383	173	113	35	25	..	210	119	32	59	..	Dicembre
82	77	5	4129	2036	1292	485	257	2	2093	1180	427	486	..	ANNO

DI PADOVA.

23	22	1	1188	620	408	131	31	..	568	348	86	132	2	Gennaio
28	26	2	1064	511	345	110	56	..	553	341	92	120	..	Febbraio
30	28	2	1140	565	383	122	60	..	575	347	97	131	..	Marzo
17	13	4	874	477	291	135	51	..	397	229	77	91	..	Aprile
22	19	3	741	360	186	123	50	1	381	186	87	108	..	Maggio
22	20	2	643	338	196	96	45	1	305	150	69	86	..	Giugno
13	11	2	631	312	191	82	37	2	319	176	77	66	..	Luglio
29	25	4	625	326	222	67	37	..	299	178	72	49	..	Agosto
21	15	6	667	348	245	76	27	..	319	200	58	61	..	Settembre
19	16	3	725	360	245	77	38	..	365	233	59	73	..	Ottobre
19	18	1	747	380	235	96	47	2	367	192	74	100	1	Novembre
19	17	2	730	365	209	100	56	..	365	209	70	86	..	Dicembre
262	230	32	9775	4962	3156	1215	585	6	4813	2789	918	1103	3	ANNO

Anno 1888.

MESI	MATRIMONI	NATI										NATI				
		TOTALE DEI NATI	MASCHI					FEMMINE					TOTALE DEI NATI-MORTI	MASCHI		
			TOTALE	Legittimi	Illegittimi riconosciuti da uno o da entrambi i genitori	Esposti ed illegittimi non riconosciuti	TOTALE	Legittime	Illegittime riconosciute da uno o da entrambi i genitori	Esposte ed illegittime non riconosciute	TOTALE	Legittimi		Illegittimi		

Gennaio . . . . .	175	630	322	269	49	7	308	267	36	5	41	22	21
Febbraio . . . . .	163	761	418	354	54	10	343	298	37	8	36	23	18
Marzo . . . . .	159	1061	514	444	60	10	547	478	55	14	26	14	14
Aprile . . . . .	207	908	458	396	48	14	450	407	35	8	39	23	20
Maggio . . . . .	145	784	389	334	44	11	395	352	35	8	27	14	13
Giugno . . . . .	157	694	369	332	34	3	325	290	27	8	26	13	13
Luglio . . . . .	109	763	391	345	38	8	372	324	40	8	30	17	14
Agosto . . . . .	119	838	432	387	38	7	406	356	43	7	19	10	9
Settembre . . . . .	121	725	349	309	36	4	376	334	35	7	24	16	11
Ottobre . . . . .	147	548	293	255	28	10	255	216	32	7	18	12	10
Novembre . . . . .	172	446	220	187	30	3	226	202	20	4	31	21	13
Dicembre . . . . .	179	411	204	167	27	10	207	179	27	1	18	21	13
ANNO . . . . .	1853	8569	4359	3779	483	97	4210	3703	422	85	346	201	172

PROVINCI

Gennaio . . . . .	261	1218	635	612	13	10	583	562	13	8	40	16	16
Febbraio . . . . .	472	1189	599	590	3	6	590	567	12	11	43	27	27
Marzo . . . . .	364	1381	725	689	18	18	656	638	12	6	55	24	24
Aprile . . . . .	341	1320	691	667	10	14	629	610	14	5	49	32	30
Maggio . . . . .	194	1340	680	645	22	13	660	630	16	14	37	21	21
Giugno . . . . .	126	1200	608	578	17	13	592	570	6	16	41	24	23
Luglio . . . . .	146	1195	603	571	18	14	592	564	20	8	29	17	16
Agosto . . . . .	115	1177	599	585	10	4	578	552	15	11	35	18	17
Settembre . . . . .	119	1142	575	550	13	12	567	544	10	13	30	20	16
Ottobre . . . . .	147	1046	506	486	12	8	540	513	16	11	27	18	18
Novembre . . . . .	325	999	482	457	12	13	517	488	14	15	35	17	17
Dicembre . . . . .	460	900	473	442	20	11	427	404	14	9	29	11	10
ANNO . . . . .	3070	14107	7176	6872	168	136	6931	6642	162	127	450	245	235

PROVINCI

Gennaio . . . . .	372	1522	802	785	44	23	720	662	39	19	53	38	36
Febbraio . . . . .	751	1475	735	687	32	16	740	690	33	17	55	31	29
Marzo . . . . .	566	1487	743	696	31	16	744	694	36	14	44	21	17
Aprile . . . . .	513	1254	660	610	31	19	594	549	25	20	61	35	29
Maggio . . . . .	224	1351	671	611	33	27	680	639	23	18	45	20	19
Giugno . . . . .	150	1416	723	686	26	11	693	649	29	15	36	18	17
Luglio . . . . .	161	1618	842	784	31	27	776	731	31	14	62	40	35
Agosto . . . . .	164	1823	941	867	41	33	882	814	40	28	46	29	27
Settembre . . . . .	162	1835	962	885	47	30	873	815	33	25	46	28	25
Ottobre . . . . .	163	1847	952	886	48	18	895	825	44	26	60	29	24
Novembre . . . . .	277	1627	874	804	54	16	753	691	37	25	64	32	29
Dicembre . . . . .	438	1445	757	688	44	25	688	640	31	17	49	31	27
ANNO . . . . .	3941	18700	9662	8939	462	261	9038	8399	401	238	621	352	314

PROVINC

Gennaio . . . . .	269	1147	575	519	42	14	572	513	39	20	51	29	26
Febbraio . . . . .	329	1172	617	568	22	27	555	503	28	24	45	25	23
Marzo . . . . .	214	1375	718	657	36	25	657	590	44	23	50	28	26
Aprile . . . . .	260	1180	611	566	21	24	569	524	31	14	39	21	19
Maggio . . . . .	253	1128	591	537	33	21	537	499	23	15	42	26	25
Giugno . . . . .	162	1140	575	517	29	29	565	500	45	17	38	26	21
Luglio . . . . .	159	1142	599	545	31	23	543	501	30	22	38	22	21
Agosto . . . . .	176	1145	589	534	39	16	556	503	31	22	46	23	20
Settembre . . . . .	225	1074	557	514	29	14	517	477	27	13	32	17	13
Ottobre . . . . .	226	934	483	431	39	13	451	406	24	21	28	15	13
Novembre . . . . .	312	871	435	402	32	11	436	391	24	21	25	14	9
Dicembre . . . . .	460	853	436	387	26	23	417	368	34	15	42	15	14
ANNO . . . . .	3045	13161	6786	6177	369	240	6375	5765	383	227	476	261	230

PROVINC

STATO CIVILE PER MESI.

Province.

MORTI			MORTI										MESI	
FEMMINE			TOTALE DEI MORTI	MASCHI					FEMMINE					
TOTALE	Legittime	Illegittime ed esposte		TOTALE	Celibi	Coniugati.	Vedovi	Stato civile ignoto	TOTALE	Nubili	Coniugate	Vedove		Stato civile ignoto

DI ROVIGO.

19	19	..	701	357	251	62	44	..	344	222	54	68	..	Gennaio
13	13	..	721	383	261	80	42	..	338	216	54	67	1	Febbraio
12	11	1	702	363	251	79	33	..	339	218	47	74	..	Marzo
16	13	3	505	249	164	54	51	..	256	161	34	61	..	Aprile
13	11	2	377	181	105	49	27	..	196	103	44	49	..	Maggio
13	10	3	373	192	109	50	33	..	181	99	43	39	..	Giugno
13	13	..	380	166	106	40	20	..	214	128	46	40	..	Luglio
9	8	1	369	191	126	37	28	..	178	113	33	32	..	Agosto
13	7	6	342	168	111	38	19	..	174	118	28	28	..	Settembre
8	8	..	427	208	143	40	25	..	219	139	42	38	..	Ottobre
6	6	..	464	233	144	65	23	1	231	145	35	51	..	Novembre
10	9	1	408	203	128	50	24	1	205	126	29	50	..	Dicembre
145	128	17	5769	2894	1899	644	349	2	2875	1788	489	597	1	ANNO

DI TREVISO.

24	24	..	1082	562	358	122	82	..	520	317	96	107	..	Gennaio
16	15	1	1087	570	345	152	73	..	517	295	99	122	1	Febbraio
31	30	1	1063	543	372	104	67	..	520	305	102	113	..	Marzo
17	17	..	786	421	258	101	62	..	365	212	89	64	..	Aprile
16	15	1	588	292	157	97	37	1	296	153	75	68	..	Maggio
17	16	1	508	285	173	72	40	..	223	135	43	45	..	Giugno
12	11	1	530	247	148	64	34	1	283	153	68	62	..	Luglio
17	17	..	430	211	124	53	34	..	219	134	47	38	..	Agosto
10	9	1	392	215	136	52	27	..	177	113	36	28	..	Settembre
9	9	..	471	243	155	60	28	..	228	140	49	39	..	Ottobre
18	16	2	546	264	154	76	34	..	282	157	56	69	..	Novembre
18	17	1	603	304	182	81	41	..	299	168	66	65	..	Dicembre
205	196	9	8086	4157	2562	1034	559	2	3929	2282	826	820	1	ANNO

DI UDINE.

15	15	..	1240	597	359	137	101	..	643	360	129	154	..	Gennaio
24	20	4	1299	612	363	160	89	..	687	340	167	179	1	Febbraio
23	21	2	1250	625	397	136	92	..	625	335	158	132	..	Marzo
26	25	1	956	471	292	108	71	..	485	278	98	109	..	Aprile
25	23	2	889	451	249	133	69	..	438	251	93	94	..	Maggio
18	18	..	747	381	215	109	57	..	366	215	73	78	..	Giugno
22	18	4	785	390	243	101	46	..	395	227	95	73	..	Luglio
17	12	5	746	370	250	80	40	..	376	229	83	64	..	Agosto
18	14	4	717	343	216	86	41	..	374	238	78	58	..	Settembre
31	31	..	867	424	273	111	40	..	443	258	94	91	..	Ottobre
32	26	6	920	468	306	111	51	..	452	259	80	113	..	Novembre
18	15	3	1025	513	336	99	78	..	512	297	95	120	..	Dicembre
269	238	31	11441	5645	3499	1371	775	..	5796	3287	1243	1265	1	ANNO

DI VENEZIA.

22	18	4	1005	504	309	132	58	5	501	274	92	134	1	Gennaio
20	14	6	994	516	316	142	58	3	478	260	86	132	..	Febbraio
22	19	3	947	496	305	137	51	3	451	261	97	92	1	Marzo
18	16	2	705	375	213	119	42	1	330	185	68	76	1	Aprile
16	14	2	648	345	199	97	47	2	303	153	70	80	..	Maggio
12	7	5	659	353	223	90	40	..	306	174	79	53	..	Giugno
16	11	5	676	365	228	91	45	1	311	179	75	57	..	Luglio
23	20	3	624	332	221	78	30	3	292	171	67	54	..	Agosto
15	11	4	494	254	154	65	33	2	240	142	50	46	2	Settembre
13	11	2	626	317	198	76	42	1	309	189	64	56	..	Ottobre
11	10	1	678	323	168	103	51	1	355	196	77	82	..	Novembre
27	21	6	671	327	175	91	60	1	344	189	75	80	..	Dicembre
215	172	43	8727	4507	2709	1221	557	20	4220	2373	900	942	5	ANNO

Anno 1888.

MESI	MATRIMONI	NATI								NATI			
		TOTALE DEI NATI	MASCHI				FEMMINE				TOTALE DEI NATI-MORTI	MASCHI	
			TOTALE	Legittimi	Illegittimi riconosciuti o da entrambi i genitori	Esposti ed illegittimi non riconosciuti	TOTALE	Legittime	Illegittime riconosciute da uno o da entrambi i genitori	Esposte ed illegittime non riconosciute		TOTALE	Legittimi
Gennaio . . . . .	307	1174	597	570	14	13	577	563	7	7	60	33	31
Febbraio . . . . .	423	1132	593	569	7	17	539	524	3	12	52	24	23
Marzo . . . . .	293	1282	677	648	13	16	605	582	10	13	84	42	36
Aprile . . . . .	343	1081	554	527	11	16	527	503	5	19	52	28	27
Maggio . . . . .	243	1158	600	589	5	6	558	525	10	23	45	20	20
Giugno . . . . .	143	1129	575	550	11	14	554	531	6	17	48	30	25
Luglio . . . . .	188	1179	593	564	9	20	586	565	4	17	54	27	27
Agosto . . . . .	160	1260	647	627	4	16	613	584	15	14	51	33	30
Settembre . . . . .	173	1254	652	623	12	17	602	587	6	9	51	29	26
Ottobre . . . . .	181	1085	558	532	13	13	527	490	14	23	53	32	28
Novembre . . . . .	410	961	512	494	6	12	449	434	7	8	49	33	31
Dicembre . . . . .	487	944	489	460	11	18	455	431	7	17	58	21	17
ANNO . . . . .	3351	13639	7047	6753	116	178	6592	6319	94	179	652	352	321

PROVINCI

Gennaio . . . . .	254	1295	665	638	17	10	630	603	17	10	61	29	29
Febbraio . . . . .	514	1186	611	586	15	10	575	549	9	17	65	40	35
Marzo . . . . .	269	1388	698	658	26	14	690	647	28	15	64	40	35
Aprile . . . . .	355	1275	654	616	16	22	621	585	24	12	46	22	20
Maggio . . . . .	294	1362	679	650	15	14	683	655	15	13	55	28	28
Giugno . . . . .	118	1328	665	637	20	8	663	621	22	20	46	32	28
Luglio . . . . .	163	1413	753	720	23	10	660	627	21	12	45	24	23
Agosto . . . . .	142	1430	726	698	22	6	704	669	19	16	38	22	19
Settembre . . . . .	168	1360	728	688	27	13	632	605	20	7	29	18	17
Ottobre . . . . .	193	1363	727	700	19	8	636	604	20	12	47	28	27
Novembre . . . . .	388	1247	666	642	18	6	581	547	26	8	38	27	26
Dicembre . . . . .	390	1132	585	557	20	8	547	515	19	13	37	23	20
ANNO . . . . .	3188	15779	8157	7790	238	129	7622	7227	240	155	571	333	307

PROVINCI

Gennaio . . . . .	279	1511	774	652	88	34	737	623	79	35	67	33	25
Febbraio . . . . .	323	1564	830	677	108	45	734	634	71	29	65	37	30
Marzo . . . . .	302	1792	924	779	103	42	868	727	101	40	70	33	23
Aprile . . . . .	384	1655	842	729	87	26	813	678	103	32	73	40	29
Maggio . . . . .	385	1544	809	666	97	46	735	609	83	43	60	36	23
Giugno . . . . .	377	1280	674	558	80	36	606	523	63	20	60	32	25
Luglio . . . . .	284	1312	667	553	89	25	645	562	59	24	64	43	32
Agosto . . . . .	236	1484	785	663	95	27	699	593	85	21	55	29	19
Settembre . . . . .	332	1534	833	706	92	35	701	595	76	30	56	33	29
Ottobre . . . . .	370	1384	722	607	31	34	662	564	79	19	47	33	20
Novembre . . . . .	395	1275	664	567	73	24	611	535	54	22	54	34	29
Dicembre . . . . .	432	1256	664	559	78	27	592	491	61	40	63	35	28
ANNO . . . . .	4099	17591	9188	7716	1071	401	8403	7134	914	355	734	418	312

Compartimen

PROVINCI

Gennaio . . . . .	159	900	474	309	132	33	426	310	95	21	48	22	16
Febbraio . . . . .	218	967	478	310	140	28	489	326	138	25	48	25	12
Marzo . . . . .	157	1106	562	410	124	28	544	379	140	25	31	18	12
Aprile . . . . .	209	904	468	344	100	24	436	299	117	20	26	19	11
Maggio . . . . .	155	824	394	288	89	17	430	321	98	16	25	12	10
Giugno . . . . .	162	681	353	242	89	22	328	235	69	24	21	9	7
Luglio . . . . .	120	812	404	282	92	30	408	281	100	27	35	17	7
Agosto . . . . .	114	943	465	335	113	17	478	326	129	23	28	13	9
Settembre . . . . .	120	989	546	379	133	34	443	315	110	18	35	21	14
Ottobre . . . . .	151	742	399	270	106	23	343	234	92	17	23	11	7
Novembre . . . . .	178	653	335	218	98	19	318	228	77	13	30	17	13
Dicembre . . . . .	218	651	336	230	89	17	315	202	89	24	32	21	10
ANNO . . . . .	1961	10172	5214	3617	1305	292	4958	3456	1249	253	382	205	128

PROVINC



STATO CIVILE PER MESI.

Province.

MORTI			MORTI											MESI
FEMMINE			TOTALE DEI MORTI	MASCHI					FEMMINE					
TOTALE	Legittime	Illegittime ed esposte		TOTALE	Celibbi	Coniugati	Vedovi	Stato civile ignoto	TOTALE	Nubili	Coniugate	Vedove	Stato civile ignoto	

DI VERONA.

27	24	3	1092	558	333	134	90	1	534	288	117	129	..	Gennaio
28	26	2	1124	582	371	130	81	..	542	297	108	137	..	Febbraio
42	34	8	1025	519	320	139	60	..	506	294	107	105	..	Marzo
24	23	1	803	441	262	122	57	..	362	197	82	83	..	Aprile
25	21	4	696	378	227	88	63	..	318	175	88	55	..	Maggio
18	17	1	686	374	207	109	58	..	312	162	80	69	1	Giugno
27	26	1	780	404	256	93	55	..	376	215	79	82	..	Luglio
18	16	2	734	362	232	85	44	1	372	225	71	76	..	Agosto
22	20	2	699	358	232	86	39	1	341	186	88	67	..	Settembre
21	20	1	705	332	203	91	36	2	373	209	79	85	..	Ottobre
16	15	1	699	355	199	101	55	..	344	180	73	91	..	Novembre
32	26	6	815	414	240	117	57	..	401	181	99	121	..	Dicembre
300	268	32	9858	5077	3082	1295	695	5	4781	2609	1071	1100	1	ANNO

DI VICENZA.

32	31	1	1436	755	483	164	108	..	681	433	119	129	..	Gennaio
25	24	1	1278	652	426	131	94	1	626	398	128	100	..	Febbraio
24	22	2	1175	612	415	131	65	1	563	357	107	99	..	Marzo
24	22	2	883	456	280	101	75	..	427	232	115	80	..	Aprile
27	25	2	694	371	209	107	55	..	323	185	81	56	1	Maggio
14	13	1	610	317	181	87	49	..	293	158	76	59	..	Giugno
21	20	1	694	348	226	84	38	..	346	177	90	79	..	Luglio
16	15	1	648	315	191	79	45	..	333	195	87	50	1	Agosto
11	11	..	801	298	195	68	35	..	303	170	73	60	..	Settembre
19	16	3	645	337	215	78	44	..	308	186	67	55	..	Ottobre
11	10	1	736	381	250	83	48	..	355	188	79	88	..	Novembre
14	13	1	763	367	243	77	45	2	396	203	89	99	..	Dicembre
238	222	16	10163	5209	3314	1190	701	4	4954	2887	1111	954	2	ANNO

dell' Emilia.

DI BOLOGNA.

34	26	8	1390	692	458	154	80	..	698	407	140	151	..	Gennaio
28	20	8	1230	650	420	129	99	2	580	336	114	130	..	Febbraio
37	30	7	1102	548	356	133	59	..	554	322	126	106	..	Marzo
35	22	11	970	528	344	121	63	..	442	258	93	71	..	Aprile
24	20	4	849	461	266	131	63	..	388	229	89	90	..	Maggio
28	20	8	788	415	262	105	46	2	373	197	105	71	..	Giugno
21	17	4	890	491	309	119	62	1	399	234	88	77	..	Luglio
26	19	7	816	428	299	85	44	..	388	243	80	65	..	Agosto
23	17	6	845	464	324	104	35	1	381	231	88	62	..	Settembre
14	11	3	1106	564	390	126	48	..	542	354	105	83	..	Ottobre
20	16	4	1025	530	328	141	60	1	495	272	119	104	..	Novembre
28	19	9	1145	600	384	146	69	1	545	307	122	116	..	Dicembre
316	237	79	12156	6371	4140	1494	728	9	5785	3390	1269	1126	..	ANNO

DI FERRARA.

26	19	7	823	410	292	67	51	..	413	264	64	85	..	Gennaio
23	18	5	755	392	285	69	38	..	363	254	44	65	..	Febbraio
18	8	5	734	369	283	51	34	1	365	239	66	60	..	Marzo
7	6	1	560	297	178	66	52	1	263	160	43	60	..	Aprile
13	11	2	508	237	168	47	22	..	271	176	45	50	..	Maggio
12	6	6	578	295	213	45	37	..	283	186	48	49	..	Giugno
18	12	6	556	273	224	30	19	..	283	200	44	39	..	Luglio
15	6	9	605	326	250	51	25	..	279	194	39	46	..	Agosto
14	8	6	510	257	212	28	17	..	253	179	39	35	..	Settembre
12	9	3	657	330	261	49	20	..	327	237	52	38	..	Ottobre
13	7	6	688	353	259	66	28	..	335	228	56	51	..	Novembre
11	6	5	637	319	211	68	40	..	318	211	42	65	..	Dicembre
177	116	61	7611	3858	2336	637	383	2	3753	2528	582	643	..	ANNO

TAVOLA II. — MOVIMENTO DEL

Anno 1888.

MESI	MATRIMONI	NATI									NATI				
		TOTALE DEI NATI	MASCHI					FEMMINE				TOTALE DEI NATI-MORTI	MASCHI		
			TOTALE	Legittimi	Illegittimi riconosciuti da uno o da entrambi i genitori	Esposti ed illegittimi non riconosciuti	TOTALE	Legittime	Illegittime riconosciute da uno o i genitori	Esposte ed illegittime riconosciute	TOTALE		Legittimi	Illegittimi	
Gennaio . . . . .	128	965	507	326	162	19	458	287	153	18	38	18	12		
Febbraio . . . . .	166	1070	560	359	181	20	510	318	170	22	35	17	12		
Marzo . . . . .	160	1243	648	393	230	25	595	385	189	21	37	24	14		
Aprile . . . . .	193	1135	557	365	174	18	578	378	184	16	37	22	16		
Maggio . . . . .	131	971	504	316	160	28	467	296	151	20	24	14	10		
Giugno . . . . .	122	709	386	252	120	14	323	222	92	9	18	9	7		
Luglio . . . . .	88	660	344	233	98	13	316	210	96	10	15	7	6		
Agosto . . . . .	96	743	383	238	125	20	360	233	122	5	23	11	6		
Settembre . . . . .	139	723	358	245	102	11	365	232	119	14	20	12	7		
Ottobre . . . . .	125	684	355	234	112	9	329	221	97	11	22	13	7		
Novembre . . . . .	145	712	332	238	90	4	380	251	120	9	24	16	11		
Dicembre . . . . .	201	733	345	240	101	4	388	261	112	15	21	11	9		
ANNO . . . . .	1694	10348	5279	3439	1655	185	5069	3294	1605	170	314	174	117		

PROVINCI

Gennaio . . . . .	250	981	476	412	52	12	505	436	54	15	56	30	28
Febbraio . . . . .	332	1053	555	496	48	11	498	454	33	11	58	34	29
Marzo . . . . .	303	1398	714	653	45	16	684	604	59	21	51	32	28
Aprile . . . . .	259	1286	661	588	47	26	625	542	65	18	47	20	17
Maggio . . . . .	255	1167	617	547	57	13	550	480	46	24	41	30	26
Giugno . . . . .	245	859	450	386	45	19	409	358	38	13	39	19	15
Luglio . . . . .	180	875	448	397	43	8	427	371	48	8	26	8	7
Agosto . . . . .	235	899	473	411	46	16	436	379	39	8	28	15	14
Settembre . . . . .	251	866	429	380	35	14	437	397	33	7	28	15	12
Ottobre . . . . .	307	799	396	342	40	14	403	370	21	12	30	16	13
Novembre . . . . .	282	702	351	319	23	9	351	301	36	14	30	15	13
Dicembre . . . . .	306	776	421	375	30	16	355	319	26	10	43	29	28
ANNO . . . . .	3208	11661	5991	5306	511	174	5670	5011	498	161	477	263	229

PROVINC

Gennaio . . . . .	158	698	371	340	14	17	327	297	18	12	36	17	16
Febbraio . . . . .	195	814	404	373	15	16	410	372	15	23	53	28	24
Marzo . . . . .	171	1109	564	520	21	23	545	511	17	17	44	27	23
Aprile . . . . .	187	1103	597	540	28	29	506	471	14	21	47	23	22
Maggio . . . . .	162	1005	526	484	15	27	479	444	15	20	50	31	27
Giugno . . . . .	131	839	445	413	14	18	394	354	20	20	30	21	19
Luglio . . . . .	122	762	391	365	14	12	371	345	11	15	38	19	19
Agosto . . . . .	140	766	406	378	13	15	360	323	16	21	22	16	12
Settembre . . . . .	142	755	398	366	14	18	357	335	10	12	26	17	16
Ottobre . . . . .	203	624	307	279	13	15	317	290	13	14	32	15	13
Novembre . . . . .	320	540	280	262	6	12	260	245	7	8	31	17	16
Dicembre . . . . .	267	582	316	290	7	19	266	231	14	21	35	20	19
ANNO . . . . .	2201	9597	5005	4610	174	221	4592	4218	170	204	444	251	226

PROVINCI

Gennaio . . . . .	237	562	296	283	1	12	266	254	3	9	35	9	8
Febbraio . . . . .	172	641	330	318	3	9	311	304	2	5	47	37	33
Marzo . . . . .	124	988	482	462	3	17	506	494	3	9	42	27	25
Aprile . . . . .	185	815	403	390	5	8	412	392	4	16	25	15	15
Maggio . . . . .	138	779	410	399	3	8	369	346	6	17	35	21	19
Giugno . . . . .	93	626	342	332	2	8	284	276	4	4	26	20	20
Luglio . . . . .	69	672	346	330	5	11	326	313	3	10	31	21	20
Agosto . . . . .	68	649	351	335	5	11	298	282	4	12	28	18	18
Settembre . . . . .	96	614	318	311	2	5	296	279	7	10	23	16	16
Ottobre . . . . .	115	473	239	236	1	2	234	225	2	7	28	17	16
Novembre . . . . .	287	357	191	184	3	4	166	162	2	2	19	11	10
Dicembre . . . . .	268	369	199	191	..	8	170	165	2	3	33	16	16
ANNO . . . . .	1852	7545	3907	3771	33	103	3638	3492	42	104	372	228	216

STATO CIVILE PER MESI.

Provincia.

MORTI			MORTI											MESI
FEMMINE			TOTALE DEI MORTI	MASCHI					FEMMINE					
TOTALE	Legittime	Illegittime ed esposte		TOTALE	Celibi	Coniugati	Vedovi	Stato civile ignoto	TOTALE	Nubili	Coniugate	Vedove	Stato civile ignoto	

DI FORLÌ.

20	14	6	894	454	380	66	58	..	440	285	71	84	..	Gennaio
18	10	8	875	439	304	78	57	..	436	301	65	69	1	Febbraio
13	5	8	811	432	317	72	42	1	379	243	61	75	..	Marzo
15	12	3	652	339	233	70	36	..	313	208	53	52	..	Aprile
10	4	6	505	250	145	63	42	..	255	150	44	61	..	Maggio
9	8	1	384	184	114	48	22	..	200	111	53	36	..	Giugno
8	3	5	460	232	150	49	33	..	228	146	38	44	..	Luglio
12	7	5	528	290	202	52	36	..	238	168	45	25	..	Agosto
8	3	5	524	255	173	50	29	3	269	182	51	36	..	Settembre
9	3	6	585	275	174	67	33	1	310	204	57	48	1	Ottobre
8	3	5	556	262	169	50	43	..	294	182	52	60	..	Novembre
10	6	4	605	315	215	58	42	..	290	183	50	57	..	Dicembre
140	78	62	7379	3727	2526	723	473	5	3652	2363	640	647	2	ANNO

DI MODENA.

26	20	6	1005	489	329	91	69	..	516	334	95	87	..	Gennaio
24	20	4	1025	491	356	86	49	..	534	357	96	81	..	Febbraio
19	16	3	938	472	331	93	48	..	466	297	89	80	..	Marzo
27	20	7	761	388	270	80	38	..	373	243	69	61	..	Aprile
11	9	2	611	320	198	80	42	..	291	173	71	47	..	Maggio
20	18	2	490	259	170	57	32	..	231	138	47	46	..	Giugno
18	14	4	490	250	153	57	40	..	240	136	61	43	..	Luglio
13	13	..	484	264	166	62	36	..	220	129	54	37	..	Agosto
13	13	..	450	241	168	44	29	..	209	134	45	30	..	Settembre
14	8	6	620	322	213	64	44	1	298	179	72	47	..	Ottobre
15	12	3	634	327	205	83	39	..	307	190	61	56	..	Novembre
14	14	..	726	381	261	79	41	..	345	216	72	57	..	Dicembre
214	177	37	8234	4204	2820	876	507	1	4030	2526	832	672	..	ANNO

DI PARMA.

19	19	..	777	378	229	88	61	..	399	204	98	96	1	Gennaio
25	22	3	797	382	253	72	57	..	415	227	94	94	..	Febbraio
17	13	4	924	468	285	125	58	..	456	259	102	95	..	Marzo
24	22	2	773	377	235	83	59	..	396	223	100	73	..	Aprile
19	16	3	607	331	195	77	59	..	276	138	86	52	..	Maggio
9	6	3	478	244	133	69	42	..	234	113	66	55	..	Giugno
19	15	4	451	224	122	58	44	..	227	110	73	44	..	Luglio
6	6	..	521	262	160	72	30	..	259	150	65	44	..	Agosto
9	8	1	512	270	174	56	40	..	242	136	62	44	..	Settembre
17	17	..	549	286	174	75	37	..	263	161	64	38	..	Ottobre
14	13	1	514	263	139	77	47	..	251	140	58	53	..	Novembre
15	13	2	556	308	177	82	49	..	248	118	70	60	..	Dicembre
193	170	23	7459	3793	2276	934	583	..	3666	1979	938	748	1	ANNO

DI PIACENZA.

26	25	1	570	303	152	95	56	..	267	138	61	68	..	Gennaio
10	9	1	654	301	185	72	44	..	353	186	84	83	..	Febbraio
15	15	..	775	411	265	98	48	..	364	224	67	73	..	Marzo
10	10	..	558	294	180	74	40	..	264	151	64	49	..	Aprile
14	14	..	475	244	145	58	41	..	231	127	66	38	..	Maggio
6	3	3	400	215	121	58	36	..	185	102	55	28	..	Giugno
10	10	..	368	186	118	38	30	..	182	99	57	26	..	Luglio
10	9	1	380	193	129	49	15	..	187	113	48	26	..	Agosto
7	6	1	388	194	134	39	21	..	194	123	47	24	..	Settembre
11	11	..	465	230	131	71	28	..	235	119	62	54	..	Ottobre
8	7	1	412	226	131	67	28	..	186	86	56	44	..	Novembre
17	17	..	471	235	155	49	31	..	236	111	64	61	..	Dicembre
144	136	8	5916	3032	1846	768	418	..	2884	1579	731	574	..	ANNO

Anno 1888.

M E S I	MATRIMONI	N A T I										N A T I		
		TOTALE DEI NATI	M A S C H I				F E M M I N E				TOTALE DEI NATI-MORTI	M A S C H I		
			Totale	Legittimi	Illegittimi riconosciuti da uno o da ambedue i genitori	Esposti ed illegittimi riconosciuti	Totale	Legittime	Illegittime riconosciute da uno o da entrambi i genitori	Esposte ed illegittime non riconosciute		Totale	Legittimi	Illegittimi
Gennaio . . . . .	106	699	376	292	73	11	323	264	51	8	20	13	9	
Febbraio . . . . .	143	673	360	277	69	14	313	262	43	8	15	8	7	
Marzo . . . . .	124	768	382	300	71	11	386	310	62	14	26	13	9	
Aprile . . . . .	178	696	348	283	55	10	348	296	43	9	23	13	13	
Maggio . . . . .	115	617	320	257	55	8	297	227	55	15	15	5	5	
Giugno . . . . .	125	492	267	225	34	8	225	185	32	8	19	12	9	
Luglio . . . . .	92	520	274	216	47	11	246	195	43	8	15	7	4	
Agosto . . . . .	96	571	284	229	48	7	287	235	47	5	11	4	4	
Settembre . . . . .	117	627	312	258	49	5	315	263	45	7	16	7	5	
Ottobre . . . . .	150	618	333	271	49	13	285	236	42	7	20	15	14	
Novembre . . . . .	162	520	254	214	32	8	266	214	45	7	20	10	8	
Dicembre . . . . .	145	534	276	227	38	11	258	206	42	10	23	13	12	
ANNO . . . . .	1553	7335	3786	3049	620	117	3549	2893	550	106	223	122	99	

PROVINCI

Gennaio . . . . .	248	827	442	406	24	12	385	348	26	11	40	28	25
Febbraio . . . . .	240	871	452	420	22	10	419	389	21	9	36	25	22
Marzo . . . . .	217	1101	525	486	30	9	576	538	26	12	46	27	25
Aprile . . . . .	238	1025	519	470	34	15	506	457	39	10	36	21	20
Maggio . . . . .	260	979	529	492	24	13	450	402	37	11	32	23	20
Giugno . . . . .	174	820	424	383	28	13	396	364	21	11	39	25	21
Luglio . . . . .	143	796	438	401	15	22	358	315	29	14	26	16	13
Agosto . . . . .	190	880	429	398	26	5	451	411	28	12	22	13	11
Settembre . . . . .	217	840	405	373	22	10	435	399	26	10	21	13	13
Ottobre . . . . .	191	651	326	311	10	5	325	305	13	7	32	19	19
Novembre . . . . .	262	563	298	275	16	7	265	239	16	10	30	20	17
Dicembre . . . . .	285	678	338	308	19	11	340	319	13	8	33	19	17
ANNO . . . . .	2665	10031	5125	4723	270	132	4906	4486	295	125	393	249	223

PROVINCIA D

Compartimen													
PROVINCI													
Gennaio . . . . .	140	964	482	434	26	22	482	430	29	23	35	23	22
Febbraio . . . . .	199	891	458	408	24	26	493	399	20	14	36	23	22
Marzo . . . . .	140	1055	506	455	28	23	549	489	35	25	41	19	15
Aprile . . . . .	216	942	480	427	27	26	462	407	28	27	29	19	16
Maggio . . . . .	171	804	406	354	36	16	398	341	32	25	25	18	18
Giugno . . . . .	194	627	311	275	20	16	316	285	17	14	24	12	10
Luglio . . . . .	153	560	294	266	18	10	266	241	14	11	24	12	10
Agosto . . . . .	139	624	317	286	23	8	307	267	25	15	21	11	10
Settembre . . . . .	163	664	342	315	16	11	322	288	20	14	27	15	13
Ottobre . . . . .	165	634	314	281	22	11	320	303	11	6	36	21	19
Novembre . . . . .	165	583	296	278	13	5	287	273	9	5	31	16	15
Dicembre . . . . .	182	656	351	319	19	13	305	277	16	12	31	19	16
ANNO . . . . .	2027	9004	4557	4098	272	187	4447	4000	256	191	360	203	186

PROVINCI

Gennaio . . . . .	523	2570	1302	1222	43	37	1268	1194	41	33	116	66	63
Febbraio . . . . .	765	2540	1279	1200	46	33	1261	1170	50	41	108	62	58
Marzo . . . . .	393	2981	1550	1434	60	56	1431	1338	51	42	110	72	67
Aprile . . . . .	747	2652	1386	1269	66	51	1266	1168	51	47	102	57	54
Maggio . . . . .	468	2339	1236	1117	65	54	1103	1016	53	34	95	55	47
Giugno . . . . .	568	2042	1057	977	51	29	985	912	34	39	72	42	37
Luglio . . . . .	484	2258	1138	1047	56	35	1120	1025	54	41	79	47	45
Agosto . . . . .	458	2212	1162	1089	50	23	1050	979	42	29	76	42	40
Settembre . . . . .	525	2171	1116	1051	41	24	1055	972	47	36	91	52	46
Ottobre . . . . .	590	2138	1086	1012	40	34	1052	974	44	34	64	38	35
Novembre . . . . .	708	2213	1118	1040	46	32	1100	1036	35	29	93	40	38
Dicembre . . . . .	577	2137	1090	1018	41	31	1047	970	37	40	107	63	61
ANNO . . . . .	6746	28258	14520	13476	605	439	13738	12754	539	445	1113	636	591

STATO CIVILE PER MESI.

Province.

M O R T I			M O R T I										M E S I	
F E M M I N E			T O T A L E D E I M O R T I	M A S C H I					F E M M I N E					
T O T A L E	Legittime	Illegittime ed esposte		T O T A L E	Ce libi	Coniugati	Vedovi	Stato civile ignoto	T O T A L E	Nubili	Coniugate	Vedove		Stato civile ignoto
7	5	2	592	275	186	52	37	..	317	187	53	77	..	Gennaio
7	7	..	592	279	196	47	36	..	313	181	58	74	..	Febbraio
13	11	2	526	252	182	42	27	1	274	159	60	55	..	Marzo
8	8	..	421	247	145	59	43	..	174	101	34	39	..	Aprile
10	9	1	351	177	100	49	28	..	174	102	36	36	..	Maggio
7	5	2	361	188	109	56	23	..	173	92	43	38	..	Giugno
8	7	1	418	219	150	46	23	..	199	119	42	38	..	Luglio
7	7	..	387	214	147	43	24	..	173	111	31	31	..	Agosto
9	6	3	359	183	127	39	17	..	176	105	35	36	..	Settembre
5	5	..	407	200	124	53	23	..	207	116	51	40	..	Ottobre
10	9	1	410	211	130	62	19	..	199	108	45	46	..	Novembre
10	9	1	380	183	113	41	29	..	197	91	43	63	..	Dicembre
101	88	13	5204	2628	1709	589	329	1	2576	1472	531	573	..	ANNO

DI RAVENNA.

12	8	4	891	452	313	90	48	1	439	277	78	84	..	Gennaio
11	8	3	859	436	297	83	55	1	423	274	69	80	..	Febbraio
19	18	1	763	394	273	75	45	1	369	248	77	43	1	Marzo
15	11	4	625	305	197	70	38	..	320	196	63	61	..	Aprile
9	3	6	538	276	171	72	33	..	262	153	64	45	..	Maggio
14	11	3	457	238	156	66	36	..	219	131	52	36	..	Giugno
10	9	1	444	226	126	59	41	..	218	120	61	37	..	Luglio
9	8	1	420	209	126	51	32	..	211	130	50	31	..	Agosto
8	8	..	447	235	149	61	25	..	212	132	53	27	..	Settembre
13	10	3	585	290	198	63	29	..	295	180	73	42	..	Ottobre
10	10	..	513	261	146	76	38	1	252	126	75	51	..	Novembre
14	10	4	592	296	188	74	34	..	296	147	86	63	..	Dicembre
144	114	30	7134	3618	2320	840	454	4	3516	2114	801	600	1	ANNO

REGGIO NELL'EMILIA.

12	9	3	726	374	236	78	60	..	352	217	60	75	..	Gennaio
15	10	3	685	322	214	68	40	..	363	217	70	76	..	Febbraio
22	20	2	755	384	261	76	47	..	371	238	80	53	..	Marzo
10	6	4	652	328	204	81	43	..	324	189	76	59	..	Aprile
7	6	1	514	254	160	67	27	..	260	136	71	53	..	Maggio
12	10	2	411	222	123	62	37	..	189	94	59	36	..	Giugno
12	10	2	485	246	170	52	24	..	239	150	54	35	..	Luglio
10	7	3	516	260	175	52	33	..	256	153	57	46	..	Agosto
12	11	1	618	315	227	60	28	..	303	202	57	44	..	Settembre
15	14	1	681	346	246	62	38	..	335	223	58	54	..	Ottobre
15	14	1	548	289	173	61	46	..	268	149	75	44	..	Novembre
12	9	3	512	249	145	62	42	..	263	164	54	45	..	Dicembre
152	126	26	7103	3580	2334	781	465	..	3523	2132	771	620	..	ANNO

della Toscana.

DI AREZZO.

50	44	6	2394	1218	722	316	174	6	1176	621	293	260	2	Gennaio
46	40	6	2024	1000	604	256	136	4	1024	573	230	219	2	Febbraio
38	34	4	2222	1158	726	286	142	4	1064	591	244	228	1	Marzo
45	37	8	1751	900	570	218	108	4	851	476	212	163	..	Aprile
40	35	5	1430	775	452	191	129	3	655	346	162	147	..	Maggio
30	28	2	1346	674	396	175	97	6	672	374	182	115	1	Giugno
32	27	5	1555	831	528	197	101	5	724	442	164	117	1	Luglio
34	27	7	1712	859	549	187	122	1	853	526	188	138	1	Agosto
39	37	2	1699	871	576	195	96	4	828	544	172	111	1	Settembre
26	21	2	1929	995	632	221	136	3	934	567	195	172	..	Ottobre
53	47	6	1623	832	486	215	129	2	791	424	203	164	..	Novembre
44	42	2	1673	825	443	246	132	4	848	423	236	189	..	Dicembre
477	422	55	21358	10938	6684	2706	1502	46	10420	5907	2481	2023	9	ANNO

DI FIRENZE.

50	44	6	2394	1218	722	316	174	6	1176	621	293	260	2	Gennaio
46	40	6	2024	1000	604	256	136	4	1024	573	230	219	2	Febbraio
38	34	4	2222	1158	726	286	142	4	1064	591	244	228	1	Marzo
45	37	8	1751	900	570	218	108	4	851	476	212	163	..	Aprile
40	35	5	1430	775	452	191	129	3	655	346	162	147	..	Maggio
30	28	2	1346	674	396	175	97	6	672	374	182	115	1	Giugno
32	27	5	1555	831	528	197	101	5	724	442	164	117	1	Luglio
34	27	7	1712	859	549	187	122	1	853	526	188	138	1	Agosto
39	37	2	1699	871	576	195	96	4	828	544	172	111	1	Settembre
26	21	2	1929	995	632	221	136	3	934	567	195	172	..	Ottobre
53	47	6	1623	832	486	215	129	2	791	424	203	164	..	Novembre
44	42	2	1673	825	443	246	132	4	848	423	236	189	..	Dicembre
477	422	55	21358	10938	6684	2706	1502	46	10420	5907	2481	2023	9	ANNO

TAVOLA II. — MOVIMENTO DEL

Anno 1888.

MESI	MATRIMONI	NATI									NATI				
		TOTALE DEI NATI	MASCHI					FEMMINE				TOTALE DEI NATI-MORTI	MASCHI		
			TOTALE	Legittimi	Illegittimi riconosciuti da uno o da entrambi i genitori	Esposti ed illegittimi non riconosciuti	TOTALE	Legittime	Illegittime riconosciute da uno o da entrambi i genitori	Esposte ed illegittime non riconosciute	TOTALE		Legittimi	Illegittimi	
Gennaio . . . . .	67	458	250	215	26	9	208	185	19	4	11	5	4		
Febbraio . . . . .	95	481	254	216	32	6	227	201	16	10	14	9	8		
Marzo . . . . .	56	486	234	198	27	9	252	214	31	7	12	9	8		
Aprile . . . . .	80	353	174	149	22	3	179	160	14	5	14	7	5		
Maggio . . . . .	83	344	162	145	12	5	182	150	27	5	12	7	7		
Giugno . . . . .	87	345	191	168	17	6	154	124	26	4	19	9	8		
Luglio . . . . .	50	315	151	122	24	5	164	147	14	3	11	5	5		
Agosto . . . . .	51	362	171	149	20	2	191	157	31	3	10	8	8		
Settembre . . . . .	60	417	221	187	26	8	196	169	23	4	17	9	8		
Ottobre . . . . .	88	355	189	164	15	10	166	144	18	4	15	9	5		
Novembre . . . . .	98	355	185	155	26	4	170	143	21	6	17	11	10		
Dicembre . . . . .	84	361	184	155	23	6	177	147	18	12	15	7	4		
ANNO . . . . .	899	4632	2366	2023	270	73	2266	1941	258	67	167	95	80		

PROVINCI

Gennaio . . . . .	63	306	166	154	7	5	140	126	8	6	13	6	5
Febbraio . . . . .	133	310	151	137	8	6	159	146	9	4	14	8	8
Marzo . . . . .	59	304	155	140	12	3	149	140	8	1	11	7	6
Aprile . . . . .	113	269	131	115	12	4	138	128	5	5	9	6	4
Maggio . . . . .	51	284	148	131	10	7	136	133	3	..	13	6	6
Giugno . . . . .	78	259	126	117	3	6	133	124	6	3	6	3	3
Luglio . . . . .	67	281	150	138	9	3	131	120	7	4	7	5	5
Agosto . . . . .	64	334	163	141	10	12	171	152	13	6	11	5	4
Settembre . . . . .	70	273	136	124	4	8	137	127	8	2	11	3	2
Ottobre . . . . .	107	259	137	130	4	3	122	111	5	6	7	4	4
Novembre . . . . .	158	270	136	127	3	6	134	117	8	9	8	5	3
Dicembre . . . . .	87	292	149	133	7	9	143	136	4	3	6	4	4
ANNO . . . . .	1050	3441	1748	1587	89	72	1693	1560	84	49	116	62	54

PROVINCI

Gennaio . . . . .	145	954	479	447	19	13	475	443	17	15	39	19	19
Febbraio . . . . .	265	862	445	410	19	16	417	386	14	17	42	22	18
Marzo . . . . .	129	998	511	478	26	7	487	453	21	13	43	22	22
Aprile . . . . .	223	897	490	447	28	15	407	365	29	13	38	25	25
Maggio . . . . .	182	793	400	372	22	6	393	366	13	14	46	31	29
Giugno . . . . .	170	766	390	353	20	17	376	347	14	15	45	23	20
Luglio . . . . .	158	835	433	404	24	5	402	378	17	7	41	23	22
Agosto . . . . .	138	935	466	435	24	7	469	432	29	8	45	25	25
Settembre . . . . .	188	849	423	393	18	12	426	397	26	3	45	22	19
Ottobre . . . . .	234	831	397	368	18	11	434	403	21	10	52	34	32
Novembre . . . . .	271	882	458	417	32	9	424	399	14	11	24	13	13
Dicembre . . . . .	191	778	392	372	13	7	386	359	18	9	37	21	17
ANNO . . . . .	2294	10380	5284	4896	263	125	5096	4728	233	135	497	280	259

PROVINCI

Gennaio . . . . .	103	669	353	280	61	12	316	251	56	9	23	14	13
Febbraio . . . . .	120	594	324	271	42	11	270	216	43	11	21	14	12
Marzo . . . . .	109	764	373	313	49	11	391	318	53	20	23	15	11
Aprile . . . . .	154	663	340	277	48	15	323	262	46	15	30	17	15
Maggio . . . . .	94	630	320	269	40	11	310	248	50	12	35	16	12
Giugno . . . . .	90	608	299	252	38	9	304	231	64	9	20	13	9
Luglio . . . . .	104	619	318	249	65	4	301	243	52	6	24	12	10
Agosto . . . . .	92	612	302	238	59	5	310	239	64	7	15	8	6
Settembre . . . . .	123	566	288	233	50	5	278	221	48	9	23	13	12
Ottobre . . . . .	151	556	277	230	38	9	279	223	49	7	19	12	10
Novembre . . . . .	174	631	326	279	43	4	305	245	56	4	23	14	9
Dicembre . . . . .	141	566	285	235	45	5	281	221	50	10	17	11	11
ANNO . . . . .	1455	7473	3805	3126	578	101	3668	2918	631	119	273	159	130

PROVINCIA I

STATO CIVILE PER MESI.

Provincie.

MORTI			MORTI											MESI
FEMMINE			TOTALE DEI MORTI	MASCHI					FEMMINE					
TOTALE	Legittime	Illegittime ed esposte		TOTALE	Celibi	Coniugati	Vedovi	Stato civile ignoto	TOTALE	Nubili	Coniugate	Vedove	Stato civile ignoto	

DI GROSSETO.

6	5	1	270	141	94	30	17	..	129	82	27	20	..	Gennaio
5	3	2	288	156	96	41	19	..	132	79	29	24	..	Febbraio
3	3	..	310	167	110	37	20	..	143	93	25	25	..	Marzo
7	6	1	299	164	113	36	15	..	135	85	22	28	..	Aprile
5	5	..	233	101	66	21	14	..	132	79	38	20	..	Maggio
10	9	1	205	106	71	28	7	..	99	48	36	15	..	Giugno
6	5	1	195	96	59	24	13	..	99	70	16	13	..	Luglio
2	..	2	245	127	99	19	8	1	118	74	20	24	..	Agosto
8	8	..	287	145	107	31	7	..	142	96	21	25	..	Settembre
6	5	1	267	143	104	26	13	..	124	76	30	18	..	Ottobre
6	4	2	250	151	101	37	12	1	99	62	20	17	..	Novembre
8	5	3	247	138	80	38	20	..	109	65	19	25	..	Dicembre
72	58	14	3096	1635	1100	368	165	2	1461	909	298	254	..	ANNO

DI LIVORNO.

7	7	..	305	146	69	47	27	3	159	78	38	43	..	Gennaio
6	6	..	268	144	74	41	27	2	124	50	40	34	..	Febbraio
4	4	..	249	127	62	43	18	4	122	59	30	33	..	Marzo
3	2	1	230	128	65	39	22	2	102	57	21	24	..	Aprile
7	7	..	212	123	63	36	21	3	89	42	25	22	..	Maggio
3	3	..	178	92	47	31	12	2	86	48	24	14	..	Giugno
2	2	..	196	95	43	33	16	3	101	54	26	21	..	Luglio
6	6	..	203	105	66	25	12	2	98	61	17	20	..	Agosto
8	7	1	169	92	55	22	14	1	77	39	23	15	..	Settembre
3	3	..	206	101	40	34	24	3	105	59	23	23	..	Ottobre
3	2	1	223	112	49	42	21	..	111	54	24	32	1	Novembre
2	2	..	222	118	63	40	14	1	104	39	29	36	..	Dicembre
54	51	3	2661	1383	696	433	228	26	1278	640	320	317	1	ANNO

DI LUCCA.

20	17	3	704	346	216	85	45	..	358	194	76	88	..	Gennaio
20	20	..	656	320	199	73	46	2	336	196	77	63	..	Febbraio
21	19	2	636	320	193	85	42	..	316	182	70	64	..	Marzo
13	11	2	545	280	170	73	37	..	265	150	68	46	1	Aprile
15	15	..	451	212	123	62	27	..	239	113	73	52	1	Maggio
22	22	..	440	221	131	52	38	..	219	131	46	42	..	Giugno
18	16	2	472	244	165	54	25	..	228	139	53	35	1	Luglio
20	20	..	571	283	181	70	32	..	288	180	64	44	..	Agosto
23	19	4	619	323	228	67	27	1	296	206	49	40	1	Settembre
18	16	2	752	374	274	69	31	..	378	251	74	53	..	Ottobre
11	11	..	600	319	204	66	49	..	281	165	62	53	1	Novembre
16	11	5	599	297	181	78	37	1	302	166	84	52	..	Dicembre
217	197	20	7045	3539	2265	834	436	4	3506	2073	796	632	5	ANNO

MASSA E CARRARA.

9	9	..	517	253	166	57	30	..	264	149	69	46	..	Gennaio
7	6	1	534	286	192	67	25	2	248	157	55	36	..	Febbraio
8	6	2	527	272	192	45	35	..	255	173	43	39	..	Marzo
13	6	7	510	253	182	49	22	..	257	166	61	30	..	Aprile
19	15	4	438	226	168	40	17	1	212	138	48	26	..	Maggio
7	4	3	401	233	169	42	22	..	168	117	30	21	..	Giugno
12	8	4	414	208	157	40	11	..	206	153	38	15	..	Luglio
7	7	..	471	234	177	41	16	..	237	171	36	30	..	Agosto
10	10	..	544	256	199	37	20	..	288	237	31	20	..	Settembre
7	7	..	560	290	221	46	21	2	270	193	46	31	..	Ottobre
9	7	2	506	255	193	40	22	..	251	168	47	36	..	Novembre
6	4	2	501	255	193	40	22	..	246	162	37	48	..	Dicembre
114	89	25	5923	3021	2209	544	263	5	2902	1984	540	378	..	ANNO



Anno 1888.

MESI	MATRIMONI	NATI										NATI				
		TOTALE DEI NATI	MASCHI					FEMMINE					TOTALE DEI NATI-MORTI	MASCHI		
			TOTALE	Legittimi	Illegittimi riconosciuti o da entrambi i genitori	Esposti ed illegittimi riconosciuti	TOTALE	Legittime	Illegittime riconosciute da uno o da entrambi i genitori	Esposte ed illegittime non riconosciute	TOTALE	Legittimi		Illegittimi		
Gennaio . . . . .	174	986	525	476	40	9	461	426	26	9	37	21	18			
Febbraio . . . . .	333	942	482	442	31	9	460	420	29	11	40	19	18			
Marzo . . . . .	167	1005	539	492	36	11	466	414	39	13	38	26	23			
Aprile . . . . .	296	820	421	379	30	12	399	358	30	11	41	27	25			
Maggio . . . . .	154	715	356	313	31	12	359	318	19	22	38	21	20			
Giugno . . . . .	150	722	384	344	27	13	338	305	22	11	37	15	14			
Luglio . . . . .	137	728	390	357	25	8	338	308	20	10	38	20	17			
Agosto . . . . .	113	757	399	362	30	7	358	324	27	7	23	7	3			
Settembre . . . . .	201	788	366	332	24	10	372	326	37	9	29	17	15			
Ottobre . . . . .	249	732	365	322	24	19	367	330	27	10	38	19	17			
Novembre . . . . .	291	669	340	315	18	7	329	298	22	9	28	17	17			
Dicembre . . . . .	195	741	392	362	22	8	349	323	19	7	33	17	14			
ANNO . . . . .	2460	9555	4959	4496	338	125	4596	4150	317	129	420	226	201			

PROVINCI

Gennaio . . . . .	127	735	364	337	17	10	371	344	14	13	42	23	21
Febbraio . . . . .	229	860	442	415	17	10	418	391	14	13	36	27	26
Marzo . . . . .	107	851	458	431	16	11	393	364	19	10	36	23	22
Aprile . . . . .	193	736	410	381	22	7	326	311	12	3	27	12	12
Maggio . . . . .	179	621	300	285	8	7	321	293	12	16	28	18	18
Giugno . . . . .	171	425	222	207	6	9	203	186	5	12	22	13	13
Luglio . . . . .	107	466	234	211	13	10	232	209	8	15	21	12	10
Agosto . . . . .	106	483	237	222	6	9	246	229	9	8	20	12	12
Settembre . . . . .	111	525	275	252	17	6	250	227	17	6	20	16	16
Ottobre . . . . .	140	460	253	236	10	7	207	182	14	11	24	13	13
Novembre . . . . .	141	482	277	251	16	10	205	188	6	11	23	12	12
Dicembre . . . . .	126	459	232	219	10	3	227	201	18	8	20	11	9
ANNO . . . . .	1737	7103	3704	3447	158	99	3399	3125	148	126	319	192	184

PROVINCI

Gennaio . . . . .	172	1081	577	522	40	15	504	452	40	12	54	29	24
Febbraio . . . . .	213	1138	584	528	43	13	554	510	40	4	40	19	17
Marzo . . . . .	101	1283	648	574	51	23	635	572	51	12	43	24	22
Aprile . . . . .	293	1121	608	537	49	22	513	466	34	13	32	19	14
Maggio . . . . .	122	833	414	364	28	22	419	368	24	27	28	18	17
Giugno . . . . .	143	722	397	354	25	18	325	286	26	13	25	15	13
Luglio . . . . .	104	669	342	303	27	12	327	287	29	11	27	19	15
Agosto . . . . .	142	716	359	321	30	8	357	309	35	13	25	11	10
Settembre . . . . .	196	668	342	297	38	7	326	288	28	10	21	12	9
Ottobre . . . . .	353	716	378	343	23	12	338	304	26	8	30	18	15
Novembre . . . . .	250	737	375	335	27	13	362	326	26	10	28	16	13
Dicembre . . . . .	253	742	390	352	25	13	352	293	39	20	39	27	24
ANNO . . . . .	2342	10426	5414	4830	406	178	5012	4461	398	153	392	227	193

Compartimen

PROVINC

Gennaio . . . . .	125	866	426	370	48	8	440	375	50	15	34	24	20
Febbraio . . . . .	150	764	414	351	42	21	350	292	47	11	31	15	13
Marzo . . . . .	75	906	477	409	55	13	429	355	48	26	33	16	10
Aprile . . . . .	168	737	390	336	32	22	347	297	39	11	31	19	13
Maggio . . . . .	111	627	333	270	49	14	294	257	30	7	28	15	13
Giugno . . . . .	109	547	301	254	40	7	246	213	25	8	17	11	9
Luglio . . . . .	103	483	250	210	32	8	233	198	24	11	22	13	13
Agosto . . . . .	92	544	284	245	31	8	260	222	33	5	26	18	15
Settembre . . . . .	136	571	302	263	29	10	269	224	35	7	28	15	15
Ottobre . . . . .	188	568	282	246	24	12	286	245	33	8	19	15	14
Novembre . . . . .	228	593	314	263	46	5	279	247	24	8	26	13	12
Dicembre . . . . .	201	625	301	252	47	2	324	277	41	6	32	20	16
ANNO . . . . .	1686	7831	4074	3469	475	130	3757	3202	432	123	327	194	163

PROVINCIA D

STATO CIVILE PER MESI.

Province.

MORTI			MORTI											MESI
FEMMINE			TOTALE DEI MORTI	MASCHI					FEMMINE					
TOTALE	Legittime	Illegittime ed esposte		TOTALE	Celibi	Coniugati	Vedovi	Stato civile ignoto	TOTALE	Nabili	Coniugate	Vedove	Stato civile ignoto	

DI PISA.

16	15	1	680	349	198	96	55	..	331	188	57	86	..	Gennaio
21	19	2	621	308	204	70	34	..	313	173	78	62	..	Febbraio
12	11	1	631	352	223	78	51	..	279	163	60	56	..	Marzo
14	12	2	630	313	208	71	32	2	317	198	72	47	..	Aprile
17	15	2	470	238	149	55	34	..	232	125	58	49	..	Maggio
22	18	4	397	213	138	51	24	..	184	111	39	34	..	Giugno
18	16	2	465	239	149	56	34	..	226	134	44	48	..	Luglio
16	15	1	501	269	175	66	28	..	232	139	51	42	..	Agosto
12	9	3	515	241	172	39	30	..	274	187	45	42	..	Settembre
19	17	2	642	319	231	57	31	..	323	204	75	44	..	Ottobre
11	9	2	556	285	171	79	35	..	271	158	66	47	..	Novembre
16	13	3	529	292	170	81	41	..	237	132	60	45	..	Dicembre
194	169	25	6637	3418	2188	799	429	2	3219	1912	705	602	..	ANNO

DI SIENA.

19	17	2	589	298	180	64	54	..	291	177	63	51	..	Gennaio
9	6	3	577	281	178	69	34	..	296	173	64	59	..	Febbraio
13	11	2	634	335	223	61	50	1	299	170	66	63	..	Marzo
15	14	1	532	284	162	72	49	1	248	136	53	59	..	Aprile
10	10	..	465	255	137	64	54	..	210	88	69	53	..	Maggio
9	8	1	386	160	81	48	31	..	176	98	55	23	..	Giugno
9	8	1	340	179	108	43	27	1	161	88	39	34	..	Luglio
8	8	..	451	226	144	50	32	..	225	136	54	35	..	Agosto
4	4	..	446	226	155	51	20	..	220	131	53	36	..	Settembre
11	11	..	435	204	124	44	36	..	231	154	47	30	..	Ottobre
11	10	1	334	185	104	55	26	..	149	73	41	35	..	Novembre
9	9	..	372	176	103	53	20	..	196	107	58	36	..	Dicembre
127	116	11	5511	2809	1699	674	433	3	2702	1531	657	514	..	ANNO

delle Marche.

DI ANCONA.

25	20	5	832	398	229	97	72	..	434	255	72	107	..	Gennaio
21	18	3	824	396	235	100	61	..	428	245	81	102	..	Febbraio
19	16	3	864	444	299	87	58	..	420	246	79	95	..	Marzo
13	10	3	653	354	228	83	43	..	299	165	69	65	..	Aprile
10	10	..	514	242	137	79	26	..	272	144	59	69	..	Maggio
10	8	2	421	200	113	56	30	1	221	105	60	56	..	Giugno
8	8	..	456	247	151	64	32	..	209	117	57	35	..	Luglio
14	12	2	505	241	156	50	33	2	264	165	45	54	..	Agosto
9	8	1	633	332	230	69	32	1	301	214	46	41	..	Settembre
12	12	..	745	377	244	84	47	2	368	229	60	79	..	Ottobre
12	12	..	657	345	182	103	58	2	312	171	57	84	..	Novembre
12	12	..	629	323	189	93	41	..	306	161	66	79	..	Dicembre
165	146	19	7733	3899	2393	965	533	8	3834	2217	751	866	..	ANNO

ASCOLI PICENO.

10	8	2	613	293	155	81	57	..	320	193	48	79	..	Gennaio
16	13	3	573	276	194	50	32	..	297	165	45	87	..	Febbraio
17	16	1	525	260	162	59	39	..	265	151	57	57	..	Marzo
12	9	3	417	200	125	43	32	..	217	114	47	56	..	Aprile
13	11	2	350	180	106	56	18	..	170	88	51	31	..	Maggio
6	4	2	283	142	77	43	22	..	141	73	36	32	..	Giugno
9	8	1	360	183	118	44	21	..	177	113	30	34	..	Luglio
8	7	1	466	241	170	44	27	..	225	153	30	42	..	Agosto
13	10	3	510	249	175	40	34	..	261	187	42	32	..	Settembre
4	3	1	488	241	169	46	26	..	247	164	32	51	..	Ottobre
13	12	1	495	238	137	70	30	1	257	157	49	51	..	Novembre
12	11	1	526	256	137	86	33	..	270	138	70	62	..	Dicembre
133	112	21	5606	2759	1725	662	371	1	2847	1696	537	614	..	ANNO

Anno 1888.

MESI	MATRIMONI	NATI										NATI				
		TOTALE DEI NATI	MASCHI					FEMMINE					TOTALE DEI NATI-MORTI	MASCHI		
			Totale	Legittimi	Illegittimi riconosciuti da uno o da uno e i genitori	Esposti ed illegittimi non riconosciuti	TOTALE	Legittime	Illegittime riconosciute da uno o da entrambi i genitori	Esposte ed illegittime non riconosciute	TOTALE	Legittimi		Illegittimi		
Gennaio . . . . .	184	900	436	395	25	16	464	417	27	20	42	24	22			
Febbraio . . . . .	192	954	488	451	27	10	466	435	20	11	41	25	24			
Marzo . . . . .	110	1110	570	540	21	9	540	489	34	17	40	23	22			
Aprile . . . . .	201	1060	536	482	29	25	524	486	20	18	33	21	19			
Maggio . . . . .	127	835	447	402	31	14	388	341	25	22	29	17	14			
Giugno . . . . .	105	628	326	288	21	17	302	272	14	16	29	17	16			
Luglio . . . . .	108	565	278	249	14	15	287	247	31	9	23	13	12			
Agosto . . . . .	117	572	306	281	18	7	266	242	14	10	20	10	10			
Settembre . . . . .	203	553	297	267	20	10	256	231	16	9	17	8	8			
Ottobre . . . . .	265	572	285	258	18	9	287	262	17	8	19	13	13			
Novembre . . . . .	212	512	285	251	27	7	227	210	13	4	34	15	15			
Dicembre . . . . .	240	577	275	248	21	6	302	267	16	19	37	25	21			
ANNO . . . . .	2064	8838	4529	4112	272	145	4309	3899	247	163	364	211	196			

PROVINCI

Gennaio . . . . .	140	901	466	391	58	17	435	371	48	16	37	18	18
Febbraio . . . . .	202	949	507	436	58	13	442	366	61	15	47	27	23
Marzo . . . . .	116	1185	588	475	89	24	597	492	84	21	53	30	24
Aprile . . . . .	193	960	499	416	63	20	461	381	65	15	39	27	23
Maggio . . . . .	128	820	450	373	54	23	370	303	55	12	27	17	14
Giugno . . . . .	111	558	284	248	29	7	274	219	45	10	24	15	15
Luglio . . . . .	114	520	259	219	30	10	261	211	44	6	28	17	14
Agosto . . . . .	132	537	297	237	50	10	240	196	34	10	23	11	9
Settembre . . . . .	146	585	313	269	38	6	272	232	34	6	25	15	13
Ottobre . . . . .	248	577	296	258	29	9	281	228	41	12	31	18	16
Novembre . . . . .	217	605	327	270	45	12	278	233	29	16	35	20	16
Dicembre . . . . .	181	586	314	255	53	6	272	224	42	6	32	19	15
ANNO . . . . .	1928	8783	4600	3847	596	157	4183	3456	582	145	401	234	200

PROVINCIA I

Compartimer

PROVINCI

Gennaio . . . . .	383	2369	1244	1006	171	67	1125	917	155	53	101	59	47
Febbraio . . . . .	569	2332	1171	964	141	66	1061	886	123	52	100	53	41
Marzo . . . . .	277	2647	1376	1073	203	100	1271	1032	150	89	106	62	48
Aprile . . . . .	569	2299	1181	951	164	66	1118	885	162	71	75	45	35
Maggio . . . . .	382	1912	964	755	128	81	948	767	120	61	69	43	26
Giugno . . . . .	393	1468	723	575	104	44	745	593	101	51	63	36	25
Luglio . . . . .	264	1221	649	518	88	43	572	455	81	36	55	33	26
Agosto . . . . .	319	1278	655	532	84	39	623	502	93	28	46	26	22
Settembre . . . . .	323	1286	715	582	99	34	571	467	74	30	64	34	28
Ottobre . . . . .	414	1216	625	521	69	35	591	468	88	35	51	31	24
Novembre . . . . .	484	1206	649	524	92	33	557	467	64	26	64	38	29
Dicembre . . . . .	481	1376	708	576	105	27	668	557	85	26	76	43	37
ANNO . . . . .	4858	20510	10660	8577	1448	635	9850	7996	1296	558	870	503	388

Compartime:

PROVINC

Gennaio . . . . .	592	4074	2091	1587	419	85	1983	1496	407	80	198	114	86
Febbraio . . . . .	938	3698	1867	1427	362	78	1831	1403	362	66	167	104	79
Marzo . . . . .	478	3760	1905	1438	396	71	1855	1391	380	84	165	89	60
Aprile . . . . .	893	3120	1611	1227	310	74	1509	1135	306	68	144	80	60
Maggio . . . . .	590	2773	1451	1083	296	72	1322	1012	246	64	149	73	53
Giugno . . . . .	494	2499	1286	985	235	66	1213	914	224	75	134	79	54
Luglio . . . . .	442	2750	1374	1045	264	65	1376	1044	267	65	128	75	54
Agosto . . . . .	458	2960	1524	1151	305	68	1436	1097	285	54	146	78	56
Settembre . . . . .	570	2925	1530	1139	330	61	1395	1053	278	64	146	77	62
Ottobre . . . . .	720	2742	1412	1073	275	64	1330	1000	260	70	135	79	56
Novembre . . . . .	719	2734	1438	1062	284	92	1296	969	255	72	172	94	67
Dicembre . . . . .	623	3006	1494	1144	268	82	1512	1148	294	70	198	109	84
ANNO . . . . .	7517	37041	18983	14361	3744	878	18058	13662	3564	832	1882	1051	771

STATO CIVILE PER MESI.

Province.

MORTI			MORTI										MESI	
FEMMINE			TOTALE DEI MORTI	MASCHI					FEMMINE					
TOTALE	Legittime	Illegittime ed esposte		TOTALE	Celibbi	Coniugati	Vedovi	Stato civile ignoto	TOTALE	Nubili	Coniugate	Vedove		Stato civile ignoto

DI MACERATA.

18	16	2	666	317	174	88	55	..	349	190	63	96	..	Gennaio
16	16	..	625	307	202	57	48	..	318	195	49	74	..	Febbraio
17	15	2	658	342	224	71	47	..	316	175	60	81	..	Marzo
12	12	..	587	287	185	80	22	..	500	175	72	53	..	Aprile
12	9	3	412	218	117	66	35	..	194	115	43	36	..	Maggio
12	12	..	378	182	97	68	22	..	196	106	55	35	..	Giugno
10	10	..	366	203	126	50	27	..	163	91	41	31	..	Luglio
10	8	2	445	222	137	57	27	1	223	127	55	41	..	Agosto
9	8	1	557	306	194	72	40	..	251	177	35	39	..	Settembre
6	6	..	602	292	198	60	34	..	310	186	54	70	..	Ottobre
19	18	1	514	268	169	65	34	..	246	127	70	49	..	Novembre
12	11	1	519	262	152	67	41	2	257	139	52	66	..	Dicembre
153	141	12	6329	3206	1975	796	432	3	3123	1803	649	671	..	ANNO

PESARO E URBINO.

19	16	3	805	403	265	76	62	..	402	257	57	88	..	Gennaio
20	14	6	742	388	276	75	54	3	354	231	59	64	..	Febbraio
23	21	2	819	423	308	64	50	1	396	279	62	55	..	Marzo
12	9	3	591	315	208	60	47	..	276	180	44	52	..	Aprile
10	7	3	420	207	121	59	27	..	213	128	44	41	..	Maggio
9	5	4	332	173	97	48	27	1	159	74	57	28	..	Giugno
11	9	2	381	192	114	50	28	..	189	120	38	31	..	Luglio
12	9	3	496	276	179	65	30	2	220	141	40	39	..	Agosto
10	6	4	491	258	173	61	24	..	233	173	34	26	..	Settembre
13	11	2	601	339	222	71	46	..	262	177	43	42	..	Ottobre
15	14	1	509	257	152	64	40	1	252	156	47	49	..	Novembre
13	10	3	505	266	166	72	28	..	239	133	58	48	..	Dicembre
167	131	36	6692	3497	2281	765	443	8	3195	2049	583	563	..	ANNO

dell' Umbria.

DI PERUGIA.

42	33	9	1686	870	529	200	141	..	816	445	180	190	1	Gennaio
47	33	14	1663	852	556	182	113	1	811	469	176	166	..	Febbraio
44	32	12	1826	935	629	204	100	2	891	527	164	199	1	Marzo
30	24	6	1563	776	527	155	92	2	787	440	178	169	..	Aprile
26	21	5	1108	608	381	142	84	1	500	277	125	98	..	Maggio
27	15	12	923	463	288	114	61	..	460	262	106	92	..	Giugno
22	17	5	1051	535	355	107	73	..	516	324	106	75	1	Luglio
20	14	6	1250	642	434	129	79	..	608	388	113	107	..	Agosto
30	25	5	1296	687	478	147	62	..	609	413	105	91	..	Settembre
20	18	2	1448	710	489	143	77	1	738	469	147	122	..	Ottobre
26	23	3	1205	605	380	142	83	..	600	345	118	137	..	Novembre
33	26	7	1325	685	400	163	122	..	640	352	152	135	1	Dicembre
367	281	86	16344	8368	5446	1828	1087	7	7976	4721	1670	1581	4	ANNO

del Lazio.

DI ROMA.

84	57	27	2771	1496	994	346	149	7	1275	740	229	303	3	Gennaio
63	52	11	2519	1333	895	310	120	8	1186	685	226	275	..	Febbraio
76	54	22	2354	1235	800	298	131	3	1119	655	216	248	..	Marzo
64	49	15	2026	1068	681	268	114	5	958	578	205	175	..	Aprile
76	52	24	1869	974	602	273	88	11	895	532	166	197	..	Maggio
55	37	18	1791	919	643	199	72	5	872	577	162	131	2	Giugno
53	34	19	2208	1139	854	206	73	6	1069	749	162	158	..	Luglio
68	44	24	2413	1236	892	242	92	10	1177	811	189	177	..	Agosto
69	49	20	2266	1188	872	239	70	7	1078	739	169	168	2	Settembre
56	34	22	2472	1260	918	252	82	8	1212	789	217	205	1	Ottobre
78	55	23	2206	1175	763	299	106	7	1031	624	214	193	..	Novembre
89	70	19	2370	1265	804	317	132	12	1105	680	220	205	..	Dicembre
831	587	244	27265	14288	9718	3249	1232	89	12977	8159	2375	2435	8	ANNO

Anno 1888.

MESI	MATRIMONI	NATI										NATI				
		TOTALE DEI NATI	MASCHI					FEMMINE					TOTALE DEI NATI-MORTI	MASCHI		
			TOTALE	Legittimi	Illegittimi riconosciuti da uno o da entrambi i genitori	Esposti ed illegittimi non riconosciuti	TOTALE	Legittime	Illegittime riconosciute da uno o da entrambi i genitori	Esposte ed illegittime non riconosciute	TOTALE	Legittimi		Illegittimi		

Compartimento de

PROVINCIA DI AQUIL

Gennaio . . . . .	219	1455	737	696	29	12	718	665	85	18	55	25	22
Febbraio . . . . .	243	1395	728	692	19	17	667	638	21	8	33	15	13
Marzo . . . . .	161	1781	908	877	24	7	873	836	25	12	57	26	25
Aprile . . . . .	213	1774	896	855	23	18	878	843	18	17	45	22	20
Maggio . . . . .	276	1500	757	731	21	5	743	698	31	14	43	18	18
Giugno . . . . .	286	1418	729	697	16	16	689	654	18	17	26	13	13
Luglio . . . . .	438	1158	592	553	30	9	566	532	26	8	23	11	11
Agosto . . . . .	445	997	498	472	18	8	499	467	18	14	22	11	11
Settembre . . . . .	393	959	490	460	18	12	469	440	18	11	25	13	13
Ottobre . . . . .	314	880	466	440	23	3	414	396	12	6	32	17	16
Novembre . . . . .	279	832	408	383	14	11	424	397	18	9	31	11	11
Dicembre . . . . .	362	960	483	464	12	7	477	444	17	16	27	14	14
ANNO . . . . .	3629	15109	7692	7320	247	125	7417	7010	257	150	419	196	187

PROVINCIA I

Gennaio . . . . .	254	1482	763	740	10	13	719	690	11	18	54	21	20
Febbraio . . . . .	358	1518	756	734	9	13	762	738	7	17	39	22	22
Marzo . . . . .	259	1481	756	732	9	15	735	702	10	13	38	22	22
Aprile . . . . .	262	1362	693	675	7	11	669	649	5	15	29	19	18
Maggio . . . . .	250	1109	565	543	6	16	544	524	12	8	21	9	9
Giugno . . . . .	215	1045	525	504	5	16	520	505	3	12	39	22	21
Luglio . . . . .	192	959	488	471	3	14	471	457	4	10	33	17	17
Agosto . . . . .	192	943	481	462	7	12	462	446	6	10	24	15	15
Settembre . . . . .	297	1029	543	525	5	13	486	473	3	10	39	26	22
Ottobre . . . . .	291	1033	552	534	11	7	531	518	4	9	28	10	10
Novembre . . . . .	344	1051	527	510	8	9	524	503	10	11	30	18	15
Dicembre . . . . .	404	1064	530	511	8	11	534	512	6	16	49	20	19
ANNO . . . . .	3318	14126	7179	6941	88	150	6947	6717	81	149	423	221	210

PROVINC

Gennaio . . . . .	199	1474	725	696	8	21	749	726	7	16	57	26	25
Febbraio . . . . .	337	1622	823	793	15	15	799	770	14	15	47	25	22
Marzo . . . . .	244	1469	715	681	12	22	754	724	11	19	44	21	20
Aprile . . . . .	266	1329	680	652	17	11	649	620	15	14	31	17	16
Maggio . . . . .	252	1135	587	561	10	16	548	519	14	15	44	27	26
Giugno . . . . .	222	1043	548	530	10	8	495	472	7	16	32	18	18
Luglio . . . . .	187	829	405	382	9	14	424	403	14	7	38	17	17
Agosto . . . . .	183	815	432	415	8	9	383	367	6	10	32	22	21
Settembre . . . . .	259	891	439	418	10	11	452	432	6	14	32	18	18
Ottobre . . . . .	276	861	437	427	5	5	424	407	3	14	42	21	19
Novembre . . . . .	292	877	435	414	7	14	442	424	10	8	34	18	16
Dicembre . . . . .	441	1041	523	505	9	9	518	496	6	16	55	31	28
ANNO . . . . .	3158	13386	6749	6474	120	155	6637	6360	113	164	488	261	246

PROVINC

Gennaio . . . . .	168	1069	576	552	9	15	493	467	6	20	31	17	17
Febbraio . . . . .	241	1099	626	607	9	10	473	447	7	19	34	21	18
Marzo . . . . .	87	1108	570	547	4	19	538	510	9	19	34	21	19
Aprile . . . . .	193	949	501	481	9	11	448	419	10	19	28	18	17
Maggio . . . . .	192	837	426	397	13	16	411	387	4	20	26	7	7
Giugno . . . . .	135	749	392	361	11	20	357	340	7	10	19	12	11
Luglio . . . . .	102	548	267	255	7	5	281	265	5	11	24	14	14
Agosto . . . . .	146	500	249	236	9	4	251	228	7	16	14	5	3
Settembre . . . . .	184	593	298	283	6	9	295	277	8	10	19	15	15
Ottobre . . . . .	219	616	312	294	5	13	304	283	7	14	31	20	17
Novembre . . . . .	291	680	337	315	8	14	343	323	5	15	21	13	13
Dicembre . . . . .	189	793	384	364	5	15	409	389	2	18	12	6	6
ANNO . . . . .	2147	9541	4938	4692	95	151	4603	4335	77	191	293	169	157

STATO CIVILE PER MESI.

Province.

MORTI			MORTI											MESI
FEMMINE			TOTALE DEI MORTI	MASCHI					FEMMINE					
TOTALE	Legittime	Illegittime ed esposte		TOTALE	Celibi	Coniugati	Vedovi	Stato civile ignoto	TOTALE	Nabili	Coniugate	Vedove	Stato civile ignoto	

Abruzzi e Molise.

DEGLI ABRUZZI.

30	28	2	1076	518	331	101	85	1	558	316	128	114	..	Gennaio
18	18	..	881	432	259	109	64	..	449	248	108	93	..	Febbraio
31	30	1	990	474	292	115	66	1	516	296	117	103	..	Marzo
23	22	1	801	368	229	93	45	1	433	242	115	76	..	Aprile
25	24	1	681	322	207	75	39	1	359	193	105	61	..	Maggio
13	13	..	601	298	202	62	34	..	303	177	74	52	..	Giugno
12	12	..	882	433	304	83	46	..	449	296	97	56	..	Luglio
11	11	..	1160	583	441	87	55	..	577	411	90	76	..	Agosto
12	12	..	1019	524	387	96	40	1	495	360	74	61	..	Settembre
15	15	..	1056	543	373	108	60	2	513	329	103	81	..	Ottobre
20	19	1	802	399	271	84	44	..	403	239	105	59	..	Novembre
13	13	..	792	389	240	86	63	..	403	214	108	81	..	Dicembre
223	217	6	10741	5283	3536	1099	641	7	5458	3321	1224	913	..	ANNO

CAMPOBASSO.

38	29	4	1333	706	441	184	80	1	627	372	119	134	2	Gennaio
17	17	..	1203	621	388	171	60	2	582	350	115	117	..	Febbraio
16	16	..	1141	572	384	131	56	1	569	352	116	100	1	Marzo
10	10	..	1066	551	345	146	59	1	515	313	105	97	..	Aprile
12	11	1	888	456	288	124	44	..	432	268	86	78	..	Maggio
17	17	..	915	485	317	124	42	2	430	268	98	64	..	Giugno
16	15	1	1245	613	475	99	39	..	632	472	86	74	..	Luglio
9	9	..	1498	704	564	97	43	..	794	565	114	115	..	Agosto
13	13	..	1288	621	468	116	37	..	687	490	96	81	..	Settembre
18	18	..	1300	670	499	127	44	..	630	443	101	85	1	Ottobre
12	11	1	1071	521	362	111	48	..	550	359	101	90	..	Novembre
29	29	..	1127	562	373	139	49	1	565	343	131	90	1	Dicembre
202	195	7	14075	7082	4904	1569	601	8	6993	4595	1268	1125	5	ANNO

DI CHIETI.

31	30	1	1250	613	385	156	72	..	637	386	137	114	..	Gennaio
22	19	3	993	500	301	141	56	2	493	277	99	116	1	Febbraio
23	23	..	1043	498	302	135	61	..	545	299	135	111	..	Marzo
14	14	..	900	445	290	108	47	..	455	259	105	91	..	Aprile
17	16	1	741	376	214	115	46	1	365	218	77	70	..	Maggio
14	12	2	783	405	283	93	29	..	378	241	90	47	..	Giugno
21	19	2	1100	544	394	112	37	1	556	404	70	82	..	Luglio
10	10	..	1334	640	490	99	51	..	694	524	96	74	..	Agosto
14	14	..	1107	540	393	101	46	..	567	392	94	81	..	Settembre
21	21	..	1182	585	417	104	64	..	597	399	107	91	..	Ottobre
16	15	1	952	458	281	119	58	..	494	292	114	88	..	Novembre
24	24	..	945	452	287	106	58	1	493	294	109	90	..	Dicembre
227	217	10	12330	6056	4037	1389	625	5	6274	3985	1235	1055	1	ANNO

DI TERAMO.

14	14	..	727	353	222	87	44	..	374	214	82	78	..	Gennaio
13	12	1	674	315	203	78	34	..	359	203	79	77	..	Febbraio
13	10	3	687	356	229	94	33	..	331	177	79	75	..	Marzo
10	10	..	572	275	152	72	50	1	297	159	70	68	..	Aprile
7	6	1	440	236	128	77	29	2	276	151	64	61	..	Maggio
10	9	1	440	219	146	56	16	1	221	135	46	40	..	Giugno
9	9	1	585	322	226	66	30	..	263	169	57	37	..	Luglio
4	3	..	685	342	239	61	42	..	343	230	57	56	..	Agosto
11	10	1	723	317	208	75	34	..	300	185	74	38	..	Settembre
8	8	..	602	293	179	69	45	..	309	169	90	50	..	Ottobre
6	6	..	629	312	189	84	39	..	317	177	68	72	..	Novembre
24	114	10	7453	3690	2350	897	438	5	3763	2214	836	713	..	ANNO

Anno 1888.

M E S I	MATRIMONI	N A T I										N A T I				
		TOTALE DEI NATI	M A S C H I					F E M M I N E					TOTALE DEI NATI-MORTI	M A S C H I		
			TOTALE	Legittimi	Illegittimi riconosciuti da uno o da entrambi i genitori	Esposti ed illegittimi non riconosciuti	TOTALE	Legittime	Illegittime riconosciute da uno o da entrambi i genitori	Esposte ed illegittime non riconosciute	TOTALE	Legittimi		Illegittimi		

Compartimen

PROVINCIA

Gennaio . . . . .	321	1717	865	836	7	4	12	852	831	8	13	46	28	28
Febbraio . . . . .	394	1459	764	748	4	12	695	680	3	12	45	23	22	
Marzo . . . . .	258	1401	728	707	5	16	673	649	9	15	53	33	31	
Aprile . . . . .	262	1356	706	692	2	12	650	650	7	13	38	26	25	
Maggio . . . . .	232	1201	629	596	11	22	572	561	6	5	46	29	27	
Giugno . . . . .	183	1200	608	588	8	12	592	576	4	12	36	20	17	
Luglio . . . . .	195	1329	703	693	4	6	626	606	3	17	44	25	24	
Agosto . . . . .	240	1326	675	662	5	8	651	637	5	9	39	20	19	
Settembre . . . . .	330	1564	765	736	11	18	799	785	8	6	46	27	26	
Ottobre . . . . .	255	1472	733	714	6	13	739	725	8	6	37	19	19	
Novembre . . . . .	335	1435	740	722	5	13	695	676	6	13	42	22	22	
Dicembre . . . . .	566	1432	744	727	7	10	688	677	3	8	43	32	32	
ANNO . . . . .	3571	16892	8660	8421	75	164	8232	8033	70	129	515	304	292	

PROVINCIA

Gennaio . . . . .	174	1115	608	597	6	5	507	500	6	1	38	15	15	
Febbraio . . . . .	258	1010	529	510	10	9	481	468	10	3	34	20	19	
Marzo . . . . .	128	847	456	444	8	4	391	381	4	6	41	28	26	
Aprile . . . . .	179	834	435	423	8	4	399	391	7	1	27	16	15	
Maggio . . . . .	153	665	347	336	6	5	318	312	5	1	24	16	16	
Giugno . . . . .	119	640	336	330	4	2	304	297	1	1	11	9	9	
Luglio . . . . .	84	620	295	291	1	3	325	320	6	4	22	13	13	
Agosto . . . . .	89	682	349	343	4	2	333	325	7	1	24	14	13	
Settembre . . . . .	140	690	354	340	11	3	336	332	1	3	20	15	15	
Ottobre . . . . .	158	747	398	390	3	5	349	342	4	3	20	12	11	
Novembre . . . . .	181	695	385	379	5	1	310	303	2	5	25	15	14	
Dicembre . . . . .	217	722	352	339	9	4	370	361	8	1	27	18	17	
ANNO . . . . .	1880	9267	4844	4722	75	47	4423	4332	61	30	313	191	183	

PROVINC

Gennaio . . . . .	529	3148	1626	1578	13	35	1522	1472	22	28	146	88	84	
Febbraio . . . . .	632	2801	1428	1393	13	22	1373	1334	12	27	97	54	52	
Marzo . . . . .	512	2454	1257	1231	11	15	1197	1156	14	27	74	44	43	
Aprile . . . . .	447	2294	1176	1129	17	30	1118	1075	19	24	74	39	37	
Maggio . . . . .	527	1959	998	967	19	7	966	923	20	23	92	45	43	
Giugno . . . . .	471	1899	976	939	9	28	923	891	7	25	61	34	33	
Luglio . . . . .	414	1947	984	960	5	19	963	924	18	21	76	48	48	
Agosto . . . . .	512	1988	1029	997	10	22	959	931	8	20	87	48	46	
Settembre . . . . .	560	2124	1084	1058	16	10	1040	1012	12	16	76	45	44	
Ottobre . . . . .	551	2224	1132	1106	8	18	1092	1058	10	24	67	33	33	
Novembre . . . . .	735	2300	1201	1161	17	23	1099	1070	12	17	90	47	43	
Dicembre . . . . .	716	2308	1147	1126	9	12	1161	1126	10	25	111	57	56	
ANNO . . . . .	6606	27446	14033	13645	147	241	13413	12972	164	277	1051	582	562	

PROVINC

Gennaio . . . . .	603	4306	2331	2236	28	67	1975	1890	26	59	237	124	121	
Febbraio . . . . .	778	3597	1823	1748	19	56	1774	1693	25	56	207	116	101	
Marzo . . . . .	667	3527	1814	1733	30	51	1713	1642	23	48	204	119	110	
Aprile . . . . .	662	2968	1532	1471	18	43	1436	1363	18	55	191	101	98	
Maggio . . . . .	837	2790	1412	1349	26	37	1378	1315	15	48	163	92	84	
Giugno . . . . .	810	2698	1374	1308	18	48	1324	1252	23	49	192	98	91	
Luglio . . . . .	736	2854	1460	1384	22	54	1374	1307	19	48	154	95	88	
Agosto . . . . .	712	2784	1437	1370	26	41	1347	1284	21	42	141	76	71	
Settembre . . . . .	757	2983	1504	1435	25	44	1479	1401	20	58	162	90	83	
Ottobre . . . . .	791	3024	1550	1474	27	49	1474	1398	20	56	231	116	115	
Novembre . . . . .	816	3164	1597	1518	23	58	1567	1507	18	42	217	128	122	
Dicembre . . . . .	940	3346	1674	1601	18	55	1672	1601	15	56	219	125	118	
ANNO . . . . .	9109	38021	19508	18625	280	603	18513	17653	243	617	2318	1280	1202	



STATO CIVILE PER MESI.

Province.

MORTI				MORTI											MESI
FEMMINE			TOTALE DEI MORTI	MASCHI					FEMMINE						
TOTALE	Legittime	Illegittime ed esposte		TOTALE	Celibi	Coniugati	Vedovi	Stato civile ignoto	TOTALE	Nabili	Coniugate	Vedove	Stato civile ignoto		

della Campania.

AVELLINO.

18	17	1	1400	714	448	184	82	..	686	417	142	127	..	Gennaio
22	21	1	1225	618	422	135	61	..	607	372	124	111	..	Febbraio
20	19	1	1318	694	487	153	54	..	624	380	122	122	..	Marzo
12	12	..	1107	541	371	130	40	..	566	357	106	103	..	Aprile
17	16	1	845	417	284	96	37	..	428	272	90	66	..	Maggio
16	16	..	746	358	260	77	21	..	388	263	72	53	..	Giugno
19	19	..	1008	522	380	108	34	..	486	347	72	67	..	Luglio
19	19	..	1197	597	449	107	41	..	600	399	117	83	1	Agosto
18	18	..	1065	515	377	107	31	..	550	370	109	71	..	Settembre
20	19	1	1078	546	398	96	52	..	532	339	101	92	..	Ottobre
18	19	..	922	473	303	117	53	..	449	272	92	85	..	Novembre
11	11	..	904	440	248	111	81	..	464	268	85	111	..	Dicembre
211	206	5	12815	6435	4427	1421	587	..	6380	4056	1232	1091	1	ANNO

BENEVENTO.

23	22	1	919	491	331	114	45	1	428	260	86	82	..	Gennaio
14	12	2	779	429	318	75	36	..	350	208	77	65	..	Febbraio
13	13	..	857	438	312	92	33	1	419	265	80	74	..	Marzo
11	11	..	699	374	275	75	24	..	325	214	51	60	..	Aprile
8	8	..	555	275	189	57	29	..	280	175	60	45	..	Maggio
2	2	..	587	299	224	56	19	..	288	187	61	40	..	Giugno
9	9	..	752	356	266	68	22	..	396	279	64	53	..	Luglio
10	8	2	879	443	333	75	35	..	436	309	64	63	..	Agosto
5	5	..	817	416	316	67	33	..	401	285	59	57	..	Settembre
8	8	..	854	400	271	98	31	..	454	292	89	73	..	Ottobre
10	10	..	665	347	238	82	27	..	318	175	80	63	..	Novembre
9	8	1	636	324	207	80.	37	..	312	163	68	81	..	Dicembre
122	116	6	8999	4592	3280	939	371	2	4407	2812	839	756	..	ANNO

DI CASERTA.

58	55	3	2340	1189	729	311	146	3	1151	636	227	287	1	Gennaio
43	42	1	1903	951	589	253	107	2	952	526	200	226	..	Febbraio
30	30	..	1661	844	490	243	100	1	827	469	186	172	..	Marzo
35	32	3	1440	741	459	196	85	1	699	397	169	132	1	Aprile
47	45	2	1327	707	427	206	74	..	620	363	180	126	1	Maggio
27	26	1	1374	724	513	146	65	..	650	424	124	102	..	Giugno
28	25	3	2023	1005	740	189	74	2	1018	712	160	145	1	Luglio
39	37	2	2052	1032	722	226	83	1	1020	685	170	165	..	Agosto
31	30	1	1782	908	654	183	69	2	854	577	140	137	..	Settembre
34	34	..	1744	857	565	210	78	4	887	572	157	158	..	Ottobre
43	40	3	1568	797	491	218	90	..	771	420	178	171	2	Novembre
54	51	3	1709	862	509	248	100	5	847	486	167	191	3	Dicembre
469	447	22	20903	10607	6888	2627	1071	21	10296	6267	2008	2012	9	ANNO

DI NAPOLI.

113	105	8	3573	1774	1075	502	190	7	1799	1010	362	422	5	Gennaio
91	90	1	3249	1673	1070	408	190	5	1576	896	316	356	8	Febbraio
85	79	6	2822	1475	958	357	151	9	1347	786	276	280	5	Marzo
90	85	5	2356	1219	830	288	96	5	1137	719	218	199	1	Aprile
71	60	11	2281	1168	769	299	96	4	1113	703	216	191	1	Maggio
94	85	9	2559	1318	1006	236	76	..	1241	886	194	160	1	Giugno
59	56	3	2700	1368	1005	265	95	3	1332	969	189	169	5	Luglio
65	59	6	2278	1130	785	250	89	6	1148	779	186	182	1	Agosto
72	66	6	1876	928	644	217	63	2	950	626	176	147	1	Settembre
115	98	17	2065	1037	677	258	97	5	1028	659	195	171	3	Ottobre
89	86	3	2063	1019	593	299	121	6	1044	611	231	202	2	Novembre
94	89	5	2505	1319	826	335	150	8	1186	669	267	248	..	Dicembre
038	958	80	30327	15426	10238	3714	1414	60	14901	9313	2826	2727	35	ANNO

Anno 1888.

MESI	MATRIMONI	NATI										NATI			
		MASCHI					FEMMINE					TOTALE DEI NATI-MORTI	MASCHI		
		TOTALE DEI NATI	TOTALE	Legittimi	Illegittimi riconosciuti da uno o da entrambi i genitori	Esposti ed illegittimi non riconosciuti	TOTALE	Legittime	Illegittime riconosciute da uno o da entrambi i genitori	Esposte ed illegittime non riconosciute	TOTALE		Legittimi	Illegittimi ed esposti	

Gennaio . . . . .	402	2384	1242	1175	23	44	1142	1075	16	51	105	58	57
Febbraio . . . . .	486	2016	1043	986	19	38	973	917	11	45	63	36	36
Marzo . . . . .	236	1904	985	907	18	60	919	874	7	38	69	41	37
Aprile . . . . .	391	1621	859	813	14	32	762	733	6	23	62	33	32
Maggio . . . . .	410	1468	756	716	11	29	712	669	9	34	78	49	49
Giugno . . . . .	314	1542	807	757	18	32	735	684	15	36	62	34	34
Luglio . . . . .	314	1482	753	705	17	37	732	686	11	35	61	35	34
Agosto . . . . .	320	1528	796	742	17	33	818	772	17	39	73	46	46
Settembre . . . . .	428	1758	940	890	17	37	808	769	8	31	72	42	40
Ottobre . . . . .	392	1629	821	781	13	27	889	848	11	30	72	42	40
Novembre . . . . .	578	1803	914	872	13	29	855	804	10	41	70	41	40
Dicembre . . . . .	466	1812	957	908	13	36	855	804					
ANNO . . . . .	4735	20947	10873	10252	194	427	10074	9511	136	427	831	481	469

PROVINCIA

Compartimen

PROVINCIA I

Gennaio . . . . .	623	4317	2351	2308	11	32	1966	1914	14	38	182	103	102
Febbraio . . . . .	729	3285	1662	1606	15	41	1623	1578	13	32	156	86	85
Marzo . . . . .	248	2821	1443	1399	13	31	1378	1326	15	37	143	82	77
Aprile . . . . .	528	2998	1523	1483	15	25	1475	1407	25	45	143	79	78
Maggio . . . . .	464	2699	1372	1321	16	35	1327	1293	12	22	133	80	79
Giugno . . . . .	241	2330	1184	1148	14	22	1146	1102	9	35	113	73	69
Luglio . . . . .	279	2184	1131	1095	11	25	1053	1014	7	32	119	64	63
Agosto . . . . .	531	2405	1219	1173	11	35	1186	1146	6	34	124	71	70
Settembre . . . . .	586	2671	1320	1296	9	25	1351	1309	7	35	106	64	62
Ottobre . . . . .	443	2780	1424	1398	29	23	1356	1322	7	27	136	77	74
Novembre . . . . .	561	2975	1452	1414	12	26	1523	1480	8	35	159	85	83
Dicembre . . . . .	421	2870	1339	1291	11	37	1531	1491	12	28	138	74	72
ANNO . . . . .	5654	34335	17420	16897	166	357	16915	16382	135	398	1652	938	914

PROVINC

Gennaio . . . . .	362	1990	1082	1060	11	11	908	886	8	14	47	29	28
Febbraio . . . . .	446	1724	931	901	15	15	798	775	11	7	37	19	16
Marzo . . . . .	235	1457	733	705	17	11	724	689	12	23	40	21	20
Aprile . . . . .	279	1261	640	625	8	7	621	601	11	9	38	18	17
Maggio . . . . .	289	1205	603	576	18	9	602	585	7	10	33	17	17
Giugno . . . . .	179	1131	596	581	7	8	535	514	7	14	33	27	25
Luglio . . . . .	124	1167	614	599	9	6	553	538	7	8	38	20	19
Agosto . . . . .	189	1386	676	653	10	13	660	640	8	12	40	26	25
Settembre . . . . .	303	1489	744	723	14	7	745	725	8	12	43	26	25
Ottobre . . . . .	337	1366	673	651	12	10	693	665	14	14	57	39	39
Novembre . . . . .	337	1412	692	672	9	11	720	686	10	24	55	33	29
Dicembre . . . . .	367	1567	784	761	12	11	783	757	8	18	44	25	24
ANNO . . . . .	3447	17105	8768	8507	142	119	8337	8061	111	165	505	300	284

PROVINC

Gennaio . . . . .	389	2526	1342	1285	20	37	1184	1136	12	36	68	36	34
Febbraio . . . . .	447	2511	1288	1242	11	35	1223	1165	19	39	68	40	40
Marzo . . . . .	285	2545	1209	1158	22	29	1136	1087	10	39	70	38	36
Aprile . . . . .	444	2285	1187	1135	22	30	1098	1044	12	42	54	29	27
Maggio . . . . .	432	2089	1093	1036	17	40	996	951	11	34	62	38	38
Giugno . . . . .	235	1743	899	856	16	27	844	800	12	32	60	31	27
Luglio . . . . .	265	1649	819	775	16	28	850	792	13	25	68	40	37
Agosto . . . . .	555	1845	947	905	14	28	898	849	20	29	61	35	30
Settembre . . . . .	405	1933	1006	958	13	35	927	879	15	33	63	41	40
Ottobre . . . . .	431	1983	1043	1001	11	31	940	896	11	33	58	29	28
Novembre . . . . .	522	2140	1102	1050	16	36	1098	1067	11	40	67	36	34
Dicembre . . . . .	373	2271	1154	1087	26	41	1117	1067	24	26	68	49	47
ANNO . . . . .	4773	25320	13089	12488	204	397	12231	11653	170	408	767	442	418

STATO CIVILE PER MESI.

Province.

MORTI			MORTI										MESI	
FEMMINE			TOTALE DEI MORTI	MASCHI					FEMMINE					
TOTALE	Legittime	Illegittime ed esposte		TOTALE	Celibbi	Coniugati	Vedovi	Stato civile ignoto	TOTALE	Nubili	Coniugate	Vedove		Stato civile ignoto
47	45	2	1701	848	500	238	109	1	853	477	166	210	..	Gennaio
27	24	3	1353	643	378	190	71	1	710	402	150	157	1	Febbraio
28	26	2	1274	661	389	192	80	..	613	348	120	145	..	Marzo
29	27	2	1102	585	358	158	68	1	517	308	107	101	1	Aprile
29	29	..	1010	493	301	137	55	..	517	302	116	99	..	Maggio
28	28	..	1043	492	347	108	35	2	551	336	126	89	..	Giugno
26	24	2	1463	721	546	128	46	1	742	524	114	104	..	Luglio
24	24	..	1414	690	508	138	43	1	724	481	113	130	..	Agosto
26	25	1	1210	584	416	117	49	2	626	380	139	106	1	Settembre
27	25	2	1396	692	458	164	70	..	704	421	140	142	1	Ottobre
30	28	2	1288	658	410	177	69	2	630	339	147	144	..	Novembre
29	26	3	1302	630	397	171	61	1	672	368	141	163	..	Dicembre
50	331	19	15556	7697	5008	1918	759	12	7859	4686	1579	1590	4	ANNO

DI SALERNO.

delle Puglie.

BARI DELLE PUGLIE.

79	77	2	2201	1121	799	224	96	2	1080	752	162	165	1	Gennaio
70	69	1	2225	1146	833	238	75	..	1079	755	157	167	..	Febbraio
61	59	2	1985	1005	676	250	78	1	980	667	155	158	..	Marzo
64	62	2	1581	779	541	182	56	..	802	540	141	120	1	Aprile
53	50	3	1568	780	565	172	45	..	788	537	150	100	1	Maggio
40	39	1	1654	840	624	161	54	1	814	586	128	100	..	Giugno
55	52	3	1987	976	754	162	60	..	1011	743	144	121	3	Luglio
53	53	..	1945	949	718	164	67	..	996	739	146	110	1	Agosto
42	41	1	1569	733	559	134	40	..	836	660	107	68	1	Settembre
59	56	3	1737	843	641	146	56	..	894	629	146	119	..	Ottobre
74	73	1	1610	808	563	173	71	1	802	555	140	107	..	Novembre
64	62	2	1708	833	570	183	80	..	875	604	145	124	2	Dicembre
74	693	21	21770	10813	7841	2189	778	5	10957	7767	1721	1459	10	ANNO

DI FOGGIA.

8	16	2	1342	699	445	209	45	..	643	434	96	113	..	Gennaio
8	18	..	1140	605	378	176	50	1	535	350	78	107	..	Febbraio
19	18	1	1038	550	350	152	48	..	488	283	116	89	..	Marzo
20	20	..	856	450	294	130	26	..	406	233	79	94	..	Aprile
16	15	1	827	454	272	127	35	..	393	232	77	84	..	Maggio
6	6	..	1010	548	388	136	34	..	462	344	70	48	..	Giugno
18	18	..	1145	594	467	98	29	..	551	421	64	66	..	Luglio
14	14	..	1128	568	413	122	33	..	560	381	77	102	..	Agosto
17	17	..	902	469	348	86	35	..	433	306	69	58	..	Settembre
18	16	2	890	413	299	94	20	..	417	284	64	68	1	Ottobre
22	20	2	816	429	281	120	28	..	387	246	66	74	1	Novembre
19	17	2	943	467	310	127	30	..	476	274	97	105	..	Dicembre
95	195	10	11977	6226	4245	1567	413	1	5751	3788	953	1008	2	ANNO

DI LECCE.

32	32	..	1903	1024	704	228	92	..	879	574	171	134	..	Gennaio
28	28	..	1758	920	633	218	69	..	838	524	163	151	..	Febbraio
32	31	1	1638	833	570	205	58	..	805	540	134	131	..	Marzo
25	24	1	1394	694	486	167	41	..	700	474	123	103	..	Aprile
24	23	1	1449	758	527	134	47	..	691	463	134	93	1	Maggio
29	29	..	1598	827	583	195	48	1	771	548	101	122	..	Giugno
28	26	2	1743	904	717	149	37	1	839	643	103	92	1	Luglio
26	23	3	1638	786	593	147	45	1	852	627	119	105	1	Agosto
22	21	1	1384	704	547	120	36	1	680	484	111	85	..	Settembre
29	29	..	1581	786	577	152	56	1	795	556	117	122	..	Ottobre
31	30	1	1535	760	526	179	55	..	775	539	131	105	..	Novembre
19	17	2	1562	798	534	189	75	..	764	528	112	124	..	Dicembre
25	313	12	19183	9794	6997	2133	659	5	9389	6500	1519	1367	3	ANNO

TAVOLA II. — MOVIMENTO DEI

Anno 1888.

MESI	MATRIMONI	NATI										NATI			
		TOTALE DEI NATI	MASCHI					FEMMINE					TOTALE DEI NATI-MORTI	MASCHI	
			TOTALE	Legittimi	Illegittimi riconosciuti da uno o da entrambi i genitori	Esposti ed illegittimi riconosciuti	TOTALE	Legittime	Illegittime riconosciute da uno o da entrambi i genitori	Esposte ed illegittime non riconosciute	TOTALE	Legittimi			
Gennaio . . . . .	412	2174	1144	1088	20	36	1030	983	21	26	93	58	49		
Febbraio . . . . .	516	1987	1032	978	18	36	955	895	26	34	94	55	54		
Marzo . . . . .	260	1825	940	884	22	34	885	848	12	25	70	35	31		
Aprile . . . . .	462	1650	825	781	16	28	825	789	14	22	57	31	30		
Maggio . . . . .	338	1558	817	773	19	25	741	689	16	36	62	41	36		
Giugno . . . . .	328	1428	734	693	14	27	694	649	17	28	54	32	32		
Luglio . . . . .	217	1427	729	691	15	23	698	647	23	28	60	30	29		
Agosto . . . . .	241	1579	832	792	17	23	747	705	16	26	72	42	42		
Settembre . . . . .	412	1777	928	886	19	23	849	815	9	25	79	41	39		
Ottobre . . . . .	445	1788	929	891	11	27	859	802	17	40	70	42	41		
Novembre . . . . .	471	1709	861	821	10	30	848	794	19	35	84	52	51		
Dicembre . . . . .	388	1743	885	831	22	32	858	806	17	35	101	57	56		
ANNO . . . . .	4490	20645	10656	10109	203	344	9989	9422	207	360	896	511	490		

Compartime  
PROVINCIA

Gennaio . . . . .	322	1948	1015	937	37	41	933	881	27	25	32	19	16
Febbraio . . . . .	335	1800	930	865	32	33	870	807	26	37	41	21	18
Marzo . . . . .	276	1719	889	823	33	33	890	769	34	27	40	21	20
Aprile . . . . .	268	1509	785	733	25	27	724	668	23	33	39	24	24
Maggio . . . . .	292	1228	655	593	26	36	573	521	28	24	25	12	11
Giugno . . . . .	212	1275	641	587	27	27	634	579	21	34	21	8	6
Luglio . . . . .	210	1247	666	613	25	28	581	541	23	17	32	18	17
Agosto . . . . .	274	1278	648	601	22	25	630	581	21	28	27	15	12
Settembre . . . . .	423	1394	735	676	30	29	659	609	33	17	38	23	19
Ottobre . . . . .	399	1351	692	652	22	18	659	605	27	27	29	17	15
Novembre . . . . .	373	1487	732	678	24	30	755	703	25	27	30	18	17
Dicembre . . . . .	431	1388	718	668	28	22	670	624	21	25	36	20	17
ANNO . . . . .	3865	17624	9106	8426	331	349	8518	7888	309	321	390	216	192

Compartime  
PROVINCIA

Gennaio . . . . .	299	1968	1035	941	36	58	933	845	31	57	51	30	28
Febbraio . . . . .	348	1825	943	846	39	58	882	797	28	57	46	28	20
Marzo . . . . .	252	1784	885	779	34	72	899	797	35	67	36	20	18
Aprile . . . . .	373	1504	757	690	22	45	747	668	20	59	35	24	20
Maggio . . . . .	256	1363	636	581	16	39	727	650	22	55	24	13	13
Giugno . . . . .	228	1305	666	580	30	56	639	576	19	44	38	26	21
Luglio . . . . .	286	1408	699	625	27	47	709	645	21	43	19	12	8
Agosto . . . . .	374	1356	705	630	31	44	651	589	25	37	32	15	15
Settembre . . . . .	495	1398	734	664	28	42	664	592	29	43	42	25	21
Ottobre . . . . .	401	1454	721	658	22	41	733	663	18	52	29	15	15
Novembre . . . . .	343	1448	705	631	25	49	743	674	21	48	28	21	16
Dicembre . . . . .	356	1432	677	594	39	44	755	681	27	47	42	23	21
ANNO . . . . .	4011	18245	9163	8219	349	595	9082	8177	296	609	422	252	216

PROVINCIA

Gennaio . . . . .	236	1753	900	845	11	44	853	796	14	43	69	40	36
Febbraio . . . . .	345	1594	830	759	12	59	764	716	13	35	52	25	25
Marzo . . . . .	163	1451	740	680	17	43	711	672	8	31	68	34	32
Aprile . . . . .	234	1260	667	624	7	36	593	554	8	31	35	14	14
Maggio . . . . .	223	1116	587	561	5	21	529	492	7	30	38	16	16
Giugno . . . . .	229	1139	594	550	12	32	545	496	9	40	43	28	28
Luglio . . . . .	246	1086	573	538	14	21	513	477	13	23	45	28	25
Agosto . . . . .	368	1150	569	544	6	19	581	548	6	27	42	22	21
Settembre . . . . .	292	1182	597	556	6	35	585	534	12	39	48	28	27
Ottobre . . . . .	312	1169	615	574	12	29	554	521	12	21	41	24	22
Novembre . . . . .	354	1319	659	608	10	41	660	616	8	36	37	18	18
Dicembre . . . . .	301	1307	661	632	7	22	646	592	8	46	50	27	25
ANNO . . . . .	3308	15526	7992	7471	119	402	7534	7014	118	402	568	304	289

STATO CIVILE PER MESI.

Province.

MORTI			MORTI											MESI
FEMMINE			TOTALE DEI MORTI	MASCHI					FEMMINE					
TOTALE	Legittime	Illegittime ed esposte		TOTALE	Celibi	Coniugati	Vedovi	Stato civile ignoto	TOTALE	Nubili	Coniugate	Vedove	Stato civile ignoto	
40	37	3	1630	830	532	223	74	1	800	464	127	209	..	Gennaio
89	86	3	1462	725	453	221	50	1	737	434	142	161	..	Febbraio
35	35	..	1444	748	468	219	61	..	696	411	118	167	..	Marzo
26	23	3	1298	618	399	177	42	..	680	397	131	152	..	Aprile
21	21	..	1182	590	372	174	44	..	592	379	113	100	..	Maggio
22	20	2	1222	609	423	148	37	1	613	404	122	87	..	Giugno
30	27	3	1607	805	625	139	40	1	802	593	106	103	..	Luglio
30	30	..	1656	806	607	145	54	..	850	597	138	115	..	Agosto
38	35	3	1441	745	557	140	47	1	696	478	123	94	1	Settembre
28	28	..	1370	656	475	129	35	17	714	491	119	103	1	Ottobre
32	32	..	1345	692	485	163	43	1	653	400	124	129	..	Novembre
44	40	4	1322	670	425	170	74	1	652	392	121	137	2	Dicembre
385	364	21	16979	8494	5221	2048	601	24	8485	5440	1484	1557	4	ANNO

della Basilicata.

DI POTENZA.

13	12	1	1281	639	390	188	60	1	642	384	97	160	1	Gennaio
20	19	1	1178	596	387	157	51	1	582	359	97	126	..	Febbraio
19	18	1	1097	569	349	162	56	2	528	328	99	101	..	Marzo
15	15	..	1209	628	444	153	31	..	581	365	105	111	..	Aprile
13	12	1	1051	550	392	122	36	..	501	326	79	96	..	Maggio
13	13	..	1085	570	437	106	27	..	515	367	82	66	..	Giugno
14	13	1	1603	836	685	118	33	..	767	628	70	69	..	Luglio
12	9	3	1502	746	593	112	41	..	756	592	83	81	..	Agosto
15	13	2	1281	635	514	85	36	..	646	453	100	91	2	Settembre
12	12	..	1488	729	565	121	43	..	759	540	109	110	..	Ottobre
12	10	2	1374	730	524	153	51	2	644	433	93	118	..	Novembre
16	14	2	1481	720	504	158	56	2	761	505	118	136	2	Dicembre
174	160	14	15630	7948	5784	1635	521	8	7682	5280	1132	1265	5	ANNO

delle Calabrie.

CATANZARO.

13	12	1	1281	639	390	188	60	1	642	384	97	160	1	Gennaio
20	19	1	1178	596	387	157	51	1	582	359	97	126	..	Febbraio
19	18	1	1097	569	349	162	56	2	528	328	99	101	..	Marzo
15	15	..	1209	628	444	153	31	..	581	365	105	111	..	Aprile
13	12	1	1051	550	392	122	36	..	501	326	79	96	..	Maggio
13	13	..	1085	570	437	106	27	..	515	367	82	66	..	Giugno
14	13	1	1603	836	685	118	33	..	767	628	70	69	..	Luglio
12	9	3	1502	746	593	112	41	..	756	592	83	81	..	Agosto
15	13	2	1281	635	514	85	36	..	646	453	100	91	2	Settembre
12	12	..	1488	729	565	121	43	..	759	540	109	110	..	Ottobre
12	10	2	1374	730	524	153	51	2	644	433	93	118	..	Novembre
16	14	2	1481	720	504	158	56	2	761	505	118	136	2	Dicembre
174	160	14	15630	7948	5784	1635	521	8	7682	5280	1132	1265	5	ANNO

DI COSENZA.

21	18	3	1138	534	326	153	54	1	604	331	135	138	..	Gennaio
18	13	5	1055	481	287	143	50	1	574	301	141	132	..	Febbraio
16	12	4	1011	498	327	123	48	..	513	289	116	108	..	Marzo
11	10	1	990	514	336	134	44	..	476	291	81	104	..	Aprile
11	10	1	841	426	272	114	40	..	415	261	80	74	..	Maggio
12	10	2	919	447	331	90	25	1	472	338	72	62	..	Giugno
7	5	2	1410	705	565	113	26	1	705	531	91	83	..	Luglio
17	15	2	1384	699	522	141	35	1	685	514	101	70	..	Agosto
17	15	2	1235	605	475	97	33	..	630	458	91	81	..	Settembre
14	9	5	1319	624	462	117	45	..	695	483	97	114	1	Ottobre
7	6	1	1293	613	402	163	47	1	680	438	139	103	..	Novembre
19	15	4	1290	636	417	158	61	..	654	394	132	123	..	Dicembre
170	138	32	13885	6782	4722	1546	508	6	7103	4629	1276	1197	1	ANNO

REGGIO DI CALABRIA.

29	26	3	962	456	285	115	55	1	506	292	96	118	..	Gennaio
27	26	1	965	478	336	94	48	..	487	323	72	92	..	Febbraio
34	33	1	1014	506	363	101	41	1	508	343	80	85	..	Marzo
21	20	1	980	491	341	116	34	..	489	326	91	72	..	Aprile
22	22	..	862	450	302	122	26	..	412	276	65	71	..	Maggio
15	14	1	990	513	399	89	25	..	477	340	79	58	..	Giugno
17	16	1	1475	753	649	75	29	..	722	570	73	79	..	Luglio
20	19	1	1368	676	538	108	30	..	692	526	81	85	..	Agosto
20	16	4	1002	469	358	85	25	1	533	399	75	59	..	Settembre
17	16	1	1137	561	427	93	40	1	576	415	78	83	..	Ottobre
19	18	1	1055	520	374	106	40	..	535	351	87	96	1	Novembre
23	23	..	1032	512	352	129	31	..	520	335	87	98	..	Dicembre
264	249	15	12842	6385	4724	1233	424	4	6457	4496	964	996	1	ANNO

Anno 1888.

M E S I	MATRIMONI	N A T I										N A T I				
		TOTALE DEI N A T I	M A S C H I					F E M M I N E					TOTALE DEI NATI-MORTI	M A S C H I		
			TOTALE	Legittimi	Illegittimi riconosciuti o da entrambi i genitori	Esposti ed illegittimi riconosciuti	TOTALE	Legittime	Illegittime riconosciute da uno o da entrambi i genitori	Esposte ed illegittime non riconosciute	TOTALE	Legittimi		Illegittimi		
															TOTALE	Legittimi
Gennaio . . . . .	212	1457	770	734	10	26	687	643	15	29	35	19	16			
Febbraio . . . . .	190	1317	684	645	14	25	633	587	13	33	32	21	19			
Marzo . . . . .	99	1090	593	559	14	20	497	467	10	20	45	21	20			
Aprile . . . . .	175	910	475	444	6	25	435	409	9	17	22	14	14			
Maggio . . . . .	138	779	411	385	5	21	368	335	10	23	30	16	14			
Giugno . . . . .	150	856	443	411	6	26	413	384	8	21	27	16	16			
Luglio . . . . .	107	918	495	465	10	20	423	396	8	19	31	21	17			
Agosto . . . . .	146	999	510	482	5	23	489	460	7	22	19	13	12			
Settembre . . . . .	225	1062	539	514	7	18	523	489	8	26	38	28	26			
Ottobre . . . . .	198	1009	513	477	12	24	496	465	10	21	42	26	23			
Novembre . . . . .	223	1007	534	493	18	23	473	446	8	19	30	17	16			
Dicembre . . . . .	102	1084	554	509	14	31	530	494	8	28	37	22	19			
ANNO . . . . .	1965	12488	6521	6118	121	282	5967	5575	114	278	388	234	212			

Compartiment

PROVINCIA D

Gennaio . . . . .	482	2797	1550	1455	46	49	1247	1154	39	54	88	45	38
Febbraio . . . . .	504	2512	1268	1172	44	52	1244	1166	32	46	79	45	43
Marzo . . . . .	235	2052	1021	946	36	39	1031	941	31	59	70	34	32
Aprile . . . . .	422	1854	939	867	34	38	915	833	35	47	61	39	36
Maggio . . . . .	354	1891	988	912	35	41	903	849	25	29	67	40	32
Giugno . . . . .	338	1784	909	857	21	31	875	811	28	36	72	38	32
Luglio . . . . .	314	1983	990	926	25	39	933	836	17	40	85	45	42
Agosto . . . . .	314	2088	1055	965	44	46	1033	946	34	53	68	37	34
Settembre . . . . .	480	2156	1101	1025	36	40	1055	974	37	44	68	33	30
Ottobre . . . . .	442	2112	1148	1077	36	35	964	898	33	33	91	51	45
Novembre . . . . .	488	2151	1073	979	47	47	1078	993	30	55	75	44	41
Dicembre . . . . .	294	2069	993	911	36	46	1076	1005	32	39	84	50	43
ANNO . . . . .	4667	25449	13035	12092	440	503	12414	11506	373	535	903	501	448

PROVINCI

Gennaio . . . . .	221	1620	863	799	42	22	757	704	26	27	38	19	17
Febbraio . . . . .	222	1533	786	715	44	27	747	691	29	27	36	23	20
Marzo . . . . .	135	1106	574	521	23	30	532	481	27	24	33	18	17
Aprile . . . . .	226	961	497	455	20	22	464	418	16	30	31	17	17
Maggio . . . . .	121	890	477	436	19	22	413	372	14	27	34	18	17
Giugno . . . . .	172	949	493	444	23	26	456	408	20	28	34	23	19
Luglio . . . . .	149	989	509	470	19	20	480	443	18	19	38	23	23
Agosto . . . . .	126	1100	575	535	18	22	525	477	23	25	45	15	14
Settembre . . . . .	214	1303	644	585	20	39	659	594	25	40	47	23	22
Ottobre . . . . .	225	1280	649	591	34	24	631	575	28	28	53	29	25
Novembre . . . . .	271	1219	648	595	25	28	571	524	22	25	57	28	27
Dicembre . . . . .	180	1319	648	587	27	34	671	616	24	31	46	21	18
ANNO . . . . .	2262	14269	7363	6733	314	316	6906	6303	272	331	492	257	236

PROVINCI

Gennaio . . . . .	372	2094	1077	1000	42	35	1017	932	34	51	51	22	19
Febbraio . . . . .	441	1888	956	885	41	30	932	839	40	53	37	19	18
Marzo . . . . .	234	1863	975	898	33	44	888	815	25	48	44	22	22
Aprile . . . . .	400	1696	873	796	37	40	823	751	32	40	33	19	19
Maggio . . . . .	319	1412	714	655	26	33	698	649	20	29	36	26	21
Giugno . . . . .	341	1389	699	649	21	29	690	624	32	34	33	17	15
Luglio . . . . .	344	1346	697	643	27	27	649	606	18	25	29	19	17
Agosto . . . . .	321	1457	739	686	25	28	718	646	30	42	38	21	20
Settembre . . . . .	427	1552	813	741	35	37	739	675	33	31	48	29	28
Ottobre . . . . .	335	1581	823	761	28	34	758	701	28	29	39	21	18
Novembre . . . . .	449	1580	833	768	31	34	747	678	29	40	57	28	27
Dicembre . . . . .	321	1609	799	730	28	41	810	741	34	35	43	25	23
ANNO . . . . .	4302	19467	9998	9212	374	412	9469	8657	355	457	488	268	247



STATO CIVILE PER MESI.

Provincie.

MORTI			MORTI										M E S I	
FEMMINE			TOTALE DEI MORTI	MASCHI					FEMMINE					
TOTALE	Legittime	Illegittime ed esposte.		TOTALE	Celibi	Coniugati	Vedovi	Stato civile ignoto	TOTALE	Nubili	Coniugate	Vedove		Stato civile ignoto

della Sicilia.

CALTANISSETTA.

16			711	379	265	91	22	1	332	210	60	61	1	Gennaio
11	9	2	664	337	231	78	27	1	327	209	42	75	1	Febbraio
24	21	3	609	304	182	96	25	1	305	181	67	57	..	Marzo
8	8	..	544	286	192	74	17	3	258	168	44	46	..	Aprile
14	12	2	628	319	224	83	11	1	309	230	43	36	..	Maggio
11	8	3	837	424	351	55	15	3	413	324	46	43	..	Giugno
10	9	1	1366	699	605	77	17	..	667	561	55	51	..	Luglio
6	6	..	1212	603	508	78	20	2	609	488	53	66	2	Agosto
10	9	1	1088	548	433	85	27	3	540	427	57	52	4	Settembre
16	13	3	1147	540	431	87	19	3	607	464	69	72	2	Ottobre
13	7	6	996	527	389	114	23	1	469	330	66	73	..	Novembre
15	13	2	906	489	365	104	19	1	417	311	52	58	1	Dicembre
154	130	24	10708	5455	4171	1022	242	20	5253	3903	654	685	11	ANNO

DI CATANIA.

38	34	4	1479	781	498	215	63	5	698	446	117	132	3	Gennaio
34	30	4	1349	651	406	196	47	2	698	424	135	139	..	Febbraio
36	32	4	1305	675	415	203	56	1	630	357	130	143	..	Marzo
22	20	2	1135	588	370	172	45	1	547	347	106	94	..	Aprile
27	25	2	1154	614	413	166	32	3	540	364	95	81	..	Maggio
34	30	4	1598	853	644	174	35	..	745	555	100	90	..	Giugno
40	35	5	2106	1044	868	140	34	2	1062	848	118	95	1	Luglio
31	29	2	1765	881	699	145	37	..	884	676	98	110	..	Agosto
35	33	2	1653	815	634	132	47	2	858	628	114	96	..	Settembre
40	35	5	2040	1060	830	170	58	2	980	749	110	121	..	Ottobre
31	25	6	1791	891	668	165	57	1	900	689	100	111	..	Novembre
34	30	4	1699	838	621	169	46	2	861	611	116	134	..	Dicembre
402	358	44	19074	9691	7066	2047	557	21	9383	6694	1339	1346	4	ANNO

DI GIRGENTI.

19	17	2	1078	576	405	128	43	..	502	325	65	112	..	Gennaio
13	12	1	960	510	348	128	34	..	450	269	72	109	..	Febbraio
15	13	2	970	523	349	131	43	..	447	291	70	86	..	Marzo
14	11	3	793	431	308	102	19	2	362	246	47	69	..	Aprile
16	13	3	768	399	279	99	21	..	369	262	48	59	..	Maggio
11	9	2	1008	513	422	66	25	..	495	383	58	54	..	Giugno
15	14	1	1365	667	546	100	21	..	698	567	59	72	..	Luglio
90	27	3	1158	559	446	86	25	2	599	470	64	65	..	Agosto
24	23	1	998	480	379	76	24	1	518	385	62	71	..	Settembre
24	19	5	1048	505	366	110	29	..	543	378	84	81	..	Ottobre
29	27	2	811	429	290	106	33	..	382	255	60	67	..	Novembre
25	24	1	852	446	285	128	33	..	406	258	60	88	..	Dicembre
35	209	26	11809	6038	4423	1260	350	5	5771	4089	749	933	..	ANNO

DI MESSINA.

29	24	5	1114	535	335	130	68	2	579	320	138	121	..	Gennaio
18	14	4	1068	532	307	150	75	..	536	299	112	125	..	Febbraio
22	19	3	1129	543	348	135	58	2	586	341	121	124	..	Marzo
14	14	..	858	423	260	113	50	..	485	269	85	81	..	Aprile
10	8	2	836	423	266	118	39	..	413	249	90	74	..	Maggio
16	16	..	877	442	317	88	37	..	435	310	68	57	..	Giugno
10	10	..	1169	579	441	100	37	1	590	432	101	57	..	Luglio
17	16	1	1056	506	365	97	42	2	550	383	85	82	..	Agosto
19	19	..	875	450	322	99	28	1	425	290	80	54	1	Settembre
18	17	1	1147	593	427	117	47	2	554	369	99	86	..	Ottobre
29	28	1	1108	554	400	116	38	..	554	348	101	104	1	Novembre
18	16	2	1159	577	391	129	57	..	582	351	126	104	1	Dicembre
220	201	19	12396	6157	4179	1392	576	10	6239	3961	1206	1069	3	ANNO



TAVOLA II. — MOVIMENTO DELLO

Anno 1888.

M E S I	MATRIMONI	N A T I										N A T I -				
		TOTALE DEI N A T I	M A S C H I					F E M M I N E					TOTALE DEI NATI-MORTI	M A S C H I		
			TOTALE	Legittimi	Illegittimi riconosciuti da uno o da entrambi i genitori	Esposti ed illegittimi non riconosciuti	TOTALE	Legittime	Illegittime riconosciute o da entrambi i genitori	Esposte ed illegittime non riconosciute	TOTALE	Legittimi		Illegittimi ed esposti		
Gennaio . . . . .	545	3091	1666	1582	43	41	1425	1362	24	39	88	47	45			
Febbraio . . . . .	604	2859	1495	1398	37	60	1364	1299	28	37	76	47	44			
Marzo . . . . .	287	2421	1252	1192	22	38	1169	1115	20	34	59	56	52			
Aprile . . . . .	582	2068	1070	1024	20	26	998	949	14	35	70	39	37			
Maggio . . . . .	249	2025	1037	979	30	28	988	934	20	34	80	42	40			
Giugno . . . . .	376	2132	1074	1023	25	26	1058	999	22	37	64	36	35			
Luglio . . . . .	391	2354	1260	1185	28	47	1094	1034	22	38	79	40	38			
Agosto . . . . .	171	2324	1174	1107	30	37	1150	1085	27	38	93	55	54			
Settembre . . . . .	546	2566	1292	1242	23	28	1274	1215	23	36	75	48	46			
Ottobre . . . . .	555	2478	1239	1167	22	49	1239	1172	21	46	78	48	45			
Novembre . . . . .	540	2488	1261	1202	27	32	1227	1153	29	45	91	53	48			
Dicembre . . . . .	421	2487	1195	1142	16	37	1292	1234	23	35	106	55	52			
ANNO . . . . .	5267	29293	15015	14243	323	449	14278	13551	273	454	989	566	536			

PROVINCIA

Gennaio . . . . .	263	2044	1112	1053	17	42	932	858	16	58	49	29	26
Febbraio . . . . .	246	1721	835	769	15	51	886	817	9	60	49	25	21
Marzo . . . . .	188	1549	754	693	17	44	795	732	17	46	36	21	21
Aprile . . . . .	370	1346	678	617	21	40	668	618	11	39	27	14	12
Maggio . . . . .	157	1201	628	571	19	38	573	531	14	28	37	22	21
Giugno . . . . .	167	1157	593	546	6	41	564	504	12	48	41	24	22
Luglio . . . . .	163	1267	645	593	13	39	622	569	7	46	27	15	14
Agosto . . . . .	194	1293	685	635	8	42	608	559	14	35	36	24	22
Settembre . . . . .	208	1412	748	697	7	44	664	603	13	48	33	16	16
Ottobre . . . . .	204	1484	757	679	20	58	727	662	16	49	47	27	25
Novembre . . . . .	194	1472	770	702	14	54	702	642	9	51	43	17	17
Dicembre . . . . .	220	1503	718	651	15	52	785	710	14	61	49	29	26
ANNO . . . . .	2574	17449	8923	8206	172	545	8526	7805	152	569	474	263	243

PROVINCIA

Gennaio . . . . .	208	1389	739	710	6	23	650	627	7	16	37	15	15
Febbraio . . . . .	294	1172	612	589	8	15	560	531	6	23	25	16	15
Marzo . . . . .	81	978	501	473	14	14	477	456	5	16	30	22	21
Aprile . . . . .	329	820	442	414	11	17	378	360	10	8	17	7	7
Maggio . . . . .	56	761	397	377	10	10	364	344	7	13	17	13	12
Giugno . . . . .	179	722	341	331	5	5	381	364	4	13	13	6	6
Luglio . . . . .	162	823	426	408	5	13	397	382	3	12	21	9	9
Agosto . . . . .	41	977	517	487	14	16	460	425	12	23	21	13	11
Settembre . . . . .	205	1088	553	533	12	8	535	508	10	17	26	13	11
Ottobre . . . . .	251	1017	525	500	10	15	492	471	7	14	20	15	15
Novembre . . . . .	311	1088	539	513	11	15	549	523	7	19	27	15	15
Dicembre . . . . .	62	1070	507	476	10	21	563	535	6	22	38	26	24
ANNO . . . . .	2179	11905	6099	5811	116	172	5806	5526	84	196	295	174	167

Compartimen

Gennaio . . . . .	208	1741	910	819	74	17	831	718	96	17	40	19	16
Febbraio . . . . .	240	1702	839	730	91	18	863	776	75	12	32	16	13
Marzo . . . . .	183	1436	768	662	84	22	668	587	69	12	18	9	9
Aprile . . . . .	257	1084	578	515	51	12	506	447	50	9	20	14	12
Maggio . . . . .	254	916	479	426	45	8	437	396	32	9	32	16	14
Giugno . . . . .	240	828	449	405	38	6	379	340	29	10	22	8	7
Luglio . . . . .	232	1044	544	489	49	6	500	426	58	16	25	15	9
Agosto . . . . .	250	1236	650	571	73	6	586	525	52	9	27	19	14
Settembre . . . . .	312	1302	672	596	60	16	630	557	55	18	17	7	7
Ottobre . . . . .	340	1370	688	605	66	17	682	597	67	18	29	14	13
Novembre . . . . .	413	1302	684	600	65	19	618	537	61	20	27	15	14
Dicembre . . . . .	360	1434	707	633	55	19	727	642	69	16	41	23	19
ANNO . . . . .	3319	15395	7968	7051	751	166	7427	6548	713	166	330	175	147

PROVINCIA

STATO CIVILE PER MESI.

Province.

MORTI			MORTI											MESI
FEMMINE			TOTALE DEI MORTI	MASCHI					FEMMINE					
TOTALE	Legittime	Illegittime ed esposte		TOTALE	Celibi	Coniugati	Vedovi	Stato civile ignoto	TOTALE	Nubili	Coniugate	Vedove	Stato civile ignoto	

DI PALERMO.

41	39	2	1709	888	552	220	98	18	821	466	156	186	13	Gennaio
29	26	3	1761	899	565	228	82	24	862	503	160	189	10	Febbraio
33	30	3	1791	927	589	238	85	15	864	524	158	171	11	Marzo
31	30	1	1459	756	493	197	55	11	703	425	148	127	3	Aprile
38	38	..	1345	699	474	174	41	10	646	402	123	117	4	Maggio
28	26	2	1529	759	558	143	47	11	770	541	109	117	3	Giugno
39	39	..	2244	1113	860	189	54	10	1131	872	152	106	1	Luglio
38	36	2	2033	970	717	181	61	11	1063	779	143	139	2	Agosto
27	26	1	1639	814	566	182	54	12	825	585	136	102	2	Settembre
30	27	3	1764	873	613	179	67	14	891	622	147	120	2	Ottobre
38	36	2	1697	906	637	207	54	8	791	530	132	126	3	Novembre
51	48	3	1957	991	728	185	72	6	966	663	146	150	7	Dicembre
423	401	22	20928	10595	7352	2323	770	150	10333	6912	1710	1650	61	ANNO

DI SIRACUSA.

20	20	..	702	341	230	80	31	..	361	230	63	68	..	Gennaio
24	22	2	675	354	243	95	16	..	321	212	55	54	..	Febbraio
15	14	1	707	370	237	104	29	..	337	196	67	74	..	Marzo
13	12	1	673	342	219	88	35	..	331	214	59	58	..	Aprile
15	14	1	665	342	253	81	8	..	323	219	54	50	..	Maggio
17	16	1	999	491	398	83	10	..	508	403	45	60	..	Giugno
12	12	..	1290	644	547	80	17	..	646	535	53	58	..	Luglio
12	10	2	1047	519	402	94	23	..	528	415	57	56	..	Agosto
17	15	2	1025	507	394	95	18	..	518	407	58	56	..	Settembre
20	17	3	1347	670	553	91	26	..	677	534	68	75	..	Ottobre
26	24	2	1356	665	536	106	23	..	691	542	73	76	..	Novembre
20	17	3	1261	627	494	104	29	..	634	459	84	91	..	Dicembre
211	193	18	11747	5872	4506	1101	265	..	5875	4366	736	773	..	ANNO

DI TRAPANI.

22	22	..	772	444	275	128	40	1	328	209	60	59	..	Gennaio
9	9	..	798	412	246	132	34	..	336	225	73	88	..	Febbraio
8	8	..	862	447	254	154	39	..	415	229	85	101	..	Marzo
10	10	..	600	317	207	99	11	..	283	161	57	65	..	Aprile
4	4	..	593	328	206	100	22	..	265	163	59	43	..	Maggio
7	6	1	711	368	276	80	12	..	343	247	46	50	..	Giugno
7	7	..	1154	571	452	95	24	..	583	457	61	65	..	Luglio
12	11	1	1070	521	406	93	22	..	549	448	53	48	..	Agosto
13	13	..	926	461	372	78	10	1	465	367	48	50	..	Settembre
5	5	..	1114	552	435	97	20	..	562	466	40	56	..	Ottobre
12	12	..	814	421	285	114	22	..	393	261	60	72	..	Novembre
12	10	2	827	440	295	115	30	..	387	260	63	64	..	Dicembre
121	117	4	10241	5282	3709	1285	286	2	4959	3493	705	761	..	ANNO

della Sardegna.

DI CAGLIARI.

21	18	3	1060	554	294	181	69	10	506	251	118	135	2	Gennaio
16	14	2	1005	528	281	170	73	4	477	238	128	111	..	Febbraio
9	8	1	1139	582	293	201	83	5	557	276	130	151	..	Marzo
6	5	1	925	514	277	172	63	2	411	211	118	82	..	Aprile
16	15	1	788	416	280	137	45	4	372	198	93	80	1	Maggio
14	13	1	689	345	208	97	40	..	344	182	94	67	1	Giugno
10	7	3	971	492	345	117	29	1	479	313	91	75	..	Luglio
8	7	1	1194	600	439	119	39	3	594	414	98	82	..	Agosto
15	14	1	1020	515	358	113	42	2	505	357	92	55	1	Settembre
12	11	1	1148	593	427	112	51	3	555	368	101	86	..	Ottobre
18	14	4	982	529	343	123	60	3	453	259	87	107	..	Novembre
155	134	21	11962	6210	3827	1696	648	39	5752	3362	1262	1123	5	ANNO

Anno 1888.

M E S I	MATRIMONI	N A T I										N A T I —				
		TOTALE DEI NATI	M A S C H I					F E M M I N E					TOTALE DEI NATI-MORTI	M A S C H I		
			TOTALE	Legittimi	Illegittimi riconosciuti da uno o da entrambi i genitori	Esposti ed illegittimi non riconosciuti	TOTALE	Legittime	Illegittime riconosciute o da entrambi i genitori	Esposte ed illegittime non riconosciute	TOTALE	Legittimi		Illegittimi ed esposti		
															TOTALE	Legittimi
Gennaio . . . . .	132	1080	549	485	57	7	531	492	35	4	35	19	17	2		
Febbraio . . . . .	168	1038	549	507	36	6	489	432	50	7	22	13	12	2		
Marzo . . . . .	102	879	431	372	54	5	448	400	35	13	18	12	10	1		
Aprile . . . . .	160	691	361	327	31	3	330	306	21	3	13	9	8	1		
Maggio . . . . .	144	647	338	307	22	9	309	277	24	8	17	11	10	1		
Giugno . . . . .	165	549	282	262	14	6	267	241	20	6	12	7	6	3		
Luglio . . . . .	82	637	327	296	21	10	310	279	26	5	19	13	10	3		
Agosto . . . . .	108	792	401	361	39	1	391	347	34	5	20	11	11	2		
Settembre . . . . .	183	804	403	373	23	7	401	362	34	8	22	14	14	2		
Ottobre . . . . .	238	846	433	396	34	3	413	374	31	8	22	14	14	3		
Novembre . . . . .	212	810	428	386	37	5	382	346	29	7	27	17	14	3		
Dicembre . . . . .	176	851	459	402	54	3	392	354	31	7	25	12	12	3		
ANNO . . . . .	1870	9624	4961	4474	422	65	4663	4210	370	83	253	152	136	16		

PROVINCIA

Gennaio . . . . .	132	1080	549	485	57	7	531	492	35	4	35	19	17	2
Febbraio . . . . .	168	1038	549	507	36	6	489	432	50	7	22	13	12	2
Marzo . . . . .	102	879	431	372	54	5	448	400	35	13	18	12	10	1
Aprile . . . . .	160	691	361	327	31	3	330	306	21	3	13	9	8	1
Maggio . . . . .	144	647	338	307	22	9	309	277	24	8	17	11	10	1
Giugno . . . . .	165	549	282	262	14	6	267	241	20	6	12	7	6	3
Luglio . . . . .	82	637	327	296	21	10	310	279	26	5	19	13	10	3
Agosto . . . . .	108	792	401	361	39	1	391	347	34	5	20	11	11	2
Settembre . . . . .	183	804	403	373	23	7	401	362	34	8	22	14	14	2
Ottobre . . . . .	238	846	433	396	34	3	413	374	31	8	22	14	14	3
Novembre . . . . .	212	810	428	386	37	5	382	346	29	7	27	17	14	3
Dicembre . . . . .	176	851	459	402	54	3	392	354	31	7	25	12	12	3
ANNO . . . . .	1870	9624	4961	4474	422	65	4663	4210	370	83	253	152	136	16

RIASSUNTO

Gennaio . . . . .	24629	109944	57313	53179	2520	1614	52631	48759	2288	1584	4258	2328	2134	19
Febbraio . . . . .	28281	103737	53287	49830	2353	1604	50450	46687	2188	1575	3929	2237	2030	20
Marzo . . . . .	14847	107031	54842	50473	2651	1718	52189	48069	2443	1677	3962	2236	2019	21
Aprile . . . . .	23956	96156	49539	45812	2201	1526	46617	42984	2136	1497	3436	1932	1743	18
Maggio . . . . .	17395	89229	45836	42287	2084	1465	43393	40068	1865	1460	3400	1924	1753	17
Giugno . . . . .	14833	82300	42265	39224	1723	1318	40035	36988	1629	1418	3089	1759	1588	17
Luglio . . . . .	13557	86565	44654	41484	1844	1326	41911	38857	1778	1276	3180	1831	1669	16
Agosto . . . . .	14427	90266	46367	43075	2034	1258	43899	40655	1976	1268	3050	1674	1526	14
Settembre . . . . .	18375	92201	47244	43928	2043	1273	44957	41810	1858	1289	3244	1871	1722	14
Ottobre . . . . .	19830	88660	45525	42407	1820	1298	43135	40100	1747	1288	3257	1875	1710	14
Novembre . . . . .	24378	86387	44247	41097	1833	1317	42140	39173	1638	1329	3456	1903	1734	14
Dicembre . . . . .	22375	87087	43962	40758	1871	1333	43125	39946	1778	1401	3746	2116	1921	14
ANNO . . . . .	236883	1119563	575081	533054	24977	17050	544482	504096	23324	17062	42007	23686	21549	21

STATO CIVILE PER MESI.

Provincia.

MORTI			MORTI											M E S I
F E M M I N E			T O T A L E D E I M O R T I	M A S C H I					F E M M I N E					
T O T A L E	L e g i t t i m e	I l l e g i t t i m e e d e s p o s t e		T O T A L E	C e l i b i	C o n j u g a t i	V e d o v i	S t a t o c i v i l e i g n o t o	T O T A L E	N u b i l i	C o n j u g a t e	V e d o v e	S t a t o c i v i l e i g n o t o	

DI SASSARI.

16	15	1	539	288	155	86	44	3	251	118	68	65	..	Gennaio
9	7	2	558	301	166	104	28	3	257	129	51	77	..	Febbraio
6	6	..	654	358	178	135	41	4	296	128	72	96	..	Marzo
4	4	..	530	257	139	83	35	..	273	149	62	62	..	Aprile
6	6	..	431	222	135	64	23	..	209	126	47	56	..	Maggio
5	5	..	430	222	145	59	17	1	208	129	50	29	..	Giugno
6	4	2	573	511	230	65	15	1	262	184	30	29	..	Luglio
9	8	1	739	554	245	79	26	4	385	259	72	54	..	Agosto
9	9	..	700	381	295	65	19	2	319	239	47	33	..	Settembre
8	7	1	830	436	336	80	20	..	394	265	78	51	..	Ottobre
10	8	2	700	377	234	103	37	3	323	216	70	37	..	Novembre
13	13	..	617	333	196	99	37	1	284	173	59	51	1	Dicembre
101	92	9	7301	3840	2454	1022	342	22	3461	2115	706	638	2	ANNO

GENERALE.

1930	1742	188	85286	43252	27193	10525	5413	121	42034	24293	8334	9349	58	Gennaio
1692	1515	177	80527	40718	26030	9906	4670	112	39809	23100	8077	8593	39	Febbraio
1726	1547	179	78923	40219	25847	9796	4458	88	38104	22508	7384	7734	28	Marzo
1504	1344	160	64841	33341	21389	8290	3588	74	31500	18787	6647	6052	14	Aprile
1476	1319	157	57020	29396	18379	7713	3229	75	27624	16419	6057	5127	21	Maggio
1330	1192	138	56979	29094	19594	6662	2772	66	27885	17650	5698	4526	11	Giugno
1349	1208	141	68105	34506	24732	6810	2896	68	33599	22972	5815	4794	18	Luglio
1376	1241	135	68820	34508	24539	6844	3047	78	34312	23392	5903	5004	13	Agosto
1373	1224	149	62137	31407	22299	6420	2618	70	30730	20958	5421	4331	20	Settembre
1382	1247	135	68459	34316	23642	7336	3240	98	34143	22177	6357	5586	23	Ottobre
1553	1408	145	63187	32104	20379	8130	3536	59	31083	18516	6525	6025	17	Novembre
1630	1460	170	66747	33870	21368	8403	4023	76	32877	19118	6840	6890	29	Dicembre
18321	16447	1374	820431	416731	275391	96835	43520	985	403700	249890	79508	74011	291	ANNO

TAVOLA II A. — NASCITE MULTIPLE.

Provincie.

Anno 1888.

PROVINCIE	COMPLESSO dei PARTI MULTIPLI e	PARTI DOPPI						PARTI TRIPLI						COMPLESSO dei nati DA PARTI MULTIPLI				
		NUMERO DEI PARTI				NUMERO DEI NATI da parti doppi		NUMERO DEI PARTI			NUMERO DEI NATI da parti tripli							
		1 maschio	1 femmina	2 maschi	2 femmine	Maschi	Femmine	TOTALE	2 maschi	1 femmina	2 femmine	1 maschio	3 maschi		3 femmine	Maschi	Femmine	TOTALE
Alessandria . . . . .	338	126	123	82	372	290	662	2	2	1	2	9	12	21	683			
Cuneo . . . . .	255	84	74	92	232	268	500	3	2	..	..	8	7	15	515			
Novara . . . . .	367	135	124	102	383	339	722	2	1	1	2	8	10	18	740			
Torino . . . . .	385	136	122	122	380	380	760	..	1	2	2	7	8	15	775			
Genova . . . . .	286	94	103	87	300	268	568	1	..	1	..	5	1	6	574			
Porto Maurizio . . . . .	42	14	18	8	50	30	80	..	1	..	1	1	5	6	86			
Bergamo . . . . .	234	83	74	75	231	233	464	..	..	1	1	3	3	6	470			
Brescia . . . . .	221	83	74	62	231	207	438	1	..	1	..	5	1	6	444			
Como . . . . .	245	93	85	64	263	221	484	1	1	1	..	6	3	9	493			
Cremona . . . . .	162	57	44	59	145	175	320	1	..	1	..	5	1	6	326			
Mantova . . . . .	182	78	52	51	182	180	362	..	1	..	..	1	2	3	365			
Milano . . . . .	656	228	231	185	690	598	1288	2	3	4	3	19	17	36	1324			
Pavia . . . . .	221	84	75	58	234	200	434	1	..	1	2	5	7	12	446			
Sondrio . . . . .	52	18	17	17	52	52	104	..	..	..	..	..	..	..	104			
Belluno . . . . .	112	39	38	35	115	109	224	..	..	..	..	..	..	..	224			
Padova . . . . .	223	93	64	62	221	217	438	1	..	1	2	5	7	12	450			
Rovigo . . . . .	120	37	38	43	113	123	236	1	..	..	1	2	4	6	242			
Treviso . . . . .	195	75	66	50	207	175	382	2	..	1	1	7	5	12	394			
Udine . . . . .	315	103	100	110	303	323	626	..	2	..	..	2	4	6	632			
Venezia . . . . .	203	88	49	62	186	212	398	..	2	1	..	5	4	9	411			
Verona . . . . .	237	89	81	64	251	217	468	1	..	..	2	2	7	9	477			
Vicenza . . . . .	228	83	86	56	255	195	450	2	1	..	..	5	4	9	459			
Bologna . . . . .	297	112	101	80	314	272	586	1	2	1	..	7	5	12	598			
Ferrara . . . . .	221	83	70	63	223	209	432	2	1	2	..	11	4	15	447			
Forlì . . . . .	176	65	49	61	163	187	350	..	..	1	..	3	..	3	353			
Modena . . . . .	196	74	64	56	202	186	388	..	..	2	..	6	..	6	394			
Parma . . . . .	132	46	46	39	138	124	262	1	..	..	..	..	..	..	214			
Piacenza . . . . .	107	36	43	28	122	92	214	..	..	..	..	..	..	..	254			
Ravenna . . . . .	127	53	36	38	125	129	254	..	..	..	..	..	..	..	261			
Reggio nell'Emilia . . . . .	130	53	43	33	139	119	258	..	1	..	..	1	2	3	261			
Arezzo . . . . .	103	32	37	33	106	98	204	1	..	..	..	2	1	3	207			
Firenze . . . . .	406	156	123	122	402	400	802	1	1	1	2	6	9	15	817			
Grosseto . . . . .	57	21	16	19	53	59	112	..	..	..	1	..	3	3	115			
Livorno . . . . .	48	17	15	15	47	47	94	..	1	..	..	1	2	3	97			
Lucca . . . . .	122	48	28	44	104	136	240	..	1	..	1	1	5	6	246			
Massa e Carrara . . . . .	76	21	25	28	71	77	148	..	2	..	..	2	4	6	154			
Pisa . . . . .	112	50	39	23	123	96	224	..	..	..	..	..	..	..	224			
Siena . . . . .	111	38	36	34	110	106	216	..	..	2	1	6	3	9	225			
Ancona . . . . .	133	52	42	35	136	122	258	..	1	2	1	7	5	12	270			
Ascoli Piceno . . . . .	102	44	30	27	104	98	202	..	1	..	..	1	2	3	205			
Macerata . . . . .	110	44	32	34	108	112	220	..	..	..	..	..	..	..	220			
Pesaro e Urbino . . . . .	126	44	46	35	136	114	250	..	..	..	1	..	3	3	253			
Perugia . . . . .	205	71	67	64	205	199	404	1	..	..	2	2	7	9	413			
Roma . . . . .	445	171	131	141	433	453	886	..	..	2	..	6	..	6	892			

(a) Compresi 3 maschi e 1 femmina, nati da parto quadruplo.

TAVOLA II A. — NASCITE MULTIPLE.

Anno 1888.

Provincie.

PROVINCIE	COMPLESSO dei PARTI MULTIPLI	PARTI DOPPI						PARTI TRIPLI						COMPLESSO dei nati DA PARTI MULTIPLI	
		NUMERO DEI PARTI				NUMERO DEI NATI da parti doppi		NUMERO DEI PARTI			NUMERO DEI NATI da parti tripli				
		1 maschio e 1 femmina	2 maschi	2 femmine	Maschi	Femmine	TOTALE	2 maschi e 1 femmina	2 femmine e 1 maschio	3 maschi	3 femmine	Maschi	Femmine		TOTALE
Aquila degli Abruzzi . . . . .	133	49	39	44	127	137	264	1	..	..	..	2	1	3	267
Campobasso . . . . .	150	69	44	36	157	141	298	1	..	..	..	2	1	3	301
Chieti . . . . .	141	49	49	40	147	129	276	..	1	2	..	7	2	9	285
Teramo . . . . .	93	39	36	18	111	75	186	..	..	..	..	..	..	..	186
Avellino . . . . .	131	47	39	45	125	137	262	..	..	..	..	..	..	..	262
Benevento . . . . .	109	43	40	26	123	95	218	..	..	..	..	..	..	..	218
Caserta . . . . .	301	116	82	99	280	314	594	..	1	1	2	4	8	12	606
Napoli . . . . .	390	148	126	113	400	374	774	3	..	..	..	6	3	9	783
Salerno . . . . .	152	52	56	42	164	186	300	1	1	..	..	3	3	6	306
Bari delle Puglie . . . . .	339	121	121	93	363	307	670	2	..	1	1	7	5	12	682
Foggia . . . . .	217	81	64	68	209	217	426	2	1	..	1	5	7	12	438
Lecce . . . . .	293	98	111	87	315	267	582	..	1	..	1	1	5	6	588
Potenza . . . . .	195	76	61	56	198	188	386	1	..	..	1	2	4	6	392
Catanzaro . . . . .	126	36	40	48	116	132	248	..	1	..	1	1	5	6	254
Cosenza . . . . .	144	48	42	52	132	152	284	1	1	..	..	3	3	6	290
Reggio di Calabria . . . . .	102	34	29	37	92	108	200	1	..	1	..	5	1	6	206
Caltanissetta . . . . .	104	40	26	38	92	116	208	..	..	..	..	..	..	..	208
Catania . . . . .	233	84	70	75	224	234	458	..	1	..	3	1	11	12	470
Girgenti . . . . .	132	49	40	42	129	133	262	..	1	..	..	1	2	3	265
Messina . . . . .	127	48	36	41	120	130	250	..	..	1	1	3	3	6	256
Palermo . . . . .	240	89	73	76	235	241	476	..	2	..	..	2	4	6	482
Siracusa . . . . .	141	50	48	42	146	134	280	..	1	..	..	1	2	3	283
Trapani . . . . .	136	48	42	45	132	138	270	..	..	..	1	..	3	3	273
Cagliari . . . . .	173	68	58	49	179	161	340	..	2	1	..	5	4	9	349
Sassari . . . . .	105	43	28	33	99	109	208	..	..	1	..	3	..	3	211

RIASSUNTO PER COMPARTIMENTI.

Piemonte . . . . .	1345	481	443	398	1367	1277	2644	7	6	4	6	32	37	69	2713
Liguria . . . . .	328	108	121	95	350	298	648	1	1	1	1	6	6	12	660
Lombardia . . . . .	1973	724	652	571	2028	1866	3894	6	5	9	6	44	34	78	3972
Veneto . . . . .	1633	607	522	482	1651	1571	3222	7	5	3	6	28	35	63	3289
Emilia . . . . .	1386	522	452	398	1426	1318	2744	4	4	6	..	30	12	42	2786
Toscana . . . . .	1035	383	319	318	1021	1019	2040	2	5	3	5	18	27	45	2085
Marche . . . . .	471	184	150	151	484	446	930	..	2	2	2	8	10	18	948
Umbria . . . . .	205	71	67	64	205	199	404	1	..	..	2	2	7	9	413
Lazio . . . . .	445	171	131	141	433	453	886	..	..	2	..	6	..	6	892
Abruzzi e Molise . . . . .	517	206	168	138	542	482	1024	2	1	2	..	11	4	15	1039
Campania . . . . .	1083	406	343	325	1092	1056	2148	4	2	1	2	13	14	27	2175
Puglie . . . . .	849	295	296	248	887	791	1678	4	2	1	3	13	17	30	1708
Basilicata . . . . .	195	76	61	56	198	188	386	1	..	..	1	2	4	6	392
Calabria . . . . .	372	118	111	137	340	392	732	2	2	1	1	9	9	18	750
Sicilia . . . . .	1113	408	335	359	1078	1126	2204	..	5	1	5	8	25	33	2237
Sardegna . . . . .	278	106	86	82	278	270	548	..	2	2	..	8	4	12	560
REGNO . . . . .	13228	4866	4257	3943	13380	12752	26132	41	42	38	40	238	245	483	26619

(a) Compresi 3 maschi e 1 femmina, nati da parto quadruplo.







**TAVOLA III A. — MATRIMONI SECONDO IL GRADO D'ISTRUZIONE PRIMARIA DEI CONIUGI.**  
**Anno 1888.** **Province.**

PROVINCIE	ATTI DI MATRIMONIO					NUMERO DEI CONIUGI					
	TOTALE	SOTTOSCRITTI			Non sottoscritti da nessuno degli sposi	CHE SOTTOSCRISSERO L'ATTO DI MATRIMONIO			CHE DICHIARARONO DI NON SAPER SCRIVERE		
		dallo sposo e dalla sposa	dal solo sposo	dalla sola sposa		TOTALE	Maschi	Femmine	TOTALE	Maschi	Femmine
Alessandria . . . . .	5643	4044	842	314	443	9244	4886	4358	2042	757	1285
Cuneo . . . . .	4716	3155	812	365	384	7487	3967	3520	1945	749	1196
Novara . . . . .	5179	3948	688	247	296	8831	4636	4195	1527	543	984
Torino . . . . .	7526	6304	711	289	222	13608	7015	6593	1444	511	933
Genova . . . . .	6183	3757	1165	499	762	9178	4922	4256	3188	1261	1927
Porto Maurizio . . . . .	1021	687	250	46	58	1630	917	713	412	104	308
Bergamo . . . . .	2959	2042	441	200	276	4725	2483	2242	1193	476	717
Brescia . . . . .	3685	2279	680	333	393	5571	2959	2612	1799	726	1073
Como . . . . .	3914	2941	524	224	225	6630	3465	3165	1198	449	749
Cremona . . . . .	2323	1123	526	212	462	2984	1649	1335	1662	674	988
Mantova . . . . .	2405	1006	675	176	548	2863	1681	1182	1947	724	1223
Milano . . . . .	9634	6225	1517	707	1185	14674	7742	6932	4594	1892	2702
Pavia . . . . .	3629	2198	605	290	536	5291	2803	2488	1967	826	1141
Sondrio . . . . .	734	581	91	32	30	1285	672	613	183	62	121
Belluno . . . . .	1434	789	480	46	119	2104	1269	835	764	165	599
Padova . . . . .	3048	930	897	204	1017	2961	1827	1134	3135	1221	1914
Rovigo . . . . .	1853	552	562	94	645	1760	1114	646	1946	739	1207
Treviso . . . . .	3070	1295	1008	187	670	3605	2213	1392	2535	857	1678
Udine . . . . .	3941	1395	1763	123	660	4676	3158	1518	3206	783	2423
Venezia . . . . .	3045	1008	810	186	1041	3012	1818	1194	3078	1227	1851
Verona . . . . .	3351	1467	1012	205	667	4151	2479	1672	2551	372	1679
Vicenza . . . . .	3188	1405	1068	179	536	4057	2473	1584	2319	715	1604
Bologna . . . . .	4099	1450	1151	259	1239	4310	2601	1709	3888	1498	2390
Ferrara . . . . .	1961	555	507	76	823	1693	1062	631	2229	899	1330
Forlì . . . . .	1694	417	355	85	837	1274	772	502	2114	922	1192
Modena . . . . .	3208	884	967	197	1160	2932	1851	1081	3484	1357	2127
Parma . . . . .	2201	679	583	169	770	2110	1262	848	2292	939	1353
Piacenza . . . . .	1852	651	359	224	618	1885	1010	875	1819	842	977
Ravenna . . . . .	1553	443	280	117	713	1283	723	560	1823	830	993
Reggio nell'Emilia . . . . .	2665	679	909	158	919	2425	1588	837	2905	1077	1823
Arezzo . . . . .	2027	378	691	60	898	1507	1069	438	2547	958	1589
Firenze . . . . .	6746	2413	2104	316	1913	7246	4517	2729	6246	2229	4017
Grosseto . . . . .	899	301	282	38	278	922	583	339	876	316	560
Livorno . . . . .	1050	597	249	74	130	1517	846	671	583	204	379
Lucca . . . . .	2294	777	839	137	541	2530	1616	914	2058	678	1380
Massa e Carrara . . . . .	1455	442	549	52	412	1485	991	494	1425	464	961

**TAVOLA III A. — MATRIMONI SECONDO IL GRADO D'ISTRUZIONE PRIMARIA DEI CONIUGI.**  
**Anno 1888.** **Province.**

PROVINCIE	ATTI DI MATRIMONIO					NUMERO DEI CONIUGI					
	TOTALE	SOTTOSCRITTI			Non sotto- scritti da nessuno degli sposi	CHE SOTTOSCRISSERO L'ATTO DI MATRIMONIO			CHE DICHIARARONO DI NON SAPER SCRIVERE		
		dallo sposo e dalla sposa	dal solo sposo	dalla sola sposa		TOTALE	Maschi	Femmine	TOTALE	Maschi	Femmine
Pisa . . . . .	2460	674	932	87	767	2367	1606	761	2553	854	1699
Siena . . . . .	1737	434	515	67	721	1450	949	501	2024	788	1236
Ancona . . . . .	2342	594	727	75	946	1990	1321	669	2694	1021	1673
Ascoli Piceno . . . . .	1686	246	482	26	932	1000	728	272	2372	958	1414
Macerata . . . . .	2064	367	702	48	947	1484	1069	415	2644	995	1649
Pesaro e Urbino . . . . .	1928	329	460	85	1054	1203	789	414	2653	1139	1514
Perugia . . . . .	4858	1011	1446	174	2227	3642	2457	1185	6074	2401	3673
Roma . . . . .	7517	3032	2052	253	2180	8369	5084	3285	6665	2433	4232
Aquila degli Abruzzi . . . . .	3629	624	1440	92	1473	2780	2064	716	4478	1565	2913
Campobasso . . . . .	3318	330	967	29	1992	1656	1297	359	4980	2021	2959
Chieti . . . . .	3158	304	850	47	1957	1505	1154	351	4811	2004	2807
Teramo . . . . .	2147	222	555	21	1349	1020	777	243	3274	1370	1904
Avellino . . . . .	3571	315	793	27	2436	1450	1108	342	5692	2463	3229
Benevento . . . . .	1880	176	501	15	1188	868	677	191	2892	1203	1689
Caserta . . . . .	6606	925	1650	93	3958	3573	2555	1018	9639	4051	5588
Napoli . . . . .	9109	2741	2151	294	3923	7927	4892	3035	10291	4217	6074
Salerno . . . . .	4735	719	1104	108	2804	2650	1823	827	6820	2912	3908
Bari delle Puglie . . . . .	5654	699	937	108	3910	2443	1636	807	8865	4018	4847
Foggia . . . . .	3447	447	678	71	2251	1643	1125	518	5251	2322	2929
Lecce . . . . .	4773	545	1264	87	2877	2441	1809	632	7105	2964	4141
Potenza . . . . .	4490	504	721	62	3203	1791	1225	566	7139	3265	3924
Catanzaro . . . . .	3865	296	748	38	2783	1378	1044	334	6352	2821	3531
Cosenza . . . . .	4011	270	694	37	3010	1271	964	307	6751	3047	3704
Reggio di Calabria . . . . .	3308	236	717	30	2325	1219	953	266	5397	2355	3042
Caltanissetta . . . . .	1965	231	373	43	1318	878	604	274	3052	1361	1691
Catania . . . . .	4667	693	844	110	3020	2340	1537	803	6994	3130	3864
Girgenti . . . . .	2262	254	436	56	1516	1000	690	310	3524	1572	1952
Messina . . . . .	4302	647	977	76	2602	2347	1624	723	6257	2678	3579
Palermo . . . . .	5267	1403	1260	193	2411	4259	2663	1596	6275	2604	3671
Siracusa . . . . .	2574	335	511	41	1687	1222	846	376	3926	1728	2198
Trapani . . . . .	2179	316	479	42	1312	1153	795	358	3205	1384	1821
Cagliari . . . . .	3319	404	927	98	1890	1833	1331	502	4805	1988	2817
Sassari . . . . .	1870	407	508	96	859	1418	915	503	2322	955	1367

**TAVOLA III A. — MATRIMONI SECONDO IL GRADO D'ISTRUZIONE PRIMARIA DEI CONIUGI.**  
**Anno 1888.** **Compartimenti.**

COMPARTIMENTI	ATTI DI MATRIMONIO					NUMERO DEI CONIUGI					
	TOTALE	SOTTOSCRITTI			Non sottoscritti da nessuno degli sposi	CHE SOTTOSCRISSERO L'ATTO DI MATRIMONIO			CHE DICHIARARONO DI NON SAPER SCRIVERE		
		dallo sposo e dalla sposa	dal solo sposo	dalla sola sposa		TOTALE	Maschi	Femmine	TOTALE	Maschi	Femmine

**RIASSUNTO PER COMPARTIMENTI.**

Piemonte . . . . .	23 064	17 451	3 053	1 215	1 345	39 170	20 504	18 666	6 958	2 560	4 398
Liguria . . . . .	7 204	4 424	1 415	545	820	10 808	5 839	4 969	3 600	1 365	2 235
Lombardia . . . . .	29 283	18 395	5 059	2 174	3 655	44 023	23 454	20 569	14 543	5 829	8 714
Veneto . . . . .	22 930	8 751	7 600	1 224	5 355	26 326	16 351	9 975	19 534	6 579	12 955
Emilia . . . . .	19 233	5 758	5 111	1 285	7 079	17 912	10 869	7 043	20 554	8 364	12 190
Toscana . . . . .	18 668	6 016	6 161	831	5 660	19 024	12 177	6 847	18 312	6 491	11 821
Marche . . . . .	8 020	1 536	2 371	234	3 879	5 677	3 907	1 770	10 363	4 113	6 250
Umbria . . . . .	4 858	1 011	1 446	174	2 227	3 642	2 457	1 185	6 074	2 401	3 673
Lazio . . . . .	7 517	3 032	2 052	253	2 180	8 369	5 084	3 285	6 665	2 433	4 232
Abruzzi e Molise . . . . .	12 252	1 480	3 812	189	6 771	6 961	5 292	1 669	17 543	6 960	10 583
Campania . . . . .	25 901	4 876	6 179	537	14 309	16 468	11 055	5 413	35 334	14 846	20 488
Puglie . . . . .	13 874	1 691	2 879	266	9 038	6 527	4 570	1 957	21 221	9 304	11 917
Basilicata . . . . .	4 490	504	721	62	3 203	1 791	1 225	566	7 189	3 265	3 924
Calabrie . . . . .	11 184	802	2 159	105	8 118	3 868	2 961	907	18 500	8 223	10 277
Sicilia . . . . .	23 216	3 879	4 880	561	13 896	13 199	8 759	4 440	33 233	14 457	18 776
Sardegna . . . . .	5 189	811	1 435	194	2 749	3 251	2 246	1 005	7 127	2 943	4 184
<b>REGNO . . . . .</b>	<b>236 883</b>	<b>80 417</b>	<b>56 333</b>	<b>9 849</b>	<b>90 284</b>	<b>227 016</b>	<b>136 750</b>	<b>90 266</b>	<b>246 750</b>	<b>100 133</b>	<b>146 617</b>

TAVOLA III B. — SPOSI CLASSIFICATI PER ANNO DI NASCITA.

Anno 1888.

Anno 1888.

PROVINCIE	DATA DI NASCITA DEGLI SPOSI															TOTALE	
	1870 e dopo	1868-69	1866-67	1864-65	1862-63	1860-61	1858-59	1856-57	1848-52	1843-47	1838-42	1833-37	1828-32	1823-27	Prima del 1823		Ignota
Alessandria . . . . .	34	193	657	1163	1037	676	488	565	291	184	123	61	55	43	35	33	5643
Cuneo . . . . .	14	88	339	653	740	619	517	767	349	216	149	92	47	29	32	65	4716
Novara . . . . .	16	82	483	981	1128	712	445	544	296	189	104	50	44	29	20	56	5172
Torino . . . . .	37	171	641	1061	1178	1044	790	1093	560	351	237	137	83	59	55	29	7526
Genova . . . . .	16	134	434	902	1119	843	671	919	463	260	167	99	47	23	30	56	6183
Porto Maurizio . . . . .	5	17	106	151	197	133	85	142	71	37	22	12	9	6	10	18	1021
Bergamo . . . . .	2	25	240	474	603	375	320	398	196	131	77	34	24	13	9	38	2959
Brescia . . . . .	2	40	267	598	711	490	379	567	271	159	72	41	35	17	6	30	3685
Como . . . . .	1	23	183	524	749	651	468	613	294	146	104	63	30	16	12	37	3914
Cremona . . . . .	6	26	216	448	519	293	206	281	136	77	48	27	16	9	7	8	2323
Mantova . . . . .	7	47	211	475	505	309	212	284	155	72	43	36	19	13	13	4	2405
Milano . . . . .	5	56	642	1591	2246	1574	1033	1279	479	288	167	118	41	30	20	65	9634
Pavia . . . . .	3	62	334	685	765	521	329	434	191	102	71	46	27	15	12	32	3629
Sondrio . . . . .	2	13	50	100	103	82	77	140	70	27	32	17	12	4	3	2	734
Belluno . . . . .	2	11	79	195	253	228	200	223	103	67	32	21	11	5	4	..	1434
Padova . . . . .	1	62	252	521	665	418	341	388	175	100	59	33	8	6	9	10	3048
Rovigo . . . . .	6	43	253	317	419	227	145	196	106	74	30	12	14	3	5	3	1853
Treviso . . . . .	..	27	224	447	622	489	387	425	195	113	67	24	23	10	4	13	3070
Udine . . . . .	..	22	173	428	704	630	582	710	323	178	88	49	26	19	9	..	3941
Venezia . . . . .	4	50	202	464	587	464	315	471	221	105	61	45	25	9	6	16	3045
Verona . . . . .	8	42	243	550	651	480	323	459	220	157	75	64	32	22	15	10	3351
Vicenza . . . . .	1	35	236	570	621	488	349	419	177	125	80	40	15	13	13	6	3188
Bologna . . . . .	4	37	200	512	744	683	527	630	321	197	110	51	42	17	15	9	4099
Ferrara . . . . .	..	38	132	245	378	274	223	313	168	91	52	22	9	5	6	5	1961
Forlì . . . . .	2	13	65	126	293	238	177	339	189	115	64	33	15	13	6	6	1694
Modena . . . . .	7	67	193	428	611	465	330	447	257	165	99	49	36	26	13	15	3208
Parma . . . . .	2	35	144	309	423	306	251	291	157	94	72	46	29	16	18	5	2201
Piacenza . . . . .	3	16	115	287	364	283	200	265	134	59	49	31	22	7	15	2	1852
Ravenna . . . . .	..	6	39	140	240	208	234	313	180	97	43	24	9	11	7	2	1553
Reggio nell'Emilia . . . . .	2	37	196	379	510	385	274	336	200	131	75	57	38	24	7	14	2665
Arezzo . . . . .	4	30	109	265	347	285	245	301	181	119	60	36	16	12	8	9	2027
Firenze . . . . .	10	97	404	968	1337	1018	709	1016	503	281	155	101	69	41	27	10	6746
Grosseto . . . . .	2	21	64	144	157	102	94	149	78	28	26	10	9	2	3	10	899
Livorno . . . . .	7	29	96	152	180	147	115	134	74	52	29	12	9	7	7	..	1050
Lucca . . . . .	4	69	204	388	425	304	205	264	175	86	59	47	35	12	11	6	2294
Massa e Carrara . . . . .	9	70	155	227	245	150	134	165	121	83	38	27	11	11	6	3	1455
Pisa . . . . .	..	11	110	285	532	507	337	211	133	143	79	58	31	17	4	2	2460
Siena . . . . .	1	17	114	220	335	280	187	275	127	87	23	20	17	8	1	25	1737
Ancona . . . . .	3	23	101	254	421	363	351	404	157	108	58	44	19	13	15	8	2342
Ascoli Piceno . . . . .	..	9	47	145	253	241	249	334	166	84	45	35	24	17	14	18	1686
Macerata . . . . .	1	14	74	179	341	336	294	366	184	104	58	51	25	16	18	3	2064
Pesaro e Urbino . . . . .	2	16	53	182	340	293	251	326	127	122	60	68	17	13	12	16	1928
Perugia . . . . .	6	29	181	434	702	699	599	940	551	327	150	100	50	40	15	32	4858
Roma . . . . .	12	105	367	895	1227	1065	812	1311	765	399	233	94	72	51	25	54	7517

Anno 1888.

TAVOLA III B. — SPOSI CLASSIFICATI PER ANNO DI NASCITA.

Anno 1888.

PROVINCIE	DATA DI NASCITA DEGLI SPOSI															TOTALE	
	1870 e dopo	1868-69	1866-67	1864-65	1862-63	1860-61	1858-59	1853-57	1848-52	1843-47	1838-42	1833-37	1828-32	1823-27	Prima del 1823		Ignota
Aquila degli Abruzzi	14	56	249	550	639	450	411	541	267	161	86	78	36	35	21	35	3629
Campobasso	56	214	436	686	515	301	238	298	165	92	97	57	38	40	54	31	3318
Chieti	58	267	379	542	502	306	258	307	163	116	80	53	39	27	40	21	3158
Teramo	12	44	114	284	347	306	272	323	163	96	52	38	34	26	18	8	2147
Avellino	20	143	376	677	687	391	313	349	193	118	82	65	40	51	34	32	3571
Benevento	6	52	148	314	374	236	171	238	190	68	46	28	22	18	17	12	1880
Caserta	22	208	524	1127	1247	810	605	860	429	250	170	112	86	62	51	43	6666
Napoli	49	247	744	1198	1668	1165	898	1321	658	440	295	172	104	85	64	1	9109
Salerno	39	219	500	794	853	507	395	543	290	173	127	104	50	47	46	48	4735
Bari delle Puglie	29	190	412	821	1230	833	608	610	252	177	164	94	74	56	93	11	5654
Foggia	21	120	353	669	668	426	290	313	184	155	87	66	34	26	31	4	3447
Lecce	13	82	301	695	997	654	524	656	339	172	116	82	53	36	36	17	4773
Potenza	32	231	646	929	754	432	258	404	199	166	134	106	74	44	50	31	4490
Catanzaro	23	132	483	637	685	454	314	441	238	146	113	69	42	27	29	32	3865
Cosenza	64	243	464	650	617	387	312	448	251	171	113	84	51	39	23	94	4011
Reggio di Calabria	11	51	213	451	571	477	385	489	278	159	80	46	33	19	11	34	3308
Caltanissetta	7	33	132	302	427	287	203	246	122	62	45	45	14	14	18	8	1965
Catania	20	102	386	701	864	673	511	557	299	205	120	89	45	39	41	15	4667
Girgenti	6	39	160	343	442	352	214	308	159	90	47	26	23	20	20	13	2262
Messina	15	87	254	575	802	646	479	610	311	189	126	70	47	38	20	33	4302
Palermo	21	102	318	682	983	856	591	725	355	239	115	71	46	40	48	75	5267
Siracusa	11	36	223	469	542	325	213	285	153	94	62	35	27	27	43	29	2574
Trapani	1	24	103	231	416	377	237	319	143	82	41	38	28	28	36	25	2179
Cagliari	6	22	92	275	404	430	459	662	406	205	127	67	36	35	12	81	3319
Sassari	1	20	92	195	288	241	245	360	157	106	63	44	22	14	6	16	1870

RIASSUNTO PER COMPARTIMENTI.

Piemonte	101	534	2120	3858	4083	3051	2240	2969	1496	940	618	340	229	160	142	183	23064
Liguria	21	151	540	1053	1316	976	756	1061	534	297	189	111	56	29	40	74	7204
Lombardia	28	292	2143	4895	6201	4295	3024	3996	1792	1002	614	382	204	117	82	216	29283
Veneto	22	292	1662	3492	4522	3424	2642	3291	1520	919	492	288	154	87	65	58	22930
Emilia	20	249	1084	2426	3563	2842	2219	2934	1606	949	564	313	200	119	87	58	19233
Toscana	37	344	1256	2649	3558	2793	2026	2515	1392	579	469	311	197	110	67	65	18668
Marche	6	62	305	760	1360	1233	1145	1430	634	418	221	198	85	59	59	45	8020
Umbria	6	29	184	434	702	699	599	940	551	327	150	100	50	40	15	32	4858
Lazio	12	105	367	895	1227	1065	842	1311	765	399	233	94	72	51	25	54	7517
Abruzzi e Molise	140	581	1178	2062	2003	1363	1179	1479	758	465	315	226	147	128	133	95	12252
Campania	136	869	2292	4110	4829	3109	2382	3311	1703	1049	720	481	302	263	212	136	25901
Puglie	63	392	1066	2185	2895	1913	1422	1579	775	504	367	242	161	118	160	32	13874
Basilicata	32	231	646	929	754	432	258	404	199	166	134	106	74	44	50	31	4490
Calabria	98	426	1160	1738	1873	1318	1011	1378	767	476	306	199	126	85	63	160	11184
Sicilia	81	423	1576	3353	4476	3516	2448	3050	1542	961	556	374	230	206	226	198	23216
Sardegna	7	42	184	470	692	671	704	1022	563	311	190	111	58	49	18	97	5189
REGNO	810	5022	17763	35309	44054	32700	24897	32670	16594	10062	6138	3876	2345	1665	1444	1534	236883

TAVOLA III B — SPOSE CLASSIFICATE PER ANNO DI NASCITA.

Anno 1888.

Anno 1888.

PROVINCIE	DATA DI NASCITA DELLE SPOSE															TOTALE	
	Dopo il 1874	1872-74	1870-71	1868-69	1866-67	1864-65	1862-63	1860-61	1858-59	1853-57	1848-52	1843-47	1838-42	1833-37	Prima del 1833		Ignota
Alessandria . . . . .	11	150	744	1309	1240	775	390	251	170	216	132	71	65	33	48	38	5643
Cuneo . . . . .	3	109	489	942	922	708	410	259	196	280	121	98	48	33	30	68	4716
Novara . . . . .	..	37	310	877	1261	915	556	360	239	253	146	83	42	23	18	54	5179
Torino . . . . .	14	103	617	1161	1412	1175	800	580	393	561	311	177	99	58	41	24	7526
Genova . . . . .	1	86	480	1060	1337	984	640	386	309	425	214	110	51	37	19	44	6183
Porto Maurizio . . . . .	..	15	57	140	228	152	110	83	61	74	43	17	16	4	3	18	1021
Bergamo . . . . .	..	10	133	466	760	517	327	191	137	184	82	65	28	9	13	37	2959
Brescia . . . . .	..	13	180	513	941	722	352	270	153	253	115	61	36	25	16	35	3685
Como . . . . .	..	13	138	682	940	720	460	263	170	234	127	70	30	15	13	39	3914
Cremona . . . . .	1	8	81	323	617	468	334	132	88	114	58	32	32	9	18	8	2323
Mantova . . . . .	..	6	117	354	567	511	308	178	87	104	57	38	26	20	25	7	2405
Milano . . . . .	3	57	568	2217	2677	1507	695	413	356	445	232	187	119	75	21	62	9634
Pavia . . . . .	1	24	184	656	934	717	398	196	130	157	79	52	35	18	21	27	3629
Sondrio . . . . .	..	7	36	88	146	130	106	72	40	43	31	15	11	6	1	2	734
Belluno . . . . .	..	2	51	170	318	276	206	122	83	106	47	29	12	9	1	2	1434
Padova . . . . .	..	8	94	439	739	618	449	219	149	180	81	33	22	4	5	8	3048
Rovigo . . . . .	1	7	79	256	445	417	252	114	71	94	47	28	20	8	10	4	1853
Treviso . . . . .	..	5	76	395	777	628	455	235	158	172	71	48	20	10	9	11	3070
Udine . . . . .	..	4	84	361	789	763	595	475	309	332	134	61	19	9	6	..	3941
Venezia . . . . .	1	12	104	351	681	600	409	247	163	214	123	60	35	19	7	19	3045
Verona . . . . .	2	7	92	367	720	676	471	263	246	222	103	85	44	27	16	10	3351
Vicenza . . . . .	..	5	88	381	717	715	455	252	160	210	88	37	34	17	20	9	3188
Bologna . . . . .	1	10	107	429	682	754	652	427	268	389	170	102	43	26	29	10	4099
Ferrara . . . . .	..	2	62	188	387	364	284	195	136	171	84	46	19	12	7	4	1961
Forlì . . . . .	..	5	46	148	237	284	265	177	134	174	108	65	28	11	9	3	1694
Modena . . . . .	..	21	132	428	587	597	425	285	175	240	129	75	54	29	16	15	3208
Parma . . . . .	..	11	92	306	479	384	259	177	124	156	78	56	25	21	26	7	2201
Piacenza . . . . .	..	10	107	317	412	311	231	127	90	128	47	26	14	11	18	3	1852
Ravenna . . . . .	..	4	50	114	242	280	236	173	140	171	80	49	22	9	3	..	1553
Reggio nell'Emilia . . . . .	..	10	73	310	550	481	390	224	155	200	89	69	49	29	21	15	2665
Arezzo . . . . .	1	1	64	220	377	368	285	193	126	171	102	49	28	17	16	9	2027
Firenze . . . . .	..	38	206	747	1358	1382	1066	538	350	446	257	151	100	51	45	11	6746
Grosseto . . . . .	..	13	53	140	167	155	104	68	32	60	37	34	17	4	5	10	899
Livorno . . . . .	..	11	66	107	176	191	149	106	58	73	47	26	21	10	9	..	1050
Lucca . . . . .	1	13	88	265	487	392	316	209	143	177	97	43	31	15	12	5	2294
Massa e Carrara . . . . .	..	20	93	209	252	231	166	105	95	114	76	44	22	16	5	7	1455
Pisa . . . . .	..	11	110	285	532	507	337	211	133	143	79	58	31	17	4	2	2460
Siena . . . . .	..	13	91	269	414	307	215	96	88	105	51	43	11	4	10	20	1737
Ancona . . . . .	..	5	46	255	473	454	374	231	141	152	78	69	31	14	13	6	2342
Ascoli Piceno . . . . .	..	3	19	81	229	283	328	207	149	161	95	63	36	7	9	16	1686
Macerata . . . . .	..	4	30	156	374	390	358	226	132	169	99	63	29	22	6	6	2064
Pesaro e Urbino . . . . .	..	7	32	193	324	376	279	177	116	148	106	97	42	6	5	20	1928
Perugia . . . . .	..	19	144	426	785	811	637	499	342	487	333	206	74	37	22	36	4858
Roma . . . . .	2	61	372	807	1187	1167	965	666	547	828	456	214	100	40	57	48	7517



TAVOLA III B. — SPOSE CLASSIFICATE PER ANNO DI NASCITA.

Anno 1888.

Anno 1888.

PROVINCIE	DATA DI NASCITA DELLE SPOSE															TOTALE	
	Dopo il 1874	1872-74	1870-71	1868-69	1866-67	1864-65	1862-63	1860-61	1858-59	1856-57	1854-55	1848-47	1838-42	1833-37	Prima del 1833		Ignota
Aquila degli Abruzzi	6	33	128	369	678	631	511	338	231	292	154	97	55	35	35	36	3629
Campobasso . . . . .	4	81	250	511	689	559	346	213	123	166	123	69	44	41	63	36	3318
Chieti . . . . .	3	90	256	540	646	463	343	198	118	172	105	66	52	30	49	27	3158
Teramo. . . . .	2	32	60	187	346	358	350	226	157	182	92	52	36	24	33	10	2147
Avellino . . . . .	2	56	173	512	713	687	476	254	156	198	105	64	59	31	50	35	3571
Benévvento . . . . .	..	19	84	213	345	377	265	158	107	112	77	45	25	13	27	13	1880
Caserta. . . . .	1	70	309	773	1207	1250	936	563	384	433	252	169	96	51	77	35	6606
Napoli . . . . .	5	176	645	1153	1496	1450	870	919	513	695	465	300	193	105	119	5	9109
Salerno . . . . .	..	116	340	648	896	786	559	336	241	308	180	101	71	44	57	52	4735
Bari delle Puglie. . . . .	..	153	432	1059	1126	856	587	308	220	320	201	159	88	66	55	24	5654
Foggia . . . . .	2	134	414	583	606	479	297	187	128	218	150	86	69	42	47	5	3447
Lecce . . . . .	..	104	355	732	861	719	533	348	245	355	202	133	81	39	47	18	4773
Potenza . . . . .	..	187	532	852	854	606	351	210	168	235	170	94	81	51	62	37	4490
Catanzaro . . . . .	6	147	385	640	739	550	380	227	171	245	132	89	67	35	19	33	3865
Cosenza . . . . .	1	165	413	623	717	511	400	247	191	286	125	96	74	28	39	95	4011
Reggio di Calabria . . . . .	..	127	249	435	581	471	364	279	180	267	140	84	52	17	20	39	3308
Caltanissetta . . . . .	1	274	388	322	214	177	109	95	68	123	68	46	33	18	22	7	1965
Catania . . . . .	2	333	759	680	693	475	339	259	198	323	189	120	88	39	60	10	4667
Girgenti . . . . .	..	309	427	302	345	158	176	106	78	142	86	44	26	24	27	12	2262
Messina . . . . .	1	112	319	507	693	647	502	377	280	339	210	142	66	38	31	38	4302
Palermo . . . . .	8	225	647	771	849	653	536	357	264	347	212	144	85	52	41	76	5267
Siracusa . . . . .	..	328	461	333	338	253	194	138	79	135	99	69	47	40	31	29	2574
Trapani . . . . .	..	94	222	273	338	287	247	165	104	164	97	45	43	36	41	23	2179
Cagliari . . . . .	8	41	154	303	518	494	382	312	230	344	211	102	63	46	25	86	3319
Sassari . . . . .	..	73	162	268	367	243	196	131	91	129	73	64	29	16	10	18	1870

RIASSUNTO PER COMPARTIMENTI.

Piemonte. . . . .	28	399	2160	4289	4835	3573	2156	1450	998	1315	710	429	254	147	137	184	23064
Liguria. . . . .	1	101	537	1200	1565	1136	750	469	370	499	257	127	67	41	22	62	7204
Lombardia. . . . .	5	138	1437	5299	7582	5292	2980	1715	1161	1534	781	520	317	177	128	217	29283
Veneto. . . . .	4	50	668	2720	5186	4693	3292	1927	1339	1530	694	381	206	103	74	63	22930
Emilia . . . . .	1	73	649	2240	3576	3455	2742	1785	1222	1629	783	488	254	143	129	57	19233
Toscana . . . . .	2	120	771	2242	3763	3533	2638	1526	1025	1289	746	448	261	134	106	64	18668
Marche. . . . .	..	19	127	685	1400	1503	1339	841	538	630	378	292	138	49	33	48	8020
Umbria. . . . .	..	19	144	426	785	811	637	499	342	487	333	206	74	37	22	36	4858
Lazio. . . . .	2	61	372	807	1187	1167	965	666	547	828	456	214	100	40	57	48	7517
Abruzzi e Molise. . . . .	15	236	694	1607	2359	2011	1550	975	629	812	474	284	187	130	180	109	12252
Campania . . . . .	8	437	1551	3299	4657	4550	3106	2230	1401	1746	1079	679	444	244	330	140	25901
Puglie . . . . .	2	391	1201	2374	2593	2054	1417	843	594	893	553	378	238	147	149	47	13874
Basilicata . . . . .	..	187	532	852	854	606	351	210	168	235	170	94	81	51	62	37	4490
Calabria . . . . .	7	439	1047	1701	2037	1532	1144	753	542	798	397	269	193	80	78	167	11184
Stellia . . . . .	12	1725	3223	3188	3470	2650	2153	1497	1071	1573	961	610	388	247	253	195	23216
Sardegna. . . . .	8	114	316	571	885	737	578	443	321	473	284	166	92	62	35	104	5189
REGNO . . . . .	95	4509	15429	33500	46734	39303	27798	17829	12268	16271	9058	5585	3294	1837	1795	1578	236883



TAVOLA IV. — MORTI PER ETÀ E PER SESSO.

Anno 1888.

Compartimenti.

ETÀ DEI MORTI	PIEMONTE								LIGURIA				LOMBARDIA	
	Alessandria		Cuneo		Novara		Torino		Genova		Porto Maurizio		Bergamo	
	Maschi	Femmine	Maschi	Femmine	Maschi	Femmine	Maschi	Femmine	Maschi	Femmine	Maschi	Femmine	Maschi	Femmine
Dalla nascita a 1 mese . . .	1207	887	1197	944	1130	867	1368	1073	1107	829	199	129	881	689
Fra 1 mese e 3 mesi . . .	386	329	278	256	431	349	470	365	343	286	59	50	306	214
3 mesi e 6 » . . .	383	332	341	215	393	299	488	374	366	282	68	50	338	260
6 » 9 » . . .	330	308	265	191	294	236	422	328	397	268	45	44	274	222
9 » 12 » . . .	327	281	225	192	281	198	383	324	343	315	44	34	243	212
Fra 1 anno e 2 anni . . .	784	736	578	513	618	633	838	761	892	872	130	131	466	438
2 anni e 3 » . . .	331	352	281	269	367	361	435	404	417	391	53	41	168	141
3 » 4 » . . .	242	249	179	202	287	265	323	315	249	261	21	29	80	81
4 » 5 » . . .	176	163	143	167	232	212	243	244	151	175	17	19	64	64
5 » 6 » . . .	126	115	101	122	188	184	177	167	112	115	8	9	55	43
6 » 7 » . . .	98	106	75	84	111	127	124	158	91	95	17	8	41	42
7 » 8 » . . .	69	63	67	67	80	96	107	101	66	63	6	7	35	34
8 » 9 » . . .	60	55	51	58	56	59	73	84	49	47	6	6	26	34
9 » 10 » . . .	28	52	51	50	45	46	70	68	39	37	4	4	19	28
10 » 11 » . . .	38	38	35	36	36	46	40	72	34	35	4	3	18	20
11 » 12 » . . .	33	45	32	35	35	41	55	51	35	30	2	5	16	26
12 » 13 » . . .	33	39	30	39	36	24	48	79	27	35	2	1	11	19
13 » 14 » . . .	35	36	13	27	29	31	43	63	29	39	4	2	12	21
14 » 15 » . . .	22	29	21	32	22	37	39	64	28	44	4	4	12	18
15 » 16 » . . .	28	40	27	34	21	31	49	72	28	36	1	4	9	23
16 » 17 » . . .	30	42	12	38	24	51	43	79	34	49	1	5	20	23
17 » 18 » . . .	20	50	22	42	38	53	51	77	44	56	5	6	22	49
18 » 19 » . . .	45	56	30	41	32	50	60	86	55	66	5	6	21	43
19 » 20 » . . .	39	53	24	47	21	44	70	73	56	59	8	5	23	33
20 » 21 » . . .	61	56	54	49	40	42	97	97	66	76	2	6	29	36
21 » 22 » . . .	68	46	45	43	47	35	101	74	83	70	7	9	30	32
22 » 23 » . . .	72	69	50	51	58	51	96	91	82	74	10	7	29	26
23 » 24 » . . .	64	58	54	52	43	59	64	90	66	71	6	10	28	49
24 » 25 » . . .	30	66	37	46	34	63	58	93	60	66	13	15	26	34
25 » 26 » . . .	30	58	34	48	49	62	55	82	51	76	8	10	20	30
26 » 27 » . . .	26	55	22	49	29	57	64	96	51	54	6	15	13	27
27 » 28 » . . .	41	57	32	38	32	56	67	91	61	64	6	13	20	31
28 » 29 » . . .	43	57	24	54	25	55	60	115	59	79	8	9	15	31
29 » 30 » . . .	30	49	33	31	34	57	57	79	49	76	4	7	18	27
30 » 31 » . . .	34	57	31	47	52	54	62	92	58	70	6	18	19	34
31 » 32 » . . .	26	50	25	32	28	42	49	63	40	51	7	4	21	39
32 » 33 » . . .	20	56	31	61	32	34	56	84	54	67	13	8	16	24
33 » 34 » . . .	34	57	33	47	30	46	58	100	49	65	11	7	10	41
34 » 35 » . . .	30	54	35	38	31	53	55	63	38	49	6	7	18	36
35 » 36 » . . .	34	50	29	49	27	45	53	81	45	72	11	6	14	24
36 » 37 » . . .	46	52	27	52	37	62	59	92	53	70	9	6	22	40
37 » 38 » . . .	38	53	34	38	29	59	64	87	42	76	10	12	18	31
38 » 39 » . . .	46	58	44	42	29	38	59	91	47	63	10	10	14	42
39 » 40 » . . .	25	35	30	25	29	27	50	52	44	44	9	6	17	36
40 » 41 » . . .	56	78	54	67	38	73	61	104	78	72	5	18	20	35
41 » 42 » . . .	27	29	27	35	32	28	66	56	42	46	5	5	14	24
42 » 43 » . . .	37	53	45	53	45	45	54	85	67	61	11	14	28	34
43 » 44 » . . .	40	27	42	42	28	44	69	74	65	37	7	5	36	22
44 » 45 » . . .	50	57	45	51	41	32	76	97	53	48	5	11	30	32
45 » 46 » . . .	49	53	50	44	39	52	77	94	70	72	5	15	29	31
46 » 47 » . . .	40	45	52	52	36	34	88	100	45	52	10	10	40	35
47 » 48 » . . .	30	37	42	49	46	40	68	80	69	35	7	8	32	27
48 » 49 » . . .	47	47	44	59	45	38	99	100	81	51	8	11	32	35
49 » 50 » . . .	46	35	44	23	49	54	80	70	43	49	10	5	28	26
50 » 51 » . . .	50	69	72	74	60	72	91	103	72	71	13	13	34	28
51 » 52 » . . .	43	36	40	32	43	36	64	64	72	40	9	5	31	31
52 » 53 » . . .	42	42	53	47	59	66	115	102	73	59	6	5	44	35
53 » 54 » . . .	50	48	66	52	56	57	92	81	67	50	13	9	38	36
54 » 55 » . . .	78	47	73	49	64	59	101	96	75	52	13	11	45	35
55 » 56 » . . .	66	60	58	79	56	54	115	126	78	52	9	3	43	33
56 » 57 » . . .	70	49	57	74	49	61	115	90	64	68	9	9	29	41
57 » 58 » . . .	68	58	65	54	62	82	115	120	70	57	8	10	50	52
58 » 59 » . . .	89	63	77	66	60	80	123	149	91	69	11	9	42	54
59 » 60 » . . .	58	42	67	51	73	41	98	91	58	48	9	9	40	45
60 » 61 » . . .	123	132	108	106	96	107	153	201	128	112	12	18	68	67
61 » 62 » . . .	66	52	68	66	68	53	127	118	72	56	15	15	55	53
62 » 63 » . . .	101	96	97	106	80	83	143	167	111	77	22	17	51	85
63 » 64 » . . .	109	94	113	79	92	79	149	165	96	79	18	9	67	58

TAVOLA IV. — MORTI PER ETÀ E PER SESSO.

Anno 1888.

Compartimenti.

ETÀ DEI MORTI	PIEMONTE								LIGURIA				LOMBARDIA	
	Alessandria		Cuneo		Novara		Torino		Genova		Porto Maurizio		Bergamo	
	Maschi	Femmine	Maschi	Femmine	Maschi	Femmine	Maschi	Femmine	Maschi	Femmine	Maschi	Femmine	Maschi	Femmine
Fra 64 anni e 65 anni . . .	100	115	117	108	93	102	171	166	102	106	15	18	70	56
65 > 66 > . . .	90	118	98	125	90	106	179	178	108	127	20	17	57	66
66 > 67 > . . .	139	126	107	123	99	111	178	180	130	120	21	18	71	65
67 > 68 > . . .	103	95	86	88	88	106	175	201	135	108	15	15	59	71
68 > 69 > . . .	155	120	120	118	111	101	172	209	148	185	20	25	90	70
69 > 70 > . . .	91	80	91	79	93	82	161	132	109	78	22	14	48	58
70 > 71 > . . .	158	190	180	176	107	132	216	230	147	172	31	32	63	55
71 > 72 > . . .	127	83	108	73	91	65	158	153	83	72	19	12	55	59
72 > 73 > . . .	131	117	135	103	79	104	183	174	105	96	25	21	61	64
73 > 74 > . . .	122	120	116	106	97	85	177	163	115	98	25	27	40	50
74 > 75 > . . .	136	120	128	83	82	87	219	170	136	145	22	20	58	60
75 > 76 > . . .	151	99	123	99	94	78	192	176	114	119	29	20	61	51
76 > 77 > . . .	114	87	119	74	60	65	150	134	95	109	15	17	50	45
77 > 78 > . . .	103	78	92	64	70	74	157	126	112	95	12	17	48	44
78 > 79 > . . .	108	92	108	100	87	87	170	167	120	117	20	23	62	31
79 > 80 > . . .	96	60	68	49	60	64	136	116	98	90	23	19	33	27
80 > 81 > . . .	109	94	88	75	89	80	128	130	127	105	28	15	42	36
81 > 82 > . . .	78	35	61	31	60	55	115	87	78	70	20	21	16	21
82 > 83 > . . .	65	55	49	37	51	42	102	84	100	83	22	16	26	16
83 > 84 > . . .	55	25	38	36	27	32	72	63	83	70	10	13	20	12
84 > 85 > . . .	51	40	38	29	36	42	83	65	80	30	14	16	23	13
85 > 86 > . . .	30	28	36	18	29	28	65	57	73	57	13	6	12	9
86 > 87 > . . .	26	27	25	18	19	27	40	34	49	36	15	13	11	2
87 > 88 > . . .	14	11	27	12	11	13	36	24	44	45	14	12	4	6
88 > 89 > . . .	12	17	14	16	15	24	24	38	28	37	6	6	2	4
89 > 90 > . . .	10	6	12	8	11	6	15	15	17	24	5	3	3	2
90 > 91 > . . .	6	7	3	7	8	11	10	17	19	17	2	3	3	4
91 > 92 > . . .	1	4	4	3	7	4	6	9	12	9	2	2	2	...
92 > 93 > . . .	2	4	2	3	1	3	7	7	10	16	4	2	3	1
93 > 94 > . . .	1	3	2	...	3	1	6	1	6	11	4	1	2	...
94 > 95 > . . .	2	1	...	3	2	3	2	2	6	5	...	...	...	...
95 > 96 > . . .	...	...	...	2	1	1	2	2	1	6	...	...	...	...
96 > 97 > . . .	1	...	1	...	...	1	2	2	1	6	...	...	...	...
97 > 98 > . . .	...	...	1	...	...	...	1	5	3	3	...	...	...	...
98 > 99 > . . .	...	...	...	1	...	...	1	1	2	3	...	...	...	...
99 > 100 > . . .	...	...	...	1	...	...	...	1	1	1	...	...	...	...
Centenari . . . . .	...	1	...	...	...	...	...	...	1	1	...	...	...	...
Età ignota . . . . .	6	7	17	63	3	2	7	2	14	11	3	3	1	...
TOTALE . . . . .	2506	2932	2455	2936	2562	2481	23161	23046	20431	2718	1609	1476	5576	5399

RIEPILOGO PER CATEGORIE DI ETÀ.

Dalla nascita a 1 anno.	2643	2137	2306	1798	2529	1949	3131	2464	2556	1980	415	307	2042	1597
> 5 anni.	4176	3697	3487	2945	4033	3420	4970	4188	4265	3679	636	527	2320	2321
> 15 > . . .	4718	4275	3963	3499	4619	4061	5746	5095	4775	4219	691	576	3065	2606
Da 15 anni in su . . . . .	4782	4750	4475	4374	3910	4418	7408	7949	5642	5488	115	897	2510	2733
Da 80 anni in su . . . . .	463	358	401	300	371	373	718	643	740	689	159	127	166	126

TAVOLA IV. — MORTI PER ETÀ E PER SESSO.

Anno 1888.

Compartimenti.

ETÀ DEI MORTI	L O M B A R D I A													
	Brescia		Como		Cremona		Mantova		Milano		Pavia		Sondrio	
	Maschi	Femmine	Maschi	Femmine	Maschi	Femmine	Maschi	Femmine	Maschi	Femmine	Maschi	Femmine	Maschi	Femmine
Dalla nascita a 1 mese . . . . .	836	700	886	647	598	522	532	455	2414	1978	649	489	161	116
Fra 1 mese e 3 mesi . . . . .	259	254	302	208	173	133	126	110	843	664	282	253	53	31
3 mesi e 6 » . . . . .	242	212	290	249	187	132	128	94	928	739	292	221	49	37
6 » 9 » . . . . .	209	156	254	210	183	131	133	90	794	657	233	183	47	34
9 » 12 » . . . . .	207	186	212	199	158	135	134	93	698	620	210	177	31	42
Fra 1 anno e 2 anni . . . . .	482	475	489	513	346	310	315	252	1828	1709	486	454	78	86
2 anni e 3 » . . . . .	175	212	232	197	141	118	132	118	733	798	218	183	44	42
3 » 4 » . . . . .	108	128	124	121	102	85	58	69	466	472	145	130	28	33
4 » 5 » . . . . .	97	82	87	93	59	60	61	50	331	328	101	105	39	25
5 » 6 » . . . . .	80	64	56	64	53	45	35	60	197	252	71	62	19	16
6 » 7 » . . . . .	49	45	41	59	37	38	26	34	173	158	68	61	16	6
7 » 8 » . . . . .	36	42	46	36	24	24	21	25	113	127	24	35	15	14
8 » 9 » . . . . .	26	33	28	39	19	21	12	15	96	84	34	26	8	6
9 » 10 » . . . . .	29	28	29	24	18	17	18	14	74	101	29	24	4	5
10 » 11 » . . . . .	21	23	19	17	12	10	9	17	46	82	17	20	9	7
11 » 12 » . . . . .	24	16	17	23	15	10	12	11	41	63	18	13	3	8
12 » 13 » . . . . .	19	24	33	19	9	12	12	14	48	65	15	28	3	5
13 » 14 » . . . . .	14	30	16	35	13	18	11	12	45	71	10	17	7	5
14 » 15 » . . . . .	20	24	23	38	8	13	7	19	50	73	11	21	8	4
15 » 16 » . . . . .	18	39	17	41	3	17	13	8	36	70	14	31	3	5
16 » 17 » . . . . .	18	30	18	32	11	24	13	15	72	107	15	31	5	8
17 » 18 » . . . . .	16	43	19	50	14	22	12	18	72	114	29	32	6	7
18 » 19 » . . . . .	31	29	19	51	19	19	20	20	92	101	24	32	5	10
19 » 20 » . . . . .	30	35	22	39	13	20	14	19	85	89	22	27	10	1
20 » 21 » . . . . .	28	30	33	47	22	18	24	13	100	117	29	45	8	5
21 » 22 » . . . . .	32	31	28	40	24	32	17	18	88	105	49	28	5	8
22 » 23 » . . . . .	42	42	36	39	19	28	25	22	100	112	36	38	8	5
23 » 24 » . . . . .	33	42	32	44	25	18	14	22	95	98	19	41	11	7
24 » 25 » . . . . .	30	34	25	46	16	22	12	21	76	100	34	30	5	10
25 » 26 » . . . . .	28	40	21	39	15	19	12	17	75	93	20	38	3	7
26 » 27 » . . . . .	20	55	26	43	16	25	12	25	64	122	20	28	3	7
27 » 28 » . . . . .	19	51	22	50	14	22	13	19	68	94	19	35	7	12
28 » 29 » . . . . .	25	38	22	37	7	11	8	19	66	96	28	22	4	8
29 » 30 » . . . . .	15	29	22	48	13	32	10	15	66	80	11	29	3	7
30 » 31 » . . . . .	20	46	35	42	8	28	13	24	76	112	21	42	2	3
31 » 32 » . . . . .	21	36	14	36	8	16	9	12	72	75	18	21	1	6
32 » 33 » . . . . .	25	44	19	36	12	12	11	18	64	98	20	28	4	9
33 » 34 » . . . . .	26	43	29	35	15	22	11	18	65	87	21	20	2	5
34 » 35 » . . . . .	16	41	24	44	5	25	7	15	72	79	14	18	4	3
35 » 36 » . . . . .	20	44	21	46	10	26	13	13	78	104	19	36	6	9
36 » 37 » . . . . .	27	38	18	39	9	30	13	17	66	95	15	31	4	12
37 » 38 » . . . . .	21	37	19	57	12	24	13	16	85	101	20	27	2	2
38 » 39 » . . . . .	31	34	19	40	12	17	15	19	83	92	17	45	4	8
39 » 40 » . . . . .	29	37	25	35	14	20	11	16	63	84	20	19	5	4
40 » 41 » . . . . .	29	46	37	44	18	29	11	22	91	110	21	32	5	25
41 » 42 » . . . . .	23	29	23	29	10	15	16	15	77	54	9	12	6	10
42 » 43 » . . . . .	37	36	19	35	10	21	23	15	77	83	25	31	9	13
43 » 44 » . . . . .	59	28	26	27	19	17	25	19	87	90	20	26	2	6
44 » 45 » . . . . .	40	33	27	38	22	15	15	15	83	94	35	20	7	7
45 » 46 » . . . . .	39	41	21	28	16	16	20	12	100	97	31	29	8	7
46 » 47 » . . . . .	42	40	25	39	18	26	16	13	93	98	28	27	5	6
47 » 48 » . . . . .	39	36	34	41	27	24	26	7	107	85	28	25	4	10
48 » 49 » . . . . .	47	45	31	30	25	26	19	15	104	93	41	30	8	14
49 » 50 » . . . . .	43	24	25	25	21	27	20	16	97	91	19	24	5	8
50 » 51 » . . . . .	52	45	34	42	23	15	29	15	120	102	37	43	14	9
51 » 52 » . . . . .	38	26	23	27	20	18	23	19	89	79	34	19	7	4
52 » 53 » . . . . .	66	41	45	46	33	33	25	19	107	104	30	30	5	11
53 » 54 » . . . . .	39	39	27	32	37	29	18	22	107	85	37	31	7	8
54 » 55 » . . . . .	51	42	57	37	33	27	25	20	118	101	46	38	10	12
55 » 56 » . . . . .	45	41	28	44	31	30	26	29	142	110	37	35	7	13
56 » 57 » . . . . .	56	46	39	42	30	35	26	30	136	122	38	43	11	7
57 » 58 » . . . . .	61	45	49	42	34	38	21	24	130	133	45	37	12	15
58 » 59 » . . . . .	56	55	64	62	32	44	31	32	144	130	51	41	4	6
59 » 60 » . . . . .	50	46	33	47	35	27	32	27	102	107	39	31	4	12
60 » 61 » . . . . .	88	74	53	87	60	51	49	37	191	150	68	75	19	19
61 » 62 » . . . . .	60	62	51	53	43	28	42	27	125	121	53	41	7	17
62 » 63 » . . . . .	78	79	56	68	43	40	33	40	177	125	69	68	16	13
63 » 64 » . . . . .	84	74	70	54	49	65	42	37	172	140	59	71	17	20

TAVOLA IV. — MORTI PER ETÀ E PER SESSO.

Anno 1888.

Compartimenti.

ETÀ DEI MORTI	L O M B A R D I A													
	Brescia		Como		Cremona		Mantova		Milano		Pavia		Sondrio	
	Maschi	Femmine	Maschi	Femmine	Maschi	Femmine	Maschi	Femmine	Maschi	Femmine	Maschi	Femmine	Maschi	Femmine
Fra 64 anni e 65 anni . . .	94	77	84	74	49	40	56	43	161	146	59	66	16	17
65 > 66 > . . .	84	79	69	90	55	54	47	43	152	170	71	76	26	18
66 > 67 > . . .	107	88	74	72	56	49	50	39	179	159	74	57	16	23
67 > 68 > . . .	105	87	78	77	48	47	53	35	166	164	91	66	22	19
68 > 69 > . . .	118	73	94	70	54	52	44	53	210	200	74	77	15	18
69 > 70 > . . .	78	83	63	67	53	44	37	53	162	120	53	57	22	12
70 > 71 > . . .	91	103	82	88	55	64	51	50	200	212	92	98	17	21
71 > 72 > . . .	68	56	61	70	43	38	36	42	155	147	62	53	12	20
72 > 73 > . . .	99	64	74	85	47	47	32	32	153	159	75	65	14	20
73 > 74 > . . .	82	60	100	73	39	34	45	43	149	170	67	60	12	18
74 > 75 > . . .	74	67	89	83	52	39	56	53	149	149	74	54	21	16
75 > 76 > . . .	71	58	85	63	54	41	49	41	162	152	72	59	21	27
76 > 77 > . . .	67	63	76	63	40	25	53	54	147	120	66	47	15	14
77 > 78 > . . .	52	61	68	42	50	32	39	44	131	118	67	60	15	6
78 > 79 > . . .	62	61	80	72	38	44	43	43	149	125	63	62	7	15
79 > 80 > . . .	56	48	52	42	32	30	38	21	95	88	57	29	9	7
80 > 81 > . . .	52	45	66	51	37	29	39	42	108	106	71	67	16	10
81 > 82 > . . .	39	26	62	27	24	22	37	33	68	64	50	33	12	15
82 > 83 > . . .	35	39	34	31	26	21	33	15	72	40	44	26	13	3
83 > 84 > . . .	24	30	28	31	14	21	23	17	51	61	25	29	8	5
84 > 85 > . . .	18	28	30	30	22	16	24	26	46	46	33	16	11	8
85 > 86 > . . .	21	19	19	19	10	8	14	12	40	22	14	19	7	5
86 > 87 > . . .	22	10	23	14	10	7	7	10	21	32	23	16	5	4
87 > 88 > . . .	7	10	18	5	10	3	10	9	17	20	14	7	1	5
88 > 89 > . . .	3	6	14	10	6	3	5	12	22	13	13	3	3	3
89 > 90 > . . .	3	3	4	7	2	1	6	1	4	8	3	2	1	1
90 > 91 > . . .	3	4	2	6	..	3	4	4	4	4	4	5	4	2
91 > 92 > . . .	1	1	..	1	1	..	..	2	4	6	3	1	1	..
92 > 93 > . . .	4	3	3	..	2	2	4	1	6	1	1	..	..	..
93 > 94 > . . .	..	4	..	1	..	..	2	..	1	2	3	..	..	..
94 > 95 > . . .	..	1	..	1	..	..	..	2	1	1	2	1	..	..
95 > 96 > . . .	2	2	..	..	..	..	1	..	1	..	1	..	..	1
96 > 97 > . . .	1	..	..	..	..	..	1	..	..	1	..	..	..	1
97 > 98 > . . .	..	..	1	..	..	..	..	..	1	..	..	1	..	1
98 > 99 > . . .	..	..	..	..	..	..	1	..	..	..	..	..	..	..
99 > 100 > . . .	..	..	..	..	1	..	..	..	1	1	..	..	..	..
Centenari . . . . .	..	..	..	..	..	..	..	..	..	..	..	1	..	..
Età ignota . . . . .	26	32	20	9	1	..	..	2	3	1	..	1	..	3
TOTALE . . .	6330	6166	6189	6235	4111	3895	3666	3395	17569	16798	5773	5358	1285	1298

RIEPILOGO PER CATEGORIE DI ETÀ.

Dalla nascita a 1 anno.	1753	1508	1924	1513	1299	1053	1053	842	5677	4658	1666	1323	341	260
>    5 anni.	2615	2405	2846	2437	1947	1626	1619	1331	9035	7965	2616	2195	530	446
>    15 > . . .	2933	2734	3154	2791	2155	1834	1782	1552	9918	9041	2913	2502	622	522
Da 15 anni in su. . . . .	3371	3400	3015	3435	1955	2061	1884	1841	7648	7756	2860	2856	663	773
Da 80 anni in su. . . . .	240	231	304	234	165	136	207	186	470	428	286	237	84	62

TAVOLA IV. — MORTI PER ETÀ E PER SESSO.

Anno 1888.

Compartimenti.

ETÀ DEI MORTI	V E N E T O													
	Belluno		Padova		Rovigo		Treviso		Udine		Venezia		Verona	
	Maschi	Femmine	Maschi	Femmine	Maschi	Femmine	Maschi	Femmine	Maschi	Femmine	Maschi	Femmine	Maschi	Femmine
Dalla nascita a 1 mese . . .	419	360	1269	1072	714	678	855	768	776	639	693	539	775	601
Fra 1 mese e 3 mesi . . .	79	51	125	176	95	91	149	136	228	192	168	151	166	113
3 mesi e 6 » . . .	58	56	127	122	99	95	130	133	225	177	148	137	138	111
6 » 9 » . . .	59	32	97	84	77	64	122	89	196	183	137	112	126	128
9 » 12 » . . .	58	48	89	79	92	80	109	120	191	164	117	93	162	138
Fra 1 anno e 2 anni . . .	121	121	320	341	206	235	258	252	384	387	351	321	389	380
2 anni e 3 » . . .	71	63	138	147	134	115	132	127	210	187	139	158	161	164
3 » 4 » . . .	44	60	86	77	41	63	84	74	139	143	86	80	118	115
4 » 5 » . . .	28	29	61	50	59	46	61	41	110	86	60	55	77	92
5 » 6 » . . .	25	21	37	35	37	36	36	34	81	72	46	39	61	52
6 » 7 » . . .	20	19	28	37	16	26	40	32	56	84	29	32	59	40
7 » 8 » . . .	19	11	29	15	12	15	25	26	48	47	33	28	51	36
8 » 9 » . . .	16	15	21	16	8	20	20	19	32	51	16	16	20	22
9 » 10 » . . .	7	10	23	16	14	14	23	21	30	31	18	21	22	25
10 » 11 » . . .	12	12	21	21	7	11	16	20	22	45	13	16	18	21
11 » 12 » . . .	9	6	14	21	9	10	15	16	26	25	14	15	21	18
12 » 13 » . . .	7	9	21	22	4	5	8	11	18	24	14	13	16	20
13 » 14 » . . .	6	4	13	16	11	13	11	10	17	32	16	15	10	26
14 » 15 » . . .	2	8	14	11	7	4	13	14	18	31	7	25	19	15
15 » 16 » . . .	6	11	21	16	7	5	11	15	19	28	10	16	17	14
16 » 17 » . . .	6	5	22	18	8	9	10	20	17	25	12	14	17	25
17 » 18 » . . .	8	14	21	26	12	11	11	14	23	36	15	22	27	25
18 » 19 » . . .	6	7	31	23	16	15	15	19	23	36	14	20	27	22
19 » 20 » . . .	8	11	26	23	17	12	22	23	30	35	23	19	24	20
20 » 21 » . . .	12	8	23	29	16	9	23	16	31	28	29	26	29	27
21 » 22 » . . .	8	8	25	24	8	13	25	20	37	31	23	16	33	22
22 » 23 » . . .	12	8	32	22	20	11	22	25	40	32	33	30	47	37
23 » 24 » . . .	12	18	25	37	22	10	28	24	30	29	30	25	25	25
24 » 25 » . . .	7	14	28	16	18	9	23	29	19	34	26	31	22	35
25 » 26 » . . .	10	12	31	36	11	29	19	21	29	43	22	27	16	43
26 » 27 » . . .	12	14	33	14	12	17	21	22	20	36	30	25	13	38
27 » 28 » . . .	9	6	28	21	11	14	18	23	19	24	21	27	24	36
28 » 29 » . . .	5	7	12	27	9	16	16	20	39	29	17	25	22	31
29 » 30 » . . .	8	6	19	20	5	8	20	24	14	31	21	15	21	32
30 » 31 » . . .	12	9	14	31	9	13	21	24	23	39	21	15	21	32
31 » 32 » . . .	9	7	11	22	2	11	13	29	18	23	17	20	14	26
32 » 33 » . . .	13	15	20	31	11	7	11	22	12	37	19	23	11	25
33 » 34 » . . .	3	9	7	12	7	10	11	15	16	32	16	27	18	28
34 » 35 » . . .	5	6	14	26	9	9	5	31	20	31	19	27	32	26
35 » 36 » . . .	4	6	19	26	7	15	10	25	20	27	21	21	17	20
36 » 37 » . . .	5	5	14	24	12	16	12	15	26	32	23	23	22	35
37 » 38 » . . .	8	13	20	21	16	14	11	16	10	38	19	14	25	19
38 » 39 » . . .	5	15	19	24	10	6	18	25	16	31	18	26	21	26
39 » 40 » . . .	8	13	13	21	1	19	12	12	13	27	25	27	23	23
40 » 41 » . . .	9	19	19	31	12	12	20	24	26	38	24	26	22	32
41 » 42 » . . .	9	9	18	17	7	5	9	18	20	17	24	21	23	27
42 » 43 » . . .	10	10	20	24	12	9	15	18	20	29	32	29	24	29
43 » 44 » . . .	7	17	22	20	10	11	19	18	20	18	34	25	18	25
44 » 45 » . . .	3	13	23	23	9	12	18	13	19	16	31	26	22	15
45 » 46 » . . .	5	8	26	30	14	12	19	21	29	26	27	17	27	23
46 » 47 » . . .	9	4	22	23	11	12	23	21	23	29	32	19	27	29
47 » 48 » . . .	11	15	31	19	10	14	20	14	20	28	30	15	33	25
48 » 49 » . . .	14	7	25	21	17	15	26	19	33	18	30	40	38	27
49 » 50 » . . .	9	6	26	25	16	12	28	22	35	30	28	21	32	19
50 » 51 » . . .	13	15	28	19	9	16	17	29	24	32	27	31	26	23
51 » 52 » . . .	10	9	27	17	25	11	14	18	23	31	27	25	37	13
52 » 53 » . . .	15	15	33	27	18	8	34	16	37	30	48	29	35	22
53 » 54 » . . .	8	17	25	15	20	13	24	21	33	27	30	25	22	28
54 » 55 » . . .	15	19	32	25	17	10	39	15	33	25	38	21	51	20
55 » 56 » . . .	13	18	31	22	13	10	25	7	35	36	32	34	39	32
56 » 57 » . . .	19	13	27	21	16	15	20	13	34	36	40	25	33	24
57 » 58 » . . .	19	13	37	18	21	22	33	21	40	45	43	25	33	38
58 » 59 » . . .	15	21	33	31	27	19	40	19	56	45	36	44	35	31
59 » 60 » . . .	6	18	26	28	17	9	27	30	32	44	23	27	39	31
60 » 61 » . . .	19	21	37	41	20	20	33	30	48	40	45	48	43	45
61 » 62 » . . .	18	24	45	40	18	14	28	36	47	55	39	32	49	39
62 » 63 » . . .	16	19	46	46	20	25	29	41	54	71	51	38	55	48
63 » 64 » . . .	26	24	54	46	24	22	40	38	61	61	53	41	67	51

TAVOLA IV. — MORTI PER ETÀ E PER SESSO.

Anno 1888.

Compartimenti.

ETÀ DEI MORTI	V E N E T O													
	Belluno		Padova		Rovigo		Treviso		Udine		Venezia		Verona	
	Maschi	Femmine	Maschi	Femmine	Maschi	Femmine	Maschi	Femmine	Maschi	Femmine	Maschi	Femmine	Maschi	Femmine
Fra 64 anni e 65 anni . . .	21	30	61	55	24	26	57	35	40	71	49	52	65	61
65 » 66 » . . .	28	36	59	45	27	21	47	50	52	73	52	47	50	50
66 » 67 » . . .	26	35	70	48	30	30	54	50	69	74	63	50	66	63
67 » 68 » . . .	13	26	62	51	22	20	40	51	81	66	66	41	51	69
68 » 69 » . . .	35	25	42	59	27	15	60	27	70	77	71	49	65	59
69 » 70 » . . .	27	28	42	57	23	24	60	34	78	99	53	51	62	66
70 » 71 » . . .	12	32	48	57	29	35	55	36	72	64	44	55	77	69
71 » 72 » . . .	16	23	49	37	28	26	33	41	49	60	33	38	59	51
72 » 73 » . . .	16	17	54	50	33	32	34	30	37	61	51	48	86	72
73 » 74 » . . .	17	36	59	57	31	29	52	44	63	66	51	51	75	76
74 » 75 » . . .	17	17	75	82	40	35	44	50	66	67	67	63	65	75
75 » 76 » . . .	22	31	63	69	38	43	45	50	79	81	43	55	66	61
76 » 77 » . . .	13	29	61	53	40	28	52	42	71	80	61	59	56	66
77 » 78 » . . .	24	17	59	80	29	27	49	60	95	73	54	55	75	64
78 » 79 » . . .	37	18	41	61	23	45	50	59	78	80	51	59	47	70
79 » 80 » . . .	20	29	45	63	25	33	45	53	72	59	39	36	52	44
80 » 81 » . . .	23	24	41	62	22	23	54	38	61	65	52	43	50	49
81 » 82 » . . .	14	16	43	58	26	18	38	37	58	58	36	53	49	40
82 » 83 » . . .	17	16	36	43	16	20	39	39	51	51	26	48	47	41
83 » 84 » . . .	16	15	25	27	15	21	29	32	54	58	28	29	26	26
84 » 85 » . . .	18	12	26	36	14	23	26	19	40	38	24	38	19	25
85 » 86 » . . .	15	6	12	21	12	13	21	16	41	37	17	32	16	28
86 » 87 » . . .	10	13	12	18	5	6	19	13	20	24	8	18	5	16
87 » 88 » . . .	6	9	16	12	6	13	12	12	27	23	7	9	9	17
88 » 89 » . . .	5	6	4	11	2	3	7	4	19	16	..	10	12	7
89 » 90 » . . .	3	4	4	5	9	2	7	5	11	13	2	8	4	4
90 » 91 » . . .	1	4	4	5	5	3	3	4	14	11	1	2	1	1
91 » 92 » . . .	1	1	5	3	..	2	3	4	9	6	3	3	5	3
92 » 93 » . . .	1	..	2	2	1	..	4	1	1	2	1	4	1	2
93 » 94 » . . .	1	..	1	1	..	..	1	1	3	5	1	1	1	1
94 » 95 » . . .	3	..	..	..	..	..	1	1	3	4	2	2	1	1
95 » 96 » . . .	..	1	..	..	..	..	..	1	2	2	..	2	1	..
96 » 97 » . . .	1	..	..	..	..	1	1	1	1	3	..	..	..	..
97 » 98 » . . .	..	..	..	..	..	..	..	1	1	..	3	1	..	1
98 » 99 » . . .	..	..	1	..	..	..	3	1	1	..	..	1	1	1
99 » 100 » . . .	..	1	..	..	..	..	..	..	..	..	..	..	1	..
Centenari . . . . .	..	..	..	..	..	..	..	..	1	1	..	..	..	..
Età ignota . . . . .	..	..	1	2	..	..	..	1	1	1	..	..	..	1
TOTALE . . . . .	2036	2093	4962	4813	2894	2875	4157	3929	5645	5796	4507	4220	5077	4781

RIEPILOGO PER CATEGORIE DI ETÀ.

Dalla nascita a 1 anno.	673	547	1767	1533	1077	1008	1365	1246	1616	1355	1253	1032	1367	1091
» 5 anni.	937	820	2372	2148	1517	1467	1900	1740	2459	2158	1889	1646	2112	1842
» 15 »	1060	935	2593	2358	1642	1621	2107	1943	2807	2600	2095	1866	2409	2117
Da 15 anni in su . . . .	976	1158	2368	2453	1252	1254	2050	1985	2837	3195	2411	2354	2667	2663
Da 80 anni in su . . . .	133	128	232	310	124	149	265	226	418	413	209	299	255	259



TAVOLA IV. — MORTI PER ETÀ E PER SESSO.

Compartimenti.

Anno 1888.

ETÀ DEI MORTI	VENETO		EMILIA											
	Vicenza		Bologna		Ferrara		Forlì		Modena		Parma		Piacenza	
	Maschi	Femmine	Maschi	Femmine	Maschi	Femmine	Maschi	Femmine	Maschi	Femmine	Maschi	Femmine	Maschi	Femmine
Dalla nascita a 1 mese . . .	1158	948	1053	839	769	655	779	675	983	889	519	416	433	334
Fra 1 mese e 3 mesi . . .	181	167	246	188	159	132	173	122	146	111	173	107	130	89
3 mesi e 6 » . . .	171	155	256	174	159	135	159	132	123	81	148	136	124	100
6 » 9 » . . .	157	133	229	139	122	133	151	137	130	100	152	120	123	111
9 » 12 » . . .	166	110	199	177	146	109	134	130	142	95	120	107	93	97
Fra 1 anno e 2 anni . . .	345	332	559	486	423	444	341	361	353	361	275	295	275	246
2 anni e 3 » . . .	185	171	199	195	193	164	118	131	128	144	104	135	104	95
3 » 4 » . . .	90	101	117	116	105	107	64	59	97	93	55	64	63	56
4 » 5 » . . .	72	84	94	71	81	80	54	60	60	66	51	47	45	32
5 » 6 » . . .	51	46	46	60	76	48	20	37	43	38	35	33	19	26
6 » 7 » . . .	37	44	52	52	53	40	20	29	39	43	17	37	25	24
7 » 8 » . . .	29	27	41	40	26	30	20	14	33	22	21	15	14	20
8 » 9 » . . .	27	21	41	32	25	22	11	14	18	14	21	14	16	4
9 » 10 » . . .	24	12	32	22	29	23	11	18	14	22	12	17	6	13
10 » 11 » . . .	26	23	22	20	12	17	8	14	11	12	14	12	16	10
11 » 12 » . . .	15	17	17	24	14	14	10	13	12	18	6	11	6	11
12 » 13 » . . .	19	17	19	27	14	15	7	12	6	17	6	11	8	9
13 » 14 » . . .	7	21	21	23	14	18	4	18	14	17	8	12	8	10
14 » 15 » . . .	18	24	13	25	10	18	7	10	5	16	11	18	7	10
15 » 16 » . . .	13	23	16	29	16	14	10	15	15	15	15	16	11	16
16 » 17 » . . .	12	29	23	27	13	14	4	10	11	14	12	13	12	20
17 » 18 » . . .	17	26	25	40	19	19	11	16	13	16	12	15	12	18
18 » 19 » . . .	23	26	37	30	8	19	16	13	21	17	14	23	23	13
19 » 20 » . . .	24	21	23	32	25	14	17	15	17	23	19	21	13	16
20 » 21 » . . .	22	26	41	25	13	14	12	12	20	9	14	30	16	16
21 » 22 » . . .	26	26	39	28	23	13	23	20	26	27	33	30	27	17
22 » 23 » . . .	29	32	60	31	19	32	23	15	20	23	27	27	13	22
23 » 24 » . . .	26	28	29	35	19	25	19	18	23	23	27	17	27	18
24 » 25 » . . .	11	33	34	38	22	20	16	14	17	17	12	27	13	20
25 » 26 » . . .	19	28	26	32	12	21	15	15	22	35	15	30	8	26
26 » 27 » . . .	16	28	23	33	10	22	17	23	14	24	12	34	7	18
27 » 28 » . . .	19	28	24	29	8	14	8	20	15	19	13	32	9	21
28 » 29 » . . .	16	17	27	50	13	22	15	26	11	21	22	22	13	19
29 » 30 » . . .	15	30	18	37	16	13	11	19	14	25	17	21	12	25
30 » 31 » . . .	19	24	33	38	9	22	8	20	17	20	15	21	3	15
31 » 32 » . . .	12	27	27	31	9	21	10	22	13	20	11	26	3	21
32 » 33 » . . .	15	28	16	30	8	15	11	10	13	15	17	18	11	25
33 » 34 » . . .	15	31	24	27	11	14	7	14	10	11	16	21	8	16
34 » 35 » . . .	15	32	16	24	11	18	9	16	8	24	10	27	4	23
35 » 36 » . . .	13	35	21	38	13	13	8	10	12	17	12	29	7	27
36 » 37 » . . .	17	20	12	42	6	13	11	10	10	26	13	38	13	27
37 » 38 » . . .	22	19	27	34	12	20	11	11	14	27	16	28	6	15
38 » 39 » . . .	16	35	29	34	12	22	22	6	28	12	14	13	18	13
39 » 40 » . . .	17	21	26	30	11	13	10	14	16	11	15	21	5	12
40 » 41 » . . .	20	27	27	44	14	18	9	20	12	24	10	26	7	15
41 » 42 » . . .	11	18	24	39	11	10	11	12	17	18	14	15	8	9
42 » 43 » . . .	13	20	37	41	20	14	20	22	14	22	13	31	9	12
43 » 44 » . . .	13	23	30	30	15	16	14	15	18	24	8	12	14	21
44 » 45 » . . .	20	26	21	28	13	17	10	20	18	20	28	24	20	16
45 » 46 » . . .	19	23	32	32	20	10	9	15	11	21	18	22	26	12
46 » 47 » . . .	17	26	31	36	11	16	16	12	16	18	16	20	13	13
47 » 48 » . . .	30	19	32	31	23	11	20	17	17	19	13	15	14	14
48 » 49 » . . .	27	24	33	30	23	14	13	10	18	14	19	19	14	13
49 » 50 » . . .	23	36	33	33	15	10	10	11	23	10	19	12	12	16
50 » 51 » . . .	33	35	37	42	30	18	19	24	14	15	20	24	16	21
51 » 52 » . . .	34	18	31	26	13	14	11	12	24	18	16	21	16	11
52 » 53 » . . .	24	25	39	31	16	18	13	16	20	17	22	21	25	18
53 » 54 » . . .	23	21	45	27	25	13	16	23	20	27	26	23	20	15
54 » 55 » . . .	31	33	47	29	18	9	16	23	13	26	22	38	19	25
55 » 56 » . . .	27	23	34	34	23	20	29	13	23	24	28	26	21	33
56 » 57 » . . .	28	21	39	40	22	21	22	30	30	28	36	35	26	21
57 » 58 » . . .	32	19	42	36	16	18	24	19	28	21	40	31	31	22
58 » 59 » . . .	38	41	62	49	23	25	25	19	38	30	26	26	30	16
59 » 60 » . . .	38	31	49	33	13	10	21	32	44	37	38	51	53	43
60 » 61 » . . .	44	51	68	60	38	34	41	37	35	37	39	23	18	17
61 » 62 » . . .	50	30	72	43	21	20	22	30	41	47	41	33	40	24
62 » 63 » . . .	58	57	62	70	27	18	35	27	41	47	41	33	40	35
63 » 64 » . . .	52	54	67	63	24	24	29	36	42	45	48	45	43	



TAVOLA IV. — MORTI PER ETÀ E PER SESSO.

Anno 1888.

Compartimenti.

ETÀ DEI MORTI	VENETO		EMILIA											
	Vicenza		Bologna		Ferrara		Forlì		Modena		Parma		Piacenza	
	Maschi	Femmine	Maschi	Femmine	Maschi	Femmine	Maschi	Femmine	Maschi	Femmine	Maschi	Femmine	Maschi	Femmine
Fra 64 anni e 65 anni . . .	56	49	81	67	38	31	31	41	47	40	35	40	29	27
65 » 66 » . . .	67	55	80	73	35	28	54	23	55	37	44	55	33	38
66 » 67 » . . .	75	59	76	52	29	27	48	38	44	39	57	49	33	26
67 » 68 » . . .	72	56	99	66	37	31	28	35	51	62	66	55	36	30
68 » 69 » . . .	63	66	87	78	32	32	50	50	44	39	57	49	33	26
69 » 70 » . . .	65	67	90	66	33	26	32	43	59	51	70	46	54	52
70 » 71 » . . .	51	60	90	77	46	46	52	56	39	39	44	50	40	25
71 » 72 » . . .	44	45	67	52	21	32	34	36	60	32	69	66	59	59
72 » 73 » . . .	49	65	50	58	40	38	43	36	30	35	47	43	23	22
73 » 74 » . . .	68	52	56	81	29	42	51	38	42	43	49	42	42	57
74 » 75 » . . .	50	49	89	71	33	33	62	35	38	43	34	48	38	49
75 » 76 » . . .	63	57	74	76	27	45	43	46	42	46	58	47	32	40
76 » 77 » . . .	62	51	70	62	21	33	56	41	40	36	42	80	26	29
77 » 78 » . . .	64	54	47	85	30	36	42	34	44	29	60	36	42	34
78 » 79 » . . .	65	64	49	55	25	36	31	32	39	28	50	36	35	23
79 » 80 » . . .	58	44	68	53	19	14	45	21	30	31	53	35	18	32
80 » 81 » . . .	64	46	55	51	30	31	35	33	44	41	37	31	26	23
81 » 82 » . . .	47	25	37	38	16	22	28	27	33	13	39	26	22	12
82 » 83 » . . .	36	39	42	27	19	16	19	26	19	31	27	14	29	7
83 » 84 » . . .	29	29	39	30	8	20	23	13	23	23	19	21	20	16
84 » 85 » . . .	33	27	25	27	8	26	13	14	17	15	22	12	19	24
85 » 86 » . . .	26	15	23	17	16	14	6	13	13	15	15	11	8	4
86 » 87 » . . .	27	17	10	18	7	7	5	6	7	7	10	9	10	5
87 » 88 » . . .	15	9	16	10	8	9	9	5	2	5	14	9	10	8
88 » 89 » . . .	6	10	9	7	3	8	8	4	4	9	5	5	7	1
89 » 90 » . . .	1	5	2	4	..	3	4	2	2	5	3	5	3	1
90 » 91 » . . .	2	4	3	9	1	3	5	7	3	1	2	2	3	3
91 » 92 » . . .	5	3	1	4	1	1	1	4	4	..	1	2	..	3
92 » 93 » . . .	..	2	1	4	2	1	..	2	2	..	1	2	2	..
93 » 94 » . . .	2	1	4	1	1	2	..	1	1	1	1	3	1	..
94 » 95 » . . .	..	1	1	2	..	1	2	1	1	1	2	..	..	1
95 » 96 » . . .	..	..	1	..	..	..	..	..	..	..	..	..	..	..
96 » 97 » . . .	..	..	1	..	..	..	1	..	..	..	..	..	..	..
97 » 98 » . . .	..	..	..	1	..	..	..	..	1	..	2	..	..	2
98 » 99 » . . .	..	..	..	..	..	..	..	..	..	..	..	1	1	..
99 » 100 » . . .	..	..	..	1	..	..	..	1	..	..	..	1	..	..
Centenari . . . . .	..	..	1	..	..	..	..	..	..	..	..	..	..	..
Età ignota . . . . .	7	1	1	1	..	..	..	..	1	..	..	1	1	..
TOTALE . . . . .	5209	4954	6371	5785	3858	3753	3727	3652	4204	4030	3793	3666	3032	2884

RIEPILOGO PER CATEGORIE DI ETÀ.

Dalla nascita a 1 anno.	1833	1513	1983	1517	1355	1164	1396	1196	1524	1276	1112	886	903	731
» 5 anni.	2525	2201	2952	2385	2157	1959	1973	1807	2162	1940	1597	1427	1390	1160
» 15 » . . .	2778	2453	3256	2710	2430	2204	2091	1986	2357	2178	1746	1607	1502	1300
Da 15 anni in su. . . .	2424	2500	3114	3074	1428	1549	1636	1666	1846	1852	2016	2058	1529	1584
Da 80 anni in su. . . .	293	233	271	251	121	170	159	158	174	169	199	154	159	119

TAVOLA IV. — MORTI PER ETÀ E PER SESSO.

Anno 1888.

Compartimenti.

ETÀ DEI MORTI	EMILIA				TOSCANA									
	Ravenna		Reggio Emilia		Arezzo		Firenze		Grosseto		Livorno		Lucca	
	Maschi	Femmine	Maschi	Femmine	Maschi	Femmine	Maschi	Femmine	Maschi	Femmine	Maschi	Femmine	Maschi	Femmine
Dalla nascita a 1 mese .	453	376	732	606	423	438	1409	1208	220	207	96	73	462	336
Fra 1 mese e 3 mesi .	93	99	128	98	140	87	318	229	61	48	37	20	93	71
3 mesi e 6 » . . .	119	75	133	110	147	101	366	270	50	47	31	23	108	78
6 » 9 » . . .	93	72	132	108	139	122	360	258	54	55	28	40	116	106
9 » 12 » . . .	70	84	127	109	135	142	396	366	62	64	29	37	150	135
Fra 1 anno e 2 anni .	177	151	307	306	541	483	1215	1228	171	163	117	106	402	391
2 anni e 3 » . . .	81	83	120	118	137	149	326	364	79	82	39	56	159	163
3 » 4 » . . .	47	43	68	71	74	64	213	188	31	38	23	25	90	83
4 » 5 » . . .	41	28	47	39	39	42	159	137	26	26	27	25	60	61
5 » 6 » . . .	29	27	23	32	25	28	93	96	14	20	16	18	56	43
6 » 7 » . . .	24	18	29	27	31	28	66	73	10	9	6	4	44	34
7 » 8 » . . .	17	13	23	22	24	27	61	63	17	17	8	9	24	32
8 » 9 » . . .	11	16	20	17	8	21	40	45	8	6	4	8	21	24
9 » 10 » . . .	11	10	14	15	6	7	33	41	9	7	6	9	22	17
10 » 11 » . . .	13	7	13	19	7	19	29	33	9	6	3	5	16	27
11 » 12 » . . .	7	5	8	13	6	11	29	36	6	9	1	5	18	17
12 » 13 » . . .	8	15	4	15	5	9	29	34	5	8	3	5	14	10
13 » 14 » . . .	5	11	12	12	13	6	31	23	12	6	7	7	9	7
14 » 15 » . . .	5	9	7	18	8	16	23	40	6	3	4	5	6	17
15 » 16 » . . .	9	12	8	19	8	7	26	49	4	2	3	8	15	12
16 » 17 » . . .	14	11	9	8	15	10	27	48	5	8	5	5	11	24
17 » 18 » . . .	6	11	15	13	8	13	43	45	7	9	7	7	14	15
18 » 19 » . . .	11	14	15	19	8	17	44	58	17	8	8	8	16	17
19 » 20 » . . .	10	11	19	14	16	14	55	54	8	3	5	6	17	11
20 » 21 » . . .	11	17	15	15	13	21	46	65	10	4	7	3	12	17
21 » 22 » . . .	20	14	12	14	11	19	54	67	19	6	12	7	14	18
22 » 23 » . . .	22	22	19	28	14	13	62	94	13	12	16	8	18	22
23 » 24 » . . .	14	16	16	21	14	19	63	62	12	10	13	10	20	18
24 » 25 » . . .	13	11	16	26	20	18	54	63	14	7	6	11	18	27
25 » 26 » . . .	14	9	19	25	5	20	62	79	9	10	11	6	11	21
26 » 27 » . . .	12	10	12	16	13	19	39	64	10	11	14	10	13	12
27 » 28 » . . .	20	16	8	17	6	13	42	66	14	7	12	8	21	18
28 » 29 » . . .	10	19	12	21	13	11	45	71	5	12	7	4	12	21
29 » 30 » . . .	16	13	9	22	13	10	36	57	10	11	9	9	13	20
30 » 31 » . . .	7	17	8	23	17	18	43	72	21	7	5	9	13	22
31 » 32 » . . .	9	12	7	19	4	19	35	47	14	10	4	8	4	9
32 » 33 » . . .	14	14	7	21	10	15	30	59	9	9	10	9	7	15
33 » 34 » . . .	14	16	15	13	12	10	30	54	13	6	8	11	11	13
34 » 35 » . . .	10	19	7	14	10	12	32	48	16	3	10	8	9	18
35 » 36 » . . .	11	9	7	21	10	27	44	73	12	13	7	10	7	16
36 » 37 » . . .	10	10	12	18	10	16	41	64	10	9	9	6	18	17
37 » 38 » . . .	11	19	11	24	18	23	46	60	12	7	11	10	12	19
38 » 39 » . . .	6	19	8	20	13	23	36	61	5	10	7	7	15	20
39 » 40 » . . .	6	10	12	17	6	7	44	47	11	5	10	5	6	25
40 » 41 » . . .	12	15	7	24	18	25	53	104	27	11	14	8	9	24
41 » 42 » . . .	10	11	11	18	15	14	35	41	6	3	5	7	14	6
42 » 43 » . . .	18	20	19	14	17	23	55	80	15	14	6	10	11	17
43 » 44 » . . .	13	13	15	30	9	12	43	49	9	7	8	7	8	21
44 » 45 » . . .	15	16	13	15	5	15	50	67	14	4	14	13	10	14
45 » 46 » . . .	10	11	28	14	13	15	69	66	13	12	12	9	18	17
46 » 47 » . . .	13	15	14	18	14	10	61	46	13	7	12	8	20	13
47 » 48 » . . .	7	14	19	19	15	12	54	44	12	8	12	11	9	17
48 » 49 » . . .	22	10	24	23	11	7	53	42	10	4	16	11	14	20
49 » 50 » . . .	20	17	21	15	11	16	37	26	6	5	7	5	11	12
50 » 51 » . . .	17	21	23	24	30	30	92	88	17	8	10	14	20	26
51 » 52 » . . .	17	16	15	16	10	15	56	55	10	4	6	8	15	16
52 » 53 » . . .	17	9	24	21	11	20	71	60	11	10	12	7	15	19
53 » 54 » . . .	17	12	28	21	24	20	74	54	10	10	14	18	19	5
54 » 55 » . . .	28	15	24	21	21	22	96	72	7	8	17	7	24	18
55 » 56 » . . .	20	13	26	21	29	26	66	84	9	7	15	13	25	25
56 » 57 » . . .	14	22	23	23	12	31	87	66	5	9	8	13	17	27
57 » 58 » . . .	16	24	21	23	23	18	71	83	12	8	16	4	29	13
58 » 59 » . . .	18	17	30	35	28	31	93	93	15	7	25	9	30	22
59 » 60 » . . .	25	21	23	23	20	13	63	45	9	5	8	6	26	20
60 » 61 » . . .	16	41	25	43	53	53	175	191	21	17	17	18	46	62
61 » 62 » . . .	20	17	26	38	25	18	101	78	5	6	15	7	24	26
62 » 63 » . . .	30	23	38	37	30	37	120	116	10	11	13	21	32	34
63 » 64 » . . .	24	34	33	30	42	35	127	106	15	10	14	15	32	36

TAVOLA IV. — MORTI PER ETÀ E PER SESSO.

Anno 1888.

Compartimenti.

ETÀ DEI MORTI	E M I L I A				T O S C A N A									
	Ravenna		Reggio Emilia		Arezzo		Firenze		Grosseto		Livorno		Lucca	
	Maschi	Femmine	Maschi	Femmine	Maschi	Femmine	Maschi	Femmine	Maschi	Femmine	Maschi	Femmine	Maschi	Femmine
Fra 64 anni e 65 anni . . .	23	28	49	50	31	38	128	107	15	17	25	17	30	37
65 » 66 » . . .	21	23	46	43	57	51	146	152	10	17	31	26	44	50
66 » 67 » . . .	34	31	68	42	35	42	144	107	16	15	19	13	56	36
67 » 68 » . . .	17	40	38	45	41	38	136	120	11	10	16	14	40	27
68 » 69 » . . .	34	32	46	50	48	39	154	120	12	13	25	20	33	46
69 » 70 » . . .	29	32	37	38	35	27	92	87	7	5	10	10	31	31
70 » 71 » . . .	48	48	48	50	71	72	200	215	22	28	21	26	47	47
71 » 72 » . . .	25	24	38	25	23	21	103	80	10	12	13	10	26	34
72 » 73 » . . .	27	36	53	34	38	43	191	110	10	7	12	9	26	24
73 » 74 » . . .	38	42	36	44	51	36	142	92	6	13	21	22	33	33
74 » 75 » . . .	26	36	37	39	49	38	151	105	9	15	12	13	45	45
75 » 76 » . . .	26	32	48	36	51	57	158	145	15	12	33	15	40	57
76 » 77 » . . .	31	35	47	23	36	43	142	98	3	6	15	14	36	40
77 » 78 » . . .	35	36	39	30	36	28	120	104	7	4	13	20	34	34
78 » 79 » . . .	40	33	38	30	41	22	140	97	12	8	14	14	48	34
79 » 80 » . . .	23	27	21	22	24	15	74	63	4	13	14	8	24	24
80 » 81 » . . .	23	19	28	21	47	49	147	141	13	15	13	25	48	62
81 » 82 » . . .	17	17	19	18	28	16	78	66	6	8	7	10	41	23
82 » 83 » . . .	16	20	30	16	25	33	93	68	5	6	11	15	34	26
83 » 84 » . . .	26	12	21	20	28	19	76	48	4	2	8	10	39	28
84 » 85 » . . .	12	7	14	12	24	19	89	58	5	5	11	15	31	27
85 » 86 » . . .	8	6	21	12	18	19	55	42	3	5	6	9	29	18
86 » 87 » . . .	4	7	3	8	13	6	35	45	3	2	5	9	14	16
87 » 88 » . . .	4	10	4	7	15	13	46	27	4	1	6	7	21	19
88 » 89 » . . .	6	11	6	3	14	9	39	40	3	3	9	7	26	21
89 » 90 » . . .	4	1	4	3	2	3	16	10	4	2	5	..	7	9
90 » 91 » . . .	3	4	..	2	10	6	18	22	2	1	2	1	13	11
91 » 92 » . . .	..	5	2	2	3	1	5	7	2	..	2	1	6	6
92 » 93 » . . .	2	1	1	..	5	3	4	3	..	..	1	..	5	8
93 » 94 » . . .	1	1	..	1	3	..	4	3	..	..	3	1	4	7
94 » 95 » . . .	1	..	..	..	3	3	5	2	1	1	2	..	2	2
95 » 96 » . . .	..	..	..	..	..	2	4	2	..	..	..	..	..	1
96 » 97 » . . .	..	..	..	1	..	..	4	3	..	..	..	..	..	..
97 » 98 » . . .	..	..	..	..	..	..	1	..	..	..	..	..	..	..
98 » 99 » . . .	..	..	..	..	..	..	1	..	..	..	..	1	..	1
99 » 100 » . . .	..	..	..	1	..	1	..	4	..	..	..	..	2	..
Centenari . . . . .	..	..	..	..	..	..	..	..	..	..	1	..	1	..
Età ignota . . . . .	1	..	1	..	..	1	9	8	..	..	..	..	1	6
TOTALE . . . . .	2628	2576	3618	3516	3580	3523	10938	10420	1635	1461	1383	1278	3539	3506

RIEPILOGO PER CATEGORIE DI ETÀ.

Dalla nascita a 1 annò.	828	706	1252	1031	984	890	2849	2331	447	421	221	193	909	726
» 5 anni.	1174	1011	1794	1565	1775	1628	4762	4248	754	730	427	405	1600	1424
» 15 » . . .	1304	1142	1947	1755	1908	1800	5196	4732	850	821	485	473	1830	1652
Da 15 anni in su . . . .	1323	1434	1670	1761	1672	1723	5733	5680	785	640	898	805	1708	1848
Da 80 anni in su . . . .	127	121	153	127	238	201	723	594	55	51	92	112	323	285



TAVOLA IV. — MORTI PER ETÀ E PER SESSO.

Anno 1888.

Compartimenti.

ETÀ DEI MORTI	T O S C A N A						M A R C H E							
	Massa e Carrara		Pisa		Siena		Ancona		Ascoli Piceno		Macerata		Pesaro e Urbino	
	Maschi	Femmine	Maschi	Femmine	Maschi	Femmine	Maschi	Femmine	Maschi	Femmine	Maschi	Femmine	Maschi	Femmine
Fra 64 anni e 65 anni . . .	31	24	41	32	39	31	41	35	31	31	43	33	51	32
65 > 66 > . . .	23	21	38	40	45	31	51	59	30	30	31	46	32	37
66 > 67 > . . .	18	38	36	34	31	29	44	49	28	32	43	47	50	42
67 > 68 > . . .	17	23	27	32	35	26	41	53	31	33	41	37	36	35
68 > 69 > . . .	21	36	47	39	32	38	46	68	53	48	60	49	32	41
69 > 70 > . . .	28	18	35	25	37	17	41	52	28	50	46	39	34	41
70 > 71 > . . .	15	35	61	56	68	56	44	62	44	44	44	53	62	38
71 > 72 > . . .	22	14	27	20	33	14	38	46	35	30	34	40	25	32
72 > 73 > . . .	22	20	38	34	32	21	53	75	39	40	39	57	33	35
73 > 74 > . . .	24	23	52	33	32	26	54	54	29	46	52	50	36	34
74 > 75 > . . .	34	26	41	42	39	36	59	63	39	50	57	50	43	36
75 > 76 > . . .	35	21	42	43	54	33	45	64	48	47	40	49	52	41
76 > 77 > . . .	24	32	44	40	42	18	42	54	43	41	46	56	47	30
77 > 78 > . . .	19	23	46	34	41	24	57	55	39	38	49	47	43	36
78 > 79 > . . .	26	21	53	43	29	29	58	63	41	44	35	45	38	35
79 > 80 > . . .	18	19	29	23	27	15	38	39	28	39	47	38	39	30
80 > 81 > . . .	33	33	45	43	32	30	56	46	42	49	48	50	34	22
81 > 82 > . . .	17	16	19	31	24	8	37	37	31	29	37	30	30	24
82 > 83 > . . .	21	15	27	22	23	15	35	38	35	25	38	31	32	12
83 > 84 > . . .	18	8	24	15	16	14	31	24	29	27	25	25	17	16
84 > 85 > . . .	14	14	29	32	13	17	24	17	29	19	31	24	25	20
85 > 86 > . . .	12	7	14	22	11	12	15	7	9	19	20	19	6	12
86 > 87 > . . .	8	13	20	20	8	3	8	19	7	14	13	10	15	8
87 > 88 > . . .	4	4	9	11	9	11	14	10	10	13	12	7	7	7
88 > 89 > . . .	8	4	17	7	6	3	15	9	7	9	13	8	7	2
89 > 90 > . . .	6	5	4	4	1	3	8	4	3	6	2	10	8	2
90 > 91 > . . .	6	5	3	5	2	2	7	3	4	2	1	5	1	3
91 > 92 > . . .	6	3	2	2	2	2	2	1	3	4	1	5	1	1
92 > 93 > . . .	3	1	1	2	2	2	3	1	2	1	2	2	2	2
93 > 94 > . . .	2	1	2	4	2	1	1	1	2	1	2	1	1	1
94 > 95 > . . .	2	3	2	1	2	1	1	1	1	1	1	1	1	1
95 > 96 > . . .	2	2	2	1	1	1	3	1	1	2	1	1	1	3
96 > 97 > . . .	2	1	1	1	2	1	1	1	1	1	1	1	1	1
97 > 98 > . . .	2	1	1	1	2	1	1	1	1	1	1	1	1	1
98 > 99 > . . .	1	1	1	1	1	1	1	1	1	1	1	1	1	1
99 > 100 > . . .	1	1	1	1	1	1	1	1	1	1	1	1	1	1
Centenari . . . . .	1	1	1	1	1	1	1	1	1	1	1	1	1	1
Età ignota . . . . .	1	1	1	1	1	1	1	5	16	1	1	1	5	1
TOTALE . . . . .	3021	2902	3418	3219	2809	2702	3899	3834	2759	2847	3206	3123	3497	3195

RIEPILOGO PER CATEGORIE DI ETÀ.

Dalla nascita a 1 anno.	848	671	808	685	770	724	1121	1008	761	709	898	764	1293	1102
» 5 anni.	1642	1439	1554	1357	1214	1169	1837	1720	1304	1247	1463	1323	1830	1666
» 15 » . . .	1894	1709	1723	1570	1320	1276	1976	1870	1407	1371	1583	1437	1938	1761
Da 15 anni in su . . . .	1127	1193	1695	1649	1488	1425	1923	1963	1347	1400	1622	1685	1554	1434
Da 80 anni in su . . . .	161	132	218	223	149	123	256	221	214	222	260	230	181	136

TAVOLA IV. — MORTI PER ETÀ E PER SESSO.

Compartimenti.

Anno 1888.

ETÀ DEI MORTI	UMBRIA		LAZIO		ABRUZZI E MOLISE								CAMPANIA	
	Perugia		Roma		Aquila		Campobasso		Chieti		Teramo		Avellino	
	Maschi	Femmine	Maschi	Femmine	Maschi	Femmine	Maschi	Femmine	Maschi	Femmine	Maschi	Femmine	Maschi	Femmine
Dalla nascita a 1 mese . . .	1144	971	1414	1149	555	500	585	558	556	572	381	302	576	486
Fra 1 mese e 3 mesi . . .	332	293	472	434	172	149	200	217	153	134	127	99	244	234
3 mesi e 6 » . . .	292	266	517	471	168	169	274	227	222	211	117	96	277	241
6 » 9 » . . .	316	240	556	495	255	216	436	329	379	354	178	185	429	346
9 » 12 » . . .	332	295	570	579	264	216	437	402	457	432	221	211	424	375
Fra 1 anno e 2 anni . . .	876	816	1605	1606	675	687	1030	964	913	916	466	462	854	822
2 anni e 3 » . . .	355	323	736	678	327	295	428	407	309	303	165	162	321	335
3 » 4 » . . .	179	174	444	429	192	187	273	306	184	167	74	98	190	197
4 » 5 » . . .	133	116	297	305	132	119	206	243	115	132	67	47	152	152
5 » 6 » . . .	75	64	195	212	70	84	129	129	83	98	35	30	122	127
6 » 7 » . . .	50	72	124	149	62	54	103	113	56	65	31	35	98	89
7 » 8 » . . .	47	45	102	90	45	40	62	90	41	51	29	24	67	62
8 » 9 » . . .	32	32	65	67	31	30	45	50	26	24	16	19	39	48
9 » 10 » . . .	22	35	55	67	26	30	41	46	28	33	16	16	47	32
10 » 11 » . . .	26	22	56	45	19	32	40	27	28	27	16	15	27	32
11 » 12 » . . .	26	19	45	42	20	14	33	34	25	20	12	11	18	23
12 » 13 » . . .	23	18	38	43	27	26	29	27	23	22	9	25	19	23
13 » 14 » . . .	23	18	33	34	17	12	31	23	22	20	6	10	14	20
14 » 15 » . . .	17	21	40	43	19	22	30	22	8	26	8	17	17	24
15 » 16 » . . .	22	14	34	42	10	22	23	34	14	22	8	17	25	18
16 » 17 » . . .	23	37	51	43	11	24	21	30	15	24	4	11	16	15
17 » 18 » . . .	26	31	58	39	19	23	11	25	20	18	15	16	18	10
18 » 19 » . . .	38	35	74	47	19	20	31	18	22	24	10	17	22	14
19 » 20 » . . .	33	27	62	37	10	19	31	17	22	31	16	11	17	13
20 » 21 » . . .	32	45	102	60	15	15	29	26	23	25	21	15	21	21
21 » 22 » . . .	42	38	101	64	20	22	25	22	22	25	14	24	24	22
22 » 23 » . . .	49	52	95	71	23	22	29	23	22	25	19	23	23	27
23 » 24 » . . .	46	45	104	62	29	25	28	21	16	25	13	15	20	22
24 » 25 » . . .	43	39	89	76	25	30	35	24	13	26	13	11	17	38
25 » 26 » . . .	34	44	79	64	23	26	24	37	17	36	7	17	19	21
26 » 27 » . . .	32	37	67	79	19	27	24	22	10	15	7	17	19	22
27 » 28 » . . .	42	49	82	81	21	13	21	24	15	20	12	16	10	20
28 » 29 » . . .	35	40	93	72	17	25	30	25	13	34	10	10	20	23
29 » 30 » . . .	23	33	67	63	8	22	16	13	19	16	14	10	13	17
30 » 31 » . . .	29	51	88	88	20	23	30	50	29	42	17	26	30	35
31 » 32 » . . .	29	34	67	53	14	16	22	10	14	16	9	17	17	19
32 » 33 » . . .	35	39	90	59	11	29	19	30	18	27	10	16	14	33
33 » 34 » . . .	24	37	83	87	18	29	30	27	14	24	9	19	20	25
34 » 35 » . . .	32	28	75	69	12	31	15	18	17	19	17	13	10	18
35 » 36 » . . .	26	44	76	88	17	34	31	39	15	20	6	16	21	22
36 » 37 » . . .	29	44	82	79	10	31	21	30	16	26	12	12	14	33
37 » 38 » . . .	19	46	91	61	13	27	27	36	24	33	9	20	16	22
38 » 39 » . . .	20	38	104	78	17	20	29	33	16	31	12	18	16	36
39 » 40 » . . .	15	31	70	71	12	17	15	15	20	22	5	15	13	14
40 » 41 » . . .	49	52	116	115	32	37	53	45	22	36	11	36	30	40
41 » 42 » . . .	27	35	66	39	11	22	13	34	21	17	8	14	19	14
42 » 43 » . . .	34	43	100	76	23	17	28	25	26	22	17	15	18	15
43 » 44 » . . .	25	33	79	57	12	22	28	25	11	21	7	8	15	24
44 » 45 » . . .	23	28	92	43	12	27	34	16	26	18	18	16	21	20
45 » 46 » . . .	42	48	131	71	29	37	31	20	26	25	21	7	34	33
46 » 47 » . . .	33	26	81	70	15	17	30	25	29	26	13	14	26	23
47 » 48 » . . .	36	24	93	52	13	17	30	24	30	9	8	12	15	19
48 » 49 » . . .	41	41	106	53	18	11	19	14	19	22	18	14	26	19
49 » 50 » . . .	29	27	84	43	9	24	21	16	17	21	10	14	17	21
50 » 51 » . . .	59	59	161	109	30	41	62	50	40	36	31	37	48	49
51 » 52 » . . .	38	32	88	41	19	21	13	31	19	30	23	13	20	17
52 » 53 » . . .	51	23	113	74	30	23	33	22	29	30	19	20	22	22
53 » 54 » . . .	47	60	99	53	21	36	27	41	28	25	15	15	26	34
54 » 55 » . . .	51	40	103	64	24	26	31	26	41	29	19	25	40	35
55 » 56 » . . .	53	60	111	92	32	34	46	41	41	33	20	24	31	32
56 » 57 » . . .	45	59	95	65	30	30	45	46	32	25	24	23	31	36
57 » 58 » . . .	64	52	110	79	23	29	29	42	34	20	17	24	38	36
58 » 59 » . . .	61	62	97	91	27	36	33	31	25	32	27	12	49	36
59 » 60 » . . .	39	37	83	61	20	24	33	14	15	22	22	9	23	18
60 » 61 » . . .	110	130	206	198	56	83	103	118	64	83	44	65	98	97
61 » 62 » . . .	57	45	99	93	26	46	35	35	33	30	18	26	30	32
62 » 63 » . . .	88	76	141	104	51	50	59	51	34	45	27	37	46	59
63 » 64 » . . .	96	102	162	114	48	42	66	55	39	43	42	31	54	46



TAVOLA IV. - MORTI PER ETÀ E PER SESSO.

Anno 1888.

Compartimenti.

ETÀ DEI MORTI	UMBRIA		LAZIO		ABRUZZI E MOLISE								CAMPANIA	
	Perugia		Roma		Aquila		Campobasso		Chieti		Teramo		Avellino	
	Maschi	Femmine	Maschi	Femmine	Maschi	Femmine	Maschi	Femmine	Maschi	Femmine	Maschi	Femmine	Maschi	Femmine
Fra 64 anni e 65 anni . . .	82	63	104	101	41	58	44	50	39	55	38	39	43	51
65 » 66 » . . .	104	109	152	151	53	77	45	73	58	63	39	42	55	67
66 » 67 » . . .	76	81	123	111	54	60	52	54	45	55	39	34	66	50
67 » 68 » . . .	92	107	137	132	49	52	49	46	60	78	46	60	52	58
68 » 69 » . . .	105	118	131	152	51	69	59	61	63	60	42	50	55	81
69 » 70 » . . .	87	72	109	90	34	51	42	50	57	48	37	40	56	54
70 » 71 » . . .	147	183	166	244	73	101	95	164	85	136	52	93	115	162
71 » 72 » . . .	51	65	78	77	46	36	39	46	32	48	28	23	46	46
72 » 73 » . . .	87	99	103	128	58	55	46	63	59	64	30	39	49	50
73 » 74 » . . .	78	102	117	114	52	50	48	54	64	57	29	35	57	75
74 » 75 » . . .	85	87	121	118	51	63	51	63	58	57	42	48	90	83
75 » 76 » . . .	116	109	109	145	55	77	53	77	67	74	49	49	41	72
76 » 77 » . . .	86	86	100	111	63	64	51	67	56	49	39	41	47	46
77 » 78 » . . .	108	96	88	101	74	45	54	39	48	50	39	41	42	61
78 » 79 » . . .	116	76	95	109	58	57	44	40	70	54	46	45	57	41
79 » 80 » . . .	84	63	68	74	37	55	38	30	52	38	34	37	31	97
80 » 81 » . . .	135	119	100	173	74	71	54	85	79	84	57	88	97	119
81 » 82 » . . .	72	56	64	72	50	32	37	32	45	31	40	40	49	22
82 » 83 » . . .	56	49	60	73	42	36	45	36	34	52	40	23	33	37
83 » 84 » . . .	79	51	53	54	30	28	34	33	44	36	30	30	22	28
84 » 85 » . . .	56	43	49	50	31	22	18	28	35	32	31	16	30	26
85 » 86 » . . .	41	37	37	33	17	14	23	23	32	34	25	13	19	21
86 » 87 » . . .	34	20	37	25	24	14	18	14	21	27	19	19	15	25
87 » 88 » . . .	33	23	22	29	21	12	11	11	27	18	27	13	22	12
88 » 89 » . . .	24	23	21	27	11	9	10	9	18	15	17	12	21	15
89 » 90 » . . .	11	6	6	9	5	5	6	5	3	5	10	5	8	5
90 » 91 » . . .	11	17	14	14	10	5	12	4	13	15	6	8	6	14
91 » 92 » . . .	4	6	3	5	3	4	4	3	3	3	3	4	1	6
92 » 93 » . . .	7	5	6	4	4	1	3	3	4	4	3	3	2	2
93 » 94 » . . .	7	4	..	4	2	4	1	1	1	2	2	4	2	4
94 » 95 » . . .	4	1	2	4	2	1	2	..	..	3	2	2	1	..
95 » 96 » . . .	6	4	1	..	..	..	..	..	..	2	2	2	1	2
96 » 97 » . . .	2	5	..	..	1	3	1	1	..	2	..	..	..	..
97 » 98 » . . .	2	..	1	2	..	..	..	..	..	2	..	1	..	1
98 » 99 » . . .	1	..	..	1	..	..	..	..	..	..	..	..	..	3
99 » 100 » . . .	1	..	..	1	..	..	..	..	..	..	..	..	..	..
Centenari . . . . .	1	1	..	1	..	..	..	..	..	1	..	..	9	5
Età ignota . . . . .	1	4	37	10	2	..	60	17	3	3	4	..	..	..
TOTALE . . . . .	8368	7976	14288	12977	5283	5458	7082	6993	6056	6274	3690	3763	6435	6380

RIEPILOGO PER CATEGORIE DI ETÀ.

Dalla nascita a 1 anno . . .	2416	2065	3559	3128	1414	1250	1932	1733	1767	1703	1024	893	1950	1672
» 5 anni . . . . .	3959	3494	6641	6146	2740	2538	3869	3653	3288	3221	1796	1662	3167	3178
» 15 » . . . . .	4300	3840	7394	6938	3076	2882	4412	4214	3628	3607	1968	1864	3935	3658
Da 15 anni in su . . . . .	4067	4132	6857	6029	2205	2576	2610	2762	2425	2664	1718	1899	2491	2717
Da 80 anni in su . . . . .	587	470	456	581	332	262	281	289	362	367	321	287	333	345



TAVOLA IV. — MORTI PER ETÀ E PER SESSO.

Anno 1888.

Compartimenti.

ETÀ DEI MORTI	CAMPANIA								PUGLIE					
	Benevento		Caserta		Napoli		Salerno		Bari		Foggia		Lecce	
	Maschi	Femmine	Maschi	Femmine	Maschi	Femmine	Maschi	Femmine	Maschi	Femmine	Maschi	Femmine	Maschi	Femmine
Dalla nascita a 1 mese. . .	417	308	986	815	1154	943	787	659	1113	974	554	515	821	605
Fra 1 mese e 3 mesi. . .	155	99	345	285	488	451	241	248	474	451	202	182	387	279
3 mesi e 6 » . . .	196	164	370	272	597	499	288	254	504	428	305	243	395	316
6 » 9 » . . .	323	291	578	519	827	754	476	411	599	578	342	304	558	557
9 » 12 » . . .	351	302	699	630	886	774	471	445	653	624	373	295	608	573
Fra 1 anno e 2 anni. . .	642	552	1280	1180	1812	1746	852	798	1832	1788	810	741	1425	1264
2 anni e 3 » . . .	233	200	468	465	800	776	339	343	740	754	364	312	613	611
3 » 4 » . . .	164	163	281	285	493	484	193	197	345	405	210	203	388	412
4 » 5 » . . .	124	127	204	191	356	340	144	171	236	304	163	151	257	337
5 » 6 » . . .	93	92	120	148	165	209	102	96	148	188	106	76	96	224
6 » 7 » . . .	74	60	110	129	165	151	86	69	106	126	76	87	171	167
7 » 8 » . . .	42	43	81	72	115	88	65	60	85	87	58	67	84	102
8 » 9 » . . .	31	31	47	60	45	52	47	36	57	57	34	41	62	90
9 » 10 » . . .	25	27	39	38	49	51	20	33	41	51	19	27	55	67
10 » 11 » . . .	30	22	43	36	51	43	26	25	38	44	16	14	34	47
11 » 12 » . . .	18	17	35	36	30	33	32	30	26	36	17	26	49	41
12 » 13 » . . .	11	15	36	42	53	64	28	29	30	35	16	17	44	48
13 » 14 » . . .	14	17	30	35	34	45	14	27	27	35	19	25	31	29
14 » 15 » . . .	19	11	32	32	35	58	16	16	25	33	13	19	21	29
15 » 16 » . . .	8	18	26	24	37	50	22	26	23	43	26	17	24	38
16 » 17 » . . .	12	11	38	39	36	71	19	34	22	39	27	27	28	29
17 » 18 » . . .	11	11	44	35	70	74	14	25	20	43	17	24	17	22
18 » 19 » . . .	9	19	47	29	81	70	30	23	44	53	28	27	37	27
19 » 20 » . . .	10	10	40	41	64	40	25	27	37	56	32	12	45	22
20 » 21 » . . .	18	11	51	42	59	67	30	29	34	36	39	23	27	31
21 » 22 » . . .	16	9	42	28	80	64	50	34	34	33	28	24	43	38
22 » 23 » . . .	18	13	65	36	101	86	40	32	38	37	40	23	35	52
23 » 24 » . . .	16	23	64	27	86	66	35	30	37	44	44	30	40	44
24 » 25 » . . .	22	18	48	49	69	81	34	21	40	43	29	30	44	45
25 » 26 » . . .	13	16	46	46	74	61	38	28	46	54	33	30	47	37
26 » 27 » . . .	12	14	39	39	64	72	20	32	21	55	44	34	35	43
27 » 28 » . . .	11	13	30	38	70	67	17	27	33	39	37	36	35	33
28 » 29 » . . .	14	20	49	39	76	83	28	41	32	41	41	28	35	33
29 » 30 » . . .	9	9	40	29	66	42	15	28	22	31	23	26	30	31
30 » 31 » . . .	10	9	41	64	72	111	20	52	37	55	48	39	49	52
31 » 32 » . . .	6	12	33	31	35	58	20	10	34	44	26	30	27	25
32 » 33 » . . .	15	24	35	39	64	67	19	41	33	44	40	25	32	38
33 » 34 » . . .	11	9	36	45	76	86	22	29	47	59	29	29	50	49
34 » 35 » . . .	12	17	32	39	65	67	28	24	37	32	34	17	32	36
35 » 36 » . . .	9	15	37	54	66	80	34	35	35	48	40	34	47	31
36 » 37 » . . .	19	14	46	56	63	83	33	47	43	47	45	33	43	51
37 » 38 » . . .	13	15	40	54	70	67	21	28	35	35	28	16	33	38
38 » 39 » . . .	13	21	41	38	75	66	32	23	33	30	38	19	50	51
39 » 40 » . . .	8	12	33	26	42	28	15	25	18	20	27	26	29	26
40 » 41 » . . .	22	28	71	85	130	164	42	66	64	68	73	52	60	76
41 » 42 » . . .	13	22	39	36	70	36	25	17	22	24	26	21	38	20
42 » 43 » . . .	14	16	50	40	80	68	34	44	43	40	30	31	60	28
43 » 44 » . . .	10	8	44	51	73	48	32	26	42	36	28	24	31	25
44 » 45 » . . .	13	10	56	43	78	60	30	20	31	30	27	25	47	30
45 » 46 » . . .	26	18	70	41	111	92	32	32	53	50	43	21	53	45
46 » 47 » . . .	13	17	57	47	89	62	34	35	39	38	42	36	50	31
47 » 48 » . . .	16	11	43	40	77	57	22	29	34	21	49	26	36	27
48 » 49 » . . .	11	19	76	31	82	84	30	33	37	35	38	20	48	31
49 » 50 » . . .	12	4	38	22	46	38	18	22	23	23	23	18	37	28
50 » 51 » . . .	24	29	102	99	178	163	63	73	95	72	87	66	101	68
51 » 52 » . . .	19	8	57	35	52	39	32	26	38	36	35	18	36	33
52 » 53 » . . .	13	13	50	54	85	74	33	26	59	45	28	25	50	40
53 » 54 » . . .	23	31	51	52	90	66	36	30	45	27	33	34	52	38
54 » 55 » . . .	25	19	65	40	100	97	15	41	41	48	42	24	50	34
55 » 56 » . . .	23	22	52	70	97	81	34	24	44	30	35	27	47	34
56 » 57 » . . .	25	26	64	66	93	187	48	45	65	36	44	41	61	37
57 » 58 » . . .	27	19	63	58	93	86	38	40	35	51	36	29	53	37
58 » 59 » . . .	24	19	65	55	91	95	35	44	49	35	57	27	60	37
59 » 60 » . . .	14	18	50	34	65	49	30	28	33	16	26	19	47	26
60 » 61 » . . .	60	79	184	182	331	293	138	171	145	150	65	86	124	107
61 » 62 » . . .	26	33	70	67	77	81	40	48	40	56	31	37	38	41
62 » 63 » . . .	30	28	110	81	143	113	81	66	66	65	39	43	56	58
63 » 64 » . . .	35	31	86	84	114	94	69	57	58	55	58	36	57	59

TAVOLA IV. — MORTI PER ETÀ E PER SESSO.

Anno 1888.

Compartimenti.

ETÀ DEI MORTI	CAMPANIA								PUGLIE					
	Benevento		Caserta		Napoli		Salerno		Bari		Foggia		Lecce	
	Maschi	Femmine	Maschi	Femmine	Maschi	Femmine	Maschi	Femmine	Maschi	Femmine	Maschi	Femmine	Maschi	Femmine
Fra 64 anni e 65 anni . .	29	36	101	97	130	147	76	58	76	75	43	41	76	61
65 » 66 » . . .	48	47	112	123	189	194	79	101	105	96	34	50	86	105
66 » 67 » . . .	30	33	81	107	149	123	51	96	58	74	49	55	67	62
67 » 68 » . . .	30	38	89	84	114	113	67	59	77	62	35	51	66	77
68 » 69 » . . .	47	51	99	131	172	136	94	95	91	73	42	68	73	67
69 » 70 » . . .	29	31	93	76	97	86	53	56	50	52	32	42	58	49
70 » 71 » . . .	59	108	203	289	337	402	176	230	160	199	56	93	121	165
71 » 72 » . . .	28	37	66	83	98	79	49	39	43	51	35	19	54	54
72 » 73 » . . .	42	40	98	104	127	144	68	70	62	65	24	39	54	62
73 » 74 » . . .	41	53	86	117	127	104	61	90	63	57	29	48	61	67
74 » 75 » . . .	37	45	100	119	138	152	60	92	78	66	39	43	79	66
75 » 76 » . . .	35	61	135	150	185	196	101	110	107	99	42	40	82	90
76 » 77 » . . .	52	48	98	122	114	157	76	81	68	64	31	47	47	59
77 » 78 » . . .	39	42	87	117	101	99	56	68	55	54	31	33	47	55
78 » 79 » . . .	38	46	100	125	152	149	81	91	83	78	39	44	58	67
79 » 80 » . . .	26	28	61	85	73	63	45	52	51	61	12	20	39	57
80 » 81 » . . .	46	72	138	245	227	354	157	233	111	171	32	59	83	133
81 » 82 » . . .	29	20	73	49	74	59	55	47	42	46	13	18	37	45
82 » 83 » . . .	23	15	60	68	74	101	54	68	52	61	15	19	28	39
83 » 84 » . . .	14	16	49	41	61	72	66	60	37	32	12	19	29	40
84 » 85 » . . .	13	19	58	67	74	85	35	49	42	41	12	21	31	38
85 » 86 » . . .	13	14	34	50	77	103	58	71	53	51	7	17	35	46
86 » 87 » . . .	10	13	30	33	52	80	42	40	26	27	7	12	25	39
87 » 88 » . . .	8	9	29	42	54	48	24	35	18	34	11	15	18	23
88 » 89 » . . .	4	8	30	34	55	58	28	34	22	32	6	7	20	22
89 » 90 » . . .	6	6	9	10	24	31	13	7	18	17	4	7	12	14
90 » 91 » . . .	6	8	15	34	28	71	34	32	24	31	4	6	11	16
91 » 92 » . . .	1	3	5	7	8	13	10	6	6	8	..	2	3	11
92 » 93 » . . .	1	3	4	4	12	15	6	7	8	9	3	1	5	10
93 » 94 » . . .	2	1	1	2	7	11	10	7	6	9	1	1	2	2
94 » 95 » . . .	1	1	4	4	6	11	5	9	2	4	1	1	4	7
95 » 96 » . . .	2	1	4	5	8	3	4	8	1	2	1	..	4	2
96 » 97 » . . .	..	1	2	5	8	12	4	10	..	5	..	1	2	6
97 » 98 » . . .	2	1	3	4	..	5	2	2	..	1	1	2	2	5
98 » 99 » . . .	..	..	4	3	4	3	1	5	1	3	..	..	2	1
99 » 100 » . . .	..	..	2	1	1	3	..	..	1	..	..	..	..	..
Centenari . . . . .	1	..	..	1	2	5	1	3	..	..	..	..	1	..
Età ignota . . . . .	5	3	4	8	6	1	..	2	1	1	..	..	3	..
TOTALE . . . . .	4592	4497	10607	10296	15426	14901	7697	7859	10813	10957	6226	5751	9794	9389

RIEPILOGO PER CATEGORIE DI ETÀ.

Dalla nascita a 1 anno.	1442	1164	2978	2521	3952	3421	2263	2017	3343	3055	1776	1539	2749	2330
» 5 anni.	2605	2206	5211	4642	7413	6767	3791	3521	6496	6306	3323	2946	5432	4954
» 15 » .	2962	2541	5784	5270	8155	7561	4227	3942	7079	6998	3685	3365	6145	5798
Da 15 anni in su. . . .	1625	1863	4819	5018	7265	7339	3470	3915	3733	3958	2541	2386	3646	3591
Da 80 anni in su. . . .	182	211	554	709	856	1143	609	733	470	584	130	208	374	499

TAVOLA IV. — MORTI PER ETÀ E PER SESSO.

Anno 1888.

Compartimenti.

ETÀ DEI MORTI	BASILICATA		CALABRIE								SICILIA					
	Potenza		Catanzaro		Cosenza		Reggio di Calabria		Caltanissetta		Catania		Girgenti			
	Maschi	Femmine	Maschi	Femmine	Maschi	Femmine	Maschi	Femmine	Maschi	Femmine	Maschi	Femmine	Maschi	Femmine		
Dalla nascita a 1 mese.	807	684	785	652	611	526	565	414	392	305	805	672	422	369		
Fra 1 mese e 3 mesi.	349	314	345	270	273	258	285	267	226	182	464	478	213	200		
3 mesi e 6 »	334	314	373	325	242	225	305	321	256	217	601	532	223	236		
6 » 9 »	464	410	485	429	360	259	437	396	394	361	687	691	421	358		
9 » 12 »	480	443	504	417	300	302	390	399	399	415	595	615	437	421		
Fra 1 anno e 2 anni.	1087	969	1008	922	826	862	918	863	987	1013	1388	1434	1065	1012		
2 anni e 3 »	451	465	473	520	450	453	430	440	372	374	567	554	429	399		
3 » 4 »	295	321	332	333	274	309	249	288	220	199	365	301	203	225		
4 » 5 »	242	278	201	223	205	200	170	172	163	155	216	206	181	140		
5 » 6 »	179	193	141	166	129	151	91	122	98	92	142	118	97	90		
6 » 7 »	111	140	113	98	94	188	92	75	48	70	98	89	70	68		
7 » 8 »	88	88	75	75	87	95	48	52	61	54	67	65	57	61		
8 » 9 »	60	60	54	49	56	67	23	38	37	24	59	48	20	31		
9 » 10 »	45	41	32	35	41	44	20	20	23	25	40	40	34	30		
10 » 11 »	51	52	42	41	45	43	25	20	25	24	33	36	33	24		
11 » 12 »	37	42	29	31	24	29	32	20	15	18	33	35	15	19		
12 » 13 »	34	42	30	36	25	35	14	27	17	17	16	33	25	19		
13 » 14 »	29	30	21	31	28	27	22	18	15	14	26	32	27	19		
14 » 15 »	29	26	25	31	24	21	24	19	18	15	32	29	17	25		
15 » 16 »	30	33	15	27	20	23	16	26	15	14	26	27	13	15		
16 » 17 »	22	23	23	16	15	32	15	20	13	17	29	40	21	20		
17 » 18 »	21	24	19	22	25	25	17	25	11	14	26	37	18	16		
18 » 19 »	30	24	28	23	27	20	18	13	17	19	29	37	17	21		
19 » 20 »	27	22	16	22	24	27	13	23	13	12	25	19	14	26		
20 » 21 »	45	30	30	39	24	39	16	22	14	19	34	36	20	29		
21 » 22 »	37	18	26	25	24	28	28	17	20	9	34	17	27	16		
22 » 23 »	41	34	33	40	26	42	26	30	12	15	30	45	26	27		
23 » 24 »	49	27	42	44	48	36	31	20	20	17	47	39	25	16		
24 » 25 »	45	34	38	40	27	46	29	30	19	20	30	49	16	25		
25 » 26 »	29	25	40	23	28	38	20	27	15	26	34	38	21	23		
26 » 27 »	24	43	39	29	37	43	31	25	21	18	30	52	27	32		
27 » 28 »	25	37	41	25	22	31	16	37	16	23	35	33	19	19		
28 » 29 »	31	44	37	36	26	37	30	36	16	10	41	55	26	22		
29 » 30 »	29	22	15	22	18	16	28	11	7	10	22	22	9	15		
30 » 31 »	50	68	52	61	46	76	34	50	23	30	32	60	36	41		
31 » 32 »	17	26	16	23	10	18	11	11	12	10	19	24	13	8		
32 » 33 »	37	26	45	46	25	36	26	28	19	11	36	36	30	24		
33 » 34 »	31	34	45	29	27	26	32	31	17	20	37	33	19	17		
34 » 35 »	30	35	28	31	18	28	25	28	9	14	37	28	21	18		
35 » 36 »	32	39	30	28	27	39	26	32	24	16	40	31	25	11		
36 » 37 »	45	41	46	41	34	36	26	27	24	21	54	41	33	21		
37 » 38 »	36	29	28	30	13	29	29	24	17	14	32	23	23	28		
38 » 39 »	35	33	32	37	36	31	34	27	25	12	41	36	29	15		
39 » 40 »	29	27	23	8	11	23	16	8	15	11	24	18	13	4		
40 » 41 »	90	100	86	73	73	93	60	71	49	29	76	76	33	40		
41 » 42 »	30	23	30	15	14	10	11	11	24	11	27	15	20	10		
42 » 43 »	39	27	43	24	33	33	22	19	8	17	51	34	24	10		
43 » 44 »	27	24	32	21	21	16	20	15	17	17	35	26	24	10		
44 » 45 »	29	25	29	16	32	26	23	20	31	20	52	31	16	17		
45 » 46 »	43	35	39	45	39	48	27	35	20	15	47	29	40	21		
46 » 47 »	55	28	45	38	42	24	34	30	22	23	72	33	44	23		
47 » 48 »	36	35	35	27	24	15	28	9	23	13	30	16	33	15		
48 » 49 »	35	25	34	32	24	31	41	21	33	16	59	33	48	18		
49 » 50 »	24	25	24	13	15	12	18	13	15	6	32	9	15	14		
50 » 51 »	103	91	106	133	107	125	85	66	63	45	107	70	73	45		
51 » 52 »	23	21	40	27	28	18	13	12	12	10	26	28	20	11		
52 » 53 »	48	27	43	42	28	33	32	27	21	17	55	36	27	13		
53 » 54 »	56	38	38	33	31	25	25	22	30	14	55	23	22	16		
54 » 55 »	50	41	35	28	32	38	41	20	34	21	58	36	33	24		
55 » 56 »	56	67	37	50	49	40	50	26	26	26	46	27	38	21		
56 » 57 »	47	54	60	51	46	47	42	53	33	22	65	55	34	29		
57 » 58 »	47	49	40	29	34	30	28	15	22	14	35	18	17	19		
58 » 59 »	43	48	45	41	45	22	25	36	19	17	50	37	24	20		
59 » 60 »	29	34	23	22	16	20	14	13	14	12	39	17	23	11		
60 » 61 »	155	218	154	191	162	253	104	159	79	102	180	189	80	98		
61 » 62 »	38	33	29	22	24	37	24	20	21	19	30	30	32	12		
62 » 63 »	75	76	41	54	51	37	34	28	33	26	84	63	31	34		
63 » 64 »	55	48	46	44	45	43	26	22	30	20	47	47	38	19		

TAVOLA IV. — MORTI PER ETÀ E PER SESSO.

Anno 1888.

Compartimenti.

ETÀ DEI MORTI	BASILICATA		CALABRIE						SICILIA					
	Potenza		Catanzaro		Cosenza		Reggio di Calabria		Caltanissetta		Catania		Girgenti	
	Maschi	Femmine	Maschi	Femmine	Maschi	Femmine	Maschi	Femmine	Maschi	Femmine	Maschi	Femmine	Maschi	Femmine
Fra 64 anni e 65 anni . . .	48	65	51	41	44	51	36	40	29	30	57	55	49	46
65 » 66 » . . .	84	85	61	74	78	83	57	67	35	29	68	78	41	50
66 » 67 » . . .	76	81	56	73	55	71	55	71	20	20	81	65	53	59
67 » 68 » . . .	53	75	42	32	46	43	20	24	20	20	47	43	24	31
68 » 69 » . . .	70	68	53	65	49	55	40	46	34	45	75	87	52	36
69 » 70 » . . .	41	51	31	28	25	20	23	27	19	23	32	34	17	31
70 » 71 » . . .	153	256	104	193	135	141	106	211	81	115	171	229	107	127
71 » 72 » . . .	23	32	18	23	19	34	16	14	13	16	32	36	23	16
72 » 73 » . . .	51	60	32	51	31	43	36	39	36	37	50	73	35	47
73 » 74 » . . .	45	50	37	36	33	32	30	33	22	15	33	51	32	37
74 » 75 » . . .	55	72	28	44	24	35	25	34	25	31	52	51	44	36
75 » 76 » . . .	59	89	59	56	55	75	41	63	27	33	69	80	38	43
76 » 77 » . . .	47	61	50	39	45	55	27	50	33	40	63	70	34	42
77 » 78 » . . .	44	51	35	32	25	19	26	36	16	20	35	32	19	30
78 » 79 » . . .	51	57	37	40	44	30	33	22	26	28	63	55	32	34
79 » 80 » . . .	37	33	11	14	23	22	17	12	13	7	17	25	20	14
80 » 81 » . . .	100	165	58	99	103	141	67	104	43	91	78	165	49	109
81 » 82 » . . .	27	23	16	22	20	21	15	13	9	12	24	19	9	6
82 » 83 » . . .	32	30	26	30	34	23	17	22	16	20	32	32	8	24
83 » 84 » . . .	30	24	20	23	10	20	11	10	7	9	16	27	5	22
84 » 85 » . . .	16	28	17	20	29	18	27	26	16	18	33	37	21	32
85 » 86 » . . .	22	22	23	28	14	23	22	33	8	9	20	34	10	18
86 » 87 » . . .	15	12	20	18	21	17	25	20	12	10	24	35	8	15
87 » 88 » . . .	17	17	16	9	19	9	13	14	5	12	14	16	3	9
88 » 89 » . . .	18	20	13	12	7	10	12	14	4	13	15	16	9	10
89 » 90 » . . .	5	15	6	3	4	4	1	9	..	2	5	8	1	..
90 » 91 » . . .	14	19	10	23	22	32	13	25	5	11	16	34	6	10
91 » 92 » . . .	3	4	2	3	..	4	1	1	3	1	4	4	..	1
92 » 93 » . . .	4	3	2	6	3	6	5	8	1	1	5	5	2	5
93 » 94 » . . .	..	2	2	3	3	1	2	2	1	1	2	2	2	2
94 » 95 » . . .	1	1	5	3	1	3	1	7	1	2	..	2	1	2
95 » 96 » . . .	3	2	5	3	3	4	3	3	..	1	5	6	..	..
96 » 97 » . . .	1	1	5	6	1	3	3	3	1	1	3	8	2	2
97 » 98 » . . .	3	2	3	3	2	1	1	4	..	..	2	2	1	2
98 » 99 » . . .	2	..	1	1	1	1	3	3	..	..	3	..	..	1
99 » 100 » . . .	1	1	1	1	..	..	..	..	..	..	3	3	..	..
Centenari . . . . .	1	1	1	1	..	..	..	..	..	..	3	3	..	..
Età ignota . . . . .	20	5	2	2	7	3	4	4	1	3	2	1	1	1
TOTALE . . . . .	8494	8485	7948	7682	6782	7103	6385	6457	5455	5253	9691	9383	6038	5771

RIEPILOGO PER CATEGORIE DI ETÀ.

Dalla nascita a 1 anno . . .	2434	2165	2492	2093	1786	1570	1982	1797	1667	1480	3152	2988	1716	1584
» 5 anni . . . . .	4509	4198	4506	4091	3541	3394	3749	3560	3409	3221	5688	5483	3542	3360
» 15 » . . . . .	5172	4912	5068	4684	4094	4044	4130	3971	3766	3573	6256	6002	3933	3748
Da 15 anni in su . . . . .	3302	3568	2878	2996	2681	3056	2251	2482	1688	1677	3433	3380	2104	2022
Da 80 anni in su . . . . .	315	392	252	317	297	343	242	327	130	216	306	462	137	268

TAVOLA IV. — MORTI PER ETÀ E PER SESSO.

Compartimenti.

Anno 1888.

ETÀ DEI MORTI	SICILIA								SARDEGNA				REGNO	
	Messina		Palermo		Siracusa		Trapani		Cagliari		Sassari		Maschi	Femmine
	Maschi	Femmine	Maschi	Femmine	Maschi	Femmine	Maschi	Femmine	Maschi	Femmine	Maschi	Femmine		
Dalla nascita a 1 mese . . .	626	565	681	540	488	497	344	292	445	376	228	188	4990	41515
Fra 1 mese e 3 mesi . . .	307	294	373	332	338	305	210	172	238	199	137	111	15923	13488
3 mesi e 6 » . . .	317	287	459	430	338	340	204	186	189	187	145	123	16685	14091
6 » 9 » . . .	361	359	645	586	446	384	350	302	237	200	153	127	19132	16454
9 » 12 » . . .	354	358	681	625	341	385	313	302	194	197	145	107	18979	17381
Fra 1 anno e 2 anni . . .	634	649	1569	1628	1000	942	818	842	541	533	347	311	45672	44238
2 anni e 3 » . . .	257	266	758	666	365	402	362	334	328	310	209	212	19267	18929
3 » 4 » . . .	149	154	450	396	246	229	212	218	195	153	132	77	8260	8252
4 » 5 » . . .	112	106	251	267	143	154	141	135	153	132	77	73	8210	8252
5 » 6 » . . .	80	79	165	152	90	85	98	96	109	108	61	63	5419	5657
6 » 7 » . . .	58	67	124	113	73	61	67	76	88	95	57	50	4245	4424
7 » 8 » . . .	50	44	95	98	57	53	59	52	73	63	40	39	3194	3140
8 » 9 » . . .	31	46	53	55	39	34	29	38	52	52	30	31	2139	2322
9 » 10 » . . .	33	29	43	45	40	21	22	36	41	36	15	28	1820	1931
10 » 11 » . . .	26	31	26	51	22	19	28	22	29	23	24	31	1556	1742
11 » 12 » . . .	23	19	31	37	22	29	17	15	29	30	18	19	1379	1482
12 » 13 » . . .	26	23	25	37	22	26	15	25	17	38	21	28	1296	1602
13 » 14 » . . .	19	17	14	37	25	22	14	15	22	19	22	25	1177	1424
14 » 15 » . . .	31	14	16	38	16	21	18	22	22	29	16	27	1118	1517
15 » 16 » . . .	14	25	31	25	19	24	11	11	26	20	18	21	1129	1554
16 » 17 » . . .	20	26	27	38	14	18	15	11	20	17	17	24	1215	1682
17 » 18 » . . .	20	17	22	37	15	31	12	12	19	29	25	30	1364	1831
18 » 19 » . . .	31	35	40	44	29	19	18	17	17	34	21	36	1738	1883
19 » 20 » . . .	26	27	31	37	10	20	17	16	24	26	15	17	1645	1646
19 10 » 21 » . . .	31	32	24	46	13	18	15	15	22	38	15	30	1920	2003
21 » 22 » . . .	40	23	40	33	14	15	6	23	29	19	18	28	2078	1802
22 » 23 » . . .	40	23	40	33	14	15	6	23	29	19	18	28	2078	1802
22 » 23 » . . .	40	23	40	33	14	15	6	23	29	19	18	28	2078	1802
23 » 24 » . . .	34	38	66	57	26	28	18	16	31	45	27	32	2346	2372
23 » 24 » . . .	34	38	66	57	26	28	18	16	31	45	27	32	2346	2372
24 » 25 » . . .	40	30	50	42	20	14	19	22	47	50	29	46	2901	2159
24 » 25 » . . .	40	30	50	42	20	14	19	22	47	50	29	46	2901	2159
24 » 25 » . . .	33	35	29	56	20	28	22	27	33	42	29	27	1857	2235
24 » 25 » . . .	33	35	29	56	20	28	22	27	33	42	29	27	1857	2235
25 » 26 » . . .	36	34	45	46	19	17	25	17	30	44	27	32	1750	2214
25 » 26 » . . .	36	34	45	46	19	17	25	17	30	44	27	32	1750	2214
26 » 27 » . . .	29	42	37	62	22	16	22	26	38	31	20	26	1592	2056
26 » 27 » . . .	29	42	37	62	22	16	22	26	38	31	20	26	1592	2056
27 » 28 » . . .	18	32	31	38	16	25	13	23	36	35	29	28	1592	2056
27 » 28 » . . .	18	32	31	38	16	25	13	23	36	35	29	28	1592	2056
28 » 29 » . . .	32	34	39	54	21	22	16	19	33	43	27	25	1645	2180
28 » 29 » . . .	32	34	39	54	21	22	16	19	33	43	27	25	1645	2180
29 » 30 » . . .	18	27	36	34	21	24	19	10	24	32	27	20	1393	1758
29 » 30 » . . .	18	27	36	34	21	24	19	10	24	32	27	20	1393	1758
30 » 31 » . . .	20	51	52	67	21	28	25	23	42	70	36	36	1841	2652
30 » 31 » . . .	20	51	52	67	21	28	25	23	42	70	36	36	1841	2652
31 » 32 » . . .	7	22	29	29	17	10	15	15	16	29	9	12	1190	1589
31 » 32 » . . .	7	22	29	29	17	10	15	15	16	29	9	12	1190	1589
32 » 33 » . . .	23	32	35	37	19	16	25	20	28	41	21	16	1587	1969
32 » 33 » . . .	23	32	35	37	19	16	25	20	28	41	21	16	1587	1969
33 » 34 » . . .	23	19	34	33	21	19	19	16	35	36	24	23	1552	1953
33 » 34 » . . .	23	19	34	33	21	19	19	16	35	36	24	23	1552	1953
34 » 35 » . . .	17	36	45	42	24	20	20	15	26	23	26	16	1429	1815
34 » 35 » . . .	17	36	45	42	24	20	20	15	26	23	26	16	1429	1815
35 » 36 » . . .	27	24	31	44	19	21	16	20	47	41	29	24	1566	2132
35 » 36 » . . .	27	24	31	44	19	21	16	20	47	41	29	24	1566	2132
36 » 37 » . . .	30	31	37	49	26	19	30	23	35	48	30	18	1716	2200
36 » 37 » . . .	30	31	37	49	26	19	30	23	35	48	30	18	1716	2200
37 » 38 » . . .	20	28	36	34	23	21	28	14	30	28	17	20	1590	1999
37 » 38 » . . .	20	28	36	34	23	21	28	14	30	28	17	20	1590	1999
38 » 39 » . . .	36	25	34	36	23	22	24	22	31	39	33	20	1746	2050
38 » 39 » . . .	36	25	34	36	23	22	24	22	31	39	33	20	1746	2050
39 » 40 » . . .	21	18	40	32	30	17	14	14	26	24	14	9	1319	1468
39 » 40 » . . .	21	18	40	32	30	17	14	14	26	24	14	9	1319	1468
40 » 41 » . . .	41	78	60	86	26	34	35	36	63	66	42	47	2483	3204
40 » 41 » . . .	41	78	60	86	26	34	35	36	63	66	42	47	2483	3204
41 » 42 » . . .	14	21	32	19	9	9	9	11	16	11	14	13	1411	1339
41 » 42 » . . .	14	21	32	19	9	9	9	11	16	11	14	13	1411	1339
42 » 43 » . . .	25	24	40	44	21	17	28	15	37	23	22	11	1943	1959
42 » 43 » . . .	25	24	40	44	21	17	28	15	37	23	22	11	1943	1959
43 » 44 » . . .	20	22	40	32	16	18	26	12	43	20	21	12	1690	1604
43 » 44 » . . .	20	22	40	32	16	18	26	12	43	20	21	12	1690	1604
44 » 45 » . . .	29	28	49	31	18	21	30	16	36	29	21	19	1909	1729
44 » 45 » . . .	29	28	49	31	18	21	30	16	36	29	21	19	1909	1729
45 » 46 » . . .	25	30	62	43	22	20	30	14	60	40	37	35	2299	2071
45 » 46 » . . .	25	30	62	43	22	20	30	14	60	40	37	35	2299	2071
46 » 47 » . . .	37	35	50	33	22	25	37	11	49	23	27	17	2152	1872
46 » 47 » . . .	37	35	50	33	22	25	37	11	49	23	27	17	2152	1872
47 » 48 » . . .	29	25	49	32	22	13	20	19	35	23	23	15	1958	1587
47 » 48 » . . .	29	25	49	32	22	13	20	19	35	23	23	15	1958	1587
48 » 49 » . . .	33	21	66	34	28	14	37	14	59	36	38	17	2310	1824
48 » 49 » . . .	33	21	66	34	28	14	37	14	59	36	38	17	2310	1824
49 » 50 » . . .	14	15	38	18	15	10	18	6	32	12	27	10	1698	1364
49 » 50 » . . .	14	15	38	18	15	10	18	6	32	12	27	10	1698	1364
50 » 51 » . . .	31	63	96	81	38	40	57	34	105	90	57	49	3509	3265
50 » 51 » . . .	31	63	96	81	38	40	57	34	105	90	57	49	3509	3265
51 » 52 » . . .	29	17	32	19	20	11	17	7	22	15	20	4	1862	1454
51 » 52 » . . .	29	17	32	19	20	11	17	7	22	15	20	4	1862	1454
52 » 53 » . . .	41	25	52	41	30	20	34	16	57	24	25	15	2497	1995
52 » 53 » . . .	41	25	52	41	30	20	34	16	57	24	25	15	2497	1995
53 » 54 » . . .	36	18	48	19	23	12	25	17	43	41	30	16	2337	1930
53 » 54 » . . .	36	18	48	19	23	12	25	17	43	41	30	16	2337	1930
54 » 55 » . . .	31	29	53	37	28	14	33	13	28	29	26	16	2671	2038
54 » 55 » . . .	31	29	53	37	28	14	33	13	28	29	26	16	2671	2038
55 » 56 » . . .	28	31	55	46	25	19	23	21	86	61	39	35	2724	2486
55 » 56 » . . .	28	31	55	46	25	19	23	21	86	61	39	35	2724	2486
56 » 57 » . . .	59	38	68	37	24	25	24	19	55	39	4			

TAVOLA IV. — MORTI PER ETÀ E PER SESSO.

Anno 1888.

Compartimenti.

ETÀ DEI MORTI	SICILIA								SARDEGNA				REGNO	
	Messina		Palermo		Siracusa		Trapani		Cagliari		Sassari		Maschi	Femmine
	Maschi	Femmine	Maschi	Femmine	Maschi	Femmine	Maschi	Femmine	Maschi	Femmine	Maschi	Femmine		
	Maschi	Femmine	Maschi	Femmine	Maschi	Femmine	Maschi	Femmine	Maschi	Femmine	Maschi	Femmine	Maschi	Femmine
Fra 64 anni e 65 anni . . .	62	55	91	91	35	33	35	30	37	32	23	28	3911	3800
65 » 66 » . . .	58	58	84	93	35	41	43	37	100	100	63	48	4400	4656
66 » 67 » . . .	55	58	93	105	38	34	37	45	71	48	29	20	4337	4193
67 » 68 » . . .	51	42	64	72	37	30	31	27	48	27	24	14	3916	3833
68 » 69 » . . .	66	59	94	94	34	40	53	44	51	40	27	18	4665	4555
69 » 70 » . . .	26	30	42	48	20	24	16	20	28	11	13	10	3428	3260
70 » 71 » . . .	140	184	214	253	74	121	101	123	166	186	70	94	6520	7994
71 » 72 » . . .	10	28	43	49	31	15	12	16	19	11	10	6	3025	2875
72 » 73 » . . .	64	49	104	108	32	38	36	33	40	43	16	11	3859	4020
73 » 74 » . . .	35	33	68	57	27	29	31	22	36	32	17	25	3843	3792
74 » 75 » . . .	45	48	81	98	31	42	40	29	29	34	12	20	4172	4108
75 » 76 » . . .	50	68	75	103	34	36	36	45	76	67	33	51	4529	4645
76 » 77 » . . .	56	70	96	111	34	46	28	37	68	58	22	25	3867	3858
77 » 78 » . . .	37	32	58	56	23	22	16	25	44	30	27	13	3582	3331
78 » 79 » . . .	60	56	100	83	24	33	38	37	46	30	26	19	3966	3802
79 » 80 » . . .	16	25	41	46	14	20	11	6	18	11	16	9	2757	2551
80 » 81 » . . .	93	170	147	221	40	93	73	111	100	133	62	72	4611	5739
81 » 82 » . . .	14	27	26	34	8	10	17	20	13	13	8	4	2463	2109
82 » 83 » . . .	22	26	49	53	10	17	17	22	19	21	21	9	2440	2274
83 » 84 » . . .	21	25	33	25	11	13	15	15	17	20	16	13	1964	1859
84 » 85 » . . .	22	35	51	60	13	15	19	26	21	29	17	10	1999	1968
85 » 86 » . . .	27	23	51	54	14	15	9	19	38	39	16	25	1596	1627
86 » 87 » . . .	18	29	34	45	13	22	9	22	22	18	9	6	1177	1270
87 » 88 » . . .	15	10	26	26	6	6	8	12	20	10	11	8	1052	961
88 » 89 » . . .	22	21	29	30	5	7	5	10	29	12	13	10	907	929
89 » 90 » . . .	3	2	10	14	6	7	3	1	4	4	2	3	407	419
90 » 91 » . . .	19	33	16	22	3	9	8	12	8	22	10	8	538	762
91 » 92 » . . .	2	5	3	5	2	3	1	1	5	5	4	2	191	229
92 » 93 » . . .	5	3	7	10	1	3	3	7	5	5	2	1	219	228
93 » 94 » . . .	4	5	6	2	2	1	1	1	3	2	3	..	148	142
94 » 95 » . . .	5	5	5	11	1	1	2	4	..	1	1	2	116	147
95 » 96 » . . .	2	4	3	4	..	3	..	4	2	5	6	5	89	105
96 » 97 » . . .	4	2	4	2	2	3	1	4	2	2	2	2	76	114
97 » 98 » . . .	3	2	2	..	..	2	..	2	2	2	..	..	49	66
98 » 99 » . . .	1	4	4	5	..	..	..	2	2	4	1	..	43	54
99 » 100 » . . .	2	..	..	..	..	..	..	..	2	2	3	1	18	17
Centenari . . . . .	2	4	1	3	..	..	1	..	..	..	..	..	31	52
Età ignota . . . . .	9	..	13	10	..	..	1	..	24	31	7	3	366	293
TOTALE . . . . .	6157	6239	10595	10333	5872	5875	5282	4959	6210	5752	3840	3461	416731	403700

RIEPILOGO PER CATEGORIE DI ETÀ.

Dalla nascita a 1 anno . . .	1965	1823	2839	2513	1951	1911	1421	1254	1293	1159	808	656	120619	102929
» 5 anni . . . . .	3117	2998	5867	5470	3705	3638	2954	2773	2515	2327	1588	1385	205388	185950
» 15 » . . . . .	3494	3367	6459	6133	4111	4009	3321	3170	2997	2820	1892	1726	228731	211191
Da 15 anni in su . . . . .	2654	2872	4123	4190	1761	1866	1960	1789	3189	2901	1941	1732	187634	192216
Da 80 anni in su . . . . .	315	435	507	626	137	227	190	292	315	350	208	182	20134	21071



TAVOLA IV A. — MORTI NEI PRIMI 5 ANNI DI ETÀ CLASSIFICATI

Anno 1888.

P R O V I N C I E	Dalla nascita a 1 mese				Da 1 mese a 3				Da 3 mesi a 6				Da 6 mesi a 9			
	Legittimi		Illegittimi ed esposti		Legittimi		Illegittimi ed esposti		Legittimi		Illegittimi ed esposti		Legittimi		Illegittimi ed esposti	
	Maschi	Femmine	Maschi	Femmine	Maschi	Femmine	Maschi	Femmine	Maschi	Femmine	Maschi	Femmine	Maschi	Femmine	Maschi	Femmine
Alessandria . . . . .	1181	855	26	32	366	306	20	23	362	309	21	23	317	293	13	15
Cuneo . . . . .	1123	864	74	80	258	235	20	21	320	201	21	14	253	181	12	10
Novara . . . . .	1093	841	37	26	415	332	16	17	387	286	6	13	279	230	15	6
Torino . . . . .	1281	985	87	88	421	330	49	35	458	348	30	26	384	303	38	25
Genova . . . . .	978	732	129	97	304	249	39	37	341	260	25	22	332	255	15	13
Porto Maurizio . . . . .	160	103	39	26	55	43	4	7	65	43	3	7	42	41	3	3
Bergamo . . . . .	861	672	20	17	296	208	10	6	330	253	8	7	265	219	9	3
Brescia . . . . .	768	642	68	58	230	213	29	41	235	199	7	13	205	148	4	8
Como . . . . .	862	634	24	13	289	202	13	6	279	237	11	12	227	206	7	4
Cremona . . . . .	575	499	23	23	161	121	12	12	181	124	6	8	179	126	4	5
Mantova . . . . .	464	394	68	61	97	83	29	27	112	84	16	10	124	80	9	10
Milano . . . . .	2263	1860	151	118	807	611	36	53	896	698	32	41	775	635	19	22
Pavia . . . . .	615	460	34	29	266	241	16	12	280	213	12	8	226	179	7	4
Sondrio . . . . .	150	109	11	7	50	27	3	4	45	33	4	4	43	29	4	5
Belluno . . . . .	392	337	27	23	74	46	5	5	50	52	8	4	56	31	3	1
Padova . . . . .	1121	965	148	107	146	136	39	40	111	108	16	14	85	75	12	9
Rovigo . . . . .	624	593	90	85	82	78	13	13	82	85	17	10	71	59	6	5
Treviso . . . . .	815	727	40	41	128	116	21	20	119	122	11	11	117	86	5	3
Udine . . . . .	712	587	64	52	200	159	28	33	208	158	17	19	180	173	16	10
Venezia . . . . .	603	476	90	63	139	121	29	30	129	121	19	16	117	104	10	8
Verona . . . . .	714	556	61	45	156	109	10	4	135	107	3	4	124	124	2	4
Vicenza . . . . .	1090	885	63	63	173	154	8	13	160	141	11	14	152	122	5	11
Bologna . . . . .	849	712	204	127	192	145	54	43	216	144	40	30	191	120	38	19
Ferrara . . . . .	493	439	276	216	122	95	37	37	119	100	40	35	85	90	37	43
Forlì . . . . .	493	427	286	248	101	70	72	52	106	85	53	47	103	87	48	50
Modena . . . . .	873	794	110	95	128	100	18	11	106	74	17	7	119	89	11	11
Parma . . . . .	469	366	50	50	145	97	28	10	133	117	15	19	144	113	8	7
Piacenza . . . . .	394	301	39	33	113	77	17	12	116	91	8	9	118	105	5	6
Ravenna . . . . .	346	300	107	76	77	81	16	18	92	53	27	22	78	61	15	11
Reggio nell'Emilia . . . . .	665	535	67	71	118	90	10	8	121	100	12	10	113	96	14	12
Arezzo . . . . .	367	395	56	43	122	74	18	13	126	85	21	16	123	104	16	18
Firenze . . . . .	1272	1096	137	112	284	193	34	31	322	245	44	25	342	243	18	15
Grosseto . . . . .	189	175	31	32	50	33	11	10	46	37	4	10	48	51	6	4
Livorno . . . . .	92	69	4	4	36	19	1	1	29	22	2	1	28	40	..	..
Lucca . . . . .	420	304	42	32	83	65	10	6	98	72	10	6	108	96	8	10
Massa e Carrara . . . . .	274	232	56	44	88	56	24	18	106	73	17	17	122	99	20	20



SECONDO CHE ERANO DI NASCITA LEGITTIMA OD ILLEGITTIMA.

Province.

Da 9 mesi a 12				Da 1 anno a 2				Da 2 anni a 3				Da 3 anni a 4				Da 4 anni a 5				T O T A L E			
Legittimi		Illegittimi ed esposti		Legittimi		Illegittimi ed esposti		Legittimi		Illegittimi ed esposti		Legittimi		Illegittimi ed esposti		Legittimi		Illegittimi ed esposti		Legittimi		Illegittimi ed esposti	
Maschi	Femmine	Maschi	Femmine	Maschi	Femmine	Maschi	Femmine	Maschi	Femmine	Maschi	Femmine	Maschi	Femmine	Maschi	Femmine	Maschi	Femmine	Maschi	Femmine	Maschi	Femmine	Maschi	Femmine
321	273	16	8	756	751	28	45	319	336	12	16	236	243	6	6	173	160	3	3	4031	3526	145	171
220	189	5	3	559	494	19	19	271	261	10	8	177	193	2	9	138	165	5	2	3319	2783	168	166
277	191	4	7	603	620	15	13	362	349	5	12	285	259	2	6	229	206	3	6	3930	3314	103	106
365	302	18	22	813	725	25	36	420	383	15	21	310	301	13	14	233	237	10	7	4685	3914	285	274
330	298	13	17	860	838	32	34	398	380	19	11	239	258	10	3	147	163	4	12	3979	3433	286	246
44	33	..	1	129	123	1	8	50	40	3	1	20	29	1	..	16	19	1	..	581	474	55	53
238	207	5	5	459	433	7	5	167	140	1	1	79	81	1	..	64	63	..	1	2759	2276	61	45
199	179	8	7	467	467	15	8	171	205	4	7	107	127	1	1	96	81	1	1	2478	2261	137	144
206	193	6	6	476	499	13	14	219	191	3	6	122	120	2	1	85	93	2	..	2765	2375	81	62
154	132	4	3	338	306	8	4	137	116	4	2	101	83	1	2	58	60	1	..	1884	1567	63	59
128	81	6	12	295	231	20	21	124	114	8	4	55	65	3	4	57	49	4	1	1456	1181	163	150
686	600	12	20	1800	1664	28	45	726	784	7	14	462	468	4	4	331	328	..	..	8746	7648	289	317
207	171	3	6	478	443	8	11	215	181	3	2	141	127	4	3	99	103	2	2	2527	2118	89	77
29	40	2	2	72	77	6	9	44	40	..	2	28	30	..	3	38	24	1	1	499	409	31	37
53	46	5	2	114	116	7	5	68	63	3	..	40	60	4	..	28	27	..	2	875	778	62	42
79	74	10	5	285	295	35	46	132	134	6	13	81	74	5	3	58	49	3	1	2098	1910	274	233
83	72	9	8	187	212	19	23	125	111	9	4	41	59	..	4	54	45	5	1	1349	1314	168	153
104	119	5	1	248	244	10	8	128	126	4	1	84	71	..	3	61	40	..	1	1804	1651	96	89
185	152	6	12	360	358	24	29	198	182	12	5	138	140	1	3	109	85	1	1	2290	1994	169	164
111	84	6	9	327	286	24	35	126	140	13	18	85	76	1	4	60	54	..	1	1697	1462	192	184
158	134	4	4	377	365	12	15	152	155	9	9	118	115	..	..	76	92	1	..	2010	1757	102	85
158	105	8	5	329	307	16	25	182	164	3	7	88	98	2	3	70	83	2	1	2402	2059	123	142
179	158	20	19	498	414	61	72	182	176	17	19	105	108	12	8	90	65	4	6	2502	2042	450	343
113	86	33	23	323	346	95	98	163	124	30	40	81	86	24	21	71	67	10	13	1575	1433	582	526
89	92	45	38	227	236	114	125	100	92	18	39	49	41	15	18	42	49	12	11	1310	1179	663	628
130	89	12	6	328	325	25	36	113	138	15	6	89	86	8	7	56	62	4	4	1942	1757	220	183
114	100	6	7	257	275	18	20	101	130	3	5	55	62	..	2	50	46	1	1	1468	1306	129	121
87	92	6	5	261	237	14	9	96	89	8	6	57	53	6	3	44	32	1	..	1286	1077	104	83
62	68	8	16	153	126	24	25	69	71	12	12	43	37	4	6	38	26	3	2	958	823	216	188
121	101	6	8	283	288	24	18	114	111	6	7	67	70	1	1	45	38	2	1	1652	1429	142	136
121	121	14	21	484	437	57	46	126	123	11	26	69	59	5	5	33	38	6	4	1571	1436	204	192
373	342	23	24	1146	1136	69	92	298	344	28	20	203	177	10	11	155	134	4	3	4395	3915	367	333
56	55	6	9	160	142	11	21	74	68	5	14	29	36	2	2	24	25	2	1	676	627	78	103
29	34	..	3	111	100	6	6	37	55	2	1	23	25	..	..	26	24	1	1	411	388	16	17
121	128	9	7	373	363	29	28	131	157	8	6	86	79	4	4	57	61	3	..	1477	1325	123	99
124	97	17	15	324	248	55	60	172	154	22	19	119	92	9	16	74	66	9	13	1413	1217	229	222

TAVOLA IV A. — MORTI NEI PRIMI 5 ANNI DI ETÀ CLASSIFICATI

Anno 1888.

P R O V I N C I E	Dalla nascita a 1 mese				Da 1 mese a 3				Da 3 mesi a 6				Da 6 mesi a 9			
	Legittimi		Illegittimi ed esposti		Legittimi		Illegittimi ed esposti		Legittimi		Illegittimi ed esposti		Legittimi		Illegittimi ed esposti	
	Maschi	Femmine	Maschi	Femmine	Maschi	Femmine	Maschi	Femmine	Maschi	Femmine	Maschi	Femmine	Maschi	Femmine	Maschi	Femmine
Pisa . . . . .	341	289	50	49	95	57	13	18	79	79	13	9	95	74	9	6
Siena . . . . .	395	365	39	36	77	61	5	17	65	58	5	4	90	74	6	8
Ancona . . . . .	566	493	62	60	94	88	10	15	88	95	19	12	128	93	8	15
Ascoli Piceno . . . . .	297	303	80	75	66	48	19	17	58	55	15	10	101	79	17	14
Macerata . . . . .	450	413	49	44	79	69	17	2	77	77	11	9	104	70	11	4
Pesaro e Urbino . . . . .	669	549	145	144	105	98	22	17	87	76	25	13	93	83	16	10
Perugia . . . . .	835	746	309	225	252	213	80	80	230	214	62	52	264	204	52	36
Roma . . . . .	1023	821	421	328	402	290	70	144	372	316	145	155	441	378	115	117
Aquila degli Abruzzi . . . . .	512	458	43	42	161	140	11	9	160	163	8	6	249	209	6	7
Campobasso . . . . .	560	535	25	23	185	198	15	19	258	218	16	9	422	325	14	4
Chieti . . . . .	507	538	49	34	139	121	14	13	213	200	9	11	366	345	13	9
Teramo . . . . .	339	263	42	39	111	87	16	12	106	82	11	14	171	175	7	10
Avellino . . . . .	542	460	34	26	235	216	9	8	271	230	6	11	420	339	9	7
Benevento . . . . .	398	298	19	10	148	99	7	..	192	158	4	6	318	287	5	4
Caserta . . . . .	928	754	58	61	326	262	19	23	353	263	17	9	568	504	10	11
Napoli . . . . .	1062	867	92	76	446	337	42	64	559	458	38	41	789	724	38	30
Salerno . . . . .	679	506	108	153	222	216	19	32	272	235	16	19	458	402	18	9
Bari delle Puglie . . . . .	1072	929	41	45	448	422	26	29	484	403	20	25	589	565	10	11
Foggia . . . . .	534	493	20	22	193	174	9	8	291	238	14	5	335	291	7	11
Lecce . . . . .	768	551	53	54	355	259	32	20	383	286	12	30	516	521	22	3
Potenza . . . . .	759	631	48	53	327	286	22	28	321	296	13	18	440	394	24	11
Catanzaro . . . . .	680	544	105	108	295	242	50	28	338	297	35	28	465	406	20	2
Cosenza . . . . .	516	415	95	111	218	157	55	101	201	186	41	39	321	225	39	3
Reggio di Calabria . . . . .	505	378	60	36	249	228	36	39	269	280	36	41	409	364	23	3
Caltanissetta . . . . .	346	271	46	34	192	140	34	42	234	184	22	33	375	334	19	2
Catania . . . . .	732	580	73	92	414	393	50	85	533	469	68	63	651	635	36	5
Girgenti . . . . .	372	322	50	47	189	160	24	40	193	202	30	34	399	324	22	3
Messina . . . . .	520	396	106	169	264	227	43	67	285	246	32	21	338	318	23	5
Palermo . . . . .	607	491	74	49	330	285	43	47	416	378	43	52	614	542	31	6
Siracusa . . . . .	404	363	84	134	272	221	66	84	305	296	33	44	421	351	25	11
Trapani . . . . .	317	262	27	30	195	158	15	14	192	168	12	18	331	282	19	11
Cagliari . . . . .	394	321	51	55	214	183	24	16	167	171	22	16	207	179	20	11
Sassari . . . . .	200	170	28	18	122	98	15	13	127	106	18	17	139	119	14	11
REGNO . . . . .	44470	36696	5430	4819	14192	11608	1731	1880	15200	12663	1485	1428	17957	15308	1175	111

SECONDO CHE ERANO DI NASCITA LEGITTIMA OD ILLEGITTIMA.

Province.

Da 9 mesi a 12				Da 1 anno a 2				Da 2 anni a 3				Da 3 anni a 4				Da 4 anni a 5				T O T A L E			
Legittimi		Illegittimi ed esposti		Legittimi		Illegittimi ed esposti		Legittimi		Illegittimi ed esposti		Legittimi		Illegittimi ed esposti		Legittimi		Illegittimi ed esposti		Legittimi		Illegittimi ed esposti	
Maschi	Femmine	Maschi	Femmine	Maschi	Femmine	Maschi	Femmine	Maschi	Femmine	Maschi	Femmine	Maschi	Femmine	Maschi	Femmine	Maschi	Femmine	Maschi	Femmine	Maschi	Femmine	Maschi	Femmine
106	93	7	11	365	331	33	35	169	150	15	11	103	81	1	6	59	56	1	2	1412	1210	142	147
79	96	9	5	255	270	19	14	85	95	8	7	54	32	1	..	22	25	..	2	1122	1076	92	93
132	132	14	5	414	431	30	44	135	128	6	8	74	50	1	3	55	47	1	1	1686	1557	151	163
99	95	9	13	292	299	33	35	112	106	8	12	47	50	4	9	44	25	3	2	1116	1060	188	187
95	69	5	7	318	330	34	26	118	114	15	10	48	50	4	3	25	26	3	..	1314	1218	149	105
106	91	25	21	328	308	44	57	90	105	9	13	41	41	5	3	18	30	2	7	1537	1381	293	285
282	246	50	49	749	685	127	131	294	276	61	47	157	144	22	30	120	99	13	17	3183	2827	776	667
472	474	98	105	1294	1317	311	289	609	575	127	103	384	355	60	74	261	257	36	48	5258	4783	1383	1363
257	210	7	6	659	672	16	15	320	286	7	9	191	183	1	4	131	113	1	6	2640	2434	100	104
429	392	8	10	1005	943	25	21	418	395	10	12	259	293	14	13	203	235	3	8	3739	3534	130	119
439	420	18	12	898	898	15	18	299	299	10	4	177	161	7	6	111	130	4	2	3149	3112	139	109
210	203	11	8	441	444	25	18	159	157	6	5	71	93	3	5	67	47	..	..	1675	1551	121	111
415	369	9	6	840	808	14	14	316	326	5	9	188	192	2	5	151	152	1	..	3378	3092	89	86
342	294	9	8	627	545	15	7	229	198	4	2	157	163	7	..	123	125	1	2	2534	2167	71	39
690	613	9	17	1245	1148	35	32	449	455	19	10	271	273	10	12	195	187	9	4	5025	4459	186	183
862	750	24	24	1756	1679	56	67	780	760	20	16	477	457	16	27	341	331	15	9	7072	6413	341	354
453	433	18	12	818	783	34	10	324	335	15	8	188	194	5	3	139	165	5	6	3553	3269	238	252
638	607	15	17	1790	1745	42	43	720	732	20	22	341	396	4	9	233	302	3	2	6315	6101	181	205
368	288	5	7	791	729	19	12	354	306	10	6	206	198	4	5	159	148	4	3	3231	2865	92	81
579	551	29	22	1359	1210	66	54	589	579	24	32	372	396	16	16	246	325	11	12	5167	4678	265	276
462	425	18	18	1044	929	43	40	437	451	14	14	282	302	13	19	231	262	11	16	4303	3976	206	222
480	394	24	23	961	873	47	49	450	484	23	36	317	321	15	12	195	214	6	9	4181	3775	325	316
270	274	30	28	771	785	55	77	419	433	31	20	249	296	25	13	196	192	9	8	3161	2963	380	431
368	383	22	16	864	808	54	55	404	407	26	33	235	270	14	18	165	167	5	5	3468	3285	281	275
377	389	22	26	942	977	45	36	360	368	12	6	207	195	13	4	157	148	6	7	3190	3006	219	215
561	586	34	29	1324	1377	64	57	540	538	27	16	350	289	15	12	208	202	8	4	5313	5069	375	414
402	371	35	50	993	956	70	56	397	377	32	22	193	217	10	8	124	133	7	7	3262	3062	280	298
340	340	14	18	605	625	29	24	247	262	10	4	145	151	4	3	107	105	5	1	2851	2670	266	328
641	584	40	41	1468	1511	101	117	725	631	33	35	441	387	9	9	246	258	5	9	5488	5067	379	403
328	373	13	12	954	903	46	39	353	388	12	14	237	225	9	4	135	152	8	2	3409	3272	296	366
300	285	13	17	793	826	25	16	351	323	11	11	208	215	4	3	139	120	2	5	2826	2639	128	134
179	177	15	20	502	499	39	34	314	284	14	26	193	184	7	9	145	125	8	7	2315	2123	200	204
180	97	15	10	311	280	36	31	193	194	16	18	140	127	7	6	72	68	5	5	1434	1259	154	126
17945	16342	1034	1039	43051	41551	2621	2687	18269	17944	998	985	11115	11069	495	533	7908	7930	312	322	190107	171111	15281	14839

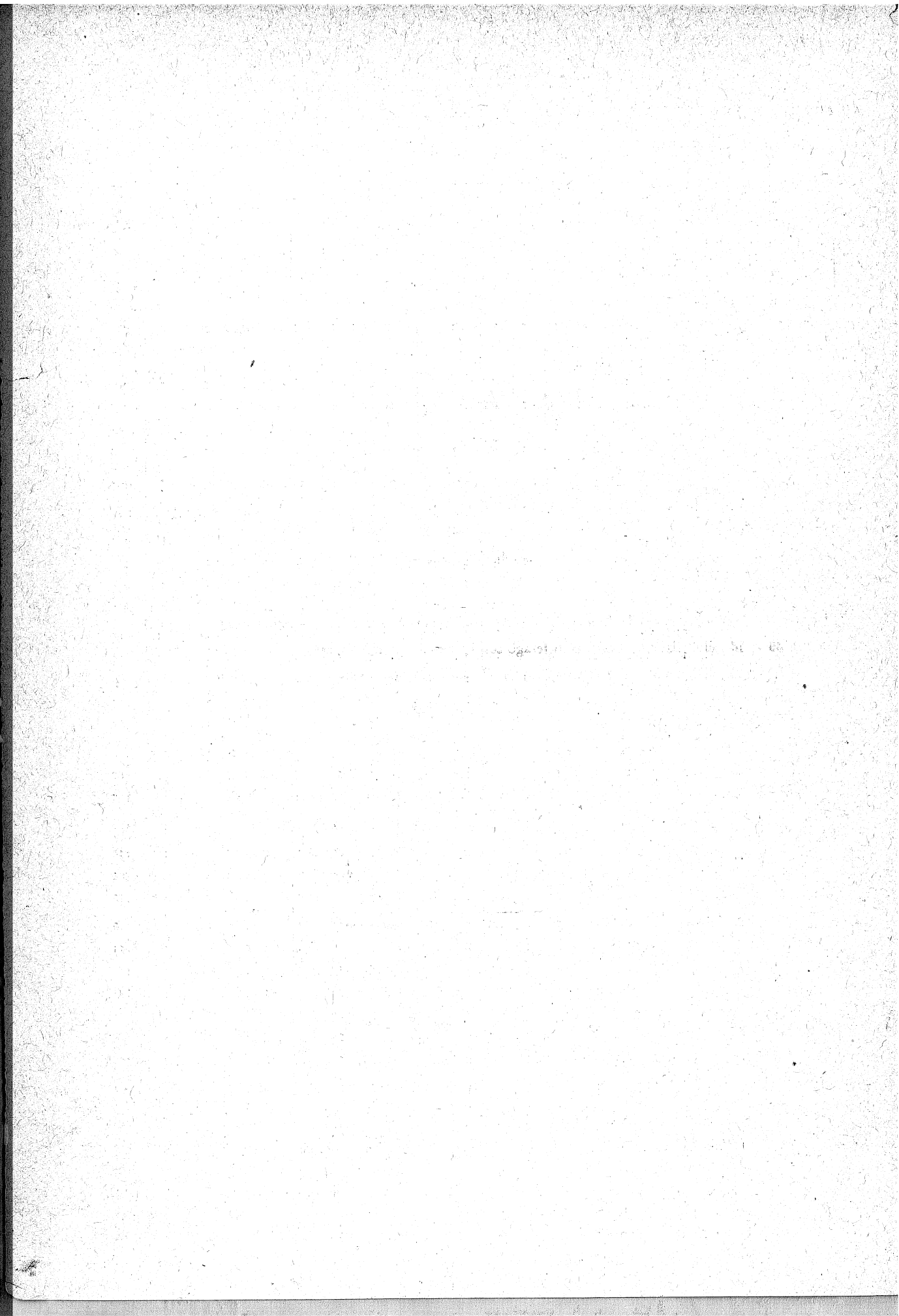

## ERRATA-CORRIGE

---

### TAVOLE.

- PAG. 9 - Circ. di S. Angelo de' Lombardi - Comune di Teora - nati maschi . . - *invece di 122 leggasi 127*
- » 49 - Id. di Gallarate - Comune di Jerago con Besnate - femmine morte - » 66 » 16
- » 50 - Id. di Milano - Comune di Cassano d'Adda - maschi morti . . . - » 195 » 105
-



# INDICE

## INTRODUZIONE.

PARAG.	I. — Avvertenze preliminari . . . . .	Pag.	III
	Risultati generali del movimento dello stato civile . . . . .	»	IV
»	II. — Matrimoni — <i>Stato civile degli sposi — Fecondità — Età degli sposi — Per mesi e stagioni — Istruzione elementare degli sposi</i> . . . . .	»	VI
»	III. — Nati (esclusi i nati-morti) — <i>Per sesso — Legittimi e illegittimi — Per mesi</i> . . . . .	»	XXVI
»	IV. — Nati-morti . . . . .	»	XXXVIII
»	V. — Fecondità della popolazione . . . . .	»	XLIII
»	VI. — Parti multipli . . . . .	»	XLVI
»	VII. — Morti (esclusi i nati-morti) — <i>Per sesso — Per stato civile — Per età — Tavola mortuaria — Tavola di mortalità — Tavola di sopravvivenza — Vita media e vita probabile a ciascuna età — Quozienti di mortalità dei bambini fra 0 e 5 anni di età per ciascun anno di calendario dal 1877 al 1888 — Morti nei primi cinque anni di età, distinti in legittimi ed illegittimi — Morti per mesi.</i> . . . . .	»	XLIX
»	VIII. — Aumento della popolazione . . . . .	»	LXXIX

## TAVOLE.

TAV.	I. — Movimento dello stato civile per comuni — <i>Nati e morti divisi per sesso e matrimoni</i> . . . . .	Pag.	3
»	I A. — Movimento dello stato civile per comuni capoluoghi di provincia, di circondario e distretto — <i>Matrimoni, nati e nati-morti divisi per sesso ed in legittimi, illegittimi ed esposti; morti divisi per sesso e secondo lo stato civile</i> . . . . .	»	93



TAV.	I B.	— Movimento dello stato civile, per provincie — <i>Matrimoni, nati e nati-morti divisi per sesso ed in legittimi, illegittimi ed esposti; morti divisi per sesso e secondo lo stato civile; popolazione calcolata al 31 dicembre 1888 . . . . .</i>	Pag. 103
»	I C.	— Movimento dello stato civile, per compartimenti e per il Regno — <i>Riepilogo delle notizie date nella tavola precedente</i>	» 105
»	II.	— Movimento dello stato civile per mesi e per provincie — <i>Matrimoni, nati e nati-morti divisi per sesso ed in legittimi, illegittimi riconosciuti, illegittimi non riconosciuti ed esposti; morti divisi per sesso e per stato civile. . . . .</i>	» 106
»	II A.	— Nascite multiple per provincie e compartimenti — <i>Numero dei parti doppi e tripli, e numero dei nati da essi, secondo le combinazioni dei nati per sesso . . . . .</i>	» 142
»	III.	— Matrimoni secondo lo stato civile dei coniugi, per provincie e compartimenti . . . . .	» 144
»	III A.	— Matrimoni secondo il grado d'istruzione primaria dei coniugi, per provincie e compartimenti . . . . .	» 145
»	III B.	— Sposi e spose classificati per anno di nascita, per provincie e compartimenti . . . . .	» 148
»	IV.	— Morti classificati per sesso e per anni di età in ciascuna provincia . . . . .	» 152
»	IV A.	— Morti nei primi 5 anni di età, classificati secondo che erano di nascita legittima od illegittima, per provincie . . . . .	» 172