

MINISTERO DI AGRICOLTURA, INDUSTRIA E COMMERCIO.

DIREZIONE GENERALE DELLA STATISTICA.

---

# POPOLAZIONE.

---

## MOVIMENTO DELLO STATO CIVILE.

Anno XXIX - 1890



ROMA

TIPOGRAFIA ELZEVIRIANA

*di Adelaide ved. Pateras*

—  
1892.





## INTRODUZIONE

---

### § I.

#### AVVERTENZE PRELIMINARI.

Il *Movimento annuale dello stato civile* riguarda soltanto i matrimoni, le nascite e le morti. Esso non può tener conto dell'immigrazione dall'estero, nè della emigrazione, e neppure dei cambiamenti di residenza o di dimora da uno ad altro comune del Regno (1).

Fino a tutto il 1886 la popolazione veniva calcolata alla fine di ogni anno, in base alla popolazione di fatto al 31 dicembre 1881, aggiungendovi il numero delle nascite avvenute dopo quella data e sottraendone quello delle morti, senza riguardo ai movimenti di immigrazione, nè di emigrazione.

Non si è continuato a fare questo calcolo per gli anni successivi, perchè esso fa astrazione dei movimenti migratori, e dà risultati abbastanza approssimativi per l'intero territorio del Regno; ma non per i singoli comuni isolatamente considerati.

È noto che non solamente le grandi città, ma anche molte fra quelle di mediocre importanza, si accrescono di abitanti più per il concorso dalle circostanti borgate e campagne, che non per l'eccedenza delle nascite sulle morti. Perciò queste città figurano con una popolazione inferiore alla vera, ove il calcolo si faccia sui soli dati dello stato civile, e l'errore che si commette diventa sempre più grande, quanto più ci scostiamo dalla data del censimento.

(1) Le notizie dei matrimoni e delle morti vengono date dagli uffici comunali di stato civile sopra schede individuali, e lo spoglio di queste si fa direttamente a cura dell'ufficio centrale. Gli uffici comunali danno pure ogni mese, in un prospetto riassuntivo, che spediscono all'ufficio centrale unitamente alle schede, le cifre dei nati e dei nati morti, divisi per sesso e secondo che sono legittimi od illegittimi, come pure le cifre dei parti multipli.

Vi sono parecchi comuni, ad esempio, Vercelli, Cremona, Brescia e Pavia, i quali, se il calcolo si fa unicamente cogli atti di stato civile, sembrano avere una popolazione d'anno in anno minore, poichè ivi il numero dei morti supera quello dei nati; e ciò per il fatto che quelle città hanno grandi ospedali, che raccolgono i malati anche dei comuni vicini, mentre la mortalità propria della popolazione stabile non vi è, forse, più intensa che altrove.

Per queste considerazioni, nei volumi relativi agli anni posteriori al 1886, in luogo di scrivere accanto ai nomi dei singoli comuni la popolazione calcolata nel modo anzi detto, si è stimato opportuno di ripetere le cifre dell'ultimo censimento, come quelle che hanno sempre valore legale e che giova aver presente quando si prendano ad esaminare le cifre dei nati, dei matrimoni e delle morti.

I movimenti interni da un comune all'altro non possono esercitare molta influenza sulle cifre della popolazione di estesi compartimenti territoriali, come sono il Piemonte, la Lombardia e la Sicilia, e non ne hanno affatto sulla cifra totale del Regno. All'incontro il movimento dell'emigrazione all'estero non è trascurabile neppure per riguardo al complesso del Regno. Conosciamo abbastanza bene l'emigrazione, così temporanea come permanente, nelle sue varie direzioni, ma non abbiamo mezzi per determinare con sufficiente approssimazione il numero degli immigrati stranieri e dei nazionali rimpatriati. Per tutto ciò conviene appigliarsi al metodo seguito nelle statistiche inglesi, le quali calcolano la popolazione per le singole Contee e per il Regno, supponendo che d'anno in anno essa aumenti nelle medesime proporzioni, in cui è cresciuta nell'intervallo fra gli ultimi due censimenti.

In questa maniera si è calcolata nella tavola data a pagina v la popolazione del Regno dal 1882 al 1890 e nella tavola, a pagina vi, la popolazione di ciascuna provincia al 31 dicembre 1890. Il calcolo fu eseguito per ciascun circondario o distretto isolatamente. Per i circondari e distretti che avevano nel 1881 una popolazione minore di quella che vi era stata trovata col censimento precedente, si è mantenuta invariata la cifra di popolazione del 1881; giacchè non si hanno mezzi per determinare se il movimento discendente abbia continuato anche negli anni susseguenti (1). La popolazione totale del Regno si è ottenuta facendo la somma delle cifre parziali di popolazione per ciascun circondario e distretto, e non prendendo per base l'aumento medio avvenuto fra il 1871 ed il 1881 in tutto il Regno.

Per ognuno degli anni interposti fra il 1871 ed il 1881 si è aggiunta alla cifra del censimento al 31 dicembre 1871 una decima parte (ossia l'aumento medio aritmetico) della differenza fra quel censimento e l'altro del 1881.

Per queste differenze di metodo, le cifre della popolazione del Regno ed i quozienti di nuzialità, di natività e di mortalità, calcolati per ciascun anno dal 1872 al 1888 e indicati in questo volume, differiscono alquanto da quelli calcolati

(1) Avevano nel 1881 una popolazione minore di quella che vi era stata censita nel 1871 i circondari di: Saluzzo, Domodossola, Varallo, Pinerolo, Chiavari, Porto Maurizio, Cremona, Casalmaggiore, Bobbio, Mirandola, Borgo San Donnino, Borgotaro, Fiorenzuola d'Arda, Castelnuovo di Garfagnana, Montepulciano, Frosinone, Isernia, Chieti, Gaeta, Piedimonte d'Alife, Sora, Campagna, Sala Consilina, Vallo della Lucania, Lagonegro, Paola, - ed i distretti di: Bozzolo, Canneto sull'Oglio, Castiglione delle Stiviere, Revere, Agordo, Fonzaso, Longarone, Pieve di Cadore, Vittorio e Maniago.

per gli stessi anni e che erano stati pubblicati nei volumi precedenti del *Movimento dello stato civile* (1).

### Risultati generali del movimento dello stato civile dal 1872 al 1890.

La tavola seguente riassume i dati del movimento dello stato civile pei diciannove anni dal 1872 al 1890.

ANNI	POPOLAZIONE censita o calcolata al 31 dicembre	MATRIMONI		NATI		NATI-MORTI		MORTI		ECCE- DENZA dei nati sui morti
		Numero totale	per 1000 abitanti	Numero totale	per 1000 abitanti	Numero totale	per 1000 abitanti	Numero totale	per 1000 abitanti	
1872 . . . .	26 967 001	202 361	7.50	1 020 682	37.85	29 546	1.10	827 498	30.69	193 184
1873 . . . .	27 132 848	214 906	7.92	985 188	36.31	28 351	1.04	813 973	30.00	171 215
1874 . . . .	27 298 695	207 997	7.62	951 658	34.86	26 991	0.99	827 253	30.30	124 405
1875 . . . .	27 464 542	230 486	8.39	1 035 377	37.70	29 830	1.09	843 161	30.70	192 216
1876 . . . .	27 630 389	225 453	8.16	1 083 721	39.22	33 069	1.20	796 420	28.82	287 301
1877 . . . .	27 796 236	214 972	7.73	1 029 037	37.02	31 406	1.13	787 817	28.34	241 220
1878 . . . .	27 962 084	199 885	7.15	1 012 475	36.21	31 305	1.12	813 550	29.09	198 925
1879 . . . .	28 127 932	213 096	7.58	1 064 153	37.83	33 625	1.20	836 682	29.75	227 471
1880 . . . .	28 293 780	196 738	6.95	957 900	33.86	30 405	1.07	869 992	30.75	87 908
1881 (2) . .	28 459 628	230 143	8.09	1 081 125	37.99	35 254	1.24	784 181	27.55	296 944
1882 . . . .	28 648 381	224 041	7.82	1 061 094	37.04	35 384	1.24	787 326	27.48	273 768
1883 . . . .	28 837 134	231 945	8.04	1 071 452	37.16	37 217	1.29	794 196	27.54	277 256
1884 . . . .	29 025 887	239 513	8.25	1 130 741	38.96	38 307	1.32	780 361	26.89	350 380
1885 . . . .	29 214 640	233 931	8.01	1 125 970	38.54	39 339	1.35	787 217	26.95	338 753
1886 . . . .	29 403 393	233 310	7.93	1 086 660	36.97	39 204	1.33	844 603	28.72	242 357
1887 . . . .	29 592 146	235 629	7.96	1 152 906	38.96	42 485	1.44	828 992	28.01	323 914
1888 . . . .	29 780 900	236 883	7.95	1 119 563	37.59	42 007	1.41	820 431	27.55	299 132
1889 . . . .	29 969 654	230 451	7.69	1 149 197	38.35	43 945	1.47	768 068	25.63	381 129
1890 . . . .	30 158 408	221 972	7.36	1 083 103	35.91	42 117	1.40	795 911	26.39	287 192

(1) Indichiamo qui, per maggiore chiarezza, i risultati diversi ai quali si arriva nel calcolo della popolazione al 31 dicembre 1890 adoperando i due metodi sopra indicati.

Popolazione di fatto secondo il censimento al 31 dicembre 1881 . . . . . 28,459,628

Nati nel Regno dal 1° gennaio 1882 al 31 dicembre 1890 . . . . . 9,980,986

Morti id. id. id. . . . . 7,207,105

Eccedenza dei nati sui morti . . . . . 2,773,881

Popolazione calcolata al 31 dicembre 1890:

a) Aggiungendo alla popolazione censita nel 1881 l'eccedenza dei nati sui morti dal 1° gennaio 1882 al 31 dicembre 1890 . . . . . 31,233,509

b) Supponendo che, dal 1° gennaio 1882 al 31 dicembre 1890, l'aumento annuo della popolazione di ciascun circondario sia avvenuto nella stessa proporzione come fra il 1871 ed il 1881 . . . . . 30,158,408

(2) Per l'anno 1881, la popolazione è quella trovata presente nel Regno col censimento al 31 dicembre; per gli altri anni della serie indicata, la popolazione è calcolata col metodo esposto nelle pagine antecedenti.

Calcolo della popolazione di ciascuna provincia al 31 dicembre 1890.

PROVINCIE	POPOLAZIONE presente secondo il censimento del 31 dicembre 1881 (1)	ECCEDENZA dei nati sui morti dal 1° gennaio 1882 al 31 dicembre 1890	AUMENTO DELLA POPOLAZIONE dal 1° gennaio 1882 al 31 dicembre 1890 supponendo che sia avvenuto in ogni pro- vincia nella stessa proporzione in cui fu osservato fra il censimento del 1871 e quello del 1881.	POPOLAZIONE calcolata al 31 dicembre 1890 aggiungendo alle cifre della col. 2 quelle della col. 4
1	2	3	4	5
Alessandria . . . . .	729 710	78 764	41 419	771 129
Cuneo . . . . .	635 400	46 969	16 408	651 808
Novara . . . . .	675 926	62 474	50 560	726 486
Torino . . . . .	1 029 214	61 425	55 869	1 085 083
Genova . . . . .	760 122	57 945	46 040	806 162
Porto Maurizio . . . . .	132 251	4 902	8 140	140 391
Bergamo . . . . .	390 775	42 994	21 618	412 393
Brescia . . . . .	471 568	34 007	14 619	486 187
Como . . . . .	515 050	54 524	36 569	551 619
Cremona . . . . .	302 138	23 855	3 077	305 215
Mantova . . . . .	295 728	29 343	10 836	306 564
Milano . . . . .	1 114 991	124 551	108 141	1 223 132
Pavia . . . . .	469 831	48 383	22 425	492 256
Sondrio . . . . .	120 534	8 059	9 058	129 592
Belluno . . . . .	174 140	21 742	1 602	175 742
Padova . . . . .	397 762	45 946	32 905	430 667
Rovigo . . . . .	217 700	24 999	16 834	234 534
Treviso . . . . .	375 704	51 241	22 760	398 464
Udine . . . . .	501 745	60 197	19 631	521 426
Venezia . . . . .	356 708	30 299	18 446	375 154
Verona . . . . .	394 065	39 275	25 881	419 946
Vicenza . . . . .	396 349	50 311	32 754	429 103
Bologna . . . . .	464 879	37 661	17 331	482 210
Ferrara . . . . .	230 807	23 033	15 284	246 091
Forlì . . . . .	251 110	25 734	16 437	267 547
Modena . . . . .	279 254	27 177	6 716	285 970
Parma . . . . .	267 306	20 245	3 884	271 190
Piacenza . . . . .	226 717	17 900	1 899	228 616
Ravenna . . . . .	218 359	15 582	4 188	222 547
Reggio nell'Emilia . . . . .	244 959	23 204	3 974	248 933
Arezzo . . . . .	238 744	21 982	3 760	242 504
Firenze . . . . .	790 776	67 512	22 258	813 034
Grosseto . . . . .	114 295	14 141	6 542	120 837
Livorno . . . . .	121 612	5 742	2 693	124 305
Lucca . . . . .	284 481	27 889	3 738	288 222
Massa e Carrara . . . . .	169 469	18 476	8 258	177 727
Pisa . . . . .	283 563	29 462	16 907	300 470
Siena . . . . .	205 926	17 701	1 166	207 092

(1) Nell'indicare la popolazione di ciascuna provincia secondo l'ultimo censimento, si è tenuto conto delle variazioni territoriali avvenute fra il 1881 e il 1890.

*Segue* Calcolo della popolazione di ciascuna provincia al 31 dicembre 1890.

P R O V I N C I E	POPOLAZIONE presente secondo il censimento del 31 dicembre 1881	ECCEDEZZA dei nati sui morti dal 1° gennaio 1882 al 31 dicembre 1890	AUMENTO DELLA POPOLAZIONE dal 1° gennaio 1882 al 31 dicembre 1890 supponendo che sia avvenuto in ogni pro- vincia nella stessa proporzione in cui fu osservato fra il censimento del 1871 e quello del 1881.	POPOLAZIONE calcolata al 31 dicembre 1890 aggiungendo alle cifre della col. 2 quelle della col. 4
1	2	3	4	5
<b>Ancona</b> . . . . .	267 338	25 988	4 571	271 909
<b>Ascoli Piceno</b> . . . . .	209 185	23 119	5 742	214 927
<b>Macerata</b> . . . . .	239 713	24 060	2 489	242 202
<b>Pesaro e Urbino</b> . . . . .	223 043	19 852	9 395	232 438
<b>Perugia</b> . . . . .	572 060	57 959	21 156	593 216
<b>Roma</b> . . . . .	903 472	89 529	74 396	977 868
<b>Aquila degli Abruzzi</b> . . . . .	353 027	40 212	19 671	372 698
<b>Campobasso</b> . . . . .	365 434	29 716	10 766	376 200
<b>Chieti</b> . . . . .	343 948	33 789	4 372	348 320
<b>Teramo</b> . . . . .	254 806	30 430	8 354	263 160
<b>Avellino</b> . . . . .	392 619	44 953	16 055	408 674
<b>Benevento</b> . . . . .	238 425	23 379	6 039	244 464
<b>Caserta</b> . . . . .	714 131	71 213	18 679	732 810
<b>Napoli</b> . . . . .	1 001 245	66 191	93 079	1 094 324
<b>Salerno</b> . . . . .	550 157	52 291	15 042	565 199
<b>Bari delle Puglie</b> . . . . .	679 499	80 771	76 568	756 067
<b>Foggia</b> . . . . .	356 267	28 570	33 495	389 762
<b>Lecce</b> . . . . .	553 298	56 803	60 269	613 567
<b>Potenza</b> . . . . .	524 504	34 716	14 203	538 707
<b>Catanzaro</b> . . . . .	433 975	31 639	21 318	455 293
<b>Cosenza</b> . . . . .	451 185	46 710	11 989	463 174
<b>Reggio di Calabria</b> . . . . .	372 723	36 689	18 364	391 087
<b>Caltanissetta</b> . . . . .	266 379	34 047	38 065	304 444
<b>Catania</b> . . . . .	563 457	64 091	69 791	633 248
<b>Girgenti</b> . . . . .	312 487	45 030	22 947	335 434
<b>Messina</b> . . . . .	460 924	56 204	39 812	500 736
<b>Palermo</b> . . . . .	699 151	82 995	83 499	782 650
<b>Siracusa</b> . . . . .	341 526	52 074	48 844	390 370
<b>Trapani</b> . . . . .	283 977	38 021	54 613	338 590
<b>Cagliari</b> . . . . .	420 635	30 316	27 168	447 803
<b>Sassari</b> . . . . .	261 367	26 875	17 352	278 719
<b>REGNO</b> . . . . .	28 459 628	2 773 881	1 698 780	30 158 408

§ II.

MATRIMONI.

I matrimoni contratti nel 1890 furono 221,972, pari a 7.36 matrimoni per 1000 abitanti. Paragoniamo queste cifre alle corrispondenti dei due anni precedenti, per ogni compartimento.

COMPARTIMENTI	ANNO 1888		ANNO 1889		ANNO 1890	
	Totale dei matrimoni	Matrimoni per 1000 abitanti	Totale dei matrimoni	Matrimoni per 1000 abitanti	Totale dei matrimoni	Matrimoni per 1000 abitanti
Piemonte . . . . .	23 064	7.21	22 380	6.96	20 077	6.21
Liguria . . . . .	7 204	7.71	7 175	7.63	6 826	7.21
Lombardia. . . . .	29 283	7.59	28 485	7.34	27 355	7.00
Veneto . . . . .	22 930	7.78	23 513	7.93	21 417	7.17
Emilia . . . . .	19 233	8.60	16 738	7.45	16 929	7.51
Toscana. . . . .	18 668	8.26	18 931	8.35	17 781	7.82
Marche . . . . .	8 020	8.38	8 068	8.41	7 781	8.09
Umbria . . . . .	4 858	8.25	4 924	8.33	4 599	7.75
Lazio . . . . .	7 517	7.82	6 978	7.20	7 353	7.52
Abruzzi e Molise . .	12 252	9.07	11 672	8.61	11 459	8.42
Campania . . . . .	25 901	8.60	25 362	8.37	23 790	7.81
Puglie. . . . .	13 874	8.06	12 869	7.39	12 760	7.25
Basilicata . . . . .	4 490	8.38	4 390	8.17	4 292	7.97
Calabrie. . . . .	11 184	8.62	10 872	8.34	10 766	8.22
Sicilia . . . . .	23 216	7.24	21 980	6.77	23 351	7.11
Sardegna . . . . .	5 189	7.24	6 114	8.47	5 436	7.48
<b>REGNO. . .</b>	<b>236 883</b>	<b>7.95</b>	<b>230 451</b>	<b>7.69</b>	<b>221 972</b>	<b>7.36</b>



Ecco il numero dei matrimoni contratti dal 1872 al 1890 nel Regno e nei singoli compartimenti:

ANNI	N U M E R O D E I M A T R I M O N I													Regno			
	Piemonte	Liguria	Lombardia	Veneto	Emilia	Toscana	Marche	Umbria	Lazio	Abruzzi e Molise	Campania	Puglie	Basilicata		Calabria	Stellia	Sardegna
1872	24 091	6 530	29 356	17 984	13 087	14 662	4 813	2 959	2 516	10 189	22 479	12 405	4 995	9 287	22 607	4 401	202 361
1873	23 062	6 571	29 759	20 792	14 761	15 311	5 648	3 171	3 164	11 807	23 840	12 693	5 177	11 034	23 309	4 807	214 906
1874	23 835	6 473	28 752	20 276	15 099	15 464	5 768	3 098	3 811	10 854	22 576	11 224	4 736	9 433	21 075	5 523	207 997
1875	25 666	6 842	30 744	22 717	16 008	17 399	7 290	4 168	4 552	12 193	25 020	14 145	5 002	10 927	22 595	5 218	230 486
1876	25 308	6 601	31 002	20 065	16 747	17 849	6 791	4 002	4 702	11 522	25 024	13 507	5 300	10 443	22 065	4 525	225 453
1877	22 700	6 206	27 587	18 786	14 994	15 552	6 984	3 262	5 143	12 002	24 559	14 206	5 564	10 778	22 191	4 458	214 972
1878	23 919	5 817	27 104	18 023	13 322	13 721	6 685	3 063	5 063	11 569	20 840	12 086	4 945	8 318	21 015	4 395	199 885
1879	24 068	6 119	27 980	18 454	15 775	15 708	7 333	3 893	5 305	11 469	21 841	14 547	4 791	9 663	21 510	4 640	213 096
1880	22 639	5 854	25 922	16 556	13 910	14 415	6 606	3 193	5 134	10 039	21 390	12 480	4 556	8 545	20 715	4 784	196 738
1881	23 615	6 333	27 729	18 400	14 945	17 055	7 473	4 169	7 016	13 105	26 087	16 202	5 436	11 497	26 088	4 993	230 143
1882	22 911	6 171	27 452	18 534	15 137	17 119	7 506	3 974	6 920	12 990	25 542	14 512	5 122	10 414	24 711	5 026	224 041
1883	23 853	6 282	29 440	19 413	15 625	17 895	7 875	4 505	6 895	12 966	25 844	14 758	4 764	10 786	26 196	4 848	231 945
1884	23 863	6 653	29 579	24 671	17 674	18 158	7 876	4 292	7 077	12 843	25 863	13 783	4 548	11 100	26 237	5 296	239 513
1885	22 444	6 582	28 357	21 914	16 863	18 706	7 927	4 540	7 098	12 186	27 143	13 806	4 103	11 437	25 764	5 061	233 931
1886	24 470	6 875	28 858	20 453	15 718	18 590	7 665	4 514	7 447	11 869	25 352	14 398	4 186	11 048	26 830	5 037	233 310
1887	23 870	6 798	29 350	21 955	18 052	18 601	7 475	4 902	7 429	11 569	25 564	15 584	4 369	11 450	23 704	4 954	235 629
1888	23 064	7 204	29 283	22 930	19 233	18 668	8 020	4 858	7 517	12 252	25 901	13 874	4 490	11 184	23 216	5 189	236 883
1889	22 380	7 175	28 485	23 513	16 738	18 931	8 068	4 924	6 978	11 672	25 362	12 869	4 390	10 872	21 980	6 114	230 451
1890	20 077	6 826	27 355	21 417	16 929	17 781	7 781	4 599	7 363	11 459	23 790	12 760	4 292	10 766	23 351	5 436	221 972

**Matrimoni classificati secondo lo stato civile degli sposi.**

Nel seguente prospetto sono classificati i matrimoni conclusi nel 1890, secondo le combinazioni di stato civile degli sposi.

**Anno 1890.**

COMPARTIMENTI	NUMERO DEI MATRIMONI CONCHIUSSI								
	TOTALE	Tra Celibi e		Tra Vedovi e		PER 100 MATRIMONI			
		Nubili	Vedove	Nubili	Vedove	Tra Celibi e		Tra Vedovi e	
						Nubili	Vedove	Nubili	Vedove
<b>Piemonte . . . .</b>	20 077	16 759	523	2 141	654	83.47	2.61	10.66	3.26
<b>Liguria . . . .</b>	6 826	5 835	202	647	142	85.48	2.96	9.48	2.08
<b>Lombardia . . . .</b>	27 355	23 405	709	2 359	882	85.56	2.59	8.62	3.23
<b>Veneto . . . .</b>	21 417	18 783	382	1 651	601	87.70	1.78	7.71	2.81
<b>Emilia . . . .</b>	16 929	14 861	275	1 297	496	87.79	1.62	7.66	2.93
<b>Toscana . . . .</b>	17 781	15 564	345	1 416	456	87.53	1.94	7.96	2.57
<b>Marche . . . .</b>	7 781	6 960	120	605	96	89.45	1.54	7.78	1.23
<b>Umbria . . . .</b>	4 599	4 047	104	385	63	88.00	2.26	8.37	1.37
<b>Lazio . . . .</b>	7 353	6 466	281	472	134	87.94	3.82	6.42	1.82
<b>Abruzzi e Molise</b>	11 459	9 390	333	1 090	646	81.94	2.91	9.51	5.64
<b>Campania . . . .</b>	23 790	19 598	970	2 030	1 192	82.38	4.08	8.53	5.01
<b>Puglie . . . .</b>	12 760	10 283	606	1 135	736	80.59	4.75	8.89	5.77
<b>Basilicata . . . .</b>	4 292	3 379	185	396	332	78.73	4.31	9.23	7.73
<b>Calabria . . . .</b>	10 766	8 888	470	990	418	82.56	4.36	9.20	3.88
<b>Sicilia . . . .</b>	23 351	19 331	1 049	2 077	894	82.79	4.49	8.89	3.83
<b>Sardegna . . . .</b>	5 436	4 332	263	552	289	79.69	4.84	10.15	5.32
<b>REGNO . . . .</b>	221 972	187 881	6 817	19 243	8 031	84.64	3.07	8.67	3.62

### Fecondità dei Matrimoni.

Non potendosi determinare per via diretta la media fecondità dei matrimoni, si suole ricorrere ad un metodo approssimativo per conoscere quanti figli nascono in media da un matrimonio, senza che si possa eliminare dal computo il numero dei matrimoni infecondi. Questo metodo consiste nel dividere il numero delle nascite legittime di un anno, compresi i nati-morti, per quello dei matrimoni conclusi nell'anno stesso. Esso si fonda sulla doppia ipotesi: 1°, che il numero dei matrimoni sia ogni anno il medesimo, e sempre egualmente assortito rispetto alle età degli sposi; 2°, che la fecondità dei matrimoni si mantenga costante per ciascun anno della loro durata, pur essendo diversa l'età dei coniugi.

Ecco i quozienti che si trovano dividendo il totale dei nati-vivi e nati-morti legittimi per il numero dei matrimoni contratti negli anni 1887, 1888, 1889 e 1890.

#### Rapporto fra il numero dei matrimoni contratti e quello delle nascite legittime (compresi i nati-morti).

ANNI	COMPARTIMENTI																
	Piemonte	Liguria	Lombardia	Veneto	Emilia	Toscana	Marche	Umbria	Lazio	Abruzzi e Molise	Campania	Puglie	Basilicata	Calabrie	Sicilia	Sardegna	REGNO
1887 .	4.64	4.32	5.05	4.94	4.09	4.29	4.41	3.87	4.15	4.86	4.70	4.78	4.54	4.24	5.47	4.70	4.69
1888 .	4.83	4.32	4.97	4.45	3.79	4.03	4.06	3.55	3.91	4.19	4.36	5.54	4.54	4.33	5.39	4.39	4.54
1889 .	4.91	4.49	5.17	4.50	4.41	4.34	4.24	3.95	4.48	4.63	4.86	5.64	4.70	4.54	5.68	3.86	4.79
1890 .	5.09	4.44	5.04	4.66	4.30	4.25	4.26	3.88	4.01	4.59	4.66	5.60	4.47	4.27	5.18	4.12	4.70

**Matrimoni classificati secondo i mesi e le stagioni in cui furono conchiusi.**

Classifichiamo i matrimoni secondo i mesi e le stagioni dell'anno in cui furono conchiusi, negli anni 1888, 1889 e 1890. Diamo, oltre alle cifre assolute, le proporzioni a dodicimila matrimoni, supponendo ciascun mese composto di trenta giorni, cioè diminuendo di una trentunesima parte la cifra dei matrimoni, per ogni mese che abbia trentun giorni, e ingrandendo la cifra del febbraio, in modo da farla corrispondere anch'essa ad un mese di trenta giorni (1). Con questo artificio di calcolo possiamo rappresentare la distribuzione proporzionale dei matrimoni.

MESI	NUMERO DEI MATRIMONI CONCHIUSI					
	T O T A L E			P R O P O R Z I O N E M E N S I L E S U 12 000		
	1888	1889	1890	1888	1889	1890
<b>Marzo</b> . . . . .	14 847	21 022	15 006	737	1 069	792
<b>Aprile</b> . . . . .	23 956	16 473	19 732	1 230	866	1 076
<b>Maggio</b> . . . . .	17 395	17 555	16 962	864	893	895
<b>Giugno</b> . . . . .	14 833	15 766	14 953	761	829	816
<b>Luglio</b> . . . . .	13 557	12 430	12 395	674	632	654
<b>Agosto</b> . . . . .	14 427	14 393	13 769	717	732	727
<b>Settembre</b> . . . . .	18 375	17 334	16 689	943	911	910
<b>Ottobre</b> . . . . .	19 830	20 509	19 938	985	1 043	1 053
<b>Novembre</b> . . . . .	24 378	24 379	25 096	1 251	1 281	1 369
<b>Dicembre</b> . . . . .	22 375	20 535	20 259	1 112	1 044	1 069
<b>Gennaio</b> . . . . .	24 629	21 785	21 091	1 224	1 108	1 114
<b>Febbraio</b> . . . . .	28 281	28 270	26 082	1 502	1 592	1 525
<b>ANNO</b> . . . . .	<b>236 883</b>	<b>230 451</b>	<b>221 972</b>	<b>12 000</b>	<b>12 000</b>	<b>12 000</b>

(1) La diminuzione per ragguagliare tutti i mesi a 30 giorni si è fatta soltanto sulle cifre proporzionali; le cifre assolute sono quali risultano dalle tavole dello Stato Civile.

### Istruzione elementare degli sposi.

La tavola seguente indica quanti matrimoni si contraggono fra sposi che sanno scrivere il proprio nome; quanti fra sposi analfabeti; quanti colla firma del solo sposo, o della sola sposa.

ANNI	NUMERO DEGLI ATTI DI MATRIMONIO SOTTOSCRITTI							
	dai due sposi		dal solo sposo		dalla sola sposa		da nessuno degli sposi	
	Totale	per 100	Totale	per 100	Totale	per 100	Totale	per 100
1872	43 980	21. 73	44 609	22. 05	6 037	2. 98	107 735	53. 24
1873	45 963	21. 39	47 570	22. 13	6 376	2. 97	114 997	53. 51
1874	46 984	22. 59	47 696	22. 93	6 318	3. 04	106 999	51. 44
1875	50 856	22. 06	54 437	23. 62	7 322	3. 18	117 871	51. 14
1876	53 583	23. 76	53 836	23. 88	7 407	3. 29	110 627	49. 07
1877	51 829	24. 11	51 830	24. 11	6 875	3. 20	104 438	48. 58
1878	53 052	26. 54	49 918	24. 97	6 730	3. 39	90 135	45. 10
1879	56 271	26. 41	54 377	25. 51	7 135	3. 35	95 313	44. 73
1880	56 049	28. 49	50 299	25. 57	6 931	3. 52	83 459	42. 42
1881	61 526	26. 73	57 596	25. 03	7 750	3. 37	103 271	44. 87
1882	63 340	28. 27	56 117	25. 05	7 938	3. 54	96 646	43. 14
1883	66 760	28. 78	58 988	25. 43	8 474	3. 65	97 723	42. 14
1884	70 935	29. 62	60 868	25. 41	8 934	3. 73	98 776	41. 24
1885	71 737	30. 67	58 601	25. 05	8 832	3. 77	94 761	40. 51
1886	75 911	32. 54	56 705	24. 30	9 322	4. 00	91 372	39. 16
1887	77 396	32. 85	57 309	24. 32	10 203	4. 33	90 721	38. 50
1888	80 417	33. 95	56 333	23. 78	9 849	4. 16	90 284	38. 11
1889	81 310	35. 29	54 164	23. 50	9 822	4. 26	85 155	36. 95
1890	78 708	35. 46	51 426	23. 17	9 786	4. 41	82 052	36. 96

Le due tavole seguenti distinguono, per i 19 anni corsi dal 1872 al 1890, gli sposi e le spose secondo che poterono sottoscrivere, o no, l'atto di matrimonio.

ANNI	NUMERO DEGLI SPOSI					
	CHE SOTTOSCRISSERO L'ATTO DI MATRIMONIO			CHE NON SOTTOSCRISSERO L'ATTO DI MATRIMONIO		
	Totale	Maschi	Femmine	Totale	Maschi	Femmine

CIFRE ASSOLUTE.

1872	138 606	88 589	50 017	266 116	113 772	152 344
1873	145 872	93 533	52 339	283 940	121 373	162 567
1874	147 982	94 680	53 302	268 012	113 317	154 695
1875	163 471	105 293	58 178	297 501	125 193	172 308
1876	168 409	107 419	60 990	282 497	118 034	164 463
1877	162 363	103 659	58 704	267 581	111 313	156 268
1878	162 802	102 970	59 832	236 968	96 915	140 053
1879	174 054	110 648	63 406	252 138	102 448	149 690
1880	169 328	106 348	62 980	224 148	90 390	133 758
1881	188 398	119 122	69 276	271 888	111 021	160 867
1882	190 735	119 457	71 278	257 347	104 584	152 763
1883	200 982	125 748	75 234	262 908	106 197	156 711
1884	211 672	131 803	79 869	267 354	107 710	159 644
1885	210 907	130 338	80 569	256 955	103 593	153 362
1886	217 849	132 616	85 233	248 771	100 694	148 077
1887	222 304	134 705	87 599	248 954	100 924	148 030
1888	227 016	136 750	90 266	246 750	100 133	146 617
1889	226 606	135 474	91 132	234 296	94 977	139 319
1890	218 628	130 134	88 494	225 316	91 838	133 478

PROPORZIONI CENTESIMALI.

1872	34.25	43.78	24.72	65.75	56.22	75.28
1873	33.94	43.52	24.35	66.06	56.48	75.65
1874	35.57	45.52	25.63	64.43	54.48	74.37
1875	35.46	45.68	25.24	64.54	54.32	74.76
1876	37.35	47.65	27.05	62.65	52.35	72.95
1877	37.77	48.22	27.31	62.23	51.78	72.69
1878	40.72	51.51	29.93	59.28	48.49	70.07
1879	40.84	51.92	29.75	59.16	48.08	70.25
1880	43.03	54.06	32.01	56.97	45.94	67.99
1881	40.93	51.76	30.10	59.07	48.24	69.90
1882	42.57	53.32	31.81	57.43	46.68	68.19
1883	43.33	54.21	32.44	56.67	45.79	67.56
1884	44.19	55.03	33.35	55.81	44.97	66.65
1885	45.08	55.72	34.44	54.92	44.28	65.56
1886	46.69	56.84	36.53	53.31	43.16	63.47
1887	47.17	57.17	37.18	52.83	42.83	62.82
1888	47.92	57.73	38.11	52.08	42.27	61.89
1889	49.17	58.79	39.55	50.83	41.21	60.45
1890	49.25	58.63	39.87	50.75	41.37	60.13

Nel seguente prospetto sono disposte le provincie secondo l'ordine crescente del numero degli sposi analfabeti per 100 sposi nell'anno 1890 e sono indicate anche le proporzioni relative agli anni 1889, 1888, 1887, 1886, 1881, 1876 e 1872.

Numero d'ordine	PROVINCIE	ANALFABETI SU 100 SPOSI									
		1890			1889	1888	1887	1886	1881	1876	1872
		Maschi	Femmine	Totale							
1	Sondrio . . . . .	4	10	7	10	12	12	13	15	27	31
2	Torino . . . . .	6	10	8	9	10	10	11	15	20	26
3	Novara . . . . .	9	16	12	13	15	15	16	22	26	35
4	Como . . . . .	10	16	13	14	15	17	18	24	31	38
5	Alessandria . . . . .	13	21	17	17	18	18	17	25	34	40
6	Bergamo . . . . .	15	19	17	18	20	28	20	23	28	34
7	Porto Maurizio . . . . .	10	25	17	19	20	20	26	30	35	45
8	Cuneo . . . . .	15	24	20	20	21	22	23	29	38	43
9	Brescia . . . . .	19	26	23	24	24	25	27	31	36	40
10	Milano . . . . .	20	25	23	23	24	26	28	33	42	48
11	Belluno . . . . .	12	35	24	26	27	27	27	34	45	53
12	Genova . . . . .	19	29	24	26	26	28	27	34	41	48
13	Pavia . . . . .	21	28	24	25	27	27	28	35	43	51
14	Livorno . . . . .	17	34	26	28	28	26	31	34	41	41
15	Cremona . . . . .	28	34	31	32	36	34	34	41	50	56
16	Verona . . . . .	25	45	35	36	38	38	39	46	55	59
17	Vicenza . . . . .	23	49	36	33	36	39	39	49	58	62
18	Mantova . . . . .	30	46	38	37	40	45	41	49	59	61
19	Udine . . . . .	20	61	40	41	41	42	43	50	57	62
20	Treviso . . . . .	28	53	40	40	41	44	44	55	61	66
21	Lucca . . . . .	27	54	41	42	45	45	46	50	56	58
22	Firenze . . . . .	32	56	44	45	46	46	47	51	55	55
23	Roma . . . . .	33	56	44	43	44	45	47	55	54	45
24	Piacenza . . . . .	44	47	45	47	49	49	51	58	68	70
25	Bologna . . . . .	38	55	47	45	47	48	48	54	63	64
26	Venezia . . . . .	38	57	48	48	51	51	50	58	59	60
27	Rovigo . . . . .	36	61	49	54	53	53	53	56	67	72
28	Padova . . . . .	38	60	49	48	51	52	51	58	68	72
29	Pisa . . . . .	33	68	50	50	52	53	54	56	61	61
30	Reggio Emilia . . . . .	37	62	50	51	55	57	53	60	65	67
31	Modena . . . . .	40	61	50	49	54	53	51	56	65	64
32	Grosseto . . . . .	37	64	51	49	49	48	51	55	60	62
33	Massa e Carrara . . . . .	35	70	52	53	49	53	54	58	64	67
34	Parma . . . . .	43	60	52	51	52	54	56	58	66	68
35	Ferrara . . . . .	43	63	53	54	57	57	55	59	70	73
36	Napoli . . . . .	44	63	53	54	56	57	58	61	66	65

N.º d'ordine	PROVINCIE	ANALFABETI SU 100 SPOSI									
		1890			1889	1888	1887	1886	1881	1876	1872
		Maschi	Femmine	Totale							
37	Siena . . . . .	43	68	55	61	58	60	60	63	70	69
38	Aquila degli Abruzzi	38	75	56	57	62	60	64	67	74	75
39	Ravenna . . . . .	49	63	56	57	59	60	59	67	75	72
40	Ancona . . . . .	44	69	57	57	58	53	57	63	69	67
41	Palermo . . . . .	49	68	59	59	60	62	64	68	73	79
42	Arezzo . . . . .	46	75	61	60	63	65	64	68	71	70
43	Perugia . . . . .	48	76	62	63	63	62	63	65	70	72
44	Sassari . . . . .	52	74	63	68	62	65	66	71	76	74
45	Macerata . . . . .	46	81	64	63	64	64	65	70	72	73
46	Forlì . . . . .	57	74	66	61	62	61	59	69	72	71
47	Pesaro e Urbino. . .	58	78	68	66	69	68	68	69	74	75
48	Ascoli Piceno . . . .	55	82	69	70	70	69	69	75	80	79
49	Caserta . . . . .	58	82	70	72	73	72	72	75	75	82
50	Messina . . . . .	59	81	70	70	73	74	75	78	83	83
51	Cagliari . . . . .	58	84	71	73	72	73	74	76	78	82
52	Salerno . . . . .	60	81	71	74	72	72	73	76	82	84
53	Trapani . . . . .	62	80	71	70	74	75	75	80	84	88
54	Foggia . . . . .	63	82	72	76	76	77	77	82	83	86
55	Campobasso . . . . .	58	87	73	74	75	75	75	80	83	85
56	Caltanissetta . . . .	68	79	73	79	78	77	78	82	85	89
57	Chieti . . . . .	61	87	74	73	76	75	76	80	84	86
58	Lecce . . . . .	61	87	74	74	74	75	76	80	83	85
59	Teramo . . . . .	62	88	75	76	76	75	77	81	84	85
60	Catania . . . . .	67	83	75	75	75	76	76	81	84	87
61	Benevento . . . . .	63	89	76	76	77	76	76	80	84	85
62	Bari delle Puglie . .	68	83	76	77	78	79	80	84	87	89
63	Avellino . . . . .	66	89	77	78	80	78	77	81	82	86
64	Siracusa . . . . .	69	86	78	76	76	79	78	83	87	87
65	Potenza . . . . .	69	86	78	80	80	80	79	83	88	91
66	Catanzaro . . . . .	69	90	79	81	82	83	82	82	85	86
67	Girgenti . . . . .	71	88	79	76	78	79	81	84	85	91
68	Reggio Calabria. . .	72	90	81	79	82	82	81	85	85	88
69	Cosenza . . . . .	74	92	83	83	84	83	84	86	89	90
	REGNO . . . . .	41	60	51	51	52	53	53	59	63	66



§ III.

NATI

(esclusi i nati-morti).

Il numero dei nati (esclusi i nati-morti) fu nel 1890 di 1,083,103; ragguagliato alla popolazione, dà un rapporto di 35.91 nati per 1000 abitanti. Ecco il confronto tra le cifre assolute e le proporzionali del 1890 e quelle dei due anni precedenti.

COMPARTIMENTI	ANNO 1888		ANNO 1889		ANNO 1890	
	Totale dei nati	Nati per 1000 abitanti	Totale dei nati	Nati per 1000 abitanti	Totale dei nati	Nati per 1000 abitanti
Piemonte . . . . .	110 872	34. 67	109 550	34. 06	101 622	31. 42
Liguria . . . . .	31 568	33. 78	32 585	34. 65	30 645	32. 37
Lombardia . . . . .	144 710	37. 52	146 214	37. 67	137 122	35. 10
Veneto . . . . .	105 984	35. 96	109 835	37. 03	102 788	34. 43
Emilia . . . . .	84 280	37. 67	84 913	37. 82	83 327	36. 98
Toscana . . . . .	79 846	35. 34	86 719	38. 25	79 651	35. 02
Marche . . . . .	35 878	37. 51	37 682	39. 29	36 360	37. 82
Umbria . . . . .	20 510	34. 85	23 063	39. 03	21 247	35. 82
Lazio . . . . .	37 041	38. 50	39 399	40. 63	37 183	38. 02
Abruzzi e Molise . . . . .	52 162	38. 62	54 588	40. 27	53 203	39. 11
Campania . . . . .	112 573	37. 37	122 934	40. 58	110 701	36. 35
Puglie . . . . .	76 760	44. 59	72 617	41. 72	71 333	40. 54
Basilicata . . . . .	20 645	38. 55	20 961	39. 02	19 427	36. 06
Calabrie . . . . .	51 395	39. 59	52 218	40. 05	48 481	37. 02
Sicilia . . . . .	130 320	40. 65	130 063	40. 07	125 772	38. 29
Sardegna . . . . .	25 019	34. 91	25 856	35. 83	24 241	33. 37
<b>REGNO.</b> . . . . .	<b>1 119 563</b>	<b>37. 59</b>	<b>1 149 197</b>	<b>38. 35</b>	<b>1 083 103</b>	<b>35. 91</b>

**Nati divisi per sesso.**

I nati (esclusi i nati-morti) dividonsi come segue per ciascun anno, dal 1872 al 1890, secondo il sesso:

ANNI	NUMERO DEI NATI (esclusi i nati-morti)			Nati maschi per 100 femmine
	Totale	Maschi	Femmine	
1872	1 020 682	526 303	494 379	106
1873	985 188	508 042	477 146	106
1874	951 658	491 231	460 427	107
1875	1 035 377	533 511	501 866	106
1876	1 083 721	558 308	525 413	106
1877	1 029 037	529 867	499 170	106
1878	1 012 475	521 945	490 530	106
1879	1 064 153	548 959	515 194	106
1880	957 900	493 591	464 309	106
1881	1 081 125	557 029	524 096	106
1882	1 061 094	545 714	515 380	106
1883	1 071 452	551 402	520 050	106
1884	1 130 741	581 413	549 328	106
1885	1 125 970	580 079	545 891	106
1886	1 086 960	559 441	527 519	106
1887	1 152 906	592 936	559 970	106
1888	1 119 563	575 081	544 482	106
1889	1 149 197	591 480	557 717	106
1890	1 083 103	556 378	526 725	106

Ragguagliato il numero delle nascite maschili a 100 nascite femminili, si trova, che le prime stanno alle seconde come 106 a 100; in altri termini, ogni 1000 nati, si hanno 514 maschi e 486 femmine.

### Nati divisi in legittimi ed illegittimi.

Volendosi distinguere i nati in legittimi ed illegittimi, si trova una difficoltà nel fatto, che un certo numero di bambini sono *esposti* nelle ruote annesse agli ospizi dei trovatelli, ovvero sono abbandonati in luogo pubblico, senza che si sappia se sono figli di persone unite in matrimonio. Per ciò fino a tutto il 1883 si dividevano in *legittimi*, *illegittimi* ed *esposti*, ed in questa terza categoria si sarebbero dovuti collocare solamente i bambini di origine ignota, parecchi dei quali probabilmente erano già stati registrati in una delle altre due rubriche. Ma siccome le cifre segnate sotto la rubrica *esposti*, apparivano per molti comuni troppo grandi, in confronto a quelle di altri comuni che si trovano in condizioni sociali molto simili, si aveva motivo di temere che sotto il nome di esposti si comprendessero talvolta tutti i bambini ricoverati nei brefotrofi, comunque ne fosse nota l'origine (1).

Per evitare queste differenze d'interpretazione, i nati nel 1884 e negli anni susseguenti furono ripartiti in tre categorie, alquanto diverse da quelle adottate prima; in modo da avere in una prima rubrica il numero dei legittimi, in una seconda il numero degli illegittimi riconosciuti all'atto di nascita da uno o da entrambi i genitori, ed in una terza rubrica, complessivamente, il numero degli illegittimi non riconosciuti all'atto di nascita dai genitori e quello dei nati di stato civile ignoto, perchè trovati esposti nella ruota od in luogo pubblico. Gli iscritti nella terza categoria rappresentano con approssimazione il numero dei bambini, per l'allevamento dei quali deve provvedere la carità pubblica, mentre quasi tutti gli illegittimi riconosciuti dai genitori sono allevati in famiglia a cura di questi ultimi.

È possibile che fra i bambini di stato civile ignoto, che abbiamo compreso nella stessa categoria degli illegittimi non riconosciuti, alcuni siano figli di persone unite in matrimonio; ma è lecito ritenere che il numero di questi sia piccolissimo; e come abbiamo fatto negli scorsi anni, continueremo a sommare i nati iscritti nella seconda con quelli della terza categoria, per formare la cifra più verosimile delle nascite illegittime. Questo totale potrà essere maggiore di quello reale, ma di una quantità piccola.

(1) Per dare un esempio della diversa interpretazione che gli uffici di stato civile davano alla parola *esposto*, riportiamo qui appresso, dalla statistica del movimento della popolazione per gli anni 1880, 1881 e 1882, le cifre dei nati illegittimi, degli esposti e il totale dei nati vivi in 11 comuni capoluoghi. In nessuno di essi funziona più la ruota per l'accettazione degli infanti abbandonati; e quindi il numero degli esposti, relativamente al totale dei nati, dovrebbe essere presso a poco identico. Invece nei comuni di Milano, Como, Brescia, Genova e Torino le cifre comprese sotto la denominazione di *esposti* sono assai più piccole, perchè si riferiscono soltanto ai bambini abbandonati in luogo pubblico, dei quali sono ignoti i genitori. Per gli altri sei comuni è data una cifra di esposti molto più grande, perchè a questa parola fu dato un significato troppo largo, comprendendovi tutti i bambini allevati nei brefotrofi, a spese della carità pubblica.

COMUNI	ANNO 1880			ANNO 1881			ANNO 1882		
	NATI		TOTALE del nati vivi	NATI		TOTALE del nati vivi	NATI		TOTALE del nati vivi
	illegittimi	esposti		illegittimi	esposti		illegittimi	esposti	
Torino . . . . .	1 064	20	7 096	1 082	23	7 602	1 031	30	7 277
Genova . . . . .	527	..	5 178	531	..	5 332	551	..	5 217
Milano . . . . .	1 134	..	9 875	1 158	4	10 583	1 187	1	10 726
Como . . . . .	70	..	850	84	..	785	70	..	774
Brescia . . . . .	222	1	1 146	228	3	1 728	235	..	1 653
Alessandria . . . . .	6	98	1 995	1	111	2 149	4	100	2 128
Novara . . . . .	133	172	1 247	125	180	1 273	118	162	1 305
Bologna . . . . .	253	420	3 098	280	427	3 387	283	452	3 452
Firenze . . . . .	236	579	4 499	229	568	4 758	229	542	4 669
Roma . . . . .	836	768	7 629	1 037	827	8 552	1 065	836	8 530
Napoli . . . . .	224	1 089	15 389	289	1 151	16 394	296	1 095	16 041

**Nati illegittimi riconosciuti da uno o da entrambi i genitori**  
**Cifre assolute e cifre proporzionali a 100**

	Alessandria	Cuneo	Novara	Torino	Genova	Porto Maurizio	Bergamo	Brescia	Como	
1887 . . . . .	Illegittimi riconosciuti . . . . .	106	115	152	497	655	126	75	266	61
	Esposti ed illegittimi non riconosciuti . . . . .	323	511	527	1 316	742	128	232	406	195
1888 . . . . .	Illegittimi riconosciuti . . . . .	94	80	179	630	668	100	66	257	54
	Esposti ed illegittimi non riconosciuti . . . . .	302	493	476	1 202	761	149	164	429	193
1889 . . . . .	Illegittimi riconosciuti . . . . .	108	99	192	717	733	132	77	240	45
	Esposti ed illegittimi non riconosciuti . . . . .	326	455	483	1 209	706	133	136	415	187
1890 . . . . .	Illegittimi riconosciuti . . . . .	115	112	162	948	692	121	86	204	60
	Esposti ed illegittimi non riconosciuti . . . . .	276	435	443	816	717	94	141	422	181

CIF

	Alessandria	Cuneo	Novara	Torino	Genova	Porto Maurizio	Bergamo	Brescia	Como	
1887 . . . . .	Illegittimi riconosciuti . . . . .	3.81	5.18	6.01	14.12	25.24	32.30	4.30	15.00	3.10
	Esposti ed illegittimi non riconosciuti . . . . .	11.60	23.02	20.82	37.38	28.59	32.81	13.31	22.90	9.93
TOTALE degli illegittimi ed esposti . . . . .		15.41	28.20	26.83	51.50	53.83	65.11	17.61	37.90	13.03
1888 . . . . .	Illegittimi riconosciuti . . . . .	3.41	3.54	7.01	17.91	24.31	24.43	3.84	14.90	2.73
	Esposti ed illegittimi non riconosciuti . . . . .	10.97	21.80	18.64	34.16	27.70	36.40	9.54	24.87	9.74
TOTALE degli illegittimi ed esposti . . . . .		14.38	25.34	25.65	52.07	52.01	60.83	13.38	39.77	12.47
1889 . . . . .	Illegittimi riconosciuti . . . . .	3.91	4.39	7.86	20.52	25.89	30.89	4.45	13.76	2.32
	Esposti ed illegittimi non riconosciuti . . . . .	11.80	20.19	19.77	34.60	24.94	31.13	7.86	23.78	9.65
TOTALE degli illegittimi ed esposti . . . . .		15.71	24.58	27.63	55.12	50.83	62.02	12.31	37.54	11.97
1890 . . . . .	Illegittimi riconosciuti . . . . .	4.59	5.38	6.98	29.15	25.86	31.13	5.40	12.54	3.26
	Esposti ed illegittimi non riconosciuti . . . . .	11.02	20.89	19.08	25.09	26.80	24.18	8.85	25.94	9.85
TOTALE degli illegittimi ed esposti . . . . .		15.61	26.27	26.06	54.24	52.66	55.31	14.25	38.48	13.11

CIFRE PROPORZIONALI

esposti ed illegittimi non riconosciuti, classificati per provincie.  
nati negli anni 1887, 1888, 1889 e 1890.

Mantova	Milano	Pavia	Sondrio	Belluno	Padova	Rovigo	Treviso	Udine	Venezia	Verona	Vicenza	Bologna
523	270	71	45	258	892	880	297	948	670	247	473	2 030
401	1 264	282	92	110	540	296	218	561	473	341	262	823
466	314	49	54	232	888	905	330	863	752	210	478	1 985
338	1 222	311	104	114	520	182	263	499	467	357	284	756
461	334	69	42	244	875	957	336	785	785	177	444	1 941
290	1 296	298	88	108	565	226	220	500	553	390	289	725
512	329	37	33	173	793	816	273	649	740	184	300	1 863
319	1 205	282	78	92	465	189	199	416	460	356	254	771

A 1 000 NATI.

46.90	5.49	4.13	11.29	35.75	53.07	90.53	19.92	48.86	50.33	16.77	28.78	118.64
35.96	25.69	16.41	23.07	15.24	32.13	30.45	14.62	28.91	35.53	23.15	15.94	48.10
82.86	31.18	20.54	34.36	50.99	85.20	120.98	34.54	77.77	85.86	39.92	44.72	166.74
45.05	6.40	2.96	14.18	32.39	59.73	105.61	23.39	46.15	57.14	15.40	30.29	112.84
32.67	24.90	18.81	27.31	15.92	34.98	21.24	18.64	26.68	35.48	26.18	18.00	42.98
77.72	31.30	21.77	41.49	48.31	94.71	126.85	42.03	72.83	92.62	41.58	48.29	155.82
45.06	6.66	4.11	11.36	35.08	55.96	106.65	23.01	40.59	56.36	12.56	27.23	113.32
28.35	25.84	17.76	23.80	15.53	36.13	25.19	15.07	25.85	39.70	27.68	17.72	42.33
73.41	32.50	21.87	35.16	50.61	92.09	131.84	38.08	66.44	96.06	40.24	44.95	155.65
50.24	6.09	2.43	9.74	27.46	52.16	92.34	20.79	36.44	56.61	13.70	20.00	106.18
31.30	25.17	18.53	23.02	14.60	30.59	21.39	15.15	23.36	35.18	26.51	16.93	43.94
81.54	31.26	20.96	32.76	42.06	82.75	113.73	35.94	59.80	91.79	40.21	36.93	150.12

Segue Nati illegittimi riconosciuti da uno o da entrambi i genitori  
Cifre assolute e cifre proporzionali a 10

	Ferrara	Forlì	Modena	Parma	Piacenza	Ravenna	Reggio Emilia	Arezzo	Firenze	
1887 . . . . .	2 513	3 501	1 244	367	77	1 133	807	637	1 280	
1887 . . . . .	Illegittimi riconosciuti . . . . .	535	330	321	422	212	240	278	454	903
1888 . . . . .	2 554	3 260	1 009	344	75	1 170	565	528	1 144	
1888 . . . . .	Illegittimi riconosciuti . . . . .	545	355	335	425	207	223	257	378	884
1889 . . . . .	2 598	3 324	855	334	80	1 148	421	566	1 225	
1889 . . . . .	Illegittimi riconosciuti . . . . .	508	404	298	445	184	189	290	370	928
1890 . . . . .	2 581	3 269	763	285	89	1 113	367	498	1 151	
1890 . . . . .	Illegittimi riconosciuti . . . . .	515	369	266	360	169	184	232	346	923

CIF

	Ferrara	Forlì	Modena	Parma	Piacenza	Ravenna	Reggio Emilia	Arezzo	Firenze	
1887 . . . . .	247.12	322.08	106.89	36.17	9.17	153.36	80.08	63.83	42.27	9
1887 . . . . .	Illegittimi riconosciuti . . . . .	52.61	30.36	27.58	41.59	25.26	32.49	27.59	45.49	29.82
TOTALE degli illegittimi ed esposti . .	299.73	352.44	134.47	77.76	34.43	185.85	107.67	109.32	72.09	13
1888 . . . . .	251.08	315.04	86.53	35.84	9.94	159.51	56.33	58.64	40.48	11
1888 . . . . .	Illegittimi riconosciuti . . . . .	53.58	34.31	28.73	44.28	27.44	30.40	25.62	41.98	31.28
TOTALE degli illegittimi ed esposti . .	304.66	349.35	115.26	80.12	37.38	189.91	81.95	100.62	71.76	14
1889 . . . . .	252.67	311.09	75.60	33.75	9.60	158.06	42.05	57.14	39.27	10
1889 . . . . .	Illegittimi riconosciuti . . . . .	49.41	37.81	26.35	44.97	22.07	26.02	28.96	37.35	29.75
TOTALE degli illegittimi ed esposti . .	302.08	348.90	101.95	78.72	31.67	184.08	71.01	94.49	69.02	13
1890 . . . . .	256.51	312.08	66.91	29.82	11.81	161.77	37.19	55.18	39.70	9
1890 . . . . .	Illegittimi riconosciuti . . . . .	51.18	35.23	23.33	37.67	22.43	26.74	23.51	38.34	31.84
TOTALE degli illegittimi ed esposti . .	307.69	347.31	90.24	67.49	34.24	188.51	60.70	93.52	71.54	12

CIFRE PROPORZIONALI

esposti ed illegittimi non riconosciuti, classificati per provincie.  
nati negli anni 1887, 1888, 1889 e 1890.

Livorno	Lucca	Massa e Carrara	Pisa	Sienna	Ancona	Ascoli Piceno	Macerata	Pesaro e Urbino	Perugia	Roma	Aquila degli Abruzzi	Campobasso
155	530	1 144	694	373	857	876	566	1 264	3 229	7 686	502	162
144	272	236	272	241	349	281	325	343	1 336	1 663	285	330
173	496	1 209	655	306	804	907	519	1 178	2 744	7 308	504	169
121	260	220	254	225	331	253	308	302	1 193	1 710	275	299
184	487	1 237	680	375	928	901	509	1 243	3 084	7 809	505	155
112	331	225	236	221	335	290	315	292	1 289	1 871	251	316
144	448	974	644	289	754	865	509	1 148	2 975	7 394	476	165
123	291	183	222	216	319	286	274	289	1 164	1 745	253	334

A 1000 NATI.

45.91	50.43	156.03	66.85	46.27	81.43	110.17	61.36	141.42	141.71	198.10	31.39	10.36
42.65	25.88	32.19	26.20	29.90	33.16	35.34	35.23	38.38	58.63	42.86	17.82	21.10
88.56	76.31	188.22	93.05	76.17	114.59	145.51	96.59	179.80	200.34	240.96	49.21	31.46
50.28	47.78	161.78	68.55	43.08	77.12	115.82	58.72	134.12	133.79	197.30	33.36	11.96
35.16	25.05	29.44	26.58	31.68	31.75	32.31	34.85	34.38	58.17	46.17	18.20	21.17
85.44	72.83	191.22	95.13	74.76	108.87	148.13	93.57	168.50	191.96	243.47	51.56	33.13
49.37	45.97	162.25	62.77	47.15	84.63	107.80	55.76	134.64	133.73	198.20	32.66	10.34
30.05	31.24	29.51	21.78	27.79	30.55	34.70	34.51	31.63	55.89	47.49	16.23	21.08
79.42	77.21	191.76	84.55	74.94	115.18	142.50	90.27	166.27	189.62	245.69	48.89	31.42
41.58	45.45	143.15	66.01	39.86	71.57	105.84	57.47	130.53	140.02	198.85	32.06	11.58
35.52	29.52	26.90	22.76	29.79	30.28	34.99	30.94	32.86	54.78	46.93	17.04	23.45
77.10	74.97	170.05	88.77	69.65	101.85	140.83	88.41	163.39	194.80	245.78	49.10	35.03

Segue **Nati illegittimi riconosciuti da uno o da entrambi i genitori**  
Cifre assolute e cifre proporzionali a 100

	Chieti	Teramo	Avellino	Benevento	Caserta	Napoli	Salerno	Bari delle Puglie	Foggia	Lecco
1887 . . . . .	Illegittimi riconosciuti . . . . .	247	192	117	163	417	477	326	261	179
	Esposti ed illegittimi non riconosciuti . . . . .	331	362	291	96	582	1 241	952	774	281
1888 . . . . .	Illegittimi riconosciuti . . . . .	233	172	145	136	311	523	330	301	253
	Esposti ed illegittimi non riconosciuti . . . . .	319	342	293	77	518	1 220	854	755	284
1889 . . . . .	Illegittimi riconosciuti . . . . .	251	163	162	156	398	504	309	320	229
	Esposti ed illegittimi non riconosciuti . . . . .	309	366	307	95	544	1 314	910	752	310
1890 . . . . .	Illegittimi riconosciuti . . . . .	236	182	145	112	360	530	321	276	202
	Esposti ed illegittimi non riconosciuti . . . . .	296	375	309	106	491	1 309	910	752	281

CIFRE PROPORZIONALI

1887 . . . . .	Illegittimi riconosciuti . . . . .	16.47	18.59	6.95	15.46	13.68	12.01	14.68	7.80	10.92
	Esposti ed illegittimi non riconosciuti . . . . .	22.07	35.06	17.29	9.11	19.09	31.25	42.88	23.13	17.14
TOTALE degli illegittimi ed esposti . . . . .		38.54	53.65	24.24	24.57	32.77	43.26	57.56	30.93	28.06
1888 . . . . .	Illegittimi riconosciuti . . . . .	17.41	18.03	8.58	14.68	11.33	13.76	15.75	8.77	14.79
	Esposti ed illegittimi non riconosciuti . . . . .	23.83	35.85	17.35	8.31	18.87	32.09	40.77	21.99	16.60
TOTALE degli illegittimi ed esposti . . . . .		41.24	53.88	25.93	22.99	30.20	45.85	56.52	30.76	31.39
1889 . . . . .	Illegittimi riconosciuti . . . . .	18.09	15.88	9.10	15.46	12.96	11.97	13.90	10.34	13.65
	Esposti ed illegittimi non riconosciuti . . . . .	22.27	35.66	17.24	9.41	17.71	31.22	40.94	24.30	18.48
TOTALE degli illegittimi ed esposti . . . . .		40.36	51.54	26.34	24.87	30.67	43.19	54.84	34.64	32.13
1890 . . . . .	Illegittimi riconosciuti . . . . .	16.89	17.95	9.45	11.89	13.02	14.08	15.55	8.81	13.47
	Esposti ed illegittimi non riconosciuti . . . . .	21.18	36.99	20.14	11.26	17.76	34.77	44.07	24.01	18.74
TOTALE degli illegittimi ed esposti . . . . .		38.07	54.94	29.59	23.15	30.78	48.85	59.62	32.82	32.21



esposti ed illegittimi non riconosciuti, classificati per provincie.  
nati negli anni 1887, 1888, 1889 e 1890.

Potenza	Catanzaro	Cosenza	Reggio di Calabria	Caltanissetta	Catania	Girgenti	Messina	Palermo	Siracusa	Trapani	Cagliari	Sassari	Regno
---------	-----------	---------	--------------------	---------------	---------	----------	---------	---------	----------	---------	----------	---------	-------

ASSOLUTE.

403	590	692	310	250	761	664	734	688	318	180	1 557	933	50 561
734	641	1 188	837	534	1 036	688	904	850	1 174	367	332	186	35 343
410	640	645	237	235	813	586	729	596	324	200	1 464	792	48 301
704	670	1 204	804	560	1 038	647	869	903	1 114	368	332	148	34 112
438	671	644	274	210	817	565	662	589	308	212	1 482	827	49 568
699	640	1 175	797	559	986	753	1 026	876	1 060	369	357	186	34 831
386	584	609	229	261	752	450	538	569	278	223	1 259	632	46 104
620	640	1 086	755	563	969	722	934	887	1 036	384	354	189	32 744

A 1000 NATI.

19.94	34.38	37.78	19.27	18.67	29.67	41.86	37.39	22.93	18.04	14.00	100.39	91.09	43.86
36.31	37.35	64.86	52.03	39.87	40.39	43.37	46.05	28.33	66.59	28.54	21.41	18.16	30.66
56.25	71.73	102.64	71.30	58.54	70.06	85.23	83.44	51.26	84.63	42.54	121.80	109.25	74.52
19.86	36.31	35.35	15.26	18.82	31.95	41.07	37.45	20.35	18.57	16.80	95.10	82.29	43.14
34.10	38.02	65.99	51.78	44.84	40.79	45.34	44.64	30.83	63.84	30.91	21.57	15.38	30.47
53.96	74.33	101.34	67.04	63.66	72.74	86.41	82.09	51.18	82.41	47.71	116.67	97.67	73.61
20.90	37.58	35.30	17.00	16.76	33.25	37.83	33.20	20.09	18.98	16.90	92.96	83.42	43 13
33.35	35.84	64.41	49.44	44.62	40.13	50.42	51.45	29.88	65.32	29.42	22.39	18.76	30.31
54.25	73.42	99.71	66.44	61.38	73.38	88.25	84.65	49.97	84.30	46.32	115.35	102.18	73.44
19.87	34.09	35.91	15.91	21.98	31.54	31.77	30.35	20.11	17.26	18.42	85.25	66.72	42.56
31.91	37.36	64.04	52.46	47.41	40.64	50.97	48.22	31.34	64.31	31.72	23.97	19.95	30.23
51.78	71.45	99.95	68.37	69.39	72.18	82.74	78.57	51.45	81.57	50.14	109.22	86.67	72.79

ANNI	TOTALE dei nati (esclusi i nati-morti)		NUMERO dei nati legittimi				NUMERO DEI NATI ILLEGITTIMI ED ESPOSTI										PER 100 NATI		Maschi legittimi per 100 femmine legittime	Maschi illegittimi per 100 femmine illegittime
	Totale		Maschi		Femmine		Complesso		Illegittimi riconosciuti (a)				Illegittimi non riconosciuti ed esposti (c)		Legittimi	Illegittimi ed esposti				
	Totale	Maschi	Femmine	Totale	Maschi	Femmine	Totale	Maschi	Femmine	Totale	Maschi	Femmine	Totale	Maschi			Femmine			
															Maschi	Femmine		Maschi		
1872..	1 020 682	949 775	489 933	459 812	70 907	36 340	34 567	37 062	19 311	17 751	33 845	17 029	16 816	93.05	6.95	107	109			
1873..	985 188	915 112	472 117	442 995	70 076	35 925	34 151	38 774	20 356	18 418	31 302	15 569	15 733	92.89	7.11	107	111			
1874..	951 658	882 403	455 738	426 665	69 255	35 493	33 762	39 512	20 594	18 918	29 743	14 899	14 844	92.72	7.28	107	109			
1875..	1 035 377	963 324	496 758	466 566	72 063	36 753	35 300	43 642	22 483	21 159	28 411	14 270	14 141	93.04	6.96	106	106			
1876..	1 083 721	1 007 487	519 148	488 339	76 234	39 160	37 074	47 253	24 743	22 510	28 981	14 417	14 564	92.97	7.03	106	110			
1877..	1 029 037	954 913	492 129	462 784	74 124	37 738	36 386	46 149	23 828	22 321	27 975	13 910	14 065	92.80	7.20	106	107			
1878..	1 012 475	940 022	484 743	455 279	72 453	37 202	35 251	44 733	23 395	21 338	27 720	13 807	13 913	92.84	7.16	106	110			
1879..	1 064 153	986 889	509 053	477 826	77 264	39 906	37 358	47 956	25 189	22 767	29 308	14 717	14 591	92.74	7.26	107	111			
1880..	957 900	886 821	457 253	429 568	71 079	36 338	34 741	43 615	22 642	20 973	27 464	13 696	13 768	92.58	7.42	106	108			
1881..	1 081 125	1 001 617	516 314	485 303	79 508	40 715	38 793	50 691	26 379	24 312	28 817	14 336	14 481	92.65	7.35	106	108			
1882..	1 061 094	981 451	504 962	476 489	79 643	40 752	38 891	50 649	26 184	24 465	28 994	14 568	14 426	92.49	7.51	106	107			
1883..	1 071 452	988 375	508 614	479 761	83 077	42 788	40 289	57 034	29 751	27 233	26 043	13 037	13 006	92.25	7.75	106	109			
1884..	1 130 741	1 045 080	537 577	507 503	85 661	43 836	41 825	50 134	26 029	24 105	35 527	17 807	17 720	92.42	7.58	106	108			
1885..	1 125 970	1 040 868	536 486	504 382	85 102	43 593	41 509	49 734	25 719	24 015	35 368	17 874	17 494	92.44	7.56	106	107			
1886..	1 086 960	1 005 402	518 010	487 392	81 558	41 431	40 127	46 931	24 331	22 600	34 627	17 100	17 527	92.50	7.50	106	108			
1887..	1 152 906	1 067 002	548 887	518 115	85 904	44 049	41 855	50 561	26 414	24 147	35 343	17 635	17 708	92.55	7.45	106	109			
1888..	1 119 563	1 037 150	533 054	504 096	82 413	42 027	40 386	48 301	24 977	23 324	34 112	17 050	17 062	92.64	7.36	106	107			
1889..	1 149 197	1 064 798	548 197	516 601	84 399	43 283	41 116	49 568	25 722	23 846	34 831	17 561	17 270	92.66	7.34	106	108			
1890..	1 083 103	1 004 255	516 281	487 974	78 848	40 097	38 751	46 104	23 741	22 363	32 744	16 356	16 388	92.72	7.28	106	106			

(a) Fino a tutto il 1883 sono compresi nella rubrica « illegittimi non riconosciuti ed esposti » i nati di stato civile ignoto immessi nelle ruote, od esposti pubblicamente, e una parte dei nati illegittimi allevati a spese delle amministrazioni comunali e provinciali; per gli anni 1884-90 sono compresi in questa rubrica i nati di stato civile ignoto e gli illegittimi non riconosciuti dai genitori e nella rubrica « illegittimi riconosciuti » i figli naturali riconosciuti da uno o da entrambi i genitori.

Nella tavola data a pagina xxvi è indicato il numero dei nati legittimi, quello degli illegittimi riconosciuti almeno da uno dei genitori e quello degli illegittimi non riconosciuti e degli esposti, in ciascun anno, dal 1872 al 1890.

Risulta da queste cifre che la proporzione degli illegittimi al totale dei nati è venuta gradatamente crescendo dal 1872 al 1883, dopo il quale anno è avvenuta di nuovo una leggiera diminuzione. Infatti, nel 1872, ogni 100 nati se ne contarono 6.95 fra illegittimi ed esposti, mentre nel 1883 se ne contarono 7.75, e nel 1890 7.28.

Siccome le proporzioni dei nati illegittimi al totale dei nati variano molto anche fra provincie di un medesimo compartimento, così si è stimato utile di calcolare queste proporzioni separatamente per ciascuna provincia. Esse sono date nella tavola a pagine xx e seguenti.

Hanno proporzioni alte di nati illegittimi le provincie della Romagna, di Roma e di Perugia; le hanno basse le provincie della Lombardia. Così, per esempio, nel 1890, ogni 100 nati furono dichiarati illegittimi 34.73 nella provincia di Forlì, 30.77 in quella di Ferrara, 24.58 in quella di Roma, 19.48 in quella di Perugia, 17.01 in quella di Massa e Carrara, 18.85 in quella di Ravenna; al contrario nella provincia di Como si ebbero soltanto 1.31 illegittimi su 100 nati, in quella di Bergamo 1.43, in quella di Cremona 2.01, in quella di Pavia 2.10.

Si è visto che nel 1890 la proporzione degli illegittimi è stata nel Regno di 7.28 per 100 nati. Di essi, 4.26 per 100 erano stati riconosciuti dai genitori e 3.02 erano illegittimi non riconosciuti ed esposti. Gli illegittimi riconosciuti nella provincia di Como sono appena nel rapporto di 0.33 per cento nati, e in quella di Forlì arrivano a 31.21 per cento. Proporzioni quasi identiche si sono ottenute per gli anni precedenti.

Non si conoscono precisamente le cause dell'aumento annuo progressivo nel numero delle nascite illegittime, che si è verificato fra il 1872 e 1883, e neanche quelle che le hanno rese più frequenti nell'Italia centrale in confronto delle altre parti del Regno. È probabile che nelle provincie di Romagna, di Roma e dell'Umbria, dalle quali era formato l'antico Stato Pontificio, siano più frequenti che altrove i matrimoni celebrati col solo rito religioso, quantunque dal 1866 in poi sia riconosciuto valido legalmente il solo matrimonio civile; ma non sappiamo quanti siano in ciascuna provincia i matrimoni religiosi in confronto di quelli civili. È probabile anche che, nella popolazione operaia delle provincie suddette, si siano diffuse opinioni avverse tanto alla consacrazione religiosa, quanto alla legalizzazione del vincolo matrimoniale.

### Nati divisi per mesi.

I nati (esclusi i nati-morti) si distribuiscono come appresso per mesi, disposti per stagioni, negli anni 1888, 1889 e 1890. Alle cifre assolute aggiungiamo i rapporti a 12,000, supponendo che tutti i mesi siano composti di 30 giorni (1).

MESE DELLA NASCITA	NUMERO DEI NATI (esclusi i nati-morti)						MESE del concepimento
	ANNO 1888		ANNO 1889		ANNO 1890		
	Totale	Proporzione mensile su 12 000	Totale	Proporzione mensile su 12 000	Totale	Proporzione mensile su 12 000	
Marzo . . . . .	107 031	1 128	107 973	1 105	105 491	1 145	<b>Giugno.</b>
Aprile . . . . .	96 156	1 047	100 991	1 068	94 228	1 057	<b>Luglio.</b>
Maggio . . . . .	89 229	940	97 111	994	90 635	984	<b>Agosto.</b>
Giugno . . . . .	82 300	896	86 497	915	81 791	918	<b>Settembre.</b>
Luglio . . . . .	86 565	912	88 500	906	86 520	939	<b>Ottobre.</b>
Agosto . . . . .	90 266	952	92 294	945	88 866	965	<b>Novembre.</b>
Settembre . . . . .	92 201	1 004	95 067	1 006	85 979	964	<b>Dicembre.</b>
Ottobre . . . . .	88 660	934	93 561	958	80 282	872	<b>Gennaio.</b>
Novembre . . . . .	86 387	941	90 344	956	76 116	854	<b>Febbraio.</b>
Dicembre . . . . .	87 087	918	94 218	964	84 310	915	<b>Marzo.</b>
Gennaio . . . . .	109 944	1 159	102 927	1 053	107 092	1 163	<b>Aprile.</b>
Febbraio . . . . .	103 737	1 169	99 714	1 130	101 793	1 224	<b>Maggio.</b>
<b>TOTALE . . . . .</b>	<b>1 119 563</b>	<b>12 000</b>	<b>1 149 197</b>	<b>12 000</b>	<b>1 083 103</b>	<b>12 000</b>	

(1) Veggansi le spiegazioni date a pag. XII.

Per tutti gli anni della serie 1872-90 i nati danno, per stagioni, le seguenti cifre assolute e i seguenti rapporti a 12,000 (1).

ANNI	NUMERO DEI NATI (esclusi i nati-morti)							
	T O T A L E				P R O P O R Z I O N E P E R S T A G I O N E S U 1 2 0 0 0			
	Primavera	Estate	Autunno	Inverno	Primavera	Estate	Autunno	Inverno
1872	277 988	227 752	246 470	268 472	3 250	2 662	2 912	3 176
1873	258 002	224 895	244 428	257 863	3 115	2 714	2 983	3 188
1874	247 205	220 849	238 921	244 683	3 090	2 759	3 018	3 133
1875	258 381	261 673	269 841	245 482	2 969	3 007	3 136	2 888
1876	287 984	252 049	261 354	282 334	3 170	2 773	2 909	3 148
1877	277 647	240 492	245 171	265 727	3 209	2 779	2 865	3 147
1878	266 382	237 126	250 682	258 285	3 130	2 784	2 978	3 108
1879	273 595	253 767	272 025	264 766	3 028	2 859	3 100	3 013
1880	255 806	224 717	222 291	255 086	3 186	2 796	2 800	3 218
1881	272 548	265 575	281 681	261 321	3 001	2 923	3 136	2 940
1882	273 407	242 170	253 852	286 665	3 064	2 713	2 933	3 290
1883	276 157	254 997	271 412	268 886	3 066	2 830	3 046	3 058
1884	297 259	268 863	279 238	285 381	3 136	2 836	2 979	3 049
1885	293 944	264 961	275 886	291 179	3 106	2 798	2 946	3 150
1886	275 056	259 678	267 823	284 403	3 010	2 840	2 963	3 187
1887	301 918	271 738	282 001	297 249	3 114	2 803	2 941	3 142
1888	292 416	259 131	267 248	300 768	3 115	2 760	2 879	3 246
1889	306 075	267 291	278 972	296 859	3 167	2 766	2 920	3 147
1890	290 354	257 177	242 377	293 195	3 186	2 822	2 690	3 302

(1) Veggansi le spiegazioni date a pag. XII.

§ IV.

NATI-MORTI.

I nati-morti sommarono nel 1890 a 42,117, cioè 23,926 maschi e 18,191 femmine.

ANNI	NUMERO DEI NATI-MORTI			Nati-morti maschi per 100 femmine	NATI-MORTI PER 100 NATI (compresi i nati-morti)		
	TOTALE	Maschi	Femmine		TOTALE	Maschi	Femmine
1872	29 546	17 030	12 516	136	2.81	3.13	2.47
1873	28 351	16 293	12 058	135	2.80	3.11	2.46
1874	26 991	15 571	11 420	136	2.76	3.07	2.42
1875	29 830	16 917	12 913	131	2.80	3.07	2.51
1876	33 069	18 682	14 387	130	2.96	3.24	2.67
1877	31 406	17 984	13 422	134	2.96	3.28	2.62
1878	31 305	17 849	13 456	133	3.00	3.31	2.67
1879	33 625	19 142	14 483	132	3.06	3.37	2.73
1880	30 405	17 259	13 146	131	3.08	3.38	2.75
1881	35 254	19 932	15 322	130	3.16	3.45	2.84
1882	35 384	20 203	15 181	133	3.23	3.57	2.86
1883	37 217	21 223	15 994	133	3.36	3.71	2.98
1884	38 307	21 709	16 598	131	3.28	3.60	2.93
1885	39 339	21 986	17 353	127	3.38	3.65	3.08
1886	39 204	22 245	16 959	131	3.48	3.82	3.11
1887	42 485	24 278	18 207	133	3.55	3.93	3.15
1888	42 007	23 686	18 321	129	3.62	3.96	3.26
1889	43 945	24 864	19 081	130	3.68	4.03	3.31
1890	42 117	23 926	18 191	132	3.74	4.12	3.34

Le cifre seguenti indicano la proporzione fra i nati-morti, e il totale dei nati e nati-morti negli anni 1888, 1889 e 1890 per ciascun compartimento.

COMPARTIMENTI	ANNO 1888		ANNO 1889		ANNO 1890		NATI-MORTI PER 100 NATI (compresi i nati-morti)		
	Nati-vivi e nati-morti	Nati-morti	Nati-vivi e nati-morti	Nati-morti	Nati-vivi e nati-morti	Nati-morti	1888	1889	1890
Piemonte . . . .	115 031	4 159	113 755	4 205	105 739	4 117	3.62	3.70	3.89
Liguria . . . . .	32 905	1 337	34 033	1 448	32 070	1 425	4.06	4.25	4.44
Lombardia . . . .	150 075	5 365	151 700	5 486	142 299	5 177	3.57	3.62	3.64
Veneto . . . . .	109 827	3 843	113 720	3 885	106 469	3 681	3.50	3.42	3.46
Emilia . . . . .	87 619	3 339	88 163	3 250	86 634	3 307	3.81	3.69	3.82
Toscana . . . . .	83 111	3 265	90 372	3 653	83 106	3 455	3.93	4.04	4.16
Marche . . . . .	37 362	1 484	39 235	1 553	37 816	1 456	3.97	3.96	3.85
Umbria . . . . .	21 380	870	24 035	972	22 169	922	4.07	4.04	4.16
Lazio . . . . .	38 923	1 882	41 532	2 133	39 143	1 960	4.84	5.14	5.01
Abruzzi e Molise .	53 785	1 623	56 396	1 808	54 960	1 757	3.02	3.21	3.20
Campania . . . .	117 601	5 028	128 341	5 407	115 698	4 997	4.28	4.21	4.32
Puglie . . . . .	79 684	2 924	75 528	2 911	74 165	2 832	3.67	3.85	3.82
Basilicata . . . .	21 541	896	21 835	874	20 245	818	4.16	4.00	4.04
Calabrie . . . . .	52 775	1 380	53 774	1 556	50 002	1 521	2.61	2.89	3.04
Sicilia . . . . .	134 349	4 029	134 174	4 111	129 803	4 031	3.00	3.06	3.11
Sardegna . . . .	25 602	583	26 549	693	24 902	661	2.28	2.61	2.65
<b>REGNO . . . . .</b>	<b>1 161 570</b>	<b>42 007</b>	<b>1 193 142</b>	<b>43 945</b>	<b>1 125 220</b>	<b>42 117</b>	<b>3.62</b>	<b>3.68</b>	<b>3.74</b>

Il rapporto dei nati-morti per 100 nati, compresi i nati morti, è alto specialmente nel Lazio; è molto basso nella Sardegna, nelle Calabrie, in Sicilia e negli Abruzzi. Pare che questo rapporto tenda a divenire ogni anno più alto. Nel 1863 per 1000 abitanti si contavano solamente 0.84 nati-morti; nel 1880 il rapporto arrivava ad 1.07 e nel 1890 ad 1.40. Forse una parte di questo aumento è dovuta alla maggiore diligenza delle levatrici e delle famiglie nel denunziare all'ufficiale di stato civile i bambini nati-morti, mentre molti di essi passavano prima inosservati, come semplici aborti; ma siccome l'aumento è stato progressivo d'anno in anno, esso, almeno in parte, deve essere reale, e può dipendere dal fatto che le madri invece di attendere unicamente alle cure domestiche, cercano occupazione in industrie esercitate nelle fabbriche, e continuano a lavorare anche quando sono in stato di gravidanza inoltrata.

Distinguendo i nati-morti secondo l'origine, troviamo le cifre seguenti:

NUMERO DEI NATI - MORTI

COMPARTIMENTI	ANNO 1888						ANNO 1889						ANNO 1890					
	Totale	Legittimi	Illegitt. ed esposti		Per 100 nati-morti		Totale	Legittimi	Illegitt. ed esposti		Per 100 nati-morti		Totale	Legittimi	Illegitt. ed esposti		Per 100 nati-morti	
			Illegitt.	ed esposti	Legitt.	ed esposti			Illegitt.	ed esposti	Legitt.	ed esposti			Illegitt.	ed esposti	Legitt.	ed esposti
Piemonte . . . . .	4 159	3 913	246	94.09	5.91	4 205	3 940	265	93.70	6.30	4 117	3 886	231	94.59	5.61			
Liguria . . . . .	1 337	1 211	126	90.58	9.42	1 448	1 316	132	90.88	9.12	1 425	1 287	138	90.32	9.68			
Lombardia . . . . .	5 365	5 096	269	94.99	5.01	5 486	5 211	275	94.99	5.01	5 177	4 922	255	95.07	4.93			
Veneto . . . . .	3 843	3 457	386	89.96	10.04	3 885	3 485	400	89.70	10.30	3 681	3 352	329	91.06	8.94			
Emilia . . . . .	3 339	2 666	673	79.84	20.16	3 250	2 621	629	80.65	19.35	3 307	2 708	599	81.89	18.11			
Toscana . . . . .	3 265	2 913	352	89.22	10.78	3 653	3 247	406	88.89	11.11	3 455	3 043	412	88.08	11.92			
Marche . . . . .	1 484	1 282	202	86.39	13.61	1 553	1 321	232	85.06	14.94	1 456	1 243	213	85.37	14.63			
Umbria . . . . .	870	669	201	76.90	23.10	972	772	200	79.42	20.58	922	748	174	81.13	18.87			
Lazio . . . . .	1 882	1 358	524	72.16	27.84	2 133	1 552	581	72.76	27.24	1 980	1 427	553	72.81	27.19			
Abruzzi e Molise . . . . .	1 623	1 543	80	95.07	4.93	1 808	1 714	94	94.80	5.20	1 757	1 636	71	95.96	4.04			
Campania . . . . .	5 028	4 766	262	94.79	5.21	5 407	5 130	277	94.88	5.12	4 997	4 729	268	94.64	5.36			
Puglie . . . . .	2 924	2 817	107	96.34	3.66	2 911	2 776	135	95.36	4.64	2 832	2 731	101	96.43	3.57			
Basilicata . . . . .	896	854	42	95.31	4.69	874	823	51	94.16	5.84	818	778	40	95.11	4.89			
Catabria . . . . .	1 380	1 244	136	90.14	9.86	1 556	1 394	162	89.59	10.41	1 521	1 392	129	91.52	8.48			
Sicilia . . . . .	4 029	3 698	331	91.78	8.22	4 111	3 778	333	91.90	8.10	4 031	3 723	308	92.36	7.64			
Sardegna . . . . .	583	509	74	87.31	12.69	693	605	88	87.30	12.70	661	574	87	86.84	13.16			
<b>REGNO . . . . .</b>	<b>42 007</b>	<b>37 996</b>	<b>4 011</b>	<b>90.45</b>	<b>9.55</b>	<b>43 945</b>	<b>39 685</b>	<b>4 260</b>	<b>90.31</b>	<b>9.69</b>	<b>42 117</b>	<b>38 229</b>	<b>3 888</b>	<b>90.77</b>	<b>9.23</b>			



Classificando i nati-morti secondo l'origine ed il sesso, si è trovato per tutto il Regno:

STATO CIVILE	NUMERO DEI NATI-MORTI						NATI-MORTI PER 100 NATI (compresi i nati-morti)		
	Totale	Maschi	Femmine	Per 100			Maschi e femmine	Maschi	Femmine
				Maschi e femmine	Maschi	Femmine			

**Anno 1888.**

<b>Legittimi . . . .</b>	37 996	21 549	16 447	90.45	90.98	89.77	3.53	3.89	3.16
<b>Illegittimi ed esposti</b>	4 011	2 137	1 874	9.55	9.02	10.23	4.64	4.84	4.43
<b>TOTALE . . .</b>	42 007	23 686	18 321	100.00	100.00	100.00	3.62	3.96	3.26

**Anno 1889.**

<b>Legittimi . . . .</b>	39 685	22 589	17 096	90.31	90.85	89.60	3.59	3.96	3.20
<b>Illegittimi ed esposti.</b>	4 260	2 275	1 985	9.69	9.15	10.40	4.80	4.99	4.61
<b>TOTALE . . .</b>	43 945	24 864	19 081	100.00	100.00	100.00	3.68	4.03	3.31

**Anno 1890.**

<b>Legittimi . . . .</b>	38 229	21 777	16 452	90.77	91.02	90.44	3.67	4.05	3.26
<b>Illegittimi ed esposti.</b>	3 888	2 149	1 739	9.23	8.98	9.56	4.70	5.09	4.29
<b>TOTALE . . .</b>	42 117	23 926	18 191	100.00	100.00	100.00	3.74	4.12	3.34

Chiudiamo le nostre ricerche sui nati-morti col darne la distribuzione per mesi, disposti per stagioni. Aggiungiamo alle cifre assolute i rapporti a 12,000, calcolati col solito metodo, supponendo, cioè, che tutti i mesi siano composti di 30 giorni (1).

M E S I	NUMERO DEI NATI-MORTI					
	Anno 1888		Anno 1889		Anno 1890	
	Totale	Proporzione mensile su 12000	Totale	Proporzione mensile su 12000	Totale	Proporzione mensile su 12000
Marzo . . . . .	3 962	1 113	4 148	1 110	3 991	1 114
Aprile . . . . .	3 436	997	3 931	1 087	3 411	984
Maggio . . . . .	3 400	955	3 534	946	3 271	913
Giugno . . . . .	3 089	897	3 146	870	3 045	878
Luglio . . . . .	3 180	893	3 245	869	3 101	866
Agosto . . . . .	3 050	857	3 404	911	3 035	847
Settembre . . . . .	3 244	942	3 371	932	3 124	901
Ottobre . . . . .	3 257	915	3 486	933	3 276	914
Novembre . . . . .	3 456	1 003	3 568	987	3 475	1 002
Dicembre . . . . .	3 746	1 052	4 014	1 075	4 070	1 136
Gennaio . . . . .	4 258	1 196	4 198	1 124	4 218	1 178
Febbraio . . . . .	3 929	1 180	3 900	1 156	4 100	1 267
<b>TOTALE . . . . .</b>	<b>42 007</b>	<b>12 000</b>	<b>43 945</b>	<b>12 000</b>	<b>42 117</b>	<b>12 000</b>

I mesi nei quali è relativamente più frequente la nati-mortalità, sono il gennaio ed il febbraio, mentre la massima natività avviene in febbraio ed in marzo; questa differenza si spiega forse col fatto che molti nati-morti non sono giunti a termine di gestazione.

(1) Veggansi le spiegazioni date a pag. XII.

§ V.

FECONDITÀ DELLA POPOLAZIONE.

Chiamando fecondità della popolazione il rapporto fra il numero dei nati, compresi i nati-morti, e la popolazione medesima, questo rapporto sarebbe, per il 1890, di 3.73 concepimenti per 100 abitanti (1).

Diamo la serie dei rapporti calcolati per il periodo dal 1872 al 1890.

ANNI	TOTALE DEI NATI		PER 100 ABITANTI	
	Esclusi i nati-morti	Compresi i nati-morti	Nati	Concepimenti
1872	1 020 682	1 050 228	3.78	3.89
1873	985 188	1 013 539	3.63	3.74
1874	951 658	978 649	3.49	3.58
1875	1 035 377	1 065 207	3.77	3.88
1876	1 083 721	1 116 790	3.92	4.04
1877	1 029 037	1 060 443	3.70	3.82
1878	1 012 475	1 043 780	3.62	3.73
1879	1 064 153	1 097 778	3.78	3.90
1880	957 900	988 305	3.39	3.49
1881	1 081 125	1 116 379	3.80	3.92
1882	1 061 094	1 096 478	3.70	3.83
1883	1 071 452	1 108 669	3.72	3.84
1884	1 130 741	1 169 048	3.90	4.03
1885	1 125 970	1 165 309	3.85	3.99
1886	1 086 960	1 126 164	3.70	3.83
1887	1 152 906	1 195 391	3.90	4.04
1888	1 119 563	1 161 570	3.76	3.90
1889	1 149 197	1 193 142	3.83	3.98
1890	1 083 103	1 125 220	3.59	3.73

(1) Abbiamo supposto che il numero dei concepimenti fosse dato dalla somma dei nati e dei nati-morti. A parlare più esattamente, il numero dei concepimenti dovrebbe comprendere anche gli aborti; di questi ultimi non tiene conto il Movimento dello stato civile.

Vediamo, collo stesso metodo di calcolo, l'indice della fecondità della popolazione per ciascun compartimento nell'anno 1890.

COMPARTIMENTI	TOTALE DEI NATI		PER 100 ABITANTI	
	Esclusi i nati-morti	Compresi i nati-morti	Nati	Concepnenti

**Anno 1890.**

Piemonte . . . . .	101 622	105 739	3.14	3.27
Liguria. . . . .	30 645	32 070	3.24	3.39
Lombardia . . . . .	137 122	142 299	3.51	3.64
Veneto. . . . .	102 788	106 469	3.44	3.57
Emilia . . . . .	83 327	86 634	3.70	3.85
Toscana . . . . .	79 651	83 106	3.50	3.65
Marche. . . . .	36 360	37 816	3.78	3.93
Umbria. . . . .	21 247	22 169	3.58	3.74
Lazio . . . . .	37 183	39 143	3.80	4.00
Abruzzi e Molise . . . . .	53 203	54 960	3.91	4.04
Campania . . . . .	110 701	115 698	3.63	3.80
Puglie . . . . .	71 333	74 165	4.05	4.22
Basilicata . . . . .	19 427	20 245	3.61	3.75
Calabrie . . . . .	48 481	50 002	3.70	3.82
Sicilia . . . . .	125 772	129 803	3.83	3.95
Sardegna. . . . .	24 241	24 902	3.34	3.43
<b>REGNO. . .</b>	<b>1 083 103</b>	<b>1 125 220</b>	<b>3.59</b>	<b>3.73</b>

§ VI.

**PARTI MULTIPLI.**

Nell'anno 1890 si registrarono in tutto il Regno 1,099,076 parti semplici (nati e nati-morti) e 12,987 parti multipli. Ecco le cifre relative al periodo 1872-90:

**Parti semplici e parti multipli (1).**

ANNI	NUMERO DEI PARTI (NATI E NATI-MORTI)				PER 100 PARTI	
	Totale	Semplici	MULTIPLI		Parti semplici	Parti multipli
			Totale dei parti	Totale dei nati da essi		
1872 . .	1 037 804	1 025 542	12 262	24 686	98.82	1.18
1873 . .	1 001 659	989 944	11 715	23 595	98.83	1.17
1874 . .	966 860	955 216	11 644	23 433	98.80	1.20
1875 . .	1 051 847	1 038 637	13 210	26 570	98.74	1.26
1876 . .	1 103 036	1 089 440	13 596	27 350	98.77	1.23
1877 . .	1 047 734	1 035 193	12 541	25 250	98.80	1.20
1878 . .	1 031 233	1 018 838	12 395	24 942	98.80	1.20
1879 . .	1 084 060	1 070 525	13 535	27 253	98.75	1.25
1880 . .	976 541	964 917	11 624	23 388	98.81	1.19
1881 . .	1 101 776	1 087 353	14 423	29 026	98.69	1.31
1882 . .	1 082 884	1 069 455	13 429	27 023	98.76	1.24
1883 . .	1 095 512	1 082 492	13 020	26 177	98.81	1.19
1884 . .	1 155 006	1 141 163	13 843	27 885	98.80	1.20
1885 . .	1 151 782	1 138 408	13 374	26 901	98.84	1.16
1886 . .	1 113 033	1 100 087	12 946	26 077	98.84	1.16
1887 . .	1 181 277	1 167 340	13 937	28 051	98.82	1.18
1888 . .	1 148 179	1 134 951	13 228	26 619	98.85	1.15
1889 . .	1 179 436	1 165 891	13 545	27 251	98.85	1.15
1890 . .	1 112 063	1 099 076	12 987	26 144	98.83	1.17

(1) Le cifre di questa tavola, per gli anni anteriori al 1875, differiscono da quelle date nei volumi riferibili alle annate 1872-74, perchè dal 1875 in poi, nel formare il totale dei parti, si è tenuto conto anche dei nati-morti.

Ecco come si suddividevano nel 1890 i parti multipli secondo le combinazioni per sesso dei nati.

COMPARTIMENTI	NUMERO DEI PARTI										Parti multipli per 100 parti (nati e nati-morti)
	Semplici e multipli (nati e nati-morti)	MULTIPLI									
		Totale	Parti doppi				Parti tripli				
			Totale	1 maschio e 1 femmina	2 maschi	2 femmine	Totale	2 maschi e 1 femmina	2 femmine e 1 maschio	3 maschi	

Anno 1890.

<b>Piemonte . . . . .</b>	104 568	1 161	1 151	421	373	357	10	4	2	4	..	1.11
<b>Liguria . . . . .</b>	31 733	327	317	110	117	90	10	1	2	3	4	1.03
<b>Lombardia . . . . .</b>	140 376	1 898	1 873	693	624	556	25	9	4	10	2	1.35
<b>Veneto . . . . .</b>	104 885	1 563	1 542	534	560	448	21	5	6	4	6	1.49
<b>Emilia . . . . .</b>	85 287	1 338	1 329	475	453	401	9	2	2	3	2	1.57
<b>Toscana . . . . .</b>	82 016	1 079	1 068	365	407	296	11	2	3	2	4	1.32
<b>Marche . . . . .</b>	37 316	496	492	171	171	150	4	..	..	1	3	1.33
<b>Umbria . . . . .</b>	21 929	237	234	84	82	68	3	1	..	1	1	1.08
<b>Lazio . . . . .</b>	38 636	495	483	184	160	139	12	2	7	..	3	1.28
<b>Abruzzi e Molise . . . . .</b>	54 386	568	562	215	162	185	6	1	..	5	..	1.04
<b>Campania . . . . .</b>	114 617	1 068	1 055	403	339	313	13	2	2	3	6	0.93
<b>Puglie . . . . .</b>	73 426	729	719	253	245	221	10	3	3	2	2	0.99
<b>Basilicata . . . . .</b>	20 048	192	187	78	58	51	5	3	1	..	1	0.96
<b>Calabrie . . . . .</b>	49 585	408	399	160	126	113	9	4	2	1	2	0.82
<b>Sicilia . . . . .</b>	128 619	1 165	1 146	381	384	381	19	5	3	4	7	0.91
<b>Sardegna . . . . .</b>	24 636	263	260	103	81	76	3	..	..	1	2	1.07
<b>REGNO . . . . .</b>	1 112 063	12 987	12 817	4 630	4 342	3 845	170	44	37	44	45	1.17

§ VII.

MORTI

(esclusi i nati-morti).

Nel 1890 morirono nel Regno 795,911 individui, ossia 26.39 per 1000 abitanti. Ecco le cifre dei morti, nei singoli compartimenti, nell'anno 1890 e nei due anni precedenti.

COMPARTIMENTI	ANNO 1888		ANNO 1889		ANNO 1890	
	Totale dei morti	Morti per 1000 abitanti	Totale dei morti	Morti per 1000 abitanti	Totale dei morti	Morti per 1000 abitanti
Piemonte . . . . .	78 179	24.45	77 281	24.03	78 652	24.32
Liguria . . . . .	23 234	24.86	23 371	24.84	22 709	23.99
Lombardia. . . . .	99 043	25.68	95 858	24.69	104 646	26.78
Veneto . . . . .	67 948	23.06	63 864	21.53	65 998	22.11
Emilia. . . . .	61 093	27.30	58 705	26.15	61 790	27.42
Toscana. . . . .	59 334	26.26	56 167	24.77	59 038	25.96
Marche . . . . .	26 360	27.56	24 904	25.97	25 564	26.59
Umbria . . . . .	16 344	27.77	15 385	26.04	15 193	25.61
Lazio . . . . .	27 265	28.36	26 777	27.62	26 769	27.37
Abruzzi e Molise. .	44 599	33.02	37 851	27.92	36 310	26.69
Campania . . . . .	88 600	29.41	78 728	25.99	84 811	27.85
Puglie . . . . .	52 930	30.75	49 341	28.35	50 506	28.71
Basilicata . . . . .	16 979	31.70	14 985	27.90	16 641	30.89
Calabrie. . . . .	42 357	32.63	34 666	26.59	35 565	27.16
Sicilia. . . . .	96 903	30.23	90 446	27.87	90 942	27.68
Sardegna . . . . .	19 263	26.89	19 739	27.36	20 777	28.70
<b>REGNO . . . . .</b>	<b>820 431</b>	<b>27.55</b>	<b>768 068</b>	<b>25.63</b>	<b>795 911</b>	<b>26.39</b>

Nella tavola seguente sono date le cifre dei morti, in ciascun anno del periodo dal 1872 al 1890, e per ciascun compartimento.

N U M E R O D E I M O R T I (esclusi i nati-morti)

A N N I	Piemonte	Liguria	Lombardia	Veneto	Emilia	Toscana	Marche	Umbria	Lazio	Abruzzi e Molise	Campania	Puglia	Basilicata	Calabria	Sicilia	Sardegna	Regno
1872 ..	78 625	22 269	101 565	72 742	65 099	70 261	26 159	14 110	29 103	47 968	89 655	46 965	19 418	44 221	77 839	21 498	827 498
1873 ..	79 603	25 093	100 594	78 334	62 880	70 205	27 686	15 340	28 123	44 793	89 138	44 356	18 288	36 656	73 107	19 777	813 973
1874 ..	76 740	23 994	111 086	78 299	61 920	74 039	26 304	14 937	28 238	40 596	87 872	49 797	19 296	37 410	77 478	19 247	827 253
1875 ..	79 062	23 022	112 854	75 398	63 742	74 106	25 023	15 484	29 002	39 436	89 588	49 312	19 693	43 475	83 146	20 818	845 161
1876 ..	78 488	21 817	106 666	76 886	61 977	63 341	27 848	16 262	28 320	39 002	82 368	41 004	15 929	38 398	77 228	20 886	796 420
1877 ..	79 213	22 829	100 374	76 521	63 060	60 621	26 492	14 936	25 355	41 404	82 222	42 220	16 842	35 388	80 286	20 054	787 817
1878 ..	85 665	23 463	105 090	77 394	66 459	63 588	25 399	14 953	25 685	41 334	82 444	46 615	17 569	36 561	81 446	19 885	813 550
1879 ..	80 102	22 907	107 168	74 242	63 714	63 370	28 325	18 015	29 883	44 396	95 987	51 246	18 570	33 766	81 191	20 300	836 682
1880 ..	77 940	24 143	107 553	79 204	70 547	65 783	28 929	17 487	35 033	46 266	97 653	49 035	19 016	40 441	88 511	22 431	869 992
1881 ..	77 353	22 491	100 529	70 030	58 095	55 967	25 180	15 011	30 012	38 575	92 083	45 264	15 998	35 530	83 183	18 780	784 181
1882 ..	81 738	22 015	100 932	70 478	62 500	59 436	26 337	13 965	25 579	37 332	82 278	49 965	18 904	38 617	81 310	15 920	787 326
1883 ..	85 406	22 956	102 624	70 080	62 930	59 492	26 417	14 098	25 172	37 437	83 565	48 073	15 985	38 235	84 676	17 047	794 196
1884 ..	86 553	23 802	98 813	66 229	62 077	56 632	25 802	15 066	24 565	37 569	88 199	47 108	13 882	35 739	79 343	19 072	780 361
1885 ..	76 321	22 007	97 496	70 499	60 450	56 818	24 544	13 686	23 872	39 415	81 328	55 258	17 547	38 386	88 872	20 718	787 217
1886 ..	79 760	24 102	106 761	83 236	63 402	57 545	25 503	15 307	24 629	41 569	89 569	72 374	22 242	36 509	82 534	19 541	844 603
1887 ..	82 590	25 106	102 466	69 927	63 014	60 751	25 703	13 810	25 704	43 042	92 421	58 459	20 308	35 371	91 500	18 790	828 992
1888 ..	78 179	23 234	99 043	67 948	61 093	59 334	26 360	16 344	27 265	44 599	83 600	52 930	16 979	42 357	96 903	19 263	820 431
1889 ..	77 231	23 371	95 858	63 864	58 705	56 167	24 904	15 385	26 777	37 851	78 728	49 341	14 985	34 666	90 446	19 739	768 068
1890 ..	78 652	22 709	104 646	65 998	61 790	59 038	25 564	15 193	26 769	36 310	84 811	50 506	16 641	35 535	90 942	20 777	795 911



### Numero dei morti paragonato a quello dei nati.

Il numero dei morti è ogni anno inferiore a quello dei nati, e questa differenza produce l'aumento continuo della popolazione, mentre una parte soltanto della eccedenza viene assorbita dall'emigrazione per l'estero.

Il numero dei morti si ragguaglia a 100 nati nelle cifre seguenti, per ciascun anno dal 1872 al 1890.

ANNI	NUMERO DEI MORTI (esclusi i nati-morti)			ANNI	NUMERO DEI MORTI (esclusi i nati-morti)		
	per 100 nascite	maschi morti per 100 nati	femmine morte per 100 nate		per 100 nascite	maschi morti per 100 nati	femmine morte per 100 nate
1872 . . . . .	81	81	81	1882 . . . . .	74	74	74
1873 . . . . .	83	82	83	1883 . . . . .	74	73	75
1874 . . . . .	87	86	88	1884 . . . . .	69	68	70
1875 . . . . .	81	81	82	1885 . . . . .	70	69	71
1876 . . . . .	73	73	74	1886 . . . . .	78	76	79
1877 . . . . .	77	76	77	1887 . . . . .	72	71	73
1878 . . . . .	80	80	81	1888 . . . . .	73	72	74
1879 . . . . .	79	78	79	1889 . . . . .	67	66	68
1880 . . . . .	91	91	91	1890 . . . . .	73	72	75
1881 . . . . .	73	72	73				

Vediamo le proporzioni speciali per ciascun compartimento per gli anni 1888, 1889 e 1890.

COMPARTIMENTI	NUMERO DEI MORTI (esclusi i nati-morti)								
	Per 100 nascite			Maschi morti per 100 nascite maschili			Femmine morte per 100 nascite femminili		
	1888	1889	1890	1888	1889	1890	1888	1889	1890
Piemonte . . . . .	71	71	77	70	69	77	71	72	78
Liguria . . . . .	74	72	74	70	72	75	73	72	73
Lombardia . . . . .	68	66	76	68	65	76	69	66	77
Veneto . . . . .	64	58	64	63	58	63	65	59	65
Emilia . . . . .	72	69	74	72	69	73	73	69	75
Toscana . . . . .	74	65	74	74	65	73	75	65	75
Marche . . . . .	73	66	70	72	64	69	75	68	72
Umbria . . . . .	80	67	72	78	66	72	81	68	71
Lazio . . . . .	74	68	72	75	69	74	72	67	70
Abruzzi e Molise . . .	86	69	68	83	66	65	88	73	71
Campania . . . . .	79	64	77	77	63	75	80	66	78
Puglie . . . . .	69	68	71	68	67	70	70	69	72
Basilicata . . . . .	82	71	86	80	69	85	85	74	86
Calabrie . . . . .	82	66	73	80	63	70	85	70	77
Sicilia . . . . .	74	70	72	73	68	71	75	71	74
Sardegna . . . . .	77	76	86	78	77	86	76	75	86
REGNO . . . . .	73	67	73	72	66	72	74	68	75

**Morti divisi per sesso.**

Ecco il numero dei morti, distinti per sesso in ciascun anno, dal 1872 al 1890.

ANNI	NUMERO DEI MORTI (esclusi i nati-morti)			MORTI maschi per 100 femmine
	Totale	Maschi	Femmine	
1872	827 498	428 280	399 218	107
1873	813 973	415 996	397 977	105
1874	827 253	423 681	403 572	105
1875	843 161	431 756	411 405	105
1876	796 420	409 786	386 634	106
1877	787 817	403 713	384 104	105
1878	813 550	416 081	397 469	105
1879	836 682	427 867	408 815	105
1880	869 992	448 256	421 736	106
1881	784 181	400 665	383 516	104
1882	787 326	402 698	384 628	105
1883	794 196	402 396	391 800	103
1884	780 361	395 629	384 732	103
1885	787 217	397 651	389 566	102
1886	844 603	426 840	417 763	102
1887	828 992	419 699	409 293	103
1888	820 431	416 731	403 700	103
1889	768 068	389 727	378 341	103
1890	795 911	403 313	392 598	103

**Morti divisi per sesso e per stato civile.**

I morti negli anni 1888, 1889 e 1890 si distinguono come segue, per stato civile:

STATO CIVILE	NUMERO DEI MORTI (esclusi i nati-morti)						Maschi per 100 femmine
	Totale	Maschi	Femmine	Per 100			
				Maschi e femmine	Maschi	Femmine	

**Anno 1888.**

Celibi . . . . .	525 281	275 391	249 890	64.02	66.03	61.90	110
Coniugati . . . . .	176 343	96 835	79 508	21.49	23.24	19.70	122
Vedovi . . . . .	117 531	43 520	74 011	14.33	10.44	18.33	59
Stato civile ignoto . . . .	1 276	985	291	0.16	0.24	0.07	338
<b>TOTALE. . .</b>	<b>820 431</b>	<b>416 731</b>	<b>403 700</b>	<b>100.00</b>	<b>100.00</b>	<b>100.00</b>	<b>103</b>

**Anno 1889.**

Celibi . . . . .	492 548	257 078	235 470	64.13	65.96	62.24	109
Coniugati . . . . .	164 567	90 666	73 901	21.43	23.26	19.53	123
Vedovi . . . . .	109 788	41 100	68 688	14.29	10.55	18.16	60
Stato civile ignoto . . . .	1 165	883	282	0.15	0.23	0.07	313
<b>TOTALE. . .</b>	<b>768 068</b>	<b>389 727</b>	<b>378 341</b>	<b>100.00</b>	<b>100.00</b>	<b>100.00</b>	<b>103</b>

**Anno 1890.**

Celibi . . . . .	499 028	260 982	238 046	62.70	64.71	60.64	110
Coniugati . . . . .	176 148	97 391	78 757	22.13	24.15	20.06	124
Vedovi . . . . .	119 508	43 997	75 511	15.02	10.91	19.23	58
Stato civile ignoto . . . .	1 227	943	284	0.15	0.23	0.07	332
<b>TOTALE. . .</b>	<b>795 911</b>	<b>403 313</b>	<b>392 598</b>	<b>100.00</b>	<b>100.00</b>	<b>100.00</b>	<b>103</b>

### Morti classificati per sesso ed età.

Diamo qui appresso la classificazione dei morti per sesso e per età, d'anno in anno fino al 5° anno e per gruppi di cinque in cinque anni pel rimanente della scala; e in questa che chiameremo *tavola mortuaria*, oltre a porre le cifre effettive, ragguagliamo i morti di ciascuna classe o gruppo di età a 100 morti di ogni età.

Questi rapporti centesimali non rappresentano la mortalità, ossia la frequenza dei morti rispetto al numero dei viventi mediamente nell'anno, o rispetto al numero di coloro che nello spazio di un anno furono esposti a morire, nei limiti di ciascuna classe o gruppo di età. Una *tavola di mortalità*, che risponda a questi concetti deve avere per base la notizia della distribuzione dei viventi per età; ma una tale distribuzione non si ha che dal censimento generale della popolazione, e noi siamo distanti ora dieci anni dall'ultimo censimento, eseguito il 31 dicembre 1881. Per vari anni abbiamo utilizzato il materiale fornito da quel censimento per costruire tavole di mortalità che avevano un valore di grande approssimazione. Infatti abbiamo riunite le cifre dei morti durante dodici anni, dal 1876 al 1887 inclusivo; dei quali 6 anteriori alla data del censimento e 6 posteriori. Le osservazioni di quei due periodi si facevano tra loro equilibrio e potevano paragonarsi alla tavola dei viventi per età alla fine del 1881, nel supposto che la distribuzione della popolazione per età non si fosse alterata molto sensibilmente durante quello spazio di tempo. Ma non sembra opportuno di continuare in questo metodo, che costringerebbe a forzare soverchiamente l'ipotesi dei rapporti stazionari della popolazione per età, tanto più che bisognerebbe fare entrare come elementi di calcolo pure le cifre dei morti di un triennio anteriore al 1876, e cioè risalire al 1873.

Invitiamo pertanto gli studiosi a valersi delle tavole di mortalità formate colle osservazioni del dodicennio 1876-87 in base al censimento del 1881 e trarremo profitto delle tavole mortuarie degli anni posteriori al 1887 per costruire nuove tavole di mortalità specifiche, per sesso e per età, quando saremo in possesso dei risultati di un nuovo censimento della popolazione.

Frattanto non vogliamo tralasciare di determinare colle osservazioni anche dell'anno 1890, come abbiamo fatto per gli anni precedenti, la mortalità e la sopravvivenza dei bambini nei primi cinque anni di età, partendo non dalle cifre dei viventi per età, ma da quelle dei nati e rispettivamente dei superstiti a dodici mesi, a 2, 3 e 4 anni.

Classificazione dei morti per sesso e per età nel Regno.

Tavola mortuaria per gli anni 1890 e 1889.

ETÀ DEI MORTI	ANNO 1890			ANNO 1889			ANNO 1890		ANNO 1889	
	Maschi	Femmine	Totale	Maschi	Femmine	Totale	Per 100 morti	Maschi per 100 femm.	Per 100 morti	Maschi per 100 femm.
0 - 1 . .	115 858	98 921	214 779	113 954	97 856	211 810	26,98	117	27,58	116
1 - 2 . .	43 255	42 708	85 963	42 826	42 077	84 903	10,80	101	11,05	102
2 - 3 . .	18 512	18 682	37 194	18 643	18 633	37 276	4,67	98	4,85	100
3 - 4 . .	10 355	10 594	20 949	9 933	9 908	19 841	2,63	98	2,58	100
4 - 5 . .	6 549	6 868	13 417	7 058	7 160	14 218	1,69	95	1,85	99
5 - 10 . .	14 343	14 878	29 221	14 923	15 461	30 384	3,67	96	3,96	97
10 - 15 . .	5 817	6 832	12 649	6 101	7 166	13 267	1,59	85	1,73	85
15 - 20 . .	6 764	8 181	14 945	6 658	8 284	14 942	1,88	83	1,95	80
20 - 25 . .	9 886	9 791	19 677	9 548	9 571	19 119	2,47	101	2,49	100
25 - 30 . .	7 955	9 698	17 653	7 415	9 451	16 866	2,22	82	2,20	78
30 - 35 . .	7 839	9 800	17 639	7 045	9 516	16 561	2,22	80	2,16	74
35 - 40 . .	7 739	9 297	17 036	7 243	8 847	16 090	2,14	83	2,09	82
40 - 45 . .	9 283	9 548	18 831	8 536	8 948	17 484	2,37	97	2,28	95
45 - 50 . .	10 213	8 917	19 130	9 480	8 179	17 659	2,40	115	2,30	116
50 - 55 . .	13 019	11 208	24 227	11 950	10 282	22 232	3,04	116	2,89	116
55 - 60 . .	13 673	12 024	25 697	12 526	10 866	23 392	3,23	114	3,05	115
60 - 65 . .	18 964	19 038	38 002	18 177	17 636	35 813	4,77	100	4,66	103
65 - 70 . .	20 710	20 738	41 448	19 594	19 196	38 790	5,21	100	5,05	102
70 - 75 . .	22 871	24 257	47 128	20 857	21 637	42 494	5,92	94	5,53	96
75 - 80 . .	18 572	18 441	37 013	17 542	17 491	35 033	4,65	101	4,56	100
80 - 85 . .	13 945	14 514	28 459	12 855	13 058	25 913	3,58	96	3,37	98
85 - 90 . .	5 348	5 442	10 790	5 061	4 923	9 984	1,36	98	1,30	103
Da 90 in su	1 629	2 073	3 702	1 444	1 906	3 350	0,47	79	0,43	76
Età ignota	214	148	362	358	289	647	0,04	145	0,09	124
TOTALE . .	403 313	392 598	795 911	389 727	378 341	768 068	100,00	103	100,00	103

**Quozienti di mortalità dei bambini fra 0 e 5 anni, calcolati per ciascun anno del periodo dal 1877 al 1890.**

La tavola che segue dà i quozienti annui di mortalità, per le età da 0 a 5 anni, dal 1877 al 1890. Per questo calcolo si è fatta la semisomma dei nati in due anni consecutivi (per esempio nel 1877 e nel 1878) e da essa è stato sottratto il numero dei morti da 0 ad 1 anno d'età (nel 1878 per l'esempio addotto). La differenza indica il numero dei superstiti ad 1 anno di età (nel 1879). Da quest'ultima cifra si è sottratto il numero dei morti fra 1 e 2 anni d'età (nel 1879) e si è ottenuto il numero dei superstiti a 2 anni (nel 1880), e continuando collo stesso procedimento, si sono ottenuti i superstiti a 3, a 4, ed a 5 anni d'età, di quella prima schiera di nati. In modo analogo si sono ottenute le cifre dei superstiti, ad 1, 2, 3 e 4 anni, dei nati nel 1879, nel 1880, ecc.

I quozienti di mortalità dei bambini fra 0 e 1 anno furono ottenuti confrontando la semisomma dei nati fra due anni consecutivi (per esempio nel 1877 e nel 1878), col numero dei morti fra 0 ed 1 anno d'età nel secondo anno di calendario (nel 1878 per l'esempio addotto). I quozienti di mortalità dei bambini fra 1 e 2 anni d'età furono ottenuti confrontando le cifre dei superstiti ad 1 anno con quelle dei morti fra gli stessi limiti d'età e nello stesso anno di calendario; con questo stesso procedimento furono ottenuti i quozienti di mortalità dei bambini fra 2 e 3, fra 3 e 4 e fra 4 e 5 anni d'età.

I quozienti di mortalità dei primi cinque anni d'età presi assieme, per ciascun anno d'osservazione, furono ottenuti facendo la somma dei morti entro quei limiti d'età e nell'anno che si considera, e dividendola per il totale che si ottiene aggiungendo alla semisomma dei nati in quell'anno e nell'anno precedente i superstiti ad 1, 2, 3 e 4 anni, calcolati per lo stesso anno di calendario.

**Mortalità dei bambini d'ambo i sessi nei primi cinque anni di età, dal 1877 al 1890.**

CIFRE ASSOLUTE DEI NATI, DEI SUPERSTITI AD 1, A 2, A 3 ED A 4 ANNI,  
E DEI MORTI ENTRO GLI STESSI LIMITI D'ETÀ IN CIASCUN ANNO DI CALENDARIO.

ANNI di osservazione	NATI	Semisomma dei nati in due anni consecutivi	Morti da 0 a 1 anno	Bambini di 1 anno	Morti da 1 a 2 anni	Bambini di 2 anni	Morti da 2 a 3 anni	Bambini di 3 anni	Morti da 3 a 4 anni	Bambini di 4 anni	Morti da 4 a 5 anni
1872 . . .	1 020 682	I 002 935	...	...	...	...	...	...	...	...	...
1873 . . .	985 188	I 968 423	210 896	..	...	...	...	...	...	...	...
1874 . . .	951 658	I 993 517	213 866	792 039	91 841	...	...	...	...	...	...
1875 . . .	1 035 377	I 059 549	223 100	754 557	86 282	700 198	40 807	...	...	...	...
1876 . . .	1 083 721	I 056 379	220 070	770 417	84 289	668 275	37 108	659 391	24 307	...	...
1877 . . .	1 029 037	I 020 756	214 093	839 479	92 131	686 128	35 851	631 167	20 380	635 084	15 851
1878 . . .	1 012 475	I 038 314	207 346	842 286	95 238	747 348	40 737	650 277	21 739	610 787	16 290
1879 . . .	1 064 153	I 011 026	220 089	813 410	88 855	747 048	40 275	706 611	24 836	628 538	16 059
1880 . . .	957 900	I 019 512	215 500	818 225	96 545	724 555	41 132	706 773	24 347	681 775	17 136
1881 . . .	1 081 125	I 071 109	207 787	795 526	86 010	721 680	38 618	683 423	22 777	682 426	16 569
1882 . . .	1 061 094	I 066 273	218 244	811 725	88 823	709 516	37 354	683 062	22 342	660 646	15 226
1883 . . .	1 071 452	I 101 096	212 627	852 865	89 702	722 902	39 630	672 162	21 911	660 720	16 077
1884 . . .	1 130 741	I 128 355	210 211	853 646	82 225	763 163	38 642	683 272	21 507	650 251	14 955
1885 . . .	1 125 970	I 106 465	218 152	890 885	90 667	771 421	39 068	724 521	22 090	661 765	14 647
1886 . . .	1 083 960	I 119 933	217 504	910 203	96 255	800 218	44 540	732 353	25 129	702 431	17 953
1887 . . .	1 152 906	I 136 234	222 994	888 961	89 793	813 948	43 466	755 678	25 858	707 224	17 394
1888 . . .	1 119 563	I 134 380	223 548	896 939	89 910	799 168	38 196	770 482	23 212	729 820	16 472
1889 . . .	1 149 197	I 116 150	211 810	912 686	84 903	807 029	37 276	760 972	19 841	747 270	14 218
1890 . . .	1 083 103		214 779	922 570	85 963	827 783	37 194	769 753	20 949	741 131	13 417

QUOZIENTI DI MORTALITA' OTTENUTI COL CONFRONTO DEL NUMERO DEI MORTI  
IN CIASCUN ANNO DI CALENDARIO COL NUMERO DEI NATI E DEI SUPERSTITI DAI QUALI ESSI PROVENGONO

ANNI	MORTALITÀ PER 1000 BAMBINI DELLE RISPETTIVE CLASSI DI ETÀ					
	Da 0 a 1 anno	Da 1 a 2 anni	Da 2 a 3 anni	Da 3 a 4 anni	Da 4 a 5 anni	Da 0 a 5 anni
1877 . . . . .	202.67	109.75	52.25	32.29	24.96	98.31
1878 . . . . .	203.13	113.07	54.51	33.43	26.67	98.50
1879 . . . . .	211.97	100.92	53.91	35.15	25.55	99.17
1880 . . . . .	213.15	117.99	56.77	34.45	25.13	100.03
1881 . . . . .	203.81	105.12	53.51	33.33	24.28	95.26
1882 . . . . .	203.75	109.42	52.65	32.71	23.05	97.05
1883 . . . . .	199.41	105.18	54.82	32.60	24.33	95.59
1884 . . . . .	190.91	96.32	50.63	31.48	23.00	90.72
1885 . . . . .	193.34	101.77	50.64	30.49	22.13	92.08
1886 . . . . .	196.58	105.75	55.66	34.31	24.98	94.41
1887 . . . . .	199.11	101.01	53.40	34.22	24.59	93.33
1888 . . . . .	196.75	100.24	47.79	30.13	22.57	90.67
1889 . . . . .	186.72	93.03	46.19	23.07	19.03	84.37
1890 . . . . .	192.43	93.18	44.93	27.22	18.10	85.05

Come si scorge dall'ultima colonna la mortalità infantile è notevolmente diminuita, massime dal 1882 in poi.



**Morti nei primi cinque anni di età, divisi in legittimi ed illegittimi.**

A cominciare dal 1883, i bambini morti prima di aver compiuto il quinto anno, furono divisi secondo che erano di nascita legittima od illegittima; in questa seconda categoria sono compresi anche gli esposti. Ecco le notizie raccolte per ciascun anno dal 1883 al 1890.

**Morti fra la nascita e cinque anni d'età, negli otto anni corsi dal 1883 al 1890, divisi per sesso ed in legittimi ed illegittimi.**

		Anni di età	1883	1884	1885	1886	1887	1888	1889	1890
Legittimi	Maschi. . . .	1	102 198	101 131	105 835	106 447	108 066	109 764	103 347	105 176
		2	42 662	38 961	42 931	45 950	42 756	43 051	40 300	40 644
		3	18 810	18 201	18 654	21 325	20 823	18 269	17 748	17 540
		4	10 475	10 363	10 479	12 185	12 497	11 115	9 484	9 880
		5	7 621	7 131	7 011	8 461	8 258	7 908	6 765	6 288
	Femmine. . .	1	86 000	84 687	89 388	89 215	92 307	92 617	87 761	88 769
		2	40 924	37 831	42 115	44 565	41 813	41 551	39 565	40 055
		3	18 464	18 211	18 274	21 019	20 529	17 944	17 599	17 703
		4	10 424	10 168	10 589	11 837	12 287	11 069	9 455	10 136
		5	7 777	7 198	7 071	8 837	8 429	7 930	6 858	6 620
Illegittimi ed esposti	Maschi. . . .	1	12 598	12 452	11 815	11 004	11 679	10 855	10 607	10 682
		2	3 072	2 748	2 726	2 875	2 597	2 621	2 526	2 611
		3	1 184	1 124	1 099	1 106	1 046	993	895	972
		4	507	478	502	586	566	495	449	475
		5	357	298	275	293	347	312	293	261
	Femmine. . .	1	11 831	11 941	11 134	10 838	10 942	10 312	10 095	10 152
		2	3 044	2 685	2 895	2 865	2 627	2 687	2 512	2 653
		3	1 172	1 106	1 041	1 090	1 068	985	1 034	979
		4	505	498	520	521	508	533	453	458
		5	322	328	290	362	360	322	302	248
<b>Totale dei morti nei primi cinque anni . .</b>			379 947	367 540	384 624	401 381	399 505	391 338	368 048	372 302

Nella tavola seguente sono date le cifre dei morti fra la nascita e cinque anni d'età, divisi per sesso ed in legittimi ed illegittimi, per ciascun compartimento e nel Regno, nell'anno 1890.

Anno 1890.

NUMERO DEI MORTI IN CIASCUN COMPARTIMENTO E NEL REGNO

Anni di età	NUMERO DEI MORTI IN CIASCUN COMPARTIMENTO E NEL REGNO															Reano	
	Piemonte	Liguria	Lombardia	Veneto	Emilia	Toscana	Marche	Umbria	Lazio	Abruzzi e Molise	Campania	Puglia	Basilicata	Calabria	Sicilia		Sardegna
<b>Maschi</b> . . . . .	9 750	2 566	15 654	9 446	8 438	7 171	3 407	1 789	2 549	5 149	11 094	7 083	2 221	4 479	12 418	1 962	105 176
1	2 941	881	5 192	2 417	2 686	3 040	1 294	646	1 336	2 115	4 858	3 813	986	1 651	5 993	795	40 644
2	1 366	348	2 202	1 162	1 023	1 061	480	269	630	841	2 000	1 812	500	764	2 669	463	17 540
3	910	191	1 343	644	529	514	164	116	337	388	1 317	915	251	493	1 473	295	9 880
4	656	116	788	444	316	397	101	83	221	225	856	452	198	367	874	134	6 288
5	7 903	2 048	12 797	7 859	7 021	6 032	3 059	1 512	2 030	4 547	9 447	6 229	1 880	3 712	10 925	1 768	88 769
1	2 776	817	5 022	2 380	2 642	3 006	1 342	618	1 222	2 168	4 650	3 773	979	1 583	6 359	718	40 055
2	1 391	329	2 288	1 116	1 066	1 113	438	219	646	849	2 043	1 743	455	786	2 741	480	17 703
3	1 007	186	1 346	625	559	617	174	148	375	432	1 350	892	249	506	1 381	339	10 136
4	630	153	893	433	343	383	119	85	250	271	885	526	152	373	901	223	6 620
5	553	212	770	374	1 736	388	564	537	912	272	697	378	154	617	1 353	215	10 682
1	107	29	155	155	401	252	158	139	320	54	124	106	60	145	349	57	2 611
2	49	18	50	38	126	84	48	50	116	28	58	49	29	64	138	27	972
3	21	10	26	21	57	32	15	15	59	9	39	20	17	36	72	26	475
4	11	6	4	16	42	18	6	5	35	5	28	10	8	28	28	11	261
5	439	218	695	772	1 570	742	539	451	753	299	769	373	138	715	1 474	205	10 152
1	105	23	151	180	456	290	148	107	266	65	110	131	50	135	381	55	2 653
2	40	14	54	62	129	106	47	36	118	31	45	60	20	65	117	35	979
3	17	6	27	25	69	43	16	12	63	14	38	29	10	28	37	24	458
4	11	3	21	11	35	14	7	13	37	11	16	13	5	16	25	10	248
5	8 174	49 478	28 680	29 244	25 753	12 076	6 850	12 275	17 773	40 424	28 407	8 362	16 563	149 658	372 302	7 902	372 302

Legittimi

Illegittimi ed esposti

Totale dei morti nei primi cinque anni. 30 683

Le variazioni determinate dalle legittimazioni nello stato civile dei fanciulli rendono meno esatte le deduzioni che si fanno, confrontando la mortalità dei bambini legittimi con quella degli illegittimi; poichè i bambini morti dopo di essere stati legittimati sono classificati fra i legittimi, mentre nella statistica dei nati sono iscritti nella rubrica degli illegittimi (1). Le differenze diventano sempre maggiori a misura che ci discostiamo dall'anno di nascita. Per queste considerazioni, nella tavola che segue, ci siamo limitati a ragguagliare i bambini morti nel 1° anno d'età, e divisi in legittimi ed illegittimi, a 100 nati delle due categorie, per il totale del Regno nel periodo 1883-90 e per ciascun compartimento per l'anno 1890.

**Proporzione dei bambini morti nel primo anno di età a 100 nati**  
(Esclusi i nati-morti).

ANNI	LEGITTIMI			ILLEGITTIMI ED ESPOSTI		
	Maschi	Femmine	TOTALE	Maschi	Femmine	TOTALE
1883 . . . . .	20	18	19	29	29	29
1884 . . . . .	19	17	18	28	29	28
1885 . . . . .	20	18	19	27	27	27
1886 . . . . .	21	18	19	27	27	27
1887 . . . . .	20	18	19	27	26	26
1888 . . . . .	21	18	20	26	26	26
1889 . . . . .	19	17	18	25	25	25
1890 . . . . .	20	18	19	27	26	26

**Proporzione dei bambini morti nel primo anno d'età a 100 nati nel 1890**  
(Esclusi i nati-morti).

COMPARTIMENTI	LEGITTIMI			ILLEGITTIMI ED ESPOSTI		
	Maschi	Femmine	TOTALE	Maschi	Femmine	TOTALE
Piemonte . . . .	19	16	18	33	27	30
Liguria . . . . .	17	14	16	26	27	26
Lombardia . . . .	23	20	21	37	35	36
Veneto . . . . .	19	17	18	27	25	26
Emilia . . . . .	23	21	22	26	24	25
Toscana . . . . .	19	17	18	24	21	22
Marche . . . . .	21	20	20	25	24	25
Umbria . . . . .	21	18	19	25	23	24
Lazio . . . . .	18	15	16	20	17	18
Abruzzi e Molise.	20	18	19	23	26	25
Campania . . . .	20	18	19	30	34	32
Puglie . . . . .	20	19	19	29	28	28
Basilicata . . . .	24	21	22	32	26	29
Calabria . . . . .	19	17	18	31	38	34
Sicilia . . . . .	21	19	20	32	34	33
Sardegna . . . . .	17	17	17	17	18	17
<b>REGNO. . . . .</b>	<b>20</b>	<b>18</b>	<b>19</b>	<b>27</b>	<b>26</b>	<b>26</b>

(1) Nei tre anni 1885-86-87 furono legittimati per matrimonio successivo dei genitori o per regio decreto 41,585 fanciulli. Negli anni 1888-89-90 non fu più eseguita l'indagine sul numero dei legittimati.

In Sardegna non vi è, si può dire, differenza fra il quoziente di mortalità dei bambini illegittimi e quello dei legittimi; nel Lazio e nell'Emilia il primo è poco più elevato del secondo; nelle altre regioni, e più particolarmente in Piemonte, Liguria, Lombardia, Veneto, Campania, Puglie, Calabria e Sicilia, la mortalità degli illegittimi supera notevolmente quella dei bambini legittimi.

### Morti per mesi.

Quale sia l'influenza delle stagioni sulla mortalità si rileva dal prospetto seguente, in cui le proporzioni sono calcolate a 12,000 morti, supposto ogni mese formato di 30 giorni (1).

M E S I	N U M E R O D E I M O R T I (esclusi i nati-morti)					
	A N N O 1 8 8 8		A N N O 1 8 8 9		A N N O 1 8 9 0	
	Totale	Su 12 000 morti	Totale	Su 12 000 morti	Totale	Su 12 000 morti
Marzo . . . . .	78 323	1 127	72 679	1 114	78 385	1 156
Aprile . . . . .	64 841	964	61 836	979	57 663	879
Maggio . . . . .	57 020	820	54 298	832	53 072	783
Giugno . . . . .	56 979	847	51 835	821	52 969	807
Luglio . . . . .	68 105	980	66 525	1 019	63 006	929
Agosto . . . . .	68 820	990	71 372	1 093	69 217	1 021
Settembre . . . . .	62 137	923	63 634	1 007	62 006	945
Ottobre . . . . .	68 459	985	57 659	883	59 312	875
Novembre . . . . .	63 187	939	57 034	903	59 154	902
Dicembre . . . . .	66 747	960	71 838	1 101	67 483	995
Gennaio . . . . .	85 286	1 227	70 737	1 084	81 077	1 196
Febbraio . . . . .	80 527	1 238	68 621	1 164	92 567	1 512
<b>ANNO . . . . .</b>	<b>820 431</b>	<b>12 000</b>	<b>768 068</b>	<b>12 000</b>	<b>795 911</b>	<b>12 000</b>

(1) Veggansi le spiegazioni date a pag. XII.

TAVOLE.



TAVOLA I. — MOVIMENTO PER COMUNI.

Anno 1890.

Alessandria.

CIRCONDARI E DISTRETTI — COMUNI	POPOLAZIONE censita al 31 dicembre 1881	MATRIMONI	NATI		MORTI		CIRCONDARI E DISTRETTI — COMUNI	POPOLAZIONE censita al 31 dicembre 1881	MATRIMONI	NATI		MORTI	
			Maschi	Femmine	Maschi	Femmine				Maschi	Femmine	Maschi	Femmine

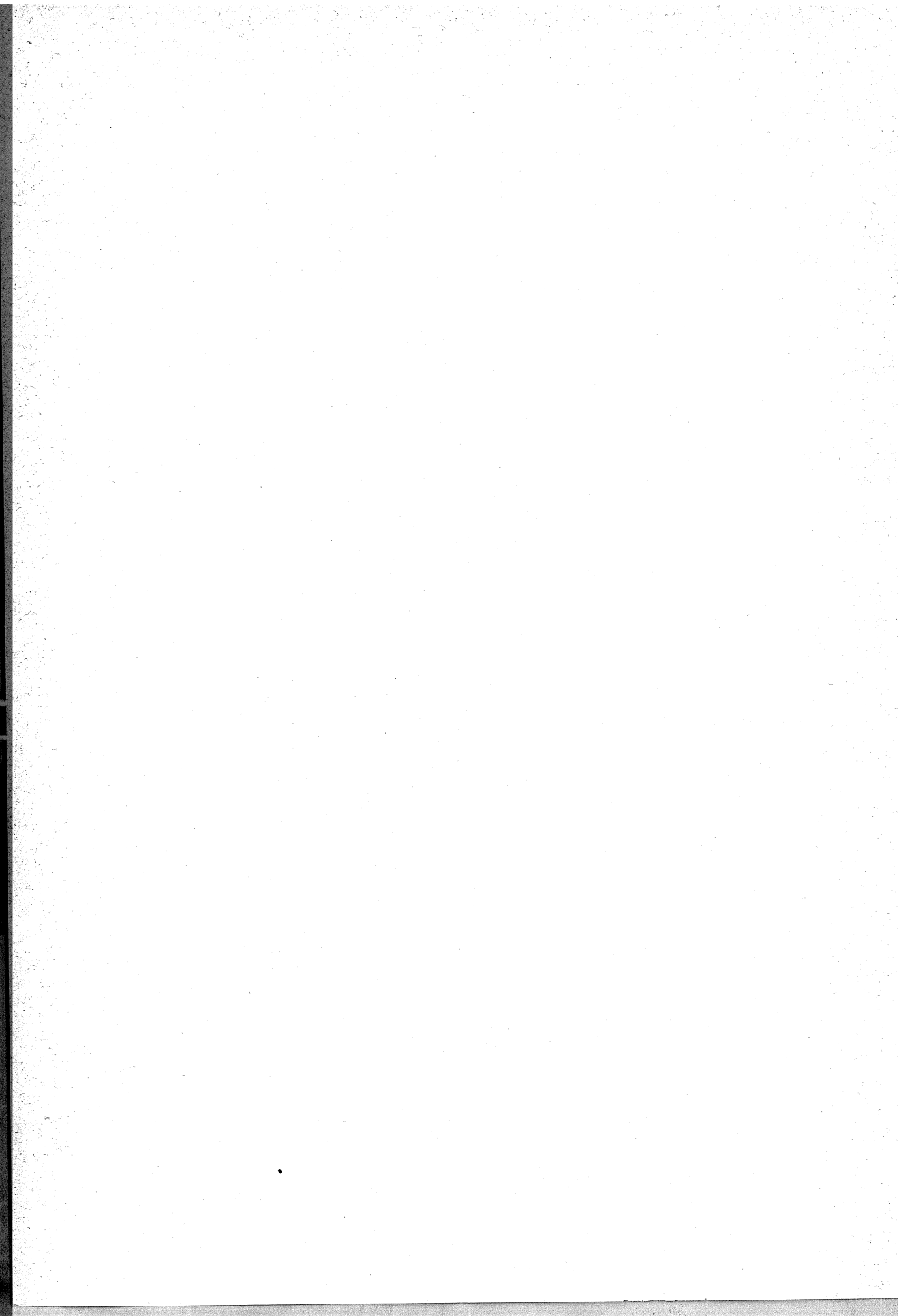
PROVINCIA DI ALESSANDRIA.

CIRCONDARIO DI ACQUI.

1	Aequi . . . . .	11283	103	244	229	180	160	31	Mombaruzzo . . . . .	3008	23	77	63	43	33
2	Alice Bel Colle . . . . .	1673	15	45	47	28	26	35	Monastero Bormida . . . . .	1419	4	19	25	17	30
3	Bergamasco . . . . .	1875	14	27	36	22	19	36	Montabone . . . . .	763	6	18	13	11	21
4	Bistagno . . . . .	2307	18	56	41	37	29	37	Montaldo Bormida . . . . .	1561	17	27	25	16	21
5	Bruno . . . . .	953	5	17	15	9	11	38	Montechiaro d'Acqui . . . . .	840	6	23	13	11	18
6	Bubbio . . . . .	1542	19	31	34	11	25	39	Morbello . . . . .	1453	14	36	37	20	22
7	Calamandrana . . . . .	2052	16	61	45	29	29	40	Morsasco . . . . .	1574	9	39	34	19	31
8	Carentino . . . . .	600	1	9	9	10	7	41	Nizza Monferrato . . . . .	6663	47	161	153	89	86
9	Carpeneto . . . . .	1928	15	36	34	18	25	42	Olmo Gentile . . . . .	428	3	12	3	7	8
10	Cartosio . . . . .	1146	13	23	22	16	21	43	Orsara Bormida . . . . .	1312	7	34	23	13	15
11	Cassinasco . . . . .	1177	6	27	37	19	19	44	Pareto . . . . .	1825	14	25	34	26	22
12	Cassinelle . . . . .	2429	21	49	44	31	21	45	Ponti . . . . .	1171	14	31	18	19	17
13	Castel Boglione . . . . .	1215	19	26	25	18	13	46	Ponzone . . . . .	3756	34	79	90	52	40
14	Castelletto d'Erro . . . . .	482	5	8	11	11	14	47	Prasco . . . . .	728	7	19	20	12	12
15	Castelletto Molina . . . . .	431	3	12	7	7	6	48	Quaranti . . . . .	498	4	17	5	3	3
16	Castellnuovo Belbo . . . . .	1877	8	39	29	16	23	49	Ricaldone . . . . .	1383	11	37	20	16	15
17	Castellnuovo Bormida . . . . .	1793	4	35	20	21	16	50	Rivalta Bormida . . . . .	2886	19	46	60	37	25
18	Castel Rocchero . . . . .	661	6	14	7	11	10	51	Rocca Grimalda . . . . .	3188	20	65	86	45	42
19	Cavatore . . . . .	921	5	14	22	7	15	52	Roccoverano . . . . .	2145	18	39	41	24	26
20	Cessole . . . . .	1276	10	28	19	19	18	53	Rocchetta Palafea . . . . .	810	4	15	19	9	13
21	Cortiglione . . . . .	1131	3	22	21	16	15	54	San Giorgio Scarampi . . . . .	433	9	9	8	7	3
22	Cremolino . . . . .	1777	15	39	47	21	17	55	Serole . . . . .	590	4	12	11	7	4
23	Denice . . . . .	510	6	6	8	5	8	56	Sessame . . . . .	777	9	14	18	7	9
24	Fontanile . . . . .	1128	6	26	23	14	15	57	Spigno Monferrato . . . . .	3204	25	52	53	42	40
25	Grogna . . . . .	1059	12	33	28	16	12	58	Strevi . . . . .	2666	16	52	52	27	26
26	Inciaia Belbo . . . . .	3105	24	62	51	37	36	59	Terzo . . . . .	1098	7	33	24	13	13
27	Loazzolo . . . . .	1032	16	18	21	19	18	60	Trisobbio . . . . .	1844	15	30	32	15	23
28	Malvicino . . . . .	347	2	4	5	3	1	61	Vaglio Serra . . . . .	659	3	17	8	7	6
29	Maranzana . . . . .	850	6	17	19	21	15	62	Vesime . . . . .	1484	5	23	23	12	19
30	Melazzo . . . . .	2082	13	44	52	24	33	63	Visone . . . . .	2079	10	45	44	26	27
31	Merana . . . . .	409	1	8	10	5	1								
32	Molare . . . . .	2320	13	53	49	33	34								
33	Mombaldone . . . . .	610	5	15	11	6	9								
	TOTALE . . . . .	106226	812	2254	2133	1392	1391								

CIRCONDARIO DI ALESSANDRIA.

1	Alessandria . . . . .	62464	383	981	993	851	777	19	Lu . . . . .	4203	34	85	87	57	61
2	Alluvioni Cambiò . . . . .	2071	13	37	32	21	18	20	Masio . . . . .	3264	21	48	52	34	30
3	Bassignana . . . . .	3604	22	60	62	42	36	21	Montecastello . . . . .	1379	9	19	15	8	11
4	Borghetto Alessandrino . . . . .	955	12	15	13	15	5	22	Oviglio . . . . .	2932	22	44	48	26	34
5	Bosco Marengo . . . . .	4544	29	67	68	50	38	23	Pavone d'Alessandria . . . . .	386	4	6	7	1	8
6	Casal Cermelli . . . . .	1524	12	18	17	7	10	24	Pecetto di Valenza . . . . .	2099	8	47	38	28	22
7	Cassine . . . . .	5283	34	100	81	58	73	25	Pietra Marazzi . . . . .	801	5	13	6	9	8
8	Castellazzo Bormida . . . . .	6296	40	113	130	77	59	26	Predosa . . . . .	1595	13	30	30	22	22
9	Castelletto Scazzoso . . . . .	1804	13	22	26	14	13	27	Quarango . . . . .	3134	14	43	52	33	34
10	Castello di Annone . . . . .	2937	26	44	44	25	28	28	Quattordio . . . . .	1885	12	22	40	14	15
11	Castelspina . . . . .	830	7	18	16	9	9	29	Refrancore . . . . .	2661	6	46	39	26	23
12	Cerro Tanaro . . . . .	1238	13	16	12	20	9	30	Rivarone . . . . .	1041	5	29	18	9	8
13	Felizzano . . . . .	2898	22	40	50	36	38	31	San Salvatore Monferrato . . . . .	7271	55	138	96	100	62
14	Frascaro . . . . .	697	2	15	8	5	4	32	Sezzè . . . . .	2918	19	45	49	31	26
15	Fresonara . . . . .	1471	12	30	27	12	23	33	Solero . . . . .	3994	20	61	54	43	45
16	Frigarolo . . . . .	2675	16	55	44	41	43	34	Valenza . . . . .	9835	66	199	150	120	97
17	Gamalero . . . . .	1706	18	23	32	24	19								
18	Lazzarone . . . . .	649	3	15	15	16	18								
	TOTALE . . . . .	152974	990	2544	2451	1884	1726								

CIRCONDARIO DI ASTI.

1	Agliano . . . . .	3091	24	55	63	30	28	11	Buttigliera d'Asti . . . . .	2665	7	37	40	21	24
2	Albugnano . . . . .	910	4	14	8	13	8	12	Calosso . . . . .	2735	19	69	54	45	32
3	Antignano . . . . .	1619	14	39	28	15	11	13	Camerano Casasco . . . . .	1054	9	12	17	10	9
4	Aramengo . . . . .	1131	6	15	10	14	9	14	Canelli . . . . .	5461	34	118	92	63	77
5	Asti . . . . .	33233	224	548	529	425	356	15	Cantarana . . . . .	724	11	17	12	8	12
6	Azzano del Tanaro . . . . .	666	1	13	7	10	7	16	Capriglio . . . . .	667	1	13	14	9	5
7	Bagnasco d'Asti . . . . .	355	3	4	6	3	1	17	Castagnole Lanze . . . . .	4299	23	85	80	54	58
8	Baldichieri . . . . .	787	4	11	11	8	5	18	Castell'Alfero . . . . .	2627	14	41	54	34	29
9	Belveglio . . . . .	1072	9	16	17	12	12	19	Castellero . . . . .	388	3	6	6	6	9
10	Berzano di San Pietro . . . . .	684	1	10	14	11	7	20	Castellnuovo Calcea . . . . .	1974	15	45	42	24	25

TAVOLA I. — MOVIMENTO PER COMUNI.

Alessandria.

Anno 1890.

Table with columns: CIRCONDARI E DISTRETTI - COMUNI, POPOLAZIONE censita al 31 dicembre 1881, MATRIMONI, NATI (Maschi, Femmine), MORTI (Maschi, Femmine), CIRCONDARI E DISTRETTI - COMUNI, POPOLAZIONE censita al 31 dicembre 1881, MATRIMONI, NATI (Maschi, Femmine), MORTI (Maschi, Femmine), and TOTALE. Rows list municipalities from Castelnovo d'Asti to Passerano.

CIRCONDARIO DI CASALE MONFERRATO.

Table with columns: Municipality, Population 1881, Matrimoni, Nati (Maschi, Femmine), Morti (Maschi, Femmine), Municipality, Population 1881, Matrimoni, Nati (Maschi, Femmine), Morti (Maschi, Femmine), and TOTALE. Rows list municipalities from Alfano Natta to Montemagno.



TAVOLA I. — MOVIMENTO PER COMUNI.

Anno 1890.

Alessandria - Ancona.

CIRCONDARI E DISTRETTI — COMUNI	POPOLAZIONE censita al 31 dicembre 1881	MATRIMONI		NATI		MORTI		CIRCONDARI E DISTRETTI — COMUNI	POPOLAZIONE censita al 31 dicembre 1881	MATRIMONI		NATI		MORTI	
		Maschi	Femmine	Maschi	Femmine	Maschi	Femmine			Maschi	Femmine	Maschi	Femmine	Maschi	Femmine

CIRCONDARIO DI NOVI LIGURE.

1	Albera Ligure . . . . .	921	8	9	10	12	8	21	Montaldeo . . . . .	972	7	24	20	9	11
2	Arquata Scrivia . . . . .	2817	23	46	46	30	33	22	Mornese . . . . .	1403	7	32	28	22	34
3	Basaluzzo . . . . .	1685	10	26	22	25	28	23	Novi Ligure . . . . .	13783	84	267	272	183	196
4	Belforte Monferrato . . . . .	871	12	16	16	7	15	24	Ovada . . . . .	8258	65	178	141	107	97
5	Borghetto di Borbera . . . . .	749	5	16	17	10	21	25	Parodi Ligure . . . . .	4624	32	92	88	83	78
6	Cabella Ligure . . . . .	1598	11	26	25	28	20	26	Pasturana . . . . .	623	1	9	9	21	21
7	Cantalupo Ligure . . . . .	1243	6	15	21	9	22	27	Pozzolo Formigaro . . . . .	3621	30	51	43	45	54
8	Capriata d'Orba . . . . .	3072	13	56	68	51	38	28	Roccaforte Ligure . . . . .	1167	8	22	12	15	17
9	Carrega . . . . .	2673	18	38	35	39	31	29	Rocchetta Ligure . . . . .	1142	13	21	18	13	12
10	Carrosio . . . . .	811	9	15	15	5	14	30	San Cristoforo . . . . .	906	5	17	15	17	16
11	Casalleggio Boiro . . . . .	641	9	10	11	4	12	31	Serravalle Scrivia . . . . .	3198	18	51	53	42	44
12	Castel de' Ratti . . . . .	362	1	2	10	9	6	32	Silvano d'Orba . . . . .	2749	24	49	61	37	30
13	Castelletto d'Orba . . . . .	2645	20	44	40	31	35	33	Stazzano . . . . .	910	6	16	20	19	22
14	Fiaccone . . . . .	904	4	7	8	3	7	34	Tagliolo . . . . .	2287	12	59	47	29	26
15	Francavilla Bisio . . . . .	678	1	11	14	10	6	35	Tassarolo . . . . .	810	6	20	16	21	15
16	Gavi . . . . .	6683	34	88	106	90	97	36	Torre de' Ratti . . . . .	463	2	7	11	6	9
17	Gronzona . . . . .	955	6	15	15	11	10	37	Vignole Borbera . . . . .	1328	12	30	20	23	24
18	Lerma . . . . .	1769	22	33	32	36	29	38	Voltaggio . . . . .	2374	11	44	47	24	22
19	Molo di Borbera . . . . .	288	..	4	5	2	5	..							
20	Mongiardino Ligure . . . . .	1715	16	19	22	14	16	..							
									TOTALE . . . . .	83698	566	1485	1459	1142	1181

CIRCONDARIO DI TORTONA.

1	Alzano . . . . .	628	6	12	8	7	10	28	Molino de' Torti . . . . .	1031	6	16	19	21	16
2	Avolasca . . . . .	575	1	22	6	6	5	29	Momperone . . . . .	509	4	9	6	4	5
3	Berzano di Tortona . . . . .	250	..	6	4	2	2	30	Monleale . . . . .	673	3	8	8	4	11
4	Brignano Curone . . . . .	561	2	4	6	6	8	31	Montacuto . . . . .	723	1	12	9	5	5
5	Carbonara Scrivia . . . . .	637	5	7	6	5	3	32	Montegiove . . . . .	266	2	9	4	..	..
6	Carezzano Inferiore . . . . .	850	4	12	13	8	10	33	Montemarzino . . . . .	841	3	7	11	18	14
7	Carezzano Superiore . . . . .	359	1	5	7	5	8	34	Paderna . . . . .	374	3	8	7	8	6
8	Casalinocetto . . . . .	1388	9	21	23	9	11	35	Piovera . . . . .	1455	15	24	24	13	13
9	Casasco . . . . .	540	4	4	5	8	6	36	Pontecurone . . . . .	3022	24	42	31	31	36
10	Cassano Spinola . . . . .	1474	7	22	24	19	16	37	Pozzolo Groppo . . . . .	489	1	10	5	3	2
11	Castellania . . . . .	415	3	5	5	7	6	38	Sale . . . . .	6134	40	87	85	64	76
12	Castellar Guidobono . . . . .	332	3	6	6	4	3	39	San Sebastiano Curone . . . . .	809	4	12	10	17	12
13	Castelnuovo Scrivia . . . . .	7240	53	99	72	90	82	40	Sant'Agata Fossili . . . . .	853	3	9	16	11	11
14	Cerreto Grue . . . . .	462	3	10	8	10	5	41	Sardigliano . . . . .	370	1	7	2	3	6
15	Costa Vescovato . . . . .	830	6	17	17	10	8	42	Sarrazano . . . . .	1275	7	22	18	23	14
16	Cuquello . . . . .	263	2	10	5	3	6	43	Sorli . . . . .	489	5	13	5	10	5
17	Dernice . . . . .	886	4	8	13	7	12	44	Spiaeto . . . . .	612	5	13	7	11	6
18	Fabbrica Curone . . . . .	1702	21	30	26	28	22	45	Tortona . . . . .	14441	102	243	242	189	192
19	Forotondo . . . . .	241	2	4	6	3	8	46	Vargo . . . . .	295	1	9	4	5	5
20	Frascata . . . . .	351	2	6	5	3	2	47	Viguzzolo . . . . .	2348	8	32	29	24	29
21	Garbagna . . . . .	1441	13	19	23	18	17	48	Villalvernia . . . . .	1029	11	15	16	15	11
22	Gavazzana . . . . .	277	1	7	1	5	4	49	Villaromagnano . . . . .	648	9	15	8	7	16
23	Gremiasco . . . . .	852	2	17	12	17	14	50	Volpedo . . . . .	1441	10	38	25	13	10
24	Groppo . . . . .	264	..	4	4	..	..	51	Volpeglino . . . . .	279	4	7	3	2	..
25	Guazzora . . . . .	714	7	12	9	8	7	..							
26	Isola Sant'Antonio . . . . .	1375	4	29	20	16	10	..							
27	Malvino . . . . .	390	4	6	4	3	2	..							
									TOTALE . . . . .	65701	441	1071	932	812	788

PROVINCIA DI ANCONA.

CIRCONDARIO UNICO DI ANCONA.

1	Aguigliano . . . . .	2869	20	57	58	44	44	15	Cupramontana . . . . .	4657	48	126	121	84	94
2	Ancona . . . . .	47729	376	844	836	666	564	16	Fabiano . . . . .	17154	165	362	340	249	267
3	Arcevia . . . . .	8931	85	227	200	165	169	17	Falconara Marittima . . . . .	4699	44	112	90	59	62
4	Barbara . . . . .	1298	13	37	34	19	23	18	Filottrano . . . . .	8300	76	188	160	113	111
5	Belvedere Ostrense . . . . .	2297	26	42	50	31	43	19	Genga . . . . .	3360	51	88	93	44	57
6	Camerano . . . . .	3730	35	82	62	45	36	20	Jesi . . . . .	19462	149	419	365	276	266
7	Camerata Picena . . . . .	894	4	26	17	14	14	21	Loreto . . . . .	7728	67	133	121	79	88
8	Castellbellino . . . . .	961	7	23	13	11	11	22	Majolati . . . . .	2091	20	44	34	25	33
9	Castelidardo . . . . .	6369	54	132	116	72	49	23	Mergo . . . . .	871	10	22	22	13	12
10	Castelleone di Suasa . . . . .	1715	23	41	41	34	32	24	Monsano . . . . .	1713	17	45	38	25	19
11	Castelplano . . . . .	2476	18	63	48	37	26	25	Montecarotto . . . . .	2777	24	73	61	31	48
12	Cerreto d'Esti . . . . .	2158	27	46	38	33	24	26	Montemarciano . . . . .	4586	34	91	92	62	80
13	Chiaravalle . . . . .	5149	40	98	106	58	90	27	Monterado . . . . .	1101	6	23	24	12	16
14	Corinaldo . . . . .	5772	71	109	105	105	110	28	Monte Roberto . . . . .	1634	15	37	33	24	28

TAVOLA I. — MOVIMENTO PER COMUNI.

Anno 1890.

Ancona - Aquila degli Abruzzi.

	CIRCONDARI E DISTRETTI — COMUNI	POPOLAZIONE censita al 31 dicembre 1881	MATRIMONI				CIRCONDARI E DISTRETTI — COMUNI				POPOLAZIONE censita al 31 dicembre 1881	MATRIMONI			
			NATI		MORTI		NATI		MORTI						
			Maschi	Femmine	Maschi	Femmine	Maschi	Femmine	Maschi	Femmine					
29	Monte San Vito . . . . .	3875	42	95	78	50	43	42	San Marcello . . . . .	1926	12	42	36	22	22
30	Montesicuro . . . . .	1361	16	30	21	22	22	43	San Paolo di Jesi . . . . .	971	8	23	21	12	10
31	Morro d'Alba . . . . .	2228	18	43	57	27	35	44	Santa Maria Nuova . . . . .	2684	33	54	41	29	24
32	Numana . . . . .	1933	18	33	30	16	15	45	Sassoferrato . . . . .	7776	70	172	189	137	128
33	Offagna . . . . .	2190	9	25	36	17	17	46	Senigallia . . . . .	22499	169	352	332	357	270
34	Osimo . . . . .	17346	132	324	361	212	237	47	Serra de' Conti . . . . .	20899	41	54	48	62	50
35	Ostra . . . . .	6086	52	130	115	111	85	48	Serra San Quirico . . . . .	3999	42	98	86	53	51
36	Ostra Vetere . . . . .	3276	27	71	76	58	69	49	Sirolo . . . . .	2652	14	34	43	23	37
37	Paterno d'Ancona . . . . .	1159	8	21	17	20	7	50	Staffolo . . . . .	2479	26	49	47	31	36
38	Poggio San Marcello . . . . .	1303	11	31	25	21	23	51	Tomba di Senigallia . . . . .	1261	10	31	21	30	14
39	Polverigi . . . . .	2343	25	49	48	36	28								
40	Ripe . . . . .	2197	21	44	46	38	46								
41	Rosora . . . . .	1233	11	27	33	12	27								
									TOTALE . . . . .	267338	2340	5410	5125	3826	3712

PROVINCIA DI AQUILA DEGLI ABRUZZI.

CIRCONDARIO DI AQUILA DEGLI ABRUZZI.

1	Acciano . . . . .	1958	12	44	38	30	30	26	Molina Aterno . . . . .	1558	16	33	25	18	23
2	Aquila degli Abruzzi . . . . .	18426	120	331	348	193	233	27	Monte reale . . . . .	5343	51	117	99	87	95
3	Arischia . . . . .	1449	12	33	38	38	40	28	Navelli . . . . .	2372	24	53	47	34	31
4	Bagno . . . . .	2816	26	55	56	49	31	29	Ocre . . . . .	1152	10	25	16	13	13
5	Barete . . . . .	1231	12	24	21	21	8	30	Ofena . . . . .	3496	25	75	88	61	66
6	Barisciano . . . . .	3613	39	77	75	69	76	31	Paganica . . . . .	5389	38	113	117	70	61
7	Bussi di Tirino . . . . .	1905	5	26	25	18	18	32	Pizzoli . . . . .	3644	33	95	80	64	63
8	Cagnano Amiterno . . . . .	2240	18	39	41	28	41	35	Poggio Picenze . . . . .	1015	5	27	22	23	21
9	Calascio . . . . .	1410	12	24	36	22	20	34	Prata d'Ansidonia . . . . .	1723	21	39	28	28	29
10	Camarda . . . . .	3488	23	79	63	53	66	35	Preturo . . . . .	1808	16	43	39	24	21
11	Campotosto . . . . .	2105	13	57	37	33	51	36	Rocca di Cambio . . . . .	714	6	19	13	4	8
12	Capestrano . . . . .	3555	19	75	79	47	51	37	Rocca di Mezzo . . . . .	2395	36	54	61	42	44
13	Capitignano . . . . .	1270	8	27	32	17	17	38	Rojo Piano . . . . .	1280	10	31	29	11	11
14	Caporciano . . . . .	1071	9	22	27	12	16	39	San Demetrio ne' Vestini . . . . .	2772	24	56	34	53	31
15	Carapelle Calvisio . . . . .	1757	22	41	33	30	40	40	San Pio delle Camere . . . . .	1331	16	30	39	38	26
16	Castel del Monte . . . . .	1688	26	60	41	35	21	41	San'Eusanio Forcon . . . . .	1054	8	23	8	12	14
17	Castel di Jeri . . . . .	1353	11	25	20	34	31	42	Santo Stefano di Sessanio . . . . .	1012	14	31	15	16	21
18	Castelvecchio Subequo . . . . .	1854	15	29	42	27	30	43	Sassa . . . . .	1903	21	32	23	33	19
19	Collepetro . . . . .	1530	18	29	25	13	20	44	Scoppito . . . . .	1545	11	35	26	24	18
20	Fagnano Alto . . . . .	1924	21	35	41	23	25	45	Secinaro . . . . .	1236	12	28	34	24	35
21	Ponteclasio . . . . .	1508	9	25	24	24	25	46	Tione . . . . .	675	6	10	15	12	10
22	Fossa . . . . .	1333	13	22	12	12	18	47	Tornimparte . . . . .	2749	13	52	50	48	41
23	Gagliano Aterno . . . . .	1673	18	38	40	27	35	48	Villa Sant'Angelo . . . . .	614	7	18	11	8	9
24	Goriano Sicoli . . . . .	1315	10	33	29	15	21								
25	Lucoi . . . . .	2287	28	58	61	28	38								
									TOTALE . . . . .	111539	942	2347	2203	1648	1715

CIRCONDARIO DI AVEZZANO.

1	Ajelli . . . . .	1896	29	37	40	20	42	20	Magliano de' Marsi . . . . .	4275	34	67	79	68	85
2	Avezzano . . . . .	7380	56	143	169	83	131	21	Massa d'Albe . . . . .	4260	34	73	78	62	72
3	Balsorano . . . . .	2874	18	62	56	50	42	22	Morino . . . . .	1731	18	37	42	30	29
4	Bisegna . . . . .	1050	6	20	18	35	43	23	Opi . . . . .	631	5	18	11	14	15
5	Canistro . . . . .	1090	3	21	23	28	17	24	Ortona de' Marsi . . . . .	2842	28	70	69	55	57
6	Capistrello . . . . .	3512	33	77	84	61	51	25	Ortucchio . . . . .	1933	14	38	45	32	32
7	Cappadocia . . . . .	2046	23	66	61	32	47	26	Ovindoli . . . . .	1806	25	43	40	41	35
8	Carsoli . . . . .	5817	34	111	123	61	65	27	Pereto . . . . .	3108	28	67	55	36	46
9	Castellafiume . . . . .	1534	12	41	39	28	29	28	Pescasseroli . . . . .	1994	34	53	54	38	27
10	Celano . . . . .	8314	82	154	170	116	113	29	Pescina . . . . .	7038	68	209	183	134	116
11	Cerchio . . . . .	1891	19	44	42	21	22	30	Sante Marie . . . . .	3138	17	53	64	28	29
12	Civita d'Antino . . . . .	1428	17	32	26	22	19	31	S. Vincenzo Valle Roveto . . . . .	3439	25	62	38	50	51
13	Civittellaro . . . . .	2138	14	32	31	25	22	32	Scureola . . . . .	3788	36	75	89	62	68
14	Cocullo . . . . .	1346	8	36	31	24	18	33	Tagliacozzo . . . . .	8042	61	198	180	133	139
15	Collarmele . . . . .	1554	12	38	42	25	31	34	Trasacco . . . . .	1854	19	59	52	40	41
16	Collelongo . . . . .	1718	27	36	44	30	39	35	Villavallonga . . . . .	1715	23	42	38	29	44
17	Gioja de' Marsi . . . . .	2672	17	46	87	28	28								
18	Lece ne' Marsi . . . . .	1490	16	36	23	22	25								
19	Luco . . . . .	3689	16	72	59	37	55								
									TOTALE . . . . .	105003	911	2268	2285	1600	1715

TAVOLA I. — MOVIMENTO PER COMUNI.

Anno 1890.

Aquila degli Abruzzi - Arezzo.

CIRCONDARI E DISTRETTI — COMUNI	POPOLAZIONE censita al 31 dicembre 1881	MATRIMONI				MORTI				CIRCONDARI E DISTRETTI — COMUNI	POPOLAZIONE censita al 31 dicembre 1881	MATRIMONI				MORTI			
		NATI		MORTI		NATI		MORTI				NATI		MORTI					
		Maschi	Femmine	Maschi	Femmine	Maschi	Femmine	Maschi	Femmine			Maschi	Femmine	Maschi	Femmine	Maschi	Femmine		
1	Accumoli . . . . .	2352	19	43	35	38	26	11	Fiamignano . . . . .	3169	32	63	66	42	48				
2	Amatrice . . . . .	6463	68	159	142	84	99	12	Leonessa . . . . .	5359	62	118	123	70	72				
3	Antrodoco . . . . .	3979	36	118	98	68	72	13	Lugnano di Villa Troiana	1247	12	29	25	17	14				
4	Borbona . . . . .	1582	11	29	37	28	27	14	Micigliano . . . . .	553	4	21	15	16	9				
5	Borgocollelegato . . . . .	5063	58	111	102	89	93	15	Pescorocchiano . . . . .	4447	28	89	53	47	39				
6	Borgo Velino . . . . .	1026	14	25	20	8	15	16	Petrella Salto . . . . .	4295	32	82	70	45	43				
7	Cantalice . . . . .	2218	9	42	42	27	23	17	Posta . . . . .	1952	14	41	33	34	43				
8	Castel Sant'Angelo . . . . .	1910	27	53	38	23	25												
9	Cittaducale . . . . .	4098	36	84	76	56	43												
10	Cittareale . . . . .	1341	11	23	23	16	19												
									TOTALE . . . . .	51054	473	1130	998	708	710				

CIRCONDARIO DI CITTADUCALE.

1	Alfedena . . . . .	1745	18	51	54	29	38	16	Prezza . . . . .	2232	17	45	35	31	31
2	Anversa . . . . .	1499	24	23	26	17	13	17	Rajano . . . . .	3607	21	72	73	49	62
3	Ateleta . . . . .	2798	33	48	51	24	32	18	Rivisondoli . . . . .	1581	15	42	39	18	30
4	Barrea . . . . .	1434	15	37	31	26	16	19	Roccacasale . . . . .	1686	14	39	34	38	38
5	Bugnara . . . . .	2635	18	71	77	33	37	20	Rocca Pia . . . . .	977	18	31	26	22	20
6	Campo di Giove . . . . .	1854	24	47	40	36	44	21	Roccaraso . . . . .	1959	36	34	42	25	43
7	Castel di Sangro . . . . .	5193	55	119	112	66	67	22	Scanno . . . . .	2679	30	71	73	40	41
8	Civitella Alfedena . . . . .	683	13	10	13	4	13	23	Scontrone . . . . .	1150	8	22	17	5	12
9	Introdacqua . . . . .	3238	29	74	68	68	69	24	Solmona . . . . .	17601	119	326	298	256	263
10	Pacentro . . . . .	4013	36	65	65	58	75	25	Villalago . . . . .	982	19	31	25	26	21
11	Pentima . . . . .	2544	26	63	54	47	55	26	Villetta Barrea . . . . .	1163	15	33	36	19	11
12	Pescocostanzo . . . . .	2112	19	38	37	31	34	27	Vittorito . . . . .	1795	18	30	37	31	26
13	Pettorano sul Gizio . . . . .	3728	46	115	117	51	76								
14	Popoli . . . . .	7157	49	142	141	119	102								
15	Pratola Peligna . . . . .	7436	76	160	157	91	98								
									TOTALE . . . . .	85431	811	1839	1778	1254	1367

CIRCONDARIO DI SOLMONA.

1	Alfedena . . . . .	1745	18	51	54	29	38	16	Prezza . . . . .	2232	17	45	35	31	31
2	Anversa . . . . .	1499	24	23	26	17	13	17	Rajano . . . . .	3607	21	72	73	49	62
3	Ateleta . . . . .	2798	33	48	51	24	32	18	Rivisondoli . . . . .	1581	15	42	39	18	30
4	Barrea . . . . .	1434	15	37	31	26	16	19	Roccacasale . . . . .	1686	14	39	34	38	38
5	Bugnara . . . . .	2635	18	71	77	33	37	20	Rocca Pia . . . . .	977	18	31	26	22	20
6	Campo di Giove . . . . .	1854	24	47	40	36	44	21	Roccaraso . . . . .	1959	36	34	42	25	43
7	Castel di Sangro . . . . .	5193	55	119	112	66	67	22	Scanno . . . . .	2679	30	71	73	40	41
8	Civitella Alfedena . . . . .	683	13	10	13	4	13	23	Scontrone . . . . .	1150	8	22	17	5	12
9	Introdacqua . . . . .	3238	29	74	68	68	69	24	Solmona . . . . .	17601	119	326	298	256	263
10	Pacentro . . . . .	4013	36	65	65	58	75	25	Villalago . . . . .	982	19	31	25	26	21
11	Pentima . . . . .	2544	26	63	54	47	55	26	Villetta Barrea . . . . .	1163	15	33	36	19	11
12	Pescocostanzo . . . . .	2112	19	38	37	31	34	27	Vittorito . . . . .	1795	18	30	37	31	26
13	Pettorano sul Gizio . . . . .	3728	46	115	117	51	76								
14	Popoli . . . . .	7157	49	142	141	119	102								
15	Pratola Peligna . . . . .	7436	76	160	157	91	98								
									TOTALE . . . . .	85431	811	1839	1778	1254	1367

PROVINCIA DI AREZZO.

CIRCONDARIO UNICO DI AREZZO.

1	Anghiari . . . . .	7284	58	164	112	114	91	23	Montemignao . . . . .	1031	11	26	28	19	17
2	Arezzo . . . . .	38950	320	683	665	655	628	24	Monterchi . . . . .	3144	16	58	58	51	49
3	Badia Tedalda . . . . .	2387	16	51	47	33	41	25	Monte San Savino . . . . .	7806	67	133	150	134	141
4	Bibbiena . . . . .	6186	25	133	127	83	99	26	Monte Santa Maria Tibe- rina . . . . .	3121	13	66	42	68	57
5	Bucine . . . . .	7186	52	134	148	111	87	27	Montevarchi . . . . .	9896	55	196	194	142	148
6	Capolona . . . . .	2804	26	57	55	52	39	28	Ortignano Raggiolo . . . . .	1754	17	44	35	29	38
7	Caprese . . . . .	2181	12	58	52	36	39	28	Pergine . . . . .	2243	17	30	43	16	23
8	Castel Focognano . . . . .	3536	21	61	61	52	63	29	Pian di Scò . . . . .	3081	14	53	58	36	45
9	Castelfranco di Sopra . . . . .	3112	22	63	49	35	38	30	Pieve Santo Stefano . . . . .	4690	48	95	93	63	73
10	Castel San Nicolò . . . . .	5384	57	134	124	75	89	31	Poppi . . . . .	6653	42	136	131	128	124
11	Castiglion Fibocchi . . . . .	1134	10	14	18	14	18	32	Pratovecchio . . . . .	5226	30	98	95	66	76
12	Castiglion Fiorentino . . . . .	12644	103	264	203	231	176	33	San Giovanni Valdarno . . . . .	5532	51	139	145	106	83
13	Cavriglia . . . . .	5187	39	188	111	67	62	34	Sansepolcro . . . . .	8238	62	138	124	147	148
14	Chitignano . . . . .	1246	14	26	29	22	10	35	Sestino . . . . .	2403	15	45	47	38	37
15	Chiusi in Casentino . . . . .	2635	20	58	45	34	35	36	Stia . . . . .	3292	25	74	87	55	59
16	Civitella in Val di Chiana	5984	46	126	107	105	80	37	Subbiano . . . . .	3953	34	54	63	45	52
17	Cortona . . . . .	26353	198	492	451	359	335	38	Talla . . . . .	2655	15	53	40	37	43
18	Fojano della Chiana . . . . .	7688	58	145	144	144	134	39	Terranuova Bracciolini . . . . .	8169	55	140	143	96	100
19	Laterina . . . . .	2230	20	34	40	18	21	40							
20	Loro Ciuffenna . . . . .	5230	44	102	100	65	70								
21	Lucignano . . . . .	4065	25	81	72	77	65								
22	Marciano . . . . .	2591	18	45	48	45	64								
									TOTALE . . . . .	238744	1791	4641	4384	3698	3598

TAVOLA I. — MOVIMENTO PER COMUNI.

Anno 1890.

Ascoli Piceno - Avellino.

CIRCONDARI E DISTRETTI — COMUNI	POPOLAZIONE censita al 31 dicembre 1881	MATRIMONI	NATI		MORTI		CIRCONDARI E DISTRETTI — COMUNI	POPOLAZIONE censita al 31 dicembre 1881	MATRIMONI	NATI		MORTI	
			Maschi	Femmine	Maschi	Femmine				Maschi	Femmine		
1 Acquasanta . . . . .	6032	48	109	120	80	66	17 Montalto delle Marche . . . . .	3298	28	64	66	47	54
2 Acquaviva Picena . . . . .	2069	15	43	57	25	21	18 Montedinove . . . . .	1158	13	25	26	17	18
3 Amandola . . . . .	4768	28	104	89	56	50	19 Montefortino . . . . .	2480	14	50	51	38	36
4 Appignano del Tronto . . . . .	1756	18	48	44	23	14	20 Montegallo . . . . .	2268	18	42	46	27	32
5 Arquata del Tronto . . . . .	4414	36	103	103	69	73	21 Montemonaco . . . . .	1523	13	26	27	16	16
6 Ascoli Piceno . . . . .	23225	165	470	437	297	330	22 Monteprandone . . . . .	3919	41	77	96	47	37
7 Carassai . . . . .	1910	14	46	45	29	30	23 Offida . . . . .	4995	31	97	102	67	57
8 Castel di Lama . . . . .	1862	10	40	36	23	20	24 Palmiano . . . . .	596	4	16	14	9	8
9 Castignano . . . . .	3223	20	58	55	36	45	25 Rocca del Fluviace . . . . .	3066	19	48	47	30	40
10 Castorano . . . . .	1108	8	27	21	14	19	26 Rotella . . . . .	2256	31	39	34	27	21
11 Colli del Tronto . . . . .	1298	8	24	26	11	14	27 S. Benedetto del Tronto . . . . .	6959	50	130	120	55	66
12 Comunanza . . . . .	3035	16	57	45	51	50	28 Spinetoli . . . . .	2120	15	47	51	11	30
13 Folignano . . . . .	2028	15	37	39	17	31	29 Venarotta . . . . .	2665	17	36	51	21	24
14 Force . . . . .	2926	16	60	64	42	39							
15 Maltignano . . . . .	1064	11	11	16	9	9							
16 Monsampolo del Tronto . . . . .	2240	22	56	38	31	32							
							TOTALE . . . . .	100241	744	1990	1969	1225	1282

PROVINCIA DI ASCOLI PICENO.

CIRCONDARIO DI ASCOLI PICENO.

1 Acquasanta . . . . .	6032	48	109	120	80	66	17 Montalto delle Marche . . . . .	3298	28	64	66	47	54
2 Acquaviva Picena . . . . .	2069	15	43	57	25	21	18 Montedinove . . . . .	1158	13	25	26	17	18
3 Amandola . . . . .	4768	28	104	89	56	50	19 Montefortino . . . . .	2480	14	50	51	38	36
4 Appignano del Tronto . . . . .	1756	18	48	44	23	14	20 Montegallo . . . . .	2268	18	42	46	27	32
5 Arquata del Tronto . . . . .	4414	36	103	103	69	73	21 Montemonaco . . . . .	1523	13	26	27	16	16
6 Ascoli Piceno . . . . .	23225	165	470	437	297	330	22 Monteprandone . . . . .	3919	41	77	96	47	37
7 Carassai . . . . .	1910	14	46	45	29	30	23 Offida . . . . .	4995	31	97	102	67	57
8 Castel di Lama . . . . .	1862	10	40	36	23	20	24 Palmiano . . . . .	596	4	16	14	9	8
9 Castignano . . . . .	3223	20	58	55	36	45	25 Rocca del Fluviace . . . . .	3066	19	48	47	30	40
10 Castorano . . . . .	1108	8	27	21	14	19	26 Rotella . . . . .	2256	31	39	34	27	21
11 Colli del Tronto . . . . .	1298	8	24	26	11	14	27 S. Benedetto del Tronto . . . . .	6959	50	130	120	55	66
12 Comunanza . . . . .	3035	16	57	45	51	50	28 Spinetoli . . . . .	2120	15	47	51	11	30
13 Folignano . . . . .	2028	15	37	39	17	31	29 Venarotta . . . . .	2665	17	36	51	21	24
14 Force . . . . .	2926	16	60	64	42	39							
15 Maltignano . . . . .	1064	11	11	16	9	9							
16 Monsampolo del Tronto . . . . .	2240	22	56	38	31	32							
							TOTALE . . . . .	100241	744	1990	1969	1225	1282

CIRCONDARIO DI FERMO.

1 Altidona . . . . .	1244	12	26	19	9	14	23 Monte Rinaldo . . . . .	836	14	15	23	10	15
2 Belmonte Piceno . . . . .	1075	7	24	16	28	22	24 Manterubbiano . . . . .	3600	33	68	65	58	50
3 Campofelone . . . . .	1483	17	31	37	15	18	25 Monte S. Pietrangeli . . . . .	2209	25	37	40	23	22
4 Cossignano . . . . .	1516	12	34	30	16	14	26 Monte S. Pietro Morico . . . . .	550	5	8	6	10	7
5 Cupra Marittima . . . . .	2193	19	41	29	23	19	27 Monte Urano . . . . .	2287	15	49	49	42	47
6 Falerone . . . . .	4128	29	95	83	54	51	28 Monte Vidon Combatte . . . . .	993	9	29	19	12	12
7 Fermo . . . . .	18383	147	341	324	245	284	29 Monte Vidon Corrado . . . . .	1326	15	22	27	28	26
8 Francavilla d'Ete . . . . .	1264	14	32	29	21	12	30 Montottone . . . . .	1691	19	29	31	13	18
9 Grottammare . . . . .	3695	31	58	62	33	24	31 Ortezzano . . . . .	815	9	13	16	9	6
10 Grottazzolina . . . . .	1561	12	41	40	23	32	32 Pedaso . . . . .	731	7	12	11	7	5
11 Lapedona . . . . .	1311	10	31	24	13	24	33 Petritoli . . . . .	2858	21	42	51	34	56
12 Magliano di Tenna . . . . .	1056	9	28	24	16	19	34 Ponzano di Fermo . . . . .	1435	22	24	29	20	19
13 Massa Fermana . . . . .	1459	15	26	36	18	14	35 Porto San Giorgio . . . . .	3794	43	73	54	49	35
14 Massignano . . . . .	1862	19	34	31	17	16	36 Rapagnano . . . . .	1423	14	30	29	19	26
15 Montappone . . . . .	2338	13	31	44	27	22	37 Ripatransone . . . . .	6138	60	123	116	92	95
16 Monte Falcone Appenn . . . . .	1984	17	45	31	24	19	38 Santa Vittoria in Mate- nano . . . . .	2148	16	34	37	17	21
17 Montefiore dell'Aso . . . . .	2243	14	45	44	24	34	39 Sant'Elpidio a Mare . . . . .	9586	78	190	167	100	95
18 Monte Giberto . . . . .	1257	11	31	21	13	23	40 Servigliano . . . . .	2205	11	46	48	18	30
19 Monte Giorgio . . . . .	6105	58	125	139	87	76	41 Torre S. Patrizio . . . . .	1087	10	21	23	16	18
20 Montegranaro . . . . .	4263	47	117	86	60	54							
21 Monteleone di Fermo . . . . .	1430	20	24	38	17	19							
22 Montelparo . . . . .	1382	9	28	33	21	11							
							TOTALE . . . . .	108944	971	2153	2061	1379	1424

PROVINCIA DI AVELLINO.

(Principato Ulteriore).

CIRCONDARIO DI ARIANO DI PUGLIA.

1 Accadia . . . . .	4532	36	81	89	75	71	15 Montecalvo Irpino . . . . .	4290	30	86	98	65	92
2 Anzano degli Irpini . . . . .	2758	27	67	64	50	44	16 Monteleone di Puglia . . . . .	3775	40	116	110	75	73
3 Ariano di Puglia . . . . .	14398	150	352	348	233	235	17 Orsara di Puglia . . . . .	5434	54	146	152	81	97
4 Bonito . . . . .	3797	30	76	60	51	43	18 San Niccola Baronia . . . . .	963	8	13	22	16	17
5 Carife . . . . .	2292	17	45	49	34	31	19 San Sossio . . . . .	2206	25	49	55	33	28
6 Casalboro . . . . .	1989	18	40	37	17	21	20 Sant' Arcangelo Trim . . . . .	1113	18	15	28	11	11
7 Castel Baronia . . . . .	1730	10	35	37	20	31	21 Savignano di Puglia . . . . .	3746	17	82	70	39	49
8 Flumeri . . . . .	1621	19	31	18	16	17	22 Taurasi . . . . .	2366	14	25	30	19	27
9 Pontanarosa . . . . .	2896	17	66	53	24	26	23 Treviso . . . . .	3768	22	85	112	60	74
10 Greci . . . . .	3800	25	82	75	56	56	24 Vallata . . . . .	3584	28	96	98	77	57
11 Grottaminarda . . . . .	5050	37	115	88	46	37	25 Villanova del Battista . . . . .	2021	20	43	41	33	32
12 Melito Valle Bonito . . . . .	1743	5	32	31	22	13	26 Zungoli . . . . .	2266	21	46	49	34	37
13 Mirabella Eclano . . . . .	6825	58	120	117	59	70							
14 Montaguto . . . . .	2079	17	44	41	25	28							
							TOTALE . . . . .	91042	763	1988	1972	1271	1317

TAVOLA I. — MOVIMENTO PER COMUNI.

Anno 1890.

Avellino.

CIRCONDARI E DISTRETTI — COMUNI					POPOLAZIONE censita al 31 dicembre 1881				CIRCONDARI E DISTRETTI — COMUNI				POPOLAZIONE censita al 31 dicembre 1881																																																																																																																																																																																																																																																																																																																																																																																																																																																																																																																																																																														
					MATRIMONI		NATI		MORTI							MATRIMONI		NATI		MORTI																																																																																																																																																																																																																																																																																																																																																																																																																																																																																																																																																																							
					Maschi	Femmine	Maschi	Femmine	Maschi	Femmine						Maschi	Femmine	Maschi	Femmine	Maschi	Femmine																																																																																																																																																																																																																																																																																																																																																																																																																																																																																																																																																																						
1	Ajello del Sabato . . . . .	1613	11	33	32	30	29	35	Parolise . . . . .	939	4	12	10	11	18	2	Altavilla Irpina . . . . .	5199	40	100	110	59	64	36	Petraro . . . . .	676	3	11	6	5	7	3	Atripalda . . . . .	6221	39	135	106	84	84	37	Pietradefusi . . . . .	5268	47	107	77	51	68	4	Avella . . . . .	3741	28	81	73	70	69	38	Pietrastornina . . . . .	3447	24	83	74	40	38	5	Avellino . . . . .	22920	172	453	392	334	350	39	Prata di Prino. Ultra . . . . .	2879	16	56	31	41	43	6	Bajano . . . . .	2600	25	50	36	33	37	40	Pratola Serra . . . . .	3054	9	69	61	50	40	7	Bellizzi . . . . .	922	6	17	19	8	14	41	Quadrelle . . . . .	842	5	15	7	10	13	8	Candida . . . . .	1534	11	26	23	31	22	42	Quindici . . . . .	2615	21	41	39	41	33	9	Capriglia . . . . .	1634	14	21	22	23	15	43	Rocabascerana . . . . .	3199	20	68	60	41	38	10	Cervinara . . . . .	7115	51	158	136	106	92	44	Rotondi . . . . .	1639	14	24	35	26	21	11	Cesinali . . . . .	1395	5	27	18	15	11	45	Salza Irpina . . . . .	1560	9	31	21	26	24	12	Chianche . . . . .	473	3	8	6	7	9	46	San Martino Valle Caud. . . . .	5074	44	72	86	102	116	13	Chianchetella . . . . .	394	2	9	12	6	1	47	San Michele di Serino . . . . .	1550	10	23	21	20	19	14	Chiusano di S. Dom. . . . .	2967	24	48	48	33	35	48	San Pietro Indelicato . . . . .	138	..	3	2	..	..	15	Contrada . . . . .	2357	16	47	36	28	27	49	San Potito Ultra . . . . .	1291	11	21	21	13	18	16	Domtecella . . . . .	1120	7	19	22	14	13	50	Sant'Agata di Sotto . . . . .	869	8	13	16	12	13	17	Forino . . . . .	3929	24	71	63	49	54	51	Santa Lucia di Serino . . . . .	1435	5	30	25	12	20	18	Grottolella . . . . .	1602	7	26	19	28	14	52	Sant'Angelo a Scala . . . . .	1084	9	14	23	8	18	19	Lapio . . . . .	2321	7	35	36	23	28	53	Santa Paolina . . . . .	1979	11	34	22	18	24	20	Lauro . . . . .	2707	22	48	46	43	44	54	Santo Stefano del Sole . . . . .	1844	5	34	22	19	17	21	Manocalzati . . . . .	1933	14	30	39	32	38	55	Serino . . . . .	6373	66	120	127	75	80	22	Marzano di Nola . . . . .	1270	2	25	19	17	29	56	Sirignano . . . . .	845	10	15	16	6	15	23	Mercogliano . . . . .	3193	17	50	49	55	38	57	Solofra . . . . .	5994	42	105	134	90	101	24	Montefalcone . . . . .	3562	21	86	80	60	66	58	Sorbo di Serpico . . . . .	863	4	18	13	9	18	25	Monteforte Irpino . . . . .	4384	25	77	51	46	57	59	Sperone . . . . .	1086	9	27	21	10	9	26	Montefredane . . . . .	2421	15	32	40	35	37	60	Summonte . . . . .	1502	11	23	28	26	30	27	Montefusco . . . . .	1242	12	37	25	20	23	61	Taurano . . . . .	1289	13	22	18	28	17	28	Montemiletto . . . . .	4113	37	59	66	37	38	62	Tavernola San Felice . . . . .	629	2	8	12	8	10	29	Montoro Inferiore . . . . .	5720	43	103	97	84	79	63	Torre le Nocelle . . . . .	1880	14	28	27	15	12	30	Montoro Superiore . . . . .	4750	35	79	83	48	74	64	Torrioni . . . . .	781	6	16	27	10	12	31	Moschiano . . . . .	1368	15	28	24	14	21	65	Tufo . . . . .	1488	17	29	33	12	16	32	Mugnano del Cardin. . . . .	3188	27	42	53	42	59	66	Volturrara Irpina . . . . .	4706	38	82	73	70	83	33	Ospedaletto d'Alpinolo . . . . .	1359	11	21	29	14	22														34	Pago del Vallo di Lauro . . . . .	974	3	13	20	8	14															TOTALE . . . . .										18185	1	1298	3348	3124	2446	2598
TOTALE . . . . .										18185	1	1298	3348	3124	2446	2598																																																																																																																																																																																																																																																																																																																																																																																																																																																																																																																																																																											

CIRCONDARIO DI SANT'ANGELO DE' LOMBARDI.

1	Andretta . . . . .	4368	43	101	83	47	64	20	Montemarano . . . . .	2882	25	55	57	32	35	2	Aquilonia . . . . .	2717	23	66	53	42	39	21	Monteverde . . . . .	2181	41	61	55	35	54	3	Bagnoli Irpino . . . . .	3092	31	64	55	26	38	22	Morra Irpino . . . . .	2937	24	65	58	24	27	4	Bisaccia . . . . .	6189	41	155	165	103	93	23	Nusco . . . . .	4639	32	83	82	33	37	5	Calrano . . . . .	1580	12	23	24	9	23	24	Paternopoli . . . . .	2494	18	47	50	29	19	6	Calabritto . . . . .	3141	17	54	50	41	36	25	Quaglietta . . . . .	1042	11	22	24	16	27	7	Calitri . . . . .	6974	73	183	165	123	102	26	Rocca San Felice . . . . .	1605	12	28	31	26	20	8	Caposele . . . . .	3681	31	77	75	38	39	27	Rocchetta Sant'Antonio . . . . .	4024	22	101	79	68	75	9	Cassano Irpino . . . . .	1387	10	22	21	23	21	28	San Mango sul Calore . . . . .	1963	14	28	30	20	22	10	Castelfranci . . . . .	3014	25	64	70	33	50	29	Sant'Andrea di Conza . . . . .	2292	19	47	50	31	30	11	Castelvetero di Calore . . . . .	2148	10	39	33	33	33	30	Sant'Angelo all'Esca . . . . .	2110	20	35	27	24	24	12	Conza della Campania . . . . .	1302	12	29	25	15	15	31	Sant'Angelo de' Lomb. . . . .	7073	53	139	151	93	73	13	Frigento . . . . .	3985	39	82	64	50	52	32	Senerchia . . . . .	1633	19	35	26	30	14	14	Gesualdo . . . . .	4242	42	70	76	50	64	33	Sturno . . . . .	2855	35	75	54	32	36	15	Guardia Lombardi . . . . .	4069	31	90	94	46	45	34	Teora . . . . .	4565	41	98	110	55	51	16	Lacedonia . . . . .	5822	51	134	141	114	81	35	Torella de' Lombardi . . . . .	3136	18	66	69	34	36	17	Lioni . . . . .	4886	29	97	86	50	50	36	Villamaina . . . . .	871	5	21	20	17	9	18	Lugosano . . . . .	1184	11	22	22	32	17														19	Montella . . . . .	7643	47	126	126	71	87															TOTALE . . . . .										119726	990	2504	2406	1545	1538
TOTALE . . . . .										119726	990	2504	2406	1545	1538																																																																																																																																																																																																																																																																																																																											

TAVOLA I. — MOVIMENTO PER COMUNI.

Anno 1890.

Bari delle Puglie - Belluno.

CIRCONDARI E DISTRETTI — COMUNI	POPOLAZIONE censita al 31 dicembre 1881	MATRIMONI	NATI		MORTI		CIRCONDARI E DISTRETTI — COMUNI	POPOLAZIONE censita al 31 dicembre 1881	MATRIMONI	NATI		MORTI	
			Maschi	Femmine	Maschi	Femmine				Maschi	Femmine	Maschi	Femmine

PROVINCIA DI BARI DELLE PUGLIE.

(Terra di Bari)

CIRCONDARIO DI ALTAMURA.

1	Alberobello . . . . .	5692	71	182	133	90	53	7	Grumo Appula . . . . .	9303	69	205	242	188	202
2	Altamura . . . . .	19933	165	441	436	295	302	8	Noci . . . . .	9985	73	211	201	125	164
3	Binetto . . . . .	1178	10	32	31	20	20	9	Santeramo in Colle . . . . .	11220	99	294	272	204	190
4	Cassano delle Murge . . . . .	5012	33	111	113	58	71	10	Toritto . . . . .	6608	62	147	148	90	115
5	Giola del Colle . . . . .	17016	174	470	459	275	251								
6	Gravina in Puglia . . . . .	16905	112	358	329	338	307		TOTALE . . . . .	102852	868	2451	2364	1683	1675

CIRCONDARIO DI BARI DELLE PUGLIE.

1	Aquaviva delle Fonti . . . . .	8527	56	212	207	114	124	18	Loseto . . . . .	837	6	22	23	9	11
2	Bari delle Puglie . . . . .	60575	473	1304	1225	1017	1059	19	Modugno . . . . .	9880	88	199	227	170	148
3	Bitetto . . . . .	5763	46	139	124	84	82	20	Mola di Bari . . . . .	12435	97	288	269	173	145
4	Bitonto . . . . .	26207	195	543	514	411	419	21	Monopoli . . . . .	20918	152	366	318	218	204
5	Bitritto . . . . .	3777	28	86	88	78	75	22	Montrone . . . . .	3020	19	69	61	43	23
6	Canneto di Bari . . . . .	3499	28	71	79	35	43	23	Noicattaro . . . . .	7373	47	185	175	121	127
7	Capurso . . . . .	3920	41	95	90	73	109	24	Palo del Colle . . . . .	10278	72	227	197	144	136
8	Carbonara di Bari . . . . .	6036	51	191	173	119	108	25	Polignano a Mare . . . . .	7818	58	170	134	92	93
9	Casamassima . . . . .	7335	60	147	144	91	115	26	Putignano . . . . .	12098	99	279	306	172	193
10	Castellana . . . . .	9407	72	206	173	131	153	27	Rutigliano . . . . .	7663	67	166	191	109	114
11	Ceglie del Campo . . . . .	2754	18	94	55	41	38	28	San Michele di Bari . . . . .	4575	44	97	112	67	69
12	Cellammare . . . . .	871	8	26	22	16	20	29	San Nicandro di Bari . . . . .	5871	44	161	133	77	80
13	Cisternino . . . . .	6049	60	125	131	110	108	30	Triggiano . . . . .	8316	61	222	200	172	158
14	Conversano . . . . .	11890	74	245	236	161	177	31	Turi . . . . .	6169	46	131	129	89	78
15	Fasano . . . . .	17973	115	287	258	195	210	32	Valenzano . . . . .	4149	31	105	102	76	67
16	Giovinazzo . . . . .	9797	54	205	194	126	124								
17	Locorotondo . . . . .	7228	65	174	142	79	92		TOTALE . . . . .	313008	2375	6837	6432	4613	4702

CIRCONDARIO DI BARLETTA.

1	Andria . . . . .	37182	250	1026	901	1122	1031	8	Ruvo di Puglia . . . . .	17956	150	508	518	246	267
2	Barletta . . . . .	33179	212	859	813	645	614	9	Spinazzola . . . . .	10623	84	256	244	262	244
3	Bisceglie . . . . .	23877	178	590	553	431	467	10	Terlizzi . . . . .	20592	137	407	435	420	411
4	Canosa di Puglia . . . . .	18843	152	442	420	453	421	11	Trani . . . . .	25647	201	610	585	376	351
5	Corato . . . . .	30552	274	921	986	440	456								
6	Minervino Murge . . . . .	15132	127	394	322	299	264								
7	Molfetta . . . . .	30056	214	732	716	472	479		TOTALE . . . . .	263639	1979	6745	6493	5166	5005

PROVINCIA DI BELLUNO.

DISTRETTO DI AGORDO.

1	Agordo . . . . .	3038	18	45	45	50	42	9	Rocca Pietore . . . . .	1965	16	41	38	25	23
2	Alleghe . . . . .	1320	7	27	24	8	15	10	San Tommaso . . . . .	1264	11	34	32	25	18
3	Cencenighe . . . . .	1521	15	42	31	19	29	11	Taibon . . . . .	1728	10	24	27	29	20
4	Falcade . . . . .	2688	37	53	46	30	45	12	Vallada . . . . .	1131	9	10	19	12	12
5	Forno di Canale . . . . .	1565	16	24	22	38	28	13	Voltago . . . . .	1021	7	18	16	16	28
6	Gosaldo . . . . .	2136	16	42	41	33	37								
7	La Valle . . . . .	1548	13	29	31	33	39								
8	Rivamonte . . . . .	1799	19	26	32	26	27		TOTALE . . . . .	22724	194	415	404	344	363



TAVOLA I. — MOVIMENTO PER COMUNI.

Anno 1890.

Benevento - Bergamo.

CIRCONDARI E DISTRETTI — COMUNI	POPOLAZIONE censita al 31 dicembre 1881	MATRIMONI	NATI		MORTI		CIRCONDARI E DISTRETTI — COMUNI	POPOLAZIONE censita al 31 dicembre 1881	MATRIMONI	NATI		MORTI	
			Maschi	Femmine	Maschi	Femmine				Maschi	Femmine		
												Maschi	Femmine

PROVINCIA DI BENEVENTO.

CIRCONDARIO DI BENEVENTO.

1	Airola . . . . .	5034	34	96	83	97	108	19	Montesarchio . . . . .	7206	47	124	106	106	147
2	Apice . . . . .	4131	44	80	82	41	45	20	Paduli . . . . .	3663	42	73	79	58	65
3	Apollosa . . . . .	1743	13	42	34	36	22	21	Pago Veiano . . . . .	2350	19	45	40	33	29
4	Arpaia . . . . .	1552	5	26	25	33	23	22	Pannarano . . . . .	2647	15	41	55	32	42
5	Arpaja . . . . .	1362	7	22	19	25	26	23	Paolisi . . . . .	1917	10	25	49	26	26
6	Benevento . . . . .	21631	161	430	415	334	306	24	Paupisi . . . . .	1330	16	30	33	25	19
7	Bonea . . . . .	1682	12	28	28	17	28	25	Pescolamazza . . . . .	2444	25	56	40	44	41
8	Bucciano . . . . .	1241	16	32	28	24	22	26	Pietra Eleina . . . . .	3723	57	84	81	54	60
9	Buonalbergo . . . . .	3224	35	66	54	51	46	27	S. Giorgio la Montagna . . . . .	2641	16	42	49	43	46
10	Campoli del Monte Ta- burno . . . . .	563	4	16	11	9	8	28	San Leucio . . . . .	2742	21	60	58	52	50
11	Castelpoto . . . . .	1516	15	33	34	30	37	30	San Martino Sannita . . . . .	1730	13	36	38	25	33
12	Cautano . . . . .	1231	9	20	25	18	27	31	San Nazario e Calvi . . . . .	2492	16	42	54	27	36
13	Cepaloni . . . . .	3296	34	56	68	44	46	32	San Niccola Manfredi . . . . .	1997	12	38	38	50	30
14	Foglianise . . . . .	1833	11	34	37	33	32	33	Sant'Angelo a Cupolo . . . . .	2919	17	62	53	50	50
15	Forelia . . . . .	978	8	13	25	11	26	34	Tocco Gaudio . . . . .	1501	22	33	34	27	25
16	Fragneto l'Abate . . . . .	2021	20	34	45	23	34	35	Torrecoiso . . . . .	2018	16	45	36	23	26
17	Fragneto Monforte . . . . .	2108	26	48	45	35	38		Vitulano . . . . .	2798	27	50	59	36	42
18	Mojano . . . . .	2996	22	71	54	56	55		TOTALE . . . . .	104290	867	2033	2014	1628	1695

CIRCONDARIO DI CERRETO SANNITA.

1	Amorosi . . . . .	1927	18	31	31	21	16	13	Morcone . . . . .	7422	45	141	137	57	96
2	Campolattaro . . . . .	1796	10	34	30	21	24	14	Pietraraja . . . . .	2062	11	32	21	18	22
3	Casalduni . . . . .	3649	45	98	69	26	40	15	Pontelandolfo . . . . .	4911	50	88	84	33	41
4	Castelvenere . . . . .	911	11	18	18	17	17	16	San Lorenzoello . . . . .	2103	16	46	43	27	22
5	Cerreto Sannita . . . . .	5343	40	85	89	48	60	17	San Lorenzo Maggiore . . . . .	2147	19	41	36	30	30
6	Cusano Mutri . . . . .	4313	48	77	73	57	46	18	San Lupo . . . . .	1766	16	20	38	20	23
7	Durazano . . . . .	1863	11	31	26	17	15	19	San Salvatore Telesino . . . . .	2999	40	57	65	43	40
8	Faicchio . . . . .	3906	27	75	53	36	53	20	Sant'Agata de' Goti . . . . .	8236	65	138	146	123	104
9	Frasso Telesino . . . . .	4022	35	80	75	56	38	21	Sassinoro . . . . .	1719	12	29	27	26	16
10	Guardia Sanframondi . . . . .	4848	26	136	85	57	48	22	Solopaca . . . . .	4978	64	106	105	62	65
11	Limatola . . . . .	2082	19	24	26	42	32		TOTALE . . . . .	75931	652	1439	1311	888	895
12	Melizzano . . . . .	2928	24	52	34	51	47								

CIRCONDARIO DI SAN BARTOLOMEO IN GALDO.

1	Baselice . . . . .	3888	34	74	73	52	50	10	Molinara . . . . .	2585	24	61	60	37	41
2	Castelfranco in Miscano . . . . .	4095	59	102	83	46	41	11	Montefalcone di Val Fortore . . . . .	3171	24	98	79	76	59
3	Castelpagano . . . . .	2860	34	62	55	26	29		Reino . . . . .	1005	14	19	27	19	18
4	Castelvetere in Val Fortore . . . . .	3094	42	79	68	46	54	13	San Bartolomeo in Galdo . . . . .	7655	72	202	221	123	124
5	Cercemaggiore . . . . .	3985	26	96	75	43	49	14	San Giorgio la Molara . . . . .	4814	62	108	93	76	70
6	Circello . . . . .	2818	19	57	44	34	34	15	San Marco dei Cavoti . . . . .	4974	62	111	98	87	70
7	Colle Sannita . . . . .	5271	57	123	111	65	58	16	Santa Croce del Sannio . . . . .	4208	45	96	98	50	33
8	Fojano di Val Fortore . . . . .	2077	20	52	56	25	30		TOTALE . . . . .	52204	610	1362	1258	822	777
9	Ginestra de' Schiavoni . . . . .	804	16	22	17	17	17								

PROVINCIA DI BERGAMO.

CIRCONDARIO DI BERGAMO.

1	Adrara San Martino . . . . .	2087	12	31	51	42	30	9	Alzano di Sopra . . . . .	586	5	6	13	12	12
2	Adrara San Rocco . . . . .	770	6	19	10	17	14	10	Alzano Maggiore . . . . .	2520	19	33	45	33	45
3	Albano Sant'Alessandro . . . . .	841	3	30	21	12	4	11	Ambivere . . . . .	757	10	10	13	9	14
4	Albegno . . . . .	644	3	11	14	10	14	12	Averara . . . . .	412	..	11	6	7	7
5	Albino . . . . .	3440	22	89	77	63	72	13	Aviatico . . . . .	607	4	16	13	18	11
6	Almè . . . . .	846	8	17	18	8	16	14	Azzano San Paolo . . . . .	989	16	21	20	9	6
7	Almenno San Bartolom. . . . .	2326	25	51	38	42	29	15	Baresi . . . . .	225	1	7	1	2	5
8	Almenno San Salvatore . . . . .	1845	7	29	42	20	36	16	Barzana . . . . .	427	2	7	8	8	7





TAVOLA I. — MOVIMENTO PER COMUNI.

Anno 1890.

Bergamo.

CIRCONDARI E DISTRETTI — COMUNI	POPOLAZIONE censita al 31 dicembre 1881	MATRIMONI		NATI		MORTI		CIRCONDARI E DISTRETTI — COMUNI	POPOLAZIONE censita al 31 dicembre 1881	MATRIMONI		NATI		MORTI	
		Maschi	Femmine	Maschi	Femmine	Maschi	Femmine			Maschi	Femmine	Maschi	Femmine	Maschi	Femmine
168 Tavernela Bergamasca . . . . .	752	1	12	14	9	10	183 Vedeseta . . . . .	548	5	12	4	12	6		
169 Telgate . . . . .	1364	7	34	32	36	31	184 Vercurago . . . . .	697	2	16	14	14	13		
170 Terno . . . . .	1286	4	29	25	19	21	185 Viadanica . . . . .	706	5	14	20	14	10		
171 Torre Boldone . . . . .	1118	4	23	31	17	19	186 Vigano San Martino . . . . .	601	5	12	14	13	10		
172 Torre de' Busi . . . . .	1633	13	28	38	19	16	187 Vigolo . . . . .	727	2	16	12	13	13		
173 Torre de' Roveri . . . . .	501	6	11	9	8	10	188 Villa d'Adda . . . . .	2328	13	45	34	33	21		
174 Trabuchello . . . . .	109	2	1	2	4	2	189 Villa d'Almè . . . . .	1439	8	31	17	24	19		
175 Trescore Balneario . . . . .	3088	21	76	67	43	49	190 Villa di Serio . . . . .	1041	9	24	19	17	14		
176 Treviolo . . . . .	1093	5	17	40	20	31	191 Villongo San Filastro . . . . .	1024	9	24	26	16	17		
177 Vall'Alta . . . . .	1402	3	31	27	21	19	192 Villongo Sant' Alessandro . . . . .	901	5	15	25	7	17		
178 Valleve . . . . .	176	4	5	3	2	2	193 Zandobbio . . . . .	1271	11	37	20	35	29		
179 Valnegra . . . . .	360	1	10	6	4	7	194 Zogno . . . . .	2014	9	41	35	24	34		
180 Valsecca . . . . .	602	11	12	8	8	6									
181 Valtesse . . . . .	1234	9	28	23	22	19									
182 Valtorta . . . . .	789	3	17	12	11	6									
							TOTALE . . . . .	226012	1631	4690	4450	3681	3641		

CIRCONDARIO DI CLUSONE.

1 Ardesio . . . . .	2009	24	39	31	35	47	31	Monasterolo del Castello . . . . .	580	2	14	6	7	9
2 Azzone . . . . .	812	2	12	9	6	10	32	Oltrepovo . . . . .	829	4	13	10	10	14
3 Barzizza . . . . .	359	1	7	11	5	6	33	Oltressenda Alta . . . . .	257	1	7	4	4	..
4 Brianzano . . . . .	382	5	6	7	8	3	34	Oltressenda Bassa . . . . .	598	6	12	20	15	14
5 Bondone . . . . .	431	7	15	6	12	7	35	Oneta . . . . .	754	3	15	18	20	18
6 Bossico . . . . .	560	8	10	12	7	10	36	Onore . . . . .	441	3	7	7	6	12
7 Casnigo . . . . .	1755	5	32	41	40	41	37	Orezzo . . . . .	350	1	7	11	4	5
8 Castione della Presolana . . . . .	1218	23	28	40	30	30	38	Parre . . . . .	949	7	14	16	16	14
9 Castro . . . . .	521	2	14	20	7	6	39	Peja . . . . .	1128	8	33	17	20	19
10 Cazzano Sant'Andrea . . . . .	376	3	9	5	6	2	40	Pian Gajano . . . . .	646	6	11	9	13	14
11 Cene . . . . .	921	12	33	16	23	23	41	Pianico . . . . .	390	4	9	9	13	6
12 Cerete . . . . .	880	4	15	12	14	10	42	Piario . . . . .	266	2	4	2	1	3
13 Clusone . . . . .	3877	17	83	80	78	59	43	Ponte di Nossana . . . . .	362	2	12	14	3	12
14 Collere . . . . .	678	8	11	11	11	6	44	Premolo . . . . .	511	2	18	16	9	17
15 Colzate . . . . .	638	2	11	14	9	11	45	Ranzanico . . . . .	773	4	15	14	4	13
16 Costa Volpino . . . . .	1863	8	47	23	21	20	46	Riva di Solto . . . . .	553	1	8	7	13	2
17 Endine . . . . .	1071	7	16	10	17	20	47	Rogno . . . . .	858	1	18	10	14	9
18 Esmate . . . . .	285	..	5	4	4	2	48	Rovetta . . . . .	1193	11	31	24	24	14
19 Fino del Monte . . . . .	471	6	15	10	6	8	49	Schilpario . . . . .	1455	7	25	21	21	16
20 Fiorano al Serio . . . . .	492	3	10	7	7	12	50	Sellere . . . . .	299	..	7	10	5	7
21 Fiumenero . . . . .	280	..	10	4	4	3	51	Solto . . . . .	800	1	17	12	12	16
22 Fonteno . . . . .	457	4	11	6	7	3	52	Songavazzo . . . . .	551	5	6	15	10	12
23 Gandellino . . . . .	1260	13	28	20	26	17	53	Sovere . . . . .	1946	13	33	39	25	28
24 Gandino . . . . .	3733	31	75	76	44	62	54	Spinone . . . . .	372	2	4	6	6	7
25 Gazzaniga . . . . .	2113	11	55	41	33	40	55	Valgoglio . . . . .	504	4	15	12	13	4
26 Gorno . . . . .	911	11	32	22	15	13	56	Vertova . . . . .	2411	20	66	61	34	58
27 Gromo . . . . .	788	5	24	9	13	8	57	Vilminore . . . . .	1051	11	31	23	20	11
28 Lefte . . . . .	1707	8	36	49	33	32	58	Zorzino . . . . .	257	1	7	2	1	2
29 Lizzola . . . . .	601	6	9	17	5	13								
30 Lovere . . . . .	2937	19	51	44	37	29								
							TOTALE . . . . .	55470	387	1208	1072	906	909	

CIRCONDARIO DI TREVIGLIO.

1 Antegnate . . . . .	2162	17	45	39	40	29	15	Casirate d'Adda . . . . .	1537	15	32	24	27	25
2 Arcene . . . . .	1856	11	38	38	25	36	16	Castel Rozzone . . . . .	820	4	18	19	35	33
3 Arsago . . . . .	1111	5	24	19	13	12	17	Cavernago . . . . .	716	5	17	14	9	9
4 Bagmatica . . . . .	1270	7	23	34	22	28	18	Ciserano . . . . .	1401	11	21	22	18	25
5 Babata . . . . .	452	2	18	11	15	8	19	Cividate al Piano . . . . .	2243	16	68	60	48	46
6 Bariano . . . . .	1347	3	34	30	21	18	20	Cologno al Serio . . . . .	3074	25	73	60	40	56
7 Boltiere . . . . .	1374	9	26	15	31	24	21	Comun Nuovo . . . . .	1018	5	14	14	15	8
8 Brignano Gera d'Adda . . . . .	3057	26	54	48	53	41	22	Cortenova . . . . .	984	7	23	27	17	13
9 Brusaporto . . . . .	730	9	19	18	8	10	23	Covo . . . . .	2500	21	47	38	45	44
10 Calcinate . . . . .	2419	11	62	53	48	42	24	Fara d'Adda . . . . .	2710	17	72	55	39	40
11 Calcio . . . . .	3340	7	71	55	48	33	25	Fara Oliviana . . . . .	696	8	13	14	10	16
12 Calvenzano . . . . .	1689	8	43	24	39	19	26	Fontanella . . . . .	2758	11	51	50	37	35
13 Canonica d'Adda . . . . .	1702	12	39	45	17	35	27	Fornovo di San Giovanni . . . . .	1070	8	26	17	19	14
14 Caravaggio . . . . .	7909	77	147	142	129	120	28	Ghisalba . . . . .	1596	14	28	39	33	32

TAVOLA I. — MOVIMENTO PER COMUNI.

Anno 1890.

Bergamo - Bologna.

CIRCONDARI E DISTRETTI — COMUNI	POPOLAZIONE censita al 31 dicembre 1881	MATRIMONI	NATI		MORTI		CIRCONDARI E DISTRETTI — COMUNI	POPOLAZIONE censita al 31 dicembre 1881	MATRIMONI	NATI		MORTI		
			Maschi	Femmine	Maschi	Femmine				Maschi	Femmine	Maschi	Femmine	
			29 Grassobbio . . . . .	726	5	14				18	8	11	43	Pognano . . . . .
30 Isso . . . . .	308	4	8	9	5	4	44	Pontirolo Nuovo . . . . .	1791	11	37	42	31	33
31 Levate . . . . .	1275	6	35	26	21	20	45	Pumenengo . . . . .	1516	11	36	33	18	18
32 Lurano . . . . .	1095	4	17	17	14	17	46	Romano di Lombardia . . . . .	4907	51	121	108	80	61
33 Mariano al Brembo . . . . .	669	8	21	10	7	12	47	Sabbio Bergamasco . . . . .	459	2	11	7	5	11
34 Martinengo . . . . .	4927	37	101	111	116	139	48	Spirano . . . . .	2075	13	46	40	37	42
35 Misano di Gera d'Adda . . . . .	1102	9	26	19	15	12	49	Torre Pallavicina . . . . .	1572	17	28	24	20	17
36 Morengo . . . . .	1078	4	33	24	16	20	50	Treviglio . . . . .	13231	104	259	263	191	223
37 Mornico al Serio . . . . .	1682	12	36	30	30	21	51	Urgnano . . . . .	3942	40	78	83	57	75
38 Mozzanica . . . . .	1412	9	32	30	25	20	52	Verdellino . . . . .	1093	4	22	21	10	13
39 Osio Sopra . . . . .	1087	15	21	19	9	17	53	Verdello . . . . .	2126	15	50	43	31	32
40 Osio Sotto . . . . .	1993	13	53	39	72	48	54	Zanica . . . . .	2114	25	52	45	32	43
41 Pagazzano . . . . .	1089	8	21	14	14	23								
42 Palosco . . . . .	1857	22	44	38	33	36								
								TOTALE . . . . .	109293	826	2364	2155	1810	1825

PROVINCIA DI BOLOGNA.

CIRCONDARIO DI BOLOGNA.

1 Anzola dell'Emilia . . . . .	4076	35	85	91	50	38	22	Minerbio . . . . .	7300	50	145	130	73	72
2 Argelato . . . . .	4139	60	92	69	45	47	23	Molinella . . . . .	11336	77	207	210	126	105
3 Baricella . . . . .	5743	43	119	92	46	58	24	Monghidoro . . . . .	5316	39	124	121	67	65
4 Bazzano . . . . .	3081	20	67	76	32	49	25	Monterenzio . . . . .	3202	61	71	67	53	23
5 Bentivoglio . . . . .	4252	29	88	69	50	49	26	Monte San Pietro . . . . .	3729	28	72	88	35	30
6 Bologna . . . . .	123274	1014	1918	1881	1803	1851	27	Montevoglio . . . . .	2722	20	76	66	30	36
7 Borgo Panigale . . . . .	4693	29	102	89	57	45	28	Monzuno . . . . .	4595	28	96	97	67	66
8 Budrio . . . . .	16457	124	263	276	204	184	29	Ozzano dell'Emilia . . . . .	4116	32	91	91	53	38
9 Calderara di Reno . . . . .	4204	40	91	88	46	41	30	Pianoro . . . . .	6113	68	151	145	87	76
10 Casalecchio di Reno . . . . .	2777	20	70	60	41	32	31	Praduro e Sasso . . . . .	7997	93	181	149	125	97
11 Castelfranco dell'Emilia . . . . .	12483	79	284	269	177	131	32	Sala Bolognese . . . . .	3629	21	95	73	40	51
12 Castello d'Argile . . . . .	3516	30	71	74	33	46	33	San Giorgio di Piano . . . . .	4335	22	85	81	35	48
13 Castello di Serravalle . . . . .	2800	32	62	72	34	37	34	San Giovanni in Persiceto . . . . .	14903	131	328	292	220	149
14 Castel Maggiore . . . . .	4610	45	91	107	60	56	35	San Lazzaro di Savena . . . . .	5393	54	108	103	60	54
15 Castenaso . . . . .	4194	27	76	81	45	31	36	San Pietro in Casale . . . . .	8588	88	147	156	97	85
16 Crespellano . . . . .	4961	58	112	90	63	58	37	Sant'Agata Bolognese . . . . .	3290	44	93	80	46	46
17 Crevalcore . . . . .	10596	102	196	188	134	99	38	Savigno . . . . .	4840	40	86	82	58	60
18 Galliera . . . . .	4123	28	73	72	55	47	39	Zola Predosa . . . . .	5230	38	117	103	70	55
19 Granarolo dell'Emilia . . . . .	4548	33	76	91	35	56								
20 Lojano . . . . .	5383	40	118	99	56	83								
21 Malalbergo . . . . .	4806	37	98	87	39	43								
								TOTALE . . . . .	341810	2859	6425	6155	4447	4237

CIRCONDARIO D'IMOLA.

1 Casal Fiumanese . . . . .	3522	37	70	70	51	47	7	Imola . . . . .	29343	187	558	479	540	493
2 Castel del Rio . . . . .	2912	25	50	60	41	40	8	Medicina . . . . .	12050	92	257	221	130	125
3 Castel Guelfo di Bologna . . . . .	3054	19	56	53	23	35	9	Mordano . . . . .	3186	16	57	52	45	41
4 Castel San Pietro dell'Emilia . . . . .	12365	86	235	222	143	150	10	Tossignano . . . . .	2454	21	53	47	37	21
5 Dozza . . . . .	2600	14	64	56	36	41								
6 Fontana Elice . . . . .	2039	17	54	49	23	27								
								TOTALE . . . . .	73525	514	1454	1309	1069	1020

CIRCONDARIO DI VERGATO.

1 Bagni della Porretta . . . . .	3311	37	100	70	61	57	8	Grizzana . . . . .	4290	35	90	79	45	65
2 Camugnano . . . . .	4510	42	105	117	52	74	9	Lizzano in Belvedere . . . . .	3242	39	87	95	51	64
3 Casio e Casola . . . . .	3195	23	95	78	51	43	10	Marzabotto . . . . .	4185	37	90	93	43	53
4 Castel d'Ajano . . . . .	3833	30	67	75	48	43	11	Piano del Voglio . . . . .	4539	36	78	76	59	49
5 Castiglione dei Pepoli . . . . .	4767	44	113	105	89	84	12	Vergato . . . . .	5181	42	121	103	70	85
6 Gaggio Montano . . . . .	4244	40	89	103	54	58								
7 Granaghione . . . . .	3947	54	84	90	69	62								
								TOTALE . . . . .	49544	462	1119	1084	692	737

TAVOLA I. — MOVIMENTO PER COMUNI.

Anno 1890.

Brescia.

CIRCONDARI E DISTRETTI — COMUNI	POPOLAZIONE censita al 31 dicembre 1881	MATRIMONI	NATI		MORTI		CIRCONDARI E DISTRETTI — COMUNI	POPOLAZIONE censita al 31 dicembre 1881	MATRIMONI	NATI		MORTI	
			Maschi	Femmine	Maschi	Femmine				Maschi	Femmine	Maschi	Femmine

PROVINCIA DI BRESCIA.

CIRCONDARIO DI BRENO.

1	Anfurro . . . . .	239	..	3	11	3	6	28	Lozio . . . . .	923	4	13	7	15	7
2	Angolo . . . . .	821	5	16	14	11	13	29	Malegno . . . . .	1028	2	26	20	15	10
3	Artogne . . . . .	1622	12	24	29	22	29	30	Malonno . . . . .	2337	15	41	31	29	19
4	Berzo Demo . . . . .	1092	8	16	20	11	12	31	Mazzunno . . . . .	360	1	4	4	3	2
5	Berzo Inferiore . . . . .	652	3	9	11	6	9	32	Monno . . . . .	891	2	14	7	11	12
6	Bienno . . . . .	1843	12	39	32	27	25	33	Mù . . . . .	913	5	9	12	7	13
7	Borno . . . . .	2703	18	42	42	24	29	34	Niardo . . . . .	848	2	18	11	14	6
8	Braone . . . . .	484	3	6	3	6	9	35	Ono San Pietro . . . . .	517	3	9	9	9	7
9	Breno . . . . .	3280	15	37	46	33	29	36	Ossimo . . . . .	966	8	16	17	20	14
10	Capo di Ponte . . . . .	1908	9	24	22	17	13	37	Paisco . . . . .	610	2	9	15	10	6
11	Cerveno . . . . .	680	4	5	11	3	1	38	Paspardo . . . . .	714	8	11	9	8	7
12	Ceto . . . . .	978	2	12	12	8	7	39	Piano Camuno . . . . .	1573	14	33	31	16	18
13	Cevo . . . . .	1205	7	11	17	11	16	40	Pisogne . . . . .	3926	24	75	68	66	57
14	Cimbergo . . . . .	873	2	15	18	8	13	41	Pontagna . . . . .	230	1	3	4	1	1
15	Cividate Camuno . . . . .	871	5	10	18	11	11	42	Ponte di Legno . . . . .	1507	6	25	31	22	35
16	Cortenedolo . . . . .	642	..	17	9	2	8	43	Prestine . . . . .	653	6	8	15	9	17
17	Corteno . . . . .	1583	11	19	19	22	22	44	Santicolo . . . . .	340	2	4	7	5	3
18	Darfo . . . . .	2144	17	38	54	35	35	45	Saviore . . . . .	1283	14	32	20	14	17
19	Edolo . . . . .	1751	7	25	22	10	22	46	Sellero . . . . .	871	4	16	17	16	6
20	Erbanno . . . . .	839	3	17	14	11	8	47	Sonico . . . . .	1566	8	20	19	9	10
21	Esine . . . . .	1666	11	24	29	18	19	48	Temù . . . . .	405	2	8	7	3	4
22	Gianico . . . . .	818	6	18	11	14	17	49	Terzano . . . . .	193	2	2	8	6	8
23	Gorzone . . . . .	499	5	13	7	6	1	50	Veza d'Oglio . . . . .	1698	4	22	15	26	26
24	Grevo . . . . .	971	7	10	8	7	4	51	Villa d'Allegno . . . . .	321	1	7	5	3	2
25	Incedine . . . . .	664	7	8	12	14	10	52	Vione . . . . .	1311	6	20	14	18	16
26	Losine . . . . .	803	4	16	14	14	13								
27	Loveno Grumello . . . . .	351	6	7	7	4	6								
									TOTALE . . . . .	57966	335	926	915	713	708

CIRCONDARIO DI BRESCIA.

1	Acquafredda . . . . .	923	12	14	19	11	13	37	Corticelle Pieve . . . . .	847	6	18	14	8	11
2	Azzano Mella . . . . .	1141	9	25	22	7	14	38	Corzano . . . . .	1269	7	27	23	17	10
3	Bagnolo Mella . . . . .	3461	29	66	59	32	44	39	Cossirano . . . . .	760	5	16	15	15	10
4	Barbariga . . . . .	1219	11	19	14	12	14	40	Dello . . . . .	1315	17	30	21	13	13
5	Bedizzele . . . . .	3615	36	52	73	46	51	41	Denzenano sul Lago . . . . .	4220	32	65	59	43	50
6	Berlingo . . . . .	972	7	21	20	10	10	42	Plero . . . . .	1071	17	20	22	6	9
7	Borgosatollo . . . . .	1920	14	38	33	26	26	43	Frontignano . . . . .	443	5	6	5	4	2
8	Botticino Mattina . . . . .	939	6	16	17	12	14	44	Gardone Val Trompia . . . . .	2207	11	57	39	34	33
9	Botticino Sera . . . . .	1810	18	29	33	22	27	45	Ghedi . . . . .	3430	22	48	50	47	50
10	Bovegno . . . . .	2072	13	31	31	21	25	46	Gussago . . . . .	4505	32	99	83	53	52
11	Bovezzo . . . . .	701	6	14	14	3	5	47	Inzino . . . . .	687	7	24	22	14	12
12	Brandico . . . . .	776	9	19	17	10	4	48	Irma . . . . .	271	1	7	6	4	1
13	Brescia . . . . .	60680	396	986	976	1035	970	49	Iseo . . . . .	2546	18	43	48	28	28
14	Brione . . . . .	513	7	6	7	5	9	50	Isorella . . . . .	1495	10	23	26	23	24
15	Brozzo . . . . .	558	..	12	6	10	8	51	Lodrino . . . . .	725	3	9	13	4	7
16	Caino . . . . .	927	3	15	7	10	8	52	Lograto . . . . .	1310	13	27	20	13	15
17	Cajonvico . . . . .	722	8	17	8	4	53	Lonato . . . . .	6522	50	131	107	81	88	
18	Calcinato . . . . .	3593	41	73	63	54	54	54	Longhena . . . . .	524	1	12	5	3	6
19	Calvagese . . . . .	1001	5	22	16	8	15	55	Lumezzane Pieve . . . . .	1673	19	40	34	39	23
20	Calvisano . . . . .	3600	21	56	52	48	42	56	Lumezzane S. Apollonio . . . . .	2265	16	64	53	44	38
21	Camignone . . . . .	660	7	7	11	4	3	57	Maclodio . . . . .	518	5	9	10	4	2
22	Capriano del Colle . . . . .	1360	14	33	24	17	15	58	Magno Sopra Inzino . . . . .	333	..	3	4	4	3
23	Carcina . . . . .	626	9	24	12	3	6	59	Mairano . . . . .	1514	7	32	24	15	21
24	Carpenedolo . . . . .	5155	36	75	85	76	68	60	Marcheno . . . . .	578	9	16	8	9	8
25	Carzago . . . . .	703	7	19	8	18	5	61	Marmentino . . . . .	738	9	9	7	6	2
26	Castegnato . . . . .	1533	15	29	28	20	21	62	Marone . . . . .	1366	7	25	32	10	29
27	Castel Mella . . . . .	1023	11	29	20	11	17	63	Mazzano . . . . .	1391	13	26	33	20	19
28	Castenedolo . . . . .	3600	23	58	49	48	44	64	Moniga . . . . .	738	5	16	17	11	7
29	Cellatica . . . . .	1576	16	34	30	28	17	65	Montichiari . . . . .	7266	46	134	107	100	91
30	Ciliverghe . . . . .	781	9	16	14	8	6	66	Monticello Brusati . . . . .	1221	8	21	16	6	5
31	Cimmo . . . . .	700	8	8	12	12	9	67	Montirone . . . . .	851	9	21	13	16	16
32	Cizzago . . . . .	641	..	15	10	13	5	68	Nave . . . . .	2853	21	44	61	39	44
33	Collebeato . . . . .	1181	7	31	25	15	13	69	Nuvolento . . . . .	1113	12	18	25	9	16
34	Collio . . . . .	2365	26	40	44	32	30	70	Nuvolera . . . . .	1278	8	32	19	24	24
35	Comezzano . . . . .	732	10	10	13	9	13	71	Ome . . . . .	1364	8	21	25	22	16
36	Concesio . . . . .	1578	13	28	37	25	18	72	Ospitaletto . . . . .	2228	18	50	39	30	22

TAVOLA I. — MOVIMENTO PER COMUNI.

Anno 1890.

Brescia.

CIRCONDARI E DISTRETTI — COMUNI		POPOLAZIONE censita al 31 dicembre 1881	MATRIMONI	NATI		MORTI		CIRCONDARI E DISTRETTI — COMUNI		POPOLAZIONE censita al 31 dicembre 1881	MATRIMONI	NATI		MORTI		
				Maschi	Femmine	Maschi	Femmine	Maschi	Femmine					Maschi	Femmine	Maschi
73	Padenghe . . . . .	1899	10	23	18	17	23	93	Santa Eufemia della Fonte . . . . .	2442	24	45	37	23	23	
74	Paderno Franciacorta . . . . .	800	7	13	7	8	5	94	San Vigilio . . . . .	919	10	21	24	16	9	
75	Peschiera Maraglio . . . . .	231	..	7	6	3	2	95	San Zeno Naviglio . . . . .	927	6	17	17	12	9	
76	Pezzaze . . . . .	1473	13	32	23	16	14	96	Sarezzo . . . . .	2091	12	48	48	34	31	
77	Pezzoro . . . . .	230	2	1	1	1	..	97	Serle . . . . .	1861	14	32	35	33	29	
78	Pilzone . . . . .	391	3	10	9	2	6	98	Sermione . . . . .	764	4	10	17	7	9	
79	Pilavene . . . . .	1013	8	19	17	10	12	99	Siviano . . . . .	885	2	11	9	9	8	
80	Poncarale . . . . .	1320	5	21	26	11	15	99	Sulzano . . . . .	705	4	9	14	6	11	
81	Pozzolengo . . . . .	2202	18	40	33	19	22	100	Torbolo Casaglia . . . . .	1164	10	34	17	18	10	
82	Provaglio d'Iseo . . . . .	1401	11	33	23	21	14	101	Travagliato . . . . .	3928	20	71	74	48	49	
83	Provezze . . . . .	895	6	14	16	10	6	102	Trenzano . . . . .	1700	11	32	21	21	16	
84	Quinzelanello . . . . .	913	8	16	16	10	7	103	Vello . . . . .	260	..	5	3	3	5	
85	Remedello Sopra . . . . .	1402	14	30	21	26	13	104	Villa Cogozzo . . . . .	1114	7	15	29	26	14	
86	Remedello Sotto . . . . .	669	5	8	15	3	5	105	Virle Trepointi . . . . .	1076	5	23	25	10	16	
87	Rezzato . . . . .	2145	15	41	47	21	22	106	Visano . . . . .	959	13	24	19	20	11	
88	Rivolteila . . . . .	1657	15	30	33	20	29	107	Zone . . . . .	692	3	9	18	7	8	
89	Rodengo . . . . .	1020	5	19	21	19	11	108								
90	Roncadelle . . . . .	1230	13	22	22	15	15									
91	Sajano . . . . .	745	1	17	11	7	7									
92	Sale Marasino . . . . .	1888	10	26	22	20	25									
										TOTALE . . . . .	223283	1653	4098	3808	3099	2970

CIRCONDARIO DI CHIARI.

1	Aequalunga . . . . .	702	4	14	9	9	9	22	Nigoline . . . . .	483	4	13	6	6	6	
2	Adro . . . . .	2604	13	47	45	34	34	23	Oriano . . . . .	873	5	11	13	13	10	
3	Barco . . . . .	382	..	6	10	4	8	24	Orzinuovi . . . . .	6376	47	117	112	85	75	
4	Borgonato . . . . .	440	2	11	5	13	4	25	Orzivecchi . . . . .	1787	24	30	26	23	17	
5	Borgo San Giacomo . . . . .	2344	14	33	47	28	42	26	Padernello . . . . .	988	9	14	18	5	6	
6	Bornato . . . . .	1140	6	25	25	10	16	27	Palazzolo sull'Oglio . . . . .	4991	34	121	129	94	77	
7	Calino . . . . .	696	..	9	7	5	10	28	Paratico . . . . .	1118	13	21	21	12	11	
8	Capriolo . . . . .	2201	18	51	35	41	37	29	Passirano . . . . .	1488	9	31	33	26	14	
9	Castelcovati . . . . .	1488	16	29	27	37	34	30	Pederagnaga . . . . .	1069	7	20	18	12	12	
10	Castrezzato . . . . .	2358	16	59	54	34	28	31	Pompiano . . . . .	1065	7	12	18	14	17	
11	Cazzago S. Martino . . . . .	1732	18	29	32	23	14	32	Pontoglio . . . . .	1942	17	40	56	22	32	
12	Chiari . . . . .	10414	78	185	154	155	152	33	Roccafranca . . . . .	1329	7	23	17	18	19	
13	Clusane sul Lago . . . . .	812	..	11	12	17	10	34	Rovato . . . . .	7723	50	123	129	100	98	
14	Coccaglio . . . . .	2303	16	56	45	24	23	35	Rudiano . . . . .	1746	7	28	35	26	21	
15	Cologne . . . . .	1925	22	46	39	21	20	36	Scarpizzolo . . . . .	457	2	8	8	2	3	
16	Colombaro . . . . .	620	8	16	15	5	7	37	Timoline . . . . .	307	1	7	5	5	3	
17	Cremerzano . . . . .	427	3	3	5	5	2	38	Torbiato . . . . .	563	8	7	8	9	5	
18	Erbuseo . . . . .	3051	28	56	67	32	24	39	Urago d'Oglio . . . . .	1872	22	33	29	20	17	
19	Farfengo . . . . .	625	5	17	12	11	13	40	Villachiara . . . . .	1209	14	26	20	13	10	
20	Gerolanuova . . . . .	741	4	14	15	4	7									
21	Ludriano . . . . .	704	6	21	15	6	11									
										TOTALE . . . . .	75075	564	1423	1376	1023	958

CIRCONDARIO DI SALÒ.

1	Agnosine . . . . .	1102	6	13	16	12	7	23	Limone S. Giovanni . . . . .	541	12	13	9	5	9
2	Alone . . . . .	165	..	1	2	3	4	24	Livemmo . . . . .	345	3	5	3	5	1
3	Anfo . . . . .	1064	7	4	7	5	10	25	Maderno . . . . .	1693	8	32	21	21	12
4	Avenone . . . . .	281	3	8	6	3	3	26	Manerba . . . . .	1592	11	24	31	25	20
5	Bagolino . . . . .	3940	28	64	50	53	54	27	Moscoline . . . . .	872	9	15	17	11	10
6	Barghe . . . . .	644	3	10	6	4	8	28	Mura . . . . .	723	6	15	14	10	12
7	Bel Prato . . . . .	270	1	1	4	7	1	29	Navono . . . . .	434	2	2	6	2	4
8	Bione . . . . .	1170	10	19	20	16	18	30	Nozza . . . . .	620	4	10	13	7	8
9	Caccaverio . . . . .	438	1	8	4	2	3	31	Odolo . . . . .	1077	14	11	15	7	6
10	Casto . . . . .	484	3	6	9	7	12	32	Ondegno . . . . .	764	6	15	13	5	8
11	Castrezzone . . . . .	250	2	7	3	3	1	33	Paitone . . . . .	600	3	11	13	9	11
12	Comero . . . . .	471	4	6	2	5	5	34	Polpenazze . . . . .	1335	12	21	25	12	9
13	Degagna . . . . .	710	3	11	6	7	5	35	Portese . . . . .	659	1	9	8	5	8
14	Gardone Riviera . . . . .	1423	11	27	23	15	16	36	Prandaglio . . . . .	231	2	2	1	1	3
15	Gargnano . . . . .	3903	28	48	52	51	32	37	Preseglie . . . . .	1303	11	19	13	17	21
16	Gavardo . . . . .	2398	19	52	44	41	42	38	Presego . . . . .	303	1	6	6	7	3
17	Goglionne Sopra . . . . .	759	8	18	15	14	21	39	Provaglio Sopra . . . . .	396	3	5	7	6	4
18	Goglionne Sotto . . . . .	1045	4	18	15	15	14	40	Provaglio Sotto . . . . .	424	1	6	6	3	1
19	Hano . . . . .	752	4	5	16	5	6	41	Puegnago . . . . .	775	8	16	11	8	8
20	Idro . . . . .	905	10	18	16	7	14	42	Raffa . . . . .	297	6	6	2	6	2
21	Lavenone . . . . .	747	3	6	5	6	2	43	Sabbio Chiese . . . . .	1258	7	13	14	7	7
22	Levranghe . . . . .	456	2	4	13	4	3	44	Salò . . . . .	4585	30	55	60	61	73

TAVOLA I. — MOVIMENTO PER COMUNI.

Anno 1890.

Brescia - Cagliari.

	CIRCONDARI E DISTRETTI — COMUNI	POPOLAZIONE censita al 31 dicembre 1881	MATRIMONI				NATI				MORTI				
			Maschi	Femmine	Maschi	Femmine	Maschi	Femmine	Maschi	Femmine	Maschi	Femmine			
													CIRCONDARI E DISTRETTI — COMUNI		
45	San Felice di Scovolo . . .	1039	5	19	20	10	23	53	Vallio . . . . .	580	5	7	13	5	4
46	Sojano del Lago . . . . .	445	5	10	7	8	4	54	Vestone . . . . .	1290	10	17	22	16	24
47	Sopraponte . . . . .	741	6	13	18	4	10	55	Villanuova sul Clisi . . . . .	719	3	17	10	16	12
48	Soprazocco . . . . .	658	4	19	14	9	11	56	Vobarno . . . . .	2394	14	61	51	54	41
49	Tignale . . . . .	1815	7	16	28	12	22	57	Volciano . . . . .	1132	6	24	29	9	7
50	Toscolano . . . . .	2588	23	43	36	39	25								
51	Tremosine . . . . .	2120	13	26	26	21	24								
52	Treviso Bresciano . . . . .	610	1	7	8	7	10								
TOTALE . . . . .										59925	422	944	924	735	738

CIRCONDARIO DI VEROLANUOVA.

1	Alfianello . . . . .	2087	13	30	36	20	22	14	Offlaga . . . . .	1173	10	21	26	10	7
2	Bassano Bresciano . . . . .	1144	6	21	27	13	7	15	Pavone del Mella . . . . .	1555	15	31	29	14	21
3	Cadignano . . . . .	866	7	19	11	7	6	16	Ponteveco . . . . .	6709	41	105	86	72	70
4	Cignano . . . . .	957	7	21	15	13	14	17	Porzano . . . . .	543	2	6	8	10	5
5	Cigole . . . . .	1419	6	18	31	26	27	18	Pralboino . . . . .	2827	14	43	51	35	42
6	Favizzano . . . . .	751	6	13	16	9	6	19	Quinzano d'Oglio . . . . .	4540	32	69	73	55	69
7	Fieze . . . . .	1718	11	19	31	22	22	20	S. Gervasio Bresciano . . . . .	1788	15	32	28	12	15
8	Gambara . . . . .	2695	20	46	53	34	30	21	Seniga . . . . .	2265	16	31	34	27	25
9	Gottolengo . . . . .	2731	18	52	43	45	33	22	Verolanuova . . . . .	5067	44	62	95	52	45
10	Leno . . . . .	4297	41	79	90	50	44	23	Verolavecchia . . . . .	3452	29	71	57	45	38
11	Manerbio . . . . .	4880	30	92	71	65	61								
12	Milzanello . . . . .	435	..	6	5	3	3								
13	Milzano . . . . .	1470	12	29	24	9	19								
TOTALE . . . . .										55319	395	916	940	648	631

PROVINCIA DI CAGLIARI.

CIRCONDARIO DI CAGLIARI.

1	Arixi . . . . .	328	3	3	5	4	4	42	Sanluri . . . . .	4092	26	54	62	85	68
2	Armungia . . . . .	1001	8	18	24	16	13	43	San Nicolò Gerei . . . . .	1055	8	23	24	15	19
3	Assemini . . . . .	2220	20	37	52	33	41	44	San Pantaleo . . . . .	1868	17	34	24	26	13
4	Ballao . . . . .	998	10	21	18	17	17	45	San Pietro Pula . . . . .	395	2	7	6	11	8
5	Barrali . . . . .	337	3	5	5	5	7	46	Santo Sperato . . . . .	1789	20	41	35	37	26
6	Barumini . . . . .	1200	11	11	13	11	8	47	Sant'Andrea Frius . . . . .	972	13	15	13	33	24
7	Burcei . . . . .	1075	13	24	24	24	19	48	San Vito . . . . .	3804	30	72	81	116	99
8	Cagliari . . . . .	38598	283	658	554	455	444	49	Sardara . . . . .	2608	18	50	39	38	43
9	Capoterra . . . . .	1400	18	46	29	27	29	50	Sarroch . . . . .	1439	13	29	25	24	21
10	Collinas . . . . .	985	6	14	16	9	12	51	Segariu . . . . .	589	3	16	9	19	15
11	Dedimomannu . . . . .	1386	19	24	22	24	16	52	Selargius . . . . .	2974	22	67	56	37	39
12	Dedimoputzu . . . . .	1132	14	12	21	20	26	53	Selegas . . . . .	897	10	16	16	21	18
13	Donigala Siurgus . . . . .	741	6	10	11	7	10	54	Senorbi . . . . .	1574	13	31	26	22	17
14	Donori . . . . .	778	6	15	14	18	11	55	Serdiana . . . . .	809	5	12	12	8	7
15	Elmas . . . . .	744	8	18	13	9	21	56	Serramanna . . . . .	2962	22	73	53	48	43
16	Furtei . . . . .	941	4	19	19	22	17	57	Serrenti . . . . .	2085	9	45	37	42	34
17	Gescio . . . . .	741	7	17	10	12	10	58	Sestu . . . . .	1747	7	42	39	35	31
18	Gesturi . . . . .	1431	17	31	18	20	19	59	Settimo San Pietro . . . . .	1525	9	29	40	14	19
19	Goni . . . . .	353	1	9	6	12	11	60	Seurgus . . . . .	842	7	18	12	6	9
20	Guamaggiore . . . . .	565	5	9	6	11	13	61	Sieci San Biagio . . . . .	873	13	12	10	12	16
21	Guasila . . . . .	1891	21	32	28	29	23	62	Siddi . . . . .	609	9	7	18	11	12
22	Lasplassas . . . . .	414	..	5	9	11	13	63	Silius . . . . .	902	9	14	9	9	13
23	Lunamatrona . . . . .	1075	7	15	21	14	16	64	Sinnat . . . . .	3062	13	67	58	51	59
24	Mandas . . . . .	2007	13	26	33	24	20	65	Sisini . . . . .	205	..	4	1	4	2
25	Maracalagonis . . . . .	1090	9	30	25	33	27	66	Soleminis . . . . .	374	3	9	5	10	16
26	Monastir . . . . .	1251	5	27	18	23	12	67	Suelli . . . . .	745	5	12	6	14	16
27	Monserato . . . . .	3763	41	104	80	53	51	68	Tuili . . . . .	1227	10	16	20	11	20
28	Muravera . . . . .	2896	19	66	30	32	27	69	Ussana . . . . .	1133	4	22	16	16	11
29	Nuraminis . . . . .	1848	12	32	34	29	19	70	Ussaramanna . . . . .	596	3	7	8	15	7
30	Nurtaecesu . . . . .	514	5	9	9	9	14	71	Uta . . . . .	1440	15	36	42	30	29
31	Pabillonis . . . . .	1511	13	25	24	20	19	72	Villamar . . . . .	1815	16	33	46	29	51
32	Pauli Arbarei . . . . .	389	1	11	9	20	16	73	Villanovaforru . . . . .	581	2	11	5	12	9
33	Pimentel . . . . .	584	7	11	11	14	8	74	Villanofranca . . . . .	1108	8	15	15	15	13
34	Pivri . . . . .	2028	17	34	44	31	23	75	Villaputzu . . . . .	2641	29	67	57	38	35
35	Pula . . . . .	1647	14	24	34	40	50	76	Villasalto . . . . .	1854	18	57	33	33	26
36	Quarto Sant'Elena . . . . .	6638	62	130	127	84	77	77	Villasimius . . . . .	983	7	25	24	15	15
37	Quartuccio . . . . .	1959	14	48	32	21	21	78	Villasor . . . . .	2513	17	49	41	37	54
38	Samassi . . . . .	2417	26	36	39	29	33	79	Villaspeciosa . . . . .	491	5	11	9	12	12
39	Samatzai . . . . .	1197	12	16	30	12	14								
40	San Basilio . . . . .	1141	9	12	19	13	16								
41	San Gavino Monreale . . . . .	2844	17	37	46	45	44								
TOTALE . . . . .										153336	1226	2879	2614	2383	2260

TAVOLA I. — MOVIMENTO PER COMUNI.

Anno 1890.

Cagliari.

CIRCONDARI E DISTRETTI — COMUNI	POPOLAZIONE censita al 31 dicembre 1881	MATRIMONI	NATI		MORTI		CIRCONDARI E DISTRETTI — COMUNI	POPOLAZIONE censita al 31 dicembre 1881	MATRIMONI	NATI		MORTI	
			Maschi	Femmine	Maschi	Femmine				Maschi	Femmine		

CIRCONDARIO DI IGLESIAS.

1	Arbus . . . . .	4860	60	87	75	58	61	14	Portoscuso . . . . .	786	3	19	28	17	9
2	Calasetta . . . . .	921	8	30	24	28	17	15	Santadi . . . . .	3768	26	56	61	104	100
3	Carloforte . . . . .	6259	50	117	140	81	61	16	San'Antioco . . . . .	3403	38	61	76	44	30
4	Domus de Maria . . . . .	698	13	18	15	25	16	17	Serbariu . . . . .	1675	14	40	36	39	32
5	Domusnovas . . . . .	2607	30	70	42	45	38	18	Siliqua . . . . .	2546	25	36	50	31	36
6	Fluminimaggiore . . . . .	4791	55	120	119	108	95	19	Teulada . . . . .	3038	27	39	47	78	75
7	Gonnesa . . . . .	1950	16	39	37	34	32	20	Tratalias . . . . .	948	6	22	16	43	42
8	Gonnosfanadiga . . . . .	3967	36	61	66	41	64	21	Vallermosa . . . . .	1412	16	28	26	31	37
9	Guspini . . . . .	6348	48	94	87	95	84	22	Villacidro . . . . .	5384	34	77	62	66	49
10	Iglesias . . . . .	12094	102	225	190	216	181	23	Villamassargia . . . . .	2090	30	43	37	29	31
11	Musei . . . . .	673	10	26	11	11	11	24	Villarios Masainas . . . . .	2744	11	60	55	98	96
12	Narcao . . . . .	2934	21	52	46	79	97								
13	Palmas Suergiu . . . . .	1477	21	41	24	43	32								
									TOTALE . . . . .	77373	700	1461	1370	1444	1326

CIRCONDARIO DI LANUSEI.

1	Aritzo . . . . .	1935	7	34	35	20	22	26	Nurallao . . . . .	933	4	8	11	23	32
2	Arzana . . . . .	1800	8	22	35	14	16	27	Nurri . . . . .	2441	20	49	31	47	45
3	Atzara . . . . .	1606	10	23	25	17	18	28	Orroli . . . . .	2130	17	43	24	53	47
4	Austis . . . . .	734	7	16	13	18	18	29	Ortueri . . . . .	1768	13	39	36	27	32
5	Bari Sardo . . . . .	1482	19	31	26	39	24	30	Perdasdefogu . . . . .	932	10	25	9	12	10
6	Baunei . . . . .	2445	28	33	29	21	20	31	Sadali . . . . .	748	12	21	14	17	14
7	Belvi . . . . .	720	7	13	18	6	16	32	Serri . . . . .	712	7	13	9	15	13
8	Desulo . . . . .	2052	30	35	44	28	32	33	Seui . . . . .	567	7	7	10	7	8
9	Escalaplano . . . . .	1610	35	30	24	56	60	34	Seulo . . . . .	2030	8	38	45	71	63
10	Escolca . . . . .	589	6	3	6	9	9	35	Sorgono . . . . .	795	3	10	12	11	7
11	Esterzili . . . . .	752	5	17	13	8	10	36	Talana . . . . .	1545	13	26	28	32	29
12	Gadoni . . . . .	733	8	13	6	12	2	37	Tertenia . . . . .	589	4	9	13	6	2
13	Gairo . . . . .	1508	23	31	34	15	14	38	Teti . . . . .	1446	7	37	25	24	19
14	Genoni . . . . .	1269	12	19	18	15	20	39	Tiana . . . . .	468	3	8	8	14	16
15	Gergei . . . . .	1858	17	20	29	36	40	40	Tonara . . . . .	614	7	15	5	30	22
16	Girasole . . . . .	206	8	2	4	7	3	41	Tortoli . . . . .	2323	24	54	54	20	26
17	Ibbono . . . . .	1952	17	39	31	34	18	42	Trieli . . . . .	1926	23	37	39	35	26
18	Isili . . . . .	2356	16	33	30	22	45	43	Ulassai . . . . .	443	10	7	16	10	9
19	Jerzu . . . . .	2332	43	63	57	64	40	44	Ussassai . . . . .	1640	12	24	32	19	41
20	Laconi . . . . .	1972	21	38	31	26	21	45	Villagrande Strisali . . . . .	643	4	14	8	14	7
21	Lanusei . . . . .	2659	34	52	57	43	31	46	Villanovatulo . . . . .	646	4	10	4	23	10
22	Locheri . . . . .	1048	8	27	23	22	21	47		1389	17	28	25	10	8
23	Lotzorai . . . . .	638	14	17	9	13	10	48		757	12	18	18	14	10
24	Meana Sardo . . . . .	1807	14	44	42	19	17								
25	Nuragus . . . . .	1188	5	9	13	11	17								
									TOTALE . . . . .	64816	643	1204	1128	1109	1040

CIRCONDARIO DI ORISTANO.

1	Abbassanta . . . . .	1534	4	20	12	30	29	23	Curcuris . . . . .	378	..	5	5	6	6
2	Aldomaggiore . . . . .	1030	10	11	16	19	15	24	Domus Novas Canales . . . . .	138	..	3	4	3	2
3	Ales . . . . .	1138	11	11	15	23	24	25	Donigala Fenugheda . . . . .	460	5	8	7	9	6
4	Allai . . . . .	691	2	18	9	12	14	26	Dualchi . . . . .	694	6	15	8	11	6
5	Ardauli . . . . .	1238	9	23	13	27	17	27	Escovedu . . . . .	234	..	3	1	7	8
6	Assolo . . . . .	717	2	13	11	8	12	28	Figù . . . . .	160	1	6	3	4	2
7	Asuni . . . . .	540	2	14	13	11	17	29	Flussio . . . . .	681	5	11	20	2	6
8	Bannari d' Usellus . . . . .	540	4	9	16	11	12	30	Fordongianus . . . . .	1254	10	16	24	22	18
9	Baradili . . . . .	121	2	2	4	2	4	31	Genuri . . . . .	421	6	7	5	5	7
10	Baratili San Pietro . . . . .	626	4	14	20	4	9	32	Ghilarza . . . . .	2645	14	40	51	23	29
11	Baressa . . . . .	747	5	14	6	8	11	33	Gonnoscodina . . . . .	518	2	7	16	6	12
12	Bauladu . . . . .	839	3	8	11	14	7	34	Gonnosnò . . . . .	626	8	7	13	16	10
13	Bidoni . . . . .	386	1	5	7	9	5	35	Gonnostramatza . . . . .	931	5	18	12	18	15
14	Birori . . . . .	426	5	6	11	7	7	36	Macomer . . . . .	2657	21	50	63	49	44
15	Bonarcado . . . . .	1395	9	33	21	21	16	37	Magomadas . . . . .	671	4	15	13	9	7
16	Boronneddu . . . . .	200	..	2	3	1	7	38	Marrabiu . . . . .	1263	7	29	22	19	19
17	Borore . . . . .	2125	15	32	34	31	22	39	Massama . . . . .	387	2	7	7	4	8
18	Bortigali . . . . .	2972	18	46	44	35	34	40	Massullas . . . . .	991	10	25	17	17	19
19	Bosa . . . . .	6696	49	142	140	129	115	41	Milis . . . . .	1727	4	20	21	26	26
20	Busachi . . . . .	2194	12	22	21	26	26	42	Modolo . . . . .	431	2	9	9	10	5
21	Cabras . . . . .	4118	31	64	47	63	72	43	Mogorella . . . . .	522	2	5	8	25	26
22	Cuglieri . . . . .	4417	34	58	57	59	50	44	Mogoro . . . . .	2404	13	46	54	48	42

TAVOLA I. — MOVIMENTO PER COMUNI.

Anno 1890.

Cagliari - Caltanissetta.

CIRCONDARI E DISTRETTI — COMUNI	POPOLAZIONE censita al 31 dicembre 1881	MATRIMONI	NATI		MORTI		CIRCONDARI E DISTRETTI — COMUNI	POPOLAZIONE censita al 31 dicembre 1881	MATRIMONI	NATI		MORTI	
			Maschi	Femmine	Maschi	Femmine				Maschi	Femmine		
												Maschi	Femmine
45 Montresta . . . . .	844	10	17	13	12	5	77 Setzu . . . . .	246	..	6	1	2	1
46 Morgongiori . . . . .	1036	14	16	14	21	29	78 Siammaggiore . . . . .	635	7	5	10	10	11
47 Narbolla . . . . .	1309	7	20	26	11	13	79 Siamanna . . . . .	641	5	11	9	11	8
48 Neonelli . . . . .	958	5	18	10	7	11	80 Siapiccia . . . . .	428	1	8	4	10	5
49 Noragugume . . . . .	540	7	6	4	11	8	81 Sili . . . . .	671	2	11	8	3	7
50 Norbello . . . . .	833	6	18	13	8	6	82 Simala . . . . .	542	3	6	12	14	10
51 Nughedu Santa Vittoria . . . . .	518	8	15	14	5	6	83 Simaxis . . . . .	683	3	9	10	16	14
52 Nurachi . . . . .	784	7	10	16	9	18	84 Sindia . . . . .	1756	20	36	49	27	34
53 Nuraxieddu . . . . .	311	..	9	2	3	1	85 Sini . . . . .	643	7	13	8	17	10
54 Nureci . . . . .	454	3	9	11	6	14	86 Siris . . . . .	192	2	5	2	4	2
55 Ollastra Simaxis . . . . .	846	10	11	11	16	19	87 Soddi . . . . .	250	3	6	4	4	1
56 Ollastra Usellus . . . . .	377	4	9	3	12	3	88 Solanas . . . . .	285	1	6	2	4	6
57 Oristano . . . . .	7031	47	79	77	102	73	89 Solorussa . . . . .	1910	13	28	24	31	24
58 Palmas Arborea . . . . .	483	5	11	6	7	6	90 Sorradile . . . . .	980	3	11	13	11	7
59 Pau . . . . .	454	3	6	10	15	15	91 Sui . . . . .	1319	7	32	25	19	25
60 Paulilatino . . . . .	3394	17	39	41	42	31	92 Tadasuni . . . . .	381	3	7	8	7	5
61 Pompu . . . . .	200	1	4	2	3	2	93 Terralba . . . . .	4464	27	103	76	61	68
62 Riola . . . . .	1124	9	29	28	12	21	94 Tinnura . . . . .	252	3	5	2	6	2
63 Ruinas . . . . .	1011	7	18	14	12	15	95 Tramatzà . . . . .	845	9	11	14	5	14
64 Sagama . . . . .	468	2	8	6	6	3	96 Tresnuraghes . . . . .	1772	8	34	23	29	31
65 Samugheo . . . . .	2281	15	41	42	17	25	97 Turri . . . . .	497	3	11	4	9	10
66 San Nicolò d'Arcidano . . . . .	1257	15	39	22	27	28	98 Ulla Tirso . . . . .	842	1	10	17	7	6
67 Santa Giusta . . . . .	1211	9	28	26	27	33	99 Uras . . . . .	2153	15	34	42	23	36
68 Sant'Antonio Ruinas . . . . .	623	6	15	12	13	10	100 Usellus . . . . .	740	4	9	14	14	19
69 Santu Lussurgiu . . . . .	4931	34	56	68	52	55	101 Villanova Truseddu . . . . .	435	2	11	11	8	3
70 San Vero Congius . . . . .	123	..	2	2	1	2	102 Villa Urbana . . . . .	1159	12	26	19	40	44
71 San Vero Milis . . . . .	2011	15	28	40	22	29	103 Zeddiani . . . . .	691	4	14	15	11	7
72 Scano Montiferro . . . . .	2254	9	43	33	22	22	104 Zeppara . . . . .	232	2	2	2	9	4
73 Sedilo . . . . .	2791	12	36	40	48	49	105 Zerfaliu . . . . .	542	3	17	16	14	11
74 Seneghe . . . . .	2285	18	27	22	29	24	106 Zuri . . . . .	200	2	5	2	3	2
75 Senis . . . . .	717	3	12	8	8	10							
76 Sennariolo . . . . .	382	5	8	8	7	4							
							TOTALE . . . . .	125110	847	2108	2004	1911	1865

PROVINCIA DI CALTANISSETTA.

CIRCONDARIO DI CALTANISSETTA.

1 Acquaviva Platani . . . . .	2211	12	50	49	34	39	10 Santa Caterina Villar . . . . .	7169	61	194	167	129	132
2 Caltanissetta . . . . .	30480	200	569	561	501	471	11 Serradifaleo . . . . .	7800	52	209	198	133	109
3 Campofranco . . . . .	2593	18	90	76	67	49	12 Sommatino . . . . .	5375	53	119	127	66	76
4 Delia . . . . .	3880	36	102	80	53	59	13 Sutura . . . . .	4424	47	117	115	85	98
5 Marianopoli . . . . .	4094	28	67	74	52	48	14 Vallengunga Pratameno . . . . .	6105	52	152	133	106	98
6 Montedoro . . . . .	3398	37	103	99	48	57	15 Villalba . . . . .	4137	38	84	93	71	77
7 Mussomeli . . . . .	9770	93	187	201	144	140							
8 Resuttano . . . . .	4517	47	118	125	69	82							
9 San Cataldo . . . . .	15557	134	417	382	259	304							
							TOTALE . . . . .	111510	908	2578	2480	1817	1815

CIRCONDARIO DI PIAZZA ARMERINA.

1 Aidone . . . . .	7592	62	158	126	148	120	6 Pietraperzia . . . . .	11284	89	228	232	181	187
2 Barrafranca . . . . .	9091	84	214	210	128	137	7 Valguarnera Caropepe . . . . .	11485	84	242	244	225	203
3 Calascibetta . . . . .	6867	33	167	150	127	125	8 Villarosa . . . . .	9652	96	258	278	177	149
4 Castrogiovanni . . . . .	18981	148	394	380	351	315							
5 Piazza Armerina . . . . .	19591	127	386	367	311	275							
							TOTALE . . . . .	94543	723	2047	1987	1648	1511

CIRCONDARIO DI TERRANOVA DI SICILIA.

1 Butera . . . . .	5877	45	154	132	121	101	5 Terranova di Sicilia . . . . .	17173	180	392	453	483	457
2 Mazzarino . . . . .	13213	97	266	246	192	193							
3 Niscemi . . . . .	12149	92	301	279	230	214							
4 Riesi . . . . .	11914	137	279	281	215	210							
							TOTALE . . . . .	60326	551	1392	1391	1241	1175



TAVOLA I. — MOVIMENTO PER COMUNI.

Anno 1890.

Campobasso.

CIRCONDARI E DISTRETTI — COMUNI	POPOLAZIONE censita al 31 dicembre 1881	MATRIMONI		NATI		MORTI		CIRCONDARI E DISTRETTI — COMUNI	POPOLAZIONE censita al 31 dicembre 1881	MATRIMONI		NATI		MORTI	
		Maschi	Femmine	Maschi	Femmine	Maschi	Femmine			Maschi	Femmine	Maschi	Femmine	Maschi	Femmine

PROVINCIA DI CAMPOBASSO.

(Molise)

CIRCONDARIO DI CAMPOBASSO.

1	Bagnoli del Trigno . . .	3848	38	98	86	46	55	23	Montagano . . . . .	3812	21	69	59	43	48
2	Baranello . . . . .	3899	38	69	58	28	35	24	Oratino . . . . .	2143	13	35	34	35	24
3	Busso . . . . .	2002	23	47	34	29	23	25	Petrella Tiferina . . . . .	2800	29	56	48	30	42
4	Campobasso . . . . .	14824	121	282	281	184	185	26	Pietracatella . . . . .	3448	28	75	59	47	65
5	Campodipietra . . . . .	2011	9	29	42	18	33	27	Pietracupa . . . . .	1198	8	24	20	15	9
6	Campolieto . . . . .	2247	15	42	40	28	33	28	Riccìa . . . . .	8285	74	179	186	87	88
7	Casalciprano . . . . .	1815	20	37	26	18	30	29	Ripalimosano . . . . .	3735	24	62	85	52	52
8	Castellino del Biferno . . . . .	1857	20	37	32	23	31	30	Salcito . . . . .	2673	23	45	42	32	24
9	Castropignano . . . . .	2659	21	58	63	39	39	31	San Biase . . . . .	1050	6	19	21	15	16
10	Cercepiccola . . . . .	1687	14	32	20	24	23	32	S. Giovanni in Galdo . . . . .	1876	25	37	36	28	24
11	Colle d'Ancise . . . . .	1930	18	35	30	32	42	33	S. Giuliano del Sannio . . . . .	2616	15	44	32	31	11
12	Perazzano . . . . .	3375	32	52	54	28	30	34	Sant'Angelo Limosano . . . . .	1477	12	21	18	20	14
13	Fossalto . . . . .	2683	30	67	53	29	40	35	Sant'Elia a Pianisi . . . . .	4946	46	96	85	58	58
14	Gambatesa . . . . .	3009	23	58	59	53	70	36	Sepino . . . . .	5086	26	104	73	55	61
15	Gildone . . . . .	2772	19	57	40	32	28	37	Spinete . . . . .	1867	13	27	40	26	36
16	Jelsi . . . . .	3178	22	62	70	21	27	38	Torella del Sannio . . . . .	1640	14	46	37	28	25
17	Limosano . . . . .	2657	21	46	57	33	22	39	Toro . . . . .	2335	31	59	51	50	31
18	Macchia Valfortore . . . . .	1896	13	49	41	28	23	40	Trivento . . . . .	4647	50	97	88	41	54
19	Matrice . . . . .	1866	16	34	46	18	20	41	Tufara . . . . .	1974	13	41	35	32	32
20	Mirabello Sannitico . . . . .	2861	16	52	51	41	40	42	Vinchiaturo . . . . .	4839	39	63	66	32	35
21	Molise . . . . .	667	3	10	9	6	6								
22	Monacilioni . . . . .	2516	19	42	44	35	35								
	TOTALE . . . . .									128596	1044	2494	2351	1550	1619

CIRCONDARIO D'ISERNIA.

1	Acquaviva d'Isernia . . . . .	633	4	15	15	3	9	31	Miranda . . . . .	1840	11	41	35	31	26
2	Agnone . . . . .	10687	91	209	180	151	138	32	Montaquila . . . . .	1411	16	32	26	19	26
3	Belmonte del Sannio . . . . .	1695	14	34	19	17	19	33	Montenero Val Cocchiara . . . . .	1971	15	35	33	19	26
4	Bojano . . . . .	5708	64	114	132	78	94	34	Monteroduni . . . . .	2736	29	44	57	22	33
5	Caccavone . . . . .	2340	18	41	37	21	23	35	Pesche . . . . .	1341	7	14	22	15	18
6	Cameli . . . . .	1589	15	33	27	13	23	36	Pescolaneciano . . . . .	1657	16	29	32	13	15
7	Campochiaro . . . . .	1762	9	21	31	12	27	37	Pescopennataro . . . . .	1165	10	19	17	17	12
8	Cantalupo del Sannio . . . . .	2645	16	39	41	33	30	38	Pettoranello di Molise . . . . .	918	13	14	10	9	11
9	Capracotta . . . . .	2855	46	71	70	48	58	39	Pietrabbondante . . . . .	3387	26	59	45	28	37
10	Carovilli . . . . .	2899	21	55	62	29	25	40	Pizzone . . . . .	1324	13	26	20	22	11
11	Carpinone . . . . .	2934	22	53	51	53	47	41	Pozzilli . . . . .	2418	31	65	45	38	28
12	Castel del Giudice . . . . .	1322	18	19	19	20	22	42	Rionero Sannitico . . . . .	2163	22	51	43	26	28
13	Castellone al Volturno . . . . .	832	16	17	17	17	19	43	Roccamandolfi . . . . .	2240	31	40	45	63	56
14	Castelluccio in Verrino . . . . .	677	7	6	8	8	7	44	Roccasicura . . . . .	1769	20	34	38	22	16
15	Castelpetroso . . . . .	2445	36	72	59	56	50	45	Rocchetta al Volturno . . . . .	1640	12	31	35	28	17
16	Castelpizzuto . . . . .	482	10	15	9	13	6	46	San Massimo . . . . .	1320	14	25	29	8	12
17	Cerro al Volturno . . . . .	2048	28	60	45	33	38	47	San Pietro Avellana . . . . .	2307	21	33	38	22	21
18	Chiauci . . . . .	1184	7	25	22	17	17	48	San Polo Matese . . . . .	987	10	15	14	8	11
19	Civitanova del Sannio . . . . .	3027	25	53	46	34	31	49	Sant'Agapito . . . . .	1135	10	21	16	20	17
20	Colli al Volturno . . . . .	1549	14	31	22	17	12	50	Sant'Angelo del Pesco . . . . .	1322	18	18	29	15	29
21	Duronia . . . . .	2937	18	37	28	33	33	51	Sant'Angelo in Grotte . . . . .	1815	20	38	38	28	32
22	Filignano . . . . .	2554	26	49	48	43	25	52	San Vincenzo a Volt. . . . .	779	5	9	16	14	16
23	Forli del Sannio . . . . .	2339	20	44	50	33	25	53	Scapoli . . . . .	1154	5	23	25	19	21
24	Fornelli . . . . .	1965	25	58	45	26	41	54	Sessano . . . . .	1903	22	39	28	29	26
25	Frosolone . . . . .	5718	45	90	89	54	64	55	Sesto Campano . . . . .	1904	9	31	29	26	27
26	Guardiaregia . . . . .	2114	7	40	34	22	21	56	Vastogirardi . . . . .	2133	19	40	49	23	19
27	Isernia . . . . .	9015	100	206	174	158	128	57	Venafro . . . . .	4704	47	109	100	83	76
28	Longano . . . . .	1023	13	27	31	15	14								
29	Macchia d'Isernia . . . . .	742	16	19	15	12	9								
30	Macchiaagodena . . . . .	3533	29	65	54	45	48								
	TOTALE . . . . .									129346	1252	2553	2394	1781	1770

CIRCONDARIO DI LARINO.

1	Acquaviva Collecroce . . . . .	1842	17	48	43	40	38	8	Colletorto . . . . .	3622	37	81	67	43	44
2	Bonefro . . . . .	4813	41	107	97	66	65	9	Guardialfiera . . . . .	1906	21	50	38	50	46
3	Campomarino . . . . .	1701	10	38	39	37	45	10	Guglionesi . . . . .	6120	61	131	124	106	91
4	Casacalenda . . . . .	6852	47	144	124	99	104	11	Larino . . . . .	6872	48	123	117	94	107
5	Castelbottaccio . . . . .	1867	19	30	41	23	28	12	Lucito . . . . .	2651	27	43	41	26	41
6	Castelmauro . . . . .	4369	43	99	109	94	97	13	Lupara . . . . .	2018	14	30	29	18	21
7	Civita Campomarano . . . . .	2702	20	47	38	40	37	14	Montecilfone . . . . .	2897	20	70	75	63	65

## TAVOLA I. — MOVIMENTO PER COMUNI.

Anno 1890.

Campobasso - Caserta.

	CIRCONDARI E DISTRETTI — COMUNI	POPOLAZIONE censita al 31 dicembre 1881	MATRIMONI		NATI		MORTI		CIRCONDARI E DISTRETTI — COMUNI	POPOLAZIONE censita al 31 dicembre 1881	MATRIMONI		NATI		MORTI	
			Maschi	Femmine	Maschi	Femmine	Maschi	Femmine			Maschi	Femmine	Maschi	Femmine		
15	Montefalcone del Sannio . . . . .	3416	22	85	69	65	62	26	Rotello . . . . .	2277	22	30	48	38	44	
16	Montelongo . . . . .	1227	5	33	21	26	25	27	San Felice Slavo . . . . .	2357	13	60	62	43	41	
17	Montenero di Bisaccia . . . . .	4772	58	111	106	89	85	28	San Giacomo Slavo . . . . .	974	11	22	17	15	18	
18	Montorio nei Frentani . . . . .	2595	17	62	46	42	44	29	San Giuliano di Puglia . . . . .	1662	19	33	37	18	33	
19	Morrone del Sannio . . . . .	3525	22	77	61	57	58	30	San Martino in Pensilis . . . . .	4364	44	106	98	105	79	
20	Palata . . . . .	3197	24	75	72	63	63	31	Santa Croce di Magliano . . . . .	4801	38	106	101	95	69	
21	Portocannone . . . . .	2029	23	48	48	28	37	32	Tavenna . . . . .	2292	19	50	50	43	32	
22	Providenti . . . . .	832	1	16	11	14	12	33	Termoli . . . . .	4284	43	107	93	72	77	
23	Ripabottoni . . . . .	4930	43	95	78	40	74	34	Ururi . . . . .	3576	37	95	50	66	57	
24	Ripalda . . . . .	2382	27	45	44	52	41		TOTALE . . . . .	107492	925	2327	2125	1796	1802	
25	Roccapivara . . . . .	1768	12	30	31	26	22									

## PROVINCIA DI CASERTA.

## CIRCONDARIO DI CASERTA.

1	Arienza . . . . .	3654	30	79	73	57	64	37	Parete . . . . .	2125	30	35	42	53	49		
2	Aversa . . . . .	21473	150	379	381	419	395	38	Pastorano . . . . .	1585	21	35	39	30	25		
3	Baja e Latina . . . . .	1872	21	34	36	16	23	39	Pietramelara . . . . .	3132	20	53	60	42	52		
4	Bellona . . . . .	2680	19	78	60	43	38	40	Pietravairano . . . . .	3281	24	55	45	51	50		
5	Cajanello . . . . .	1105	8	18	18	28	15	41	Pignataro Maggiore . . . . .	4047	30	82	69	91	74		
6	Calvi Risorta . . . . .	2942	32	64	73	60	63	42	Pontelatone . . . . .	1392	17	27	26	14	21		
7	Camigliano . . . . .	1663	11	27	23	18	19	43	Portico di Caserta . . . . .	2212	18	47	53	55	61		
8	Cancello ed Arnone . . . . .	1274	5	35	27	39	33	44	Prezzenano . . . . .	1124	15	19	22	26	20		
9	Capodrise . . . . .	2948	27	57	78	105	109	45	Recale . . . . .	2152	13	48	40	25	30		
10	Capua . . . . .	13623	109	233	205	216	233	46	Riardo . . . . .	1420	14	39	36	25	32		
11	Carinaro . . . . .	1427	15	30	29	19	23	47	Rocca d'Evandro . . . . .	2994	33	63	57	36	30		
12	Casagrove . . . . .	4705	53	107	112	63	91	48	Roccaromana . . . . .	1664	28	22	21	13	12		
13	Casal di Principe . . . . .	3875	42	94	73	91	71	49	Rocchetta e Croce . . . . .	825	6	16	15	6	19		
14	Casaluce . . . . .	2251	15	46	49	46	47	50	San Cipriano d'Aversa . . . . .	4050	32	90	79	64	69		
15	Casapulla . . . . .	2942	24	59	39	70	64	51	San Felice a Cancello . . . . .	7299	62	129	142	132	118		
16	Caserta . . . . .	30550	215	616	574	533	491	52	San Leucio . . . . .	734	5	12	13	7	12		
17	Castel di Sasso . . . . .	1354	10	29	18	18	15	53	San Marcellino . . . . .	1175	13	28	25	15	8		
18	Castel Morrone . . . . .	2765	29	42	51	31	33	54	San Marco Evangelista . . . . .	1477	15	28	24	31	34		
19	Castel Volturno . . . . .	737	7	7	11	3	7	55	San Niccolò la Strada . . . . .	3865	32	89	74	125	118		
20	Cervino . . . . .	3224	26	76	58	59	45	56	San Pietro Infine . . . . .	1380	15	41	30	40	38		
21	Cesa . . . . .	2077	18	46	51	54	55	57	San Prisco . . . . .	4005	40	80	77	56	56		
22	Curti . . . . .	2709	24	48	58	54	46	58	Santa Maria Capua V . . . . .	19989	153	337	343	241	240		
23	Formicola . . . . .	2408	23	45	41	27	44	59	Santa Maria a Vico . . . . .	5863	35	131	106	91	83		
24	Frignano Maggiore . . . . .	3073	36	70	53	62	53	60	San Tammaro . . . . .	1660	13	42	23	30	31		
25	Frignano Piccolo . . . . .	2482	21	60	47	42	42	61	Sparanise . . . . .	3748	49	71	64	88	72		
26	Galluccio . . . . .	3180	17	52	61	44	49	62	Sucevivo . . . . .	2188	6	49	44	29	33		
27	Giano Vetusto . . . . .	940	7	17	12	12	14	63	Tesano . . . . .	12722	115	282	253	272	219		
28	Grazzanise . . . . .	3912	30	65	72	54	59	64	Teverola . . . . .	1229	13	22	26	23	21		
29	Gricignano di Aversa . . . . .	1369	12	35	20	20	25	65	Trentola . . . . .	2280	25	45	39	40	26		
30	Liberi di Formicola . . . . .	1580	13	31	16	21	29	66	Vairano Patenora . . . . .	3468	38	46	63	59	69		
31	Lusciano e Ducenta . . . . .	4214	50	96	86	81	68	67	Valle di Maddaloni . . . . .	1743	17	29	35	37	34		
32	Macerata di Marciianise . . . . .	3914	30	82	69	74	76	68	Vico di Pantano . . . . .	1699	11	34	37	17	23		
33	Maddaloni . . . . .	19270	179	377	396	259	282	69	Vitulazio . . . . .	2007	18	41	45	34	31		
34	Marciianise . . . . .	11112	120	260	191	238	313										
35	Mignano . . . . .	2547	19	45	40	35	35										
36	Orta di Atella . . . . .	2804	28	61	55	48	44										
TOTALE . . . . .										285192	2451	5667	5323	5017	4923		

## CIRCONDARIO DI GAETA.

1	Ausonia . . . . .	3184	25	69	58	37	45	13	Gaeta . . . . .	16901	134	280	228	186	126		
2	Campodimele . . . . .	918	10	24	18	7	13	14	Itri . . . . .	6375	70	130	120	91	82		
3	Carinola . . . . .	8014	65	179	135	168	164	15	Lenola . . . . .	2980	21	53	50	24	27		
4	Castelforte . . . . .	3343	34	105	66	38	47	16	Maranola . . . . .	2908	15	44	30	27	39		
5	Castellonorate . . . . .	759	7	19	27	16	19	17	Marzano Appio . . . . .	4448	49	57	78	53	83		
6	Castelnuovo Parano . . . . .	922	14	20	15	14	14	18	Minturno . . . . .	7947	75	179	157	126	123		
7	Conca della Campania . . . . .	2792	17	56	49	37	43	19	Mondragone . . . . .	4666	51	104	96	83	67		
8	Coreno Ausonio . . . . .	2006	18	45	50	37	43	20	Monte San Biagio . . . . .	2034	14	54	55	35	20		
9	Esperia . . . . .	5148	47	82	95	72	65	21	Pastena . . . . .	2485	18	43	43	31	32		
10	Fondi . . . . .	7520	86	191	188	106	116	22	Pico . . . . .	2544	24	57	52	30	46		
11	Formia . . . . .	8565	92	164	198	87	92	23	Ponza . . . . .	3828	27	78	70	36	28		
12	Francolise . . . . .	1803	15	46	41	44	37	24	Roccamonfina . . . . .	5050	47	83	76	73	73		



TAVOLA I. — MOVIMENTO PER COMUNI.

Anno 1890.

Catania.

CIRCONDARI E DISTRETTI — COMUNI	POPOLAZIONE censita al 31 dicembre 1881	NATI				MORTI				CIRCONDARI E DISTRETTI — COMUNI	POPOLAZIONE censita al 31 dicembre 1881	NATI				MORTI			
		MATRIMONI										MATRIMONI							
		Maschi	Femmine	Maschi	Femmine	Maschi	Femmine	Maschi	Femmine			Maschi	Femmine	Maschi	Femmine	Maschi	Femmine	Maschi	Femmine

PROVINCIA DI CATANIA.

CIRCONDARIO DI ACIREALE.

1	Aci Bonaccorsi . . . . .	1446	10	37	21	19	20	9	Giarre . . . . .	20751	161	419	409	243	247
2	Aci Castello . . . . .	2541	15	51	69	66	58	10	Linguaglossa . . . . .	10421	48	149	171	125	119
3	Aci Catena . . . . .	5473	35	120	118	59	107	11	Mascali . . . . .	5004	21	117	102	85	99
4	Acireale . . . . .	38547	172	593	621	376	412	12	Piedimonte Etneo . . . . .	5286	36	108	129	93	84
5	Aci Sant'Antonio . . . . .	6121	33	103	99	57	60	13	Randazzo . . . . .	10210	81	197	204	104	115
6	Calatabiano . . . . .	3535	23	70	63	57	74	14	Riposto . . . . .	9743	68	149	158	97	123
7	Castiglione di Sicilia . . . . .	9479	64	175	174	113	111								
8	Piumefreddo di Sicilia . . . . .	2140	20	58	49	43	53								
									TOTALE . . . . .	130697	787	2346	2387	1537	1682

CIRCONDARIO DI CALTAGIRONE.

1	Caltagirone . . . . .	32323	221	664	660	469	503	8	Raddusa . . . . .	1959	18	60	60	128	94
2	Grammichele . . . . .	11804	117	265	265	220	220	9	Rammacca . . . . .	6760	80	179	168	142	122
3	Licodia Eubea . . . . .	6159	53	148	134	168	148	10	San Cono . . . . .	1623	24	50	38	52	46
4	Militello in Val di Ca- tania . . . . .	10623	85	251	213	255	229	11	San Michele di Ganzaria	3529	33	78	79	73	64
5	Mineo . . . . .	9332	83	236	194	306	297	12	Vizzini . . . . .	14191	136	339	325	261	215
6	Mirabella Imbaccari . . . . .	4595	42	129	123	137	118								
7	Palagonia . . . . .	5372	46	148	137	194	158								
									TOTALE . . . . .	108270	938	2547	2399	2405	2214

CIRCONDARIO DI CATANIA.

1	Adernò . . . . .	20163	142	414	357	371	411	15	San Giovanni di Galermo	1021	8	21	22	18	14
2	Belpasso . . . . .	7704	67	132	128	103	87	16	San Giovanni la Punta . . . . .	2046	11	53	35	30	24
3	Biancavilla . . . . .	13319	110	318	288	255	251	17	San Gregorio di Catania . . . . .	1457	10	38	31	16	13
4	Bronte . . . . .	16577	141	312	324	316	296	18	San Pietro Clarenza . . . . .	791	7	22	20	5	13
5	Camporotondo Etneo . . . . .	611	4	12	12	7	10	19	Sant'Agata li Battiati . . . . .	554	3	10	15	5	6
6	Catania . . . . .	100417	659	2181	2065	1754	1728	20	Santa Maria di Licodia . . . . .	3124	35	92	90	68	74
7	Gravina di Catania . . . . .	1506	13	36	31	21	22	21	Scordia . . . . .	7693	89	207	221	146	133
8	Maletto . . . . .	3109	28	96	68	100	96	22	Trecastagne . . . . .	3344	19	67	62	36	40
9	Mascalucia . . . . .	3189	17	65	52	43	33	23	Tremestieri Etneo . . . . .	1209	8	29	19	15	19
10	Misterbianco . . . . .	7456	80	202	217	132	149	24	Viagrande . . . . .	3216	28	53	65	28	33
11	Motta Sant'Anastasia . . . . .	3654	34	74	85	90	91	25	Zafferana Enea . . . . .	4059	41	94	94	61	42
12	Nicolosi . . . . .	2884	33	67	71	35	43								
13	Paternò . . . . .	17353	154	392	373	364	351								
14	Pedara . . . . .	3251	24	60	56	34	53								
									TOTALE . . . . .	229707	1805	5047	4801	4053	4032

CIRCONDARIO DI NICOSIA.

1	Agira . . . . .	13788	130	335	325	241	230	8	Nicosia . . . . .	15460	101	314	285	232	214
2	Assoro . . . . .	3879	32	82	82	76	95	9	Nissoria . . . . .	2925	21	87	94	53	73
3	Catananovva . . . . .	2047	20	76	69	71	80	10	Regalbuto . . . . .	10017	79	264	240	228	217
4	Centuripe . . . . .	8837	91	237	228	138	155	11	Sperlinga . . . . .	2021	14	33	43	14	14
5	Cerami . . . . .	5091	29	97	97	83	80	12	Troina . . . . .	10109	81	216	176	144	130
6	Gagliano Castelferrato . . . . .	4630	45	119	113	84	99								
7	Leonforte . . . . .	16009	135	374	332	292	294								
									TOTALE . . . . .	94783	778	2234	2084	1656	1681

TAVOLA I. — MOVIMENTO PER COMUNI.

Anno 1890.

Catanzaro.

CIRCONDARI E DISTRETTI — COMUNI	POPOLAZIONE censita al 31 dicembre 1881	MATRIMONI		NATI		MORTI		CIRCONDARI E DISTRETTI — COMUNI	POPOLAZIONE censita al 31 dicembre 1881	MATRIMONI		NATI		MORTI	
		Maschi	Femmine	Maschi	Femmine	Maschi	Femmine			Maschi	Femmine	Maschi	Femmine	Maschi	Femmine

PROVINCIA DI CATANZARO.

(Calabria Ulteriore II).

CIRCONDARIO DI CATANZARO.

1	Albi . . . . .	2313	20	39	43	22	27	29	Montepaone . . . . .	1512	10	39	29	20	27
2	Amaroni . . . . .	1158	16	26	18	22	34	30	Olivadi . . . . .	1064	8	20	21	15	15
3	Amato . . . . .	1310	14	30	26	17	17	31	Palermiti . . . . .	1847	14	50	36	27	35
4	Andali . . . . .	1622	13	33	24	32	25	32	Pentone . . . . .	1737	19	48	34	22	14
5	Argusto . . . . .	761	6	20	20	13	20	33	Petrizzi . . . . .	1961	15	35	25	26	16
6	Badolato . . . . .	3852	48	81	58	66	64	34	San Floro . . . . .	1931	8	23	25	31	23
7	Belcastro . . . . .	1196	9	28	20	12	19	35	San Sostene . . . . .	2070	12	56	47	50	49
8	Borgia . . . . .	4413	39	73	71	68	69	36	S. Caterina del Jonio . . . . .	2746	20	79	55	59	44
9	Caraffa di Catanzaro . . . . .	1334	12	28	39	15	20	37	S. Andrea Apostolo del Jonio . . . . .	3357	28	74	97	45	53
10	Cardinale . . . . .	3335	42	69	58	45	47	38	San Vito sul Jonio . . . . .	2886	30	64	54	32	44
11	Catanzaro . . . . .	28594	234	559	478	503	486	39	Satriano . . . . .	2376	23	44	37	52	34
12	Cenadi . . . . .	898	6	18	7	11	20	40	Sellia . . . . .	1927	14	51	27	40	32
13	Centrache . . . . .	1256	8	43	22	20	26	40	Sersale . . . . .	4056	23	77	83	63	56
14	Cerva . . . . .	948	9	17	24	9	15	41	Settingiano . . . . .	1510	5	22	33	22	14
15	Chiaravalle Centrale . . . . .	4167	34	79	101	45	50	42	Simeri e Crichi . . . . .	1896	12	48	30	38	26
16	Cropani . . . . .	1682	13	40	40	44	26	43	Sorbo San Basile . . . . .	1195	8	26	19	20	21
17	Davoli . . . . .	3006	24	52	63	41	54	44	Soverato . . . . .	1155	10	41	46	21	25
18	Fossato Serralta . . . . .	1517	14	25	18	13	7	45	Soveria Simeri . . . . .	1264	14	26	27	24	23
19	Gagliato . . . . .	910	7	25	20	20	25	46	Squillace . . . . .	3000	14	36	50	44	42
20	Gasperina . . . . .	3290	22	75	70	50	46	47	Staletti . . . . .	1910	10	31	38	23	27
21	Girifalco . . . . .	4547	40	118	92	92	70	48	Taverna . . . . .	2184	11	50	32	26	42
22	Guardavalle . . . . .	3495	25	73	87	67	65	49	Tiriolo . . . . .	3881	34	94	93	39	47
23	Iscia . . . . .	2215	20	54	48	34	36	50	Torre di Ruggero . . . . .	1785	23	53	37	27	27
24	Magisano . . . . .	2151	23	49	50	32	42	51	Vallefortita . . . . .	1256	11	24	31	19	20
25	Marcedusa . . . . .	860	2	13	13	15	6	52	Zagarise . . . . .	1602	13	33	35	27	21
26	Marcellinara . . . . .	1611	17	38	45	28	14	53							
27	Miglierina . . . . .	1768	18	28	20	26	33								
28	Montauro . . . . .	2031	16	26	15	21	25								
									TOTALE . . . . .	137648	1140	2903	2631	2198	2161

CIRCONDARIO DI COTRONE.

1	Belvedere di Spinello . . . . .	1430	12	19	13	15	10	15	Petilia Policastro . . . . .	5684	49	142	145	110	89
2	Caccuri . . . . .	1635	12	26	32	26	12	16	Petronà . . . . .	2777	14	55	52	27	30
3	Casabona . . . . .	2729	28	58	41	30	39	17	Rocca di Neto . . . . .	1269	15	30	26	15	7
4	Casino . . . . .	2047	23	26	22	14	9	18	Rocca di Neto . . . . .	1323	14	17	25	17	18
5	Cerenza . . . . .	620	8	11	18	15	4	19	San Mauro Marchesato . . . . .	1714	10	37	31	20	21
6	Cirò . . . . .	6002	20	106	96	79	71	20	San Nicola dell'Alto . . . . .	2655	28	67	53	45	39
7	Cotrone . . . . .	9649	63	182	158	159	150	21	Santa Severina . . . . .	1670	9	28	34	28	31
8	Cotronei . . . . .	2080	19	36	31	26	22	22	Savelli . . . . .	4400	32	84	74	55	63
9	Cruoli . . . . .	2148	15	33	34	30	23	23	Scandale . . . . .	1506	15	30	24	17	16
10	Cutro . . . . .	4553	42	99	89	73	60	24	Strongoli . . . . .	3306	29	87	65	37	23
11	Isola Caporizzuto . . . . .	2973	16	62	68	56	52	25	Umbriatico . . . . .	1165	11	19	20	14	12
12	Melissa . . . . .	1367	21	25	39	16	31	26	Verzino . . . . .	1094	8	29	19	15	9
13	Mesuraca . . . . .	3189	22	79	67	63	44								
14	Pallagorio . . . . .	1139	7	21	22	14	21								
									TOTALE . . . . .	71036	542	1408	1303	1016	906

CIRCONDARIO DI MONTELEONE DI CALABRIA.

1	Acquaro . . . . .	2160	19	53	47	34	34	11	Filandari . . . . .	1686	16	37	34	31	26
2	Arena . . . . .	2432	31	58	47	37	29	12	Filogaso . . . . .	686	7	23	15	12	14
3	Briatico . . . . .	3257	31	58	48	65	53	13	Franca . . . . .	1443	18	30	39	13	34
4	Brognaturo . . . . .	788	6	17	17	12	14	14	Gerocarne . . . . .	1553	9	27	35	11	17
5	Capistrano . . . . .	1122	6	26	18	29	7	15	Ionadi . . . . .	985	4	29	26	19	30
6	Cessaniti . . . . .	2495	19	62	57	54	51	16	Joppolo . . . . .	2553	25	46	77	49	58
7	Dasà . . . . .	1607	14	35	28	24	18	17	Limbadi . . . . .	3577	17	86	65	71	69
8	Dinami . . . . .	1635	22	53	28	15	12	18	Majerato . . . . .	2547	19	59	53	48	35
9	Drapia . . . . .	2938	21	47	30	30	26	19	Mileto . . . . .	4654	48	103	111	89	68
10	Fabrizia . . . . .	4983	50	86	71	59	70	20	Mongiana . . . . .	1275	8	24	25	21	17

TAVOLA I. — MOVIMENTO PER COMUNI.

Anno 1890.

Catanzaro - Chieti.

CIRCONDARI E DISTRETTI — COMUNI							CIRCONDARI E DISTRETTI — COMUNI									
POPOLAZIONE censita al 31 dicembre 1881	MATRIMONI	NATI		MORTI			POPOLAZIONE censita al 31 dicembre 1881	MATRIMONI	NATI		MORTI					
		Maschi	Femmine	Maschi	Femmine				Maschi	Femmine						
21	Monteleone di Calabria . . . . .	12047	105	261	240	165	184	35	Serra San Bruno . . . . .	5309	51	109	105	85	87	
22	Monterosso Calabro . . . . .	2539	21	55	53	40	29	36	Simbario . . . . .	1885	20	27	37	17	24	
23	Nicotera . . . . .	6978	71	172	148	175	131	37	Sorianello . . . . .	1226	10	23	30	10	8	
24	Parghelia . . . . .	3888	40	83	52	40	43	38	Soriano Calabro . . . . .	3001	32	63	64	24	32	
25	Piscopeo . . . . .	1197	4	22	14	18	8	39	Spadola . . . . .	683	6	12	14	10	12	
26	Pizzo . . . . .	8055	72	172	158	121	118	40	Spilinga . . . . .	2513	18	39	49	56	54	
27	Pizzoni . . . . .	1472	23	37	46	25	17	41	Stefanaconi . . . . .	1772	16	27	52	12	15	
28	Ricadi . . . . .	2800	24	42	45	30	47	42	Tropea . . . . .	5836	47	104	102	63	72	
29	Rombiolo . . . . .	3140	44	77	84	62	75	43	Vallelonga . . . . .	2064	14	41	43	33	38	
30	San Calogero . . . . .	2710	19	52	47	35	50	44	Vazzano . . . . .	1034	13	20	23	15	22	
31	San Costantino Calabro . . . . .	1851	26	36	48	27	24	45	Zambrone . . . . .	1332	10	28	21	15	13	
32	San Gregorio d'Ippona . . . . .	1467	17	33	37	25	32	46	Zungri . . . . .	1474	13	30	28	13	8	
33	San Nicola da Crissa . . . . .	2278	16	50	53	37	36									
34	Sant'Onofrio . . . . .	2619	33	80	60	54	50									
							TOTALE . . . . .	125546	1155	2654	2524	1930	1911			

CIRCONDARIO DI NICASTRO.

1	Carlopoli . . . . .	2993	14	60	36	25	20	16	Motta Santa Lucia . . . . .	1747	17	31	31	9	21	
2	Cicala . . . . .	2022	19	29	21	25	33	17	Nicastro . . . . .	14067	119	341	342	214	225	
3	Confienti . . . . .	3357	29	63	66	56	49	18	Nocera Terinese . . . . .	2908	27	56	55	31	43	
4	Cortale . . . . .	4064	21	73	60	51	68	19	Pianopoli . . . . .	1483	20	35	29	20	8	
5	Curinga . . . . .	3483	23	55	61	41	55	20	Platania . . . . .	2721	27	60	53	43	40	
6	Decollatura . . . . .	4998	60	99	80	56	56	21	Polia . . . . .	2627	22	47	42	39	31	
7	Falerna . . . . .	2858	31	47	44	34	45	22	Sambiasi . . . . .	8587	76	191	208	120	115	
8	Feroleto Antico . . . . .	2196	16	33	35	22	22	23	San Mango d'Aquino . . . . .	1972	17	29	28	32	29	
9	Filadelfia . . . . .	6463	30	109	89	67	74	24	San Pietro a Maida . . . . .	2485	15	51	42	57	64	
10	Francavilla Angitola . . . . .	1469	10	30	29	29	36	35	San Pietro Apostolo . . . . .	2632	18	47	45	27	37	
11	Gimigliano . . . . .	4848	34	68	61	45	40	26	Serrastretta . . . . .	5535	44	101	86	69	65	
12	Gizzeria . . . . .	2622	24	52	58	38	31	27	Soveria Mannelli . . . . .	2909	30	38	32	27	30	
13	Jacurso . . . . .	1550	12	24	15	22	20									
14	Maida . . . . .	4736	37	99	104	92	83									
15	Martirano . . . . .	2413	16	45	42	28	38									
							TOTALE . . . . .	99745	808	1913	1794	1319	1378			

PROVINCIA DI CHIETI.

(Abruzzo Citeriore).

CIRCONDARIO DI CHIETI.

1	Abbateggio . . . . .	948	11	18	22	9	13	23	Pretoro . . . . .	1809	18	32	24	20	20	
2	Ari . . . . .	1971	18	32	31	24	25	24	Rapino . . . . .	2417	18	49	45	38	25	
3	Arielli . . . . .	1294	11	23	23	22	20	25	Ripa Teatina . . . . .	2910	23	59	56	26	40	
4	Bolognaro . . . . .	1102	9	17	30	11	17	26	Roccacaramanico . . . . .	482	1	17	2	12	11	
5	Bucchianico . . . . .	4393	31	80	88	54	69	27	Roccamontepiano . . . . .	2260	18	50	58	32	28	
6	Canosa Sannita . . . . .	1493	14	27	25	15	19	28	Roccamorice . . . . .	1643	11	45	53	24	27	
7	Caramanico . . . . .	4851	45	97	115	70	83	29	Salle . . . . .	1366	16	38	35	21	20	
8	Casacanditella . . . . .	1569	13	33	33	10	25	30	San Martino sulla Mar- rucina . . . . .	1506	16	20	23	14	15	
9	Casalincontrada . . . . .	2020	23	44	50	33	30	31	S. Eufemia a Majella . . . . .	1112	14	41	20	26	17	
10	Chieti . . . . .	21835	161	412	382	307	308	32	S. Valentino in Abruzzo Citeriore . . . . .	3722	45	89	77	39	51	
11	Fara Filiorum Petri . . . . .	1898	14	46	32	20	21	33	Serramonacesca . . . . .	1553	5	45	34	15	20	
12	Filetto . . . . .	1781	14	36	26	23	21	34	Tocco da Casauria . . . . .	4947	25	133	133	71	78	
13	Forcabolina . . . . .	2201	19	50	48	27	26	35	Tollo . . . . .	2598	27	48	59	38	38	
14	Francavilla al Mare . . . . .	4718	39	80	99	42	34	36	Torrevecchia Teatina . . . . .	1948	12	56	44	21	28	
15	Giuliano Teatino . . . . .	1325	12	32	31	24	22	37	Turrivalignani . . . . .	744	9	28	13	13	12	
16	Guardiagrele . . . . .	8712	59	203	163	104	110	38	Vaeri . . . . .	1617	13	30	37	24	17	
17	Letomanoppello . . . . .	2239	25	63	38	18	24	39	Villamagna . . . . .	2376	20	38	32	27	28	
18	Manoppello . . . . .	4361	34	102	101	55	59	40	Villarielli . . . . .	996	14	19	15	16	18	
19	Miglianico . . . . .	2694	22	54	61	26	34									
20	Musellaro . . . . .	686	7	21	17	12	16									
21	Pennapiedimonte . . . . .	1349	11	27	28	12	18									
22	Pescara . . . . .	6113	61	124	104	55	54									
							TOTALE . . . . .	115559	958	2458	2307	1450	1541			

TAVOLA I. — MOVIMENTO PER COMUNI.

Anno 1890.

Chieti - Como.

CIRCONDARI E DISTRETTI — COMUNI	POPOLAZIONE censita al 31 dicembre 1881	MATRIMONI	NATI		MORTI		CIRCONDARI E DISTRETTI — COMUNI	POPOLAZIONE censita al 31 dicembre 1881	MATRIMONI	NATI		MORTI		
			Maschi	Femmine	Maschi	Femmine				Maschi	Femmine			
												Maschi	Femmine	Maschi
1 Altino . . . . .	1813	13	45	32	20	31	22	Mozzagrogna . . . . .	2007	15	36	42	30	28
2 Borrello . . . . .	1725	18	21	20	21	18	23	Orsogna . . . . .	6451	50	134	133	110	99
3 Buonanotte . . . . .	538	3	10	14	9	6	24	Ortona . . . . .	12122	83	278	237	111	114
4 Casoli . . . . .	6066	50	141	124	91	73	25	Palena . . . . .	3979	30	69	63	33	42
5 Castelfrentano . . . . .	5583	45	125	131	56	60	26	Palombaro . . . . .	2237	16	45	27	23	24
6 Civitaluparella . . . . .	1215	6	29	21	19	17	27	Pennadomo . . . . .	1154	10	30	16	12	16
7 Civitella Messer Rai- mondo . . . . .	1766	14	41	32	23	17	28	Pizzoferrato . . . . .	1660	15	24	21	30	24
8 Colledimacine . . . . .	1428	9	30	25	21	13	30	Quadri . . . . .	921	10	16	29	10	5
9 Crechchio . . . . .	2785	22	59	58	32	40	31	Rocca San Giovanni . . . . .	2037	23	50	45	24	29
10 Fallascoso . . . . .	609	4	8	11	6	6	32	Roccaselegna . . . . .	2021	11	33	36	28	28
11 Fallo . . . . .	775	17	18	17	12	10	33	Rojo del Sangro . . . . .	951	8	17	18	9	16
12 Fara San Martino . . . . .	2362	9	47	37	22	32	34	Rosello . . . . .	1368	17	31	27	21	26
13 Fossacesia . . . . .	3488	33	102	90	50	61	35	Santa Maria Imbaro . . . . .	830	6	15	16	11	14
14 Frisa . . . . .	1777	15	38	41	40	24	36	Sant'Eusanio del Sangro . . . . .	2192	21	27	38	20	20
15 Gamberale . . . . .	1259	21	18	20	11	20	37	San Vito Chietino . . . . .	3964	37	86	65	47	61
16 Gessopalena . . . . .	3263	26	53	53	38	40	38	Taranta Peligna . . . . .	1473	13	28	35	23	22
17 Lama dei Peligni . . . . .	2865	35	58	47	30	36	39	Torricella Peligna . . . . .	4028	42	60	68	29	47
18 Lanciano . . . . .	17199	140	342	332	233	231	40	Treglio . . . . .	658	3	13	9	10	15
19 Lettopalena . . . . .	1030	4	21	27	13	13	15	Villa Santa Maria . . . . .	2607	24	47	61	45	36
20 Montelapiano . . . . .	678	6	11	12	10	15								
21 Montenerodomo . . . . .	1846	10	42	39	23	21								
								TOTALE . . . . .	112730	934	2298	2169	1396	1450

CIRCONDARIO DI LANCIANO.

CIRCONDARIO DI VASTO.

1 Archi . . . . .	2938	16	60	61	31	38	22	Monteferrante . . . . .	806	3	14	14	8	19
2 Atessa . . . . .	10111	76	206	221	112	124	23	Monteodorisio . . . . .	2387	17	58	42	45	21
3 Bomba . . . . .	3094	36	63	53	43	43	24	Paglieta . . . . .	4201	43	88	81	63	80
4 Carpineto Sinello . . . . .	1322	8	35	23	15	12	25	Palmoli . . . . .	3091	30	45	52	40	42
5 Carunchio . . . . .	2392	22	28	49	18	30	26	Perano . . . . .	1283	13	31	26	26	26
6 Casalanguida . . . . .	3168	34	70	70	32	42	27	Pietraferrazzana . . . . .	500	6	8	10	4	6
7 Casalbordino . . . . .	5011	38	96	106	81	92	28	Pollutri . . . . .	3531	28	87	81	47	58
8 Castelguidone . . . . .	1134	7	21	20	21	20	29	Roccaselegna . . . . .	2511	17	52	45	25	29
9 Castiglione Messer Marino . . . . .	3916	30	78	96	65	70	30	San Buono . . . . .	2732	20	52	41	38	51
10 Celenza sul Trigno . . . . .	1829	15	35	38	36	30	31	San Giovanni Lipioni . . . . .	852	9	11	7	18	15
11 Colledimezzo . . . . .	1507	15	28	32	20	23	32	San Salvo . . . . .	2286	24	76	59	30	28
12 Cupello . . . . .	3257	24	72	86	43	51	33	Scerni . . . . .	4176	26	96	73	79	90
13 Dogliola . . . . .	982	8	25	20	21	16	34	Schiavi di Abruzzo . . . . .	3771	28	72	83	54	52
14 Fraine . . . . .	1542	11	30	34	18	19	35	Torino di Sangro . . . . .	4101	44	78	89	74	68
15 Fresagrandinaria . . . . .	1676	8	35	48	17	25	36	Tornareccio . . . . .	2813	21	59	51	18	27
16 Furei . . . . .	2341	33	43	41	37	22	37	Torrebruna . . . . .	1629	4	26	27	20	26
17 Gissi . . . . .	4310	31	100	97	49	43	38	Tuffolo . . . . .	1454	7	33	24	25	27
18 Guilmi . . . . .	1933	16	38	34	26	18	39	Vasto . . . . .	13883	129	316	307	165	174
19 Lentella . . . . .	798	11	23	18	2	20	40	Villalfonsina . . . . .	1694	15	27	22	23	22
20 Liscia . . . . .	1641	5	31	29	22	30								
21 Montazzoli . . . . .	3006	37	47	39	37	30								
								TOTALE . . . . .	115659	965	2393	2349	1548	1659

PROVINCIA DI COMO.

CIRCONDARIO DI COMO.

1 Albate . . . . .	1724	13	54	33	36	30	13	Bellagio . . . . .	3254	26	70	55	33	28
2 Albese . . . . .	1559	10	33	30	22	15	14	Bellano . . . . .	3136	16	43	52	25	35
3 Albiolo . . . . .	806	9	20	19	15	9	15	Bene Lario . . . . .	479	3	3	6	5	7
4 Albogasio . . . . .	376	4	4	6	2	3	16	Beregazzo . . . . .	688	5	13	14	12	7
5 Alserio . . . . .	732	8	12	9	8	11	17	Bernate di Como . . . . .	389	3	6	6	4	3
6 Alzate con Verzago . . . . .	1492	6	26	33	27	27	18	Binago . . . . .	1906	18	36	25	23	26
7 Anzano del Parco . . . . .	1142	9	23	30	21	13	19	Bizzarone . . . . .	599	5	10	8	7	8
8 Appiano . . . . .	3062	25	56	42	42	39	20	Blessagno . . . . .	434	7	5	8	5	7
9 Arcellasco . . . . .	751	9	14	23	16	7	21	Blevio . . . . .	915	11	17	13	13	10
10 Argegno . . . . .	657	3	8	14	8	12	22	Breccia . . . . .	1111	14	30	17	18	23
11 Arosio . . . . .	1115	9	23	29	21	10	23	Breglia . . . . .	269	2	4	3	1	1
12 Asnago . . . . .	708	6	11	12	7	5	24	Bregnano . . . . .	2369	19	43	41	40	34





TAVOLA I. — MOVIMENTO PER COMUNI.

Anno 1890.

Como.

CIRCONDARI E DISTRETTI — COMUNI	POPOLAZIONE censita al 31 dicembre 1881	MATRIMONI		NATI		MORTI		CIRCONDARI E DISTRETTI — COMUNI	POPOLAZIONE censita al 31 dicembre 1881	MATRIMONI		NATI		MORTI	
		Maschi	Femmine	Maschi	Femmine	Maschi	Femmine			Maschi	Femmine	Maschi	Femmine	Maschi	Femmine
177 Rebbio . . . . .	1048	5	22	24	16	15	201 Tavererio . . . . .	952	9	20	24	17	8		
178 Rezzonico . . . . .	596	3	4	7	4	3	202 Tavardo . . . . .	474	2	8	4	7	9		
179 Rodero . . . . .	652	8	12	11	6	6	203 Torno . . . . .	620	6	9	6	5	7		
180 Rogeno . . . . .	1048	10	25	23	18	15	204 Traversa . . . . .	235	..	1	3	..	4		
181 Romanò Brianza . . . . .	938	6	18	25	22	18	205 Tremenico . . . . .	468	3	11	5	4	7		
182 Ronago . . . . .	510	2	10	8	4	4	206 Tremezzo . . . . .	1426	10	24	19	19	12		
183 Rovellasca . . . . .	2276	27	53	52	62	73	207 Trevano . . . . .	520	4	9	10	2	1		
184 Rovello . . . . .	1795	27	51	46	37	48	208 Trezzone . . . . .	302	..	2	2	..	2		
185 Rovenna . . . . .	937	5	15	18	10	13	209 Turate . . . . .	2999	24	67	78	39	41		
186 Sala Comacina . . . . .	663	4	11	12	6	5	210 Uggiate . . . . .	1105	10	23	22	16	13		
187 San Bartolomeo Val Cavar- vargna . . . . .	805	11	15	15	16	17	211 Urio . . . . .	352	4	5	..	3	1		
188 San Fedele . . . . .	929	8	15	8	7	11	212 Varenna . . . . .	973	5	13	10	8	18		
189 San Nazzaro Val Cavar- gna . . . . .	571	..	6	10	6	1	213 Vassena . . . . .	324	..	6	5	2	3		
190 San Siro . . . . .	1195	9	12	17	19	13	214 Velese . . . . .	566	1	8	14	7	9		
191 Sant'Abbondio . . . . .	745	3	14	9	9	12	215 Vendrogno . . . . .	1089	11	10	22	10	14		
192 Scaria . . . . .	359	1	5	2	1	3	216 Veniano . . . . .	673	7	13	13	8	8		
193 Sehignano . . . . .	1940	19	20	31	28	25	217 Vercana . . . . .	874	10	11	12	10	14		
194 Seghebbia . . . . .	114	..	1	1	1	..	218 Vergosa . . . . .	842	8	17	16	23	10		
195 Senna Comasco . . . . .	527	3	19	12	14	10	219 Verna . . . . .	214	..	1	2	2	4		
196 Solbiate . . . . .	849	7	20	11	13	3	220 Vertemate . . . . .	1069	9	13	25	9	13		
197 Solzago . . . . .	421	7	8	13	6	8	221 Vestreno . . . . .	467	2	5	6	5	4		
198 Sorico . . . . .	481	6	3	7	3	4	222 Vill'Albese . . . . .	1835	16	53	31	22	21		
199 Stazzonà . . . . .	599	3	3	7	1	12	223 Villa Romanò . . . . .	426	4	8	12	3	5		
200 Suelgio . . . . .	574	2	7	6	4	7	224 Zelbio . . . . .	325	5	2	1	5	6		
								TOTALE . . . . .	239478	1762	4450	4171	3422	3371	

CIRCONDARIO DI LECCO.

1 Abbadia sopr'Adda . . . . .	723	2	6	6	19	19	40	Cologna . . . . .	524	2	6	9	5	5
2 Acquate . . . . .	1586	8	29	34	24	21	41	Concedo . . . . .	135	..	3	2	1	1
3 Airuno . . . . .	675	4	15	10	9	8	42	Consonno . . . . .	283	3	5	4	..	3
4 Aizzuro . . . . .	208	2	2	2	2	3	43	Contra . . . . .	1491	23	42	45	34	25
5 Annone di Brianza . . . . .	1186	4	22	18	18	17	44	Cortabbio . . . . .	552	..	6	6	5	4
6 Asso . . . . .	2012	15	47	26	30	27	45	Cortenova . . . . .	972	4	11	15	15	9
7 Bagaggera . . . . .	346	1	15	12	7	3	46	Crandola . . . . .	389	2	8	5	4	2
8 Bajedo . . . . .	213	1	4	3	7	2	47	Cremella . . . . .	646	3	9	14	17	7
9 Ballabio Inferiore . . . . .	295	2	4	4	6	3	48	Cremeno . . . . .	623	6	12	9	9	14
10 Ballabio Superiore . . . . .	493	2	11	9	5	7	49	Dolzago . . . . .	922	3	17	16	18	10
11 Barcone . . . . .	304	1	5	..	2	1	50	Dozio . . . . .	91	..	..	4	2	3
12 Barni . . . . .	371	6	7	4	4	6	51	Ello . . . . .	778	6	10	6	10	11
13 Bartesate . . . . .	291	3	9	10	4	8	52	Galbiate . . . . .	2114	18	47	56	33	36
14 Barzago . . . . .	1584	11	30	30	32	28	53	Garbagnate Monastero . . . . .	1177	11	33	27	22	21
15 Barzanò . . . . .	1633	9	38	28	30	13	54	Garlate . . . . .	774	4	10	13	2	6
16 Barzio . . . . .	745	3	18	19	10	14	55	Germanedo . . . . .	772	3	14	14	12	9
17 Biglio . . . . .	117	..	2	..	..	..	56	Imberido . . . . .	610	3	15	11	4	8
18 Bindo . . . . .	193	3	4	3	..	2	57	Imbersago . . . . .	1161	12	22	26	27	22
19 Bosisio . . . . .	1965	16	43	44	35	26	58	Indovero . . . . .	558	1	5	9	7	6
20 Brianzola . . . . .	668	6	13	10	14	10	59	Introbio . . . . .	848	5	10	11	16	8
21 Brivio . . . . .	2032	18	31	36	34	35	60	Laorea . . . . .	1413	9	35	19	26	18
22 Bulciago . . . . .	981	7	26	18	26	22	61	Lasnigo . . . . .	489	6	4	9	5	5
23 Cagliano . . . . .	411	3	4	8	5	8	62	Lecco . . . . .	8042	50	142	130	123	92
24 Caglio . . . . .	550	4	9	5	10	13	63	Lierni . . . . .	1005	13	9	6	9	5
25 Calco . . . . .	1581	16	35	21	19	24	64	Linzanico . . . . .	601	3	6	9	7	8
26 Canzo . . . . .	1772	14	30	25	18	24	65	Lomagna . . . . .	1122	10	29	36	34	26
27 Capiate . . . . .	289	4	6	3	2	5	66	Lomaniga . . . . .	680	9	19	11	14	12
28 Carella con Mariaga . . . . .	565	6	12	4	2	8	67	Longone al Segrino . . . . .	475	5	7	8	3	10
29 Casargo . . . . .	562	17	3	9	4	8	68	Maggianico . . . . .	1794	10	42	31	40	35
30 Casatenuevo . . . . .	3724	33	103	95	68	65	69	Magreglio . . . . .	280	2	2	4	6	2
31 Cassino d'Erba . . . . .	1054	9	18	23	14	16	70	Malgrate . . . . .	814	5	12	17	11	8
32 Cassio . . . . .	855	6	19	17	20	10	71	Mandello del Lario . . . . .	1196	6	17	14	17	9
33 Cassina . . . . .	254	2	9	5	3	1	72	Margno . . . . .	364	..	..	3	1	6
34 Cassina Mariaga . . . . .	699	5	14	12	9	5	73	Merate . . . . .	2583	22	53	55	50	67
35 Castello Sopra Lecco . . . . .	2781	15	48	36	42	50	74	Missaglia . . . . .	1594	10	33	39	23	30
36 Castelmarte . . . . .	487	3	10	10	9	9	75	Moggio . . . . .	347	4	7	7	3	4
37 Certusco Lombardone . . . . .	1353	14	44	34	10	18	76	Molteno . . . . .	1324	5	21	24	33	31
38 Cesana di Brianza . . . . .	738	2	16	18	7	19	77	Mondonico . . . . .	934	7	21	26	7	12
39 Civate . . . . .	1682	13	32	38	16	14	78	Montevecchia . . . . .	919	7	24	25	13	11

TAVOLA I. — MOVIMENTO PER COMUNI.

Anno 1890.

Como.

CIRCONDARI E DISTRETTI — COMUNI	POPOLAZIONE censita al 31 dicembre 1881	MATRIMONI	NATI		MORTI		CIRCONDARI E DISTRETTI — COMUNI	POPOLAZIONE censita al 31 dicembre 1881	MATRIMONI	NATI		MORTI	
			Maschi	Femmine	Maschi	Femmine				Maschi	Femmine	Maschi	Femmine
79 Monticello . . . . .	2078	9	39	41	30	37	105 Robbiate . . . . .	1295	10	26	30	13	19
80 Morterone . . . . .	196	3	7	2	7	2	106 Rongio . . . . .	1455	11	23	21	22	21
81 Nava . . . . .	577	2	11	6	9	10	107 Rovagnate . . . . .	844	6	21	13	19	17
82 Novate di Brianza . . . . .	449	4	13	9	10	11	108 Sabbioncello . . . . .	1118	7	22	30	21	16
83 Oggiono . . . . .	3054	25	56	55	46	49	109 Sala al Barro . . . . .	439	2	13	9	11	10
84 Olcio . . . . .	450	1	3	1	2	4	110 San Giovanni alla Ca-						
85 Olgiate Molgora . . . . .	1114	8	32	29	16	19	stagna . . . . .	1626	6	35	33	18	31
86 Olginate . . . . .	1906	12	31	29	22	16	111 Santa Maria Hoè . . . . .	785	7	22	16	16	12
87 Onno . . . . .	431	3	2	2	3	4	112 Sartirana Briantea . . . . .	878	5	25	12	25	17
88 Oriano di Brianza . . . . .	432	4	12	3	13	8	113 Sirono . . . . .	1273	16	25	24	43	27
89 Osnago . . . . .	2052	21	59	48	55	51	114 Sirtori . . . . .	1040	9	22	21	16	12
90 Paderno d'Adda . . . . .	1150	10	39	43	16	26	115 Somana . . . . .	417	3	3	1	3	2
91 Pagnona . . . . .	469	1	7	3	1	2	116 Sormano . . . . .	856	7	16	13	16	15
92 Parlasco . . . . .	168	3	1	1	..	3	117 Suello . . . . .	682	4	10	11	10	15
93 Pasturo . . . . .	786	8	18	17	8	12	118 Taceno . . . . .	470	3	5	5	2	3
94 Penzano . . . . .	834	1	22	14	15	16	119 Valbrona . . . . .	1287	15	23	23	17	15
95 Perego . . . . .	873	6	16	16	12	11	120 Valgrehentino . . . . .	1401	6	21	26	19	14
96 Pescate . . . . .	390	..	11	4	8	6	121 Valmadreta . . . . .	3891	28	53	59	42	53
97 Pessina Valsassina . . . . .	180	1	2	4	..	1	122 Verderio . . . . .	2030	17	48	48	40	39
98 Premana . . . . .	1036	8	20	16	8	13	123 Viganò . . . . .	911	7	22	22	21	21
99 Primaluna . . . . .	399	2	5	4	9	1	124 Villa Vergano . . . . .	818	2	11	11	7	9
100 Porserio . . . . .	537	5	9	7	10	12	125 Vimogno . . . . .	258	1	6	6	4	3
101 Pusiano . . . . .	679	..	9	14	9	7	126 Visino . . . . .	584	4	10	7	5	7
102 Rancio di Lecco . . . . .	1567	10	26	34	27	28							
103 Ravellino . . . . .	509	1	11	3	7	8							
104 Rezzago . . . . .	405	2	5	9	3	9							
							TOTALE . . . . .	126428	908	2489	2319	1980	1917

CIRCONDARIO DI VARESE.

1 Abbiate Guazzone . . . . .	1378	19	22	31	17	16	42	Capolago . . . . .	448	4	12	8	6	8
2 Agra . . . . .	1003	1	6	13	12	13	43	Capronno . . . . .	264	1	5	2	6	5
3 Angera . . . . .	2637	12	47	42	19	20	44	Caravate . . . . .	1436	13	19	23	9	18
4 Arbizzo . . . . .	316	3	4	3	3	3	45	Cardana . . . . .	685	1	18	9	6	5
5 Arcisate . . . . .	1675	8	19	25	15	25	46	Carnago . . . . .	1407	7	30	16	10	18
6 Arcumeggia . . . . .	301	1	5	2	2	5	47	Caronno Corbellaro . . . . .	111	..	3	2	2	1
7 Ardenna . . . . .	130	1	..	1	3	2	48	Caronno Ghiringhelo . . . . .	1539	13	30	25	17	16
8 Armio . . . . .	487	4	6	11	5	6	49	Casalzuigno . . . . .	924	6	3	6	5	7
9 Arolo . . . . .	383	..	7	2	5	7	50	Casciago . . . . .	752	2	12	19	4	10
10 Azzate . . . . .	1469	10	30	23	17	23	51	Cassano Valcuvia . . . . .	450	1	4	5	5	7
11 Azzio . . . . .	477	5	2	4	2	2	52	Castello Valtravaglia . . . . .	1615	5	9	9	8	9
12 Ballarate . . . . .	293	1	4	8	1	4	53	Castelseprio . . . . .	467	8	12	7	3	4
13 Barasso . . . . .	706	2	11	17	5	16	54	Castiglione Olona . . . . .	1548	10	28	26	29	22
14 Bardello . . . . .	810	7	14	19	8	10	55	Castronno . . . . .	798	10	17	20	8	8
15 Barza . . . . .	285	..	2	1	..	2	56	Cavona . . . . .	441	..	5	1	10	4
16 Barzola . . . . .	214	1	3	2	..	1	57	Cazzago Brabbia . . . . .	802	4	13	7	11	7
17 Bedero Valcuvia . . . . .	458	3	7	9	6	5	58	Cazzone . . . . .	2309	9	47	42	30	30
18 Besano . . . . .	1054	8	8	12	3	20	59	Cellina . . . . .	416	2	4	3	2	3
19 Besozzo . . . . .	2114	11	54	45	14	24	60	Cerro Lago Maggiore . . . . .	379	2	7	9	3	2
20 Biandronno . . . . .	1411	12	24	25	22	16	61	Cittiglio . . . . .	1266	10	16	22	18	15
21 Biegno . . . . .	464	6	3	7	4	3	62	Clivio . . . . .	904	6	20	11	12	14
22 Bisuschio . . . . .	1500	18	20	17	10	18	63	Cocquio . . . . .	1934	15	32	39	15	40
23 Bizzozero . . . . .	995	9	19	20	13	15	64	Comabbio . . . . .	678	12	16	5	3	7
24 Bobbiate . . . . .	440	4	9	8	1	8	65	Comerio . . . . .	814	4	14	19	5	9
25 Bodio . . . . .	752	14	10	14	13	6	66	Cremenaga . . . . .	242	2	4	3	3	2
26 Bogno . . . . .	598	2	13	14	6	3	67	Crosio della Valle . . . . .	333	5	5	7	1	..
27 Bosco Valtravaglia . . . . .	452	3	7	7	5	5	68	Cuasso al Monte . . . . .	1490	16	13	23	18	21
28 Brebbia . . . . .	1655	14	33	26	22	19	69	Cugliate . . . . .	857	6	8	16	9	13
29 Bregano . . . . .	371	3	9	5	2	3	70	Cunardo . . . . .	1245	8	15	25	12	10
30 Brenno Useria . . . . .	750	5	9	16	10	7	71	Curiglia . . . . .	532	3	8	5	8	11
31 Brenta . . . . .	774	6	5	10	10	15	72	Cuveglia in Valle . . . . .	612	3	5	6	2	7
32 Brezzo di Bedero . . . . .	879	7	6	6	9	7	73	Cuvio . . . . .	1133	7	10	9	9	8
33 Brinzio . . . . .	518	1	13	8	9	7	74	Daverio . . . . .	1026	11	16	24	8	13
34 Brissago . . . . .	519	3	12	10	5	7	75	Due Cossani . . . . .	274	2	..	1	3	2
35 Brunello . . . . .	411	3	7	4	6	2	76	Dumenza . . . . .	708	7	12	14	5	6
36 Brusimpiano . . . . .	548	5	5	7	7	8	77	Duno . . . . .	258	4	3	2	2	4
37 Buguggiate . . . . .	469	3	15	5	5	7	78	Fabiasco . . . . .	197	3	2	2	2	2
38 Cabiaglio . . . . .	578	5	10	9	8	12	79	Ferrera di Varese . . . . .	386	1	10	4	5	8
39 Cadero con Graglio . . . . .	501	3	7	4	6	6	80	Galliate Lombardo . . . . .	504	7	13	7	4	4
40 Cadrezzate . . . . .	885	8	19	26	10	15	81	Garabiolo . . . . .	206	2	1	2	1	1
41 Campagnano Vedasca . . . . .	200	3	..	1	2	2	82	Gavirate . . . . .	2191	13	44	30	35	27

TAVOLA I. — MOVIMENTO PER COMUNI.

Anno 1890.

Como - Cosenza.

CIRCONDARI E DISTRETTI — COMUNI	POPOLAZIONE censita al 31 dicembre 1881	MATRIMONI	NATI		MORTI		CIRCONDARI E DISTRETTI — COMUNI	POPOLAZIONE censita al 31 dicembre 1881	MATRIMONI	NATI		MORTI	
			Maschi	Femmine	Maschi	Femmine				Maschi	Femmine		
												Maschi	Femmine
83 Gazzada . . . . .	624	5	9	12	6	5	123 Musignano . . . . .	275	1	3	2	2	5
84 Gemonio . . . . .	1133	4	16	13	12	15	124 Olgiasio . . . . .	494	1	13	14	3	7
85 Gornagnana . . . . .	1549	12	37	39	21	29	125 Oltrona al Lago . . . . .	559	2	13	8	7	9
86 Gornate Inferiore . . . . .	580	5	10	11	4	6	126 Orino . . . . .	582	1	9	6	5	4
87 Gornate Superiore . . . . .	314	3	5	8	6	5	127 Pino Lago Maggiore . . . . .	406	..	3	1	8	3
88 Grantola . . . . .	489	2	12	13	8	9	128 Porto Ceresio . . . . .	610	..	9	9	9	4
89 Gurone . . . . .	670	3	17	7	8	1	129 Porto Valtravaglia . . . . .	916	6	26	16	15	16
90 Induno Olona . . . . .	2294	27	27	38	23	21	130 Rancio Valcuvia . . . . .	660	6	2	5	4	6
91 Ispra . . . . .	1458	11	25	29	17	15	131 Rancio . . . . .	511	4	16	11	2	4
92 Lavena . . . . .	865	5	14	16	8	5	132 Roggiano Valtravaglia . . . . .	323	2	4	7	2	3
93 Laveno . . . . .	2711	15	37	32	24	26	133 Rovate . . . . .	330	1	7	4	4	3
94 Leggiano . . . . .	847	5	11	9	10	10	134 Runo . . . . .	314	4	4	4	5	2
95 Lentate Verbano . . . . .	743	5	13	20	8	10	135 Saltrio . . . . .	863	10	22	24	11	10
96 Lissana . . . . .	462	3	10	9	4	4	136 Sangiano . . . . .	647	6	15	16	10	9
97 Lissanza . . . . .	439	2	5	5	11	6	137 Santa Maria del Monte . . . . .	339	3	1	3	4	3
98 Lomnago . . . . .	370	1	5	2	4	2	138 Sant'Ambrogio Olona . . . . .	749	7	14	17	11	15
99 Lonate Ceppino . . . . .	1057	8	18	20	16	13	139 Schianno . . . . .	731	9	12	15	16	8
100 Lozza . . . . .	339	5	7	3	7	8	140 Taino . . . . .	1489	15	33	17	13	22
101 Lozzo . . . . .	369	2	9	4	8	4	141 Ternate . . . . .	943	7	14	17	9	14
102 Luinate . . . . .	619	3	17	15	10	6	142 Torba . . . . .	160	1	4	4	..	1
103 Luino . . . . .	3540	30	74	85	53	53	143 Tradate . . . . .	2580	29	53	40	24	32
104 Maccagno Inferiore . . . . .	646	2	3	5	3	6	144 Travedona . . . . .	1271	6	26	26	15	14
105 Maccagno Superiore . . . . .	774	4	4	6	5	4	145 Trevisago . . . . .	581	5	11	13	6	4
106 Maggesso . . . . .	664	2	19	16	13	8	146 Tronzano Lago Maggiore . . . . .	433	..	1	6	4	5
107 Malnate . . . . .	2882	36	71	61	40	48	147 Valganna . . . . .	982	7	12	14	11	16
108 Marchirolo . . . . .	763	3	9	11	9	13	148 Varano . . . . .	865	5	9	23	10	7
109 Marzio . . . . .	180	1	1	1	..	1	149 Varare . . . . .	274	3	1	6	4	2
110 Masciago Primo . . . . .	252	1	2	3	3	4	150 Varese . . . . .	13966	106	255	229	206	154
111 Masnago . . . . .	985	9	22	23	18	12	151 Veccana . . . . .	811	6	19	6	10	12
112 Mercurio . . . . .	666	6	14	12	7	5	152 Veduggio . . . . .	1821	15	47	38	25	25
113 Mesenzano . . . . .	615	8	6	9	4	3	153 Velate . . . . .	1395	17	35	26	20	18
114 Mombello Lago Maggiore . . . . .	2267	11	31	21	15	22	154 Venegono Inferiore . . . . .	1009	6	20	12	17	21
115 Monate . . . . .	348	1	10	6	7	3	155 Venegono Superiore . . . . .	1278	18	25	21	17	18
116 Montegrino . . . . .	982	4	13	9	12	12	156 Vergobbio . . . . .	454	1	4	5	3	5
117 Monteviasco . . . . .	384	4	7	5	5	5	157 Vicinago . . . . .	1202	6	6	16	13	9
118 Monvalle . . . . .	869	4	21	17	7	8	158 Viggiti . . . . .	2405	15	35	29	45	25
119 Morazzone . . . . .	1501	8	32	25	16	9	159 Voldomino . . . . .	1002	6	20	29	15	24
120 Morosolo . . . . .	964	6	18	29	16	8	160 Volterre . . . . .	493	..	11	4	9	5
121 Muceno . . . . .	337	1	5	2	4	8							
122 Musadino . . . . .	529	5	9	6	3	8							
							TOTALE . . . . .	149144	1091	2540	2434	1725	1787

PROVINCIA DI COSENZA.

CIRCONDARIO DI CASTROVILLARI.

1 Acquaformosa . . . . .	1733	14	23	17	20	18	23 Nocera . . . . .	1232	12	18	19	14	10
2 Albidona . . . . .	1694	15	24	27	19	26	24 Oriolo . . . . .	3807	34	86	79	46	39
3 Alessandria del Carretto . . . . .	1720	17	34	29	17	13	25 Papisidero . . . . .	2809	26	60	52	41	41
4 Altomonte . . . . .	3824	24	64	50	57	58	26 Platci . . . . .	1821	14	38	18	18	15
5 Amendolara . . . . .	1626	18	37	24	24	23	27 Rocca Imperiale . . . . .	2683	24	42	50	37	44
6 Cana . . . . .	1716	9	32	24	20	17	28 Roseto Capo Spulico . . . . .	1490	15	26	27	22	19
7 Cassano al Jonio . . . . .	9030	68	157	165	119	158	29 San Basile . . . . .	1835	12	33	41	17	25
8 Castroregio . . . . .	1582	12	15	27	14	16	30 San Donato di Ninea . . . . .	3648	25	71	61	45	44
9 Castrovillari . . . . .	10505	77	162	171	128	103	31 San Lorenzo Bellizzi . . . . .	2128	27	45	41	32	27
10 Cerchiara di Calabria . . . . .	3238	27	76	51	52	48	32 San Lorenzo del Vallo . . . . .	1295	11	23	23	8	19
11 Civita . . . . .	2326	27	34	36	29	29	33 San Sosti . . . . .	3181	27	51	47	36	44
12 Fermo . . . . .	1966	17	25	37	32	39	34 Santa Caterina Albanese . . . . .	1542	8	25	25	20	16
13 Francavilla Marittima . . . . .	1733	12	19	32	32	31	35 Sant'Agata di Esaro . . . . .	3064	25	53	49	54	59
14 Frascineto . . . . .	2637	28	42	44	25	32	36 Saracena . . . . .	3306	32	72	60	38	50
15 Laino Borgo . . . . .	2975	28	50	57	55	62	37 Spezzano Albanese . . . . .	3737	32	56	58	44	55
16 Laino Castello . . . . .	1247	12	18	13	17	8	38 Tarasia . . . . .	2171	18	39	37	38	40
17 Lungro . . . . .	5348	37	80	77	52	64	39 Terranova di Sibari . . . . .	2419	16	49	42	24	23
18 Malvito . . . . .	1670	16	32	22	20	21	40 Trebisacce . . . . .	1598	10	45	33	23	10
19 Montegiordano . . . . .	2263	25	41	28	17	16	41 Villapiana . . . . .	1257	7	19	18	19	8
20 Morano Calabro . . . . .	8259	65	129	104	77	82							
21 Mormanno . . . . .	5556	59	95	86	53	70							
22 Mottafollone . . . . .	1273	12	21	18	6	14							
							TOTALE . . . . .	118494	994	2062	1919	1461	1536

TAVOLA I. — MOVIMENTO PER COMUNI.

Anno 1890.

Cosenza.

CIRCONDARI E DISTRETTI — COMUNI		POPOLAZIONE censita al 31 dicembre 1881	MATRIMONI		NATI		MORTI		CIRCONDARI E DISTRETTI — COMUNI		POPOLAZIONE censita al 31 dicembre 1881	MATRIMONI		NATI		MORTI	
			Maschi	Femmine	Maschi	Femmine	Maschi	Femmine				Maschi	Femmine	Maschi	Femmine	Maschi	Femmine
CIRCONDARIO DI COSENZA.																	
1	Acri . . . . .	10744	100	255	218	129	112	33	Mongrassano . . . . .	2060	21	46	37	16	26		
2	Altilia . . . . .	1285	6	20	24	20	29	34	Monialto Uffugo . . . . .	6013	59	125	116	77	70		
3	Aprigliano . . . . .	4071	35	98	100	68	81	35	Panettieri . . . . .	707	6	19	22	9	10		
4	Belsito . . . . .	1103	11	20	26	15	11	36	Parenti . . . . .	1615	24	30	36	28	21		
5	Bianchi . . . . .	1595	9	33	18	17	14	37	Paterno Calabro . . . . .	2056	27	35	36	36	27		
6	Bisignano . . . . .	4255	32	78	79	63	48	38	Pedace . . . . .	2046	15	30	37	21	34		
7	Carolei . . . . .	2684	18	36	63	22	19	39	Pedivigliano . . . . .	1745	11	15	30	28	33		
8	Carpanzano . . . . .	1668	12	24	21	17	15	40	Piane Crati . . . . .	873	7	19	20	24	5		
9	Casole Bruzio . . . . .	1268	9	26	24	15	18	41	Pietrafitta . . . . .	2436	22	61	49	47	42		
10	Castiglione Cosentino . . . . .	1447	11	29	22	21	15	42	Rende . . . . .	5250	42	121	105	53	62		
11	Castrolibero . . . . .	1462	15	28	28	11	11	43	Roggiano Gravina . . . . .	3646	46	73	73	90	71		
12	Celico . . . . .	2448	32	51	47	31	31	44	Rogliano . . . . .	4839	52	111	103	84	82		
13	Cellara . . . . .	1005	5	20	24	13	9	45	Rose . . . . .	2592	16	50	57	47	48		
14	Cerisano . . . . .	2285	16	39	31	24	20	46	Rota Greca . . . . .	1624	12	36	32	14	12		
15	Cervicati . . . . .	1553	11	22	22	18	21	47	Rovento . . . . .	1870	18	41	32	23	19		
16	Cerzeto . . . . .	2622	30	47	44	23	24	48	San Benedetto Ullano . . . . .	2900	26	39	41	20	27		
17	Colsimi . . . . .	1741	13	28	19	22	26	49	San Fili . . . . .	3760	33	59	73	40	46		
18	Cosenza . . . . .	16686	129	371	340	365	475	50	San Giovanni in Fiore . . . . .	10744	125	326	272	164	169		
19	Dipignano . . . . .	5101	21	59	62	41	41	51	San Marco Argentano . . . . .	4619	47	107	92	47	55		
20	Domanico . . . . .	1280	8	23	17	16	27	52	San Martino di Finita . . . . .	1997	22	43	42	33	28		
21	Fagnano Castello . . . . .	4084	33	75	75	47	65	53	San Pietro in Guarano . . . . .	3146	22	60	54	33	42		
22	Figline Vegliaturo . . . . .	988	10	13	20	17	10	54	S. Stefano di Rogliano . . . . .	1100	7	15	15	12	9		
23	Grimaldi . . . . .	2846	32	55	48	34	25	55	San Vincenzo La Costa . . . . .	2125	19	58	38	28	42		
24	Lappano . . . . .	1195	10	17	24	7	15	56	Scigliano . . . . .	3023	31	56	59	37	35		
25	Lattarico . . . . .	2260	15	53	47	20	28	57	Serra Pedace . . . . .	1331	11	32	23	7	18		
26	Luzzi . . . . .	3922	35	81	79	53	52	58	Spezzano Grande . . . . .	2160	16	65	53	33	35		
27	Malito . . . . .	2020	13	34	37	18	21	59	Spezzano Piccolo . . . . .	1949	10	30	40	22	22		
28	Mangone . . . . .	1515	11	28	34	14	15	60	Torano Castello . . . . .	2463	26	68	56	40	55		
29	Marano Marchesato . . . . .	2757	13	51	49	31	27	61	Trenta . . . . .	1814	17	32	24	9	12		
30	Marano Principato . . . . .	1365	11	28	21	9	12	62	Zumpano . . . . .	1380	10	34	16	12	7		
31	Marzi . . . . .	1382	10	28	18	11	16										
32	Mendicino . . . . .	3571	19	51	45	31	28										
TOTALE . . . . .										174591	1535	3657	3409	2377	2525		

CIRCONDARIO DI PAOLA.

1	Aequappesa . . . . .	1754	25	40	34	17	17		Lago . . . . .	3631	29	68	61	40	53		
2	Ajello . . . . .	3203	26	64	58	56	18		Longobardi . . . . .	2237	19	51	37	28	22		
3	Ajeta . . . . .	3150	36	50	45	28	28	19	Majera . . . . .	1911	21	41	34	10	15		
4	Amantea . . . . .	4646	28	88	100	52	62	20	Orsomarso . . . . .	1954	15	44	35	23	38		
5	Belmonte Calabro . . . . .	5895	24	72	66	46	58	21	Paola . . . . .	8465	93	189	173	100	87		
6	Belvedere Marittimo . . . . .	4971	60	95	99	52	59	22	Sanginetto . . . . .	2053	17	33	29	19	19		
7	Bonifati . . . . .	3521	42	78	72	46	63	23	San Lucido . . . . .	3572	39	72	71	31	35		
8	Bonvicino . . . . .	2198	16	42	33	14	12	24	San Pietro in Amantea . . . . .	1066	6	21	19	6	9		
9	Cetraro . . . . .	5937	38	101	83	72	86	25	Santa Domenica Talao . . . . .	2206	26	41	46	20	30		
10	Cleto . . . . .	1423	5	21	21	25	25	26	Scalea . . . . .	2716	28	76	62	24	41		
11	Diamante . . . . .	2271	30	47	30	18	19	27	Serra di Ajello . . . . .	594	4	26	20	29	29		
12	Falconara Albanese . . . . .	1979	15	36	35	17	19	28	Terrati . . . . .	494	3	1	4	8	9		
13	Fiumefreddo Bruzio . . . . .	4114	27	95	85	62	60	29	Tortora . . . . .	1742	14	37	39	26	26		
14	Fuscaldo . . . . .	8088	93	148	141	74	72	30	Verbicaro . . . . .	5108	57	97	81	58	45		
15	Grisolia Cipollina . . . . .	2889	26	77	50	47	42										
16	Guardia Piemontese . . . . .	1196	20	22	20	13	15										
TOTALE . . . . .										92984	882	1873	1683	1058	1146		

CIRCONDARIO DI ROSSANO.

1	Bocchigliero . . . . .	3362	21	47	46	52	57	11	Pietrapaola . . . . .	1042	5	18	19	18	13		
2	Calopezzati . . . . .	1609	7	25	21	16	25	12	Rossano . . . . .	17979	135	276	285	188	200		
3	Caloveto . . . . .	2283	19	37	42	24	37	13	San Cesino . . . . .	776	4	15	10	6	8		
4	Campana . . . . .	2388	23	54	34	33	40	14	San Demetrio Corone . . . . .	3780	25	73	70	24	51		
5	Cariati . . . . .	3772	18	40	44	19	25	15	San Giorgio Albanese . . . . .	1308	8	21	18	11	15		
6	Corigliano Calabro . . . . .	13272	84	327	299	207	210	16	Santa Sofia d'Epuro . . . . .	1664	16	45	35	28	23		
7	Cropalati . . . . .	1496	14	25	26	13	18	17	Scala Ceeli . . . . .	1945	12	37	31	29	31		
8	Longobucco . . . . .	3410	51	117	83	65	69	18	Vaccarizzo Albanese . . . . .	1588	7	18	14	18	19		
9	Mandatoriccio . . . . .	1841	13	26	21	23	13										
10	Paludi . . . . .	1651	15	32	25	31	15										
TOTALE . . . . .										65116	477	1233	1123	805	908		

TAVOLA I. — MOVIMENTO PER COMUNI.

Anno 1890.

Cremona.

CIRCONDARI E DISTRETTI — COMUNI					CIRCONDARI E DISTRETTI — COMUNI						
POPOLAZIONE censita al 31 dicembre 1881	MATRIMONI	NATI		MORTI		POPOLAZIONE censita al 31 dicembre 1881	MATRIMONI	NATI		MORTI	
		Maschi	Femmine	Maschi	Femmine			Maschi	Femmine	Maschi	Femmine

PROVINCIA DI CREMONA.

CIRCONDARIO DI CASALMAGGIORE.

1	Calvatone . . . . .	1782	16	20	23	12	17	11	Scandolara Ravara . . .	2008	11	27	25	18	8
2	Casalmaggiore . . . . .	15648	111	225	238	185	180	12	Solarolo Rainerio . . . .	2137	11	23	29	20	24
3	Casteldidone . . . . .	1396	4	14	19	13	7	13	Spineda . . . . .	901	7	14	11	10	7
4	Castelponzone . . . . .	1095	10	22	18	12	12	14	Tornata . . . . .	984	4	14	10	10	5
5	Drizzona . . . . .	1265	15	14	20	8	12	15	Torricella del Pizzo . . .	1639	13	30	25	20	19
6	Gussola . . . . .	3789	27	66	47	55	36	16	Vhò . . . . .	1350	14	20	17	14	20
7	Martignana di Po . . . .	1814	13	31	25	24	26	17	Voltido . . . . .	1136	10	14	15	9	9
8	Piadena . . . . .	1585	14	30	36	26	19								
9	San Giovanni in Croce . .	2342	22	30	42	21	19								
10	San Martino del Lago . . .	1310	1	15	18	16	10								
	TOTALE . . . . .									42181	303	609	618	473	430

CIRCONDARIO DI CREMA.

1	Agnadello . . . . .	1734	9	39	32	35	24	29	Pianengo . . . . .	925	7	17	17	18	16
2	Bagnolo Cremasco . . . .	2133	14	46	30	60	47	30	Pieranica . . . . .	539	6	7	11	7	4
3	Camisano . . . . .	1177	10	17	20	9	9	31	Quintano . . . . .	321	6	4	8	5	11
4	Campagnola Cremasca . . .	360	4	9	8	5	5	32	Ricengo . . . . .	1080	9	21	17	24	10
5	Capergnanica . . . . .	1908	9	43	35	26	22	33	Ripalta Alpina . . . . .	1102	8	22	14	14	16
6	Capralba . . . . .	1119	11	19	21	19	19	34	Ripalta Guerina . . . . .	468	2	7	5	10	4
7	Casale Cremasco . . . . .	449	1	5	8	5	5	35	Ripalta Nuova . . . . .	1727	14	45	29	22	26
8	Casaletto Ceredano . . . .	1277	7	19	18	13	12	36	Rivolta d'Adda . . . . .	4229	25	83	96	96	92
9	Casaletto di Sopra . . . .	521	3	9	9	7	11	37	Romanengo . . . . .	2012	7	42	29	35	22
10	Casaletto Vaprio . . . . .	668	5	11	11	12	8	38	Rubbiano . . . . .	748	5	9	12	6	6
11	Cascine Gandine . . . . .	525	2	11	12	10	5	39	Salvirola Cremasca . . . .	1006	8	22	12	14	9
12	Castel Gabbiano . . . . .	394	4	6	5	1	5	40	San Bernardino . . . . .	2137	20	41	58	30	47
13	Chieve . . . . .	1001	7	20	19	14	17	41	S. Maria della Croce . . .	1681	8	22	35	28	23
14	Credera . . . . .	1497	17	27	22	24	18	42	Scannabue . . . . .	737	1	16	14	9	13
15	Crema . . . . .	9111	48	129	133	219	208	43	Sernano . . . . .	1469	7	25	24	10	17
16	Cremosano . . . . .	742	6	16	11	15	9	44	Soneino . . . . .	7475	40	122	129	86	106
17	Cumignano sul Naviglio . .	780	4	13	9	5	4	45	Spino d'Adda . . . . .	1794	20	36	32	22	18
18	Dovera . . . . .	2800	25	41	56	38	28	46	Ticengo . . . . .	581	4	13	12	10	9
19	Fiesco . . . . .	985	5	24	16	15	7	47	Torlino . . . . .	679	6	15	9	11	11
20	Izzano . . . . .	1340	27	32	45	24	29	48	Trescorre . . . . .	1381	12	30	24	26	33
21	Madignano . . . . .	1535	15	35	23	39	23	49	Trigolo . . . . .	2475	8	39	31	18	20
22	Monte Cremasco . . . . .	536	9	14	8	7	4	50	Vallate . . . . .	2733	21	51	44	38	41
23	Montodine . . . . .	2328	18	34	28	42	38	51	Vajano Cremasco . . . . .	1861	24	39	37	41	32
24	Moscazzano . . . . .	848	11	10	14	4	6	52	Vidolasco . . . . .	493	6	6	6	8	5
25	Offanengo . . . . .	2372	22	34	46	47	44	53	Zappello . . . . .	920	9	12	8	13	9
26	Ombriano . . . . .	3132	23	60	67	64	62								
27	Palazzo Pignano . . . . .	446	3	5	6	7	8								
28	Pandino . . . . .	3178	32	55	53	40	54								
	TOTALE . . . . .									85469	634	1529	1478	1407	1326

CIRCONDARIO DI CREMONA.

1	Acquanegra Cremonese . . .	1328	18	36	19	19	16	16	Castelverde . . . . .	2073	8	39	34	25	27
2	Annicco . . . . .	2108	21	39	47	31	19	17	Castelvisconti . . . . .	1078	3	11	15	4	10
3	Azzanello . . . . .	1450	6	26	22	15	23	18	Cella Dati . . . . .	1915	12	25	38	19	11
4	Barzaniga . . . . .	1581	9	28	29	18	14	19	Cicognolo . . . . .	957	11	14	18	1	10
5	Binanuova . . . . .	722	4	12	13	5	3	20	Cingia de' Botti . . . . .	1859	20	31	30	15	17
6	Bonemerse . . . . .	1077	7	18	17	10	17	21	Corte de' Cortesi . . . . .	2666	15	42	43	20	26
7	Bordolano . . . . .	1255	7	24	19	8	8	22	Corte de' Frati . . . . .	2616	18	41	52	22	32
8	Cà d'Andrea . . . . .	1560	13	14	12	21	11	23	Cremona . . . . .	31930	207	507	489	660	660
9	Cà de' Stefani . . . . .	1489	11	34	16	12	15	24	Crotta d'Adda . . . . .	1177	8	27	23	12	14
10	Cappella Cantone . . . . .	1297	18	25	15	13	9	25	Derovere . . . . .	1377	12	23	14	11	14
11	Cappella de' Picenardi . . .	1608	11	25	28	20	9	26	Dueviglia . . . . .	10391	67	171	159	110	99
12	Carpaneta Dosimo . . . . .	1503	14	27	29	12	12	27	Formigara . . . . .	1314	13	26	26	15	12
13	Casalbuttano ed Uniti . . . .	6065	29	82	82	177	175	28	Gabbioneta . . . . .	1134	13	16	16	8	6
14	Casalmorano . . . . .	2374	17	36	39	16	28	29	Gadesco . . . . .	1328	3	32	21	18	8
15	Castelleone . . . . .	6916	60	131	121	107	101	30	Genivolta . . . . .	1687	18	40	23	15	24

TAVOLA I. — MOVIMENTO PER COMUNI.

Anno 1890.

Cremona - Cuneo.

	CIRCONDARI E DISTRETTI — COMUNI	POPOLAZIONE censita al 31 dicembre 1881	MATRIMONI		NATI		MORTI		CIRCONDARI E DISTRETTI — COMUNI	POPOLAZIONE censita al 31 dicembre 1881	MATRIMONI		NATI		MORTI			
			Maschi	Femmine	Maschi	Femmine	Maschi	Femmine			Maschi	Femmine	Maschi	Femmine	Maschi	Femmine	Maschi	Femmine
31	Gerre de' Caprioli . . . . .	692	4	16	13	11	9	49	Pozzaglio ed Uniti . . . . .	2418	27	40	45	21	16			
32	Gombito . . . . .	1267	6	22	20	13	15	50	Robecco d'Oglio . . . . .	2756	26	44	56	14	25			
33	Grontardo . . . . .	2228	15	31	26	21	22	51	San Bassano . . . . .	2076	8	33	23	23	14			
34	Grumello Cremonese . . . . .	3544	30	67	56	33	30	52	San Daniele Ripa Po . . . . .	2437	28	51	40	23	17			
35	Isola Dovarese . . . . .	2329	15	26	16	28	23	53	S. Martino in Beliseto . . . . .	919	6	17	18	10	5			
36	Malagnino . . . . .	1601	17	30	23	11	15	54	Seandolara Ripa d'Oglio . . . . .	1266	7	12	19	10	13			
37	Motta Baluffi . . . . .	2227	14	29	39	31	26	55	Sesto Cremonese . . . . .	4173	36	61	71	32	36			
38	Olmeneta . . . . .	1418	10	21	22	7	9	56	Soresina . . . . .	8922	51	157	116	94	108			
39	Ossolano . . . . .	980	4	14	7	11	8	57	Sospiro . . . . .	3212	18	46	51	28	34			
40	Ostiano . . . . .	3388	21	74	60	72	68	58	Spinadesco . . . . .	1531	12	34	31	8	12			
41	Paderno Cremonese . . . . .	2740	26	60	48	29	26	59	Stagno Lombardo . . . . .	2983	25	59	45	24	26			
42	Pescio . . . . .	1327	9	18	18	8	9	60	Torre de' Picenardi . . . . .	2476	23	36	35	35	26			
43	Pescarolo ed Uniti . . . . .	2413	9	48	38	24	19	61	Tredossi . . . . .	1448	9	25	24	14	13			
44	Pessina Cremonese . . . . .	2158	24	35	27	22	15	62	Vescovato . . . . .	2238	13	24	42	29	29			
45	Pieve Delmona . . . . .	1265	7	15	18	13	12	63	Volongo . . . . .	1186	5	17	19	11	21			
46	Pieve d'Olmì . . . . .	2067	9	46	22	14	12											
47	Pieve San Giacomo . . . . .	2625	21	34	46	21	24											
48	Pizzighettone . . . . .	4343	29	72	61	38	43											
									TOTALE . . . . .	174488	1237	2917	2704	2222	2209			

PROVINCIA DI CUNEO.

CIRCONDARIO D'ALBA.

1	Alba . . . . .	12259	78	183	174	158	144	41	Monchiero . . . . .	625	5	8	14	4	4
2	Albareto della Torre . . . . .	320	2	5	9	5	3	42	Monforte d'Alba . . . . .	2471	19	47	50	29	31
3	Arguello . . . . .	212	..	5	3	..	5	43	Montà . . . . .	3173	20	50	65	25	38
4	Baldissero d'Alba . . . . .	1227	4	18	14	15	13	44	Montaldo Roero . . . . .	1457	7	19	22	24	16
5	Barbaresco . . . . .	1776	6	43	41	15	16	45	Montelupo Albese . . . . .	639	1	13	9	4	11
6	Barolo . . . . .	1000	3	16	14	10	6	46	Monteu Roero . . . . .	2702	9	44	42	40	27
7	Benevello . . . . .	440	1	10	7	3	6	47	Monticello Alba . . . . .	2647	12	36	22	19	25
8	Bergolo . . . . .	223	1	4	7	3	3	48	Neive . . . . .	3321	15	61	56	37	28
9	Borgomale . . . . .	498	4	9	11	7	5	49	Neviglie . . . . .	753	3	17	8	7	2
10	Bosia . . . . .	496	2	12	11	6	7	50	Niella Belbo . . . . .	836	1	17	8	4	3
11	Bossolasco . . . . .	1082	6	21	21	14	13	51	Novello . . . . .	1643	3	24	27	18	18
12	Bra . . . . .	14540	73	263	222	200	203	52	Perletto . . . . .	771	6	14	9	9	8
13	Camo . . . . .	313	3	1	9	5	2	53	Perno . . . . .	207	1	1	4	1	2
14	Canale . . . . .	5183	17	87	79	85	70	54	Piobesi d'Alba . . . . .	572	4	6	4	7	1
15	Castagnito . . . . .	1099	15	16	26	12	15	55	Pocapaglia . . . . .	2195	6	39	36	30	27
16	Castelletto Monforte . . . . .	116	1	3	2	2	..	56	Priocca . . . . .	2394	14	36	46	24	36
17	Castelletto Uzzone . . . . .	593	4	13	8	7	7	57	Rocchetta Belbo . . . . .	350	1	8	7	6	4
18	Castellinaldo . . . . .	1532	4	31	24	15	17	58	Roddi . . . . .	1289	6	27	19	14	11
19	Castiglione Falletto . . . . .	558	7	16	8	6	1	59	Roddino . . . . .	710	5	22	11	16	5
20	Castiglione Tinella . . . . .	1654	5	35	36	14	18	60	Rodello . . . . .	616	4	15	6	5	..
21	Castino . . . . .	1241	5	22	26	21	11	61	San Benedetto Belbo . . . . .	485	3	4	5	3	3
22	Ceresole d'Alba . . . . .	1888	14	20	25	23	10	62	Santrè . . . . .	1950	4	22	24	20	17
23	Cerretto delle Langhe . . . . .	637	9	13	7	8	9	63	Santa Vittoria d'Alba . . . . .	1244	6	17	14	15	15
24	Cissono . . . . .	445	4	8	5	3	4	64	Santo Stefano Belbo . . . . .	3562	35	59	62	43	48
25	Corneliano Alba . . . . .	2296	10	36	35	37	21	65	Santo Stefano Roero . . . . .	2423	16	36	28	28	33
26	Cortemilia . . . . .	3408	28	70	80	33	37	66	Scaletta Uzzone . . . . .	346	4	6	4	5	2
27	Cossano Belbo . . . . .	1959	12	44	33	29	19	67	Serralunga d'Alba . . . . .	1041	7	22	13	4	13
28	Cravanzana . . . . .	762	14	12	12	12	7	68	Serravalle delle Langhe . . . . .	586	3	12	8	3	8
29	Diano d'Alba . . . . .	2198	13	40	42	41	22	69	Sinio . . . . .	807	9	16	15	8	11
30	Faisoglio . . . . .	719	2	22	15	8	5	70	Somano . . . . .	1116	7	20	21	11	12
31	Gorringo . . . . .	679	5	9	7	5	6	71	Sommariva del Bosco . . . . .	5722	28	93	99	72	72
32	Gorzegno . . . . .	1157	6	19	24	17	11	72	Sommariva Perno . . . . .	2163	9	39	33	30	23
33	Govone . . . . .	3460	22	62	40	38	52	73	Torre Bormida . . . . .	624	3	14	12	7	7
34	Grinzane . . . . .	473	..	5	7	2	5	74	Torre Uzzone . . . . .	728	5	15	7	6	6
35	Guarene . . . . .	2546	13	40	45	29	31	75	Trezzo Tinella . . . . .	834	3	24	15	12	12
36	La Morra . . . . .	4058	15	70	71	49	56	76	Verduno . . . . .	750	4	11	10	5	11
37	Lequio Berria . . . . .	862	6	20	13	8	12	77	Veza d'Alba . . . . .	2547	9	43	32	33	40
38	Levice . . . . .	1135	5	17	22	7	4								
39	Magliano d'Alba . . . . .	1919	8	21	33	23	22								
40	Mango . . . . .	2236	20	45	41	25	30								
									TOTALE . . . . .	134883	749	2343	2176	1626	1558

TAVOLA I. — MOVIMENTO PER COMUNI.

Anno 1890.

Cuneo.

CIRCONDARI E DISTRETTI — COMUNI					CIRCONDARI E DISTRETTI — COMUNI								
POPOLAZIONE censita al 31 dicembre 1881	MATRIMONI		NATI		MORTI		POPOLAZIONE censita al 31 dicembre 1881	MATRIMONI		NATI		MORTI	
	Maschi	Femmine	Maschi	Femmine	Maschi	Femmine		Maschi	Femmine	Maschi	Femmine	Maschi	Femmine
1	1644	11	24	16	27	22	34	13	26	22	23	15	
2	1244	9	14	12	13	24	35	10	31	21	27	30	
3	535	3	8	13	8	7	36	4	7	9	7	3	
4	485	8	9	5	8	7	37	57	125	139	88	87	
5	618	5	14	7	8	10	38	5	10	7	5	8	
6	300	3	4	5	1	..	39	13	28	24	14	15	
7	1777	14	29	39	19	23	40	1	4	5	7	1	
8	3452	22	58	46	33	38	41	11	28	23	17	21	
9	522	7	4	7	12	12	42	25	30	28	14	16	
10	4135	24	84	67	54	51	43	2659	22	71	46	28	31
11	10103	68	183	179	117	118	44	2828	27	65	65	46	45
12	1586	31	29	28	37	41	45	1118	6	27	24	24	25
13	9361	62	177	138	127	108	46	2687	22	50	36	36	32
14	611	8	12	5	15	5	47	888	8	11	13	9	6
15	6501	45	98	110	65	70	48	2705	37	64	63	39	47
16	790	12	17	13	9	17	49	1032	5	26	16	4	11
17	1538	12	27	27	13	18	50	1327	20	29	23	23	19
18	1290	12	33	23	20	25	51	1425	12	32	31	22	20
19	1151	17	20	24	20	21	52	2010	11	27	22	37	24
20	4879	29	84	68	51	42	53	1680	17	36	46	26	23
21	2869	16	41	53	44	38	54	451	3	10	4	5	8
22	6576	52	107	88	57	86	55	2645	11	46	32	31	36
23	24853	123	433	395	338	318	56	2270	15	48	32	43	35
24	5854	34	73	81	74	77	57	1592	16	27	28	21	17
25	7275	56	125	134	127	107	58	3320	34	82	73	60	54
26	1121	19	23	19	14	14	59	1648	15	27	29	21	24
27	2463	18	56	43	36	36	60	4187	32	59	64	42	59
28	18349	91	280	270	261	212	61	2482	19	56	49	36	28
29	725	3	10	14	9	14	62	3175	20	50	63	44	35
30	2837	31	76	58	58	58	63	863	4	12	3	8	21
31	311	1	4	5	9	4							
32	830	5	20	18	12	10							
33	1001	12	16	19	8	8							
							TOTALE . . .	186293	1361	3336	3069	2511	2437

CIRCONDARIO DI MONDOVI.

1	Alto . . . . .	366	3	1	3	2	29	208	2	4	3	4	..
2	Bagnasco . . . . .	2651	14	35	45	22	15	1501	7	21	14	14	17
3	Bastia Mondovi . . . . .	1225	9	15	21	7	13	991	3	14	15	13	12
4	Battifollo . . . . .	780	5	6	12	11	13	1103	7	18	22	14	20
5	Belvedere delle Langhe . . . . .	572	3	13	8	3	6	1287	4	22	19	13	7
6	Bene Vagianna . . . . .	6598	47	106	106	72	58	2112	12	47	30	28	27
7	Bonvicino . . . . .	686	5	12	12	10	11	728	6	17	17	13	4
8	Briaglia . . . . .	627	1	8	8	4	7	17902	99	263	268	231	203
9	Camerana . . . . .	1622	11	21	17	13	11	1356	9	28	18	17	9
10	Caprauna . . . . .	554	4	7	8	8	11	2273	8	21	30	31	16
11	Carrù . . . . .	4059	17	52	81	44	50	875	3	17	11	9	9
12	Castellino Tanaro . . . . .	894	4	16	20	14	10	443	3	6	7	9	8
13	Castelnovo di Ceva . . . . .	453	..	7	9	4	3	2014	16	31	38	29	19
14	Ceva . . . . .	5338	33	81	97	74	78	2316	11	33	42	27	25
15	Cherasco . . . . .	9360	35	133	145	120	129	3917	23	78	64	62	48
16	Cigliè . . . . .	661	6	10	7	7	3	2311	15	37	42	24	27
17	Clavesana . . . . .	1627	10	27	30	17	17	839	4	20	14	11	5
18	Dogliani . . . . .	5375	36	94	96	58	58	4741	47	97	111	63	65
19	Fariigliano . . . . .	2652	13	50	49	21	31	2467	22	41	31	31	30
20	Frabosa Soprana . . . . .	3341	35	57	57	34	32	687	5	10	15	8	8
21	Frabosa Sottana . . . . .	2232	17	41	41	24	25	537	7	10	10	4	3
22	Garesio . . . . .	7100	62	112	126	66	85	2232	9	35	38	23	24
23	Gottasecca . . . . .	603	7	10	10	11	1	1778	11	33	24	23	22
24	Igliano . . . . .	346	..	6	5	3	6	1291	9	22	11	11	11
25	Lequio Tanaro . . . . .	1573	9	24	42	12	23	1635	12	36	32	21	20
26	Lesegno . . . . .	1569	13	27	26	24	16	1106	6	16	17	14	8
27	Lisio . . . . .	812	4	9	17	9	14	418	2	7	5	5	3
28	Magliano Alpi . . . . .	2508	14	46	40	32	25	1672	8	27	20	19	19

TAVOLA I. — MOVIMENTO PER COMUNI.

Anno 1890.

Cuneo - Ferrara.

	CIRCONDARI E DISTRETTI — COMUNI	POPOLAZIONE censita al 31 dicembre 1881	MATRIMONI		NATI		MORTI		CIRCONDARI E DISTRETTI — COMUNI	POPOLAZIONE censita al 31 dicembre 1881	MATRIMONI		NATI		MORTI	
			Maschi	Femmine	Maschi	Femmine	Maschi	Femmine			Maschi	Femmine	Maschi	Femmine	Maschi	Femmine
57	Rocca Cigliè . . . . .	605	5	9	7	3	7	66	Torre Mondovì . . . . .	1793	10	30	20	19	7	
58	Rocca de' Baldi . . . . .	2758	20	41	39	22	36	67	Torresina . . . . .	240	..	4	2	3	3	
59	Roccaforte Mondovì . . . . .	3407	30	50	58	43	30	68	Trinità . . . . .	3387	13	53	45	46	43	
60	Sale delle Langhe . . . . .	1362	8	27	23	10	19	69	Vicoforte . . . . .	2968	13	48	48	22	28	
61	Salicetto . . . . .	1717	18	33	40	25	16	70	Villanova Mondovì . . . . .	3879	28	63	61	51	45	
62	Salmour . . . . .	960	7	12	18	5	12	71	Viola . . . . .	1311	10	22	15	22	15	
63	San Michele Mondovì . . . . .	2028	11	29	16	19	17									
64	Sant'Albano Stura . . . . .	2031	14	38	38	19	13									
65	Scagnello . . . . .	555	2	8	8	4	9									
									TOTALE . . . . .	155275	976	2504	2544	1810	1722	

CIRCONDARIO DI SALUZZO.

1	Bagnolo Piemonte . . . . .	6608	59	116	105	85	65	28	Moretta . . . . .	3090	15	31	44	42	47
2	Barge . . . . .	9652	70	161	128	123	113	29	Murello . . . . .	1603	12	17	17	18	17
3	Bellino . . . . .	900	7	17	18	13	9	30	Oncino . . . . .	1435	12	42	28	49	57
4	Brondello . . . . .	973	3	18	15	16	12	31	Ostana . . . . .	1095	7	23	25	23	16
5	Brossasco . . . . .	2606	22	51	48	59	66	32	Paesana . . . . .	7400	68	127	111	117	109
6	Caramagna Piemonte . . . . .	3494	20	34	44	48	45	33	Pagno . . . . .	882	6	18	13	8	9
7	Cardè . . . . .	1995	11	28	34	21	13	34	Piasco . . . . .	1945	8	34	28	32	32
8	Casalgrasso . . . . .	1466	5	22	23	14	19	35	Polonghera . . . . .	1527	6	11	21	16	24
9	Casteldelfino . . . . .	1122	7	14	22	20	14	36	Pontechianale . . . . .	1074	12	22	24	26	19
10	Castellar . . . . .	365	..	6	7	2	6	37	Racconigi . . . . .	9565	48	105	109	158	141
11	Cavallerleone . . . . .	1318	5	14	21	17	13	38	Revello . . . . .	5378	30	78	77	48	63
12	Cavallermaggiore . . . . .	5502	22	66	85	84	62	39	Rifreddo . . . . .	926	10	16	17	20	19
13	Cervere . . . . .	2283	14	42	51	26	24	40	Rossana . . . . .	2324	33	51	28	29	30
14	Crostigliole Saluzzo . . . . .	2654	22	48	37	30	34	41	Ruffa . . . . .	707	2	12	15	9	6
15	Crissole . . . . .	1046	8	16	13	19	20	42	Saluzzo . . . . .	15641	87	210	205	198	161
16	Envie . . . . .	2831	14	44	45	30	21	43	Sampeyre . . . . .	5762	33	106	86	70	84
17	Faule . . . . .	696	3	8	8	7	3	44	Sanfront . . . . .	4887	48	71	83	81	57
18	Frassinio . . . . .	1789	12	44	33	42	30	45	Savigliano . . . . .	17150	105	292	231	262	209
19	Gambasca . . . . .	889	5	10	18	6	8	46	Scarnafigi . . . . .	3192	16	52	50	37	39
20	Genola . . . . .	2012	8	29	23	18	22	47	Torre San Giorgio . . . . .	756	2	12	8	6	12
21	Isasca . . . . .	434	5	13	11	5	15	48	Valmala . . . . .	745	3	16	8	12	6
22	Lagnasco . . . . .	2077	8	38	25	17	25	49	Venasca . . . . .	2889	21	54	52	40	49
23	Manta . . . . .	1577	5	17	19	13	19	50	Verzuolo . . . . .	4110	21	65	58	58	49
24	Marene . . . . .	2459	10	41	44	43	27	51	Villanova Solaro . . . . .	1724	9	25	37	35	26
25	Martiniana Po . . . . .	1544	13	32	31	30	30	52	Villanovetta . . . . .	925	8	14	8	11	14
26	Melle . . . . .	2353	24	44	37	43	43								
27	Monasterolo di Savigliano	1572	14	21	27	15	17								
									TOTALE . . . . .	158949	1018	2498	2356	2251	2070

PROVINCIA DI FERRARA.

CIRCONDARIO DI CENTO.

1	Centò . . . . .	19682	179	346	307	215	207	4	Sant'Agostino . . . . .	7669	60	109	141	72	82
2	Pieve di Cento . . . . .	4837	57	103	98	51	44								
3	Poggio Renatico . . . . .	5798	53	123	106	72	64								
									TOTALE . . . . .	37986	349	681	652	410	397

CIRCONDARIO DI COMACCHIO.

1	Codigoro . . . . .	6415	62	199	185	121	117	5	Mesola . . . . .	7070	52	194	173	126	140
2	Comacchio . . . . .	9974	80	220	216	144	127	6	Migliarino . . . . .	5738	51	144	120	71	83
3	Lago Santo . . . . .	2119	26	65	65	35	26								
4	Massa Fiscaglia . . . . .	3059	61	80	103	53	55								
									TOTALE . . . . .	34375	332	902	862	550	548





TAVOLA I. — MOVIMENTO PER COMUNI.

Anno 1890.

Firenze - Foggia.

CIRCONDARI E DISTRETTI — COMUNI	POPOLAZIONE censita al 31 dicembre 1881	MATRIMONI				CIRCONDARI E DISTRETTI — COMUNI	POPOLAZIONE censita al 31 dicembre 1881	MATRIMONI			
		NATI		MORTI				NATI		MORTI	
		Maschi	Femmine	Maschi	Femmine			Maschi	Femmine	Maschi	Femmine

CIRCONDARIO DI S. MINIATO.

1	Capraja e Limite . . . . .	3177	44	60	52	46	34	9	Montelupo Fiorentino . . . . .	5767	37	114	107	77	56
2	Castelfiorentino . . . . .	8880	78	153	146	100	82	10	Montopoli in Valdarno . . . . .	3680	27	57	56	44	48
3	Castelfranco di Sotto . . . . .	4621	35	87	69	36	33	11	San Miniato . . . . .	16735	130	295	290	206	170
4	Cerreto Guidi . . . . .	6275	47	112	101	69	79	12	Santa Croce sull'Arno . . . . .	6599	56	135	114	71	62
5	Certaldo . . . . .	7779	61	168	127	86	77	13	Santa Maria in Monte . . . . .	6387	57	126	119	57	60
6	Empoli . . . . .	17487	135	302	279	194	188	14	Vinci . . . . .	7147	60	116	123	66	84
7	Fucecchio . . . . .	10925	77	204	171	121	117								
8	Montajone . . . . .	9299	53	185	180	104	80								
									TOTALE . . . . .	114732	897	2114	1934	1277	1170

PROVINCIA DI FOGGIA.

(Capitanata).

CIRCONDARIO DI BOVINO.

1	Ascoli Satriano . . . . .	9906	64	131	117	107	96	8	Faeto . . . . .	3620	31	68	81	57	48
2	Bovino . . . . .	7544	72	159	165	121	149	9	Panni . . . . .	4428	35	104	85	70	71
3	Candela . . . . .	6286	71	126	124	115	128	10	Sant'Agata di Puglia . . . . .	5585	54	110	124	81	84
4	Castelluccio de' Sauri . . . . .	1154	12	17	26	31	27	11	Troja . . . . .	7245	64	130	154	118	110
5	Castelluccio Valmaggiore . . . . .	3023	25	63	65	33	37								
6	Celle San Vito . . . . .	1055	4	28	20	11	15								
7	Deliceto . . . . .	5263	41	97	100	95	96								
									TOTALE . . . . .	55109	473	1033	1061	842	861

CIRCONDARIO DI FOGGIA.

1	Alberona . . . . .	4129	23	72	73	61	58	11	Roseto Valfortore . . . . .	5503	54	100	98	65	72
2	Biccarei . . . . .	4579	35	103	88	65	61	12	San Ferdinando di Puglia . . . . .	4534	35	126	135	105	79
3	Cerignola . . . . .	21446	204	500	479	500	473	13	Stornarella . . . . .	2378	25	61	50	29	36
4	Foggia . . . . .	40283	274	793	731	830	749	14	Trinitapoli . . . . .	8061	56	171	188	225	221
5	Lucera . . . . .	15390	101	292	307	212	216	15	Vieste . . . . .	7124	73	176	163	125	101
6	Manfredonia . . . . .	9323	102	220	239	153	160	16	Volturara Appula . . . . .	2465	23	54	64	26	35
7	Margherita di Savoia . . . . .	4056	26	137	108	121	113	17	Volturino . . . . .	3376	39	85	78	59	54
8	Monte Sant'Angelo . . . . .	19015	220	420	457	335	360								
9	Motta Montecorvino . . . . .	1561	16	47	39	25	22								
10	Orta Nova . . . . .	6397	55	140	129	110	82								
									TOTALE . . . . .	162560	1361	3497	3429	3046	2892

CIRCONDARIO DI SAN SEVERO.

1	Apricena . . . . .	5719	52	128	135	108	83	15	Rignano Garganico . . . . .	1886	20	39	29	39	52
2	Cagnano Varano . . . . .	4078	39	78	83	57	71	16	Rodi Garganico . . . . .	5726	46	102	90	68	68
3	Carlantino . . . . .	1763	22	37	29	21	17	17	San Giovanni Rotondo . . . . .	8470	79	208	181	120	119
4	Carpino . . . . .	6058	50	124	126	100	82	18	San Marco in Lamis . . . . .	15440	142	365	384	270	272
5	Casalnuovo Monterotaro . . . . .	3921	36	74	92	51	64	19	San Marco la Catola . . . . .	4599	26	97	81	70	77
6	Casalvecchio di Puglia . . . . .	2442	25	45	51	39	41	20	San Nicandro Garganico . . . . .	8257	102	213	212	172	144
7	Castellnuovo della Daunia . . . . .	3691	25	71	70	43	46	21	San Paolo di Civitate . . . . .	2639	31	68	64	53	43
8	Celenza Valfortore . . . . .	3605	43	69	76	35	30	23	San Severo . . . . .	20382	157	444	424	287	311
9	Chieuti . . . . .	1707	11	28	29	39	21	24	Serracapriola . . . . .	5616	36	109	95	76	86
10	Ischitella . . . . .	4784	36	102	81	64	51	25	Torre Maggiore . . . . .	8425	70	228	173	156	126
11	Lesina . . . . .	1950	11	49	41	33	31		Vico del Gargano . . . . .	8365	76	188	149	126	131
12	Peschici . . . . .	2670	21	68	58	31	33		Isole di Tremonti (a) . . . . .	518	4	2	9	5	2
13	Pietra Montecorvino . . . . .	3640	38	78	85	55	49								
14	Poggio Imperiale . . . . .	2227	20	54	56	47	49								
									TOTALE . . . . .	138598	1218	3068	2903	2165	2099

(a) Colonia penale non eretta a comune, nè dipendente da alcun comune.

TAVOLA I. — MOVIMENTO PER COMUNI.

Anno 1890.

Forli - Genova.

CIRCONDARI E DISTRETTI — COMUNI	POPOLAZIONE censita al 31 dicembre 1881	MATRIMONI	NATI		MORTI		CIRCONDARI E DISTRETTI — COMUNI	POPOLAZIONE censita al 31 dicembre 1881	MATRIMONI	NATI		MORTI	
			Maschi	Femmine	Maschi	Femmine				Maschi	Femmine		

PROVINCIA DI FORLÌ.

CIRCONDARIO DI CESENA.

1	Borghi . . . . .	2325	17	58	60	36	32	9	Roncofreddo . . . . .	4174	44	104	114	64	62
2	Cesena . . . . .	38228	431	796	757	651	651	10	Roversano . . . . .	1907	10	37	36	27	30
3	Cesenatico . . . . .	6577	48	141	138	111	135	11	San Mauro di Romagna . . . . .	2388	13	64	60	53	35
4	Gambettola . . . . .	1883	13	47	29	24	31	12	Sarsina . . . . .	3339	14	65	78	66	41
5	Gatteo . . . . .	3267	20	77	68	64	51	13	Savignano di Romagna . . . . .	4561	22	83	73	75	63
6	Longiano . . . . .	3587	27	74	87	46	54	14	Sogliano al Rubicone . . . . .	6582	42	173	155	120	109
7	Mercato Saraceno . . . . .	8755	33	178	147	175	146								
8	Montiano . . . . .	1736	7	31	32	26	18								
									TOTALE . . . . .	89304	741	1928	1834	1538	1458

CIRCONDARIO DI FORLÌ.

1	Bertinoro . . . . .	6988	47	130	132	100	83	7	Mortano . . . . .	1984	18	41	45	41	31
2	Civitella di Romagna . . . . .	5300	153	140	109	83	84	8	Predappio . . . . .	3326	25	88	92	58	62
3	Fiumana . . . . .	1032	10	40	43	15	23	9	Teodorano . . . . .	2996	15	75	76	40	50
4	Forlì . . . . .	40934	246	731	624	530	513								
5	Forlimpopoli . . . . .	5510	34	104	109	66	57								
6	Meldola . . . . .	6281	33	129	109	86	91								
									TOTALE . . . . .	74351	581	1478	1339	1019	994

CIRCONDARIO DI RIMINI.

1	Coriano . . . . .	5563	37	126	120	95	84	11	Rimini . . . . .	37078	265	799	793	526	560
2	Gemmano . . . . .	2422	12	49	54	29	39	12	Saludecio . . . . .	4063	27	100	103	71	89
3	Misano in Villa Vittoria . . . . .	2733	24	66	85	37	57	13	San Clemente . . . . .	2681	23	81	60	31	37
4	Mondaino . . . . .	1877	7	24	29	24	23	14	S. Giovanni in Marignano . . . . .	5916	37	139	108	97	78
5	Monte Colombo . . . . .	2052	12	49	49	35	37	15	Sanf Arcangelo di Romagna . . . . .	8401	62	183	175	131	130
6	Monte Fiorito . . . . .	2895	16	75	75	56	46		Scorticata . . . . .	1121	8	28	41	20	18
7	Monte Gridolfo . . . . .	1035	6	18	23	13	13	16	Verucchio . . . . .	3563	31	95	86	44	54
8	Montescudo . . . . .	2812	20	64	62	42	42	17							
9	Morciano di Romagna . . . . .	1732	8	29	40	36	32								
10	Poggio Berni . . . . .	1511	19	42	26	21	17								
									TOTALE . . . . .	87455	614	1967	1929	1316	1356

PROVINCIA DI GENOVA.

CIRCONDARIO DI ALBENGA.

1	Alassio . . . . .	5200	38	64	80	52	58	17	Castelvecchio di Rocca Barbena . . . . .	644	4	7	12	4	8
2	Albenga . . . . .	4727	42	77	75	59	68		Cenesi . . . . .	163	1	3	..	3	1
3	Andora . . . . .	1858	17	23	19	20	25	18	Ceriale . . . . .	1089	10	18	16	11	6
4	Arnasco . . . . .	555	3	4	3	10	8	19	Cisano sul Neva . . . . .	440	..	4	7	3	..
5	Balestrino . . . . .	926	6	5	9	8	11	20	Erlì . . . . .	681	7	17	12	8	10
6	Bardino . . . . .	1044	5	12	9	5	8	21	Finale Borgo . . . . .	3927	20	30	28	46	27
7	Bardino Nuovo . . . . .	532	1	10	7	7	2	22	Finale Marina . . . . .	3258	28	56	38	55	23
8	Bardino Vecchio . . . . .	373	..	7	6	4	1	23	Finale Pia . . . . .	1839	11	35	27	15	24
9	Boissano . . . . .	425	3	6	6	8	6	24	Garlenda . . . . .	669	5	11	10	8	5
10	Borghetto S. Spirito . . . . .	650	7	8	17	12	7	25	Giustenice . . . . .	856	4	9	12	11	14
11	Borgio . . . . .	447	1	6	7	3	5	26	Laigueglia . . . . .	938	14	12	10	12	14
12	Calice Ligure . . . . .	1576	4	20	21	17	21	27	Loano . . . . .	3977	25	52	69	38	41
13	Calizzano . . . . .	2886	17	63	42	31	28	28	Magliolo . . . . .	1137	4	14	12	12	9
14	Campochiesa . . . . .	510	4	9	8	4	11	29	Massimino . . . . .	432	1	6	6	9	6
15	Casanova Lerrone . . . . .	1269	12	13	11	18	18	30	Nasino . . . . .	737	7	11	9	15	15
16	Castelbianco . . . . .	800	2	12	15	18	14	31							

TAVOLA I. — MOVIMENTO PER COMUNI.

Anno 1890.

Genova.

	CIRCONDARI E DISTRETTI — COMUNI	POPOLAZIONE censita al 31 dicembre 1881	MATRIMONI		NATI		MORTI		CIRCONDARI E DISTRETTI — COMUNI	POPOLAZIONE censita al 31 dicembre 1881	MATRIMONI		NATI		MORTI	
			Maschi	Femmine	Maschi	Femmine	Maschi	Femmine			Maschi	Femmine	Maschi	Femmine	Maschi	Femmine
32	Onzo . . . . .	500	2	3	1	3	3	41	Tovo San Giacomo . . .	619	4	4	8	2	6	
33	Orco Feglino . . . . .	1027	8	12	12	11	7	42	Vellejo . . . . .	811	2	13	9	10	2	
34	Ortovero . . . . .	741	4	10	6	4	9	43	Vendone . . . . .	545	11	7	10	10	8	
35	Petra Ligure . . . . .	2007	12	22	22	18	16	44	Verezzi . . . . .	329	2	6	2	6	5	
36	Ranzi Pietra . . . . .	324	..	5	6	6	3	45	Villanova d'Albenga . . .	1149	14	12	18	12	17	
37	Rialto . . . . .	863	3	11	14	7	5	46	Zuccarello . . . . .	805	4	12	3	13	12	
38	Stellanello . . . . .	1745	11	21	21	18	16									
39	Testicco . . . . .	338	1	2	4	..	6									
40	Toirano . . . . .	1138	3	18	12	19	10									
	TOTALE . . . . .									57506	384	782	751	665	619	

CIRCONDARIO DI CHIAVARI.

1	Borzonasca . . . . .	4236	31	64	75	57	54	17	Nè . . . . .	4075	16	53	59	52	55
2	Carasco . . . . .	1853	9	26	27	23	17	18	Neirone . . . . .	3149	20	37	51	28	32
3	Casarza Ligure . . . . .	2022	12	37	38	25	26	19	Orero . . . . .	1451	10	17	17	12	10
4	Castiglione Chiavarese . . . . .	2300	11	48	40	32	30	20	Portofino . . . . .	1125	6	6	14	7	8
5	Chiavari . . . . .	11940	75	179	153	137	136	21	Rapallo . . . . .	10179	74	133	123	105	112
6	Cicagna . . . . .	2450	7	39	37	27	26	22	San Colombano Certenoli . . . . .	4146	24	48	45	35	46
7	Cogorno . . . . .	3804	28	64	49	52	48	11	San Ruffino di Levi . . . . .	1532	10	21	12	14	15
8	Coreglia Ligure . . . . .	1024	7	13	10	8	11	23	S. Margherita Ligure . . . . .	7262	51	95	95	62	53
9	Favale di Malvaro . . . . .	1726	15	30	24	16	19	24	Santo Stefano d'Aveto . . . . .	5280	53	67	99	57	61
10	Lavagna . . . . .	6975	49	100	113	76	79	25	Sestri Levante . . . . .	9650	79	197	194	110	111
11	Lorsica . . . . .	1841	13	26	25	22	13	26	Varese Ligure . . . . .	7556	41	95	95	70	83
12	Lumarzo . . . . .	2978	18	46	46	36	28	27	Zoagli . . . . .	3039	19	38	31	27	29
13	Maissana . . . . .	2823	16	39	33	31	26	28							
14	Mezzanego . . . . .	1989	14	34	20	27	25								
15	Moconesi . . . . .	2227	9	31	18	23	27								
16	Moneglia . . . . .	2234	19	49	44	28	36								
	TOTALE . . . . .									110866	736	1632	1592	1199	1216

CIRCONDARIO DI GENOVA.

1	Apparizione . . . . .	2403	19	39	45	37	36	29	Pieve di Sori . . . . .	1781	26	28	16	15	11
2	Arenzano . . . . .	3655	30	62	64	51	32	30	Pontedecimo . . . . .	4058	33	103	79	45	46
3	Avegno . . . . .	2119	18	34	23	24	28	31	Prà . . . . .	5286	40	123	106	62	64
4	Bargagli . . . . .	3154	34	54	40	47	28	32	Propata . . . . .	751	4	16	18	6	9
5	Bavari . . . . .	2835	23	49	52	28	20	35	Quarto al Mare . . . . .	2868	20	45	56	27	39
6	Bogliasco . . . . .	1894	11	26	29	21	23	34	Quinto al Mare . . . . .	2240	11	55	40	25	23
7	Bolzaneto . . . . .	3948	29	63	69	52	60	35	Recco . . . . .	4994	39	60	53	48	62
8	Borzoli . . . . .	3481	40	86	81	48	44	36	Rivarolo Ligure . . . . .	8941	67	236	179	158	158
9	Busalla . . . . .	3349	9	51	45	28	40	37	Ronco Scrivia . . . . .	3035	22	73	61	45	56
10	Camogli . . . . .	8912	75	125	110	75	88	38	Rossiglione . . . . .	3244	22	72	68	46	28
11	Campo Ligure . . . . .	3680	21	74	88	46	52	39	Rosso . . . . .	3090	34	49	42	61	41
12	Campomorone . . . . .	4684	37	84	87	52	57	40	San Giovanni Battista . . . . .	1723	19	33	31	18	14
13	Canepa . . . . .	1730	15	23	29	13	19	41	San Pier d'Arena . . . . .	22028	195	483	534	335	306
14	Capraia (Isola) . . . . .	801	3	2	3	4	4	42	San Quirico in Val Polcevera . . . . .	2916	18	51	42	32	39
15	Casella . . . . .	1887	10	24	22	19	25	43	Sant'Ilario Ligure . . . . .	1413	9	27	27	12	7
16	Ceranesi . . . . .	3024	16	42	44	30	24	43	Sant'Olese . . . . .	3882	23	48	78	26	26
17	Cornigliano Ligure . . . . .	4761	54	137	126	149	63	44	Savignone . . . . .	4023	16	48	41	39	39
18	Crocefieschi . . . . .	3514	21	45	45	35	34	45	Serra Ricco . . . . .	4512	27	65	61	35	36
19	Genova . . . . .	179515	1281	2755	2707	2617	2441	46	Sestri Ponente . . . . .	10872	90	256	268	138	127
20	Isola del Cantone . . . . .	3186	20	52	45	41	48	47	Sori . . . . .	2142	18	27	29	20	29
21	Masone . . . . .	3016	25	93	69	43	39	48	Struppa . . . . .	3267	16	55	47	40	32
22	Mele . . . . .	2860	20	48	69	32	42	49	Torriglia . . . . .	4916	36	91	85	60	46
23	Mignanego . . . . .	2619	21	43	46	27	23	50	Tribogna . . . . .	1064	4	18	17	19	11
24	Molassana . . . . .	1936	9	32	21	22	16	51	Uscio . . . . .	2346	25	48	41	46	29
25	Montebruno . . . . .	937	9	20	25	13	15	52	Voltri . . . . .	13621	94	286	261	142	147
26	Montoggio . . . . .	3858	39	60	47	40	40	53							
27	Nervi . . . . .	5486	42	80	87	56	64								
28	Pegli . . . . .	7066	74	104	141	85	59								
	TOTALE . . . . .									389263	2918	6703	6539	5235	4889

TAVOLA I. — MOVIMENTO PER COMUNI.

Anno 1890.

Genova - Girgenti.

CIRCONDARI E DISTRETTI — COMUNI					CIRCONDARI E DISTRETTI — COMUNI										
POPOLAZIONE censita al 31 dicembre 1881	MATRIMONI	NATI		MORTI		POPOLAZIONE censita al 31 dicembre 1881	MATRIMONI	NATI		MORTI					
		Maschi	Femmine	Maschi	Femmine			Maschi	Femmine	Maschi	Femmine				
CIRCONDARIO DI SAVONA.															
1	Albissola Marina . . . . .	1895	9	31	27	20	28	23	Olba . . . . .	485	1	14	11	7	5
2	Albissola Superiore . . . . .	2156	8	35	37	31	24	24	Osiglia . . . . .	1142	4	23	13	8	15
3	Altare . . . . .	2176	9	39	32	21	23	25	Pallare . . . . .	573	4	15	12	6	10
4	Bergoggi . . . . .	579	9	11	10	8	4	26	Piana Crixia . . . . .	1224	7	28	19	16	14
5	Biestro . . . . .	577	1	8	8	3	3	27	Plodio . . . . .	363	2	2	9	6	5
6	Bormida . . . . .	961	8	18	21	10	11	28	Pontinvrea . . . . .	914	10	8	9	6	1
7	Brovida . . . . .	443	1	7	7	5	5	29	Quiliano . . . . .	4021	28	84	83	52	51
8	Cairo Montenotte . . . . .	4497	42	80	79	52	51	30	Rocchavignale . . . . .	1158	9	16	20	12	8
9	Carcare . . . . .	1371	6	20	20	17	10	31	Rocchetta Cengio . . . . .	306	2	5	2	3	2
10	Celle Ligure . . . . .	2206	15	43	31	21	29	32	Santa Giulia . . . . .	729	7	14	14	6	5
11	Cengio . . . . .	936	6	17	11	13	8	33	Sassello . . . . .	4045	47	58	59	27	41
12	Cogoleto . . . . .	2494	22	52	53	26	27	34	Savona . . . . .	29614	241	657	676	447	427
13	Cosseria . . . . .	1036	4	20	22	16	17	35	Segno . . . . .	916	12	15	9	10	10
14	Dego . . . . .	2012	14	40	38	18	32	36	Spotorno . . . . .	1277	5	22	20	20	15
15	Ellera . . . . .	879	9	13	18	12	12	37	Stella . . . . .	3267	30	62	37	22	40
16	Giusvalla . . . . .	944	8	23	18	4	15	38	Tiglieto . . . . .	1222	14	23	18	12	8
17	Mallare . . . . .	1707	16	33	26	18	15	39	Vado . . . . .	1789	12	32	44	25	26
18	Martina Olba . . . . .	1839	16	27	33	17	24	40	Varazze . . . . .	8237	69	143	148	93	98
19	Millesimo . . . . .	1281	13	24	22	13	16	41	Vezzi Portio . . . . .	859	5	9	11	17	9
20	Mioglia . . . . .	1049	4	18	15	5	12								
21	Murialdo . . . . .	1979	20	41	28	15	13								
22	Noli . . . . .	1865	11	32	30	22	16								
	TOTALE . . . . .									97023	760	1862	1800	1162	1185

CIRCONDARIO DI SPEZIA (LEVANTE).

1	Ameiglia . . . . .	2209	23	45	37	24	39	16	Monterosso al Mare . . . . .	1823	12	32	29	20	13
2	Arcola . . . . .	5018	64	144	142	76	53	17	Ortonovo . . . . .	2302	19	59	40	36	33
3	Beverino . . . . .	2543	11	44	42	23	35	18	Pignone . . . . .	1144	9	17	14	18	17
4	Bolano . . . . .	1898	18	33	41	12	19	19	Portovenere . . . . .	3905	39	93	79	40	45
5	Bonassola . . . . .	1130	11	27	23	11	9	20	Riccò del Golfo di Spezia . . . . .	2128	20	38	66	45	49
6	Borghetto di Vara . . . . .	1808	5	22	15	17	15	21	Riomaggiore . . . . .	2990	24	73	57	64	48
7	Brugnato . . . . .	938	4	11	10	7	12	22	S. Stefano di Magra . . . . .	2183	29	37	34	30	23
8	Carro . . . . .	1779	9	22	27	19	23	23	Sarzana . . . . .	9845	77	191	188	124	116
9	Carrodano . . . . .	1294	15	16	16	19	16	24	Sesta Godano . . . . .	3866	30	63	57	54	46
10	Castelnuovo di Magra . . . . .	3194	27	61	79	29	41	25	Spezia . . . . .	30732	436	1050	1013	633	478
11	Deiva . . . . .	1069	6	27	17	14	12	26	Vernazza . . . . .	1802	12	44	23	26	13
12	Follo . . . . .	2511	18	46	56	41	35	27	Vezzano Ligure . . . . .	3654	58	121	105	65	57
13	Framura . . . . .	1109	9	6	29	11	15	28	Zignago . . . . .	1503	7	29	23	24	22
14	Lerici . . . . .	6071	73	156	163	100	97								
15	Levanto . . . . .	4416	31	82	83	44	52								
	TOTALE . . . . .									105464	1096	2589	2508	1626	1433

PROVINCIA DI GIRGENTI.

CIRCONDARIO DI BIVONA.

1	Alessandria della Rocca . . . . .	5791	40	110	106	83	60	9	Ribera . . . . .	8122	97	214	200	129	126
2	Bivona . . . . .	4636	42	107	104	79	76	10	San Biagio Platani . . . . .	2809	38	70	73	55	45
3	Burgio . . . . .	5153	39	128	107	60	92	11	San Giovanni Gemini . . . . .	3683	26	89	81	66	54
4	Calamonaci . . . . .	1025	11	23	30	14	33	12	S. Stefano Quisquina . . . . .	6283	48	131	134	80	81
5	Cammarata . . . . .	5987	50	138	104	75	97	13	Villafranca Sicula . . . . .	2598	18	51	53	36	32
6	Casteltermini . . . . .	9205	93	196	236	161	172								
7	Cianciana . . . . .	5691	65	136	131	87	77								
8	Lucca Sicula . . . . .	2651	24	70	45	33	33								
	TOTALE . . . . .									63634	591	1463	1407	961	979

CIRCONDARIO DI GIRGENTI.

1	Aragona . . . . .	12621	98	320	333	226	244	5	Castrofilippo . . . . .	3390	37	97	83	48	52
2	Camastra . . . . .	1312	5	56	25	24	29	6	Cattolica Eraclea . . . . .	6591	80	174	146	123	81
3	Campobello di Licata . . . . .	7577	54	197	168	86	83	7	Comitini . . . . .	2260	18	63	67	32	36
4	Canicatti . . . . .	19679	149	496	481	261	296	8	Favara . . . . .	16051	156	376	351	249	243

TAVOLA I. — MOVIMENTO PER COMUNI.

Anno 1890.

Girgenti - Grosseto - Lecce.

CIRCONDARI E DISTRETTI — COMUNI	POPOLAZIONE censita al 31 dicembre 1881	MATRIMONI	NATI		MORTI		CIRCONDARI E DISTRETTI — COMUNI	POPOLAZIONE censita al 31 dicembre 1881	MATRIMONI	NATI		MORTI	
			Maschi	Femmine	Maschi	Femmine				Maschi	Femmine		
												Maschi	Femmine
9 Girgenti . . . . .	21274	157	391	408	295	297	17 Racalmuto . . . . .	13440	114	284	278	198	199
10 Grotte . . . . .	8808	102	218	200	130	148	18 Raffadali . . . . .	7633	69	219	206	133	111
11 Lampedusa e Linosa . . . . .	1261	3	18	27	9	6	19 Ravanusa . . . . .	8481	81	207	200	106	115
12 Licata . . . . .	17565	197	426	409	315	291	20 Realmonte . . . . .	2180	22	65	63	36	34
13 Montallegro . . . . .	1474	22	37	37	25	13	21 Sant'Angelo Muxaro . . . . .	1439	6	35	29	29	17
14 Naro . . . . .	10395	89	243	197	180	156	22 Siculiana . . . . .	6239	58	156	145	95	78
15 Palma di Montechiaro . . . . .	11760	105	288	283	190	175							
16 Porto Empedocle . . . . .	8173	61	180	174	131	114							
							TOTALE . . . . .	189603	1683	4546	4310	2921	2818

CIRCONDARIO DI SCIACCA.

1 Caltabellotta . . . . .	6900	49	153	140	108	98	5 S. Margherita di Belice . . . . .	7523	46	197	179	122	108
2 Menfi . . . . .	10062	79	240	209	126	147	6 Sciacca . . . . .	22195	154	452	408	353	323
3 Montevago . . . . .	3216	21	56	66	41	41							
4 Sambuca Zabut. . . . .	9354	68	181	158	123	108	TOTALE . . . . .	59250	417	1279	1160	873	825

PROVINCIA DI GROSSETO.

CIRCONDARIO UNICO DI GROSSETO.

1 Arcidosso . . . . .	6553	71	147	145	113	107	12 Monte Argentario . . . . .	5848	49	150	145	82	67
2 Campagnatico . . . . .	5366	44	94	82	52	50	13 Montieri . . . . .	4159	22	69	87	47	67
3 Castel del Piano . . . . .	6058	64	145	148	88	88	14 Orbetello . . . . .	7056	24	65	63	113	46
4 Castiglione della Pescaia . . . . .	3501	29	52	57	55	44	15 Pitigliano . . . . .	4519	49	111	79	63	43
5 Cinigiano . . . . .	4340	55	102	108	46	53	16 Roccalbegna . . . . .	4555	31	99	107	67	71
6 Gavorrano . . . . .	6133	52	129	114	69	70	17 Roccastrada . . . . .	3206	64	181	154	115	113
7 Grosseto . . . . .	7371	65	98	125	153	77	18 Santa Fiora . . . . .	6303	90	132	144	90	97
8 Isola del Giglio . . . . .	2114	13	42	50	28	25	19 Scansano . . . . .	5523	44	99	110	94	81
9 Magliano in Toscana . . . . .	2374	7	36	42	21	30	20 Sorano . . . . .	6036	48	149	153	77	83
10 Manciano . . . . .	4932	45	77	88	69	55							
11 Massa Marittima . . . . .	13348	105	261	263	204	165	TOTALE . . . . .	114295	971	2238	2264	1646	1432

PROVINCIA DI LECCE.

(Terra d'Otranto).

CIRCONDARIO DI BRINDISI.

1 Brindisi . . . . .	16719	153	421	363	317	286	10 Ostuni . . . . .	18226	111	384	387	251	228
2 Carovigno . . . . .	5089	45	125	86	97	59	11 Salice Salentino . . . . .	3030	13	61	56	42	42
3 Ceglie Messapica . . . . .	14557	132	358	325	204	186	12 San Donaci . . . . .	1515	15	30	48	19	22
4 Erchie . . . . .	3050	27	54	68	51	36	13 S. Pancrazio Salentino . . . . .	2658	20	86	56	39	24
5 Francavilla Fontana . . . . .	18209	132	373	369	236	256	14 S. Vito de' Normanni . . . . .	3512	79	219	204	103	112
6 Guagnano . . . . .	2307	16	59	40	22	30	15 Torre Santa Susanna . . . . .	3507	24	83	99	55	52
7 Latiano . . . . .	6867	50	193	173	89	85	16 Veglie . . . . .	2711	26	49	57	26	33
8 Mesagne . . . . .	9229	78	222	224	119	106							
9 Oria . . . . .	8173	67	201	156	109	103	TOTALE . . . . .	124359	988	2918	2711	1779	1660

CIRCONDARIO DI GALLIPOLI.

1 Acquarica del Capo . . . . .	1668	15	48	42	21	25	7 Casarano . . . . .	6434	53	184	171	103	112
2 Alessano . . . . .	3167	16	57	74	38	41	8 Castrignano del Capo . . . . .	2871	26	66	59	31	33
3 Alezio . . . . .	3532	41	79	83	58	58	9 Corsano . . . . .	1343	8	35	38	18	16
4 Alliste . . . . .	2153	30	50	47	24	23	10 Cursi . . . . .	1256	11	30	25	15	17
5 Andrano . . . . .	1771	19	49	42	27	36	11 Diso . . . . .	2315	18	58	57	35	45
6 Aradeo . . . . .	2322	19	68	68	49	42	12 Gagliano del Capo . . . . .	2136	21	52	43	32	21

TAVOLA I. — MOVIMENTO PER COMUNI.

Anno 1890.

Lecce - Livorno.

CIRCONDARI E DISTRETTI — COMUNI	POPOLAZIONE censita al 31 dicembre 1881	MATRIMONI	NATI		MORTI		CIRCONDARI E DISTRETTI — COMUNI	POPOLAZIONE censita al 31 dicembre 1881	MATRIMONI	NATI		MORTI	
			Maschi	Femmine	Maschi	Femmine				Maschi	Femmine		
												Maschi	Femmine
13 Galatone . . . . .	6198	53	141	153	70	72	31 Racale . . . . .	2310	19	66	67	22	22
14 Gallipoli . . . . .	10687	82	220	213	170	177	32 Ruffano . . . . .	3886	35	85	77	44	56
15 Guggianello . . . . .	689	2	11	14	9	6	33 Salve . . . . .	2553	23	66	54	19	37
16 Maglie . . . . .	6705	43	148	138	62	86	34 Sanarica . . . . .	740	5	20	20	10	16
17 Matino . . . . .	3811	42	85	103	54	50	35 Scorrano . . . . .	2145	13	52	46	23	22
18 Miggiano . . . . .	1276	9	39	25	19	18	36 Seclì . . . . .	806	9	20	20	11	8
19 Minervino di Lecce . . . . .	3539	21	76	76	45	43	37 Specchia . . . . .	2339	13	67	54	50	28
20 Montesano Salentino . . . . .	838	9	25	20	8	13	38 Spungano . . . . .	1504	6	36	31	28	28
21 Morciano di Leuca . . . . .	1191	12	18	29	15	20	39 Supersano . . . . .	1412	14	40	35	14	23
22 Muro Leccese . . . . .	2374	13	70	64	23	25	40 Surano . . . . .	898	7	17	18	16	11
23 Nardò . . . . .	10683	92	260	213	130	117	41 Taurisano . . . . .	2567	18	67	79	49	48
24 Neviano . . . . .	2107	25	63	49	24	21	42 Taviano . . . . .	3001	27	63	85	37	53
25 Nociglia . . . . .	3347	33	78	69	41	41	43 Tiggiano . . . . .	794	5	19	18	12	15
26 Ortelle . . . . .	2186	12	50	54	39	32	44 Tricase . . . . .	5605	32	143	123	69	70
27 Poggioreale . . . . .	3246	29	67	82	40	34	45 Tuglie . . . . .	2372	21	80	76	30	26
28 Patù . . . . .	1002	4	22	21	9	8	46 Ugento . . . . .	3368	32	72	93	55	50
29 Poggiardo . . . . .	2581	10	66	62	34	31							
30 Presicce . . . . .	3163	24	102	71	41	43							
							TOTALE . . . . .	133171	1076	3230	3101	1778	1819

CIRCONDARIO DI LECCE.

1 Arnesano . . . . .	1699	17	35	40	19	27	24 Melendugno . . . . .	3041	32	62	46	51	33
2 Bagnolo del Salento . . . . .	1280	14	23	24	13	20	25 Melpignano . . . . .	1002	13	20	28	14	18
3 Calimera . . . . .	2860	25	62	71	44	52	26 Monteroni di Lecce . . . . .	3745	27	97	74	52	48
4 Campi Salentina . . . . .	5581	29	118	84	62	55	27 Novoli . . . . .	4755	29	113	111	70	56
5 Canole . . . . .	1172	6	17	15	9	8	28 Otranto . . . . .	2333	18	35	29	30	28
6 Caprarica di Lecce . . . . .	1224	11	30	30	18	22	29 Palmariggi . . . . .	835	10	8	16	10	12
7 Carmiano . . . . .	2517	19	48	54	41	36	30 San Cesario di Lecce . . . . .	4559	35	90	84	68	55
8 Carpignano Salentino . . . . .	1938	8	28	33	37	31	31 San Donato di Lecce . . . . .	2620	14	68	63	30	36
9 Castrifrancone . . . . .	1386	13	33	19	20	24	32 San Pietro in Lama . . . . .	1985	14	48	53	30	29
10 Castrignano de' Greci . . . . .	1518	7	32	32	25	24	33 San Pietro Vernotico . . . . .	3369	30	74	84	50	50
11 Cavallino . . . . .	1510	17	26	35	29	22	34 Sogliano Cavour . . . . .	1653	12	40	50	19	24
12 Cellino San Marco . . . . .	1615	19	52	45	32	34	35 Soleto . . . . .	2676	17	57	69	31	33
13 Copertino . . . . .	6039	50	142	161	79	74	36 Squinzano . . . . .	4365	34	110	108	92	98
14 Corigliano d'Otranto . . . . .	3079	15	58	55	29	44	37 Sternatia . . . . .	1542	7	29	29	27	20
15 Cutrofiano . . . . .	4633	36	131	119	62	46	38 Surbo . . . . .	2638	18	67	63	54	39
16 Galatina . . . . .	11163	76	213	216	184	178	39 Torchiarolo . . . . .	1405	12	38	27	19	23
17 Giurdignano . . . . .	687	7	16	14	5	8	40 Trepuzzi . . . . .	4110	25	93	87	51	36
18 Lecce . . . . .	25934	185	483	428	311	270	41 Uggiano la Chiesa . . . . .	2343	12	53	65	40	41
19 Lequille . . . . .	1986	17	41	56	40	22	42 Vernole . . . . .	3969	32	91	76	86	60
20 Leverano . . . . .	3286	42	85	69	37	38	43 Zollino . . . . .	990	11	25	19	20	9
21 Lizzanello . . . . .	3007	25	60	78	45	53							
22 Martano . . . . .	3908	32	95	85	52	40							
23 Martignano . . . . .	870	2	14	13	11	13							
							TOTALE . . . . .	142827	1073	3060	2957	2048	1889

CIRCONDARIO DI TARANTO.

1 Avetrana . . . . .	1776	15	36	34	23	21	15 Monteiasi . . . . .	1901	15	40	44	25	24
2 Carosino . . . . .	1796	15	42	33	26	27	16 Montemesola . . . . .	2186	23	60	49	30	23
3 Castellaneta . . . . .	8918	69	177	193	151	129	17 Monteparano . . . . .	1137	12	27	42	18	24
4 Faggiano . . . . .	1171	1	27	29	11	19	18 Mottola . . . . .	6871	79	172	152	112	114
5 Fragagnano . . . . .	2676	27	63	60	43	49	19 Palagiano . . . . .	5716	41	132	112	104	72
6 Ginosa . . . . .	8013	74	184	183	162	123	20 Pulsano . . . . .	2814	14	83	66	46	46
7 Grottaglie . . . . .	9431	91	226	216	159	177	21 Roccaforzata . . . . .	1033	17	20	17	20	16
8 Laterza . . . . .	6430	57	146	137	91	74	22 S. Giorgio sotto Taranto . . . . .	2674	23	62	62	54	52
9 Leporano . . . . .	1507	18	34	39	21	25	23 S. Marzano di S. Gius. . . . .	2099	20	67	46	31	37
10 Lizzano . . . . .	3515	26	77	89	63	53	24 Sava . . . . .	5881	30	134	147	93	93
11 Manduria . . . . .	10303	82	271	224	142	128	25 Taranto . . . . .	33942	365	901	871	593	578
12 Martina Franca . . . . .	19257	130	463	325	272	268							
13 Maruggio . . . . .	1740	16	26	28	22	23							
14 Massafra . . . . .	10149	89	203	172	141	136							
							TOTALE . . . . .	152941	1349	3673	3370	2453	2331

PROVINCIA DI LIVORNO.

CIRCONDARIO DI LIVORNO.

1 Livorno . . . . .	97615	771	1433	1360	1155	1134	..	..	..	..	..	..	..
---------------------	-------	-----	------	------	------	------	----	----	----	----	----	----	----

TAVOLA I. — MOVIMENTO PER COMUNI.

Anno 1890.

Livorno - Lucca - Macerata.

CIRCONDARI E DISTRETTI — COMUNI	POPOLAZIONE censita al 31 dicembre 1881	MATRIMONI	NATI		MORTI			CIRCONDARI E DISTRETTI — COMUNI	POPOLAZIONE censita al 31 dicembre 1881	MATRIMONI	NATI		MORTI	
			Maschi	Femmine	Maschi	Femmine					Maschi	Femmine		

CIRCONDARIO DI PORTOFERRAJO.

(Isola d'Elba).

1	Marciana . . . . .	2437	23	37	39	22	30	5	Rio dell'Elba . . . . .	2584	18	32	36	27	23
2	Marciana Marina . . . . .	5189	43	89	72	120	72	6	Rio Marina . . . . .	3505	34	31	48	36	36
3	Portoferraio . . . . .	5633	44	84	92	80	67								
4	Porto Longone . . . . .	4649	37	55	55	60	44								
									TOTALE . . . . .	23997	199	328	342	345	272

PROVINCIA DI LUCCA.

CIRCONDARIO UNICO DI LUCCA.

1	Altopascio . . . . .	4406	38	110	86	53	69	14	Montecatini Val Nievole . . . . .	6964	53	145	131	92	86
2	Bagni di Lucca . . . . .	9205	73	181	132	124	131	15	Pescaglia . . . . .	7183	60	96	123	68	84
3	Barga . . . . .	7665	62	113	103	59	58	16	Pescia . . . . .	18005	125	303	276	238	207
4	Borgo a Mozzano . . . . .	9547	71	128	145	100	104	17	Pietrasanta . . . . .	14382	124	286	261	166	140
5	Buggiano . . . . .	4481	37	89	72	51	36	18	Ponte Buggianese . . . . .	6144	48	121	110	84	87
6	Camajore . . . . .	16828	144	294	297	198	209	19	Seravezza . . . . .	9326	91	190	204	129	134
7	Capannori . . . . .	43726	342	791	771	486	539	20	Stazzema . . . . .	7161	60	159	121	71	77
8	Coreglia Antelminelli . . . . .	4647	35	64	51	42	48	21	Uzzano . . . . .	4374	36	78	75	66	72
9	Lucca . . . . .	68063	555	1085	975	870	900	22	Vellano . . . . .	2846	29	54	58	55	61
10	Massa e Cozzile . . . . .	2923	22	55	62	45	39	23	Viareggio . . . . .	12735	137	266	272	174	177
11	Massarosa . . . . .	9619	79	202	161	93	97	24	Villa Basilica . . . . .	3533	46	72	66	66	49
12	Monsummano . . . . .	6931	75	141	139	85	84								
13	Montecarlo . . . . .	3790	39	77	66	43	42								
									TOTALE . . . . .	284484	2381	5100	4757	3458	3530

PROVINCIA DI MACERATA.

CIRCONDARIO DI CAMERINO.

1	Acquacanina . . . . .	495	1	11	9	16	9	12	Monte Cavallo . . . . .	708	8	10	16	9	6
2	Bolognola . . . . .	294	1	8	4	5	5	13	Muccia . . . . .	1609	11	27	27	16	12
3	Caldarola . . . . .	2943	21	33	49	37	32	14	Pieve Bovigliana . . . . .	2007	17	41	40	30	32
4	Camerino . . . . .	11761	77	198	196	121	149	15	Pieve Torina . . . . .	3340	28	61	52	51	43
5	Camporotondo di Fiastr. . . . .	796	5	18	16	12	11	16	Pioraco . . . . .	1678	16	35	31	16	15
6	Castel Raimondo . . . . .	3406	33	57	62	38	41	17	Sefro . . . . .	959	6	22	18	11	15
7	Cessapalombo . . . . .	1245	6	12	11	21	12	18	Serrapetrona . . . . .	1709	13	37	23	34	14
8	Fiastra . . . . .	1895	16	39	31	22	22	19	Serravalle di Chienti . . . . .	2795	23	68	54	41	36
9	Fiordimonte . . . . .	795	8	16	18	16	17	20	Visso . . . . .	5025	50	93	95	81	76
10	Fiuminata . . . . .	2606	27	60	54	31	45								
11	Gagliole . . . . .	1232	6	22	30	16	21								
									TOTALE . . . . .	47298	373	868	836	624	613

CIRCONDARIO DI MACERATA.

1	Apiro . . . . .	2974	21	58	70	29	30	13	Mogliano . . . . .	4044	39	82	87	60	67
2	Appignano . . . . .	2307	15	44	46	26	30	14	Montecassiano . . . . .	4253	40	107	72	68	58
3	Belforte del Chienti . . . . .	1715	13	40	32	18	21	15	Montecosaro . . . . .	3046	31	52	57	32	24
4	Cingoli . . . . .	12136	94	257	223	178	199	16	Monte Fano . . . . .	3975	31	70	74	48	47
5	Civitanova Marche . . . . .	9539	85	195	170	105	119	17	Monte Lupone . . . . .	4039	23	97	67	49	49
6	Colmarano . . . . .	1519	15	27	39	16	33	18	Monte San Giusto . . . . .	2646	26	63	61	32	38
7	Esanatoglia . . . . .	2227	15	41	30	36	29	19	Monte San Martino . . . . .	1584	9	26	19	12	18
8	Ficano . . . . .	1270	7	24	25	17	15	20	Morrovalle . . . . .	5860	38	143	123	88	68
9	Gualdo . . . . .	1864	16	31	31	12	21	21	Pausula . . . . .	8341	82	172	166	104	97
10	Loro Piceno . . . . .	3696	23	55	71	41	51	22	Penna San Giovanni . . . . .	2712	25	63	54	26	48
11	Macerata . . . . .	20249	169	336	350	257	278	23	Petriolo . . . . .	2316	17	53	35	33	17
12	Matelica . . . . .	6856	45	91	100	68	85	24	Pollenza . . . . .	5331	52	97	100	81	78





TAVOLA I. — MOVIMENTO PER COMUNI.

Anno 1890.

Mantova.

CIRCONDARI E DISTRETTI — COMUNI	POPOLAZIONE censita al 31 dicembre 1881	MATRIMONI	NATI		MORTI		CIRCONDARI E DISTRETTI — COMUNI	POPOLAZIONE censita al 31 dicembre 1881	MATRIMONI	NATI		MORTI	
			Maschi	Femmine	Maschi	Femmine				Maschi	Femmine	Maschi	Femmine

DISTRETTO DI MANTOVA. ✓

1	Bagnolo San Vito . . . . .	5187	41	94	97	59	63	10	Porto Mantovano . . . . .	4390	26	67	74	41	50
2	Bigarello . . . . .	1822	14	41	24	22	16	11	Roncoferraro . . . . .	7771	56	137	134	91	98
3	Borgoforte . . . . .	4042	36	77	87	46	53	12	Roverbella . . . . .	4368	48	91	75	37	33
4	Castelbelforte . . . . .	2749	11	38	48	31	31	13	San Giorgio di Man- tova . . . . .	3649	26	77	68	40	40
5	Castel d'Ario . . . . .	2900	21	39	46	29	14		Virgilio . . . . .	3008	28	59	54	38	29
6	Castellucchio . . . . .	4130	42	79	70	45	59	14							
7	Curtatone . . . . .	6611	48	130	125	79	67								
8	Mantova . . . . .	28048	151	383	347	564	533								
9	Marmirolo . . . . .	4272	40	64	72	42	49								
	TOTALE . . . . .									82947	588	1376	1321	1164	1115

DISTRETTO DI OSTIGLIA. ✓

1	Ostiglia . . . . .	6996	57	121	123	99	95	4	Villimpenta . . . . .	2739	18	49	51	25	20
2	Serravalle a Po . . . . .	2097	25	47	49	23	21								
3	Sustinate . . . . .	3023	34	70	48	41	26								
	TOTALE . . . . .									14855	134	287	271	188	162

DISTRETTO DI REVERE. ✓

1	Borgofranco sul Po . . . . .	2538	18	48	53	27	32	6	Schivenoglia . . . . .	1671	16	31	29	20	21
2	Pieve di Coriano . . . . .	1299	5	29	16	21	11	7	Villa Poma . . . . .	1738	15	38	28	22	23
3	Quingentole . . . . .	2446	20	42	58	23	27								
4	Quistello . . . . .	10443	82	210	183	134	127								
5	Revere . . . . .	3803	28	70	59	42	48								
	TOTALE . . . . .									23878	184	468	406	289	289

DISTRETTO DI SERMIDE. ✓

1	Carbonara di Po . . . . .	2368	26	51	45	37	36	5	Sermide . . . . .	6900	52	174	172	85	109
2	Felonica . . . . .	2872	20	66	45	26	17								
3	Magnacavallo . . . . .	2229	17	56	53	25	17								
4	Poggio Rusco . . . . .	5175	38	128	103	66	50								
	TOTALE . . . . .									19544	153	475	418	239	229

DISTRETTO DI VIADANA. ✓

1	Commessaggio . . . . .	1579	18	44	29	16	19	5	Viadana . . . . .	15699	117	256	254	189	158
2	Dosolo . . . . .	3888	27	62	75	27	29								
3	Pomponesco . . . . .	1857	10	35	39	16	24								
4	Sabbioneta . . . . .	6736	50	112	115	74	85								
	TOTALE . . . . .									29759	222	509	512	322	315

DISTRETTO DI VOLTA MANTOVANA. ✓

1	Goito . . . . .	5378	39	100	100	44	44	4	Volta Mantovana . . . . .	4184	31	59	46	42	41
2	Monzambano . . . . .	2788	26	46	38	23	23								
3	Ponti sul Mincio . . . . .	1279	14	18	24	13	10								
	TOTALE . . . . .									13629	110	223	208	122	118

TAVOLA I. — MOVIMENTO PER COMUNI.

Anno 1890.

Massa e Carrara - Messina.

CIRCONDARI E DISTRETTI — COMUNI	POPOLAZIONE censita al 31 dicembre 1881	MATRIMONI	NATI		MORTI		CIRCONDARI E DISTRETTI — COMUNI	POPOLAZIONE censita al 31 dicembre 1881	MATRIMONI	NATI		MORTI	
			Maschi	Femmine	Maschi	Femmine				Maschi	Femmine		
												Maschi	Femmine

PROVINCIA DI MASSA E CARRARA.

CIRCONDARIO DI CASTELNUOVO DI GARFAGNANA.

1	Camporgiano . . . . .	2599	30	46	39	31	35	11	Pieve Fosciana . . . . .	2750	18	50	40	33	33
2	Careggine . . . . .	1524	14	26	29	24	16	12	San Romano . . . . .	1827	14	27	23	20	23
3	Castelnuovo di Garfagn. . . . .	4748	43	61	69	47	42	13	Sillano . . . . .	1615	9	26	28	24	16
4	Castiglione di Garfagn. . . . .	3378	19	67	60	40	54	14	Trassilico . . . . .	2070	21	28	29	31	24
5	Fosciandora . . . . .	1419	9	22	22	11	14	15	Vagli Sotto . . . . .	1687	14	27	36	24	22
6	Galliciano . . . . .	3182	22	52	52	50	52	16	Vergemoli . . . . .	1675	15	24	26	21	19
7	Giuncagnano . . . . .	1072	10	16	16	12	23	17	Villa Collemandina . . . . .	2087	17	35	33	18	23
8	Minucciano . . . . .	2473	18	39	35	34	24								
9	Molazzana . . . . .	2322	24	35	31	24	16								
10	Piazza al Serchio . . . . .	2048	15	34	42	27	33								
									TOTALE . . . . .	38476	312	615	610	471	469

CIRCONDARIO DI MASSA E CARRARA.

1	Aulla . . . . .	6002	43	121	107	83	85	8	Massa . . . . .	20032	186	442	468	408	359
2	Calice al Cornoviglio . . . . .	3034	18	46	36	42	40	9	Montignoso . . . . .	2988	18	83	72	61	56
3	Carrara . . . . .	30094	287	739	739	485	459	10	Podenzana . . . . .	1635	9	22	29	17	27
4	Casola in Lunigiana . . . . .	2929	17	59	47	30	31	11	Rocchetta di Vara . . . . .	1343	8	10	25	16	22
5	Fivizzano . . . . .	14776	145	313	267	236	217	12	Tresana . . . . .	4131	23	61	69	78	64
6	Fosdinovo . . . . .	6038	51	115	99	73	95								
7	Licciana . . . . .	4269	38	78	83	73	86								
									TOTALE . . . . .	97271	843	2089	2041	1592	1541

CIRCONDARIO DI PONTREMOLI.

1	Bagnone . . . . .	5259	49	104	86	60	66	5	Villafranca in Lunig. . . . .	3814	36	76	75	69	64
2	Filattiera . . . . .	3586	31	57	77	46	54	6	Zeri . . . . .	3531	28	76	77	68	59
3	Mulazzo . . . . .	4931	37	115	101	69	70								
4	Pontremoli . . . . .	12601	144	319	286	205	184								
									TOTALE . . . . .	33722	325	747	702	517	497

PROVINCIA DI MESSINA.

CIRCONDARIO DI CASTROREALE.

1	Antillo . . . . .	1174	4	27	39	16	29	17	Malvagna . . . . .	1528	14	33	34	14	20
2	Barcellona Pozzo di Gotto . . . . .	20961	148	400	394	284	303	18	Mazzarrà Sant'Andrea . . . . .	1657	14	40	39	23	36
3	Basico . . . . .	1839	11	27	24	34	29	19	Merì . . . . .	1408	9	33	36	32	13
4	Casalvecchio Siculo . . . . .	2872	21	45	52	40	28	20	Mojo Alcantara . . . . .	477	6	14	12	8	9
5	Castel Mola . . . . .	1173	11	13	19	11	6	21	Mongiuffi Melia . . . . .	1690	15	27	27	21	21
6	Castroreale . . . . .	8810	56	170	164	113	111	22	Monte Albano di Elicona . . . . .	5637	60	116	121	78	84
7	Falcone . . . . .	1889	12	44	38	48	47	23	Motta Camastra . . . . .	2062	18	44	32	36	28
8	Forza d'Agrò . . . . .	1987	14	34	35	20	15	24	Novara di Sicilia . . . . .	7987	43	175	173	117	129
9	Francavilla di Sicilia . . . . .	4432	28	108	90	81	99	25	Rocca Fiorita . . . . .	396	3	5	13	7	9
10	Furnari . . . . .	2592	21	61	47	40	46	26	Roccella Valdemone . . . . .	1978	13	32	32	28	25
11	Giardini . . . . .	2818	19	72	68	37	47	27	Santa Teresa di Riva . . . . .	3598	20	101	70	36	33
12	Granti . . . . .	2068	18	42	40	28	23	28	Savoca . . . . .	1858	15	43	38	19	17
13	Kaggi . . . . .	675	13	21	23	15	9	29	Taormina . . . . .	3128	22	51	61	49	43
14	Letojanni Gallodoro . . . . .	1977	20	44	35	21	20	30	Tripi . . . . .	2916	18	63	62	32	44
15	Limina . . . . .	1763	16	41	34	21	22								
16	Locadi . . . . .	415	7	11	4	5	4								
									TOTALE . . . . .	93265	689	1937	1856	1314	1349

TAVOLA I. — MOVIMENTO PER COMUNI.

Anno 1890.

Messina - Milano.

CIRCONDARI E DISTRETTI — COMUNI	POPOLAZIONE censita al 31 dicembre 1881	MATRIMONI	NATI		MORTI		CIRCONDARI E DISTRETTI — COMUNI	POPOLAZIONE censita al 31 dicembre 1881	MATRIMONI	NATI		MORTI		
			Maschi	Femmine	Maschi	Femmine				Maschi	Femmine			
												Maschi	Femmine	Maschi
1 All. . . . .	3004	40	74	77	39	31	16	Rocca Valdina . . . . .	2774	19	47	48	29	30
2 Bauso . . . . .	1260	9	31	26	11	15	17	Rometta . . . . .	4005	27	77	84	39	48
3 Calvaruso . . . . .	1172	2	33	16	13	15	18	Salina . . . . .	5635	38	113	68	54	51
4 Condò . . . . .	1224	15	18	19	8	15	19	San Filippo del Mela . . . . .	3325	24	74	66	45	35
5 Fiumedinisi . . . . .	3382	28	51	41	44	46	20	San Pier Niceto . . . . .	4728	37	94	71	99	71
6 Gualtieri Sicaminò . . . . .	3237	33	56	53	27	35	21	Santa Lucia del Mela . . . . .	7016	57	131	162	67	88
7 Guidomandri . . . . .	1202	9	27	28	17	20	22	Santo Stefano di Briga . . . . .	1112	7	39	36	26	29
8 Itala . . . . .	1898	10	44	31	25	27	23	Saponara Villafranca . . . . .	3375	27	95	75	55	52
9 Lipari . . . . .	11677	119	281	238	171	145	24	Scaletta Zanglea . . . . .	1085	15	36	28	17	9
10 Mandanici . . . . .	1034	6	28	11	18	16	25	Spadafora S. Martino . . . . .	3653	22	62	74	47	49
11 Messina . . . . .	126497	1102	2879	2577	1760	1821	26	Valdina . . . . .	688	3	6	17	7	7
12 Milazzo . . . . .	13565	103	359	272	261	201	27	Venetico . . . . .	1191	6	19	21	12	17
13 Monforte San Giorgio . . . . .	3543	32	81	57	58	61								
14 Nizza Sicilia . . . . .	2329	13	50	45	30	32								
15 Roccalumera . . . . .	3573	33	80	72	54	41								
TOTALE . . .								217184	1836	4885	4313	3033	3007	

CIRCONDARIO DI MESSINA.

CIRCONDARIO DI MISTRETTA.

1 Capizzi . . . . .	4395	38	89	72	80	67	9	San Fratello . . . . .	7928	80	182	168	99	94
2 Caronia . . . . .	4404	28	84	80	48	38	10	San Teodoro . . . . .	1761	16	53	37	40	38
3 Castel di Lucio . . . . .	2627	19	60	50	38	55	11	Santo Stefano di Camast. . . . .	5130	40	85	119	57	67
4 Cesarò . . . . .	4723	35	121	95	114	122	12	Tusa . . . . .	4943	47	104	109	66	60
5 Mistretta . . . . .	12535	98	234	219	165	204								
6 Motta d'Afermo . . . . .	2435	13	47	35	28	19								
7 Pettineo . . . . .	2451	23	41	49	29	40								
8 Reitano . . . . .	1244	9	22	19	17	15								
TOTALE . . .								54576	446	1132	1052	781	819	

CIRCONDARIO DI PATTI.

1 Aleara li Fusi . . . . .	2712	24	70	49	52	48	17	Patti . . . . .	9374	68	231	186	179	156
2 Brolo . . . . .	1329	10	32	24	31	23	18	Piraino . . . . .	3488	28	71	76	46	52
3 Capri Leone . . . . .	955	4	20	18	19	19	19	Raccuja . . . . .	2796	22	47	60	33	37
4 Castell'Umberto . . . . .	2535	23	56	49	47	40	20	San Marco d'Alunzio . . . . .	2399	19	85	65	110	99
5 Ficarra . . . . .	2653	22	58	61	56	53	21	San Pietro sopra Patti . . . . .	4327	23	121	93	85	75
6 Floresta . . . . .	1268	12	33	28	38	32	22	San Salvatore di Fitalia . . . . .	2521	30	54	48	41	39
7 Frazzanò . . . . .	1189	8	22	28	22	27	23	Santa Domenica Vittoria . . . . .	1585	22	46	34	34	31
8 Galati Mamertino . . . . .	2831	21	68	56	58	60	24	Sant'Agata di Militello . . . . .	5851	50	156	138	96	76
9 Gioiosa Marea . . . . .	5308	44	122	116	71	82	25	Sant'Angelo di Brolo . . . . .	5417	55	113	112	77	56
10 Librizzi . . . . .	2179	20	46	37	30	37	26	Sinagra . . . . .	3331	23	77	70	56	69
11 Longi . . . . .	1877	15	46	40	32	36	27	Tortorici . . . . .	10124	47	177	154	113	117
12 Militello di Rosmarino . . . . .	2111	14	41	40	25	16	28	Ucria . . . . .	3417	33	92	66	90	72
13 Mirto . . . . .	1774	14	35	36	42	46								
14 Montagnareale . . . . .	2239	11	58	42	17	38								
15 Naso . . . . .	3234	69	254	181	126	142								
16 Oliveri . . . . .	1015	21	36	32	24	21								
TOTALE . . .								95899	752	2257	1939	1653	1599	

PROVINCIA DI MILANO.

CIRCONDARIO DI ABBIATEGRASSO.

1 Abbiategrasso . . . . .	10481	81	185	183	162	155	9	Bubbiano . . . . .	545	6	10	18	4	7
2 Albairate . . . . .	2560	22	48	54	28	28	10	Buscate . . . . .	1910	17	46	41	21	16
3 Aronate . . . . .	2900	22	70	66	50	49	11	Busto Garolfo . . . . .	4008	43	122	109	62	56
4 Bareggio . . . . .	3113	21	67	53	52	48	12	Calvignasco . . . . .	549	2	8	7	6	5
5 Bernate Ticino . . . . .	1677	20	36	35	21	25	13	Casarile . . . . .	925	9	17	16	12	7
6 Besate . . . . .	1767	13	32	25	20	15	14	Cassinetta di Lugagnano . . . . .	1151	13	32	22	14	11
7 Binasco . . . . .	1476	10	35	32	26	14	15	Castano Primo . . . . .	4453	26	91	80	62	45
8 Boffalora sopra Ticino . . . . .	1623	19	33	27	21	21	16	Cislano . . . . .	2050	17	47	44	21	22

TAVOLA I. — MOVIMENTO PER COMUNI.

Anno 1890.

Milano.

	CIRCONDARI E DISTRETTI — COMUNI	POPOLAZIONE censita al 31 dicembre 1881	MATRIMONI	NATI		MORTI		CIRCONDARI E DISTRETTI — COMUNI	POPOLAZIONE censita al 31 dicembre 1881	MATRIMONI	NATI		MORTI		
				Maschi	Femmine	Maschi	Femmine				Maschi	Femmine	Maschi	Femmine	
17	Corbetta . . . . .	5405	51	141	151	112	84	31	Ozzero . . . . .	1228	10	17	24	14	15
18	Cuggiono . . . . .	5364	30	82	61	68	57	32	Robecchetto con Induno . . . . .	1932	12	37	28	11	19
19	Gaggiano . . . . .	3298	25	78	64	40	38	33	Robecco sul Naviglio . . . . .	3274	21	70	85	26	39
20	Gudo Visconti . . . . .	651	6	9	8	4	5	34	Rosate . . . . .	2492	23	56	50	34	25
21	Inveruno . . . . .	2930	27	69	87	46	52	35	Santo Stefano Ticino . . . . .	1214	13	30	17	17	19
22	Lacchiarella . . . . .	3858	24	83	56	62	63	36	Sedriano . . . . .	2319	13	72	49	50	47
23	Magenta . . . . .	6225	55	140	122	96	98	37	Turbigo . . . . .	1756	18	36	28	25	25
24	Magnago . . . . .	3813	24	76	83	68	74	38	Vermezzo . . . . .	728	5	11	9	8	7
25	Marcallo con Casone . . . . .	2221	23	33	48	23	36	39	Vernate . . . . .	1945	20	36	40	19	17
26	Mesero . . . . .	1300	7	24	37	16	16	40	Vittuone . . . . .	1963	21	42	45	29	32
27	Morimondo . . . . .	1772	15	40	26	26	15	41	Zelo Surrigone . . . . .	442	7	14	4	4	3
28	Motta Visconti . . . . .	2825	19	77	56	29	34	42	Zibido San Giacomo . . . . .	2110	11	38	46	30	26
29	Nosate . . . . .	539	6	12	5	10	5								
30	Noviglio . . . . .	1261	4	25	22	10	19								
									TOTALE . . . . .	10383	83	2227	2063	1459	1394

CIRCONDARIO DI GALLARATE.

1	Albizzate . . . . .	1992	18	42	45	23	32	29	Marnate . . . . .	1001	8	31	20	14	15
2	Arluno . . . . .	3061	25	82	63	68	62	30	Mornago . . . . .	1833	21	39	44	19	22
3	Arsago . . . . .	3373	22	65	63	64	37	31	Nerviano . . . . .	4658	32	132	137	94	100
4	Busto Arsizio . . . . .	13233	104	336	304	208	242	32	Oggiona con San Stefano . . . . .	698	5	15	14	9	2
5	Cairate . . . . .	2762	17	64	61	47	35	33	Olgiate Olona . . . . .	1940	14	34	52	22	22
6	Cajello . . . . .	539	4	11	9	4	2	34	Orago . . . . .	1042	11	32	23	15	5
7	Canegrate . . . . .	1992	17	62	61	56	53	35	Origgio . . . . .	1765	16	47	48	29	24
8	Cardano al Campo . . . . .	2357	22	50	44	26	34	36	Parabiago . . . . .	4858	23	125	129	128	118
9	Caronno Milanese . . . . .	2688	31	82	80	58	60	37	Pogliano . . . . .	1557	6	26	34	20	31
10	Casale Litta . . . . .	2492	18	41	29	20	25	38	Pregnana . . . . .	1304	13	38	34	21	25
11	Casorezzo . . . . .	2435	24	55	54	45	35	39	Rescaldina . . . . .	1891	10	46	48	24	33
12	Cassano Magnago . . . . .	3598	24	74	75	51	40	40	Rhò . . . . .	4562	33	117	114	83	106
13	Castellanza . . . . .	2341	22	59	68	37	49	41	Saconago . . . . .	3512	13	85	64	66	44
14	Cerro Maggiore . . . . .	2598	16	79	70	46	57	42	Samarate . . . . .	3756	18	89	77	64	55
15	Cislago . . . . .	2545	17	54	52	47	45	43	San Giorgio su Legnano . . . . .	1478	13	40	39	35	34
16	Cornaredo . . . . .	3548	34	95	95	38	42	44	San Vittore Olona . . . . .	1095	10	46	37	25	24
17	Crenna . . . . .	2050	19	40	49	30	29	45	Saronno . . . . .	6497	64	172	159	126	122
18	Fagnano Olona . . . . .	3848	30	81	88	52	58	46	Sesto Calende . . . . .	3668	25	69	75	54	45
19	Ferno . . . . .	2112	8	45	19	20	27	47	Solbiate Olona . . . . .	875	4	24	15	12	14
20	Gallarate . . . . .	8442	57	155	167	84	97	48	Somma Lombarda . . . . .	5234	35	87	96	57	58
21	Gerenzano . . . . .	1836	14	59	38	38	33	49	Sumirago . . . . .	2349	17	52	42	40	29
22	Golasecca . . . . .	1800	15	14	29	18	18	50	Uboldo . . . . .	2357	27	40	49	40	49
23	Gorla Minore . . . . .	3781	19	85	71	59	61	51	Vanzago . . . . .	1587	16	40	36	37	26
24	Jerago con Besnate . . . . .	1782	11	34	26	23	17	52	Vergiate . . . . .	3395	35	56	63	35	29
25	Lainate . . . . .	4552	30	111	102	64	65	53	Vizzola Ticino . . . . .	348	2	9	8	7	2
26	Legnano . . . . .	7883	79	259	251	175	138								
27	Lonate Pozzolo . . . . .	4923	34	100	81	56	75								
28	Lucernate . . . . .	656	5	24	12	18	17		TOTALE . . . . .	158409	1207	3767	3563	2551	2517

CIRCONDARIO DI LODI.

1	Abbadia Cereto . . . . .	488	2	14	11	8	1	18	Cervignano . . . . .	920	10	20	10	15	12
2	Bertonico . . . . .	1986	19	42	48	32	30	19	Codogno . . . . .	11444	74	182	180	171	160
3	Boffalora d'Adda . . . . .	819	5	21	15	7	7	20	Comazzo . . . . .	1177	11	20	22	17	11
4	Borghetto Lodigiano . . . . .	5815	42	114	118	85	69	21	Corneghiano Laudense . . . . .	948	5	18	19	8	16
5	Brembio . . . . .	3082	19	50	61	33	38	22	Corno Giovine . . . . .	1924	17	36	32	20	35
6	Camairago . . . . .	1390	20	20	32	17	16	23	Corno Vecchio . . . . .	800	4	27	16	24	14
7	Cantonale . . . . .	107	..	..	3	1	1	24	Corte Palasio . . . . .	1824	14	34	29	17	12
8	Casaleto Lodigiano . . . . .	1064	7	23	18	13	18	25	Crespiatica . . . . .	1237	10	17	13	16	15
9	Casalmajocco . . . . .	987	6	18	11	10	11	26	Dresano . . . . .	635	1	8	6	11	7
10	Casale Pusterlengo . . . . .	6304	43	130	125	91	96	27	Fombio . . . . .	2042	14	54	42	34	26
11	Caselle Landi . . . . .	2633	19	51	51	44	42	28	Galgagnano . . . . .	477	5	12	7	10	2
12	Caselle Lurani . . . . .	1165	8	20	33	15	20	29	Graffignana . . . . .	2049	16	53	37	41	31
13	Castelnuovo Bocca di Ad. . . . .	2510	21	39	34	61	43	30	Guardamiglio . . . . .	2411	18	52	47	30	26
14	Castiglione d'Adda . . . . .	3816	20	84	60	51	53	31	Livraga . . . . .	3351	25	64	52	55	30
15	Cavacurta . . . . .	1475	7	20	29	20	24	32	Lodi . . . . .	25804	181	425	413	373	402
16	Cavenago d'Adda . . . . .	2521	15	47	47	41	34	33	Lodi Vecchio . . . . .	3399	21	63	52	41	31
17	Cazzimani . . . . .	1376	9	24	25	14	17	34	Maccastorna . . . . .	413	3	7	9	8	3

TAVOLA I. — MOVIMENTO PER COMUNI.

Anno 1890.

Milano..

CIRCONDARI E DISTRETTI — COMUNI	POPOLAZIONE censita al 31 dicembre 1881	MATRIMONI	NATI		MORTI		CIRCONDARI E DISTRETTI — COMUNI	POPOLAZIONE censita al 31 dicembre 1881	MATRIMONI	NATI		MORTI		
			Maschi	Femmine	Maschi	Femmine				Maschi	Femmine			
												Maschi	Femmine	Maschi
35 Mairago . . . . .	2074	19	43	37	25	21	53	Sant'Angelo Lodigiano . . . . .	8415	64	145	157	132	121
36 Maleo . . . . .	4133	26	66	76	50	47	54	San Stefano al Corno . . . . .	2493	18	41	43	22	24
37 Marudo . . . . .	1699	16	36	26	18	19	55	San Zenone al Lambro . . . . .	1309	8	22	19	21	18
38 Massalengo . . . . .	1660	12	24	33	27	20	56	Segungago . . . . .	1568	10	37	25	17	20
39 Meleti . . . . .	1163	5	30	21	36	32	57	Senna Lodigiana . . . . .	3447	16	65	61	42	40
40 Merlino . . . . .	1005	7	14	20	10	4	58	Somaglia e Pizzolano . . . . .	3109	25	67	51	48	44
41 Montanaso Lombardo . . . . .	978	8	21	26	12	10	59	Sordio . . . . .	450	2	6	7	7	6
42 Mulazzano . . . . .	2798	19	59	40	42	33	60	Terranuova dei Passerini . . . . .	1735	16	44	33	16	23
43 Orio Litta . . . . .	1923	18	37	37	24	10	61	Tribiano . . . . .	757	2	17	20	10	11
44 Ospedaletto Lodigiano . . . . .	1819	17	44	35	36	33	62	Turano . . . . .	2263	12	47	37	47	37
45 Ossago . . . . .	1737	16	19	32	17	14	63	Valera Fratta . . . . .	1062	5	19	24	11	20
46 Paulo . . . . .	2000	13	35	40	27	25	64	Villanova Sillaro . . . . .	2095	19	56	35	41	28
47 Pieve Fissiraga . . . . .	1542	8	33	25	15	17	65	Villavesco . . . . .	2081	17	46	35	17	27
48 Salerano sul Lambro . . . . .	1147	9	14	17	17	14	66	Vittadone . . . . .	724	5	14	11	10	8
49 San Colombano al Lamb. . . . .	6956	39	142	135	109	102	67	Zelo Buon Persico . . . . .	2248	8	44	42	25	18
50 San Fiorano . . . . .	1560	10	25	33	16	18	68	Zorlesco . . . . .	1951	16	35	31	17	28
51 San Martino in Strada . . . . .	2585	14	49	44	35	35								
52 San Rocco al Porto . . . . .	3008	19	50	49	21	35								
								TOTALE . . . . .	173887	1209	3255	3064	2454	2315

CIRCONDARIO DI MILANO.

1 Affori . . . . .	5535	55	177	123	82	75	41	Mazzo Milanese . . . . .	971	3	26	26	12	7
2 Arese . . . . .	1951	28	55	51	58	44	42	Mediglia . . . . .	2886	18	62	54	29	26
3 Assago . . . . .	994	3	12	16	7	7	43	Melegnano . . . . .	6022	44	112	109	89	84
4 Baggio . . . . .	3172	23	64	68	38	27	44	Melzo . . . . .	2894	23	55	61	66	49
5 Basiglio . . . . .	1114	12	23	22	16	14	45	Mezzate . . . . .	1648	9	36	46	16	17
6 Basiglio . . . . .	690	4	14	18	2	5	46	Milano . . . . .	321839	2950	6614	6456	5688	5341
7 Bellinzago Lombardo . . . . .	1425	13	24	24	23	30	47	Musocco . . . . .	4837	35	130	113	60	64
8 Bollate . . . . .	5206	54	138	131	94	89	48	Niguarda . . . . .	2433	28	53	48	46	34
9 Bresso . . . . .	1701	11	44	47	23	21	49	Novate Milanese . . . . .	2505	17	56	50	40	28
10 Buccinasco . . . . .	1810	16	30	41	16	18	50	Opera . . . . .	968	7	14	19	5	11
11 Busnago . . . . .	1652	15	52	38	26	27	51	Pantigliate . . . . .	702	10	13	13	7	9
12 Bussero . . . . .	1775	18	47	49	30	49	52	Peschiera Borromeo . . . . .	1275	4	21	25	11	15
13 Cambiago . . . . .	2395	22	60	54	35	34	53	Pessano . . . . .	2361	18	57	53	45	49
14 Carpiano . . . . .	1787	13	33	31	21	15	54	Pieve Emanuele . . . . .	1276	12	21	17	22	19
15 Cassano d'Adda . . . . .	7461	56	164	155	156	137	55	Pioltello . . . . .	2998	15	56	49	39	37
16 Cassina de' Pecchi . . . . .	1479	7	30	19	17	20	56	Pozzo d'Adda . . . . .	1459	17	37	30	27	37
17 Cassina del Pero . . . . .	394	4	9	9	8	15	57	Pozzuolo Martesana . . . . .	2948	18	52	58	43	35
18 Cerchiate . . . . .	232	1	9	9	4	4	58	Precotto . . . . .	1161	7	33	29	21	22
19 Cernusco sul Naviglio . . . . .	5603	35	122	118	160	182	59	Quintosole . . . . .	2456	16	56	53	14	28
20 Cerro al Lambro . . . . .	1197	7	19	23	12	11	60	Rodano . . . . .	1343	5	31	18	11	10
21 Cesano Boscone . . . . .	761	3	18	11	8	13	61	Roncello . . . . .	923	6	25	30	27	30
22 Cesate . . . . .	1439	11	31	44	27	24	62	Rozzano . . . . .	1465	9	21	31	29	23
23 Chiaravalle Milanese . . . . .	2313	30	46	64	30	21	63	San Donato Milanese . . . . .	955	8	21	16	13	7
24 Colturano . . . . .	867	13	16	19	16	11	64	Segrate . . . . .	1981	9	41	25	16	12
25 Cormano . . . . .	2017	23	55	59	39	30	65	Senago . . . . .	2644	32	83	73	62	56
26 Cornate . . . . .	4181	31	103	104	89	101	66	Settala . . . . .	2141	16	33	28	24	21
27 Corsico . . . . .	1930	14	46	33	19	13	67	Settimo Milanese . . . . .	2911	34	58	70	28	27
28 Crescenzago . . . . .	2030	16	35	57	23	21	68	Terrazzano . . . . .	624	9	20	17	9	5
29 Cusago . . . . .	1210	4	21	19	6	5	69	Trenno . . . . .	3273	26	86	70	52	53
30 Garbagnate Milanese . . . . .	2250	16	65	56	37	28	70	Trezzano Rosa . . . . .	1034	7	21	15	27	13
31 Gessate . . . . .	2565	15	56	54	34	41	71	Trezzano sul Naviglio . . . . .	1213	10	23	27	8	15
32 Gorgonzola . . . . .	4711	39	115	83	107	91	72	Trezzo sull'Adda . . . . .	4680	32	86	84	66	57
33 Gorla Primo . . . . .	811	5	20	8	21	8	73	Trucezzano . . . . .	3015	13	64	59	41	52
34 Greco Milanese . . . . .	3011	29	81	81	49	49	74	Turro Milanese . . . . .	352	6	5	5	3	5
35 Grezzago . . . . .	675	8	10	13	11	6	75	Vaprio d'Adda . . . . .	3694	32	82	62	69	33
36 Inzago . . . . .	4258	47	91	81	77	82	76	Viboldone . . . . .	4141	29	71	88	50	34
37 Lambrate . . . . .	2055	20	45	38	22	17	77	Vignate . . . . .	1386	10	29	27	21	17
38 Lisiate . . . . .	1209	2	19	18	9	10	78	Vizzolo Predabissi . . . . .	697	11	12	8	10	4
39 Locate Triulzi . . . . .	2198	14	44	42	32	28								
40 Masate . . . . .	1248	10	25	32	14	15								
								TOTALE . . . . .	491383	4302	10384	10030	8346	7824

CIRCONDARIO DI MONZA.

1 Agrate Brianza . . . . .	3609	41	84	87	54	55	5	Bellusco . . . . .	1756	21	40	52	62	49
2 Albiate . . . . .	1858	17	65	53	41	28	6	Bernareggio . . . . .	7030	58	200	209	201	196
3 Arcore . . . . .	2554	19	53	62	33	32	7	Besana in Brianza . . . . .	6720	54	150	151	133	130
4 Balsamo . . . . .	2247	29	56	47	50	49	8	Biassono . . . . .	2223	17	50	65	36	27

TAVOLA I. — MOVIMENTO PER COMUNI.

Anno 1890.

Milano - Modena.

CIRCONDARI E DISTRETTI — COMUNI						CIRCONDARI E DISTRETTI — COMUNI											
POPOLAZIONE censita al 31 dicembre 1881	MATRIMONI	NATI		MORTI		POPOLAZIONE censita al 31 dicembre 1881	MATRIMONI	NATI		MORTI							
		Maschi	Femmine	Maschi	Femmine			Maschi	Femmine	Maschi	Femmine						
9 Bovisio . . . . .	1388	11	40	27	34	27	34	Mezzago . . . . .	1466	12	33	31	33	26			
10 Brioso . . . . .	2816	8	52	72	68	65	35	Misinto . . . . .	2989	16	70	57	55	59			
11 Brugherio . . . . .	4277	26	123	96	82	69	36	Monza . . . . .	28012	226	684	657	498	511			
12 Burago di Molgora . . . . .	1179	12	33	25	27	19	37	Muggiò . . . . .	2298	28	55	74	32	58			
13 Camparada . . . . .	585	2	20	14	13	20	38	Nova . . . . .	2422	24	61	73	49	48			
14 Caponago . . . . .	1648	18	56	41	29	29	39	Oreno . . . . .	2017	15	43	62	33	29			
15 Carate Brianza . . . . .	4920	38	138	122	120	133	40	Ornago . . . . .	1386	9	30	41	29	22			
16 Carugate . . . . .	2249	17	49	56	52	50	41	Paderno Dugnano . . . . .	5708	36	169	149	106	109			
17 Cavenago di Brianza . . . . .	1456	16	42	32	39	41	42	Renate . . . . .	1333	8	35	26	46	39			
18 Ceriano Laghetto . . . . .	3828	26	97	95	73	56	43	Ruginello . . . . .	774	6	17	23	18	20			
19 Cesano Maderno . . . . .	4116	34	106	105	83	83	44	Seregno . . . . .	7846	77	215	223	159	138			
20 Cinisello . . . . .	2746	22	82	59	72	52	45	Sesto San Giovanni . . . . .	5507	44	143	126	110	91			
21 Cologno Monzese . . . . .	2581	21	64	62	46	45	46	Seveso . . . . .	4106	33	96	71	98	94			
22 Concorezzo . . . . .	2896	29	90	73	61	63	47	Sovico . . . . .	1582	17	40	50	21	23			
23 Correzzana . . . . .	510	8	14	13	9	5	48	Triuggio . . . . .	2690	27	78	81	72	51			
24 Cusano sul Seveso . . . . .	1671	12	40	38	29	26	49	Varedo . . . . .	1865	12	47	42	35	20			
25 Desio . . . . .	6347	43	197	143	140	125	50	Vedano al Lambro . . . . .	1414	14	53	44	30	23			
26 Giussano . . . . .	4827	34	131	112	125	118	51	Veduggio con Colzano . . . . .	1291	12	38	26	37	36			
27 Lentate sul Seveso . . . . .	4111	46	95	90	71	65	52	Velate Milanese . . . . .	3092	33	92	86	45	37			
28 Lesmo . . . . .	2913	30	59	58	31	31	53	Verano . . . . .	1842	10	50	53	55	62			
29 Lombiate . . . . .	3950	25	73	60	159	122	54	Villa San Fiorano . . . . .	1890	14	55	52	24	28			
30 Lissone . . . . .	4980	34	163	149	121	122	55	Vimercate . . . . .	4774	43	104	111	72	77			
31 Macherio . . . . .	1703	10	64	50	41	40	56	Vimodrone . . . . .	1536	16	35	30	18	19			
32 Masciago Milanese . . . . .	801	7	19	28	16	27											
33 Meda . . . . .	3739	36	116	83	100	68											
						TOTALE . . . . .						187474	1553	4904	4617	3926	3687

PROVINCIA DI MODENA.

CIRCONDARIO DI MIRANDOLA.

1 Camposanto . . . . .	3006	31	76	70	49	51	7	Novi di Modena . . . . .	6257	48	126	115	60	68			
2 Cavezzo . . . . .	4829	44	106	78	52	61	8	San Felice sul Panaro . . . . .	8640	82	166	145	141	136			
3 Concordia sulla Secchia . . . . .	9527	83	177	145	120	119	9	San Possidonio . . . . .	3065	17	54	50	38	24			
4 Finale nell'Emilia . . . . .	12714	100	232	268	203	209	10	San Prospero . . . . .	3456	17	79	47	54	54			
5 Medolla . . . . .	3735	31	72	75	51	67											
6 Mirandola . . . . .	12713	122	283	235	181	166											
						TOTALE . . . . .						67942	575	1371	1228	949	955

CIRCONDARIO DI MODENA.

1 Bastiglia . . . . .	1687	10	30	27	17	18	12	Nonantola . . . . .	5978	51	134	137	81	66			
2 Bomporto . . . . .	4413	24	75	91	65	52	13	Prignano sulla Secchia . . . . .	3891	22	76	61	79	75			
3 Campogalliano . . . . .	3981	47	106	84	76	55	14	Ravarino . . . . .	4472	52	126	96	72	58			
4 Carpi . . . . .	18788	145	419	351	232	291	15	San Cesario sul Panaro . . . . .	2292	25	52	31	43	28			
5 Castelnuovo Rangone . . . . .	2897	26	71	63	48	44	16	Sassuolo . . . . .	6133	58	129	129	89	79			
6 Castelvetro di Modena . . . . .	4709	44	102	115	73	70	17	Savignano sul Panaro . . . . .	2128	25	64	44	29	23			
7 Fiorano Modenese . . . . .	3059	38	83	64	51	48	18	Soliera . . . . .	5026	30	106	127	76	72			
8 Formigine . . . . .	6792	68	159	157	119	125	19	Spilamberto . . . . .	3763	36	79	81	67	68			
9 Maranello . . . . .	3282	43	101	80	56	74	20	Vignola . . . . .	3500	38	105	111	59	49			
10 Marano sul Panaro . . . . .	2493	29	61	66	38	52											
11 Modena . . . . .	58058	429	1009	985	902	892											
						TOTALE . . . . .						147342	1240	3087	2900	2322	2239

CIRCONDARIO DI PAVULLO NEL FRIGNANO.

1 Fanano . . . . .	4767	52	122	107	62	64	9	Montese . . . . .	5499	55	116	99	63	64			
2 Fiumalbo . . . . .	1982	24	61	41	37	31	10	Pavullo nel Frignano . . . . .	10119	91	226	212	155	171			
3 Frassinoro . . . . .	3549	46	121	93	65	70	11	Pievepelago . . . . .	2871	29	71	67	55	42			
4 Guiglia . . . . .	3862	36	60	72	54	56	12	Polinago . . . . .	3703	24	69	67	49	57			
5 Lama Mocogno . . . . .	4063	32	95	80	54	64	13	Riolunato . . . . .	1287	17	37	39	24	27			
6 Monfestino in Serra Maz- zoni . . . . .	5955	46	120	114	106	108	15	Sestola . . . . .	2724	19	72	56	43	39			
7 Montecreto . . . . .	1604	14	40	28	36	25		Zocca . . . . .	5632	62	126	110	75	81			
8 Montefiorino . . . . .	6323	68	147	150	118	102											
						TOTALE . . . . .						63970	615	1483	1335	996	1001

**TAVOLA I. — MOVIMENTO PER COMUNI.**

**Anno 1890.**

**Napoli.**

CIRCONDARI E DISTRETTI — COMUNI	POPOLAZIONE censita al 31 dicembre 1881	MATRIMONI	NATI		MORTI		CIRCONDARI E DISTRETTI — COMUNI	POPOLAZIONE censita al 31 dicembre 1881	MATRIMONI	NATI		MORTI	
			Maschi	Femmine	Maschi	Femmine				Maschi	Femmine		
												Maschi	Femmine

**PROVINCIA DI NAPOLI.**

**CIRCONDARIO DI CASORIA.**

1	Afragola . . . . .	19867	181	419	435	284	264	14	Lieignano di Napoli . .	1560	8	36	33	30	32
2	Arzano . . . . .	6017	61	149	129	80	88	15	Melito di Napoli . . . .	3855	32	79	66	55	47
3	Caivano . . . . .	11511	96	245	228	220	200	16	Mugnano di Napoli . . . .	4458	34	82	91	53	51
4	Calvizzano . . . . .	1889	15	33	27	26	32	17	Pomigliano d'Arco . . . .	9436	70	193	192	140	107
5	Cardito . . . . .	4571	42	97	86	77	67	18	Qualiano . . . . .	1564	20	47	35	35	29
6	Casalnuovo di Napoli . .	4494	35	113	96	78	71	19	San Pietro a Patierno . .	3015	28	71	63	65	55
7	Casandrino . . . . .	2869	19	50	44	43	28	20	Sant'Antimo . . . . .	9263	69	167	158	122	135
8	Casoria . . . . .	9791	79	233	196	147	144	21	Sant'Arpino . . . . .	2214	8	55	40	44	32
9	Crispano . . . . .	1339	8	19	29	29	15	22	Secondigliano . . . . .	7494	78	169	170	120	119
10	Frattamaggiore . . . . .	10848	99	224	245	206	208	23	Villaricca . . . . .	2877	24	53	38	40	25
11	Frattaminore . . . . .	2345	24	49	51	51	55								
12	Giuliano in Campania . .	12394	110	253	216	187	159								
13	Grumo Nevano . . . . .	5008	46	90	84	101	97								
									TOTALE . . . . .	138179	1186	2926	2752	2233	2070

**CIRCONDARIO DI CASTELLAMMARE DI STABIA.**

1	Agerola . . . . .	4125	42	91	98	53	52	12	Ottajano . . . . .	19476	172	468	396	345	374
2	Anacapri . . . . .	1809	20	28	31	19	20	13	Piano di Sorrento . . . .	8122	59	109	131	67	75
3	Boscoreale . . . . .	8756	48	227	207	157	142	14	Pimonte . . . . .	1690	22	36	36	30	27
4	Boscotrecase . . . . .	9732	67	225	216	182	157	15	Poggioreale . . . . .	4304	46	97	84	78	72
5	Capri . . . . .	2730	33	61	56	30	23	16	Sant'Agnello . . . . .	4518	23	71	80	52	58
6	Casola di Napoli . . . . .	2386	17	62	55	39	36	17	Sorrento . . . . .	7869	68	157	141	75	81
7	Castellammare di Stabia .	33102	248	605	639	458	417	18	Torre Annunziata . . . .	22013	202	565	527	453	412
8	Gragnano . . . . .	13902	113	289	298	188	231	19	Vico Equense . . . . .	10936	92	200	180	155	124
9	Lettere . . . . .	6174	55	135	134	80	89								
10	Massalubrense . . . . .	7998	79	117	134	79	74								
11	Meta . . . . .	7163	48	99	70	66	44								
									TOTALE . . . . .	176805	1454	3642	3513	2606	2508

**CIRCONDARIO DI NAPOLI.**

1	Barra . . . . .	9743	112	222	202	204	186	9	S. Giovanni a Teduccio . .	14583	132	340	321	257	210
2	Cercola . . . . .	3007	30	75	63	76	73	10	San Sebastiano al Vesuvio .	2105	7	41	36	28	35
3	Napoli . . . . .	494314	3766	8826	8346	7889	7348	11	Sant'Anastasia . . . . .	7220	61	147	133	117	111
4	Pollena Trocchia . . . . .	2145	24	49	46	37	17	12	Somma Vesuviana . . . . .	8589	79	159	147	127	113
5	Ponticelli . . . . .	7324	66	170	164	127	110	13	Torre del Greco . . . . .	27562	228	619	570	423	340
6	Portici . . . . .	12709	87	245	222	187	191								
7	Resina . . . . .	15593	176	364	354	225	210								
8	San Giorgio a Cremano . .	4826	32	94	70	77	88								
									TOTALE . . . . .	609720	4800	11351	10674	9774	9632

**CIRCONDARIO DI POZZUOLI.**

1	Barano d'Ischia . . . . .	4429	45	95	81	53	42	9	Pozzuoli . . . . .	17269	174	364	376	264	194
2	Casamicciola . . . . .	4077	15	76	59	60	58	10	Procida . . . . .	13131	116	190	209	205	173
3	Chiajano ed Uniti . . . . .	3701	24	75	58	44	34	11	Serrara Fontana . . . . .	1940	19	37	38	30	22
4	Forio . . . . .	6595	38	122	122	108	141	12	Soccavo . . . . .	2480	24	48	46	35	21
5	Ischia . . . . .	6266	61	104	97	81	81	13	Ventotene . . . . .	2255	14	31	22	10	9
6	Lacco Ameno . . . . .	1713	17	22	43	25	32								
7	Marano di Napoli . . . . .	8602	86	185	162	113	102								
8	Pianura . . . . .	4083	23	75	57	32	47								
									TOTALE . . . . .	76541	656	1424	1370	1060	956



TAVOLA I. — MOVIMENTO PER COMUNI.

Anno 1890.

Novara.

CIRCONDARI E DISTRETTI — COMUNI	POPOLAZIONE censita al 31 dicembre 1881	MATRIMONI	NATI		MORTI		CIRCONDARI E DISTRETTI — COMUNI	POPOLAZIONE censita al 31 dicembre 1881	MATRIMONI	NATI		MORTI	
			Maschi	Femmine	Maschi	Femmine				Maschi	Femmine	Maschi	Femmine

PROVINCIA DI NOVARA.

CIRCONDARIO DI BIELLA.

1	Ailoche	765	5	13	8	12	12	51	Piane di Serravalle Sesia	617	4	5	8	4	3
2	Andorno Cacciorna	2640	27	60	37	27	24	9	Piatto	630	5	14	16	9	10
3	Benna	619	5	17	23	12	9	52	Piedicavallo	2323	12	28	21	12	17
4	Biella	14717	100	296	286	255	231	53	Pistolesa	516	2	7	7	6	7
5	Bioglio	2056	14	17	20	19	18	54	Pollone	2047	15	28	27	18	27
6	Bornate	337	1	5	8	4	8	55	Ponderano	1901	12	42	30	30	31
7	Borriana	805	12	19	16	13	8	56	Portula	2022	14	38	37	20	26
8	Brusnengo	2192	12	35	25	29	29	57	Postua	1329	14	15	18	16	14
9	Callabiana	693	4	12	11	10	10	58	Pralungo	2731	19	49	36	33	28
10	Camandona	2033	16	28	30	18	20	59	Pray	344	3	4	7	2	3
11	Camburzano	910	7	11	13	12	11	60	Quaregna	327	1	2	4	..	1
12	Campiglia Cervo	1028	2	12	8	9	6	61	Quittengo	922	6	17	14	4	11
13	Candelo	2777	20	62	51	38	36	62	Ronco Biellese	1720	7	32	33	22	27
14	Caprile	613	4	6	10	6	8	63	Roppolo	1186	8	18	13	9	12
15	Casapinta	729	5	9	8	8	8	64	Sagliano Micca	2438	21	37	44	27	35
16	Castellengo	432	..	9	12	6	7	65	Sala Biellese	1425	13	25	28	21	24
17	Castelletto Cervo	853	12	23	17	18	15	66	Salussola	2478	18	49	51	32	34
18	Castelletto Villa	365	1	7	2	1	2	67	Sandigliano	1238	3	30	21	20	16
19	Cavaglia	2739	16	45	44	38	21	68	San Giuseppe di Casto	547	6	8	3	7	8
20	Cerreto Castello	268	2	4	4	2	..	69	San Paolo Cervo	850	1	3	7	6	8
21	Cerrione	1608	14	31	29	24	17	70	Selve Marcone	297	2	5	5	4	6
22	Chiavazza	3156	15	51	43	40	39	71	Serravalle Sesia	1849	12	35	33	28	38
23	Coggiola	3029	22	60	69	45	44	72	Soprana	1068	6	19	35	10	16
24	Cossato	3726	28	74	63	54	38	73	Sordevolo	2569	10	38	34	19	29
25	Cossila	3144	20	60	37	44	37	74	Sostegno	1175	8	19	21	15	21
26	Crevacuore	1065	7	16	19	16	28	75	Strona	1768	8	35	29	18	17
27	Croce di Mosso	2230	12	52	34	35	23	76	Tavigliano	1581	9	21	17	11	12
28	Crosa	577	2	7	9	7	7	77	Ternengo	475	1	6	12	5	5
29	Curino	2545	34	50	43	39	52	78	Tollegno	1214	8	29	25	9	14
30	Donato	1789	2	24	19	23	24	79	Torazzo	800	3	15	16	17	21
31	Dorzano	545	2	6	9	4	4	80	Trivero	4728	43	99	86	44	48
32	Flechia	874	8	23	10	12	14	81	Valdengo	1157	8	16	14	14	19
33	Gaglianico	909	10	19	15	15	16	82	Vallanzengo	347	2	3	3	4	6
34	Graglia	2674	18	28	37	16	28	83	Valle Inferiore Mosso	1006	11	16	14	4	6
35	Guardabosone	792	6	12	21	7	12	84	Valle San Nicolao	1534	6	22	20	11	7
36	Lessona	1489	9	29	43	10	12	85	Valle Superiore Mosso	635	5	10	9	4	8
37	Magnano	1850	24	35	28	22	27	86	Veglio	1067	9	22	20	14	14
38	Massazza	490	4	12	5	2	4	87	Verrone	349	3	5	4	3	3
39	Masserano	3778	14	61	54	39	42	88	Vigliano Biellese	1924	14	35	30	23	30
40	Mezzana Mortigliengo	1554	12	40	24	15	17	89	Villanova Biellese	323	4	9	5	5	3
41	Miagliano	1000	7	23	22	6	19	90	Vintebbio	495	1	8	10	2	3
42	Mongrando	4160	36	65	61	45	64	91	Viverone	1736	8	24	26	14	12
43	Mosso Santa Maria	1740	14	25	28	11	17	92	Zimone	925	8	18	19	16	11
44	Mottalciata	1587	8	28	35	29	16	93	Zubiena	2389	21	33	27	26	36
45	Muzzano	841	6	12	8	7	8	94	Zumaglia	959	4	18	16	6	7
46	Netro	2141	15	31	32	10	20	95							
47	Occhieppo Inferiore	2262	14	48	52	25	25	..							
48	Occhieppo Superiore	1702	6	18	18	12	22	..							
49	Pettinengo	2685	13	44	37	32	36	..							
50	Pianceri	499	5	13	11	9	6	..							
									TOTALE	153908	1050	2698	2503	1816	1935

CIRCONDARIO DI DOMODOSSOLA (OSSOLA).

1	Agaro	117	..	1	2	..	4	13	Cardezza	862	7	19	14	11	10
2	Albogno	120	2	1	1	3	1	14	Castiglione d'Ossola	562	3	6	8	4	9
3	Antronapiana	578	3	11	9	5	6	15	Ceppomorelli	521	1	8	11	10	6
4	Anzino	186	1	1	5	1	1	16	Cimamulera	403	1	4	6	8	5
5	Baceno	1122	2	12	10	13	17	17	Coimo	270	2	4	8	3	5
6	Bannio	780	4	15	9	10	11	18	Craveggia	585	5	16	7	7	6
7	Beura	591	3	17	11	10	6	19	Cravegna	449	5	10	8	5	3
8	Bognanco Dentro	634	2	10	13	7	11	20	Crevola d'Ossola	1218	7	14	14	9	17
9	Bognanco Fuori	403	1	6	4	7	1	21	Crodo	857	4	11	10	4	6
10	Buttogno	269	1	6	3	..	1	22	Dissimo	202	2	5	4	4	1
11	Caddo	145	3	3	3	..	2	23	Domodossola	3592	17	61	45	49	45
12	Calasca	864	4	9	7	14	10	24	Druogno	550	2	10	3	7	11

TAVOLA I. — MOVIMENTO PER COMUNI.

Anno 1890.

Novara.

CIRCONDARI E DISTRETTI — COMUNI		POPOLAZIONE censita al 31 dicembre 1881	MATRIMONI	NATI		MORTI		CIRCONDARI E DISTRETTI — COMUNI		POPOLAZIONE censita al 31 dicembre 1881	MATRIMONI	NATI		MORTI	
				Maschi	Femmine	Maschi	Femmine					Maschi	Femmine	Maschi	Femmine
25	Finero . . . . .	237	1	5	3	4	3	43	Schieranco . . . . .	400	3	5	1	10	9
26	Folsogno . . . . .	137	1	3	1	3	4	44	Seppiana . . . . .	308	..	4	2	4	2
27	Formazza . . . . .	589	5	5	6	10	14	45	Tappia . . . . .	228	1	4	..	1	1
28	Macugnaga . . . . .	718	5	13	16	12	14	46	Toceno . . . . .	424	4	7	7	4	5
29	Malesco . . . . .	499	2	8	9	6	3	47	Trasquera . . . . .	639	6	10	10	12	13
30	Masera . . . . .	1022	10	19	21	14	17	48	Trontano . . . . .	1205	7	17	14	18	21
31	Montecrestese . . . . .	1258	4	13	13	18	21	49	Vagna . . . . .	677	3	8	9	8	9
32	Monte Ossolano . . . . .	223	2	1	5	..	2	50	Vanzone con San Carlo . . . . .	735	7	13	4	8	13
33	Montescheno . . . . .	842	3	15	9	13	14	51	Varzo . . . . .	1938	14	25	15	26	35
34	Mozzio . . . . .	250	3	2	6	4	10	52	Viceno . . . . .	117	3	3	2	1	1
35	Olgia . . . . .	212	3	3	2	1	1	53	Viganella . . . . .	479	4	6	6	5	11
36	Pallanzeno . . . . .	498	2	18	8	7	9	54	Villa d'Ossola . . . . .	1220	7	27	16	19	18
37	Piedimulera . . . . .	493	3	11	9	6	5	55	Villette . . . . .	322	2	6	6	2	5
38	Preglia . . . . .	316	3	4	4	2	4	56	Vocogno e Prestinone . . . . .	268	3	3	6	2	5
39	Premia . . . . .	1092	5	15	20	19	16	57	Zornasco . . . . .	132	1	1	8	5	4
40	Re . . . . .	171	..	4	3	..	7								
41	Salecchio . . . . .	83	1	2	1	..	1								
42	Santa Maria Maggiore e Crana . . . . .	745	7	12	7	4	8								
TOTALE . . . . .										34457	207	552	464	439	500

CIRCONDARIO DI NOVARA.

1	Agnello . . . . .	303	1	1	4	3	..	49	Garbagna Novarese . . . . .	1136	12	26	23	14	18
2	Agrate Conturbia . . . . .	1579	10	23	33	21	20	50	Gargallo . . . . .	902	3	14	11	14	10
3	Alzate con Linduno . . . . .	446	4	12	11	7	6	51	Gattico . . . . .	2565	8	35	50	33	33
4	Ameno . . . . .	1888	15	41	34	17	13	52	Ghemme . . . . .	3765	29	56	55	53	58
5	Ara . . . . .	392	2	5	4	6	2	53	Isola . . . . .	546	4	11	9	3	4
6	Armeno . . . . .	1818	15	26	34	23	24	54	Gozzano . . . . .	2655	15	44	42	28	36
7	Arola . . . . .	719	6	8	4	4	10	55	Granozzo con Monticello . . . . .	1939	17	41	40	21	12
8	Arona . . . . .	4182	21	55	62	47	38	56	Grignasco . . . . .	1796	9	30	22	26	23
9	Artò . . . . .	361	..	5	3	2	4	57	Invorio Inferiore . . . . .	2805	21	53	30	37	38
10	Auzate . . . . .	344	..	4	2	4	2	58	Invorio Superiore . . . . .	525	2	4	10	12	9
11	Barengo . . . . .	1524	13	27	28	14	14	59	Isola San Giulio . . . . .	473	2	13	5	4	5
12	Bellinzago Novarese . . . . .	4418	19	110	83	70	77	60	Landiona . . . . .	884	8	19	16	9	3
13	Biandrate . . . . .	1441	14	42	21	22	21	61	Maggiora . . . . .	2775	16	33	34	26	36
14	Boca . . . . .	1725	8	25	23	14	14	62	Mandello Vitta . . . . .	497	5	8	6	7	6
15	Bogogno . . . . .	1542	18	32	33	18	14	63	Marano Ticino . . . . .	1090	9	20	15	11	19
16	Boletto . . . . .	471	4	11	9	5	10	64	Meina . . . . .	1125	4	22	19	19	12
17	Bolzano . . . . .	717	5	18	14	5	11	65	Mercurago . . . . .	1827	11	32	26	27	31
18	Borgo Lavezzaro . . . . .	3059	20	49	50	26	34	66	Mezzomerico . . . . .	895	8	18	10	13	18
19	Borgomanero . . . . .	9349	42	158	161	122	125	67	Miasino . . . . .	1235	8	15	24	14	18
20	Borgo Ticino . . . . .	2371	11	32	50	21	30	68	Momo . . . . .	1847	22	36	39	28	22
21	Borgo Vercelli . . . . .	3415	32	51	48	31	43	69	Montrigiasco . . . . .	444	3	4	7	1	2
22	Briga . . . . .	1015	8	21	17	8	17	70	Nibbiola . . . . .	1264	14	15	19	9	12
23	Briona . . . . .	1161	5	19	16	22	12	71	Nonio . . . . .	606	8	13	9	4	9
24	Bugnate . . . . .	223	1	4	2	7	8	72	Novara . . . . .	33077	256	653	641	710	636
25	Calignaga . . . . .	1998	17	48	41	29	28	73	Oleggio . . . . .	8535	40	126	158	101	95
26	Cameri . . . . .	5124	37	88	90	62	53	74	Oleggio Castello . . . . .	832	8	19	16	11	8
27	Carpignano Sesia . . . . .	2405	15	38	34	30	29	75	Orta Novarese . . . . .	980	8	10	12	15	19
28	Casalbeltrame . . . . .	1450	16	34	24	19	9	76	Paruzzaro . . . . .	929	5	27	19	5	6
29	Casaleggio Novarese . . . . .	839	8	23	17	4	7	77	Pella . . . . .	683	3	15	19	13	13
30	Casalino . . . . .	3574	24	77	65	29	34	78	Pettenasco . . . . .	774	6	14	15	7	6
31	Casalvolone . . . . .	2167	14	45	37	22	15	79	Pogno . . . . .	973	11	16	15	6	11
32	Castellazzo Novarese . . . . .	698	4	14	11	11	7	80	Pombia . . . . .	1725	7	24	24	23	18
33	Castelletto sopra Ticino . . . . .	4773	31	97	80	52	49	81	Prato Sesia . . . . .	1712	16	36	19	16	15
34	Cavaglietto . . . . .	739	5	14	13	12	11	82	Recetto . . . . .	1424	11	28	22	47	59
35	Cavaglio d'Agogna . . . . .	1654	11	21	21	11	14	83	Romagnano Sesia . . . . .	3205	17	62	68	43	53
36	Cavallirio . . . . .	1234	8	15	8	16	13	84	Romentino . . . . .	2814	22	53	64	26	23
37	Cerano . . . . .	5440	49	110	119	78	87	85	San Maurizio d'Opaglio . . . . .	893	8	16	15	5	8
38	Cesara . . . . .	910	9	14	7	7	9	86	San Nazzaro Sesia . . . . .	1308	10	23	21	20	25
39	Coiromonte . . . . .	395	4	3	5	5	7	87	San Pietro Mesezzo . . . . .	1853	15	32	29	17	11
40	Colazza . . . . .	508	5	4	15	4	4	88	Sillavengo . . . . .	1381	6	28	26	21	14
41	Comignago . . . . .	749	3	12	8	11	9	89	Sizzano . . . . .	1695	18	24	23	21	29
42	Crassa . . . . .	1792	9	26	32	17	12	90	Soriso . . . . .	1108	..	16	10	9	11
43	Cureggio . . . . .	1749	11	39	28	19	16	91	Sovazza . . . . .	626	5	19	5	8	7
44	Dagnente . . . . .	641	..	8	5	13	9	92	Sozzago . . . . .	1355	12	27	32	19	20
45	Divignano . . . . .	1282	10	18	18	12	13	93	Suno . . . . .	3462	36	91	67	38	30
46	Fara Novarese . . . . .	2314	16	40	27	22	23	94	Terdobbiate . . . . .	882	4	22	13	13	9
47	Fontanetto d'Agogna . . . . .	3387	17	45	51	32	30	95	Tornaco . . . . .	1901	11	31	30	18	12
48	Galliate . . . . .	7600	54	168	147	140	145	96	Treccate . . . . .	7680	67	188	157	101	111

TAVOLA I. — MOVIMENTO PER COMUNI.

Anno 1890.

Novara.

CIRCONDARI E DISTRETTI — COMUNI	POPOLAZIONE censita al 31 dicembre 1881	MATRIMONI	NATI		MORTI		CIRCONDARI E DISTRETTI — COMUNI	POPOLAZIONE censita al 31 dicembre 1881	MATRIMONI	NATI		MORTI		
			Maschi	Femmine	Maschi	Femmine				Maschi	Femmine	Maschi	Femmine	
			97 Vaprio d'Agogna . . . . .	1273	11	27				14	15	15	102	Vicolungo . . . . .
98 Varallo Pombia . . . . .	3173	21	58	66	39	33	103	Villata . . . . .	2194	9	34	38	31	34
99 Vergano Novarese . . . . .	740	3	18	12	4	10	104	Vinzaglio . . . . .	1746	14	37	43	16	16
100 Veruno . . . . .	1263	14	25	20	18	12		TOTALE . . . . .	227869	1610	4208	3960	3077	3021
101 Vespolate . . . . .	2873	28	38	60	30	28								

CIRCONDARIO DI PALLANZA.

1 Agrano . . . . .	569	7	9	7	2	9	45	Luzzogno . . . . .	493	1	4	8	6	9
2 Anzola d'Ossola . . . . .	493	4	11	10	4	4	46	Magognino . . . . .	332	5	1	7	1	3
3 Arizzano . . . . .	1344	8	18	22	16	17	47	Massino . . . . .	1084	6	21	16	22	17
4 Aurano . . . . .	1219	4	26	15	34	16	48	Massiola . . . . .	271	1	4	3	6	3
5 Baveno . . . . .	2274	12	55	52	29	22	49	Mergozzo . . . . .	2193	14	36	29	31	34
6 Bèe . . . . .	423	1	12	3	7	5	50	Miazina . . . . .	424	5	4	4	8	6
7 Belgirate . . . . .	709	8	8	6	5	9	51	Migiandone . . . . .	647	..	7	6	3	8
8 Bieno . . . . .	514	6	6	5	7	6	52	Nebbiuno . . . . .	635	3	10	14	5	9
9 Brisino . . . . .	342	1	5	4	6	3	53	Nocco . . . . .	214	5	5	2	2	3
10 Brovello . . . . .	451	3	9	4	10	7	54	Oggebbio . . . . .	881	6	11	22	14	16
11 Calogna . . . . .	222	..	1	1	2	3	55	Omegna . . . . .	2011	14	61	50	56	35
12 Cambiasca . . . . .	789	2	21	14	12	17	56	Orasso . . . . .	255	2	3	2	2	..
13 Cannero . . . . .	850	12	10	19	11	10	57	Ornavasso . . . . .	1611	10	19	27	22	21
14 Cannobio . . . . .	2557	20	34	44	29	35	58	Pallanza . . . . .	4241	20	66	65	67	44
15 Caprezzo . . . . .	460	2	4	4	4	3	59	Pisano . . . . .	516	6	6	12	6	10
16 Cargiagno . . . . .	62..	1	17	11	10	8	60	Premeno . . . . .	341	1	3	7	1	4
17 Carpugnino . . . . .	209	2	1	1	1	1	61	Premosello . . . . .	1523	10	23	25	15	18
18 Casale Corte Cerro . . . . .	3351	19	69	77	45	55	62	Quarna Sopra . . . . .	618	6	6	5	4	8
19 Cavaglio San Donnino . . . . .	566	3	3	3	4	12	63	Quarna Sotto . . . . .	811	6	13	9	10	15
20 Cavandone . . . . .	227	2	2	3	1	1	64	Rovegro . . . . .	626	4	16	8	7	12
21 Chignolo Verbanò . . . . .	1189	10	13	17	11	14	65	Rumianca . . . . .	1182	5	20	16	24	27
22 Cireggio . . . . .	32..	2	10	4	5	4	66	Sambughetto . . . . .	354	2	8	13	10	7
23 Coniago . . . . .	218	1	5	1	2	2	67	San Bartolommeo Val- mara . . . . .	476	6	7	11	1	2
24 Corciago . . . . .	291	1	9	1	2	3	68	Sant'Agata sopra Can- nòbio . . . . .	634	5	9	12	1	4
25 Cossogno . . . . .	1559	16	29	35	22	18	68	Santino . . . . .	461	7	11	7	7	6
26 Crana Gattugno . . . . .	120	..	5	3	2	2	69	Spoccia . . . . .	290	2	..	3	1	4
27 Crusinallo . . . . .	1043	18	29	36	23	21	70	Stresa . . . . .	1393	11	21	26	19	18
28 Cursolo . . . . .	322	6	6	5	2	2	70	Stroppino . . . . .	145	..	2	1	1	1
29 Cuzzago . . . . .	459	1	6	7	6	6	71	Suna . . . . .	1426	7	24	20	16	18
30 Esio . . . . .	205	..	4	4	4	1	72	Tapigliano . . . . .	298	3	6	4	2	8
31 Falmenta . . . . .	1267	10	17	28	20	28	73	Trafume . . . . .	453	8	3	3	2	7
32 Fomarco . . . . .	778	4	7	10	17	11	74	Trarego . . . . .	479	4	14	6	7	4
33 Fornero . . . . .	305	2	2	3	2	6	75	Trobaso . . . . .	1230	4	23	18	13	23
34 Forno . . . . .	291	2	3	1	4	1	76	Unchio . . . . .	248	1	7	8	3	1
35 Fosseno . . . . .	345	2	4	2	4	5	77	Vezzo . . . . .	244	3	3	..	2	1
36 Germagno . . . . .	142	3	1	1	3	2	78	Viggiona . . . . .	238	3	3	7	6	7
37 Ghiffa . . . . .	680	7	13	20	10	11	79	Vignone . . . . .	550	4	4	9	4	11
38 Gignese . . . . .	386	5	3	1	2	3	80	Vogogna . . . . .	1619	7	30	30	17	23
39 Graglia Piana . . . . .	150	..	3	1	1	1	81	Zoverallo . . . . .	547	3	20	11	11	6
40 Gurro . . . . .	690	7	19	11	13	12	82							
41 Intra . . . . .	5745	50	101	94	75	84	83							
42 Intragna . . . . .	1050	6	16	21	10	19								
43 Lesa . . . . .	1853	13	29	38	13	8								
44 Loreglia . . . . .	473	2	4	4	14	14								
								TOTALE . . . . .	70074	489	1198	1188	945	974

CIRCONDARIO DI VARALLO (VALESIA).

1 Agnona . . . . .	604	7	4	7	6	6	13	Cervarolo . . . . .	985	7	19	10	24	12
2 Alagna Valsesia . . . . .	638	5	5	10	9	11	14	Cervatto . . . . .	167	2	4	2	3	2
3 Aranco . . . . .	528	5	3	12	..	4	15	Civiasco . . . . .	437	2	7	8	3	4
4 Balmuccia . . . . .	381	6	4	4	4	4	16	Cravagliana . . . . .	1663	12	28	29	14	14
5 Boccioleto . . . . .	839	5	15	10	8	10	17	Crevola Sesia . . . . .	291	3	1	2	4	8
6 Borgosesia . . . . .	3808	25	61	67	47	47	18	Doccio . . . . .	366	..	3	2	2	2
7 Breja . . . . .	684	2	9	10	6	8	19	Fobello . . . . .	724	3	13	9	12	13
8 Camasco . . . . .	356	2	1	6	3	3	20	Foresto Sesia . . . . .	534	1	7	6	5	12
9 Campello Monti . . . . .	74	..	..	1	..	1	21	Isolella . . . . .	167	1	4	1	1	2
10 Campertogno . . . . .	691	4	12	10	10	7	22	Locarno . . . . .	243	..	2	..	1	3
11 Careoforo . . . . .	141	..	2	3	3	2	23	Mollia . . . . .	474	6	5	3	7	4
12 Cellio . . . . .	2381	14	18	35	23	41	24	Morea . . . . .	281	3	2	7	6	5

TAVOLA I. — MOVIMENTO PER COMUNI.

Anno 1890.

Novara - Padova.

CIRCONDARI E DISTRETTI — COMUNI	POPOLAZIONE censita al 31 dicembre 1881	MATRIMONI				CIRCONDARI E DISTRETTI — COMUNI	POPOLAZIONE censita al 31 dicembre 1881	MATRIMONI						
		NATI		MORTI				NATI		MORTI				
		Maschi	Femmine	Maschi	Femmine			Maschi	Femmine	Maschi	Femmine			
25 Morondo . . . . .	317	1	2	1	..	5	36	Rossa . . . . .	485	3	3	5	5	6
26 Parone. . . . .	224	1	4	2	2	2	37	Sabbia . . . . .	655	3	9	7	6	12
27 Pila . . . . .	345	5	7	2	5	5	38	Scopa . . . . .	634	3	7	6	6	4
28 Piode . . . . .	427	3	4	3	4	7	39	Scopello . . . . .	692	6	13	6	11	11
29 Quarona . . . . .	659	7	15	11	8	5	40	Valduggia . . . . .	3074	22	31	35	31	42
30 Rassa . . . . .	417	5	7	8	8	6	41	Valmaggia . . . . .	247	..	3	1	2	1
31 Rima San Giuseppe	261	..	2	3	1	4	42	Varallo . . . . .	3189	19	56	57	49	27
32 Rimasco . . . . .	426	1	2	4	6	5	43	Vocea . . . . .	422	2	2	5	4	7
33 Rimella . . . . .	1026	4	9	12	11	18								
34 Riva Valdobbia . . . . .	610	2	13	7	10	6								
35 Rocca Pietra . . . . .	730	8	10	14	6	11								
							TOTALE . . . . .	32297	211	428	443	376	409	

CIRCONDARIO DI VERCELLI.

1 Albano Verellese . . . . .	957	7	17	9	19	14	30	Lozzolo . . . . .	793	3	18	6	11	14
2 Alice Castello . . . . .	1963	13	54	40	23	21	31	Moncrivello . . . . .	2347	7	50	41	28	15
3 Arboro. . . . .	1661	6	30	30	19	16	32	Motta de' Conti . . . . .	1855	11	25	25	15	9
4 Asigliano. . . . .	4175	25	71	72	37	35	33	Olcenengo . . . . .	1702	15	36	28	28	30
5 Balocco . . . . .	1070	11	24	18	11	5	34	Oldenico . . . . .	781	10	13	14	4	11
6 Bianzè. . . . .	3807	17	66	66	24	34	35	Palazzolo Verellese . . . . .	2617	32	52	51	37	53
7 Borgo d'Ale . . . . .	3643	33	76	70	29	31	36	Pertengo . . . . .	1343	10	24	22	16	13
8 Buronzo . . . . .	1547	10	36	32	24	14	37	Pezzana . . . . .	3404	24	62	71	47	55
9 Caresana . . . . .	3654	23	55	53	50	52	38	Prarolo . . . . .	1588	11	28	21	17	13
10 Caresanblot . . . . .	626	6	6	12	7	6	39	Quinto Verellese . . . . .	577	8	14	7	8	6
11 Carisio. . . . .	1700	16	24	35	11	17	40	Rive . . . . .	1337	13	29	22	17	25
12 Casanova Elvo . . . . .	914	12	23	17	7	9	41	Roasenda. . . . .	866	2	24	26	11	9
13 Casine San Giacomo.	736	8	18	17	11	8	42	Roasio . . . . .	2571	12	45	45	23	33
14 Cigliano . . . . .	6111	37	117	98	70	67	43	Ronsecco . . . . .	1886	19	42	47	27	16
15 Collobiano . . . . .	430	4	7	10	4	3	44	Salasco. . . . .	790	9	16	15	3	3
16 Costanzana. . . . .	2321	9	47	42	27	18	45	Sali Verellese . . . . .	841	10	12	19	12	10
17 Crezzantino. . . . .	6710	44	98	82	71	76	46	Saluggia . . . . .	4289	36	76	75	63	58
18 Crova . . . . .	1324	6	22	29	10	10	47	S. Germano Verellese . . . . .	4776	40	74	91	45	35
19 Desana. . . . .	2009	11	49	36	26	18	48	Santhià . . . . .	5698	37	111	118	66	39
20 Fontanetto da Po. . . . .	2895	21	63	42	37	22	49	Stroppiana . . . . .	3114	21	41	55	47	33
21 Formigliana . . . . .	533	6	11	11	12	11	50	Tricerro . . . . .	2087	20	50	39	33	26
22 Gattinara . . . . .	4912	26	73	106	78	71	51	Trino. . . . .	10791	87	223	246	111	115
23 Ghislarengo . . . . .	858	6	22	19	11	6	52	Tronzano Verellese . . . . .	4605	37	67	84	37	31
24 Giffenga. . . . .	182	..	2	3	1	1	53	Vercelli . . . . .	28999	187	443	440	488	378
25 Greggio . . . . .	783	6	16	11	9	10	54	Villa del Bosco . . . . .	646	4	10	7	6	5
26 Lamporo . . . . .	1455	17	28	19	30	11	55	Villarboit . . . . .	1195	11	25	26	8	9
27 Lenta . . . . .	1190	9	16	23	13	19								
28 Lignana . . . . .	1480	8	36	28	14	12								
29 Livorno Piemonte . . . . .	6177	35	105	89	49	43								
							TOTALE . . . . .	157321	1108	2822	2760	1942	1704	

PROVINCIA DI PADOVA.

DISTRETTO DI CAMPO SAN PIERO.

1 Borgorico . . . . .	3697	16	74	61	24	26	9	S. Giorgio delle Pertiche	3481	21	56	53	23	22
2 Campo d'Arsego . . . . .	4037	19	92	84	30	41	10	Santa Giustina in Colle . . . . .	3196	32	67	64	38	29
3 Campo San Martino . . . . .	2674	15	57	49	16	25	11	Trebaseleghe. . . . .	4587	40	85	70	47	39
4 Campo San Piero. . . . .	3668	19	61	78	56	52	12	Villa del Conte. . . . .	2504	24	47	34	25	20
5 Curtarolo. . . . .	2369	20	46	52	25	16	13	Villanova di Campo S. P.	2045	13	37	45	22	16
6 Loreggia . . . . .	2915	26	66	45	25	30								
7 Massanzago . . . . .	1883	14	40	37	8	12								
8 Piombino Dese . . . . .	4604	38	84	91	39	54								
							TOTALE . . . . .	41660	297	812	763	378	382	

DISTRETTO DI CITTADELLA.

1 Carmignano di Brenta. . . . .	1638	14	47	48	21	16	7	San Giorgio in Bosco . . . . .	3840	18	64	91	43	45
2 Cittadella . . . . .	9087	61	167	167	116	103	8	San Martino di Lupari . . . . .	5877	42	101	115	61	65
3 Fontaniva . . . . .	3133	31	57	77	33	31	9	San Pietro in Gù. . . . .	2115	13	42	46	17	19
4 Galliera Veneta . . . . .	3181	45	60	55	28	29	10	Tombolo . . . . .	2950	26	66	77	22	26
5 Gazzo . . . . .	2192	24	53	43	24	24								
6 Grantorto. . . . .	1712	11	27	25	17	17								
							TOTALE . . . . .	35725	285	684	744	382	375	

TAVOLA I. — MOVIMENTO PER COMUNI.

Anno 1890.

Padova.

CIRCONDARI E DISTRETTI — COMUNI	POPOLAZIONE censita al 31 dicembre 1881	MATRIMONI	NATI		MORTI			CIRCONDARI E DISTRETTI — COMUNI	POPOLAZIONE censita al 31 dicembre 1881	MATRIMONI	NATI		MORTI	
			Maschi	Femmine	Maschi	Femmine					Maschi	Femmine		

DISTRETTO DI CONSELVE.

1	Agna . . . . .	3213	23	74	65	35	34	7	Conselve . . . . .	4873	31	97	114	67	70
2	Anguillara Veneta . . . . .	4212	24	90	74	37	38	8	Terrassa Padovana . . . . .	1588	9	42	37	16	26
3	Arre . . . . .	1726	14	30	25	21	28	9	Tribano . . . . .	3752	26	94	71	36	41
4	Bagnoli di Sopra . . . . .	3245	24	62	70	35	32								
5	Candiana . . . . .	2185	21	44	44	21	22								
6	Cartura . . . . .	2648	17	47	50	27	30								
TOTALE . . . . .										27442	189	580	550	295	321

DISTRETTO DI ESTE.

1	Baone . . . . .	2957	28	64	69	39	44	10	Sant'Elena . . . . .	1403	7	24	23	22	19
2	Barbona . . . . .	1463	12	27	29	14	12	11	Sant'Urbano . . . . .	3535	28	89	59	40	32
3	Carceri . . . . .	1948	6	34	26	12	16	12	Vescovana . . . . .	3995	38	67	76	41	43
4	Cinto Euganeo . . . . .	2105	19	56	53	20	18	13	Vighizzolo d'Este . . . . .	1454	13	36	26	16	10
5	Este . . . . .	10608	56	194	164	151	122	14	Villa Estense . . . . .	2843	20	58	46	35	27
6	Lozzo Atestino . . . . .	3146	26	68	49	42	37	15	Vò . . . . .	3000	15	60	61	44	33
7	Ospedaletto Euganeo . . . . .	3677	29	61	53	29	35								
8	Piacenza d'Adige . . . . .	2532	20	46	36	25	14								
9	Ponso . . . . .	2030	13	45	27	17	20								
TOTALE . . . . .										46696	330	929	797	547	482

DISTRETTO DI MONSELICE.

1	Arquà Petrarca . . . . .	1420	16	38	31	21	19	7	Pozzonovo . . . . .	2508	11	48	51	30	24
2	Battaglia . . . . .	3858	29	85	80	44	35	8	San Pietro Viminario . . . . .	1787	9	33	30	13	21
3	Boara Pisani . . . . .	2481	17	50	41	21	33	9	Solesino . . . . .	2637	13	60	46	35	31
4	Galzignano . . . . .	2291	18	58	45	26	29	10	Stanghella . . . . .	3525	18	61	72	42	54
5	Monselice . . . . .	10479	59	249	234	169	182								
6	Pernumia . . . . .	2710	18	61	56	30	41								
TOTALE . . . . .										33696	208	743	686	431	469

DISTRETTO DI MONTAGNANA.

1	Casale di Scodosia . . . . .	3830	28	75	82	42	43	8	Saletto . . . . .	3174	26	65	58	38	34
2	Castelbaldo . . . . .	2856	17	54	52	21	33	9	Santa Margherita di A-	2546	22	62	34	33	20
3	Masi . . . . .	2322	19	61	49	23	17		dige . . . . .	2094	17	37	37	22	22
4	Megliadino San Fidenzio . . . . .	2991	23	61	33	27	23	10	Urbana . . . . .						
5	Megliadino San Vitale . . . . .	2675	16	43	39	28	30								
6	Merlara . . . . .	2968	18	55	53	24	23								
7	Montagnana . . . . .	9941	70	167	155	113	111								
TOTALE . . . . .										35397	256	680	592	371	356

DISTRETTO DI PADOVA.

1	Abano Bagni . . . . .	3822	47	94	79	35	39	15	Ponte San Nicolò . . . . .	2222	10	53	40	21	23
2	Albignasego . . . . .	3623	27	94	75	32	31	16	Rovolon . . . . .	2891	17	61	45	24	24
3	Cadoneghe . . . . .	2532	17	43	40	17	20	17	Rubano . . . . .	2041	19	45	48	23	22
4	Campodoro . . . . .	1579	19	32	21	15	12	18	Saccolongo . . . . .	2176	21	51	38	22	21
5	Carrara San Giorgio . . . . .	2442	15	49	42	29	23	19	Saonara . . . . .	2902	21	42	47	15	22
6	Carrara Santo Stefano . . . . .	1434	17	29	41	20	21	20	Selvazzano Dentro . . . . .	2606	12	47	53	27	18
7	Casal Ser Ugo . . . . .	2002	12	46	38	32	22	21	Teolo . . . . .	4108	38	70	80	34	39
8	Cervarese Santa Croce . . . . .	2416	23	57	46	29	31	22	Torreglia . . . . .	2305	12	42	33	31	24
9	Limena . . . . .	2047	14	28	37	21	17	23	Veggiano . . . . .	1755	11	36	38	23	21
10	Masara di Padova . . . . .	2608	23	56	58	27	24	24	Vigodarzere . . . . .	3404	29	71	57	41	37
11	Mestrino . . . . .	2970	14	68	52	21	17	25	Vigonza . . . . .	5420	43	98	85	57	44
12	Noventa Padovana . . . . .	1875	11	37	23	13	13	26	Villafranca Padovana . . . . .	2647	24	58	63	36	39
13	Padova . . . . .	72174	416	1207	1172	1129	1006								
14	Piazzola sul Brenta . . . . .	5514	31	101	121	66	61								
TOTALE . . . . .										141515	943	2615	2472	1840	1674

TAVOLA I. — MOVIMENTO PER COMUNI.

Anno 1890.

Padova - Palermo.

CIRCONDARI E DISTRETTI — COMUNI	POPOLAZIONE censita al 31 dicembre 1881	MATRIMONI	NATI		MORTI		CIRCONDARI E DISTRETTI — COMUNI	POPOLAZIONE censita al 31 dicembre 1881	MATRIMONI	NATI		MORTI	
			Maschi	Femmine	Maschi	Femmine				Maschi	Femmine	Maschi	Femmine

DISTRETTO DI PIOVE DI SACCO. /

1	Arzer Grande . . . . .	2370	33	65	51	17	35	8	Polverara . . . . .	1709	13	26	31	21	21
2	Bovolenta . . . . .	3101	46	67	76	34	27	9	Pontelongo . . . . .	2341	20	45	38	34	28
3	Brugine . . . . .	3704	24	65	72	37	26	10	Sant'Angelo di Piove di Sacco . . . . .	2949	17	49	70	33	37
4	Codevigo . . . . .	2809	23	66	72	44	38								
5	Correzzola . . . . .	4444	81	106	105	40	53								
6	Legnaro . . . . .	3621	36	82	79	39	44								
7	Piove di Sacco . . . . .	8583	68	198	192	141	121								
	TOTALE . . . . .								TOTALE . . . . .	35631	361	769	786	440	430

PROVINCIA DI PALERMO.

CIRCONDARIO DI CEFALÙ.

1	Alimena . . . . .	5215	46	129	139	119	106	10	Isnello . . . . .	3479	23	68	82	65	48
2	Buompietro . . . . .	2988	32	72	62	43	33	11	Lascari . . . . .	1374	7	41	41	35	20
3	Campofelice . . . . .	2096	13	58	46	25	32	12	Petralia Soprana . . . . .	7273	64	160	137	78	80
4	Castelbuono . . . . .	8467	61	203	236	142	140	13	Petralia Sottana . . . . .	8528	76	214	184	111	115
5	Cefalù . . . . .	14173	106	241	241	180	194	14	Polizzi Generosa . . . . .	7239	56	165	163	118	97
6	Collesano . . . . .	6064	38	141	144	87	83	15	Pollina . . . . .	2178	22	68	53	48	39
7	Gangi . . . . .	12021	86	252	270	238	229	16	S. Mauro Castelverde . . . . .	5564	46	103	86	72	94
8	Geraci Siculo . . . . .	9754	40	67	77	110	123								
9	Gratteri . . . . .	2855	18	77	53	48	44								
	TOTALE . . . . .								TOTALE . . . . .	93268	734	2059	2014	1519	1477

CIRCONDARIO DI CORLEONE.

1	Bisacchino . . . . .	9602	72	183	172	142	149	7	Palazzo Adriano . . . . .	5849	52	115	114	93	96
2	Campofiorito . . . . .	1848	13	29	32	17	18	8	Prizzi . . . . .	10384	78	208	177	145	116
3	Chiusa Sclafani . . . . .	7129	59	144	131	84	126	9	Roccamena . . . . .	1844	19	57	55	26	21
4	Contessa Entellina . . . . .	3430	9	67	60	28	44								
5	Corleone . . . . .	15686	111	310	288	205	212								
6	Giuliana . . . . .	3537	25	59	61	36	56								
	TOTALE . . . . .								TOTALE . . . . .	59309	438	1172	1090	776	838

CIRCONDARIO DI PALERMO.

1	Bagheria . . . . .	14027	100	376	391	185	198	18	Monreale . . . . .	19543	139	331	336	155	196
2	Balestrate . . . . .	3433	31	116	99	62	67	19	Montelepre . . . . .	5453	55	126	107	101	98
3	Belmonte Mezzagno . . . . .	4174	36	104	134	73	70	20	Palermo . . . . .	244991	1713	4627	4413	3418	3385
4	Bolognetta . . . . .	1975	18	59	53	50	43	21	Parco . . . . .	4514	22	98	92	55	89
5	Borgetto . . . . .	6829	47	179	149	104	93	22	Partinico . . . . .	21524	190	407	443	395	357
6	Capaci . . . . .	2916	25	58	59	45	44	23	Piana dei Greci . . . . .	8849	60	212	192	131	124
7	Carini . . . . .	12037	106	247	220	166	135	24	San Cipirello . . . . .	3660	23	81	86	48	56
8	Casteldaccia . . . . .	2935	17	86	91	35	66	25	Santa Giuseppe Jato . . . . .	6579	54	177	184	67	82
9	Cefalà Diana . . . . .	1144	13	23	26	24	25	26	Santa Cristina Gela . . . . .	1345	9	13	27	11	14
10	Cinisi . . . . .	5474	38	115	113	50	55	27	Santa Flavia . . . . .	3666	35	120	107	52	47
11	Ficarazzi . . . . .	2981	18	80	75	52	37	28	Terrasini Favarotta . . . . .	6142	48	136	157	73	75
12	Giardinello . . . . .	814	8	21	24	8	17	29	Torretta . . . . .	4026	27	97	85	48	45
13	Godrano . . . . .	981	4	24	32	24	20	30	Ustica . . . . .	1959	14	24	34	18	19
14	Isola delle Femmine . . . . .	1923	9	32	21	21	11	31	Villabate . . . . .	3174	47	99	84	58	75
15	Marineo . . . . .	9631	71	206	197	162	179	32	Villafraati . . . . .	3101	22	62	75	61	56
16	Mezzojuso . . . . .	7683	53	115	112	104	105								
17	Misilmeri . . . . .	10489	85	247	217	265	334								
	TOTALE . . . . .								TOTALE . . . . .	427872	5137	8698	8435	6121	6217

TAVOLA I. — MOVIMENTO PER COMUNI.

Anno 1890.

Palermo - Parma.

CIRCONDARI E DISTRETTI — COMUNI					POPOLAZIONE censita al 31 dicembre 1881	MATRIMONI		NATI		MORTI		CIRCONDARI E DISTRETTI — COMUNI					POPOLAZIONE censita al 31 dicembre 1881	MATRIMONI		NATI		MORTI			
								Maschi	Femmine	Maschi	Femmine									Maschi	Femmine	Maschi	Femmine		
CIRCONDARIO DI TERMINI IMERESE.																									
1	Alia . . . . .	6203	58	141	113	98	93	12	Roccapalumba . . . . .	3409	40	95	76	43	42										
2	Aliminusa . . . . .	1439	13	32	26	15	22	13	Sciara . . . . .	2129	19	59	38	29	19										
3	Altavilla Milicia . . . . .	3582	23	97	94	80	102	14	Sclafani . . . . .	945	7	20	16	17	13										
4	Baucina . . . . .	3627	29	77	76	43	55	15	Termini Imerese . . . . .	23148	204	431	408	237	243										
5	Caccamo . . . . .	7964	45	151	147	128	127	16	Trabia . . . . .	5179	34	123	116	93	59										
6	Caltavuturo . . . . .	5638	43	135	113	77	77	17	Valledolmo . . . . .	7984	71	195	167	122	107										
7	Castronovo di Sicilia . . . . .	4653	46	112	97	62	63	18	Ventimiglia di Sicilia . . . . .	5209	40	106	98	78	77										
8	Cerda . . . . .	4844	39	137	134	62	65	19	Vicari . . . . .	5028	32	84	73	67	77										
9	Ciminna . . . . .	6442	37	131	115	73	68																		
10	Lercara Friddi . . . . .	13423	65	250	247	199	196																		
11	Montemaggiore Belsito . . . . .	7856	50	152	150	115	118																		
TOTALE . . . . .										118702	900	2528	2304	1638	1623										

PROVINCIA DI PARMA.

CIRCONDARIO DI BORG SAN DONNINO.

1	Borgo San Donnino . . . . .	10974	78	172	166	235	192	10	Salsomaggiore . . . . .	5729	61	107	96	67	77										
2	Busseto . . . . .	8141	64	149	130	102	106	11	San Secondo Parmense . . . . .	5125	37	91	91	82	68										
3	Fontanellato . . . . .	5737	57	105	92	81	100	12	Sissa . . . . .	4746	34	90	93	69	77										
4	Fontevivo . . . . .	2886	23	55	55	50	29	13	Soragna . . . . .	5437	43	77	75	61	51										
5	Medesano . . . . .	4753	53	97	102	61	55	14	Trecasali . . . . .	3123	23	60	52	40	50										
6	Noceo . . . . .	6501	61	129	110	74	74	15	Varano de' Melegari . . . . .	2247	23	40	49	31	33										
7	Pellegrino Parmense . . . . .	5344	47	97	100	75	75	16	Zibello . . . . .	3723	23	62	61	55	53										
8	Polesine Parmense . . . . .	3097	9	38	40	27	23																		
9	Roccabianca . . . . .	5066	42	102	66	78	63																		
TOTALE . . . . .										82629	678	1471	1378	1188	1126										

CIRCONDARIO DI BORGOTARO.

1	Albareto di Borgotaro . . . . .	3640	30	57	56	38	28	6	Tornolo . . . . .	3505	30	52	60	34	64										
2	Bedonia . . . . .	7344	73	121	105	130	123	7	Valmozzola . . . . .	2163	19	46	48	40	49										
3	Berceto . . . . .	5658	48	145	126	89	91																		
4	Borgotaro . . . . .	8115	68	249	229	145	145																		
5	Compiano . . . . .	1765	14	43	33	22	30																		
TOTALE . . . . .										32190	282	713	657	498	530										

CIRCONDARIO DI PARMA.

1	Calestano . . . . .	3200	25	62	59	51	68	16	Palanzano . . . . .	2452	20	46	54	27	18										
2	Collecchio . . . . .	4486	35	110	63	82	59	17	Parma . . . . .	45217	257	628	627	763	736										
3	Colorno . . . . .	7063	42	117	113	130	114	18	Sala Baganza . . . . .	3240	22	61	45	37	34										
4	Corniglio . . . . .	5241	30	118	123	68	89	19	San Lazzaro Parmense . . . . .	7710	59	163	143	101	102										
5	Cortile San Martino . . . . .	4124	32	92	75	56	43	20	San Pancrazio Parmense . . . . .	4292	45	88	73	65	54										
6	Felino . . . . .	3329	30	57	82	65	64	21	Solignano . . . . .	2529	15	48	44	33	34										
7	Fornovo di Taro . . . . .	3560	28	65	73	53	55	22	Sorbolo . . . . .	3780	27	56	57	63	54										
8	Golese . . . . .	3479	19	51	69	50	31	23	Tizzano Val Parma . . . . .	3740	44	77	75	47	47										
9	Langhirano . . . . .	5988	37	120	112	106	86	24	Torrile . . . . .	3293	25	70	60	36	29										
10	Lesignano de' Bagni . . . . .	3352	39	60	65	38	50	25	Traversetolo . . . . .	4136	34	76	65	56	68										
11	Lesignano di Palmia . . . . .	3243	30	73	73	48	33	26	Varsi . . . . .	3418	22	57	56	44	53										
12	Mezzani . . . . .	4127	28	72	61	44	44	27	Vigatto . . . . .	4806	29	103	85	63	63										
13	Monchio . . . . .	2394	13	67	38	28	27																		
14	Montecharugolo . . . . .	4319	11	52	86	35	31																		
15	Neviano degli Arduini . . . . .	6039	62	133	110	78	88																		
TOTALE . . . . .										152487	1060	2752	2586	2267	2177										

TAVOLA I. — MOVIMENTO PER COMUNI.

Anno 1890.

Pavia.

CIRCONDARI E DISTRETTI — COMUNI	POPOLAZIONE censita al 31 dicembre 1881	MATRIMONI	NATI		MORTI		CIRCONDARI E DISTRETTI — COMUNI	POPOLAZIONE censita al 31 dicembre 1881	MATRIMONI	NATI		MORTI	
			Maschi	Femmine	Maschi	Femmine				Maschi	Femmine		
												Maschi	Femmine

PROVINCIA DI PAVIA.

CIRCONDARIO DI BOBBIO.

1	Bagnaria . . . . .	848	3	10	9	9	4	15	Rondanina . . . . .	439	8	7	9	2	5
2	Bobbio . . . . .	4545	44	69	75	52	45	16	Rovegno . . . . .	1850	10	31	26	20	20
3	Caminata . . . . .	614	4	6	4	4	7	17	Ruino . . . . .	1124	8	20	17	15	8
4	Cella di Bobbio . . . . .	1712	15	37	18	26	28	18	Sagliano di Crenna . . . . .	317	1	5	3	4	9
5	Cerignolo . . . . .	1013	10	16	14	16	13	19	Sant'Albano di Bobbio . . . . .	602	2	4	5	7	10
6	Corte Brugnatella . . . . .	914	6	22	16	16	10	20	S. Margherita di Bobbio . . . . .	653	6	10	14	8	8
7	Fascia . . . . .	539	4	8	8	6	8	21	Trebecco . . . . .	342	4	5	5	6	1
8	Fontanigorda . . . . .	1508	13	17	13	20	24	22	Val di Nizza . . . . .	1164	9	15	13	14	24
9	Fortunago . . . . .	875	2	10	17	11	18	23	Valverde . . . . .	919	7	9	21	9	8
10	Gorreto . . . . .	941	4	19	16	11	14	24	Varzi . . . . .	3233	24	64	57	44	33
11	Menconico . . . . .	1158	6	22	12	20	8	25	Zavattarello . . . . .	1845	11	24	26	26	24
12	Ottone . . . . .	3624	40	78	67	45	40	26	Zerba . . . . .	1221	12	10	20	19	16
13	Pregola . . . . .	2187	14	47	37	30	29								
14	Romagnese . . . . .	2023	21	27	27	29	30								
									TOTALE . . . . .	36210	288	592	549	469	444

CIRCONDARIO DI MORTARA (LOMELLINA).

1	Albonese . . . . .	1165	12	25	16	19	10	27	Mortara . . . . .	8085	64	123	119	104	102
2	Borgo San Siro . . . . .	1307	9	27	26	17	14	28	Nicoervo . . . . .	1098	7	22	17	11	9
3	Breme . . . . .	2910	18	42	45	27	16	29	Olevano di Lomellina . . . . .	1679	16	39	22	26	19
4	Candia Lomellina . . . . .	3037	27	45	41	23	26	30	Ottobiano . . . . .	3106	20	61	42	42	31
5	Cassolo Nuovo . . . . .	5644	38	98	116	68	78	31	Palestro . . . . .	3105	25	56	56	33	31
6	Castellaro de' Giorgi . . . . .	646	3	16	11	8	14	32	Parona . . . . .	2092	14	20	35	19	24
7	Castello d'Agogna . . . . .	886	9	27	18	10	7	33	Pieve del Cairo . . . . .	4225	31	68	63	29	41
8	Castelnovetto . . . . .	2001	22	37	39	15	24	34	Robbio . . . . .	5945	44	115	96	47	50
9	Ceretto Lomellino . . . . .	844	6	21	11	12	5	35	Rosasco . . . . .	2573	18	46	28	33	23
10	Cernusco . . . . .	1497	11	24	24	24	14	36	S. Giorgio di Lomellina . . . . .	3395	16	51	39	31	43
11	Cilavegna . . . . .	4051	30	74	77	42	58	37	S. Angelo di Lomellina . . . . .	1227	12	21	23	15	12
12	Confienza . . . . .	2917	17	56	45	20	34	38	Sartirana di Lomellina . . . . .	4422	41	61	65	45	53
13	Cozzo . . . . .	1893	12	30	24	13	9	39	Semiana . . . . .	1351	13	25	27	8	10
14	Dorno . . . . .	4670	32	85	68	47	55	40	Suardi . . . . .	1842	15	30	28	11	17
15	Frascarolo . . . . .	2402	20	32	36	27	18	41	Terrasa . . . . .	334	1	3	4	3	2
16	Gallivola . . . . .	910	5	16	17	8	9	42	Torre Beretti . . . . .	878	2	28	14	7	7
17	Gambarana . . . . .	1146	4	17	15	7	10	43	Tromello . . . . .	5019	51	75	82	45	43
18	Gambolò . . . . .	7268	47	138	118	84	66	44	Valeggio . . . . .	1067	8	20	14	15	12
19	Garlasco . . . . .	7300	41	121	110	98	95	45	Valle Lomellina . . . . .	3946	25	67	68	35	35
20	Goido . . . . .	525	5	14	8	2	4	46	Velezzo Lomellina . . . . .	762	8	11	15	15	10
21	Gravellona . . . . .	2886	23	47	54	36	49	47	Vigevano . . . . .	20096	121	238	272	205	210
22	Groppello Cairoli . . . . .	4253	22	74	71	48	42	48	Villa Biscossi . . . . .	373	4	8	11	4	3
23	Langosco . . . . .	2112	21	39	43	24	18	49	Zeme . . . . .	2866	20	59	50	30	38
24	Lomello . . . . .	3247	22	50	41	30	19	50	Zerbolò . . . . .	2205	17	48	36	27	28
25	Mede . . . . .	6783	48	123	74	68	69								
26	Mezzana Bigli . . . . .	3100	16	52	44	30	27								
									TOTALE . . . . .	156491	1113	2630	2418	1647	1651

CIRCONDARIO DI PAVIA.

1	Alagna . . . . .	1502	13	17	19	7	7	13	Casorate Primo . . . . .	3419	25	63	63	27	29
2	Albuzzano . . . . .	2383	15	58	38	32	26	14	Cava Manara . . . . .	2574	17	48	43	31	34
3	Badia . . . . .	585	8	10	14	5	8	15	Ceranova . . . . .	546	4	12	11	4	10
4	Bascapè . . . . .	2167	13	33	34	27	14	16	Chignolo Po . . . . .	5035	35	85	89	56	61
5	Baselica Bologna . . . . .	440	6	6	7	7	5	17	Copiano . . . . .	876	6	24	14	12	8
6	Batuda . . . . .	907	9	19	12	12	6	18	Corteolona . . . . .	2099	12	32	34	17	17
7	Belgiojoso . . . . .	4557	33	81	73	48	25	19	Costa dei Nobili . . . . .	1063	8	15	24	15	10
8	Beregardo . . . . .	2290	5	34	36	24	20	20	Cura Carpignano . . . . .	1659	14	42	30	23	24
9	Borgarello . . . . .	764	4	15	11	11	10	21	Ferrera Erbognone . . . . .	2426	18	45	34	31	21
10	Bornasco . . . . .	1521	12	36	34	15	9	22	Filighera . . . . .	1195	12	38	23	17	14
11	Carbonara al Ticino . . . . .	1587	13	19	33	15	15	23	Fossarmato . . . . .	1444	8	22	33	16	24
12	Carpignano . . . . .	1367	13	29	23	14	8	24	Genzone . . . . .	845	8	11	13	4	11



TAVOLA I. — MOVIMENTO PER COMUNI.

Anno 1890.

Pavia.

	CIRCONDARI E DISTRETTI — COMUNI	POPOLAZIONE censita al 31 dicembre 1881	MATRIMONI				CIRCONDARI E DISTRETTI — COMUNI				POPOLAZIONE censita al 31 dicembre 1881	MATRIMONI			
			NATI		MORTI		NATI		MORTI			NATI		MORTI	
			Maschi	Femmine	Maschi	Femmine	Maschi	Femmine	Maschi	Femmine		Maschi	Femmine	Maschi	Femmine
25	Gerenzago . . . . .	908	4	15	13	22	10	50	Siziano . . . . .	1687	16	39	31	19	15
26	Giussago . . . . .	1013	7	15	20	4	9	51	Sommo . . . . .	1905	19	30	31	28	15
27	Inverno . . . . .	1829	17	34	25	17	10	52	Spessa . . . . .	874	4	18	10	7	5
28	Landriano . . . . .	2797	21	60	43	28	34	53	Torre d'Arese . . . . .	596	6	10	12	3	7
29	Lardirago . . . . .	1349	6	25	20	24	24	54	Torre del Mangano . . . . .	1670	14	32	32	23	15
30	Linarolo . . . . .	2316	14	47	40	25	30	55	Torre de' Negri . . . . .	536	5	6	8	5	4
31	Maghero . . . . .	1604	8	30	35	34	21	56	Torre d'Isola . . . . .	1525	8	30	28	8	10
32	Marcignago . . . . .	1795	15	32	41	21	20	57	Torrevecchia Pia. . . . .	2220	17	29	42	24	29
33	Marzano . . . . .	1228	9	25	29	11	8	58	Torriano . . . . .	989	10	26	24	5	13
34	Mezzana Rabattono . . . . .	702	5	12	7	6	3	59	Travacò Siccomario . . . . .	1905	16	23	37	17	16
35	Mirabello ed Uniti di P. . . . .	1638	16	31	29	26	28	60	Trivulzio . . . . .	982	5	17	13	9	13
36	Miradolo . . . . .	3300	14	65	59	34	37	61	Trovo . . . . .	1027	7	16	25	10	10
37	Monticelli Pavese . . . . .	1680	11	31	25	21	25	62	Turago Bordone . . . . .	578	10	13	3	4	
38	Pavia . . . . .	34286	183	474	497	611	513	63	Valle Salimbene . . . . .	755	9	8	14	3	3
39	Pieve Albignola . . . . .	1711	13	33	26	20	13	64	Vellezzo Bellini . . . . .	1343	12	27	20	18	16
40	Pieve Porto Morone . . . . .	3693	16	72	57	66	52	65	Vidigulfo . . . . .	2817	20	63	44	26	37
41	Rognano . . . . .	778	6	14	12	10	6	66	Villanova d'Ardenghi . . . . .	776	5	19	7	10	9
42	Roncaro . . . . .	603	6	12	19	5	8	67	Villanterio . . . . .	3208	23	62	58	32	37
43	San Genesio . . . . .	1364	8	26	24	27	13	68	Vistarino . . . . .	1244	6	27	24	19	9
44	S. Martino Siccomario . . . . .	1674	4	22	29	17	5	69	Zeccone . . . . .	837	6	20	17	17	16
45	San Nazzaro de' Burgon. . . . .	4716	36	63	56	37	37	70	Zerbo . . . . .	977	5	13	12	9	14
46	S. Cristina e Bissone . . . . .	3046	18	66	51	23	24	71	Zinasco . . . . .	4053	26	66	66	36	32
47	S. Alessio con Vialone . . . . .	661	5	19	13	9	7								
48	San Zenone al Po . . . . .	1627	10	30	27	18	18								
49	Scaldasole . . . . .	1291	12	24	18	20	12								
									TOTALE . . . . .	153364	1014	2662	2528	1939	1722

CIRCONDARIO DI VOGHERA.

1	Albaredo Arnaboldi . . . . .	625	6	7	17	8	6	39	Montesegale . . . . .	1032	5	16	16	10	17
2	Arena Po . . . . .	3476	24	57	52	32	41	40	Montù Beccaria . . . . .	3955	31	65	53	75	50
3	Barbianello . . . . .	1342	10	12	20	8	22	41	Montù Berchielli . . . . .	305	6	5	3	1	19
4	Bastida dei Dossi . . . . .	353	2	7	4	4	4	42	Mornico Losanna . . . . .	1334	12	22	23	13	19
5	Bastida Pancarana . . . . .	1604	19	29	27	20	26	43	Oliva Gessi . . . . .	440	1	9	13	6	9
6	Borghoratto Mormorolo . . . . .	827	4	13	17	14	13	44	Pancarana . . . . .	692	5	12	8	4	5
7	Bosnasco . . . . .	876	8	16	16	7	14	45	Pietra de' Giorgi . . . . .	2036	18	58	39	16	23
8	Branduzzo . . . . .	987	9	14	16	8	8	46	Pinarolo Po . . . . .	1371	14	20	20	14	25
9	Bressana . . . . .	1774	18	33	31	28	35	47	Pizzale . . . . .	1137	5	11	13	8	16
10	Broni . . . . .	6510	39	91	93	88	106	48	Pizzo Corno . . . . .	573	4	6	7	10	8
11	Calceababbio . . . . .	1566	10	15	19	17	19	49	Port'Albera . . . . .	1753	9	28	30	18	20
12	Calvignano . . . . .	374	3	8	6	4	2	50	Rea . . . . .	876	10	3	15	8	7
13	Campospinoso . . . . .	740	2	8	15	10	4	51	Redavalle . . . . .	1261	12	28	18	16	13
14	Canevino . . . . .	326	4	11	3	1	3	52	Retorbido . . . . .	1456	10	28	28	18	9
15	Canneto Pavese . . . . .	2887	13	48	52	32	41	53	Rivanazzano . . . . .	2632	14	54	29	30	28
16	Casanova Lonati . . . . .	661	9	13	5	5	5	54	Robecco Pavese . . . . .	946	8	15	16	3	14
17	Casatisma . . . . .	1383	5	20	15	14	10	55	Rocca de'Giorgi . . . . .	407	2	9	8	4	5
18	Casè Gerola . . . . .	1958	18	31	27	14	9	56	Rocca Susella . . . . .	486	4	16	3	4	5
19	Castana . . . . .	1555	7	31	22	25	22	57	Rovescala . . . . .	2013	10	43	39	37	27
20	Casteggio . . . . .	3865	28	58	58	48	36	58	San Cipriano Po . . . . .	977	13	24	14	6	8
21	Castelletto Po . . . . .	549	6	9	13	4	8	59	San Damiano al Colle . . . . .	2172	17	36	36	27	38
22	Cecima . . . . .	586	3	12	5	7	4	60	San Ponzò Semola . . . . .	295	3	5	1	5	3
23	Cervesina . . . . .	2160	14	26	30	9	13	61	Santa Giulietta . . . . .	2362	30	52	35	36	29
24	Gigognola . . . . .	1941	13	31	32	31	22	62	Silvano Pietra . . . . .	1233	14	15	16	15	5
25	Codevilla . . . . .	1918	10	24	29	18	10	63	Soriasco . . . . .	2469	14	31	43	33	30
26	Corana . . . . .	1446	16	35	20	21	22	64	Stagbiglione . . . . .	1343	9	17	19	9	22
27	Cornale . . . . .	1130	6	18	20	10	10	65	Stradella . . . . .	8540	58	124	121	96	102
28	Corvino San Quirico . . . . .	1534	10	22	21	19	16	66	Torrazza Coste . . . . .	1700	10	34	29	16	11
29	Donelasco . . . . .	531	2	6	6	13	4	67	Torre del Monte . . . . .	551	5	9	4	3	4
30	Godiasco . . . . .	1785	15	31	18	24	13	68	Torricella Verzate . . . . .	917	6	13	11	11	8
31	Golferezzo . . . . .	529	2	14	10	6	4	69	Trebbiano Nizza . . . . .	299	2	2	2	5	4
32	Lirio . . . . .	472	4	5	6	7	6	70	Verretto . . . . .	558	4	4	4	1	3
33	Mezzana Corti Bottarone . . . . .	713	5	10	13	5	11	71	Verrua Siccomario . . . . .	2116	22	34	32	30	25
34	Mezzanino . . . . .	1838	11	23	28	22	23	72	Voghera . . . . .	16376	109	252	222	281	275
35	Montalto Pavese . . . . .	1351	10	23	9	26	22	73	Volpara . . . . .	492	3	12	6	7	3
36	Montebello . . . . .	1981	14	33	27	22	15	74	Zenevredo . . . . .	455	2	6	13	7	8
37	Montecalvo Versiggia . . . . .	1318	7	25	42	29	17								
38	Montescano . . . . .	785	3	12	10	13	8								
									TOTALE . . . . .	123766	890	1999	1843	1556	1542

TAVOLA I. — MOVIMENTO PER COMUNI.

Anno 1890.

Perugia.

CIRCONDARI E DISTRETTI — COMUNI	POPOLAZIONE censita al 31 dicembre 1881	MATRIMONI				MORTI				CIRCONDARI E DISTRETTI — COMUNI	POPOLAZIONE censita al 31 dicembre 1881	MATRIMONI				MORTI			
		NATI		MORTI		NATI		MORTI				NATI		MORTI					
		Maschi	Femmine	Maschi	Femmine	Maschi	Femmine	Maschi	Femmine			Maschi	Femmine	Maschi	Femmine	Maschi	Femmine		

PROVINCIA DI PERUGIA.

(Umbria).

CIRCONDARIO DI FOLIGNO.

1	Assisi . . . . .	16203	132	258	244	216	188	7	Sigillo . . . . .	1664	12	20	31	15	17
2	Cannara . . . . .	2592	25	33	47	41	42	8	Spello . . . . .	4940	37	86	86	45	57
3	Foligno . . . . .	22905	279	422	369	320	286	9	Valtopina . . . . .	1260	6	27	23	11	12
4	Fossato di Vico . . . . .	2310	15	38	37	31	32								
5	Gualdo Tadino . . . . .	8477	65	194	167	139	107								
6	Nocera Umbra . . . . .	6567	35	133	118	74	52								
	TOTALE . . . . .	66918	606	1211	1122	892	793								

CIRCONDARIO DI ORVIETO.

1	Allerona . . . . .	1524	16	43	31	22	24	10	Pacciano . . . . .	1273	13	30	23	12	15
2	Castel Giorgio . . . . .	1859	5	32	32	38	35	11	Parrano . . . . .	993	3	19	17	12	14
3	Castel Viscardo . . . . .	1932	17	42	52	30	32	12	Piegaro . . . . .	4371	33	84	79	68	61
4	Città della Pieve . . . . .	7315	58	145	121	87	86	13	Porano . . . . .	1092	9	24	31	11	9
5	Fabro . . . . .	2121	13	31	33	45	30	14	San Venanzo . . . . .	2140	16	35	47	26	19
6	Ficulle . . . . .	2652	26	53	45	46	32	15	San Vito in Monte . . . . .	1632	7	23	34	24	30
7	Montegabbione . . . . .	2031	7	36	28	17	18								
8	Monteleone d'Orvieto . . . . .	1978	14	38	38	30	17								
9	Orvieto . . . . .	15931	132	311	287	233	232								
	TOTALE . . . . .	48844	369	946	898	701	654								

CIRCONDARIO DI PERUGIA.

1	Baschi . . . . .	5128	37	99	117	56	87	17	Montecastello di Vibio . . . . .	1906	8	30	17	24	24
2	Bastia . . . . .	3731	31	77	71	56	44	18	Montone . . . . .	2358	18	48	45	22	35
3	Bettona . . . . .	2999	22	51	44	46	31	19	Panicale . . . . .	4004	45	74	93	51	56
4	Castiglione del Lago . . . . .	10838	100	220	219	151	153	20	Passignano . . . . .	3421	31	77	63	45	42
5	Citerna . . . . .	2569	20	57	42	44	33	21	Perugia . . . . .	51354	427	870	838	772	691
6	Città di Castello . . . . .	24002	152	433	423	356	378	22	Pietralunga . . . . .	4053	33	82	70	47	43
7	Collazzone . . . . .	2725	14	43	55	37	35	23	San Giustino . . . . .	4700	28	81	84	92	83
8	Corciano . . . . .	4499	37	81	64	66	62	24	Scheggia e Pascelupo . . . . .	2222	27	67	51	47	33
9	Costacciaro . . . . .	1793	21	61	52	33	40	25	Todi . . . . .	15325	89	237	262	181	198
10	Deruta . . . . .	5096	51	75	94	47	53	26	Torgiano . . . . .	3398	42	60	59	48	33
11	Fratta Todina . . . . .	1328	8	29	20	17	10	27	Tuoro . . . . .	2823	26	53	51	41	42
12	Gubbio . . . . .	23316	164	478	441	305	319	28	Umbertide . . . . .	11472	106	206	206	166	154
13	Lisciano Niccone . . . . .	1899	24	34	33	39	40	29	Valfabbrica . . . . .	2340	15	45	49	26	22
14	Magione . . . . .	6927	34	118	151	89	79								
15	Marsciano . . . . .	11626	33	202	208	173	184								
16	Massa Martana . . . . .	4396	28	83	63	61	65								
	TOTALE . . . . .	222248	1771	4071	3985	3138	3069								

CIRCONDARIO DI RIETI.

1	Ascrea . . . . .	987	6	17	16	9	9	17	Frasso Sabino . . . . .	600	4	9	7	6	11
2	Aspra . . . . .	1427	7	30	34	22	15	18	Greccio . . . . .	1761	17	23	34	14	23
3	Belmonte in Sabina . . . . .	1198	7	29	19	11	8	19	Labro . . . . .	1517	15	38	24	19	23
4	Cantalupo in Sabina . . . . .	919	6	16	20	4	7	20	Longone Sabino . . . . .	1708	11	30	26	19	16
5	Casaprota . . . . .	1132	7	23	16	21	15	21	Magliano Sabino . . . . .	3018	13	63	71	59	44
6	Castel di Tora . . . . .	1524	13	24	34	23	14	22	Marcetelli . . . . .	620	3	9	15	5	8
7	Castelnuovo di Farfa . . . . .	820	11	15	21	11	9	23	Mompeo . . . . .	698	5	14	12	10	8
8	Collalto . . . . .	1255	19	26	23	15	21	24	Montasola . . . . .	581	1	11	8	11	7
9	Collegiove . . . . .	400	5	15	9	2	2	25	Montebuono . . . . .	1399	9	37	29	23	33
10	Collevecchio . . . . .	1723	14	36	39	20	18	26	Monteleone Sabino . . . . .	1612	16	28	29	20	14
11	Concerviano . . . . .	1134	7	25	18	12	15	27	Montenero in Sabina . . . . .	572	1	17	8	11	5
12	Configni . . . . .	862	5	9	16	6	10	28	Monte San Giovanni in Sabina . . . . .	1102	13	26	23	18	20
13	Contigliano . . . . .	3216	20	69	52	25	28	28	Montopoli in Sabina . . . . .	1480	15	27	29	27	14
14	Cottanello . . . . .	1137	8	15	21	13	14	29	Morro Reatino . . . . .	584	3	21	8	14	4
15	Fara in Sabina . . . . .	2363	19	41	47	21	31	30	Nespolo . . . . .	694	8	22	21	14	8
16	Forano . . . . .	1324	20	38	34	8	12	31							

## TAVOLA I. — MOVIMENTO PER COMUNI.

Anno 1890.

Perugia - Pesaro e Urbino.

CIRCONDARI E DISTRETTI — COMUNI	POPOLAZIONE censita al 31 dicembre 1881	MATRIMONI	NATI		MORTI		CIRCONDARI E DISTRETTI — COMUNI	POPOLAZIONE censita al 31 dicembre 1881	MATRIMONI	NATI		MORTI			
			Maschi	Femmine	Maschi	Femmine				Maschi	Femmine	Maschi	Femmine		
			32	Orvinio . . . . .	1544	8				29	34	12	15	46	Rocca Sinibalda . . . . .
33	Paganico . . . . .	629	5	20	8	9	9	47	Salisano . . . . .	644	9	12	17	5	5
34	Petescia . . . . .	896	3	22	16	13	11	48	Scandriglia . . . . .	2209	20	49	45	27	28
35	Poggio Bustone . . . . .	1323	6	28	34	6	13	49	Selci . . . . .	1087	10	18	22	15	11
36	Poggio Catino . . . . .	1120	14	20	22	12	12	50	Stimigliano . . . . .	794	9	16	15	8	7
37	Poggio Fidoni . . . . .	1479	13	24	32	13	15	51	Tarano . . . . .	1122	6	13	22	10	27
38	Poggio Mirto . . . . .	2748	26	47	48	24	32	52	Tofia . . . . .	1360	12	29	21	13	10
39	Poggio Moiano . . . . .	1828	10	47	31	21	11	53	Torriceia in Sabina . . . . .	1658	11	18	27	16	12
40	Poggio Nativo . . . . .	1145	4	25	18	12	19	54	Torri in Sabina . . . . .	1831	8	34	23	18	25
41	Poggio San Lorenzo . . . . .	663	1	18	7	7	5	55	Vacone . . . . .	441	4	8	6	6	5
42	Pozzaglia . . . . .	1365	9	28	19	17	17	56	Varco Sabino . . . . .	788	9	15	10	14	6
43	Rieti . . . . .	16822	125	306	273	217	183								
44	Rivodutri . . . . .	1357	12	26	29	13	9								
45	Roccantica . . . . .	808	4	25	9	17	11								
	TOTALE . . . . .									87014	663	1716	1574	1038	982

### CIRCONDARIO DI SPOLETO.

1	Bevagna . . . . .	5003	47	100	82	56	34	11	Norcia . . . . .	8733	76	164	159	121	122
2	Campello sul Clitunno . . . . .	1430	10	25	25	14	13	12	Poggiodomo . . . . .	836	18	20	15	8	13
3	Cascia . . . . .	4469	32	74	68	43	51	13	Preci . . . . .	2698	16	50	53	30	33
4	Castel Ritaldi e San Gio- vanni . . . . .	1691	7	33	33	22	19	14	Sant'Anatolia di Narco . . . . .	1187	9	16	16	9	10
5	Cerreto di Spoleto . . . . .	1898	23	27	34	31	22	15	Scheggino . . . . .	679	4	13	13	14	21
6	Ferentillo . . . . .	2565	22	39	41	31	19	17	Sellano . . . . .	2709	17	35	56	30	40
7	Giano dell'Umbria . . . . .	1694	11	40	23	20	10	18	Spoleto . . . . .	21507	180	403	364	275	275
8	Gualdo Cattaneo . . . . .	3462	10	60	43	46	40	19	Trevi . . . . .	5205	45	72	104	59	61
9	Montefalco . . . . .	5102	33	89	79	68	61		Vallo di Nera . . . . .	905	10	10	15	9	11
10	Monteleone di Spoleto . . . . .	1563	11	36	32	21	22		TOTALE . . . . .	73336	581	1306	1255	907	882

### CIRCONDARIO DI TERNI.

1	Aquasparta . . . . .	3599	24	60	55	51	36	14	Montefranco . . . . .	1249	13	19	11	19	10
2	Alviano . . . . .	908	2	14	18	13	7	15	Narni . . . . .	11671	79	209	195	170	131
3	Amelia . . . . .	8885	35	183	213	178	146	16	Otricoli . . . . .	1522	15	41	28	36	27
4	Arrone . . . . .	2139	11	37	30	31	23	17	Papigno . . . . .	1521	19	64	44	25	29
5	Attigliano . . . . .	713	6	21	15	10	4	18	Penna in Teverina . . . . .	886	7	10	19	9	10
6	Calvi dell'Umbria . . . . .	2181	21	44	28	34	35	19	Piediluco . . . . .	1054	8	20	16	14	13
7	Cesi . . . . .	2487	13	51	35	34	31	20	Polino . . . . .	402	1	9	8	6	5
8	Collesepoli . . . . .	2236	19	55	46	29	25	21	San Gemini . . . . .	2194	13	31	29	33	28
9	Collestatte . . . . .	789	7	15	11	9	11	22	Stroncone . . . . .	3351	33	61	55	42	42
10	Givoe . . . . .	1234	4	19	24	14	17	23	Terni . . . . .	15853	225	539	520	306	266
11	Guarda . . . . .	1456	9	18	25	11	13	24	Torre Orsina . . . . .	366	4	8	7	7	4
12	Lugnano in Teverina . . . . .	1715	4	22	30	11	17		TOTALE . . . . .	73700	609	1621	1542	1154	983
13	Monteastrilli . . . . .	5289	37	71	80	62	53								

## PROVINCIADI PESARO E URBINO.

### CIRCONDARIO DI PESARO.

1	Barchi . . . . .	1591	24	40	30	25	20	17	Novilara . . . . .	1467	13	30	30	26	25
2	Candelara . . . . .	1816	13	41	33	31	23	18	Orciano di Pesaro . . . . .	2460	29	49	59	40	34
3	Cartoceto . . . . .	2785	32	60	55	49	44	19	Pergola . . . . .	8763	58	156	152	115	108
4	Fano . . . . .	21341	143	307	385	290	297	20	Pesaro . . . . .	20909	146	383	348	301	319
5	Fiorenzuola di Focara . . . . .	1496	7	25	26	19	17	21	Piaggie . . . . .	803	9	8	13	13	9
6	Fratte Rosa . . . . .	1704	16	34	34	23	25	22	Pozzo Alto . . . . .	1093	12	21	18	10	12
7	Gabiceo . . . . .	823	10	23	12	14	15	23	Saltara . . . . .	1758	13	26	48	32	25
8	Ginestreto . . . . .	1661	9	32	28	30	15	24	San Costanzo . . . . .	3963	55	106	83	65	72
9	Gradara . . . . .	1989	19	46	44	28	30	25	San Giorgio di Pesaro . . . . .	1421	22	33	26	25	22
10	Mondavio . . . . .	2883	34	56	63	46	47	26	San Lorenzo in Campo . . . . .	2882	38	64	60	29	30
11	Mondolfo . . . . .	3783	40	93	79	51	65	27	Sant'Angelo in Lizzola . . . . .	1946	15	41	45	27	36
12	Montebaroccio . . . . .	2784	19	53	55	46	38	28	Serra Sant'Abbondio . . . . .	1555	6	33	26	14	13
13	Monteiccardo . . . . .	1632	16	30	38	27	34	29	Serrungarina . . . . .	2056	19	47	44	24	32
14	Monte l'Abbate . . . . .	2086	24	56	43	34	40	30	Sorbolongo . . . . .	640	4	13	19	7	12
15	Montemaggiore al Me- tauro . . . . .	1308	18	39	24	18	16	31	Tomba di Pesaro . . . . .	2923	28	60	64	60	49
16	Monte Porzio . . . . .	2294	18	36	42	37	35		TOTALE . . . . .	106648	909	2132	2031	1559	1560



TAVOLA I. — MOVIMENTO PER COMUNI.

Anno 1890.

Pisa - Porto Maurizio.

CIRCONDARI E DISTRETTI — COMUNI	POPOLAZIONE censita al 31 dicembre 1881	M A T R I M O N I				C I R C O N D A R I E D I S T R E T T I — C O M U N I				POPOLAZIONE censita al 31 dicembre 1881	M A T R I M O N I			
		N A T I		M O R T I		N A T I		M O R T I			N A T I		M O R T I	
		Maschi	Femmine	Maschi	Femmine	Maschi	Femmine	Maschi	Femmine		Maschi	Femmine	Maschi	Femmine

PROVINCIA DI PISA.

CIRCONDARIO DI PISA.

1	Bagni San Giuliano . . .	19560	126	344	351	188	191	15	Orciano Pisano . . . . .	857	8	18	13	13	3
2	Bientina . . . . .	3483	31	65	64	33	23	16	Palaja . . . . .	10381	67	184	160	113	100
3	Buti . . . . .	5067	42	94	104	40	52	17	Peccioli . . . . .	6692	48	124	121	80	91
4	Calci . . . . .	6532	53	95	101	73	74	18	Pisa . . . . .	53957	391	829	839	822	895
5	Calcinaja . . . . .	3676	30	71	45	37	27	19	Ponsacco . . . . .	4150	30	80	70	42	31
6	Capannoli . . . . .	3369	25	57	54	36	32	20	Pontedera . . . . .	11701	67	203	198	165	173
7	Cascina . . . . .	21875	186	432	365	229	242	21	Riparbella . . . . .	4039	22	81	93	55	39
8	Castellina Marittima . . .	2251	14	43	48	19	26	22	Rosignano Marittimo . . .	7288	81	144	115	88	64
9	Chianni . . . . .	3176	28	68	66	64	51	23	Santa Luce . . . . .	2417	21	42	48	30	33
10	Colle Salvetti . . . . .	9039	68	165	136	98	96	24	Terricciola . . . . .	4029	20	72	75	43	40
11	Fauglia . . . . .	7498	58	136	116	95	78	25	Vecchiano . . . . .	6713	68	116	108	75	74
12	Lajatico . . . . .	2185	15	39	41	35	21	26	Vicopisano . . . . .	7061	67	120	108	75	61
13	Lari . . . . .	10945	87	199	181	143	146								
14	Lorenzana . . . . .	1491	6	21	22	13	13								
	TOTALE . . . . .	219432	1659	3842	3642	2704	2676								

CIRCONDARIO DI VOLTERRA.

1	Campiglia Marittima . . .	6466	37	112	114	111	106	9	Monteverdi . . . . .	1529	5	22	27	17	27
2	Casale di Val di Cecina . .	1408	14	31	29	14	10	10	Piombino . . . . .	4595	33	79	80	60	44
3	Castagneto . . . . .	6019	40	113	104	70	60	11	Pomarance . . . . .	7524	66	134	121	70	64
4	Castelnuovo di Val di Cec.	4804	34	97	112	67	49	12	Sassetta . . . . .	1076	1	25	19	17	13
5	Cecina . . . . .	5898	61	117	125	65	76	13	Suvereto . . . . .	2641	27	65	61	35	47
6	Guardistallo . . . . .	1900	15	32	42	16	16	14	Volterra . . . . .	14063	98	220	190	197	174
7	Montecatini di Val di Cec.	4558	26	72	67	42	33								
8	Montescudajo . . . . .	1650	8	26	36	24	20								
	TOTALE . . . . .	64131	465	1145	1127	805	739								

PROVINCIA DI PORTO MAURIZIO.

CIRCONDARIO DI PORTO MAURIZIO.

1	Aquila d'Arroscia . . . . .	875	4	13	9	15	9	29	Diano San Pietro . . . . .	802	2	9	3	13	11
2	Arno . . . . .	381	3	4	2	6	8	30	Dolcedo . . . . .	2533	11	22	21	40	25
3	Arzeno di Oneglia . . . . .	309	2	2	4	5	4	31	Gazzelli . . . . .	486	3	4	2	3	5
4	Aurigo . . . . .	744	4	20	13	10	12	32	Lavina . . . . .	296	..	6	6	3	4
5	Bestagno . . . . .	403	1	6	6	6	9	33	Lucinasco . . . . .	672	5	10	7	10	10
6	Borghetto d'Arroscia . . .	1096	6	12	13	22	14	34	Maro Castello . . . . .	152	..	..	..	1	4
7	Borgomaro . . . . .	801	3	9	7	10	9	35	Mendatica . . . . .	598	2	11	8	5	9
8	Borgo Sant'Agata . . . . .	488	6	3	12	9	6	36	Moano . . . . .	749	4	8	5	11	6
9	Candiasco . . . . .	225	1	1	2	6	3	37	Moltedo Superiore . . . . .	546	3	7	7	7	5
10	Caramagna Ligure . . . . .	574	4	10	9	6	3	38	Montegrazie . . . . .	613	7	5	3	9	5
11	Caravonica . . . . .	342	2	4	3	4	10	39	Montegrosso Pian Latte . .	303	4	15	6	12	9
12	Carpasio . . . . .	765	8	12	12	12	11	40	Olivastri . . . . .	132	..	2	..	4	1
13	Cartari e Calderara . . . .	466	1	5	11	10	6	41	Oneglia . . . . .	7493	54	109	121	134	96
14	Castelvec. di S. Maria M.	447	7	9	9	8	8	42	Pantasina . . . . .	449	2	4	5	3	..
15	Cenova . . . . .	364	..	7	8	8	5	43	Pianavia . . . . .	277	2	2	2	4	3
16	Cervo . . . . .	821	8	10	8	6	10	44	Piani . . . . .	621	4	6	12	9	7
17	Cesio . . . . .	333	2	8	4	3	1	45	Pietrabruna . . . . .	867	6	9	8	11	10
18	Chiusanico . . . . .	489	1	9	4	8	8	46	Pieve di Tecco . . . . .	2958	21	51	41	42	31
19	Chiusavecchia . . . . .	364	4	4	7	6	3	47	Poggi . . . . .	449	4	11	8	7	5
20	Civezza . . . . .	693	2	8	8	7	8	48	Pontedassio . . . . .	1302	14	13	18	15	12
21	Conio . . . . .	507	4	7	17	8	13	49	Pornassio . . . . .	1305	9	17	15	15	11
22	Cosio d'Arroscia . . . . .	904	12	19	16	9	9	50	Porto Maurizio . . . . .	6827	47	109	96	73	87
23	Costa d'Oneglia . . . . .	511	7	3	5	5	6	51	Prelà . . . . .	853	4	13	5	18	9
24	Diano Arentino . . . . .	531	3	4	7	10	6	52	Ranzo . . . . .	1184	7	16	15	13	18
25	Diano Borello . . . . .	836	2	8	8	6	9	53	Rezzo . . . . .	1168	11	22	19	19	22
26	Diano Calderina . . . . .	495	7	4	4	12	4	54	S. Bartolom. del Cervo . .	909	5	8	13	11	7
27	Diano Castello . . . . .	897	13	14	17	14	13	55	San Lazzaro Reale . . . . .	282	2	4	5	6	2
28	Diano Marina . . . . .	2040	23	51	38	15	24	56	Sarola . . . . .	235	1	2	..	2	2

TAVOLA I. — MOVIMENTO PER COMUNI.

Anno 1890.

Porto Maurizio - Potenza.

	CIRCONDARI E DISTRETTI — COMUNI	POPOLAZIONE censita al 31 dicembre 1881	MATRIMONI	NATI		MORTI			CIRCONDARI E DISTRETTI — COMUNI	POPOLAZIONE censita al 31 dicembre 1881	MATRIMONI	NATI		MORTI	
				Maschi	Femmine	Maschi	Femmine					Maschi	Femmine		
57	Tavole . . . . .	496	4	8	8	6	1	64	Villa Guardia . . . . .	303	3	5	..	3	4
58	Torrazza . . . . .	376	4	4	5	6	3	65	Villatalla . . . . .	400	3	6	4	6	7
59	Torria . . . . .	589	2	8	9	7	4	66	Villa Viani . . . . .	500	..	..	11	4	8
60	Valloria Marittima . . . . .	299	3	2	2	6	2	67	Ville San Pietro . . . . .	534	7	7	6	5	4
61	Vasia . . . . .	706	2	9	9	1	11	68	Ville San Sebastiano . . . . .	311	2	2	5	4	3
62	Vessalico . . . . .	503	2	7	7	4	3								
63	Villa Faraldi . . . . .	1032	6	13	22	14	17		TOTALE . . . . .	58659	412	832	802	812	714

CIRCONDARIO DI SAN REMO.

1	Airole . . . . .	1502	8	21	11	18	15	21	Perinaldo . . . . .	1885	14	31	23	28	21
2	Apricale . . . . .	1902	9	21	18	16	22	22	Pigna . . . . .	3302	31	44	61	44	44
3	Badalucco . . . . .	2311	12	54	50	34	41	23	Pompejana . . . . .	865	5	8	5	11	8
4	Bajardo . . . . .	1562	8	26	31	21	21	24	Riva Ligure . . . . .	577	3	13	3	10	11
5	Bordighera . . . . .	2556	16	49	35	30	47	25	Rocchetta Nervina . . . . .	733	8	11	13	14	11
6	Borghetto San Nicolò . . . . .	531	..	8	8	3	4	26	San Biagio della Cima . . . . .	928	6	9	16	10	8
7	Boscomare . . . . .	481	2	5	3	6	2	27	San Lorenzo al Mare . . . . .	232	3	4	3	3	1
8	Bussana . . . . .	797	4	18	19	9	8	28	San Remo . . . . .	16055	94	217	194	204	181
9	Camporosso . . . . .	1468	10	23	19	31	27	29	Santo Stefano al Mare . . . . .	653	4	12	4	8	6
10	Castellaro . . . . .	809	11	18	17	11	8	30	Sasso di Bordighera . . . . .	168	2	1	3	5	1
11	Castel Vittorio . . . . .	1612	12	28	20	31	36	31	Seborga . . . . .	293	1	2	4	2	7
12	Ceriana . . . . .	2477	18	30	36	36	28	32	Soldano . . . . .	525	4	7	10	8	8
13	Cipressa . . . . .	532	6	6	6	2	7	33	Taggia . . . . .	4404	29	79	69	51	66
14	Col di Rodi . . . . .	1968	8	21	29	35	25	34	Terzorio . . . . .	260	1	5	5	7	2
15	Costarainera . . . . .	333	2	6	8	5	4	35	Triora . . . . .	4825	46	88	86	72	65
16	Dolceaacqua . . . . .	2207	13	40	38	39	30	36	Vallebona . . . . .	831	..	10	13	8	15
17	Inlabona . . . . .	1135	7	15	19	9	22	37	Valleerosia . . . . .	748	5	19	8	9	8
18	Lingueglietta . . . . .	515	3	6	11	13	5	38	Ventimiglia . . . . .	8882	104	179	160	121	104
19	Montalto Ligure . . . . .	1183	4	23	20	30	17								
20	Olivetta S. Michele . . . . .	1544	7	11	7	12	12		TOTALE . . . . .	73592	520	1168	1085	1006	948

PROVINCIA DI POTENZA.

(Basilicata)

CIRCONDARIO DI LAGONEGRO.

1	Calvera . . . . .	1176	6	19	23	11	12	22	Roccanova . . . . .	2157	16	38	41	27	27
2	Carbone . . . . .	1801	15	26	24	20	25	23	Rotonda . . . . .	4711	25	70	60	49	47
3	Castelluccio Inferiore . . . . .	2683	16	51	48	22	30	24	Rotondella . . . . .	4316	36	77	69	83	67
4	Castelluccio Superiore . . . . .	2724	34	48	46	33	31	25	San Chirico Raparo . . . . .	2984	20	47	54	37	31
5	Castelsaraceno . . . . .	1851	14	35	27	36	28	26	S. Costantino Albanese . . . . .	1561	10	18	26	13	14
6	Castromunovo di S. Andrea . . . . .	2798	16	56	46	44	27	27	San Giorgio Lucano . . . . .	1895	9	37	45	31	35
7	Cersosimo . . . . .	1108	15	15	17	9	8	28	San Martino d'Agri . . . . .	1427	11	29	22	37	19
8	Chiaromonte . . . . .	2787	15	39	44	33	37	29	San Paolo Albanese . . . . .	1083	10	20	8	16	5
9	Colobraro . . . . .	2773	15	39	36	28	24	30	San Severino Lucano . . . . .	3515	43	61	58	44	40
10	Episcopia . . . . .	1946	14	38	19	20	22	31	Sant' Arcangelo . . . . .	4847	42	116	102	110	92
11	Fardella . . . . .	1254	17	19	9	13	13	32	Sarconi . . . . .	1204	8	20	24	11	12
12	Francavilla sul Simi . . . . .	2848	36	68	59	37	49	33	Senise . . . . .	5602	44	88	106	91	102
13	Lagonegro . . . . .	4035	52	106	91	82	92	34	Teana . . . . .	1256	9	27	17	24	22
14	Latriacchio . . . . .	3176	52	77	70	64	56	35	Terranova di Pollino . . . . .	2022	21	46	39	20	29
15	Lauria . . . . .	10220	89	166	179	128	107	36	Trecchina . . . . .	2871	24	42	35	29	21
16	Maratea . . . . .	5340	85	109	95	66	72	37	Tursi . . . . .	4259	35	56	63	51	61
17	Moliterno . . . . .	6326	44	99	91	57	68	38	Valsinni . . . . .	1932	21	36	34	22	19
18	Nemoli . . . . .	1039	9	16	9	14	12	39	Viggiannello . . . . .	4799	38	69	64	49	44
19	Noepoli . . . . .	1743	16	44	29	17	25								
20	Nova Siri . . . . .	2081	18	38	39	24	21								
21	Rivello . . . . .	4260	30	57	75	53	56		TOTALE . . . . .	116410	1030	2062	1943	1555	1502

TAVOLA I. — MOVIMENTO PER COMUNI.

Anno 1890.

Potenza - Ravenna.

CIRCONDARI E DISTRETTI — COMUNI	POPOLAZIONE censita al 31 dicembre 1881	MATRIMONI	NATI		MORTI		CIRCONDARI E DISTRETTI — COMUNI	POPOLAZIONE censita al 31 dicembre 1881	MATRIMONI	NATI		MORTI	
			Maschi	Femmine	Maschi	Femmine				Maschi	Femmine		

CIRCONDARIO DI MATERA.

1	Accettura . . . . .	4717	28	77	85	70	57	13	Mont'Albano Jonico. . .	6526	31	83	82	109	105
2	Aliano . . . . .	1931	16	20	35	38	35	14	Montepeloso . . . . .	7013	55	126	150	137	123
3	Bernalda . . . . .	6997	61	122	137	208	143	15	Montescaglioso . . . . .	7509	51	141	145	140	142
4	Cirigliano . . . . .	1566	17	33	33	21	24	16	Oliveto Lucano . . . . .	1048	5	11	13	20	23
5	Craco . . . . .	2156	27	26	36	51	37	17	Pisticci . . . . .	8306	83	189	155	333	256
6	Ferrandina . . . . .	7545	67	142	137	232	195	18	Pomarico . . . . .	5183	50	82	92	94	94
7	Garaguso . . . . .	1859	12	45	35	50	39	19	Salandra . . . . .	2972	21	70	60	70	67
8	Gorgoglione . . . . .	1662	10	28	34	31	26	20	San Mauro Forte . . . . .	3238	31	73	75	55	72
9	Grassano . . . . .	6107	40	114	110	134	104	21	Stigliano . . . . .	6435	76	148	141	122	121
10	Grottole . . . . .	3038	17	76	76	69	52	22	Tricarico . . . . .	7600	59	186	127	162	162
11	Matera . . . . .	15700	116	310	289	250	235								
12	Miglianico . . . . .	4111	30	90	86	100	108								
									TOTALE . . . . .	113219	903	2192	2133	2496	2220

CIRCONDARIO DI MELFI.

1	Atella . . . . .	2492	20	43	46	39	40	12	Pescopagano . . . . .	3740	38	80	65	45	60
2	Barile . . . . .	3884	39	109	97	59	52	13	Rapolla . . . . .	3246	36	81	82	64	53
3	Bella . . . . .	5558	36	95	114	65	91	14	Rapone . . . . .	2016	12	43	42	24	36
4	Castelgrande . . . . .	3328	33	71	68	63	67	15	Rionero in Vulture . . . . .	11383	107	291	266	211	218
5	Forenza . . . . .	7553	49	158	138	138	136	16	Ripacandida . . . . .	5015	62	130	127	66	73
6	Lavello . . . . .	6288	53	159	148	157	149	17	Ruvo del Monte . . . . .	2487	25	69	65	58	70
7	Maschito . . . . .	3522	28	93	77	50	77	18	San Fele . . . . .	9240	47	150	136	61	80
8	Melfi . . . . .	12657	148	313	308	244	213	19	Venosa . . . . .	8014	70	191	192	177	144
9	Montemilone . . . . .	2939	26	57	45	80	75								
10	Muro Lucano . . . . .	8895	60	182	203	146	147								
11	Palazzo San Gervasio . . . . .	7111	61	147	166	144	129								
									TOTALE . . . . .	109368	950	2462	2385	1891	1910

CIRCONDARIO DI POTENZA.

1	Abriola . . . . .	2904	35	52	41	31	42	24	Palmira . . . . .	3972	38	83	84	99	92
2	Acerenza . . . . .	4027	42	97	79	56	62	25	Picerno . . . . .	4311	42	105	88	57	69
3	Albano di Lucania . . . . .	2642	20	63	46	50	69	26	Pietragalla . . . . .	6711	42	122	97	121	101
4	Anzi . . . . .	3542	33	62	40	35	44	27	Pietrapertosa . . . . .	2695	35	45	49	40	36
5	Armento . . . . .	2684	23	45	42	29	43	28	Pignola di Basilicata . . . . .	3620	29	57	56	46	61
6	Avigliano . . . . .	19399	131	353	376	247	239	29	Potenza . . . . .	20281	110	298	314	255	242
7	Balvano . . . . .	3745	17	52	52	53	46	30	Ruoti . . . . .	3429	29	54	70	28	43
8	Baragiano . . . . .	2117	17	37	39	24	40	31	San Chirico Nuovo . . . . .	2477	22	60	39	53	50
9	Brienza . . . . .	4859	41	62	75	40	55	32	Sant'Angelo le Fratte . . . . .	1508	15	23	29	17	19
10	Brindisi di Montagna . . . . .	2183	24	41	29	35	29	33	Saponara di Grumento . . . . .	2557	16	35	46	32	23
11	Calvello . . . . .	4828	27	61	59	46	61	34	Sasso di Castalda . . . . .	2027	8	41	28	16	23
12	Campomaggiore . . . . .	1525	15	22	21	23	36	35	Satriano di Lucania . . . . .	2627	26	56	49	28	39
13	Cancellara . . . . .	3387	17	61	55	65	67	36	Savoja di Lucania . . . . .	1792	7	34	21	19	24
14	Castelmezzano . . . . .	1890	13	27	33	33	23	37	Spinoso . . . . .	2506	25	37	32	28	25
15	Corleto Perticara . . . . .	5141	42	74	97	84	88	38	Tito . . . . .	4636	31	81	78	60	66
16	Gallicchio . . . . .	1274	4	31	20	25	19	39	Tolve . . . . .	4589	43	87	96	113	97
17	Genzano . . . . .	7650	67	154	132	143	122	40	Tramutola . . . . .	3518	31	59	70	43	43
18	Guardia Perticara . . . . .	1740	7	28	27	15	31	41	Trivigno . . . . .	2327	18	36	32	27	39
19	Laurenzana . . . . .	6201	60	110	93	63	79	42	Vaglio di Basilicata . . . . .	4195	26	76	76	65	54
20	Marsico Nuovo . . . . .	7628	49	135	113	75	64	43	Vietri di Potenza . . . . .	3634	33	80	64	51	40
21	Marsico Vetere . . . . .	2522	22	42	30	29	35	44	Viggiano . . . . .	5448	34	84	67	50	55
22	Missanello . . . . .	1038	11	16	22	14	18								
23	Montemurro . . . . .	8726	27	36	35	24	27								
									TOTALE . . . . .	185507	1409	3214	3036	2487	2580

PROVINCIA DI RAVENNA.

CIRCONDARIO DI FAENZA.

1	Bagnara di Romagna . . . . .	1960	12	32	32	24	29	6	Riolo . . . . .	3737	13	71	76	43	55
2	Brisighella . . . . .	12398	101	229	240	163	136	7	Solarolo . . . . .	3431	20	56	43	33	28
3	Casola Valsenio . . . . .	4516	32	101	87	59	53								
4	Castel Bolognese . . . . .	5688	36	91	69	71	69								
5	Faenza . . . . .	36042	217	498	488	444	383								
									TOTALE . . . . .	67772	431	1078	1035	837	753





### TAVOLA I. -- MOVIMENTO PER COMUNI.

Anno 1890.

Reggio di Calabria - Reggio nell'Emilia - Roma.

CIRCONDARI E DISTRETTI — COMUNI	POPOLAZIONE censita al 31 dicembre 1881	MATRIMONI	NATI		MORTI		CIRCONDARI E DISTRETTI — COMUNI	POPOLAZIONE censita al 31 dicembre 1881	MATRIMONI	NATI		MORTI	
			Maschi	Femmine	Maschi	Femmine				Maschi	Femmine	Maschi	Femmine

#### CIRCONDARIO DI REGGIO DI CALABRIA.

1	Africo . . . . .	1700	20	23	29	13	12	19	Pellaro . . . . .	4753	30	110	88	63	57
2	Bagaladi . . . . .	1482	12	23	24	10	13	20	Podargoni . . . . .	1060	6	22	18	13	16
3	Bagnara Calabria . . . . .	9233	84	180	193	149	127	21	Reggio di Calabria . . . . .	39296	327	825	723	557	521
4	Bova . . . . .	3343	20	75	48	61	82	22	Roccaforte del Greco . . . . .	1205	14	23	13	9	19
5	Calanna . . . . .	2218	26	34	28	37	15	23	Roghudi . . . . .	1079	14	20	12	6	8
6	Campo di Calabria . . . . .	2327	22	44	39	28	29	24	Rosali . . . . .	1696	10	21	26	19	24
7	Cannitello . . . . .	2882	23	56	39	43	43	25	Salice Calabro . . . . .	846	8	11	17	6	10
8	Cardeto . . . . .	1848	9	32	41	18	20	26	Sambatello . . . . .	1230	9	36	27	18	20
9	Cataforio . . . . .	2483	19	46	54	27	42	27	San Lorenzo . . . . .	4301	35	83	76	57	53
10	Catona . . . . .	3551	27	68	70	32	28	28	San Roberto . . . . .	1853	12	30	30	19	20
11	Condofuri . . . . .	2497	22	52	41	41	41	29	S. Alessio in Aspromonte . . . . .	782	6	18	16	12	21
12	Fiumara . . . . .	1895	18	44	31	18	14	30	S. Stefano in Aspromonte . . . . .	2125	14	34	40	21	26
13	Gallio . . . . .	4704	59	173	126	84	70	31	Scilla . . . . .	7364	60	133	143	120	89
14	Gallina . . . . .	6551	4	14	19	11	5	32	Villa San Giovanni . . . . .	4972	52	122	108	60	59
15	Laganadi . . . . .	917	28	75	88	40	31	33	Villa San Giuseppe . . . . .	1415	5	24	21	15	14
16	Melito di Porto Salvo . . . . .	4300	44	75	84	38	57								
17	Montebello Ionico . . . . .	3494	50	108	106	58	71								
18	Motta San Giovanni . . . . .	4115	30	98	92	47	43								
									TOTALE . . . . .	133518	1119	2732	2510	1750	1700

#### PROVINCIA DI REGGIO NELL'EMILIA.

##### CIRCONDARIO DI GUASTALLA.

1	Boretto . . . . .	4002	31	63	56	69	52	8	Novellara . . . . .	6949	61	157	136	146	132
2	Brescello . . . . .	4740	31	75	68	81	66	9	Poviglio . . . . .	5468	46	100	98	95	94
3	Campagnola Emilia . . . . .	3654	28	72	95	65	79	10	Reggiolo . . . . .	6130	44	115	110	77	65
4	Fabbrico . . . . .	3384	40	66	68	48	47	11	Rio Saliceto . . . . .	2298	25	49	46	42	30
5	Gualtieri . . . . .	5901	44	106	108	85	91	12	Rolo . . . . .	2592	22	55	53	26	32
6	Guastalla . . . . .	10369	94	184	181	125	115								
7	Luzzara . . . . .	7617	71	145	141	80	70								
									TOTALE . . . . .	63104	537	1187	1160	939	873

##### CIRCONDARIO DI REGGIO NELL'EMILIA

1	Albinea . . . . .	3275	49	70	62	54	54	19	Ligonchio . . . . .	1436	14	44	28	28	18
2	Bagnolo in Piano . . . . .	3285	17	81	79	60	43	20	Montecchio Emilia . . . . .	4631	39	94	74	92	82
3	Baiso . . . . .	3694	43	78	86	46	59	21	Quattro Castella . . . . .	4579	50	96	91	86	91
4	Bibbiano . . . . .	5122	41	113	85	89	96	22	Ramiseto . . . . .	2257	20	60	57	26	29
5	Busana . . . . .	1435	12	41	35	27	24	23	Reggio nell'Emilia . . . . .	50651	387	1098	968	954	857
6	Cadelbosco di Sopra . . . . .	5265	47	120	93	67	48	24	Rubiera . . . . .	3784	31	85	72	62	55
7	Campegine . . . . .	3431	25	83	58	59	63	25	San Martino in Rio . . . . .	3347	24	74	67	39	39
8	Carpineti . . . . .	5501	43	103	99	84	87	26	S. Polo d'Enza in Caviano . . . . .	2930	24	52	46	45	43
9	Casalgrande . . . . .	4061	37	99	102	53	49	27	Sant'Ilario d'Enza . . . . .	3840	34	74	69	40	49
10	Casina . . . . .	4180	51	105	76	86	81	28	Scandiano . . . . .	7899	89	181	174	126	121
11	Castellarano . . . . .	3149	31	78	66	62	61	29	Toano . . . . .	3360	47	75	75	81	74
12	Castelnovo di Sotto . . . . .	5785	43	108	91	79	95	30	Vetto . . . . .	2628	23	48	50	38	37
13	Castelnovo ne'Monti . . . . .	6102	59	120	134	112	97	31	Vezzano sul Crostolo . . . . .	2558	18	56	55	40	23
14	Cavriago . . . . .	3450	19	78	70	49	45	32	Viano . . . . .	2563	26	39	43	28	37
15	Ciano d'Enza . . . . .	3683	38	67	80	81	86	33	Villa Minozzo . . . . .	5734	77	119	148	119	112
16	Collagna . . . . .	1464	11	54	40	24	24								
17	Correggio . . . . .	12587	91	272	241	194	198								
18	Gattatico . . . . .	4389	33	60	83	57	59								
									TOTALE . . . . .	181855	1593	3925	3597	3087	2936

#### PROVINCIA DI ROMA.

##### CIRCONDARIO DI CIVITAVECCHIA.

1	Allumiere . . . . .	2431	23	35	37	36	30	6	Monte Romano . . . . .	1429	10	20	18	20	19
2	Cerveteri . . . . .	1866	6	29	20	20	21	7	Tolfa . . . . .	3611	29	61	65	55	53
3	Civitavecchia . . . . .	11980	91	240	186	235	126								
4	Cometo Tarquinia . . . . .	6175	32	84	116	70	68								
5	Montalto di Castro . . . . .	2175	7	28	15	38	19								
									TOTALE . . . . .	29667	198	497	457	474	336

TAVOLA I. — MOVIMENTO PER COMUNI.

Anno 1890.

Roma.

	CIRCONDARI E DISTRETTI — COMUNI	POPOLAZIONE censata al 31 dicembre 1881	MATRIMONI				CIRCONDARI E DISTRETTI — COMUNI				POPOLAZIONE censata al 31 dicembre 1881	MATRIMONI			
			NATI		MORTI		NATI		MORTI			Maschi	Femmine	Maschi	Femmine
			Maschi	Femmine	Maschi	Femmine	Maschi	Femmine	Maschi	Femmine					
CIRCONDARIO DI FROSINONE.															
1	Acuto . . . . .	2005	14	62	36	35	37	23	Patrica . . . . .	2291	9	56	56	30	27
2	Alatri . . . . .	13244	101	262	276	182	220	24	Piglio . . . . .	2854	47	58	77	39	54
3	Amaseno . . . . .	1909	11	55	47	33	33	25	Piperno . . . . .	5732	49	127	120	112	75
4	Anagni . . . . .	8023	37	165	132	122	117	26	Pofi . . . . .	2485	24	61	72	38	30
5	Anticoli di Campagna . . . . .	2077	34	44	43	36	33	27	Prossedi . . . . .	1653	3	34	37	21	21
6	Arnara . . . . .	1975	19	44	28	23	31	28	Ripi . . . . .	4005	52	87	85	71	57
7	Bauco . . . . .	3621	27	84	90	76	68	29	Roccagorga . . . . .	1869	17	48	46	51	40
8	Castro dei Volsci . . . . .	3540	20	79	88	55	55	30	Roccasecca dei Volsci . . . . .	597	4	18	16	14	9
9	Ceccano . . . . .	7256	36	147	163	92	79	31	Serrone . . . . .	1736	11	47	46	31	39
10	Ceprano . . . . .	4838	34	112	116	55	45	32	Sgurgola . . . . .	2876	36	68	50	35	44
11	Colleparado . . . . .	1250	8	28	21	14	11	33	Sonnino . . . . .	3200	19	91	75	70	52
12	Falvaterra . . . . .	1285	11	17	14	7	10	34	Strangolagalli . . . . .	1162	17	27	41	16	29
13	Ferentino . . . . .	10042	40	236	237	127	107	35	Supino . . . . .	3123	15	84	69	49	62
14	Filettino . . . . .	1231	26	37	47	22	23	36	Torre Cajetani . . . . .	712	6	17	12	12	4
15	Frosinone . . . . .	9768	49	206	169	139	132	37	Torrice . . . . .	3214	22	76	51	57	37
16	Fumone . . . . .	1588	10	37	32	18	16	38	Trevi nel Lazio . . . . .	1453	9	49	36	21	23
17	Giuliano di Roma . . . . .	2317	19	47	60	40	37	39	Trivigliano . . . . .	929	2	25	28	5	19
18	Guarcino . . . . .	2531	15	61	70	43	38	40	Vallecorsa . . . . .	3600	11	73	63	27	33
19	Maenza . . . . .	1718	10	45	44	46	40	41	Veroli . . . . .	10276	88	241	233	179	193
20	Monte S. Giovanni Cam- pano . . . . .	5655	42	120	115	99	102	42	Vico nel Lazio . . . . .	1688	12	26	31	25	27
21	Morolo . . . . .	2516	12	61	53	53	49	43	Villa Santo Stefano . . . . .	1285	8	35	34	23	19
22	Paliano . . . . .	5021	38	97	92	89	65								
									TOTALE . . .	150150	1074	3582	3251	2332	2212
CIRCONDARIO DI ROMA.															
1	Affile . . . . .	1570	10	34	24	44	45	43	Marano Equo . . . . .	1058	9	18	16	14	14
2	Agosta . . . . .	1247	8	21	22	15	11	44	Marino . . . . .	6862	62	177	158	136	103
3	Albano Laziale . . . . .	7095	77	167	140	84	81	45	Mazzano Romano . . . . .	636	3	11	18	10	13
4	Anguillara Sabazia . . . . .	1307	8	25	18	17	19	46	Mentana . . . . .	1058	9	36	16	13	6
5	Anticoli Corrado . . . . .	1321	24	20	38	14	17	47	Montecelio . . . . .	2668	12	53	37	31	29
6	Anzio . . . . .	2141	11	63	56	30	25	48	Monte Compatri . . . . .	4031	11	87	70	38	37
7	Ariceia . . . . .	2723	25	70	59	22	29	49	Monte Flavio . . . . .	803	1	15	11	18	13
8	Arsoli . . . . .	1815	13	37	31	30	28	50	Monte Libretti . . . . .	1266	10	26	33	20	20
9	Bellegra . . . . .	1744	11	36	53	25	28	51	Monte Porzio Catone . . . . .	1965	15	35	39	7	18
10	Bracciano . . . . .	3050	13	70	66	45	27	52	Monterosi . . . . .	673	4	17	8	12	8
11	Camerata Nuova . . . . .	367	10	16	12	18	9	53	Monte Rotondo . . . . .	3967	36	75	64	47	32
12	Campagnano di Roma . . . . .	3043	20	68	72	50	36	54	Montorio Romano . . . . .	1365	9	32	24	14	20
13	Canale Monterano . . . . .	1270	7	32	35	21	18	55	Moricone . . . . .	1084	5	28	26	11	10
14	Canterano . . . . .	730	3	11	9	7	12	56	Morlupo . . . . .	1887	12	44	60	23	24
15	Capranica Prenestina . . . . .	1492	16	39	36	19	21	57	Nazzano . . . . .	997	7	18	12	12	6
16	Casape . . . . .	727	14	20	16	7	10	58	Nemi . . . . .	931	9	27	25	12	13
17	Castel Gandolfo . . . . .	1994	11	37	35	20	11	59	Nerola . . . . .	1146	4	23	33	19	22
18	Castel Madama . . . . .	3125	16	63	55	37	28	60	Neituno . . . . .	2764	13	74	61	59	36
19	Castelnuovo di Porto . . . . .	1432	9	21	28	18	14	61	Olevano Romano . . . . .	3814	18	93	72	49	45
20	Castel S. Pietro Romano . . . . .	582	3	8	10	5	12	62	Oriolo Romano . . . . .	1207	9	18	21	10	12
21	Cave . . . . .	4304	17	108	94	59	63	63	Palestrina . . . . .	6129	49	122	110	96	77
22	Cerreto Laziale . . . . .	863	12	20	22	20	21	64	Palombara Sabina . . . . .	4329	21	102	103	35	35
23	Cervara di Roma . . . . .	1150	10	25	29	17	14	65	Percile . . . . .	984	8	27	16	6	9
24	Cielliano . . . . .	1436	25	28	33	20	23	66	Pisoniano . . . . .	1159	3	28	31	23	31
25	Cineto Romano . . . . .	1055	7	26	22	4	14	67	Poli . . . . .	1943	21	45	29	31	37
26	Civita Lavinia . . . . .	1366	8	31	26	20	23	68	Ponza di Arcinazzo . . . . .	1116	10	41	22	23	29
27	Civitella San Paolo . . . . .	1175	12	27	16	11	15	69	Ponzano Romano . . . . .	992	4	17	15	13	17
28	Colonna . . . . .	633	4	14	16	11	8	70	Riano . . . . .	734	8	13	22	7	7
29	Fiano Romano . . . . .	1284	11	32	21	16	18	71	Rignano Flaminio . . . . .	1068	12	25	20	11	10
30	Filacciano . . . . .	597	8	15	10	7	4	72	Riofreddo . . . . .	1175	11	18	32	19	18
31	Formello . . . . .	693	4	18	6	7	4	73	Rocca Canterano . . . . .	1187	2	19	21	18	20
32	Frascati . . . . .	7510	49	162	154	127	92	74	Rocca di Papa . . . . .	3304	20	74	85	49	42
33	Galliciano nel Lazio . . . . .	1313	6	22	24	10	19	75	Rocca Giovane . . . . .	432	..	8	5	13	10
34	Genazzano . . . . .	4008	30	67	71	33	36	76	Rocca Priora . . . . .	2127	13	54	57	32	35
35	Genzano di Roma . . . . .	5571	50	151	126	73	53	77	Rocca Santo Stefano . . . . .	1065	11	27	18	15	16
36	Gerano . . . . .	1351	5	29	32	8	17	78	Rojate . . . . .	824	3	15	17	15	14
37	Grottaferrata . . . . .	1960	8	44	36	35	15	79	Roma . . . . .	300337	2602	6195	5761	5362	4369
38	Jenne . . . . .	923	5	26	31	9	21	80	Roviano . . . . .	793	8	26	32	6	11
39	Leprignano . . . . .	1296	11	24	26	13	10	81	Sambuci . . . . .	712	10	21	26	11	15
40	Licenza . . . . .	1243	7	30	20	24	8	82	S. Gregorio da Sassola . . . . .	1246	7	29	37	10	5
41	Mandela . . . . .	791	3	10	16	5	5	83	S. Polo dei Cavalieri . . . . .	2126	12	49	47	16	29
42	Manziana . . . . .	1465	10	38	26	17	12	84	Sant'Angelo Romano . . . . .	891	4	17	13	6	10

TAVOLA I. — MOVIMENTO PER COMUNI.

Anno 1890.

Roma - Rovigo.

CIRCONDARI E DISTRETTI — COMUNI	POPOLAZIONE censita al 31 dicembre 1881	MATRIMONI				NATI				MORTI				
		NATI		MORTI		MATRIMONI		NATI		MORTI				
		Maschi	Femmine	Maschi	Femmine	Maschi	Femmine	Maschi	Femmine	Maschi	Femmine			
85 Sant'Oreste . . . . .	1828	16	33	38	13	16	93	Vallepietra . . . . .	653	6	15	18	16	23
86 San Vito Romano . . . . .	2963	36	64	83	55	66	94	Vallinfreda . . . . .	908	10	22	15	20	9
87 Saracinesco . . . . .	493	7	8	7	10	8	95	Vicovaro . . . . .	2033	14	36	43	21	12
88 Scrofano . . . . .	1134	11	13	30	6	9	96	Vivaro Romano . . . . .	871	..	26	27	12	11
89 Subiaco . . . . .	7017	44	135	143	107	135	97	Zagarolo . . . . .	5517	37	90	85	60	51
90 Tivoli . . . . .	10297	69	195	210	134	133								
91 Torrita Tiberina . . . . .	547	7	14	11	5	2								
92 Trevignano Romano . . . . .	749	12	19	19	3	12								
								TOTALE . . . . .	490502	3983	10354	9724	7908	6790

CIRCONDARIO DI VELLETRI.

1 Ariena . . . . .	4196	22	105	90	58	66	11	Rocca Massima . . . . .	1218	17	34	24	19	11
2 Bassiano . . . . .	1834	9	39	45	26	26	12	San Felice Circeo . . . . .	1259	7	42	26	19	15
3 Carpinetto Romano . . . . .	3727	28	87	93	68	74	13	Segni . . . . .	5686	77	139	142	80	73
4 Cisterna di Roma . . . . .	3096	38	62	34	51	37	14	Sermoneta . . . . .	1283	12	28	40	31	27
5 Cori . . . . .	6300	58	106	136	109	117	15	Sezze . . . . .	8835	48	192	215	166	162
6 Gavigliano . . . . .	1163	6	28	26	15	12	16	Terracina . . . . .	8572	47	167	177	139	120
7 Gorga . . . . .	861	20	13	15	11	10	17	Valmontone . . . . .	4236	37	87	83	60	67
8 Labico . . . . .	1700	21	36	44	47	40	18	Velletri . . . . .	16493	177	367	313	180	168
9 Montelanico . . . . .	1725	12	36	32	10	14								
10 Norma . . . . .	2207	19	53	66	43	46								
								TOTALE . . . . .	74391	655	1621	1601	1132	1085

CIRCONDARIO DI VITERBO.

1 Acquapendente . . . . .	5664	45	114	103	67	72	33	Grotte di Castro . . . . .	3442	39	72	68	45	28
2 Arlena di Castro . . . . .	464	4	6	12	6	7	34	Grotte Santo Stefano . . . . .	1509	24	18	33	17	20
3 Bagnaja . . . . .	2784	15	66	48	50	45	35	Ischia di Castro . . . . .	2332	27	55	56	36	20
4 Bagnorea . . . . .	3884	37	83	72	44	43	36	Latera . . . . .	1285	1	33	36	13	20
5 Barbarano Romano . . . . .	1113	8	21	15	11	18	37	Lubriano . . . . .	1073	9	20	22	23	13
6 Bassanello . . . . .	1505	15	31	20	14	31	38	Marta . . . . .	1492	10	41	28	35	21
7 Bassano di Sutri . . . . .	1962	24	45	37	27	24	39	Montefiascone . . . . .	7461	72	165	179	138	129
8 Bassano in Teverina . . . . .	1410	19	30	25	23	18	40	Nepi . . . . .	2344	34	63	55	36	39
9 Bieda . . . . .	1891	17	36	40	37	27	41	Onano . . . . .	2480	26	52	47	41	39
10 Bolsena . . . . .	2726	25	64	55	31	22	42	Orte . . . . .	4101	38	109	84	50	67
11 Bomarzo . . . . .	2502	5	49	41	39	27	43	Piansano . . . . .	1911	18	43	46	37	41
12 Calcata . . . . .	563	10	16	19	8	5	44	Proceno . . . . .	1386	21	30	34	7	9
13 Canepina . . . . .	2481	10	41	46	27	43	45	Roccalvece . . . . .	1323	51	41	25	25	23
14 Canino . . . . .	2587	15	52	53	21	25	46	Ronciglione . . . . .	5806	34	119	109	73	99
15 Capodimonte . . . . .	1409	8	47	39	22	18	47	S. Giovanni di Bieda . . . . .	765	12	20	14	14	4
16 Capranica . . . . .	3010	31	65	67	36	53	48	San Lorenzo Nuovo . . . . .	1483	12	32	23	23	27
17 Caprarola . . . . .	5050	25	87	86	66	57	49	S. Martino al Cimino . . . . .	1594	20	28	31	24	17
18 Carhognano . . . . .	1832	12	28	34	26	27	50	S. Michele in Teverina . . . . .	722	5	16	17	9	10
19 Castel Cellesi . . . . .	540	3	8	15	12	11	51	Soriano nel Cimino . . . . .	4919	45	93	90	56	59
20 Castel Sant'Elia . . . . .	815	6	14	21	11	18	52	Sutri . . . . .	2363	100	58	56	26	22
21 Castiglione in Teverina . . . . .	1768	13	47	41	30	29	53	Tessennano . . . . .	620	9	13	8	20	13
22 Celleno . . . . .	1417	25	30	29	20	21	54	Toscanello . . . . .	4116	32	73	76	62	50
23 Cellere . . . . .	1653	33	46	39	32	28	55	Valentano . . . . .	2716	13	68	61	52	45
24 Civita Castellana . . . . .	4466	41	68	81	71	44	56	Vallerano . . . . .	1554	19	27	28	33	24
25 Civitella d'Agliano . . . . .	1873	15	38	37	23	17	57	Vejano . . . . .	1209	9	31	21	19	20
26 Corchiano . . . . .	1250	11	34	34	27	22	58	Vetralla . . . . .	6511	67	110	100	83	98
27 Fabbrica di Roma . . . . .	2270	15	41	28	20	29	59	Vignanello . . . . .	3588	23	88	64	72	55
28 Faleria . . . . .	1082	8	20	16	9	9	60	Viterbo . . . . .	19654	116	317	262	281	260
29 Farnese . . . . .	2808	23	71	72	53	37	61	Vitorchiano . . . . .	2016	10	41	51	48	31
30 Gallese . . . . .	1377	11	27	33	20	26								
31 Gradoli . . . . .	1845	12	34	46	25	15								
32 Graftignano . . . . .	934	6	15	18	8	15								
								TOTALE . . . . .	158762	1443	3250	3046	2314	2186

PROVINCIA DI ROVIGO.

DISTRETTO DI ADRIA.

1 Adria . . . . .	15806	86	318	270	233	201	7	Papozze . . . . .	2524	26	69	54	38	30
2 Pottrighe . . . . .	4887	30	121	127	67	77	8	Pettorazza Grimani . . . . .	2114	20	38	49	18	18
3 Cà Emo . . . . .	1475	11	36	33	24	17	9	Rosolina . . . . .	2349	25	52	43	42	21
4 Contarina . . . . .	6023	48	163	155	80	67								
5 Donada . . . . .	3747	31	87	87	44	50								
6 Loreo . . . . .	4552	29	105	90	51	53								
								TOTALE . . . . .	43477	306	989	908	597	534

TAVOLA I. — MOVIMENTO PER COMUNI.

Anno 1890.

Rovigo.

CIRCONDARI E DISTRETTI — COMUNI	POPOLAZIONE censita al 31 dicembre 1881	MATRIMONI	NATI		MORTI		CIRCONDARI E DISTRETTI — COMUNI	POPOLAZIONE censita al 31 dicembre 1881	MATRIMONI	NATI		MORTI	
			Maschi	Femmine	Maschi	Femmine				Maschi	Femmine		

DISTRETTO DI ARIANO NEL POLESINE.

1	Ariano nel Polesine. . .	5478	60	141	135	72	86.	4	Taglio di Po . . . . .	4376	33	110	102	48	48
2	Corbola . . . . .	2735	32	63	68	43	33								
3	Porto Tolle. . . . .	6543	52	177	156	81	90								
	TOTALE . . . . .									19132	177	491	461	247	257

DISTRETTO DI BADIA POLESINE.

1	Badia Polesine . . . . .	6383	35	116	119	89	78	6	Salvaterra . . . . .	858	6	19	10	13	13
2	Bagnolo di Po. . . . .	2215	8	50	41	30	12	7	Trecenta . . . . .	4731	35	72	70	40	44
3	Canda . . . . .	1753	7	27	26	12	19	8	Villa d'Adige. . . . .	1761	12	32	44	20	21
4	Crocetta. . . . .	1779	19	41	26	24	16								
5	Glacciano con Baruchella	4376	25	90	74	51	35								
	TOTALE . . . . .									23856	147	447	410	279	238

DISTRETTO DI LENDINARA.

1	Castel Guglielmo . . . .	3244	22	54	62	28	23	6	San Bellino . . . . .	1800	10	33	40	17	16
2	Frattra Polesine. . . . .	3232	25	70	61	36	46	7	Villanova del Ghebbo . .	1758	14	41	39	23	22
3	Lendinara . . . . .	7294	46	129	122	72	95								
4	Lusia. . . . .	2824	29	58	40	38	20								
5	Ramo di Palo . . . . .	2611	23	63	50	35	26								
	TOTALE . . . . .									22763	169	448	414	254	248

DISTRETTO DI MASSA SUPERIORE.

1	Bergantino. . . . .	3466	31	63	66	26	29	6	Melara. . . . .	3137	16	64	59	33	33
2	Calto. . . . .	1784	15	42	44	19	20	7	Salara . . . . .	2132	11	39	43	9	21
3	Castelnuovo Bariano. . .	5183	40	102	116	56	60								
4	Ceneselli. . . . .	3397	30	66	56	12	21								
5	Massa Superiore. . . . .	4112	31	96	78	43	36								
	TOTALE . . . . .									23211	174	472	462	198	220

DISTRETTO DI OCCHIOBELLO.

1	Canaro. . . . .	3373	40	64	62	50	39	6	Occhiobello. . . . .	4340	25	96	70	50	51
2	Ficarolo . . . . .	3678	32	68	70	30	35	7	Pincara . . . . .	2188	16	51	41	38	30
3	Fiesso Umbertiano. . . .	4258	37	85	64	48	38	8	Stienta. . . . .	3177	18	57	58	35	27
4	Frassinelle Polesine . . .	1593	22	48	39	35	29								
5	Gaiba . . . . .	1649	10	32	32	18	22								
	TOTALE . . . . .									24256	200	501	436	304	271

DISTRETTO DI POLESSELLA.

1	Bosaro. . . . .	1791	15	49	34	29	31	6	Pontecchio . . . . .	1577	11	49	38	21	19
2	Crespino . . . . .	4670	43	89	84	55	66	7	Villanova Marchesana . .	2005	11	49	47	40	24
3	Gavello . . . . .	2609	30	55	50	38	26								
4	Guarda Veneta. . . . .	2055	12	40	41	20	29								
5	Polesella. . . . .	3752	20	75	68	52	39								
	TOTALE . . . . .									18459	142	406	362	255	234

TAVOLA I. — MOVIMENTO PER COMUNI.

Anno 1890.

Rovigo - Salerno.

CIRCONDARI E DISTRETTI — COMUNI						POPOLAZIONE censita al 31 dicembre 1881	MATRIMONI	NATI				MORTI			
								Maschi	Femmine	Maschi	Femmine				
1	Arquà Polesine . . . . .	3133	22	64	53	32	41	9	Rovigo . . . . .	11460	88	168	169	148	149
2	Boara Polesine . . . . .	3230	30	66	72	40	50	10	San Martino di Venezze . .	3996	19	77	81	32	32
3	Borsea . . . . .	1354	14	25	25	19	15	11	S. Apollinare con Selva . .	2604	21	54	56	40	25
4	Buso Sarzano . . . . .	1867	12	37	45	21	26	12	Villadose . . . . .	3507	19	82	73	51	45
5	Ceregnano . . . . .	2612	24	59	42	34	33	13	Villamarzana . . . . .	1708	16	39	37	29	26
6	Concadirame . . . . .	1484	8	33	24	16	22								
7	Costa di Rovigo . . . . .	2823	15	59	57	41	36								
8	Grignano di Polesine . . .	2768	24	72	61	37	53								
									TOTALE . . . . .	42346	312	835	795	540	553

DISTRETTO DI ROVIGO.

PROVINCIA DI SALERNO.

(Principato Ulteriore).

CIRCONDARIO DI CAMPAGNA.

1	Albanella . . . . .	2501	12	53	49	40	40	20	Oliveto Citra . . . . .	3531	28	71	77	40	42
2	Altavilla Silentina . . . . .	2976	37	56	51	37	31	21	Ottati . . . . .	1578	12	23	26	13	21
3	Aguara . . . . .	2500	29	30	45	18	27	22	Palomonte . . . . .	2244	24	61	55	24	35
4	Bellosguardo . . . . .	1285	17	26	19	8	11	23	Petina . . . . .	1676	7	30	23	18	26
5	Buccino . . . . .	6123	49	116	108	97	103	24	Postiglione . . . . .	2735	21	51	47	31	42
6	Campagna . . . . .	9028	65	190	186	132	127	25	Ricigliano . . . . .	2007	15	30	32	33	31
7	Capaccio . . . . .	4060	22	48	32	45	51	26	Rocccaspide . . . . .	5620	36	99	85	70	52
8	Castelcivita . . . . .	2582	25	46	53	32	36	27	Romagnano al Monte . . . .	899	12	14	13	7	11
9	Castelnuovo di Conza . . . .	1529	18	38	34	22	20	28	Roscigno . . . . .	1201	6	22	17	12	2
10	Castel San Lorenzo . . . . .	3513	30	54	61	43	32	29	San Gregorio Magno . . . . .	4556	35	83	83	61	66
11	Colliano . . . . .	3540	19	77	79	48	31	30	San'Angelo a Fasanella . . . .	1846	15	27	30	20	22
12	Controne . . . . .	1561	13	31	18	17	13	31	Santomenna . . . . .	1423	14	26	26	16	16
13	Contursi . . . . .	2978	29	72	39	44	42	32	Serre . . . . .	3456	21	59	49	41	35
14	Corleto Monforte . . . . .	1812	8	25	11	20	15	33	Steignano . . . . .	3514	32	69	41	46	49
15	Eboli . . . . .	11235	87	231	205	197	222	34	Trentinara . . . . .	1639	9	26	19	32	24
16	Felitto . . . . .	1792	11	28	37	20	21	35	Valva . . . . .	1842	12	37	33	19	25
17	Galdo . . . . .	2024	7	31	24	25	26								
18	Giungano . . . . .	859	10	15	9	11	14								
19	Laviano . . . . .	2425	16	45	48	24	31								
									TOTALE . . . . .	103690	803	1940	1764	1363	1390

CIRCONDARIO DI SALA CONSILINA.

1	Atena Lucana . . . . .	2554	18	35	30	28	26	15	Sala Consilina . . . . .	6107	47	130	126	85	89
2	Auletta . . . . .	3111	22	50	50	42	50	16	Salvitelle . . . . .	1301	6	23	30	20	28
3	Buonabitacolo . . . . .	2697	18	36	37	32	37	17	San Pietro al Tanagro . . . .	2269	21	20	40	23	30
4	Caggiano . . . . .	3446	25	59	49	40	43	18	San Rufo . . . . .	2340	18	38	31	19	25
5	Casalbuono . . . . .	1961	36	40	57	35	26	19	Santa Marina . . . . .	1595	15	18	19	18	18
6	Casaletto Spartano . . . . .	2560	12	29	25	17	45	20	San'Arzenio . . . . .	3762	35	49	63	36	37
7	Caselle in Pittari . . . . .	1729	17	24	21	22	34	21	Sanza . . . . .	2978	28	60	54	37	48
8	Ispani . . . . .	992	7	16	12	5	6	22	Sapri . . . . .	2352	35	36	54	30	28
9	Monte San Giacomo . . . . .	2265	19	45	47	24	29	23	Sassano . . . . .	4341	43	73	64	39	38
10	Montesano sulla Marcellana . . . . .	5161	34	100	93	53	55	25	Teggiano . . . . .	5745	46	127	100	76	79
11	Morigerati . . . . .	1251	9	21	19	15	13	26	Torraca . . . . .	1298	19	13	21	17	23
12	Padula . . . . .	7936	59	107	87	72	78	27	Tortorella . . . . .	966	3	17	13	9	14
13	Pertosa . . . . .	841	5	15	11	7	8		Vibonati . . . . .	2624	22	33	40	31	33
14	Polla . . . . .	5001	42	86	65	47	49								
									TOTALE . . . . .	79183	661	1300	1238	879	989

CIRCONDARIO DI SALERNO.

1	Acerno . . . . .	2634	23	57	63	36	49	5	Baronissi . . . . .	7952	51	141	141	68	87
2	Amalfi . . . . .	7409	48	130	122	103	101	6	Braigliano . . . . .	3199	31	59	57	32	41
3	Angri . . . . .	11193	64	222	190	173	146	7	Calvanico . . . . .	1726	7	24	18	16	19
4	Atrani . . . . .	2451	20	71	47	44	33	8	Castel San Giorgio . . . . .	5003	42	98	90	69	77

**TAVOLA I. — MOVIMENTO PER COMUNI.**

**Anno 1890.**

**Salerno - Sassari.**

CIRCONDARI E DISTRETTI — COMUNI						POPOLAZIONE censita al 31 dicembre 1881	MATRIMONI	NATI		MORTI		CIRCONDARI E DISTRETTI — COMUNI						POPOLAZIONE censita al 31 dicembre 1881	MATRIMONI	NATI		MORTI	
		Maschi	Femmine	Maschi	Femmine					Maschi	Femmine	Maschi	Femmine			Maschi	Femmine			Maschi	Femmine		
9	Castiglione del Genovesi	1098	8	21	18			10	17	28						2892	18			52	33	37	41
10	Cava dei Tirreni . . . . .	21363	171	444	404	352	327	29						1026	7	22	19	8	13				
11	Cetara . . . . .	2191	29	49	49	26	14	30						1917	15	30	41	22	22				
12	Conca Marini . . . . .	819	5	11	9	8	7	31						3868	32	76	58	57	45				
13	Corbara . . . . .	1752	12	39	31	28	35	32						31245	267	1034	1044	605	716				
14	Fisciano . . . . .	7456	62	140	133	91	93	33						3900	28	69	60	53	41				
15	Furore . . . . .	644	4	10	15	8	12	34						981	3	18	21	12	8				
16	Giffoni sei Casali . . . . .	3969	37	64	83	56	43	35						3271	45	61	59	64	68				
17	Giffoni Valle Piana . . . . .	6292	53	100	109	94	63	36						3400	22	69	63	55	65				
18	Majori . . . . .	4993	33	97	90	56	46	37						4195	27	77	87	60	92				
19	Mercato San Severino . . . . .	10428	80	220	178	137	173	38						16793	148	373	352	207	224				
20	Minori . . . . .	3486	29	78	80	55	62	39						11068	107	268	286	189	224				
21	Montecorvino Pugliano . . . . .	6273	45	128	109	78	85	40						1362	12	24	42	22	20				
22	Montecorvino Rovella . . . . .	7369	53	122	123	106	98	41						3184	31	82	75	53	32				
23	Nocera Inferiore . . . . .	15858	121	333	348	402	405	42						5079	31	119	91	82	64				
24	Nocera Superiore . . . . .	6891	52	153	123	124	109	43						8459	77	149	149	85	128				
25	Olevano sul Tusciano . . . . .	3097	28	68	62	37	28																
26	Pagani . . . . .	13290	97	303	257	281	261																
27	Pellezzano . . . . .	6499	38	109	107	68	88																
														TOTALE . . .	267405	2118	5814	5536	4169	4322			

**CIRCONDARIO DI VALLO DELLA LUCANIA.**

1	Agropoli . . . . .	2276	15	48	51	29	31	29						1221	2	16	18	11	8	
2	Alfano . . . . .	758	3	13	15	3	11	30						1485	7	22	29	15	11	
3	Ascea . . . . .	2269	4	52	34	24	28	31						2157	13	41	31	25	20	
4	Camerota . . . . .	3194	29	50	46	28	26	32						2059	18	24	25	20	24	
5	Campora . . . . .	1323	6	20	25	11	7	33						1522	7	24	24	12	8	
6	Cannalunga . . . . .	1057	7	11	21	14	10	34						3104	14	48	45	27	33	
7	Casalicchio . . . . .	3119	20	32	27	19	28	35						3499	34	70	45	32	30	
8	Castellabate . . . . .	4856	29	93	88	42	42	36						3170	26	36	39	21	25	
9	Castellnuovo Cilento . . . . .	783	6	10	8	13	8	37						1707	5	29	19	10	17	
10	Castel Ruggero . . . . .	594	3	9	13	8	8	38						2061	15	31	27	45	36	
11	Celle di Bulgheria . . . . .	1493	23	43	41	28	27	39						2038	6	33	29	15	30	
12	Centola . . . . .	2751	38	57	42	43	28	40						1529	7	21	11	16	15	
13	Ceraso . . . . .	2547	12	35	27	32	34	41						1642	16	26	20	19	10	
14	Cicerale . . . . .	2072	10	39	26	23	24	42						1173	9	15	19	15	14	
15	Cuccaro Vetere . . . . .	806	8	6	6	9	4	43						3231	37	55	42	25	32	
16	Futani . . . . .	979	8	17	19	12	9	44						1273	7	18	16	13	10	
17	Gioj . . . . .	1946	12	22	38	20	27	45						939	5	21	12	8	10	
18	Laureana Cilento . . . . .	1901	8	22	25	17	27	46						618	4	8	5	5	9	
19	Laurino . . . . .	2657	15	29	24	20	21	47						3151	16	37	37	25	30	
20	Laurito . . . . .	1443	12	25	24	13	15	48						1740	11	25	26	16	11	
21	Licusati . . . . .	1172	11	10	29	17	12	49						1509	5	22	14	19	13	
22	Lustra . . . . .	1178	6	14	15	6	13	50						1363	7	16	30	24	23	
23	Magliano Vetere . . . . .	1029	10	15	17	8	7	51						1823	15	28	35	21	25	
24	Mojo della Civitella . . . . .	1307	12	24	21	17	20	52						1506	5	16	17	14	8	
25	Montano Antilia . . . . .	2104	18	36	39	23	23	53						4999	60	78	68	80	69	
26	Monteforte Cilento . . . . .	758	4	14	20	9	9													
27	Novi Velia . . . . .	1058	4	12	12	11	19													
28	Ogliastro Cilento . . . . .	1930	12	40	42	18	22													
														TOTALE . . .	99879	696	1558	1478	1050	1061

**PROVINCIA DI SASSARI.**

**CIRCONDARIO DI ALGHERO.**

1	Alghero . . . . .	10117	88	243	199	262	129	12						486	3	11	16	16	25	
2	Banari . . . . .	1296	9	18	27	13	11	13						1924	12	31	31	18	19	
3	Bessude . . . . .	698	5	8	7	9	19	14						3861	25	65	70	60	60	
4	Bonnanaro . . . . .	1394	13	19	33	11	15	15						749	3	15	11	17	19	
5	Bonorva . . . . .	6116	42	93	88	58	81	16						622	5	10	7	11	15	
6	Borutta . . . . .	617	4	10	9	7	12	17						1169	12	21	28	7	5	
7	Cheremule . . . . .	788	4	9	13	8	3	18						3417	26	67	46	41	39	
8	Cossoine . . . . .	1604	6	28	22	47	31	19						1410	12	24	18	22	19	
9	Giave . . . . .	1791	13	32	22	41	33	20						4390	37	71	70	69	41	
10	Mara . . . . .	815	7	18	15	11	7													
11	Monteleone Rocca Doria . . . . .	360	3	7	12	9	7													
														TOTALE . . .	43624	329	800	744	737	590

TAVOLA I. — MOVIMENTO PER COMUNI.

Anno 1890.

Sassari.

CIRCONDARI E DISTRETTI — COMUNI				CIRCONDARI E DISTRETTI — COMUNI							
POPOLAZIONE censita al 31 dicembre 1881	MATRIMONI	NATI		MORTI		POPOLAZIONE censita al 31 dicembre 1881	MATRIMONI	NATI		MORTI	
		Maschi	Femmine	Maschi	Femmine			Maschi	Femmine	Maschi	Femmine

CIRCONDARIO DI NUORO.

1	Bitti . . . . .	3486	36	69	55	49	33	18	Onifai . . . . .	447	2	9	7	4	12
2	Bolotana . . . . .	3123	24	65	44	48	40	19	Oniferi . . . . .	735	6	10	19	12	5
3	Dorgali . . . . .	4364	23	83	71	66	61	20	Orani . . . . .	2594	12	54	37	26	34
4	Fonni . . . . .	3270	30	69	54	35	44	21	Orgosolo . . . . .	2174	17	40	38	40	17
5	Galtelli . . . . .	748	2	16	16	8	13	22	Orosei . . . . .	1907	16	38	33	27	31
6	Gavoi . . . . .	1890	12	18	32	20	24	23	Orotelli . . . . .	1857	5	25	38	26	25
7	Irgoli . . . . .	817	4	9	8	13	11	24	Orune . . . . .	2362	15	60	48	27	26
8	Lei . . . . .	419	10	16	8	5	5	25	Osidda . . . . .	433	5	8	10	11	5
9	Loculi . . . . .	232	3	4	5	5	7	26	Ottana . . . . .	1043	2	12	20	12	14
10	Lodè . . . . .	1274	11	39	21	20	20	27	Ovodda . . . . .	1112	6	22	17	30	26
11	Lodine . . . . .	145	..	1	2	..	1	28	Posada . . . . .	1752	15	56	37	41	23
12	Mamajada . . . . .	2049	18	45	26	33	30	29	Sarule . . . . .	1693	4	23	25	22	17
13	Nuoro . . . . .	6212	40	111	102	110	68	30	Silanus . . . . .	2034	18	37	44	38	38
14	Oliena . . . . .	3649	29	61	54	59	34	31	Siniscola . . . . .	2838	24	73	49	50	47
15	Ollolai . . . . .	1225	13	31	19	17	8	32	Torpè . . . . .	1058	8	27	26	21	15
16	Olzai . . . . .	1214	6	26	19	22	17	..							
17	Onani . . . . .	1578	11	31	32	15	12								
	<b>TOTALE . . . . .</b>								<b>TOTALE . . . . .</b>	59794	427	1188	1016	910	763

CIRCONDARIO DI OZIERI.

1	Alà dei Sardi . . . . .	1366	6	32	29	12	23	13	Ittireddu . . . . .	756	10	7	12	10	8
2	Anela . . . . .	727	7	13	13	11	12	14	Monti . . . . .	1252	15	27	25	17	15
3	Ardara . . . . .	480	3	8	5	4	4	15	Mores . . . . .	2448	17	49	35	29	28
4	Benetutti . . . . .	2178	12	32	33	26	23	16	Nughedu di San Nicolò . . . . .	1737	13	16	30	18	18
5	Berehidda . . . . .	1873	8	25	30	22	10	17	Nule . . . . .	1473	9	22	33	13	16
6	Bono . . . . .	3166	33	77	57	51	44	18	Oschiri . . . . .	2695	19	49	47	41	20
7	Bottidda . . . . .	843	7	15	13	18	11	19	Ozieri . . . . .	8569	57	118	130	120	114
8	Buddusò . . . . .	2990	21	58	61	39	41	20	Pattada . . . . .	3961	30	75	93	33	48
9	Bultei . . . . .	1177	15	31	22	17	5	21	Tula . . . . .	1187	14	26	26	17	21
10	Burgos . . . . .	780	6	21	18	12	13	..							
11	Esporlatu . . . . .	373	4	5	8	8	6	..							
12	Illorai . . . . .	1162	9	28	25	32	26	..							
	<b>TOTALE . . . . .</b>								<b>TOTALE . . . . .</b>	41193	315	734	745	550	506

CIRCONDARIO DI SASSARI.

1	Bulzi . . . . .	636	6	5	11	17	17	14	Perugas . . . . .	1440	15	30	29	34	39
2	Cargeghe . . . . .	492	8	8	11	6	12	15	Ploaghe . . . . .	3475	24	46	68	31	58
3	Castel Sardo . . . . .	2027	16	41	45	31	23	16	Porto Torres . . . . .	3475	43	88	88	58	43
4	Chiarramonti . . . . .	2018	24	38	38	26	25	17	Pufiigari . . . . .	631	7	13	7	8	8
5	Co-drungianus . . . . .	1129	4	22	23	5	16	18	Sassari . . . . .	36317	229	591	524	490	551
6	Florinas . . . . .	2093	16	34	31	32	22	19	Sardini . . . . .	2118	14	56	47	44	49
7	Ittiri . . . . .	5516	43	120	95	86	74	20	Sennori . . . . .	3075	16	51	53	54	46
8	Laerru . . . . .	830	5	17	19	13	10	21	Sorso . . . . .	5844	37	141	122	109	101
9	Martis . . . . .	937	8	14	16	18	23	22	Tissi . . . . .	1431	6	26	20	11	14
10	Muros . . . . .	332	2	9	10	10	3	23	Uri . . . . .	1155	3	31	21	25	28
11	Nulvi . . . . .	3171	12	58	45	45	29	24	Usini . . . . .	2049	13	53	46	28	34
12	Osilo . . . . .	5352	40	84	78	76	63	..							
13	Ossi . . . . .	2769	17	69	54	56	30	..							
	<b>TOTALE . . . . .</b>								<b>TOTALE . . . . .</b>	88312	608	1645	1501	1313	1318

CIRCONDARIO DI TEMPIO PAUSANIA.

1	Aggius . . . . .	2562	38	41	39	62	55	7	Santa Teresa Gallura . . . . .	2042	21	49	46	27	21
2	Bortigiadas . . . . .	1045	7	14	17	27	14	8	Tempio Pausania . . . . .	11188	120	114	133	79	65
3	Calangianus . . . . .	3025	24	61	78	42	39	9	Terranova Pausania . . . . .	3553	56	101	78	67	74
4	La Maddalena . . . . .	1851	51	104	87	66	43	..							
5	Luras . . . . .	2227	8	57	37	32	20	..							
6	Nuchis . . . . .	921	16	28	26	11	8	..							
	<b>TOTALE . . . . .</b>								<b>TOTALE . . . . .</b>	28444	341	569	531	413	339

TAVOLA I. — MOVIMENTO PER COMUNI.

Anno 1890.

Siena - Siracusa.

CIRCONDARI E DISTRETTI — COMUNI	POPOLAZIONE censita al 31 dicembre 1881	MATRIMONI	NATI		MORTI			CIRCONDARI E DISTRETTI — COMUNI	POPOLAZIONE censita al 31 dicembre 1881	MATRIMONI	NATI		MORTI	
			Maschi	Femmine	Maschi	Femmine					Maschi	Femmine		
													Maschi	Femmine

PROVINCIA DI SIENA.

CIRCONDARIO DI MONTEPULCIANO.

1	Abbadia S. Salvatore . . . . .	3369	24	89	69	42	64	10	San Casciano de'Bagni . . . . .	3405	29	75	68	47	66
2	Castiglione d'Orcia . . . . .	4011	30	86	97	61	58	11	San Quirico d'Orcia . . . . .	1816	12	33	28	26	34
3	Cetona . . . . .	4284	28	70	62	55	49	12	Sarteano . . . . .	4615	40	98	79	73	87
4	Chianciano . . . . .	2592	24	44	44	50	52	13	Sinalunga . . . . .	8800	64	169	151	128	119
5	Chiusi . . . . .	5017	49	124	103	95	65	14	Torrita . . . . .	4676	40	70	84	76	77
6	Montepulciano . . . . .	13387	102	258	246	206	194	15	Trequanda . . . . .	2554	25	53	36	22	23
7	Pian Castagnajo . . . . .	3622	20	89	73	74	42								
8	Pienza . . . . .	3256	24	53	65	41	36								
9	Radicofani . . . . .	2703	32	49	51	31	28								
									TOTALE . . . . .	68107	543	1360	1256	1027	994

CIRCONDARIO DI SIENA.

1	Asciano . . . . .	6805	43	133	104	101	84	13	Monticiano . . . . .	2907	32	60	55	26	27
2	Buonconvento . . . . .	3338	26	70	77	49	55	14	Murlo . . . . .	3050	23	60	49	47	47
3	Casole d'Elsa . . . . .	4277	21	82	64	45	50	15	Poggibonsi . . . . .	8440	73	159	153	121	133
4	Castellina in Chianti . . . . .	4052	41	59	58	37	28	16	Radda . . . . .	3089	27	56	54	22	31
5	Castelnuovo Berardenga . . . . .	7871	55	151	109	80	68	17	Radicondoli . . . . .	3836	31	66	48	41	40
6	Chiusdino . . . . .	3910	30	77	73	50	51	18	Rapolano . . . . .	4170	34	90	69	84	81
7	Colle di Val d'Elsa . . . . .	8639	75	152	141	105	93	19	San Gimignano . . . . .	8524	57	158	155	103	107
8	Gajole . . . . .	5134	46	89	87	59	45	20	San Giovanni d'Asso . . . . .	2579	18	54	48	33	19
9	Masse di Siena . . . . .	8731	74	128	117	110	95	21	Siena . . . . .	25204	181	347	310	505	462
10	Montalcino . . . . .	7851	76	165	149	121	99	22	Sovicille . . . . .	7432	61	124	126	95	94
11	Monteriggioni . . . . .	3838	43	69	77	37	38								
12	Monteroni d'Arbia . . . . .	4142	40	82	81	53	45								
									TOTALE . . . . .	137819	1107	2431	2204	1924	1792

PROVINCIA DI SIRACUSA.

CIRCONDARIO DI MODICA.

1	Biscari . . . . .	4085	42	66	84	68	71	9	Ragusa Inferiore . . . . .	6380	61	174	166	146	135
2	Chiamonte Gulf . . . . .	9770	73	210	178	181	156	10	Santa Croce Camerina . . . . .	5100	43	96	121	82	77
3	Comiso . . . . .	19333	179	464	463	359	370	11	Scicli . . . . .	12041	123	313	300	214	234
4	Giarratana . . . . .	3125	31	75	62	63	63	12	Spaccaforno . . . . .	8698	69	202	185	174	164
5	Modica . . . . .	41231	276	680	727	522	534	13	Vittoria . . . . .	23889	182	702	695	473	481
6	Monterosso Almo . . . . .	8836	45	115	103	107	112								
7	Pozzallo . . . . .	4376	44	113	116	58	43								
8	Ragusa . . . . .	24341	209	649	691	476	453								
									TOTALE . . . . .	171205	1377	3859	3891	2923	2893

CIRCONDARIO DI NOTO.

1	Avola . . . . .	12478	113	302	289	233	234	7	Pachino . . . . .	8282	102	353	344	178	172
2	Buccheri . . . . .	4632	57	129	102	119	115	8	Palazzolo Acreide . . . . .	11154	97	283	283	240	275
3	Buscemi . . . . .	2490	21	67	69	66	89	9	Rosolini . . . . .	7475	82	195	209	174	161
4	Cassaro . . . . .	1699	11	52	39	37	36								
5	Perla . . . . .	4514	46	119	125	72	75								
6	Noto . . . . .	18239	130	368	357	300	285								
									TOTALE . . . . .	70963	659	1868	1817	1419	1442



TAVOLA I. — MOVIMENTO PER COMUNI.

Anno 1890.

Siracusa - Sondrio - Teramo.

CIRCONDARI E DISTRETTI — COMUNI	POPOLAZIONE censita al 31 dicembre 1881	MATRIMONI	NATI		MORTI		CIRCONDARI E DISTRETTI — COMUNI	POPOLAZIONE censita al 31 dicembre 1881	MATRIMONI	NATI		MORTI	
			Maschi	Femmine	Maschi	Femmine				Maschi	Femmine	Maschi	Femmine
			1 Augusta . . . . .	13180	90	287				239	198	158	7 Melilli . . . . .
2 Canicattini . . . . .	7030	46	198	189	151	165	8 Siracusa . . . . .	23507	194	519	526	413	414
3 Carlentini . . . . .	7179	58	153	150	124	76	9 Solarino . . . . .	2876	23	75	73	50	55
4 Florida . . . . .	10266	104	245	240	220	217	10 Sortino . . . . .	8972	101	228	225	179	178
5 Francofonte . . . . .	6064	60	191	161	104	92							
6 Lentini . . . . .	13462	110	359	329	192	173							
							TOTALE . . . . .	99358	835	2409	2266	1730	1636

CIRCONDARIO DI SIRACUSA.

PROVINCIA DI SONDRIO.

CIRCONDARIO UNICO DI SONDRIO.

1 Albaredo per S. Marco . . . . .	423	8	11	7	2	5	41 Mello . . . . .	1264	8	18	18	14	21
2 Albosaggia . . . . .	2276	11	18	39	29	29	42 Menarola . . . . .	347	6	5	1	1	4
3 Andalo . . . . .	442	1	6	3	9	9	43 Mese . . . . .	511	2	10	8	9	7
4 Ardenno . . . . .	2121	11	42	22	21	20	44 Montagna . . . . .	2261	9	29	32	43	32
5 Bema . . . . .	325	3	9	4	4	3	45 Morbegno . . . . .	3608	16	59	57	42	44
6 Beruveno di Valtellina . . . . .	3040	5	36	46	36	36	46 Novate Mezzola . . . . .	1213	8	15	17	10	13
7 Brianzone . . . . .	1664	4	24	18	23	12	47 Pedesina . . . . .	152	1	2	4	1	3
8 Bormio . . . . .	1795	9	29	24	24	22	48 Pendolaseo . . . . .	779	2	9	12	20	14
9 Buglio in Monte . . . . .	1176	2	19	20	11	8	49 Piantedo . . . . .	681	5	9	8	6	1
10 Cajolo . . . . .	1207	9	13	13	35	39	50 Piateda . . . . .	1573	5	25	21	18	15
11 Campodolcino . . . . .	1522	7	23	28	27	23	51 Piuro . . . . .	1896	9	30	33	29	22
12 Campovico . . . . .	502	4	7	9	11	10	52 Ponte in Valtellina . . . . .	3301	7	30	47	35	30
13 Caspoggio . . . . .	597	4	8	10	6	7	53 Postalesio . . . . .	701	1	11	7	10	12
14 Castello dell'Acqua . . . . .	1201	5	19	18	14	17	54 Prata Comportaccio . . . . .	1257	6	15	16	25	24
15 Castione Andevenno . . . . .	1587	6	14	20	11	16	55 Rasara . . . . .	302	1	4	11	2	4
16 Cedrasco . . . . .	419	3	4	8	10	6	56 Rogolo . . . . .	429	6	9	5	1	6
17 Cercino . . . . .	664	4	6	10	5	5	57 Samolaco . . . . .	1865	13	29	20	25	20
18 Chiavenna . . . . .	4292	19	69	69	89	85	58 San Giacomo e Filippo . . . . .	1609	14	21	33	23	21
19 Chiesa . . . . .	1545	12	24	12	25	24	59 Sernio . . . . .	870	.	4	11	5	8
20 Chiuro . . . . .	1680	14	22	7	20	26	60 Sondalo . . . . .	3047	26	38	40	28	32
21 Cino . . . . .	591	2	7	17	12	15	61 Sondrio . . . . .	6990	33	111	98	75	73
22 Civo . . . . .	1924	16	28	22	22	26	62 Spriana . . . . .	891	7	11	17	10	13
23 Colorina . . . . .	991	14	17	26	19	8	63 Talamona . . . . .	2418	17	36	45	40	53
24 Covo Valtellino . . . . .	2365	8	35	34	23	20	64 Tartano . . . . .	1320	7	17	23	16	17
25 Dazio . . . . .	487	5	12	6	6	5	65 Teglio . . . . .	6372	36	88	83	74	74
26 Delebio . . . . .	1793	8	29	18	24	26	66 Tirano . . . . .	5870	18	67	74	62	61
27 Dubino . . . . .	758	4	21	18	7	13	67 Torre di S. Maria . . . . .	1194	5	18	22	18	17
28 Faedo . . . . .	435	3	3	12	4	8	68 Tovo di Sant'Agata . . . . .	517	1	8	7	4	4
29 Forcola . . . . .	929	4	18	17	6	8	69 Traona . . . . .	1172	7	14	11	12	7
30 Fusine . . . . .	791	8	16	11	7	6	70 Tresivio . . . . .	1652	8	11	23	18	16
31 Gerola Alta . . . . .	665	5	8	11	8	9	71 Val Furva . . . . .	1411	10	22	24	15	10
32 Gordona . . . . .	1242	5	16	16	16	15	72 Valle di Dentro . . . . .	1666	15	25	22	19	15
33 Grosio . . . . .	3176	24	49	56	38	32	73 Valle di Sotto . . . . .	2071	12	34	25	22	16
34 Grosotto . . . . .	2179	11	29	31	18	29	74 Val Masino . . . . .	777	3	12	12	11	4
35 Isolato . . . . .	452	..	14	12	10	14	75 Verceja . . . . .	1029	1	10	13	4	10
36 Lanzada . . . . .	991	5	17	18	11	9	76 Vervio . . . . .	884	1	11	4	9	8
37 Livigno . . . . .	837	6	14	15	7	6	77 Villa di Chiavenna . . . . .	1208	3	12	14	16	9
38 Lovero Valtellino . . . . .	1087	5	14	13	17	13	78 Villa di Tirano . . . . .	3526	13	36	26	50	46
39 Mantello . . . . .	360	..	3	4	3	6							
40 Mazzo di Valtellina . . . . .	1431	3	15	17	12	12							
							TOTALE . . . . .	120534	619	1683	1705	1504	1468

PROVINCIA DI TERAMO.

(Abruzzo Ulteriore I).

CIRCONDARIO DI PENNE.

1 Alanno . . . . .	3779	35	61	62	55	40	7 Castel Castagna . . . . .	1054	8	34	27	19	13
2 Bacucco . . . . .	1723	19	26	25	18	18	8 Castellammare Adriatico	6130	73	148	138	62	71
3 Basciano . . . . .	1656	18	40	39	22	23	9 Castiglione a Casauria . . . . .	2156	19	49	49	34	26
4 Bisenti . . . . .	2993	20	70	57	31	37	19 Castiglione Messer Rai-						
5 Brittol . . . . .	1170	10	23	17	21	12	mondo . . . . .	3045	17	64	77	38	64
6 Carpineto della Nora . . . . .	1173	7	21	23	18	9	11 Catignano . . . . .	2537	20	51	41	30	31

TAVOLA I. — MOVIMENTO PER COMUNI.

Anno 1890.

Teramo - Torino.

CIRCONDARI E DISTRETTI — COMUNI	POPOLAZIONE censita al 31 dicembre 1881	MATRIMONI	NATI		MORTI		CIRCONDARI E DISTRETTI — COMUNI	POPOLAZIONE censita al 31 dicembre 1881	MATRIMONI	NATI		MORTI		
			Maschi	Femmine	Maschi	Femmine				Maschi	Femmine	Maschi	Femmine	
			12 Cepagatti . . . . .	3414	32	72				58	36	41	26	Nocciano . . . . .
13 Cermignano . . . . .	2598	29	58	53	47	29	27	Penna Sant'Andrea . . . . .	1058	10	28	23	16	9
14 Città Sant'Angelo . . . . .	6799	58	113	122	77	80	28	Penne . . . . .	9372	77	202	168	128	127
15 Civitaquana . . . . .	2173	21	47	35	22	28	29	Pescosansonesco . . . . .	1515	6	38	40	33	29
16 Civitella Casanova . . . . .	4473	39	87	83	51	66	30	Pianella . . . . .	6385	39	120	117	64	79
17 Collecervino . . . . .	3092	36	56	61	32	28	31	Picciano . . . . .	1286	17	28	23	14	14
18 Corvara . . . . .	1276	17	23	24	18	16	32	Pietranico . . . . .	1253	15	29	19	13	20
19 Cugnoli . . . . .	1799	13	45	35	18	24	33	Rosciano . . . . .	2635	24	48	51	33	41
20 Ellice . . . . .	1912	17	32	32	34	38	34	Spoltore . . . . .	4419	44	101	92	67	49
21 Farindola . . . . .	3324	26	64	81	60	56	35	Torre de' Passeri . . . . .	2644	17	74	51	46	59
22 Loreto Aprutino . . . . .	5668	41	106	111	68	61	36	Vicoli . . . . .	924	6	17	12	8	10
23 Montebello di Bertona . . . . .	1558	12	40	36	22	21								
24 Montesilvano . . . . .	3815	47	74	63	35	28								
25 Moscufo . . . . .	1937	21	50	44	42	30								
								TOTALE . . . . .	104453	919	2169	2024	1357	1349

CIRCONDARIO DI TERAMO.

1 Ancarano . . . . .	1641	14	35	30	23	29	21	Montepagano . . . . .	4987	47	122	114	61	56
2 Atri . . . . .	10642	89	234	206	151	143	22	Montorio al Vomano . . . . .	5854	54	122	106	60	67
3 Bellante . . . . .	2541	23	52	51	31	26	23	Morro d'Oro . . . . .	2199	25	49	48	9	22
4 Campi . . . . .	8120	60	145	163	86	92	24	Mosciano Sant'Angelo . . . . .	6804	52	163	121	66	55
5 Canzano . . . . .	1914	14	45	29	13	21	25	Mutignano . . . . .	1703	15	39	38	20	35
6 Castellalto . . . . .	2749	31	55	52	31	25	26	Nereto . . . . .	2815	25	50	40	31	38
7 Castelli . . . . .	3203	43	55	72	39	29	27	Notaresco . . . . .	4196	31	96	78	49	37
8 Castiglione della Valle . . . . .	2123	20	53	40	17	36	28	Pietracamela . . . . .	1320	18	29	18	16	19
9 Castilenti . . . . .	1599	14	32	33	22	26	29	Rocca Santa Maria . . . . .	1338	14	17	13	13	18
10 Cellino Attanasio . . . . .	3269	31	64	65	39	41	30	Sant'Egidio alla Vibrata . . . . .	2541	37	42	50	31	28
11 Civitella del Tronto . . . . .	7706	69	135	161	80	90	31	Sant'Omero . . . . .	3652	30	79	71	30	51
12 Colonnella . . . . .	4690	32	110	63	49	34	32	Silvi . . . . .	3307	40	87	74	32	47
13 Controguerra . . . . .	2652	24	58	62	34	31	33	Teramo . . . . .	20309	161	374	384	274	283
14 Corropoli . . . . .	3738	21	81	69	42	44	34	Torano Nuovo . . . . .	1748	16	33	36	18	23
15 Cortino . . . . .	1576	15	28	36	15	12	35	Torriceia Sicura . . . . .	3176	18	52	59	43	33
16 Crognaleto . . . . .	3169	31	60	76	40	37	36	Tortoreto . . . . .	4446	39	76	85	53	40
17 Fano Adriano . . . . .	1028	9	28	25	17	20	37	Tossicia . . . . .	2304	22	40	42	18	29
18 Giulianova . . . . .	5903	51	108	117	60	50	38	Valle Castellana . . . . .	3813	37	70	59	49	48
19 Isola del Gr.Sasso d'Italia . . . . .	3973	41	102	79	52	45								
20 Montefino . . . . .	1605	12	26	40	35	16								
								TOTALE . . . . .	150353	1325	3046	2898	1749	1776

PROVINCIA DI TORINO.

CIRCONDARIO DI AOSTA.

1 Allain . . . . .	753	2	13	7	2	9	23	Donnas . . . . .	1885	17	43	37	17	27
2 Antey-Saint-André . . . . .	1065	3	13	14	11	17	24	Doues . . . . .	811	2	12	13	14	7
3 Aosta . . . . .	7437	38	97	94	149	139	25	Emarèse . . . . .	483	1	3	13	8	8
4 Arnaz . . . . .	1611	5	33	32	18	12	26	Etroubles . . . . .	947	4	15	10	14	8
5 Arvier . . . . .	1033	6	5	4	4	10	27	Fénis . . . . .	1613	12	18	21	15	16
6 Avise . . . . .	607	..	8	5	4	1	28	Fontainemore . . . . .	1202	10	18	17	18	18
7 Ayas . . . . .	1672	6	19	22	15	23	29	Gignod . . . . .	1402	4	11	20	15	13
8 Aymaville . . . . .	1719	10	22	27	20	15	30	Gressan . . . . .	1117	4	13	8	12	15
9 Bard . . . . .	437	2	12	6	9	5	31	Gressoney-la-Trinité . . . . .	167	..	2	1	3	4
10 Bionaz . . . . .	270	..	3	5	1	3	32	Gressoney-Saint-Jean . . . . .	721	4	11	9	8	9
11 Brissogne . . . . .	815	10	14	11	9	6	33	Hône . . . . .	908	7	22	19	17	21
12 Brusson . . . . .	1747	11	21	21	18	20	34	Introd . . . . .	880	5	8	12	11	9
13 Challant-Saint-Anselme . . . . .	1108	11	23	20	20	18	35	Issime . . . . .	1514	8	12	17	9	17
14 Challant-Saint-Victor . . . . .	1118	6	16	10	12	20	36	Issogne . . . . .	838	2	23	12	11	6
15 Chambave . . . . .	927	5	13	17	9	11	37	Jovençon . . . . .	445	1	5	4	3	2
16 Chamois . . . . .	328	8	3	3	..	..	38	La-Magdeleine . . . . .	333	1	6	2	4	2
17 Champ-de-Praz . . . . .	691	5	9	12	6	10	39	La-Salle . . . . .	2136	7	23	27	19	27
18 Champorcher . . . . .	1028	4	23	17	11	14	40	La-Thuille . . . . .	700	4	6	5	6	13
19 Charvensod . . . . .	700	6	13	13	5	6	41	Lillianes . . . . .	959	9	11	5	11	12
20 Châtillon . . . . .	2913	17	32	35	29	45	42	Montjovet . . . . .	1677	4	29	21	17	19
21 Cogne . . . . .	1568	10	17	25	15	19	43	Morgex . . . . .	1110	7	15	5	9	16
22 Courmayeur . . . . .	1193	6	12	17	13	17	44	Nus . . . . .	2152	6	24	21	33	27

## TAVOLA I. — MOVIMENTO PER COMUNI.

Anno 1890.

Torino.

CIRCONDARI E DISTRETTI — COMUNI	POPOLAZIONE censita al 31 dicembre 1881	MATRIMONI	NATI		MORTI		CIRCONDARI E DISTRETTI — COMUNI	POPOLAZIONE censita al 31 dicembre 1881	MATRIMONI	NATI		MORTI	
			Maschi	Femmine	Maschi	Femmine				Maschi	Femmine		
												Maschi	Femmine
45 Ollomont . . . . .	444	3	5	3	5	61	Saint-Oyen . . . . .	267	2	4	4	7	4
46 Oyace . . . . .	303	1	2	7	3	3	62 Saint-Pierre . . . . .	1452	2	19	13	21	4
47 Perloz . . . . .	1453	15	17	30	9	13	63 Saint-Rhémy . . . . .	841	5	13	9	9	9
48 Pollein . . . . .	561	2	5	13	10	64 Saint-Vincent . . . . .	2342	8	37	36	24	30	
49 Pontbozet . . . . .	705	3	16	8	9	15	65 Sarre . . . . .	1269	2	14	13	19	17
50 Pontey . . . . .	512	3	5	6	4	13	66 Torgnon . . . . .	1214	4	9	16	7	15
51 Pont-Saint-Martin . . . . .	1064	2	31	28	13	20	67 Valgrisanche . . . . .	534	1	11	8	7	6
52 Prè-Saint-Didier . . . . .	780	1	4	5	12	13	68 Valpelline . . . . .	704	4	4	3	6	8
53 Quart . . . . .	2363	15	34	39	18	27	69 Valsavaranche . . . . .	673	3	11	6	11	9
54 Rhème-Nôtre-Dame . . . . .	178	2	6	2	2	2	70 Valtouranche . . . . .	1249	5	12	22	14	20
55 Rhème-Saint-Georges . . . . .	555	2	12	8	5	5	71 Verrayes . . . . .	1484	11	22	16	15	19
56 Roisan . . . . .	679	1	5	3	6	8	72 Verrès . . . . .	1178	13	11	23	14	10
57 Saint-Cristophe . . . . .	1186	7	14	14	9	15	73 Villeneuve . . . . .	891	3	7	13	13	16
58 Saint-Denis . . . . .	589	2	6	13	9	16							
59 Saint-Marcel . . . . .	1310	7	24	19	10	14							
60 Saint-Nicolas . . . . .	670	1	7	8	6	3							
							TOTALE . . . . .	82188	424	1118	1104	950	1055

### CIRCONDARIO DI IVREA.

1 Agliè . . . . .	3381	22	43	44	32	30	53 Meugliano . . . . .	256	2	2	2	6	3
2 Albiano d'Ivrea . . . . .	2189	8	33	27	23	27	54 Montalenghe . . . . .	1422	10	29	23	28	11
3 Alice Superiore . . . . .	957	3	8	13	5	7	55 Montalo Dora . . . . .	1265	8	25	23	22	23
4 Alpette . . . . .	916	15	24	12	14	15	56 Montestrutto . . . . .	178	1	4	1	1	2
5 Andrate . . . . .	1030	13	16	21	8	17	57 Muriaglio . . . . .	817	3	13	14	14	17
6 Azeglio . . . . .	2303	15	33	34	29	28	58 Noasca . . . . .	948	4	23	18	31	17
7 Bajo . . . . .	441	3	6	9	4	10	59 Nomaglio . . . . .	850	10	15	9	9	10
8 Bairo . . . . .	1156	9	14	14	15	13	60 Novareglia . . . . .	192	1	4	1	2	3
9 Baldissero Canavese . . . . .	648	3	8	10	12	10	61 Orio Canavese . . . . .	1085	8	23	20	9	11
10 Banchette . . . . .	603	5	6	9	8	7	62 Ozegna . . . . .	1017	3	24	19	25	30
11 Barone . . . . .	849	3	11	11	9	10	63 Palazzo Canavese . . . . .	981	10	14	21	11	17
12 Bollengo . . . . .	2506	4	38	39	43	30	64 Parella . . . . .	504	3	3	12	5	7
13 Borgiallo . . . . .	1236	4	19	21	20	16	65 Pavone Canavese . . . . .	2930	21	49	39	36	38
14 Borgofranco d'Ivrea . . . . .	1822	7	22	30	24	24	66 Pecco . . . . .	456	1	4	12	2	3
15 Borgomasino . . . . .	2291	4	31	22	24	19	67 Perosa Canavese . . . . .	752	6	13	12	10	9
16 Brosso . . . . .	778	2	8	4	7	16	68 Pertusio . . . . .	988	4	18	13	13	12
17 Burolo . . . . .	948	3	17	15	15	16	69 Piverone . . . . .	1649	6	17	12	11	19
18 Caluso . . . . .	6237	38	96	104	111	102	70 Pont Canavese . . . . .	5214	33	79	85	65	83
19 Campiglia Soana . . . . .	205	5	4	3	2	2	71 Prascorsano . . . . .	1062	8	10	12	8	13
20 Campo Canavese . . . . .	694	1	9	9	5	7	72 Pratiglione . . . . .	1070	9	28	15	17	16
21 Candia Canavese . . . . .	2237	13	34	26	12	21	73 Priace . . . . .	328	2	14	6	2	4
22 Canischio . . . . .	1249	8	20	14	12	14	74 Quiagliuzzo . . . . .	500	1	6	4	4	5
23 Caravino . . . . .	2143	16	31	34	24	23	75 Quasso . . . . .	468	3	8	6	4	3
24 Carema . . . . .	1742	10	38	33	22	21	76 Quincinetto . . . . .	1352	3	23	18	16	21
25 Castellamonte . . . . .	5911	34	108	95	72	76	77 Ribordone . . . . .	1015	14	26	24	25	27
26 Ceresole Reale . . . . .	311	1	2	2	3	2	78 Romano Canavese . . . . .	2304	10	29	33	26	33
27 Cesnola . . . . .	350	1	3	2	2	4	79 Ronco Canavese . . . . .	2328	20	46	45	65	54
28 Chiaverano . . . . .	3405	14	64	64	51	37	80 Rueglio . . . . .	2032	15	24	26	19	19
29 Chiesanova . . . . .	784	14	13	7	8	12	81 Salassa . . . . .	1105	8	19	16	22	26
30 Ciconio . . . . .	528	3	13	5	3	4	82 Sale Castelnovo . . . . .	1571	12	24	20	22	30
31 Cintano . . . . .	568	2	10	7	6	6	83 Salerano Canavese . . . . .	488	1	8	5	4	3
32 Collettero Castelnovo . . . . .	1236	15	10	9	10	10	84 Salto . . . . .	1414	12	37	25	15	19
33 Collettero Parella . . . . .	738	4	7	7	6	12	85 Samone Canavese . . . . .	715	3	14	12	8	8
34 Cossano Canavese . . . . .	1063	4	11	15	10	14	86 San Colombano Belmonte . . . . .	519	5	4	3	6	4
35 Cuceglio . . . . .	1003	7	21	11	11	12	87 San Giorgio Canavese . . . . .	3617	17	49	48	49	52
36 Cuornè . . . . .	4399	26	100	82	47	34	88 San Giusto Canavese . . . . .	2518	15	49	41	47	50
37 Drusacco . . . . .	1037	4	16	11	8	9	89 San Martino Canavese . . . . .	2393	15	32	24	29	23
38 Fiorano Canavese . . . . .	997	5	8	9	15	9	90 San Ponso . . . . .	411	3	7	5	11	10
39 Frassineto . . . . .	2057	13	41	43	37	34	91 Scarmagno . . . . .	937	7	11	11	6	9
40 Gauna . . . . .	223	1	3	4	2	2	92 Settimo Rottaro . . . . .	927	8	14	14	18	11
41 Ingria . . . . .	1167	20	23	26	20	13	93 Settimo Vittone . . . . .	1652	6	28	19	25	30
42 Issiglio . . . . .	838	3	9	15	8	11	94 Sparone . . . . .	2520	26	44	45	38	43
43 Ivrea . . . . .	10413	59	141	158	173	141	95 Strambinello . . . . .	369	1	4	6	2	3
44 Lessolo . . . . .	1870	13	30	17	21	14	96 Strambino . . . . .	4199	27	80	70	36	50
45 Locana . . . . .	5897	58	103	99	120	111	97 Tavagnasco . . . . .	863	3	14	15	11	14
46 Loranzè . . . . .	626	1	20	12	4	7	98 Tina . . . . .	502	1	12	10	6	5
47 Lugnacco . . . . .	635	3	14	13	11	7	99 Torre di Bairo . . . . .	788	7	10	11	13	13
48 Lusigliè . . . . .	856	7	18	17	12	10	100 Trausella . . . . .	575	4	6	6	8	4
49 Maglione . . . . .	1072	9	12	18	9	11	101 Traversella . . . . .	1389	5	14	10	13	20
50 Masino . . . . .	381	1	7	7	3	2	102 Valchiusella . . . . .	379	1	5	3	4	3
51 Mazzè . . . . .	3932	30	79	73	81	76	103 Valperga . . . . .	3191	12	43	62	31	34
52 Mercenasco . . . . .	2077	10	28	29	27	22	104 Valprato . . . . .	938	3	25	17	12	10

TAVOLA I. — MOVIMENTO PER COMUNI.

Anno 1890.

Torino.

CIRCONDARI E DISTRETTI — COMUNI	POPOLAZIONE censita al 31 dicembre 1881	MATRIMONI		NATI		MORTI		CIRCONDARI E DISTRETTI — COMUNI	POPOLAZIONE censita al 31 dicembre 1881	MATRIMONI		NATI		MORTI			
				Maschi	Femmine	Maschi	Femmine			Maschi	Femmine			Maschi	Femmine	Maschi	Femmine
105 Vestignè . . . . .	1378	10	15	10	9	15	110	Villareggia . . . . .	1483	3	23	23	18	23			
106 Vialfrè . . . . .	463	4	7	8	7	6	111	Vische . . . . .	2290	5	34	43	32	18			
107 Vico Canavese . . . . .	813	4	4	6	4	9	112	Vistrorio . . . . .	960	6	12	19	14	7			
108 Vidracco . . . . .	460	12	8	3	5	5		TOTALE . . . . .	169363	1051	2725	2564	2281	2260			
109 Villa Castelnuovo . . . . .	818	10	13	14	10	9											

CIRCONDARIO DI PINEROLO.

1 Abbadia Alpina . . . . .	1716	4	27	30	20	35	2242	15	33	29	26	35	
2 Airasca . . . . .	1933	12	36	17	34	26	528	2	10	7	12	10	
3 Angrogna . . . . .	2397	24	32	32	25	24	3205	13	53	51	27	37	
4 Bibiana . . . . .	3186	16	68	44	48	43	17039	90	254	252	217	188	
5 Bobbio Pellice . . . . .	1519	11	29	27	21	11	830	4	14	14	4	5	
6 Bovile . . . . .	217	2	2	1	3	2	717	3	3	7	11	14	
7 Bricherasio . . . . .	3572	26	58	54	33	33	919	6	24	17	18	17	
8 Buriaseo . . . . .	1717	11	25	16	16	19	1708	21	21	28	26	18	
9 Campiglione . . . . .	1053	5	15	19	10	14	1294	5	26	22	16	21	
10 Cantalupa . . . . .	1644	8	26	22	18	19	1329	10	30	21	17	18	
11 Castagnole Piemonte . . . . .	2208	16	47	30	24	15	1484	7	17	18	10	14	
12 Cavour . . . . .	7202	37	120	101	93	71	598	..	8	5	9	12	
13 Cercenasco . . . . .	2027	9	30	25	23	23	235	1	6	3	2	3	
14 Chiabrano . . . . .	139	..	6	2	1	..	1034	4	21	12	11	8	
15 Cumiana . . . . .	5726	34	113	114	86	88	692	4	9	11	5	8	
16 Faetto . . . . .	831	7	8	13	7	10	2907	21	66	48	37	46	
17 Fenestrelle . . . . .	1238	3	24	16	21	10	369	2	2	5	3	3	
18 Fenile . . . . .	406	3	5	13	8	4	1815	8	27	23	23	18	
19 Frossasco . . . . .	1589	7	27	24	20	18	168	1	1	1	2	..	
20 Garzigliana . . . . .	849	3	14	18	8	15	1464	5	18	33	22	21	
21 Inverso Pinasca . . . . .	777	7	9	16	8	14	1974	9	35	25	26	23	
22 Inverso Porte . . . . .	682	4	16	3	10	8	3743	27	47	63	33	33	
23 Lombriaseo . . . . .	1111	10	16	13	11	12	292	5	5	8	2	3	
24 Luserna S. Giovanni . . . . .	3775	28	74	62	47	46	4602	39	65	86	58	78	
25 Lusernetta . . . . .	698	7	20	16	8	7	170	6	1	1	5	4	
26 Macello . . . . .	2006	11	24	27	13	20	992	13	11	20	12	15	
27 Maniglia . . . . .	292	3	3	3	3	3	6073	33	84	68	48	46	
28 Massello . . . . .	608	5	8	11	10	13	8035	35	125	107	109	124	
29 Meano . . . . .	529	4	4	11	9	13	2025	11	28	29	24	30	
30 Mentoulles . . . . .	954	6	15	12	14	10	1220	12	17	23	10	13	
31 None . . . . .	2807	22	35	33	35	29	1712	6	15	22	19	27	
32 Osasio . . . . .	858	8	9	6	7	4	2242	8	33	31	24	24	
33 Osasio . . . . .	1204	5	12	13	9	19							
34 Pancalieri . . . . .	2726	13	30	31	36	29	TOTALE . . . . .	133353	797	2096	1965	1616	1608

CIRCONDARIO DI SUSA.

1 Almese . . . . .	1282	4	18	17	14	20	284	4	3	3	5	2
2 Avigliana . . . . .	3586	29	94	66	74	41	383	4	2	5	10	6
3 Bardonecchia . . . . .	1222	14	27	18	13	16	745	7	16	21	5	21
4 Beaulard . . . . .	952	5	14	11	14	17	1735	13	38	23	59	49
5 Borgone Susa . . . . .	1061	4	27	22	27	26	1625	13	26	25	25	23
6 Bousson . . . . .	302	..	1	1	4	6	10117	61	145	156	153	137
7 Bruzolo . . . . .	1529	6	26	25	49	39	1366	14	18	19	22	27
8 Bussoleno . . . . .	3555	29	85	76	57	58	2135	18	29	30	34	32
9 Buttigliera Alta . . . . .	1302	8	22	28	20	15	1683	8	29	33	24	24
10 Cesana Torinese . . . . .	715	5	8	11	12	10	622	1	9	9	3	6
11 Champlas-du-Col . . . . .	332	3	3	6	6	4	424	..	7	5	10	5
12 Chianoc . . . . .	1880	18	36	32	48	46	2576	16	48	41	26	36
13 Chiavrie . . . . .	2149	16	31	24	26	33	162	1	2	1	2	1
14 Chiomonte . . . . .	1900	9	36	28	16	27	1455	10	21	23	28	24
15 Chiusa di S. Michele . . . . .	1135	7	27	16	31	26	1104	4	17	16	26	24
16 Clavières . . . . .	51	2	..	..	2	1	182	18	30	23	23	20
17 Coazze . . . . .	4021	27	39	59	45	52	1047	8	15	10	17	19
18 Condove . . . . .	1101	5	19	20	14	23	1474	10	22	21	31	22
19 Desertes . . . . .	228	1	1	1	3	2	414	1	5	10	8	7
20 Exilles . . . . .	1881	18	18	26	10	19	3041	19	54	29	51	49

TAVOLA I. — MOVIMENTO PER COMUNI.

Anno 1890.

Torino.

CIRCONDARI E DISTRETTI — COMUNI					POPOLAZIONE censita al 31 dicembre 1881	MATRIMONI				NATI				MORTI				CIRCONDARI E DISTRETTI — COMUNI					POPOLAZIONE censita al 31 dicembre 1881	MATRIMONI				NATI				MORTI																																																																																																																		
						Maschi		Femmine		Maschi		Femmine		Maschi		Femmine								Maschi		Femmine		Maschi		Femmine																																																																																																																				
41	Salbertrand . . . . .	1360	5	15	18	13	23	50	Susa . . . . .	4418	21	69	76	53	69	42	San Didero . . . . .	535	2	7	12	4	11	51	Thures . . . . .	292	1	4	8	3	2	43	San Giorio . . . . .	2051	20	32	37	33	39	52	Trana . . . . .	1999	12	23	36	20	19	44	Sant' Ambrogio di Torino . . . . .	1433	11	30	31	37	30	53	Valgioje . . . . .	948	8	15	12	11	9	45	Sant' Antonino di Susa . . . . .	1740	8	35	31	25	30	54	Vayes . . . . .	938	13	20	25	15	11	46	Sauze di Cesana . . . . .	483	7	17	7	9	8	55	Venaus . . . . .	1378	2	15	12	34	39	47	Sauze d'Oulx . . . . .	628	1	7	9	8	4	56	Villar Dora . . . . .	1448	12	16	18	20	23	48	Savoulx . . . . .	503	6	5	11	8	8	57	Villar Focchiardo . . . . .	2592	19	43	31	40	43	49	Solomiac . . . . .	295	4	2	6	5	4	TOTALE . . . . .					87449	592	1423	1370	1385	1387

CIRCONDARIO DI TORINO.

1	Alà di Stura . . . . .	697	3	8	10	15	17	61	Lanzo Torinese . . . . .	2749	8	60	33	39	28	62	Lauriano . . . . .	2184	19	38	30	32	22	62	Lauriano . . . . .	1283	2	18	16	15	12
2	Alpignano . . . . .	2184	19	38	30	32	22	63	Lemie . . . . .	1689	12	21	22	12	23	64	Levone . . . . .	1118	9	8	24	8	17	63	Lemie . . . . .	1712	7	12	25	18	29
3	Andezeno . . . . .	1118	9	8	24	8	17	65	Leyni . . . . .	4157	34	95	67	53	54	66	Lombardore . . . . .	950	6	18	20	9	9	64	Levone . . . . .	1195	9	22	24	23	17
4	Arignano . . . . .	950	6	18	20	9	9	67	Marcorengo . . . . .	532	3	8	5	2	6	68	Marentino . . . . .	652	2	8	6	6	6	65	Leyni . . . . .	4157	34	95	67	53	54
5	Aviglione Vernone . . . . .	652	2	8	6	6	6	69	Mathi . . . . .	710	2	6	9	8	3	69	Mezzenile . . . . .	1773	3	14	27	22	14	66	Lombardore . . . . .	1195	9	22	24	23	17
6	Balangero . . . . .	1773	3	14	27	22	14	70	Mombello di Torino . . . . .	527	2	11	5	9	9	70	Monastero di Lanzo . . . . .	1856	7	28	18	26	17	67	Marcorengo . . . . .	532	3	8	5	2	6
7	Baldissero Torinese . . . . .	1856	7	28	18	26	17	71	Monastero di Lanzo . . . . .	1799	12	23	32	33	19	71	Monastero di Lanzo . . . . .	1799	12	23	32	33	19	68	Marentino . . . . .	710	2	6	9	8	3
8	Balme . . . . .	851	2	7	8	5	4	72	Monastero Torinese . . . . .	676	7	24	12	9	11	72	Monastero di Lanzo . . . . .	1799	12	23	32	33	19	69	Mathi . . . . .	1481	5	27	27	30	25
9	Barbania . . . . .	1902	11	26	37	23	33	73	Moncalieri . . . . .	13779	52	153	186	116	120	73	Monastero Torinese . . . . .	676	7	24	12	9	11	70	Mezzenile . . . . .	2914	14	48	46	42	33
10	Barlassano . . . . .	688	3	10	12	7	6	74	Mondrone . . . . .	187	2	2	3	2	8	74	Moncalieri . . . . .	13779	52	153	186	116	120	71	Mombello di Torino . . . . .	527	2	11	5	9	9
11	Beinasco . . . . .	1855	9	24	28	10	29	75	Montaldo Torinese . . . . .	799	7	15	6	9	8	75	Mondrone . . . . .	187	2	2	3	2	8	72	Monastero di Lanzo . . . . .	1799	12	23	32	33	19
12	Bonzo . . . . .	411	3	7	3	1	4	76	Montanaro . . . . .	4728	33	65	81	58	52	76	Montaldo Torinese . . . . .	799	7	15	6	9	8	73	Monastero di Lanzo . . . . .	1799	12	23	32	33	19
13	Borgaro Torinese . . . . .	1303	6	17	19	11	13	77	Monteu da Po . . . . .	1029	5	18	15	19	15	77	Montanaro . . . . .	4728	33	65	81	58	52	74	Moncalieri . . . . .	13779	52	153	186	116	120
14	Bosconero . . . . .	1964	13	43	31	42	42	78	Moriondo Torinese . . . . .	951	4	16	16	5	6	78	Monteu da Po . . . . .	1029	5	18	15	19	15	75	Mondrone . . . . .	187	2	2	3	2	8
15	Brandizzo . . . . .	1726	22	29	39	20	17	79	Nichelino . . . . .	1709	11	29	32	16	17	79	Moriondo Torinese . . . . .	951	4	16	16	5	6	76	Montaldo Torinese . . . . .	799	7	15	6	9	8
16	Brozolo . . . . .	848	9	21	12	15	4	80	Nole . . . . .	2541	11	48	42	34	40	80	Nichelino . . . . .	1709	11	29	32	16	17	77	Montanaro . . . . .	4728	33	65	81	58	52
17	Bruino . . . . .	751	6	11	10	10	1	81	Oglianico . . . . .	1027	7	15	15	16	13	81	Nole . . . . .	2541	11	48	42	34	40	78	Monteu da Po . . . . .	1029	5	18	15	19	15
18	Brusasco . . . . .	1195	3	15	19	14	15	82	Orbassano . . . . .	2843	12	37	25	33	31	82	Oglianico . . . . .	1027	7	15	15	16	13	79	Moriondo Torinese . . . . .	951	4	16	16	5	6
19	Busano . . . . .	941	8	19	16	15	10	83	Oravaro . . . . .	605	3	8	8	4	7	83	Orbassano . . . . .	2843	12	37	25	33	31	80	Nichelino . . . . .	1709	11	29	32	16	17
20	Busolino Gassinese . . . . .	471	2	7	9	13	10	84	Pecetto . . . . .	2249	7	36	34	26	19	84	Oravaro . . . . .	605	3	8	8	4	7	81	Nole . . . . .	2541	11	48	42	34	40
21	Cafasse . . . . .	944	6	18	24	15	8	85	Pessinetto . . . . .	451	2	5	4	5	9	85	Pecetto . . . . .	2249	7	36	34	26	19	82	Oglianico . . . . .	1027	7	15	15	16	13
22	Camagna di Torino . . . . .	322	1	1	6	2	3	86	Pianezza . . . . .	2428	10	38	32	33	21	86	Pessinetto . . . . .	451	2	5	4	5	9	83	Orbassano . . . . .	2843	12	37	25	33	31
23	Cambiano . . . . .	2579	8	30	30	19	25	87	Piazzo . . . . .	957	6	16	13	17	14	87	Pianezza . . . . .	2428	10	38	32	33	21	84	Oravaro . . . . .	605	3	8	8	4	7
24	Candiolo . . . . .	1244	2	13	20	8	6	88	Pino Torinese . . . . .	2064	13	31	34	32	23	88	Piazzo . . . . .	957	6	16	13	17	14	85	Pecetto . . . . .	2249	7	36	34	26	19
25	Cantoira . . . . .	1215	11	19	19	18	22	89	Piobesi Torinese . . . . .	2527	18	46	39	44	37	89	Pino Torinese . . . . .	2064	13	31	34	32	23	86	Pessinetto . . . . .	451	2	5	4	5	9
26	Carignano . . . . .	7151	47	89	85	109	88	90	Piossasco . . . . .	3937	28	71	62	69	60	90	Piobesi Torinese . . . . .	2527	18	46	39	44	37	87	Pianezza . . . . .	2428	10	38	32	33	21
27	Carminoglio . . . . .	12818	50	164	141	175	170	91	Poirino . . . . .	7021	24	85	87	60	58	91	Piossasco . . . . .	3937	28	71	62	69	60	88	Pessinetto . . . . .	451	2	5	4	5	9
28	Casalborgone . . . . .	2301	16	33	32	26	16	92	Ravalaro . . . . .	6979	33	96	145	86	91	92	Poirino . . . . .	7021	24	85	87	60	58	89	Pino Torinese . . . . .	2064	13	31	34	32	23
29	Caselle Torinese . . . . .	5199	35	76	85	72	98	93	Rivarolo Canavese . . . . .	6979	33	96	145	86	91	93	Pralormo . . . . .	1603	8	22	25	18	16	90	Piobesi Torinese . . . . .	2527	18	46	39	44	37
30	Caselle Torinese . . . . .	5199	35	76	85	72	98	94	Rivarolo Canavese . . . . .	6979	33	96	145	86	91	94	Revigliasco Torinese . . . . .	786	5	14	19	10	11	91	Piossasco . . . . .	3937	28	71	62	69	60
31	Castagneto . . . . .	1311	5	22	12	12	10	95	Rivarolo Canavese . . . . .	6979	33	96	145	86	91	95	Riva presso Chieri . . . . .	2868	14	42	39	30	28	92	Poirino . . . . .	7021	24	85	87	60	58
32	Castiglione Torinese . . . . .	1702	10	30	28	18	17	96	Rivarolo Canavese . . . . .	6979	33	96	145	86	91	96	Rivalba . . . . .	1054	4	14	18	10	9	93	Pralormo . . . . .	1603	8	22	25	18	16
33	Cavagnolo . . . . .	1414	8	16	18	18	10	97	Rivarolo Canavese . . . . .	6979	33	96	145	86	91	97	Rivalta di Torino . . . . .	1677	11	39	27	34	26	94	Revigliasco Torinese . . . . .	786	5	14	19	10	11
34	Ceres . . . . .	2092	13	35	25	27	26	98	Rivarolo Canavese . . . . .	6979	33	96	145	86	91	98	Rivalta di Torino . . . . .	1677	11	39	27	34	26	95	Riva presso Chieri . . . . .	2868	14	42	39	30	28
35	Chialamberto . . . . .	1426	10	15	30	13	17	99	Rivarolo Canavese . . . . .	6979	33	96	145	86	91	99	Rivarolo Canavese . . . . .	6979	33	96	145	86	91	96	Rivalba . . . . .	1054	4	14	18	10	9
36	Chieri . . . . .	12888	69	186	168	157	145	100	Rivarolo Canavese . . . . .	6979	33	96	145	86	91	100	Rivarolo Canavese . . . . .	6979	33	96	145	86	91	97	Rivalta di Torino . . . . .	1677	11	39	27	34	26
37	Chivasso . . . . .	9980	62	182	163	119	127	101	Rivarolo Canavese . . . . .	6979	33	96	145	86	91	101	Rivolvi . . . . .	6304	25	102	106	115	96	98	Rivara . . . . .	1649	5	34	23	23	19
38	Cinzano . . . . .	568	1	9	11	9	4	102	Rivarolo Canavese . . . . .	6979	33	96	145	86	91	102	Rivolvi . . . . .	6304	25	102	106	115	96	99	Rivarolo Canavese . . . . .	6979	33	96	145	86	91
39	Ciriè . . . . .	5049	33	107	110	66	69	103	Rivarolo Canavese . . . . .	6979	33	96	145	86	91	103	Robassomero . . . . .	590	4	14	9	12	8	100	Rivarossa . . . . .	1212	5	25	24	11	16
40	Coassolo Torinese . . . . .	4043	34	66	58	74	71	104	Rivarolo Canavese . . . . .	6979	33	96	145	86	91	104	Rocca Canavese . . . . .	3033	21	46	30	29	27	101	Rivolvi . . . . .	6304	25	102	106	115	96
41	Collegno . . . . .	3088	22	64	55	58	80	105	Rivarolo Canavese . . . . .	6979	33	96	145	86	91																

TAVOLA I. — MOVIMENTO PER COMUNI.

Anno 1890.

Torino - Trapani - Treviso.

CIRCONDARI E DISTRETTI — COMUNI						CIRCONDARI E DISTRETTI — COMUNI								
121	Usseglio . . . . .	1046	NATI		MORTI		129	Villanova Canavese . . . . .	362	NATI		MORTI		
			Maschi	Femmine	Maschi	Femmine				Maschi	Femmine			
												MATRIMONI	POPOLAZIONE censita al 31 dicembre 1881	MATRIMONI
122	Val della Torre . . . . .	1934	17	26	36	21	27	130	1418	3	9	15	10	15
123	Vallo Torinese . . . . .	565	4	13	17	13	4	131	2739	16	41	42	35	41
124	Varisella . . . . .	616	4	11	19	12	9	132	3183	18	51	39	33	21
125	Vanda di Front . . . . .	1460	14	27	23	18	26	133	3152	27	52	59	35	43
126	Venaria Reale . . . . .	5785	30	79	64	62	46	134	4896	33	106	94	64	70
127	Verolengo . . . . .	6422	37	109	131	84	65							
128	Verrua Savoja . . . . .	3020	16	33	37	30	32							
							TOTALE . . . . .		556861	3649	9261	8894	7665	7382

PROVINCIA DI TRAPANI.

CIRCONDARIO DI ALCAMO.

1	Alcamo . . . . .	37697	235	750	697	413	387	6	Poggioreale . . . . .	3461	28	67	79	45	60
2	Calatafimi . . . . .	10419	64	201	217	134	130	7	Salaparuta . . . . .	4073	24	59	57	50	44
3	Camporeale . . . . .	4895	46	128	120	73	82	8	Vita . . . . .	5175	47	116	118	55	56
4	Castellammare del Golfo . . . . .	15303	162	394	333	180	187								
5	Gibellina . . . . .	6350	64	143	111	111	92								
							TOTALE . . . . .		87313	670	1858	1782	1061	1038	

CIRCONDARIO DI MAZZARA DEL VALLO.

1	Campobello di Mazzara . . . . .	6690	72	188	175	126	137	5	Salemi . . . . .	15422	107	278	295	178	162
2	Castelvetrano . . . . .	21550	125	471	405	378	363	6	Santa Ninfa . . . . .	7442	50	161	141	100	107
3	Mazzara del Vallo . . . . .	13505	146	326	357	228	201								
4	Partanna . . . . .	13144	93	248	274	203	191								
							TOTALE . . . . .		77753	593	1672	1647	1213	1161	

CIRCONDARIO DI TRAPANI.

1	Favignana . . . . .	5615	33	81	81	53	38	5	Pantelleria . . . . .	7315	71	148	115	81	71
2	Marsala . . . . .	40251	406	947	962	570	504	6	Trapani . . . . .	38231	347	848	760	549	464
3	Monte San Giuliano . . . . .	21388	176	473	453	177	188								
4	Paceco . . . . .	6111	71	140	139	63	60								
							TOTALE . . . . .		118911	1104	2637	2510	1493	1325	

PROVINCIA DI TREVISO.

DISTRETTO DI ASOLO.

1	Altivole . . . . .	3207	23	48	65	40	46	8	Maser . . . . .	3153	19	69	56	36	29
2	Asolo . . . . .	5840	31	101	116	74	61	9	Monfumo . . . . .	1328	13	21	21	11	18
3	Borso . . . . .	3144	15	59	55	31	41	10	Paderno d'Asolo . . . . .	2413	10	43	32	25	19
4	Castelcuoco . . . . .	1514	7	34	19	14	14	11	Possagno . . . . .	1913	13	31	33	18	23
5	Cavaso . . . . .	3110	26	52	37	31	23	12	S. Zenone degli Ezzelini . . . . .	3334	36	60	67	40	31
6	Crespano Veneto . . . . .	2684	12	50	44	39	25								
7	Fonte . . . . .	2779	31	48	36	24	27								
							TOTALE . . . . .		34419	236	616	581	383	357	

DISTRETTO DI CASTELFRANCO VENETO.

1	Castelfranco Veneto . . . . .	11721	74	211	237	170	177	5	Riese . . . . .	4206	29	89	91	51	34
2	Castello di Godego . . . . .	3441	23	57	58	39	45	6	Vedelago . . . . .	6790	65	138	140	96	89
3	Loria . . . . .	4036	20	89	72	49	50								
4	Resana . . . . .	4003	32	84	66	43	42								
							TOTALE . . . . .		34197	243	668	664	448	437	

**TAVOLA I. — MOVIMENTO PER COMUNI.**

Anno 1890.

Treviso.

CIRCONDARI E DISTRETTI — COMUNI	POPOLAZIONE censita al 31 dicembre 1881	MATRIMONI	NATI		MORTI		CIRCONDARI E DISTRETTI — COMUNI	POPOLAZIONE censita al 31 dicembre 1881	MATRIMONI	NATI		MORTI	
			Maschi	Femmine	Maschi	Femmine				Maschi	Femmine	Maschi	Femmine

**DISTRETTO DI CONEGLIANO.**

1	Codognè . . . . .	3461	24	64	39	26	23	9	San Fior di Sopra . . .	2830	30	50	55	29	31
2	Conegliano . . . . .	8938	66	114	137	75	94	10	San Pietro di Feletto . .	2538	20	35	22	18	12
3	Gajarine . . . . .	4056	41	55	57	29	27	11	Santa Lucia di Piave . .	2498	15	42	20	38	25
4	Godega di Sant' Urbano .	3063	20	69	46	35	29	12	San Vendemiano . . . . .	2819	26	44	35	24	27
5	Mareno di Piave . . . . .	3417	29	54	52	42	48	13	Susegana . . . . .	3872	30	84	62	37	26
6	Orsago . . . . .	1675	11	28	30	11	17	14	Vazzola . . . . .	3805	28	54	70	35	33
7	Pieve di Soligo . . . . .	3387	18	50	60	36	48								
8	Refrontolo . . . . .	1723	11	28	26	18	14								
	<b>TOTALE . . . . .</b>								<b>TOTALE . . . . .</b>	48082	369	771	711	453	454

**DISTRETTO DI MONTEBELLUNA.**

1	Arcade . . . . .	3802	27	74	69	38	56	6	Pederobba . . . . .	4525	40	94	81	51	42
2	Caerano di San Marco . .	1977	9	46	30	27	14	7	Trevignano . . . . .	3471	23	65	57	38	50
3	Cornuda . . . . .	4573	36	112	85	47	57	8	Volpago . . . . .	5515	34	103	91	50	45
4	Montebelluna . . . . .	8922	59	163	156	99	110								
5	Nervesa . . . . .	3589	30	69	71	42	44								
	<b>TOTALE . . . . .</b>								<b>TOTALE . . . . .</b>	36374	258	726	640	392	418

**DISTRETTO DI ODERZO.**

1	Cessalto . . . . .	4130	55	79	80	31	25	10	Ormelle . . . . .	2577	20	51	44	29	26
2	Chiarano . . . . .	3175	53	68	64	34	18	11	Piavon . . . . .	1522	10	22	27	15	12
3	Cimadolmo . . . . .	1792	8	37	22	22	26	12	Ponte di Piave . . . . .	4167	34	74	73	34	28
4	Fontanelle . . . . .	3700	28	66	66	44	32	13	Portobuffolè . . . . .	790	6	13	10	10	12
5	Gorgo al Monticano . . . .	3242	23	51	55	25	22	14	Salgareda . . . . .	3700	37	79	59	21	22
6	Mansuè . . . . .	3209	32	70	55	31	22	15	San Polo di Piave . . . .	2928	22	47	38	24	27
7	Meduna di Livenza . . . .	1937	17	38	43	18	18								
8	Motta di Livenza . . . . .	5928	44	101	104	51	44								
9	Oderzo . . . . .	6668	48	130	89	65	50								
	<b>TOTALE . . . . .</b>								<b>TOTALE . . . . .</b>	49465	437	926	829	454	384

**DISTRETTO DI TREVISO.**

1	Breda di Piave . . . . .	3565	26	71	48	36	30	13	Povegliano . . . . .	1886	16	39	36	23	12
2	Carbonera . . . . .	2733	29	59	37	16	19	14	Preganziol . . . . .	3097	17	63	47	25	16
3	Casale sul Sile . . . . .	3705	28	86	64	28	28	15	Quinto di Treviso . . . .	2836	15	55	44	24	30
4	Casier . . . . .	1954	18	27	33	18	11	16	Roncade . . . . .	6803	48	154	129	46	52
5	Istrana . . . . .	3226	18	49	58	29	32	17	San Biagio di Callalta . .	6256	43	128	109	44	50
6	Maserada . . . . .	2555	11	42	39	20	16	18	Spresiano . . . . .	3768	39	63	61	28	41
7	Melma . . . . .	2841	25	75	54	16	28	19	Treviso . . . . .	31249	196	468	486	433	410
8	Mogliano Veneto . . . . .	6197	38	117	119	51	63	20	Villorba . . . . .	4298	52	84	80	45	30
9	Monastier di Treviso . . . .	2885	24	53	51	11	18	21	Zenson di Piave . . . . .	1706	15	30	37	15	14
10	Morgano . . . . .	2083	22	41	45	16	10	22	Zero Branco . . . . .	4160	26	65	76	32	40
11	Paese . . . . .	5820	28	126	101	58	61								
12	Ponzano Veneto . . . . .	2285	19	59	34	17	15								
	<b>TOTALE . . . . .</b>								<b>TOTALE . . . . .</b>	105908	753	1954	1788	1031	1026

**DISTRETTO DI VALDOBBIADENE.**

1	Farra di Soligo . . . . .	4450	29	79	67	43	63	6	Sernaglia . . . . .	2633	14	62	54	27	19
2	Miane . . . . .	3409	27	69	56	41	30	7	Valdobbiadene . . . . .	5179	26	84	76	84	83
3	Moriago . . . . .	2090	13	28	41	18	19	8	Vidor . . . . .	1749	10	31	35	27	22
4	San Pietro di Barbozza . . .	2798	14	41	42	23	25								
5	Segusino . . . . .	1961	10	20	27	21	24								
	<b>TOTALE . . . . .</b>								<b>TOTALE . . . . .</b>	24269	143	414	398	284	285

TAVOLA I. — MOVIMENTO PER COMUNI.

Anno 1890.

Treviso - Udine.

CIRCONDARI E DISTRETTI — COMUNI	POPOLAZIONE censita al 31 dicembre 1881	MATRIMONI	NATI		MORTI			CIRCONDARI E DISTRETTI — COMUNI	POPOLAZIONE censita al 31 dicembre 1881	MATRIMONI	NATI		MORTI	
			Maschi	Femmine	Maschi	Femmine					Maschi	Femmine		

DISTRETTO DI VITTORIO.

1	Cappella Maggiore . . . . .	1874	12	24	40	22	20	7	Revine Lago . . . . .	2241	19	37	46	35	30
2	Cison di Valmarino . . . . .	3579	24	63	48	25	24	8	Sarmede . . . . .	2421	19	56	47	23	26
3	Colle Umberto . . . . .	2376	25	34	44	15	12	9	Tarzo . . . . .	3601	25	61	76	38	44
4	Cordignano . . . . .	4264	28	52	56	39	35	10	Vittorio . . . . .	16325	117	295	259	209	182
5	Follina . . . . .	3344	25	54	49	29	37								
6	Fregona . . . . .	2965	14	51	55	22	30		TOTALE . . . . .	42990	308	727	720	457	440

PROVINCIA DI UDINE.

DISTRETTO DI AMPEZZO.

1	Ampezzo . . . . .	1996	16	40	28	18	18	6	Raveo . . . . .	631	2	11	10	6	10
2	Enemonzo . . . . .	1579	10	17	27	17	22	7	Sauris . . . . .	760	4	8	12	9	5
3	Forni di Sopra . . . . .	1755	19	30	24	13	30	8	Socchieve . . . . .	1959	14	36	26	27	28
4	Forni di Sotto . . . . .	1689	21	28	26	15	19								
5	Preone . . . . .	587	4	12	9	3	6		TOTALE . . . . .	10956	90	182	162	108	138

DISTRETTO DI CIVIDALE DEL FRIULI.

1	Attimis . . . . .	2887	13	65	66	34	42	9	Povoletto . . . . .	3424	27	62	68	44	44
2	Buttrio in Piano . . . . .	1958	23	49	37	16	16	10	Premariacco . . . . .	2585	18	32	38	15	23
3	Cividale del Friuli . . . . .	8205	77	151	126	105	89	11	Prepetto . . . . .	1938	14	43	36	30	24
4	Corno di Rosazzo . . . . .	1420	11	22	27	11	11	12	Remanzacco . . . . .	2797	20	61	68	32	29
5	Faedis . . . . .	3701	20	80	75	60	76	13	S. Giovanni di Manzano . . . . .	2298	35	73	48	37	21
6	Ippis . . . . .	831	8	15	19	5	9	14	Torreano . . . . .	2720	31	49	46	48	37
7	Manzano . . . . .	2784	20	66	63	39	32								
8	Moimacco . . . . .	1089	14	20	22	7	17		TOTALE . . . . .	38637	331	788	739	483	470

DISTRETTO DI CODROIPO.

1	Bertiolo . . . . .	2783	25	43	45	39	24	6	Talmassons . . . . .	3038	20	61	60	40	24
2	Camino di Codroipo . . . . .	1525	10	28	30	10	6	7	Varmo . . . . .	3032	25	43	50	21	32
3	Codroipo . . . . .	4830	30	88	54	63	62								
4	Rivolto . . . . .	3546	42	66	63	40	30								
5	Sedeghiano . . . . .	3742	30	54	74	39	41		TOTALE . . . . .	22496	182	383	376	252	219

DISTRETTO DI GEMONA.

1	Artegna . . . . .	3092	33	56	49	38	57	6	Osoppo . . . . .	2395	18	32	51	27	36
2	Bordano . . . . .	959	8	16	20	10	8	7	Trasaghis . . . . .	3394	46	87	75	64	42
3	Buja . . . . .	6036	69	165	112	65	77	8	Venezzone . . . . .	3522	27	77	61	50	52
4	Gemona . . . . .	7665	78	115	117	101	114								
5	Montenars . . . . .	1823	19	28	38	23	26		TOTALE . . . . .	28886	298	576	523	378	412

DISTRETTO DI LATISANA.

1	Latisana . . . . .	5035	35	77	90	62	62	6	Rivignano . . . . .	2882	18	61	55	32	29
2	Muzzana del Turgnano . . . . .	1168	11	22	17	15	16	7	Ronchis . . . . .	1683	7	37	22	21	24
3	Palazzolo dello Stella . . . . .	1458	13	34	32	27	30	8	Teor . . . . .	2241	20	36	31	23	17
4	Pocenia . . . . .	1824	20	36	24	31	35								
5	Precentico . . . . .	1282	11	18	27	22	18		TOTALE . . . . .	17573	135	321	298	233	231



TAVOLA I. — MOVIMENTO PER COMUNI.

Anno 1890.

Udine.

CIRCONDARI E DISTRETTI — COMUNI		POPOLAZIONE censita al 31 dicembre 1881	MATRIMONI	NATI		MORTI		CIRCONDARI E DISTRETTI — COMUNI		POPOLAZIONE censita al 31 dicembre 1881	MATRIMONI	NATI		MORTI	
				Maschi	Femmine	Maschi	Femmine					Maschi	Femmine	Maschi	Femmine

DISTRETTO DI MANIAGO.

1	Andreis . . . . .	1129	9	24	23	14	19	8	Fanna . . . . .	2240	22	41	56	29	33
2	Arba . . . . .	1164	13	31	21	18	13	9	Frisanco . . . . .	2592	25	40	34	25	18
3	Barcis . . . . .	1448	12	24	28	16	14	10	Maniago . . . . .	4768	32	96	78	65	65
4	Cavasso Nuovo . . . . .	2294	17	35	39	21	31	11	Vivaro . . . . .	1549	12	30	33	27	28
5	Cimolais . . . . .	849	6	14	10	8	11								
6	Claut . . . . .	1815	17	31	38	21	29								
7	Erto e Casso . . . . .	1725	21	27	23	14	17								
TOTALE . . .										21573	186	393	363	258	278

DISTRETTO DI MOGGIO UDINESE.

1	Chiusa Forte . . . . .	1185	15	18	25	13	11	6	Resia . . . . .	2467	30	48	45	33	61
2	Dogna . . . . .	1257	4	19	15	16	24	7	Resiutta . . . . .	805	11	10	14	2	8
3	Moggio Udinese . . . . .	3620	32	72	47	37	36								
4	Pontebba . . . . .	2063	19	40	38	32	19								
5	Raccolana . . . . .	1541	15	16	26	11	22								
TOTALE . . .										12938	126	223	210	144	181

DISTRETTO DI PALMANOVA.

1	Bagnaria Arsa . . . . .	2601	19	45	44	19	22	8	Porpetto . . . . .	1656	10	26	27	17	18
2	Bicinicco . . . . .	1370	8	25	32	14	19	9	San Giorgio di Nogaro . . . . .	3758	27	76	79	41	41
3	Carlino . . . . .	749	10	18	13	8	7	10	Santa Maria la Longa . . . . .	2274	15	44	42	24	15
4	Castions di Strada . . . . .	2982	15	39	43	26	25	11	Trivignano Udinese . . . . .	2215	14	31	49	22	26
5	Gonars . . . . .	3305	44	62	47	38	37								
6	Marano Lacunare . . . . .	982	12	30	28	25	16								
7	Palmanova . . . . .	4479	28	57	53	45	48								
TOTALE . . .										25671	202	453	457	279	274

DISTRETTO DI PORDENONE.

1	Aviano . . . . .	7063	56	137	124	63	67	9	Pordenone . . . . .	9788	90	180	180	111	125
2	Azzano Decimo . . . . .	5380	39	119	88	64	58	10	Prata di Pordenone . . . . .	3555	33	64	67	18	28
3	Cordenons . . . . .	4780	38	85	77	62	74	11	Roveredo in Piano . . . . .	1424	14	36	27	17	19
4	Fiume . . . . .	3451	33	84	75	30	38	12	San Quirino . . . . .	2596	29	47	39	37	43
5	Fontanafredda . . . . .	3967	49	73	76	33	28	13	Vallenoncello . . . . .	1111	10	24	22	5	9
6	Montebelluna . . . . .	3908	32	61	71	37	38	14	Zoppola . . . . .	4110	27	54	75	36	42
7	Pastano . . . . .	5147	34	115	104	35	37								
8	Porcia . . . . .	3746	32	65	56	39	42								
TOTALE . . .										59821	519	1144	1081	587	648

DISTRETTO DI SACILE.

1	Brugnera . . . . .	2974	22	58	65	27	19	5	Sacile . . . . .	5369	40	86	88	55	48
2	Budoja . . . . .	2718	28	56	53	32	27								
3	Caneva . . . . .	5187	39	91	86	48	48								
4	Polcenigo . . . . .	4171	38	77	86	40	29								
TOTALE . . .										20369	167	368	378	202	171

DISTRETTO DI SAN DANIELE DEL FRIULI.

1	Colloredo di Monte Albano . . . . .	2020	16	42	42	15	18	7	Ragogna . . . . .	3523	27	62	49	37	37
2	Coseano . . . . .	2042	31	41	30	19	19	8	Rive d'Arcano . . . . .	2024	22	48	32	21	25
3	Dignano . . . . .	2022	17	39	37	30	22	9	San Daniele del Friuli . . . . .	5615	38	77	90	70	64
4	Fagagna . . . . .	4290	27	90	78	53	58	10	Sant'Odorico . . . . .	1423	9	34	21	12	13
5	Majano . . . . .	5023	40	85	89	39	52	11	San Vito di Fagagna . . . . .	1282	6	33	21	15	8
6	Moruzzo . . . . .	1749	17	27	37	13	15								
TOTALE . . .										31013	250	578	526	324	331

**TAVOLA I. — MOVIMENTO PER COMUNI.**

Anno 1890.

Udine.

CIRCONDARI E DISTRETTI — COMUNI	POPOLAZIONE censita al 31 dicembre 1881	MATRIMONI	NATI				MORTI				CIRCONDARI E DISTRETTI — COMUNI	POPOLAZIONE censita al 31 dicembre 1881	MATRIMONI	NATI				MORTI			
			Maschi		Femmine		Maschi		Femmine					Maschi		Femmine		Maschi		Femmine	

DISTRETTO DI SAN PIETRO AL NATISONE. ✓

1	Drenchia. . . . .	1112	8	19	24	15	15	6	Savogna . . . . .	1871	13	29	34	20	24
2	Grimacco. . . . .	1315	5	21	25	29	21	7	Stregna . . . . .	1594	18	33	27	30	31
3	Rodda . . . . .	1433	13	25	29	20	22	8	Tarcetta . . . . .	1778	12	38	34	27	26
4	San Leonardo . . . . .	2164	9	34	42	22	31								
5	San Pietro al Natisone. . . . .	2972	19	38	39	36	32								
									TOTALE. . . . .	14239	95	237	254	199	202

DISTRETTO DI SAN VITO AL TAGLIAMENTO. ✓

1	Arzene. . . . .	1347	7	25	25	11	8	7	S. Martino al Tagliam. . . . .	1391	10	23	28	21	14
2	Casarsa della Delizia . . . . .	3226	22	67	66	47	40	8	San Vito al Tagliam. . . . .	8839	68	137	127	113	102
3	Chions . . . . .	2594	30	56	59	37	27	9	Sesto al Reghena. . . . .	3960	35	82	72	41	57
4	Cordovado . . . . .	1706	8	29	39	23	32	10	Valvasone . . . . .	1609	8	32	27	23	14
5	Morsano al Tagliamento. . . . .	2746	23	52	53	48	41								
6	Pravisdolini. . . . .	1731	20	36	31	15	18								
									TOTALE. . . . .	29149	231	539	527	379	353

DISTRETTO DI SPILIMBERGO. ✓

1	Castelnovo del Friuli . . . . .	2844	24	34	44	31	24	8	Spilimbergo . . . . .	5018	37	109	89	62	41
2	Clauzetto. . . . .	2141	12	23	31	24	18	9	Tramonti di Sopra . . . . .	1622	12	40	28	13	13
3	Forgaria . . . . .	2987	30	56	41	36	48	10	Tramonti di Sotto . . . . .	2552	23	40	40	29	23
4	Meduno . . . . .	3086	34	62	60	28	27	11	Travesio . . . . .	1405	15	32	16	14	17
5	Pinzano al Tagliamento. . . . .	2407	22	39	35	18	24	12	Vito d'Asio. . . . .	2915	26	38	52	32	44
6	S. Giorgio della Richin. . . . .	3428	14	62	57	33	26								
7	Sequals. . . . .	2582	25	40	19	25	25								
									TOTALE. . . . .	32987	274	575	512	345	335

DISTRETTO DI TARCENTO. ✓

1	Cassacco . . . . .	2006	16	47	35	13	22	7	Segnacco. . . . .	1545	16	21	30	20	24
2	Ciseris. . . . .	3208	29	69	48	29	45	8	Tarcento. . . . .	3731	32	71	54	45	38
3	Lusevera. . . . .	2252	27	45	41	30	32	9	Treppo Grande. . . . .	1968	10	36	36	22	21
4	Magnano in Riviera . . . . .	2039	10	32	36	21	20	10	Tricesimo . . . . .	3836	34	77	66	44	48
5	Nimis . . . . .	4354	59	81	74	60	42								
6	Platischis. . . . .	2739	25	55	44	37	38								
									TOTALE. . . . .	27678	258	534	464	321	330

DISTRETTO DI TOLMEZZO. ✓

1	Amaro . . . . .	998	11	1	17	7	13	12	Prato Carnico . . . . .	2407	25	41	34	23	28
2	Arta . . . . .	2467	21	33	37	29	25	13	Ravasletto. . . . .	1161	7	22	12	13	2
3	Cavazzo Carnico . . . . .	1573	15	20	26	13	21	14	Rigolato . . . . .	1696	12	33	26	31	18
4	Cervento . . . . .	983	5	11	19	7	13	15	Sutrio . . . . .	1264	12	23	22	14	20
5	Comeglians. . . . .	1542	18	22	29	17	16	16	Tolmezzo. . . . .	4316	40	58	81	51	60
6	Forni Avoltri. . . . .	1086	6	23	21	13	7	17	Treppo Carnico. . . . .	1215	10	17	15	15	14
7	Lauro . . . . .	2304	23	35	44	28	29	18	Verzegnis . . . . .	1521	17	23	25	15	14
8	Ligosullo. . . . .	493	3	9	10	3	7	19	Villa Santina. . . . .	997	6	18	14	15	15
9	Ovaro . . . . .	2782	23	44	46	27	18	20	Zuglio . . . . .	1074	5	18	14	15	16
10	Paluzza . . . . .	3001	20	63	67	31	34								
11	Paularo . . . . .	2264	17	37	40	20	35								
									TOTALE. . . . .	35144	296	568	599	387	405

TAVOLA I. — MOVIMENTO PER COMUNI.

Anno 1890.

Udine - Venezia.

CIRCONDARI E DISTRETTI — COMUNI	POPOLAZIONE censita al 31 dicembre 1881	MATRIMONI	NATI		MORTI		CIRCONDARI E DISTRETTI — COMUNI	POPOLAZIONE censita al 31 dicembre 1881	MATRIMONI	NATI		MORTI	
			Maschi	Femmine	Maschi	Femmine				Maschi	Femmine	Maschi	Femmine

DISTRETTO DI UDINE.

1	Campoformido . . . . .	2260	12	45	51	29	31	10	Pavia di Udine. . . . .	4154	34	87	61	44	47
2	Feletto Umberto . . . . .	2030	25	55	27	38	24	11	Pozzuolo del Friuli. . . . .	3394	28	66	58	46	28
3	Lestizza . . . . .	4018	25	82	63	41	30	12	Pradamano. . . . .	1579	12	32	33	23	29
4	Martignacco . . . . .	3384	20	60	67	35	25	13	Reana del Rojale. . . . .	3188	23	54	60	38	28
5	Meretto di Tomba . . . . .	2905	12	67	51	36	28	14	Tavagnacco . . . . .	1505	27	33	26	24	14
6	Mortegliano. . . . .	4049	15	63	71	26	31	15	Udine . . . . .	32020	231	522	471	535	498
7	Pagnacco. . . . .	2033	13	33	36	22	12								
8	Pasian di Prato . . . . .	2067	16	37	39	24	28								
9	Pasian Schiavonesco . . . . .	4029	39	57	73	44	44								
									TOTALE . . . . .	72615	532	1293	1187	1005	897

PROVINCIA DI VENEZIA.

DISTRETTO DI CHIOGGIA.

1	Cavarzere . . . . .	17220	142	404	382	191	172	4	Pellestrina . . . . .	5595	27	92	86	80	77
2	Chioggia . . . . .	28015	206	541	517	385	375								
3	Cona. . . . .	3922	47	85	82	37	41								
									TOTALE . . . . .	54752	422	1122	1067	693	665

DISTRETTO DI DOLO.

1	Campagna Lupia . . . . .	1517	9	31	31	16	22	7	Mira . . . . .	9532	98	184	212	107	102
2	Camponogara Maggiore. . . . .	3884	20	78	88	41	44	8	Strà . . . . .	2436	15	44	45	18	16
3	Camponogara. . . . .	3074	23	59	65	27	19	9	Vigonovo. . . . .	2955	12	49	48	31	18
4	Dolo. . . . .	6331	57	117	110	92	70								
5	Fiesso d'Artico. . . . .	1799	18	37	33	20	14								
6	Fossò . . . . .	1899	9	39	36	22	29								
									TOTALE . . . . .	33427	254	638	668	374	334

DISTRETTO DI MESTRE.

1	Chirignago . . . . .	2707	28	65	58	31	38	6	Spinea. . . . .	2303	17	40	37	25	17
2	Favaro Veneto . . . . .	2219	17	60	55	20	23	7	Zelarino . . . . .	2123	19	45	49	19	16
3	Marcon. . . . .	1308	8	32	28	12	4								
4	Martellago . . . . .	3253	20	59	61	25	25								
5	Mestre. . . . .	9999	67	204	176	152	111								
									TOTALE . . . . .	23912	176	505	464	284	234

DISTRETTO DI MIRANO.

1	Mirano. . . . .	7976	61	180	146	81	60	5	Santa Maria di Sala . . . . .	4246	16	79	75	32	32
2	Noale . . . . .	4584	21	74	65	53	40	6	Scorzè . . . . .	4863	35	94	94	54	44
3	Pianiga . . . . .	3397	39	75	56	31	31								
4	Salzano . . . . .	3331	21	62	53	29	34								
									TOTALE . . . . .	28397	193	564	489	280	241

DISTRETTO DI PORTOGRUARO.

1	Annone Veneto . . . . .	2561	18	53	39	19	24	8	Pramaggiore . . . . .	2229	21	45	34	19	20
2	Caorle . . . . .	3310	33	79	69	44	53	9	San Michele al Tagl. . . . .	5012	37	106	100	52	42
3	Cinto Caomaggiore . . . . .	1791	11	46	36	14	19	10	Santo Stino di Livenza. . . . .	4325	34	101	83	54	42
4	Concordia Sagittaria . . . . .	2943	29	56	53	28	23	11	Teglio Veneto . . . . .	1435	8	28	25	8	12
5	Fossalta di Portogruaro. . . . .	2931	17	65	54	33	33								
6	Gruaro. . . . .	2056	19	43	31	19	15								
7	Portogruaro . . . . .	9396	60	165	146	128	113								
									TOTALE . . . . .	37989	287	787	670	418	396



TAVOLA I. — MOVIMENTO PER COMUNI.

Anno 1890.

Verona.

CIRCONDARI E DISTRETTI — COMUNI	POPOLAZIONE censita al 31 dicembre 1881	MATRIMONI	NATI		MORTI		CIRCONDARI E DISTRETTI — COMUNI	POPOLAZIONE censita al 31 dicembre 1881	MATRIMONI	NATI		MORTI	
			Maschi	Femmine	Maschi	Femmine				Maschi	Femmine	Maschi	Femmine

DISTRETTO DI LEGNAGO. /

1	Angiari . . . . .	2145	21	35	28	22	21	7	Minerbe . . . . .	3782	20	43	48	27	31
2	Bevilacqua . . . . .	1637	14	33	19	15	11	8	Roverchiara . . . . .	3283	31	49	54	34	30
3	Bonavigo . . . . .	2287	16	36	41	13	20	9	Terrazzo . . . . .	3069	26	49	45	26	23
4	Boschi Sant'Anna . . . . .	1431	10	23	25	16	13	10	Villa Bartolommea . . . . .	5449	37	93	84	46	53
5	Castagnaro . . . . .	4589	47	104	106	48	43								
6	Legnago . . . . .	14358	111	248	231	136	136								
									TOTALE . . . . .	42030	333	713	681	383	381

DISTRETTO DI SAN BONIFACIO. /

1	Arcole . . . . .	3099	25	62	56	29	19	7	Monteforte d'Alpone . . . . .	5058	31	125	97	64	58
2	Belfiore . . . . .	1724	12	35	24	15	17	8	Ronca . . . . .	3337	22	72	63	34	40
3	Caldiero . . . . .	2521	15	51	39	22	17	9	San Bonifacio . . . . .	6175	52	107	109	71	70
4	Cazzano di Tramigna . . . . .	1734	5	41	51	28	15	10	Soave . . . . .	4969	36	121	75	48	53
5	Colognola ai Colli . . . . .	4036	57	72	66	30	23								
6	Montecchia di Crosara . . . . .	2912	22	50	65	33	40								
									TOTALE . . . . .	35565	277	736	645	374	352

DISTRETTO DI SANGUINETTO. /

1	Casaleone . . . . .	3705	28	76	69	21	32	6	Sanguinetto . . . . .	2888	26	36	42	19	23
2	Cerea . . . . .	7439	53	140	120	64	64	7	San Pietro di Morubio . . . . .	2405	19	39	40	21	12
3	Concamarise . . . . .	981	13	25	26	15	12								
4	Correzzo . . . . .	2900	27	48	50	24	25								
5	Gazzo Veronese . . . . .	2655	21	50	56	28	28								
									TOTALE . . . . .	22973	187	414	403	192	196

DISTRETTO DI SAN PIETRO IN CARIANO. /

1	Breonio . . . . .	2861	28	42	39	23	28	7	Pescantina . . . . .	3636	27	56	58	30	36
2	Dolce . . . . .	2456	21	39	30	23	24	8	Prun . . . . .	2835	21	66	39	34	27
3	Fumane . . . . .	2730	6	54	43	25	23	9	San Pietro in Cariano . . . . .	2630	20	39	30	31	19
4	Marano di Valpolicella . . . . .	2165	10	29	56	15	18	10	S. Ambr. di Valpolicella . . . . .	4015	19	78	59	68	65
5	Negarino . . . . .	1494	7	21	29	16	17								
6	Negrar . . . . .	3057	27	63	72	31	38								
									TOTALE . . . . .	27879	186	487	455	296	295

DISTRETTO DI TREGNAGO. /

1	Badia Calavena . . . . .	2554	21	55	46	41	44	7	Tregnago . . . . .	3125	24	61	76	71	51
2	Illasi . . . . .	3079	30	72	55	27	22	8	Velo Veronese . . . . .	1267	9	24	22	14	19
3	Mezzane di Sotto . . . . .	1733	11	34	34	14	27	9	Vestenanova . . . . .	3080	12	63	44	57	42
4	Roverè di Velo . . . . .	2471	11	60	36	29	30								
5	San Mauro di Saline . . . . .	1120	12	26	29	15	17								
6	Selva di Progno . . . . .	2503	18	43	33	25	23								
									TOTALE . . . . .	20937	148	438	375	293	275

DISTRETTO DI VERONA. /

1	Avesa . . . . .	2286	13	49	43	24	28	5	Cà di David . . . . .	1785	13	30	24	13	15
2	Bosco Chiesanuova . . . . .	3067	36	69	55	54	54	6	Castel d'Azzano . . . . .	1013	7	17	22	13	16
3	Bussolengo . . . . .	3182	19	52	55	35	37	7	Cerro Veronese . . . . .	872	2	14	15	12	12
4	Buttapietra . . . . .	1436	22	21	22	13	15	8	Erbezzo . . . . .	1091	8	9	11	10	15

**TAVOLA I. — MOVIMENTO PER COMUNI.**

Anno 1890.

Verona - Vicenza.

	CIRCONDARI E DISTRETTI — COMUNI	POPOLAZIONE censita al 31 dicembre 1881	M A T R I M O N I				C I R C O N D A R I E D I S T R E T T I — C O M U N I				POPOLAZIONE censita al 31 dicembre 1881	M A T R I M O N I			
			N A T I		M O R T I		N A T I		M O R T I			N A T I		M O R T I	
			Maschi	Femmine	Maschi	Femmine	Maschi	Femmine	Maschi	Femmine		Maschi	Femmine	Maschi	Femmine
9	Grezzana . . . . .	4428	24	109	81	64	55	19	S. Martino Buonalbergo . . . . .	1926	12	28	31	11	13
10	Lavagno . . . . .	2249	14	40	45	22	13	20	San Massimo all'Adige . . . . .	2811	21	48	45	33	23
11	Marcellise . . . . .	1429	7	23	25	9	16	21	San Michele Extra . . . . .	4714	41	80	85	52	59
12	Mizzole . . . . .	1773	19	31	38	17	20	22	Santa Maria in Stelle . . . . .	1232	9	27	15	14	15
13	Montorio Veronese . . . . .	2915	16	44	60	32	29	23	Sona . . . . .	3506	18	50	62	40	32
14	Parona all'Adige . . . . .	1942	9	37	29	26	24	24	Verona . . . . .	68741	424	999	934	1022	928
15	Pastrengo . . . . .	1311	6	28	15	10	7	25	Zevio . . . . .	6053	48	130	97	77	64
16	Quinto di Valpantena . . . . .	1659	8	36	34	22	17								
17	Quinzano Veronese . . . . .	1912	12	46	51	38	29								
18	S. Giovanni Lupatoto . . . . .	4659	31	89	67	48	30								
	TOTALE . . . . .									127992	839	2106	1961	1711	1566

DISTRETTO DI VILLAFRANCA DI VERONA.

1	Mozzecane . . . . .	1950	8	33	23	23	25	5	Valeggio sul Mincio . . . . .	5364	37	93	94	75	67
2	Nogarole di Rocca . . . . .	1505	10	19	25	14	9	6	Villafranca di Verona . . . . .	8693	48	120	138	77	81
3	Povegliano Veronese . . . . .	2107	11	43	34	31	15								
4	Sommacampagna . . . . .	3066	23	46	71	27	29								
	TOTALE . . . . .									22685	137	354	385	247	226

PROVINCIA DI VICENZA.

DISTRETTO DI ARZIGNANO.

1	Altissimo . . . . .	2182	24	51	37	18	17	7	San Giovanni Ilarione . . . . .	3898	23	89	80	31	24
2	Arzignano . . . . .	8620	75	174	153	76	89	8	San Pietro Mussolino . . . . .	773	7	15	12	3	7
3	Chiampo . . . . .	3885	31	80	77	37	25	9	Zermeghedo . . . . .	593	6	13	5	9	7
4	Crespadoro . . . . .	2351	20	39	52	38	35								
5	Montorso Vicentino . . . . .	1970	13	33	36	21	18								
6	Nogarole Vicentino . . . . .	1094	5	20	24	22	17								
	TOTALE . . . . .									25364	204	514	476	255	239

DISTRETTO DI ASIAGO.

1	Asiago . . . . .	5534	63	96	92	62	59	6	Roana . . . . .	4393	47	85	86	81	69
2	Enego . . . . .	3099	35	97	76	40	37	7	Rotzo . . . . .	2300	18	42	38	32	32
3	Foza . . . . .	1026	7	26	26	9	12								
4	Gallio . . . . .	1840	16	47	41	20	33								
5	Lusiana . . . . .	4575	41	110	105	72	75								
	TOTALE . . . . .									22767	227	503	464	316	317

DISTRETTO DI BARBARANO.

1	Albettono . . . . .	1975	11	32	27	10	14	7	San Germano dei Berici . . . . .	1399	12	35	36	18	15
2	Barbarano . . . . .	2269	15	32	35	19	21	8	Sossano . . . . .	2798	22	42	40	20	31
3	Castagnero . . . . .	1609	12	38	23	16	9	9	Villaga . . . . .	2103	18	49	38	28	15
4	Grancona . . . . .	1697	14	32	44	18	26	10	Zovencedo . . . . .	813	8	14	15	10	8
5	Mossano . . . . .	1556	17	27	31	12	15								
6	Nanto . . . . .	1606	7	31	25	18	11								
	TOTALE . . . . .									17825	136	332	314	169	165

DISTRETTO DI BASSANO.

1	Bassano . . . . .	14524	74	252	246	184	178	5	Cismon . . . . .	2314	13	50	46	20	24
2	Campolongo sul Brenta . . . . .	896	7	22	18	20	15	6	Mussolente . . . . .	2603	15	42	52	34	30
3	Cartigliano . . . . .	1768	7	31	32	17	28	7	Pove . . . . .	1529	15	26	38	20	18
4	Cassola . . . . .	1953	18	43	43	29	20	8	Romano d'Ezzelino . . . . .	2887	18	51	52	39	23

TAVOLA I. — MOVIMENTO PER COMUNI.

Anno 1890.

Vicenza.

CIRCONDARI E DISTRETTI — COMUNI						POPOLAZIONE censita al 31 dicembre 1881	MATRIMONI	NATI		MORTI		CIRCONDARI E DISTRETTI — COMUNI									
										Maschi	Femmine	Maschi	Femmine								
9	Rosà . . . . .	5065	28	115	106	61	47	14	14	Valrovina . . . . .	1127	13	33	24	23	11					
10	Rossano Veneto . . . . .	3313	30	65	71	27	33	15	15	Valstagna . . . . .	3963	26	78	84	40	27					
11	San Nazario . . . . .	2832	16	44	62	32	29														
12	Solagna . . . . .	1731	10	32	29	30	12														
13	Tezze . . . . .	3602	26	78	55	44	40														
TOTALE . . . . .											50107	316	962	958	620	555					

DISTRETTO DI LONIGO.

1	Agugliaro . . . . .	1264	8	27	7	9	14	7	7	Noventa Vicentina . . . . .	5542	40	93	90	64	59					
2	Alonte . . . . .	893	5	18	24	10	10	8	8	Orgiano . . . . .	3553	27	59	60	85	46					
3	Crosara . . . . .	1731	13	31	28	14	13	9	9	Pojana Maggiore . . . . .	3423	47	70	50	25	25					
4	Gambellara . . . . .	3004	16	59	53	25	28	10	10	Sarego . . . . .	2864	27	62	40	23	29					
5	Lonigo . . . . .	9880	73	188	181	115	127														
6	Montebello Vicentino . . . . .	4357	34	81	92	38	60														
TOTALE . . . . .											36511	290	688	625	358	411					

DISTRETTO DI MAROSTICA.

1	Breganze . . . . .	3972	21	71	63	41	36	9	9	Pianezze . . . . .	906	7	21	14	15	12					
2	Conco . . . . .	3751	35	93	94	60	53	10	10	Pozzoleone . . . . .	1331	6	23	30	19	22					
3	Crosara . . . . .	2794	25	57	67	37	34	11	11	Salcedo . . . . .	1172	22	18	26	11	13					
4	Fara Vicentino . . . . .	3200	22	65	85	28	38	12	12	Sandriago . . . . .	3837	23	66	67	41	43					
5	Marostica . . . . .	4909	25	70	81	66	78	13	13	Schiavon . . . . .	1487	10	21	33	12	11					
6	Mason Vicentino . . . . .	2512	19	52	48	21	20	14	14	Vallonara . . . . .	2202	21	47	71	32	24					
7	Molvena . . . . .	2995	20	41	52	24	31														
8	Nove . . . . .	2070	18	53	38	30	27														
TOTALE . . . . .											35928	274	693	769	437	442					

DISTRETTO DI SCHIO.

1	Arsiero . . . . .	3780	37	83	72	67	51	10	10	Santorso . . . . .	2343	8	65	54	38	38					
2	Forni . . . . .	1735	13	29	27	26	20	11	11	San Vito di Leguzzano . . . . .	1725	16	29	32	25	21					
3	Laghi . . . . .	770	6	20	10	16	13	12	12	Schio . . . . .	11263	88	274	230	225	217					
4	Lastebasse . . . . .	554	10	9	14	14	10	13	13	Torbelvicino . . . . .	3651	32	94	88	52	51					
5	Magrè . . . . .	2609	17	46	48	22	29	14	14	Tretto . . . . .	2686	35	53	51	32	26					
6	Malo . . . . .	5225	34	107	101	70	61	15	15	Valli dei Signori . . . . .	5130	66	103	105	69	50					
7	Monte di Malo . . . . .	2774	19	51	64	32	33	16	16	Velo d'Astico . . . . .	2115	17	40	32	24	23					
8	Piovene . . . . .	2324	44	61	57	41	34														
9	Posina . . . . .	3064	30	46	39	30	22														
TOTALE . . . . .											51648	472	1110	1024	783	699					

DISTRETTO DI THIENE.

1	Caltrano . . . . .	2106	13	49	46	40	25	8	8	Thiene . . . . .	6484	50	105	116	90	99					
2	Calvene . . . . .	1270	17	23	35	17	13	9	9	Villaverla . . . . .	2149	10	49	38	30	29					
3	Carrè . . . . .	2837	26	79	61	50	40	10	10	Zanè . . . . .	1455	9	33	25	19	17					
4	Cogollo . . . . .	2274	28	48	50	30	30	11	11	Zugliano . . . . .	2963	27	51	52	39	27					
5	Lugo di Vicenza . . . . .	2502	23	54	56	41	33														
6	Marano Vicentino . . . . .	2488	18	65	49	31	21														
7	Sarcedo . . . . .	2110	12	44	34	40	22														
TOTALE . . . . .											28638	233	600	562	427	356					

DISTRETTO DI VALDAGNO.

1	Brogliano . . . . .	1694	21	23	29	10	10	6	6	Trissino . . . . .	3879	40	82	67	44	37					
2	Castelgomberto . . . . .	3015	20	49	61	31	29	7	7	Valdagno . . . . .	7491	80	155	150	109	112					
3	Cornedo . . . . .	4435	49	74	63	48	42														
4	Novale . . . . .	2113	20	42	42	24	22														
5	Recoaro . . . . .	5730	62	117	107	118	101														
TOTALE . . . . .											28357	292	542	519	384	353					

TAVOLA I. — MOVIMENTO PER COMUNI.

Vicenza.

Anno 1890.

CIRCONDARI E DISTRETTI — COMUNI	POPOLAZIONE censita al 31 dicembre 1881	MATRIMONI				CIRCONDARI E DISTRETTI — COMUNI				POPOLAZIONE censita al 31 dicembre 1881	MATRIMONI			
		NATI		MORTI		NATI		MORTI						
		Maschi	Femmine	Maschi	Femmine	Maschi	Femmine	Maschi	Femmine					

DISTRETTO DI VICENZA.

1	Altavilla Vicentina . . .	2065	22	44	34	23	13	14	Isola di Malo . . . . .	3823	28	69	56	47	28
2	Arcugnano . . . . .	3982	32	72	74	47	48	15	Longare . . . . .	2791	20	50	55	27	29
3	Bolzano Vicentino . . . .	2296	16	56	34	21	15	16	Montecchio Maggiore . .	5801	40	106	96	59	61
4	Brendola . . . . .	3504	20	62	71	41	46	17	Montecchio Precalcino . .	2245	20	42	51	18	22
5	Bressanvido . . . . .	1787	11	33	40	21	18	18	Montegalda . . . . .	2380	20	40	37	15	23
6	Caldogno . . . . .	2778	23	52	63	37	30	19	Montegaldella . . . . .	1513	9	25	29	8	14
7	Camisano Vicentino . . . .	4302	29	77	65	38	36	20	Monticello Conte Otto . . .	1663	13	38	35	23	19
8	Costabissara . . . . .	1643	8	32	21	13	11	21	Quinto Vicentino . . . . .	1947	13	35	29	19	22
9	Creazzo . . . . .	1763	11	33	27	14	22	22	Sovizzo . . . . .	1940	14	35	45	28	21
10	Dueville . . . . .	3575	35	75	54	57	41	23	Torri di Quartesolo . . . .	2289	12	48	48	22	18
11	Gambugliano . . . . .	1785	13	36	29	16	24	24	Vicenza . . . . .	39431	254	593	566	654	628
12	Grisignano di Zocco . . . .	1953	14	35	37	13	22								
13	Grumolo delle Badesse . . .	1968	18	22	36	14	8								
	TOTALE . . . . .									99204	695	1710	1632	1275	1219



TAVOLA I. A. — MOVIMENTO PER COMUNI CAPOLUOGHI DI PROVINCIA, DI CIRCONDARIO O DISTRETTO.

Anno 1890.

Anno 1890.

COMUNI CAPOLUOGHI DI PROVINCIA, DI CIRCONDARIO O DISTRETTO	MATTIMONI				NATI				NATI-MORTI				MORTI													
	Totale dei nati		MASCCHI		FEMMINE		Totale dei nati-morti		MASCCHI		FEMMINE		Totale dei morti		MASCCHI		FEMMINE									
	Totale	Legittimi	Illegittimi ed espositi	Totale	Legittime	Illegittime ed esposite	Totale	Legittimi	Illegittimi ed espositi	Totale	Legittime	Illegittime ed esposite	Totale	Cebbi	Coniugati	Vedovi	Stato civile ignoto	Totale	Nubili	Coniugate	Vedove	Stato civile ignoto				
																							Totale	Legittimi	Illegittimi ed espositi	Totale
<b>Alessandria</b> . . . . .	383	1974	981	926	55	983	933	60	57	25	23	2	32	31	1	1628	851	482	253	110	6	777	420	198	156	3
Acqui . . . . .	103	473	244	237	7	239	225	4	23	12	19	1	11	11	..	840	189	114	46	20	..	160	90	45	25	..
Ascoli . . . . .	234	1077	548	523	25	529	500	29	91	52	49	3	39	34	5	781	425	122	67	2	..	336	198	76	89	..
Casale Monferrato . . . . .	158	871	443	434	9	428	406	22	66	40	39	1	26	25	1	824	438	206	137	9	5	386	201	96	89	..
Novi Ligure . . . . .	84	539	267	255	12	272	260	12	12	9	9	..	3	2	1	379	183	107	58	18	..	196	102	50	44	..
Tortona . . . . .	102	485	285	237	6	242	234	8	7	3	3	..	4	4	..	381	189	118	38	33	..	192	101	43	48	..
<b>Ancona</b> . . . . .	376	1680	844	734	110	856	730	106	27	16	12	4	11	8	3	1230	666	380	207	77	2	564	305	116	142	1
<b>Aquila degli Abruzzi</b> . . . . .	120	679	331	269	62	348	273	75	41	20	15	5	21	20	1	426	193	126	48	19	..	233	148	45	40	..
Avezzano . . . . .	36	312	143	133	10	169	158	11	6	2	2	..	4	4	..	214	83	62	13	8	..	131	89	30	12	..
Cittaducale . . . . .	56	160	84	81	3	76	71	5	13	5	5	..	8	8	..	99	56	39	12	5	..	43	25	15	3	..
Solmona . . . . .	119	624	326	310	16	298	264	34	51	30	29	1	21	21	..	519	256	172	62	21	1	263	167	61	95	..
<b>Arezzo</b> . . . . .	320	1348	683	636	47	665	615	50	54	30	22	8	24	18	6	1283	655	414	147	94	..	628	387	130	111	..
<b>Ascoli Piceno</b> . . . . .	165	907	470	346	124	437	304	133	20	13	8	5	7	4	3	627	297	177	81	39	..	330	196	65	69	..
Fermo . . . . .	147	665	341	323	18	324	308	16	15	9	9	..	10	8	2	529	245	158	53	34	..	284	168	63	58	..
<b>Avellino</b> . . . . .	172	845	453	395	57	392	344	48	68	42	41	1	26	24	2	684	334	235	59	40	..	350	244	54	52	..
Ariano di Puglia . . . . .	150	700	352	333	19	348	323	25	45	22	21	1	23	22	1	468	233	157	51	24	1	235	131	57	47	..
S. Angelo dei Lombardi . . . . .	53	290	139	122	17	151	132	19	19	12	12	..	7	7	..	166	93	57	25	11	..	73	42	21	10	..
<b>Bari delle Puglie</b> . . . . .	473	2529	1304	1216	88	1225	1138	87	216	112	99	13	104	96	8	2076	1017	790	180	40	7	1059	808	130	117	4
Altamura . . . . .	165	877	441	430	11	436	429	7	50	21	21	..	29	29	..	507	295	200	63	32	..	302	216	40	46	..
Barletta . . . . .	212	1672	859	829	30	813	794	19	85	48	45	3	37	36	1	1259	645	459	128	28	..	614	450	90	74	..
<b>Belluno</b> . . . . .	125	536	290	279	11	246	241	5	14	11	9	2	3	3	..	430	232	129	62	39	2	198	94	48	54	2
Agordo . . . . .	18	90	45	40	5	45	40	5	..	..	..	..	..	..	..	92	50	34	8	8	..	47	20	3	10	..
Auronzo . . . . .	18	91	45	42	3	46	42	4	4	3	1	2	1	1	..	81	34	23	5	6	..	47	22	14	10	..
Feltre . . . . .	106	434	249	245	4	235	232	3	16	7	7	..	9	9	..	291	139	79	38	22	..	152	85	54	33	..
Fonzaso . . . . .	27	195	101	99	2	94	91	3	..	..	..	..	..	..	..	111	54	35	12	7	..	57	34	18	10	..
Longarone . . . . .	17	99	65	63	2	34	33	1	..	..	..	..	..	..	..	111	33	42	11	6	..	52	33	12	7	..
Pieve di Cadore . . . . .	25	101	49	46	3	52	47	5	1	..	..	..	1	1	..	71	30	18	6	6	..	41	21	13	7	..

TAVOLA I A. — MOVIMENTO PER COMUNI CAROLUOGHI DI PROVINCIA, DI CIRCONDARIO O DISTRETTO.

Anno 1890.

Anno 1890.

COMUNI CAROLUOGHI DI PROVINCIA, DI CIRCONDARIO O DISTRETTO	MORTI																								
	NATI					NATI-MORTI					MORTI														
	MASCHE		FEMMINE		Totale dei nati- morti	MASCHE		FEMMINE		Totale dei morti	MASCHE		FEMMINE		Totale										
	Totale dei nati	Legittimi	Illegittimi ed esposti	Totale		Legittime	Illegittime ed esposte	Totale	Legittime		Illegittime ed esposte	Totale	Legittimi	Illegittimi ed esposti		Totale	Legittime	Illegittime ed esposte	Totale						
MATRIMONI	MASCHE		FEMMINE		MASCHE		FEMMINE		MASCHE		FEMMINE		MASCHE		FEMMINE										
	Totale	Legittimi	Illegittimi ed esposti	Totale	Legittime	Illegittime ed esposte	Totale	Legittime	Illegittime ed esposte	Totale	Legittimi	Illegittimi ed esposti	Totale	Legittimi	Illegittimi ed esposti	Totale									
<b>Benevento</b> . . . . .	461	845	430	408	22	415	396	19	34	17	17	17	17	640	334	209	83	42	306	194	42	70	..	..	..
Cerreto Sannita . . . . .	40	174	85	79	6	89	86	3	15	14	14	..	1	108	48	23	13	12	124	28	20	12	..	..	..
S. Bartolomeo in Galdo . . . . .	72	423	202	202	..	221	218	3	15	9	9	..	6	247	123	85	28	10	124	72	30	22	..	..	..
<b>Bergamo</b> . . . . .	216	1273	675	621	54	598	562	36	74	48	43	5	26	1518	785	448	210	127	783	415	162	156	..	..	..
Clusone . . . . .	17	163	83	82	1	80	80	..	36	19	17	2	17	137	78	57	14	7	59	45	6	8	..	..	..
Treviglio . . . . .	104	522	259	254	5	263	254	9	..	..	..	..	..	414	191	132	32	27	233	147	30	46	..	..	..
<b>Bologna</b> . . . . .	1014	3799	1918	1589	329	1881	1531	350	208	122	81	41	86	3654	1803	1072	502	220	1851	1008	375	468	..	..	..
Inola . . . . .	137	1037	558	488	70	479	430	39	24	13	11	2	11	1033	540	349	122	69	493	295	123	75	..	..	..
Vergato . . . . .	42	224	121	101	20	103	83	20	3	1	1	..	2	155	70	47	15	8	85	52	19	14	..	..	..
<b>Brescia</b> . . . . .	396	1962	986	854	132	976	841	135	132	65	50	15	67	2005	1035	553	310	172	970	456	246	268	..	..	..
Breno . . . . .	15	83	37	34	3	46	37	9	..	..	..	..	..	62	33	19	9	5	29	22	2	5	..	..	..
Chinari . . . . .	78	339	185	183	2	154	153	1	37	23	23	..	14	307	155	95	37	23	152	79	38	35	..	..	..
Salò . . . . .	30	115	55	54	1	60	58	2	1	2	2	..	5	134	61	34	13	12	73	30	19	23	..	..	..
Verolanuova . . . . .	44	157	62	61	1	95	94	1	11	5	5	..	6	97	52	19	20	13	45	29	12	4	..	..	..
<b>Cagliari</b> . . . . .	233	1212	653	569	89	554	487	67	75	36	28	8	39	929	485	298	146	39	444	259	91	93	1	..	..
Iglesias . . . . .	102	415	295	209	16	190	174	16	16	10	10	..	6	397	216	132	50	18	181	114	36	30	1	..	..
Lanusei . . . . .	34	109	52	44	8	57	52	5	4	1	1	..	3	74	43	26	14	2	31	19	8	4	..	..	..
Oristano . . . . .	47	156	73	67	12	77	64	13	..	..	..	..	..	175	102	50	47	5	73	35	14	24	..	..	..
<b>Caltanissetta</b> . . . . .	200	1130	569	543	24	561	498	63	77	40	38	2	37	972	501	362	92	43	471	327	64	76	4	..	..
Piazza Armerina . . . . .	137	753	386	328	58	387	315	52	59	35	29	6	24	586	311	203	83	24	275	164	45	66	..	..	..
Terranova di Sicilia . . . . .	180	845	392	365	27	433	407	46	21	12	11	1	9	940	483	374	95	14	457	359	36	62	..	..	..
<b>Campobasso</b> . . . . .	121	563	282	225	57	281	230	51	43	24	24	..	19	369	184	110	52	16	185	109	30	44	2	..	..
Isernia . . . . .	100	380	206	193	13	174	166	8	13	7	7	..	6	286	158	103	42	13	123	86	21	29	..	..	..
Larino . . . . .	48	240	123	112	11	117	106	11	7	5	5	..	2	201	94	68	20	6	107	68	10	21	..	..	..
<b>Caserta</b> . . . . .	215	1190	616	552	64	574	492	82	85	44	40	4	41	1024	533	376	113	39	491	353	66	72	..	..	..
Gacta . . . . .	134	508	280	250	30	298	214	14	14	19	1	1	12	312	186	119	51	15	126	57	35	34	..	..	..
Nola . . . . .	100	409	242	227	15	167	161	6	6	12	12	..	8	340	179	131	31	17	161	110	27	24	..	..	..
Piedimonte d'Alife . . . . .	48	194	96	93	3	88	82	6	15	7	7	..	8	173	79	51	19	9	94	43	26	25	..	..	..
Sora . . . . .	112	558	290	284	6	268	262	6	3	1	1	..	2	343	164	108	38	18	179	109	34	36	..	..	..

TAVOLA I A. — MOVIMENTO PER COMUNI CAPOLUOGHI DI PROVINCIA, DI CIRCONDARIO O DISTRETTO.

Anno 1890.

Anno 1890.

COMUNI CAPOLUOGHI DI PROVINCIA, DI CIRCONDARIO O DISTRETTO	MATRIMONI				NATI				NATI-MORTI				MORTI													
	Totale dei nati		Totale dei natimorti		MASCHE		FEMMINE		Totale		MASCHE		FEMMINE		Totale											
	Legittimi	Illegittimi ed esposti	Legittimi	Illegittimi ed esposti	Legittimi	Illegittimi ed esposti	Legittimi	Illegittimi ed esposti	Legittimi	Illegittimi ed esposti	Legittimi	Illegittimi ed esposti	Legittimi	Illegittimi ed esposti	Legittimi	Illegittimi ed esposti										
	Totale		Totale		Totale		Totale		Totale		Totale		Totale		Totale											
<b>Catania</b> .....	699	2181	1861	320	2065	1772	293	206	110	90	20	96	80	16	3482	1754	1261	364	121	8	1728	1226	239	260	3	
Acireale .....	172	1214	593	17	621	603	18	41	22	22	..	19	19	..	788	376	273	82	21	..	412	293	55	64	..	
Catagrono .....	221	1824	664	108	660	526	134	81	48	47	1	33	31	2	972	469	317	123	29	..	503	348	87	68	..	
Nicosia .....	101	599	314	264	50	285	229	33	16	15	1	17	15	2	446	232	148	61	23	..	214	114	47	58	..	
<b>Catanzaro</b> .....	234	1037	559	464	95	478	401	81	49	46	3	32	28	4	989	503	353	109	41	..	486	305	110	71	..	
Cotrone .....	63	340	182	161	21	138	188	12	8	8	..	4	3	1	309	189	105	49	5	..	150	97	25	27	1	
Monteleone di Calabria .....	103	501	261	242	19	240	225	20	12	12	..	11	10	1	349	165	119	32	14	..	184	118	25	41	..	
Nicastro .....	119	683	541	309	32	342	314	28	49	23	19	4	26	19	7	499	214	143	50	21	..	225	141	40	44	..
<b>Chieti</b> .....	161	794	412	364	48	382	344	39	21	21	..	18	18	..	615	307	183	77	47	..	308	183	79	46	..	
Lanciano .....	140	674	342	314	28	332	307	23	17	16	1	8	8	..	454	223	149	54	20	..	231	142	50	39	..	
Vasto .....	129	623	316	306	10	307	299	8	39	23	22	1	16	14	2	389	165	94	55	14	2	174	109	26	39	..
<b>Como</b> .....	185	912	477	433	44	435	392	43	74	49	38	11	25	20	5	957	496	270	160	66	..	461	240	120	101	..
Lecco .....	50	272	142	141	1	130	125	5	21	11	11	..	10	9	1	225	123	79	37	11	2	92	48	23	21	..
Varese .....	106	464	255	244	11	229	207	22	22	13	15	..	7	7	..	360	206	115	63	28	..	154	90	34	30	..
<b>Cosenza</b> .....	129	711	371	302	69	340	288	52	35	23	23	..	12	11	1	840	365	263	80	22	..	475	361	52	62	..
Castrovillari .....	77	333	162	150	12	171	162	9	19	11	11	..	8	7	1	231	128	79	37	12	..	103	63	24	25	1
Paola .....	93	362	189	165	24	173	153	15	35	21	21	..	14	14	..	187	100	57	32	10	1	87	46	25	16	..
Rossano .....	135	561	276	249	27	285	241	44	27	19	16	3	8	6	2	427	188	118	60	10	..	239	142	38	58	1
<b>Cremona</b> .....	207	996	507	453	54	489	434	55	49	25	22	3	24	20	4	1320	660	339	222	92	7	660	306	206	148	..
Casalnuovo .....	111	463	225	232	3	238	225	3	23	19	11	1	11	11	..	365	185	104	53	28	..	180	99	42	39	..
Crema .....	48	262	129	118	11	133	125	8	19	6	6	..	13	7	6	422	219	123	55	41	..	203	94	53	56	..
<b>Cuneo</b> .....	128	828	433	397	36	395	356	39	82	49	44	5	33	29	4	656	338	223	84	31	..	318	170	63	84	1
Alba .....	78	357	183	169	14	174	167	10	21	11	11	..	10	10	..	302	158	102	40	16	..	144	77	40	27	..
Mondovì .....	99	531	263	248	15	268	255	18	50	23	28	1	21	20	1	484	231	134	64	33	..	203	105	54	44	..
Saluzzo .....	87	415	210	199	11	205	193	12	38	23	23	..	10	8	2	359	198	117	62	19	..	161	100	26	35	..
<b>Ferrara</b> .....	495	2835	1545	1105	440	1340	941	399	146	85	57	28	61	42	19	2241	1169	775	258	186	..	1072	636	210	226	..
Cento .....	179	633	346	278	68	307	264	43	17	11	10	1	6	5	1	422	215	140	50	25	..	207	119	44	44	..
Concazzo .....	80	436	220	120	100	216	124	92	14	9	6	3	5	1	4	271	144	109	19	14	2	127	90	12	25	..

TAVOLA I A. — MOVIMENTO PER COMUNI CAPOLUOGHI DI PROVINCIA, DI CIRCONDARIO O DISTRETTO.

Anno 1890.

Anno 1890.

COMUNI CAPOLUOGHI DI PROVINCIA, DI CIRCONDARIO O DISTRETTO	NATI										MORTI																			
	MATRIMONI					MASCHI					FEMMINE					MASCHE					FEMMINE									
	Totale del nati		Legittimi		Illegittimi ed esposti		Totale		Legittime		Illegittime ed esposte		Totale del nati-morti		Legittimi		Illegittimi ed esposti		Totale		Legittime		Illegittime ed esposte		Totale dei morti		Uomini		Donne	
	Totale	Legittimi	Illegittimi	ed esposti	Totale	Legittime	Illegittime ed esposte	Totale	Legittimi	Illegittimi ed esposti	Totale	Legittimi	Illegittimi ed esposti	Totale	Legittimi	Illegittimi ed esposti	Totale	Legittimi	Illegittimi ed esposti	Totale	Legittimi	Illegittimi ed esposti	Totale	Uomini	Donne	Totale	Uomini	Donne		
Firenze . . . . .	1392	4827	2469	2085	384	2358	1977	381	225	134	110	24	91	74	17	4804	2407	1180	822	382	23	2397	1101	637	653	6	6	6	6	
Pistoia . . . . .	421	2231	1152	1082	67	1079	1033	45	48	33	23	10	15	11	4	1447	750	441	212	96	1	697	375	179	143	..	..	..	..	
Rocca San Casciano . . . . .	33	166	82	65	17	84	73	11	10	7	6	1	3	3	..	148	81	59	14	8	..	67	44	10	13	..	..	..	..	
San Miniato . . . . .	130	585	295	284	11	290	275	12	36	23	22	1	13	13	..	376	206	123	66	17	..	170	101	30	89	..	..	..	..	
Foggia . . . . .	274	1527	793	750	43	734	684	50	98	63	60	3	35	23	2	1579	830	597	191	42	..	749	546	99	104	..	..	..	..	
Bovino . . . . .	73	324	159	159	..	165	165	..	4	3	3	..	1	1	..	270	121	88	27	6	..	149	90	24	35	..	..	..	..	
San Severo . . . . .	157	868	444	403	41	424	388	36	6	5	4	1	1	1	..	598	287	182	84	18	3	311	197	56	58	..	..	..	..	
Foppi . . . . .	246	1385	731	599	132	624	493	131	26	10	9	1	16	9	7	1043	530	355	120	54	1	513	323	99	91	..	..	..	..	
Cesena . . . . .	431	1533	796	479	317	757	453	304	51	29	13	16	22	14	8	1302	651	434	144	73	..	651	446	95	110	..	..	..	..	
Rimini . . . . .	265	1592	799	589	210	793	566	227	35	15	10	5	20	15	5	1086	526	363	102	61	..	560	374	83	103	..	..	..	..	
Genova . . . . .	1231	5462	2755	2482	273	2707	2433	274	352	175	151	24	177	145	32	5058	2617	1583	695	302	37	2441	1317	560	559	5	5	5	5	
Albenga . . . . .	42	152	77	71	6	75	69	6	11	8	6	2	3	2	1	127	59	39	14	6	..	68	40	14	14	..	..	..	..	
Chiavari . . . . .	75	332	179	172	7	153	138	15	15	12	10	2	3	3	..	273	137	75	45	17	..	136	78	27	31	..	..	..	..	
Savona . . . . .	241	1333	657	613	44	676	620	56	76	43	35	8	33	26	7	874	447	266	138	49	4	427	266	95	66	..	..	..	..	
Spezia . . . . .	436	2063	1050	935	115	1013	896	117	132	87	73	14	45	38	7	1111	633	446	132	53	2	478	299	109	70	..	..	..	..	
Girgenti . . . . .	157	799	391	345	45	408	359	49	74	40	36	4	34	27	7	592	295	205	66	24	..	297	190	50	55	2	2	2	2	
Trapani . . . . .	42	211	107	96	11	104	91	13	9	6	6	..	3	3	..	155	79	62	12	5	..	76	49	8	19	..	..	..	..	
Siacca . . . . .	154	800	452	423	29	408	380	28	9	4	3	1	5	5	..	676	353	241	92	20	..	323	203	61	53	..	..	..	..	
Grosseto . . . . .	65	223	98	88	10	125	102	23	16	13	12	1	3	3	..	230	153	92	45	16	..	77	38	16	23	..	..	..	..	
Lecce . . . . .	185	911	483	426	57	428	373	55	42	26	22	4	16	15	1	581	311	201	83	27	..	270	169	44	57	..	..	..	..	
Brindisi . . . . .	53	784	421	388	33	363	324	39	18	10	10	..	5	5	..	603	317	215	67	84	..	286	193	51	39	..	..	..	..	
Gallipoli . . . . .	82	433	220	206	14	213	197	16	19	14	13	1	5	5	..	317	170	137	59	7	1	177	131	26	30	..	..	..	..	
Taranto . . . . .	365	1772	901	852	49	871	808	63	53	55	49	6	38	32	6	1171	533	425	125	43	..	578	393	106	74	..	..	..	..	
Livorno . . . . .	771	2793	1433	1317	116	1390	1243	147	64	41	36	5	23	22	1	2289	1155	626	334	177	18	1134	585	275	274	..	..	..	..	
Portoferraio . . . . .	44	176	84	78	6	92	85	7	6	3	1	2	2	1	1	147	80	41	31	7	1	67	44	9	14	..	..	..	..	
Lucca . . . . .	555	2060	1085	995	90	975	879	96	121	71	64	7	50	44	6	1770	870	484	254	127	5	900	491	207	201	1	1	1	1	

TAVOLA I A. — MOVIMENTO PER COMUNI CAPOLUOGHI DI PROVINCIA, DI CIRCONDARIO O DISTRETTO.

Anno 1890.

Anno 1890.

COMUNI CAPOLUOGHI DI PROVINCIA, DI CIRCONDARIO O DISTRETTO	MATRIMONI						NATI						NATI-MORTI						MORTI								
	Totale dei nati			FEMMINE			MASCHE			Totale dei nati-morti			MASCHE			FEMMINE			Totale del morti			MASCHE			FEMMINE		
	Totale	Legittimi	Illegittimi ed esposi	Totale	Legittime	Illegittime ed esposte	Totale	Legittimi	Illegittimi ed esposi	Totale	Legittimi	Illegittimi ed esposi	Totale	Legittimi	Illegittime ed esposte	Totale	Contingati	Celibi	Contingati	Stato civile	Totale	Nubili	Contingate	Vedove	Stato civile		
<b>Macerata</b> .....	169	336	319	17	330	309	21	33	31	2	20	18	2	535	257	154	68	35	278	140	64	74	33	..	..		
Camerino.....	77	394	161	37	196	165	31	27	15	13	2	12	10	270	121	75	26	20	149	82	34	33	..	..	..		
<b>Mantova</b> .....	151	383	284	99	347	283	64	44	21	17	4	23	18	1097	564	286	184	94	533	276	123	133	1	..	..		
Asola.....	41	187	99	4	88	82	6	12	6	5	1	6	5	147	75	40	24	11	72	32	22	18	..	..	..		
Bozzolo.....	31	144	79	..	65	62	3	7	5	4	1	2	1	90	35	20	9	6	55	24	21	10	..	..	..		
Canneto sull'Oglio.....	18	95	53	52	42	41	1	10	6	6	..	4	..	60	33	18	9	..	27	12	8	7	..	..	..		
Castiglione delle Stiviere.....	41	155	74	71	81	78	3	1	1	1	..	..	..	144	63	31	21	11	..	..	40	18	23	..	..		
Gonzaga.....	46	262	138	116	134	121	13	16	13	12	1	..	..	127	69	40	21	8	..	..	58	28	17	..	..		
Ostiglia.....	57	244	121	116	193	106	17	18	8	8	..	..	..	194	99	68	22	9	..	..	55	20	17	..	..		
Reverde.....	28	129	70	64	59	54	5	3	2	2	..	..	..	90	42	27	10	5	..	..	48	21	12	15	..		
Sernide.....	52	346	174	158	172	132	20	9	2	2	..	..	..	194	85	60	18	7	..	..	67	23	19	..	..		
Viadana.....	117	510	251	5	234	238	16	18	8	6	2	10	9	347	189	103	52	34	..	..	158	84	45	29	..		
Volta Mantovana.....	31	103	58	1	46	46	..	13	7	7	6	6	6	83	42	22	12	8	..	..	41	10	16	..	..		
<b>Massa</b> .....	186	910	442	299	468	316	152	43	19	14	5	24	17	767	408	308	65	35	359	259	43	57	..	..	..		
Castelnuovo di Garagnana.....	43	130	61	49	69	55	14	9	6	3	3	3	1	89	47	22	13	12	..	..	42	23	7	12	..		
Pontremoli.....	144	605	319	272	286	246	40	14	14	6	4	8	6	389	205	132	44	29	184	121	42	21	..	..	..		
<b>Messina</b> .....	1102	5456	2879	320	2577	2282	315	44	25	25	..	19	19	3581	1760	1177	401	151	1821	1209	301	281	30	..	..		
Astroreale.....	56	334	170	158	12	164	158	6	12	8	7	4	4	224	113	74	24	15	..	..	111	65	18	28	..		
Mistretta.....	98	453	234	223	11	219	202	17	36	21	21	15	15	369	165	112	41	12	..	..	204	124	32	47	..		
Pattì.....	68	417	231	212	19	186	172	14	25	11	10	14	12	335	179	110	48	17	4	156	109	27	20	..	..		
<b>Milano</b> .....	2050	13070	6614	5905	709	6456	5774	391	242	203	39	149	130	11029	5688	3442	1642	589	15	5341	3111	1144	1079	7	..		
Abbategrasso.....	81	368	183	2	183	179	4	10	8	7	1	11	9	317	162	98	39	23	2	155	104	21	30	..	..		
Gallarate.....	57	322	155	154	1	167	159	8	19	5	5	5	5	181	84	84	31	15	..	..	97	50	26	21	..		
Lodi.....	181	838	425	411	14	413	395	18	34	22	21	12	10	775	373	232	102	39	..	..	402	214	109	79	..		
Monza.....	226	1341	654	675	657	649	8	63	39	38	1	24	23	1009	498	338	106	54	..	..	511	341	87	83	..		
<b>Modena</b> .....	429	1994	1009	922	985	908	77	82	49	46	3	33	31	1794	902	556	216	130	..	..	832	482	208	202	..		
Mirandola.....	122	518	283	248	35	235	199	36	16	7	5	2	9	347	181	131	34	16	..	..	166	98	40	26	..		
Favullo nel Frignano.....	91	438	226	217	212	202	10	..	..	..	..	..	..	326	155	121	23	11	..	..	171	112	30	29	..		
<b>Napoli</b> .....	3766	17172	8826	8063	763	7636	710	1140	635	540	95	505	456	15237	7859	4986	1966	821	106	7348	4879	1446	1490	33	..		
Casoria.....	79	429	233	233	196	196	3	3	2	2	..	1	1	291	147	106	33	8	..	..	144	90	20	34	..		
Castellammare di Stabia.....	243	1244	605	594	..	639	620	19	106	47	46	1	59	875	458	306	103	49	..	..	417	262	78	77	..		
Pozzuoli.....	174	740	364	354	10	376	366	10	29	24	24	5	5	458	264	188	52	24	..	..	194	128	27	89	..		

TAVOLA I A. — MOVIMENTO PER COMUNI CAPOLUOGHI DI PROVINCIA, DI CIRCONDARIO O DISTRETTO.

Anno 1890.

Anno 1890.

MUNICIPALITÀ	MATRIMONI			NATI						MORTI																	
	Totale dei nati	MASCHI			FEMMINE			Totale dei nati-morti	MASCHI			FEMMINE															
		Totale	Legittimi	Illegittimi ed esposti	Totale	Legittime	Illegittime ed esposte		Totale	Totale	Legittimi	Illegittimi ed esposti	Totale	Totale	Legittimi	Illegittime ed esposte											
																	MASCHI			FEMMINE							
																	MORTI			MORTI							
MASCHI			FEMMINE			MASCHI			FEMMINE																		
Totale			Totale			Totale			Totale del morti			Totale															
			Legittimi			Illegittimi ed esposti			Contingenti			Contingenti			Stato civile												
			Totale			Totale			Totale			Totale			Totale												
<b>Novara</b> . . . . .	256	1294	653	594	59	641	580	61	28	17	13	4	11	9	2	1348	740	443	191	76	636	353	165	118	..	..	
<b>Biella</b> . . . . .	100	582	296	272	24	286	251	35	40	24	21	3	16	14	2	486	255	143	70	49	231	128	53	50	..	..	
<b>Domossola</b> . . . . .	17	106	61	55	6	45	41	4	4	3	2	1	1	1	..	94	49	23	10	9	45	22	13	10	..	..	
<b>Pallanza</b> . . . . .	20	131	66	60	6	65	60	5	7	7	6	1	..	..	..	111	67	40	19	8	94	17	16	10	1	..	
<b>Varallo</b> . . . . .	19	113	56	53	3	57	54	3	2	1	1	..	..	..	..	76	49	33	12	4	27	9	8	10	..	..	
<b>Vercelli</b> . . . . .	187	883	443	402	41	440	404	36	32	18	17	1	14	13	1	866	488	229	169	89	378	177	90	111	..	..	
<b>Padova</b> . . . . .	416	2379	1207	988	219	1172	960	212	96	53	35	18	43	31	12	2135	1123	692	320	116	1006	583	187	236	..	..	
<b>Campo San Piero</b> . . . . .	19	139	61	57	4	78	76	2	5	3	3	..	2	2	..	108	56	36	10	10	103	20	22	10	..	..	
<b>Cittadella</b> . . . . .	61	334	167	160	7	167	158	9	11	5	4	1	6	5	1	219	116	81	17	18	107	67	20	16	..	..	
<b>Conselve</b> . . . . .	31	211	97	79	18	114	104	10	4	2	2	..	2	2	..	137	67	39	19	9	170	45	12	13	..	..	
<b>Este</b> . . . . .	56	358	194	171	23	164	140	24	14	12	11	1	2	2	..	273	151	87	49	15	192	54	36	32	..	..	
<b>Montebelluna</b> . . . . .	59	483	249	241	8	234	222	12	16	10	10	..	6	6	..	351	169	111	40	18	182	116	34	32	..	..	
<b>Montebelluna</b> . . . . .	70	322	167	159	8	155	150	5	15	7	6	1	8	7	1	224	118	58	38	17	111	50	25	36	..	..	
<b>Pieve di Sacco</b> . . . . .	68	390	198	192	6	192	179	13	9	6	6	..	3	2	1	262	141	80	32	25	121	70	24	27	..	..	
<b>Palermo</b> . . . . .	1713	9040	4637	4398	229	4413	4171	242	444	240	222	18	204	187	17	6803	3418	2119	878	273	3356	2064	631	627	63	..	..
<b>Cefalù</b> . . . . .	106	482	241	237	4	241	231	10	29	16	15	1	13	9	4	374	180	123	40	17	184	133	30	31	..	..	
<b>Corleone</b> . . . . .	111	598	310	291	19	288	259	29	29	16	15	..	..	..	..	417	205	140	51	14	212	128	40	44	..	..	
<b>Termini Imerese</b> . . . . .	204	839	431	413	18	408	386	22	1	1	1	..	..	..	..	480	237	134	72	28	243	129	52	61	..	..	
<b>Parma</b> . . . . .	257	1255	628	505	123	627	494	138	80	39	28	11	41	29	12	1499	763	419	231	113	736	332	201	203	..	..	
<b>Borso San Donnino</b> . . . . .	78	338	172	162	10	166	159	7	11	7	7	..	4	4	..	427	235	108	62	65	192	81	58	53	..	..	
<b>Borgotaro</b> . . . . .	68	478	249	247	2	229	226	3	7	4	4	..	3	3	..	280	145	98	36	11	145	98	25	22	..	..	
<b>Pavia</b> . . . . .	183	971	474	404	70	497	434	63	64	33	31	2	31	26	5	1124	611	334	187	80	513	274	131	108	..	..	
<b>Bobbio</b> . . . . .	64	144	69	64	5	75	67	8	..	..	..	..	..	..	..	97	52	24	17	11	45	25	14	6	..	..	
<b>Mortara</b> . . . . .	64	242	133	130	3	119	115	4	3	2	2	..	1	1	..	206	104	66	24	14	102	68	21	19	..	..	
<b>Voghera</b> . . . . .	109	474	252	227	25	222	199	23	10	7	6	1	3	3	..	556	281	136	100	43	275	144	74	57	..	..	
<b>Perugia</b> . . . . .	427	1708	870	746	124	838	730	108	125	79	67	12	46	38	8	1463	772	458	220	94	691	383	155	163	..	..	
<b>Foligno</b> . . . . .	279	791	422	361	61	369	318	51	24	14	12	2	10	10	..	606	330	180	96	44	286	156	75	55	..	..	
<b>Orvieto</b> . . . . .	132	598	311	217	94	287	209	78	24	13	11	2	11	9	2	465	238	118	48	37	232	136	50	46	..	..	
<b>Rieti</b> . . . . .	125	579	306	282	24	273	250	23	41	26	22	4	15	14	1	400	217	185	59	23	183	101	47	85	..	..	
<b>Spoleto</b> . . . . .	180	767	403	278	125	364	262	102	80	16	13	3	14	7	7	550	275	172	68	35	275	165	57	63	..	..	
<b>Terni</b> . . . . .	225	1059	539	443	96	520	435	95	80	48	42	6	32	25	7	572	306	125	63	28	266	132	40	44	..	..	

TAVOLA I. A. — MOVIMENTO PER COMUNI CAPOLUOGHI DI PROVINCIA, DI CIRCONDARIO O DISTRETTO.

Anno 1890.

Anno 1890.

COMUNI CAPOLUOGHI DI PROVINCIA, DI CIRCONDARIO O DISTRETTO	NATI						NATI-MORTI						MORTI											
	MASCHE			FEMMINE			MASCHE			FEMMINE			MASCHE			FEMMINE								
	Totale	Legittimi	Illegittimi ed esposti	Totale	Legittime	Illegittime ed esposte	Totale	Legittimi	Illegittimi ed esposti	Totale	Legittime	Illegittime ed esposte	Totale	Celli	Contigati	Vedovi	Stato civile	Totale	Nabili	Contigati	Vedove	Stato civile		
	dei nati			dei nati-morti									Totale del morti				Ignoto					Ignoto	civile	
<b>Pesaro</b> . . . . .	731	383	313	70	348	289	59	20	11	11	9	3	6	623	304	168	93	43	319	184	67	68	1	
Urbino . . . . .	584	289	259	30	295	263	32	22	13	10	9	8	1	485	243	157	60	26	242	150	44	47	1	
<b>Piacenza</b> . . . . .	868	450	396	54	418	379	39	52	30	22	8	22	16	1118	566	287	193	82	4	552	234	185	132	1
Florenzuola d'Arda . . . . .	219	108	101	7	111	108	3	15	8	8	7	7	7	162	84	54	15	15	78	47	17	14	1	
<b>Pisa</b> . . . . .	1668	829	748	81	839	740	99	89	48	42	6	41	33	1717	822	437	219	116	895	513	208	174	1	
Volterra . . . . .	410	220	200	20	190	164	26	19	10	10	9	8	1	371	197	136	38	23	174	103	43	28	1	
<b>Porto Maurizio</b> . . . . .	205	109	104	8	96	91	5	13	7	7	6	5	1	160	73	30	25	17	87	40	24	23	1	
San Remo . . . . .	411	217	207	10	194	183	11	33	24	20	4	9	8	385	204	104	66	33	181	102	38	41	1	
<b>Potenza</b> . . . . .	612	298	272	26	314	272	42	52	35	35	17	17	17	497	255	136	48	21	242	165	34	43	1	
Lagonero . . . . .	197	106	104	2	91	89	2	12	11	11	2	2	2	174	82	43	24	8	92	53	26	13	1	
Matera . . . . .	599	310	300	10	289	279	10	44	27	26	1	17	16	485	250	177	60	13	235	166	38	41	1	
Melfi . . . . .	621	313	302	11	308	294	14	50	33	33	17	17	17	457	244	154	70	20	213	141	48	24	1	
<b>Ravenna</b> . . . . .	1755	920	693	227	835	657	178	28	17	15	2	11	7	1656	843	541	189	113	813	470	163	180	1	
Faenza . . . . .	217	986	498	58	488	458	30	13	7	6	1	6	5	827	444	259	122	63	383	200	92	91	1	
Lugo . . . . .	134	847	454	98	393	320	73	23	8	5	3	15	13	635	303	189	66	48	332	193	76	63	1	
<b>Reggio di Calabria</b> . . . . .	1548	825	747	78	723	644	79	141	81	77	4	60	57	1078	557	392	123	42	521	323	110	83	1	
Gerace . . . . .	356	168	152	16	188	167	21	13	5	5	8	8	8	230	108	83	19	6	122	82	19	21	1	
Palmi . . . . .	526	297	276	21	229	220	9	15	11	11	11	4	4	516	260	195	52	13	256	200	24	32	1	
<b>Reggio nell'Emilia</b> . . . . .	2066	1088	1045	53	963	927	41	66	42	42	7	24	24	1811	954	616	221	117	857	546	166	145	1	
Guastalla . . . . .	365	184	181	3	181	178	3	7	7	7	7	7	7	240	125	87	25	18	115	78	18	19	1	
<b>Roma</b> . . . . .	11956	6195	4916	1279	5761	4571	1190	781	433	312	121	348	256	9751	5362	3419	1328	536	4369	2591	919	849	10	
Civitavecchia . . . . .	428	240	214	26	186	166	20	45	22	18	4	23	18	361	235	140	83	11	126	80	23	23	1	
Frosinone . . . . .	375	206	143	63	169	132	47	13	7	4	3	6	4	271	139	96	25	13	182	79	24	24	5	
Velletri . . . . .	680	367	338	29	313	284	29	49	26	26	2	23	23	848	180	90	70	20	163	90	38	40	1	
Viterbo . . . . .	579	317	289	28	262	228	34	26	12	8	4	14	11	541	281	187	69	25	260	170	44	46	1	

TAVOLA I A. — MOVIMENTO PER COMUNI CAPOLUOGHI DI PROVINCIA, DI CIRCONDARIO O DISTRETTO. Anno 1890.

COMUNI CAPOLUOGHI DI PROVINCIA, DI CIRCONDARIO O DISTRETTO	NATI						MORTI																	
	MASCHE			FEMMINE			MASCHE			FEMMINE														
	Totale	Legittimi	Illegittimi ed esposti	Totale	Legittime	Illegittime ed esposte	Totale	Legittimi	Illegittimi ed esposti	Totale	Legittimi	Illegittime ed esposte												
<b>Rovigo</b> . . . . .	337	168	33	169	148	21	21	10	9	1	11	10	1	297	148	89	44	15	..	149	80	32	37	..
Adria . . . . .	86	588	318	275	43	227	43	18	15	3	11	6	5	434	233	138	58	37	..	201	118	46	37	..
Ariano Polesine . . . . .	60	276	141	111	30	135	110	6	5	1	..	..	..	188	72	18	14	10	..	78	53	14	19	..
Badia Polesine . . . . .	35	235	116	108	8	119	111	3	1	..	..	..	..	167	89	48	29	12	..	95	46	14	18	..
Lendinara . . . . .	46	251	129	126	3	122	117	5	1	..	..	..	..	167	72	41	28	8	..	95	50	16	28	..
Massa Superiore . . . . .	31	174	96	6	78	72	6	2	2	..	..	..	..	79	43	26	15	2	..	36	20	19	4	..
Occhiobello . . . . .	25	166	96	74	22	70	55	3	3	2	..	..	..	101	50	31	15	4	..	31	33	9	9	..
Polesella . . . . .	20	143	75	68	63	63	5	2	2	..	..	..	..	91	52	32	17	3	..	39	22	7	10	..
<b>Salerno</b> . . . . .	267	2078	1034	1044	676	368	80	49	48	1	31	27	4	1321	605	408	143	54	..	716	517	102	97	..
Campagna . . . . .	65	376	190	184	6	186	9	33	19	19	..	..	..	259	132	84	39	13	..	89	49	17	18	..
Sala Consilina . . . . .	47	256	130	122	8	126	115	11	9	..	..	..	..	174	85	45	24	16	..	69	35	17	21	..
Vallo della Lucania . . . . .	60	146	78	68	68	..	..	..	..	..	..	..	..	143	80	47	23	10	..	..	..	..	..	..
<b>Sassari</b> . . . . .	239	1115	591	556	35	524	488	51	29	26	3	22	16	1041	490	313	124	38	5	551	350	106	94	1
Aighero . . . . .	88	442	243	199	44	199	166	33	10	9	1	13	9	331	262	130	110	22	..	129	65	29	35	..
Nuro . . . . .	40	213	111	99	12	102	88	14	..	..	..	..	..	178	110	60	34	14	..	68	34	20	14	..
Ozieri . . . . .	57	248	118	112	6	130	120	10	6	4	2	..	..	234	120	80	27	12	..	114	63	28	23	..
Tempio Pausania . . . . .	120	237	114	109	5	123	118	5	2	2	..	..	..	144	79	48	23	8	..	65	43	14	8	..
<b>Siena</b> . . . . .	181	657	347	290	57	310	262	48	23	21	2	23	16	967	505	237	163	99	6	462	197	144	121	..
Montepulciano . . . . .	102	504	258	242	16	246	230	16	35	27	25	8	5	400	206	126	52	28	..	194	122	40	32	..
<b>Siracusa</b> . . . . .	194	1045	519	478	41	526	492	34	16	15	1	22	22	827	413	310	67	32	..	414	311	56	47	..
Modica . . . . .	276	1407	680	610	70	727	669	58	33	29	4	27	26	1056	522	350	139	33	..	534	351	90	93	..
Noto . . . . .	130	725	368	320	48	357	310	47	21	13	9	8	8	586	300	222	63	17	..	285	197	37	51	..
<b>Sondrio</b> . . . . .	33	209	111	104	7	98	93	5	8	4	3	1	4	148	75	52	21	2	..	73	29	20	24	..
<b>Teramo</b> . . . . .	161	758	374	290	84	384	310	74	29	12	10	17	16	557	274	154	72	41	7	283	159	69	51	4
Penne . . . . .	77	370	202	177	25	168	153	15	22	11	10	11	11	255	138	90	30	8	..	127	71	25	31	..
<b>Torino</b> . . . . .	1913	8476	4353	3814	539	4123	3589	534	526	276	229	47	250	7337	3743	2444	1091	487	21	3594	1881	634	878	1
Aosta . . . . .	38	191	97	70	27	94	75	19	11	7	1	4	2	378	149	89	33	33	4	139	77	24	26	2
Ivrea . . . . .	59	299	141	133	8	158	145	13	7	5	6	2	2	314	173	100	47	26	..	141	73	32	36	..
Pinerolo . . . . .	30	506	254	231	27	262	231	21	17	8	8	9	9	405	217	120	62	35	..	188	99	46	43	..
Susa . . . . .	21	145	69	51	18	76	56	20	11	6	6	5	5	122	53	26	18	9	..	69	44	13	12	..



**TAVOLA I. A. — MOVIMENTO PER COMUNI CAPOLUOGHI DI PROVINCIA, DI CIRCONDARIO O DISTRETTO.**

Anno 1890.

Anno 1890.

COMUNI CAPOLUOGHI DI PROVINCIA, DI CIRCONDARIO O DISTRETTO	MATRIMONI					NATI					NATI-MORTI					MORTI										
	Maschi		Femmine		Totale dei nati	Maschi		Femmine		Totale dei nati-morti	Maschi		Femmine		Totale dei morti	Maschi		Femmine								
	Legittimi	Illegittimi ed esposti	Legittimi	Illegittimi ed esposte		Legittimi	Illegittimi ed esposti	Legittimi	Illegittimi ed esposti		Legittimi	Illegittimi ed esposti	Legittimi	Illegittimi ed esposti		Legittimi	Illegittimi ed esposti	Legittimi	Illegittimi ed esposti	Legittimi	Illegittimi ed esposti					
<b>Trapani.</b> . . . . .	347	1608	848	819	29	760	725	35	67	38	37	1	29	28	1	1013	549	353	149	47	..	..	464	275	94	95
Alcamo. . . . .	235	1447	750	713	37	697	669	28	29	16	16	..	13	13	..	800	413	287	96	30	..	..	387	276	50	61
Mazzara del Vallo. . . . .	146	683	326	306	20	357	333	24	18	9	8	1	9	9	..	429	228	130	80	16	2	2	201	116	38	47
<b>Treviso.</b> . . . . .	196	954	468	410	58	486	425	61	40	23	21	2	17	13	4	843	433	254	106	71	2	2	410	230	75	105
Asoło. . . . .	31	217	101	98	3	116	113	3	9	3	3	..	6	6	..	135	74	49	15	10	..	..	61	41	19	8
Castelfranco Veneto. . . . .	74	448	211	208	3	297	298	9	14	10	10	..	4	3	1	347	170	102	47	21	..	..	177	117	28	32
Conegliano. . . . .	66	251	114	108	6	137	127	10	18	6	5	1	12	10	2	169	75	36	30	9	..	..	94	53	18	23
Montebelluna. . . . .	59	319	163	150	13	156	137	19	9	8	7	1	1	1	..	209	99	57	19	20	3	3	110	68	19	23
Ortore. . . . .	48	219	130	127	1	89	88	1	7	6	6	..	1	..	1	115	63	29	24	12	..	..	50	27	11	12
Valdobbiadene. . . . .	26	160	84	81	3	78	73	5	1	0	2	..	8	..	..	167	84	44	24	16	..	..	88	44	18	21
Vittorio. . . . .	117	554	295	282	13	259	252	7	29	13	17	1	11	11	..	391	209	112	70	27	..	..	182	101	44	36
<b>Udine.</b> . . . . .	231	993	522	488	84	471	389	82	34	21	15	6	13	9	4	1033	535	352	127	56	..	..	498	315	83	100
Ampezzo. . . . .	16	68	40	37	3	28	25	3	4	3	3	..	1	1	..	36	18	10	7	1	..	..	18	10	4	4
Cividale del Friuli. . . . .	77	277	151	138	13	126	118	8	16	10	8	2	6	6	..	194	105	62	28	15	..	..	89	51	91	17
Codroipo. . . . .	30	142	88	87	1	54	54	..	5	3	3	..	2	2	..	195	63	39	14	10	..	..	62	31	19	19
Gemona. . . . .	78	232	115	103	12	117	114	..	7	3	2	1	4	4	..	215	101	61	30	10	..	..	114	62	23	29
Latisana. . . . .	35	167	77	73	4	90	85	5	6	5	5	..	1	1	..	134	62	31	24	7	..	..	62	38	13	11
Maniago. . . . .	32	174	96	94	2	78	76	2	4	3	3	..	1	..	..	130	65	39	12	14	..	..	65	38	14	13
Moggio Udinese. . . . .	32	119	72	69	3	47	45	2	2	2	2	..	..	..	..	73	37	22	9	6	..	..	36	21	6	9
Palmanova. . . . .	28	110	57	50	7	53	47	6	2	2	2	..	..	..	..	48	22	12	12	11	..	..	48	21	11	16
Pordenone. . . . .	90	360	180	172	8	189	171	9	4	2	1	..	3	2	1	286	111	67	32	12	..	..	125	66	29	30
Sacile. . . . .	40	174	86	85	1	88	85	3	3	2	2	..	..	..	..	103	55	33	15	7	..	..	48	20	11	17
San Daniele del Friuli. . . . .	38	167	77	70	7	90	83	7	5	3	3	..	4	3	1	134	70	41	19	10	..	..	64	37	16	11
San Pietro al Natissone. . . . .	19	77	38	37	1	39	35	4	3	2	1	1	1	1	..	68	36	24	10	2	..	..	32	20	4	8
San Vito all'Agliatione. . . . .	68	264	137	134	3	127	124	3	12	7	7	..	5	5	..	113	73	25	15	15	..	..	102	61	21	20
Splimbergo. . . . .	37	138	109	106	3	89	87	2	10	6	6	..	4	4	..	105	62	34	20	8	..	..	41	21	8	12
Tarcento. . . . .	32	125	71	63	8	54	45	9	5	3	3	..	2	1	..	83	45	30	11	4	..	..	38	26	6	6
Tolmezzo. . . . .	40	139	58	56	2	81	78	3	12	6	5	1	6	6	..	111	51	27	14	10	..	..	60	36	11	13
<b>Venezia.</b> . . . . .	977	4184	2159	1852	307	2025	1786	289	204	119	85	34	85	73	12	4546	2339	1481	588	265	4	4	2207	1277	453	475
Chioggia. . . . .	206	1058	541	505	36	517	483	34	32	15	14	1	17	17	..	760	385	230	96	58	1	1	375	233	72	70
Dolo. . . . .	67	227	117	110	7	110	102	8	8	6	6	..	2	2	..	162	92	49	28	14	1	1	70	31	18	21
Mestre. . . . .	37	380	204	191	13	176	165	11	23	16	16	..	7	7	..	263	152	101	38	13	..	..	111	70	22	19
Mirano. . . . .	61	326	180	177	8	146	144	2	10	4	4	..	6	6	..	141	81	49	19	13	..	..	60	34	7	19
Portogruaro. . . . .	60	311	165	157	8	146	135	11	7	7	7	..	2	2	..	241	128	64	45	19	..	..	113	65	18	30
S. Donà di Piave. . . . .	70	390	203	184	19	187	159	28	18	9	7	2	9	9	..	157	81	50	20	11	..	..	76	44	17	15

TAVOLA I. A. — MOVIMENTO PER COMUNI CAPOLUOGHI DI PROVINCIA, DI CIRCONDARIO O DISTRETTO. Anno 1890.

Anno 1890.

COMUNI CAPOLUOGHI DI PROVINCIA, DI CIRCONDARIO O DISTRETTO	NATI										MORTI															
	MATRIMONI					MASCHE					FEMMINE					MASCHE					FEMMINE					
	Totale dei nati		Maschi		Femmine		Totale		Maschi		Femmine		Totale		Maschi		Femmine		Totale		Maschi		Femmine			
	Totale	Legittimi	Illegittimi ed esposti	Totale	Legittimi	Illegittimi ed esposte	Totale	Legittimi	Illegittimi ed esposti	Totale	Legittimi	Illegittimi ed esposti	Totale	Legittimi	Illegittimi ed esposti	Totale	Legittimi	Illegittimi ed esposti	Totale	Legittimi	Illegittimi ed esposti	Totale	Legittimi	Illegittimi ed esposti		
Verona . . . . .	494	1933	999	810	176	758	934	176	94	69	25	81	63	18	1950	1022	599	274	145	4	928	506	132	240	..	..
Bardolino . . . . .	8	89	47	47	..	36	..	..	1	..	..	1	..	..	84	18	8	7	7	..	16	7	7	2	..	..
Carpino Veronese . . . . .	40	205	110	108	..	95	..	..	14	14	..	6	6	..	139	59	31	12	16	..	80	48	19	13	..	..
Cologna Veneta . . . . .	59	284	135	131	4	145	..	..	4	4	..	3	3	..	165	81	45	30	5	1	84	42	18	24	..	..
Isola della Scala . . . . .	54	230	110	110	..	110	..	..	..	..	..	..	..	..	122	74	53	15	6	..	48	29	9	10	..	..
Legnago . . . . .	111	479	248	239	9	231	..	..	7	7	..	7	7	..	272	136	69	48	19	..	136	66	33	37	..	..
S. Bonifacio . . . . .	52	216	107	107	12	109	..	..	6	6	..	6	5	1	141	71	42	22	6	1	70	38	15	17	..	..
Sanguinetto . . . . .	26	78	36	33	3	43	..	..	1	1	..	3	3	..	42	19	14	5	..	..	23	10	5	4	..	..
S. Pietro in Cariano . . . . .	20	69	39	39	4	30	..	..	5	5	..	4	4	..	50	31	18	10	3	..	19	11	4	4	..	..
Tregnago . . . . .	24	137	61	61	1	75	..	..	..	..	..	..	..	..	122	71	41	21	9	..	51	29	8	14	..	..
Villafranca di Verona . . . . .	48	258	120	118	2	138	..	..	7	6	1	2	2	..	158	77	45	22	10	..	81	45	17	19	..	..
Vicenza . . . . .	254	1159	593	526	54	566	512	54	23	19	4	21	21	..	1282	654	395	166	93	..	628	338	127	163	..	..
Arzignano . . . . .	75	327	174	171	3	153	151	2	12	11	1	5	5	..	195	76	50	17	9	..	89	47	19	23	..	..
Asiago . . . . .	63	188	96	91	5	92	90	2	2	2	..	5	5	..	121	62	37	14	11	..	59	36	10	13	..	..
Barbarano . . . . .	15	67	32	32	..	35	35	..	3	3	..	1	1	..	40	19	5	11	3	..	21	9	4	8	..	..
Bassano . . . . .	74	498	252	237	15	246	235	11	30	20	19	10	10	..	362	184	113	42	22	..	178	101	43	84	..	..
Lonigo . . . . .	73	369	188	181	7	181	174	7	6	6	1	4	5	..	242	115	78	20	17	..	127	78	25	24	..	..
Marostica . . . . .	25	151	70	66	4	81	80	1	1	1	..	8	7	1	144	68	39	15	10	..	78	38	19	21	..	..
Scho . . . . .	88	504	274	253	21	280	233	7	26	13	13	13	12	1	442	225	153	50	22	..	217	131	51	35	..	..
Thiene . . . . .	50	221	105	103	2	116	115	1	5	5	..	4	4	..	189	90	44	28	18	..	99	47	26	26	..	..
Valdagno . . . . .	80	305	155	148	7	150	144	6	5	5	..	1	1	..	221	109	73	20	15	..	112	59	30	25	..	..

RIASSUNTO GENERALE.

Comuni Capoluoghi di Provincia . . . . .	34019	158398	81354	71106	10248	77044	67116	9928	8194	4573	3833	742	3619	3058	56113	5904	71057	43816	18667	8003	571	67447	39291	13980	13988	188
Comuni Capoluoghi di Circondario o Distretto . . . . .	19748	96841	49572	45382	4190	47269	43153	4116	4229	2433	2217	216	1796	1608	188	71343	56600	23076	9312	4110	102	34743	20988	6993	6740	20
COMPLESSO . . . . .	53767	255239	130926	116488	14438	124513	110269	14044	12423	7008	6050	958	5415	4686	749	208847	107657	66892	27979	12113	673	102190	60279	20975	20728	208

**TAVOLA I B. — MOVIMENTO PER PROVINCE. (1)**

Anno 1890.

Anno 1890.

PROVINCE	Numero dei Comuni	MATRIMONI	NATI				NATI-MORTI				MORTI							
			MASCHI		FEMMINE		MASCHI		FEMMINE		MASCHI				FEMMINE			
			Legittimi	Illegittimi ed esposti	Legittime	Illegittime ed esposte	Legittimi	Illegittimi ed esposti	Legittime	Illegittime ed esposte	Celibi	Coniugati	Vedovi	Stato civile ignoto	Nubili	Coniugate	Vedove	Stato civile ignoto
Alessandria. . . . .	343	4785	12686	190	11975	201	479	14	362	13	5402	2517	1265	15	4793	2209	1735	4
Cuneo . . . . .	263	4104	10409	272	9870	275	550	25	397	14	5029	2070	1090	9	4356	1783	1647	1
Novara. . . . .	437	4675	11572	334	11047	271	432	19	318	20	5386	2165	1039	5	4873	1896	1773	1
Torino . . . . .	442	6513	15730	893	15026	871	774	70	574	56	8431	3596	1833	37	7720	2968	3001	3
Genova. . . . .	196	5894	12861	707	12488	702	636	63	509	56	5871	2689	1266	61	5024	2192	2118	8
Porto Maurizio. . . . .	106	932	1878	122	1794	93	83	11	59	8	999	470	340	9	878	403	380	1
Bergamo . . . . .	306	2844	8135	127	7577	100	324	13	219	6	4336	1299	761	1	4212	1161	1002	..
Brescia . . . . .	280	3369	7983	324	7661	302	396	25	306	23	3738	1546	931	3	3234	1457	1312	2
Como. . . . .	510	3761	9349	110	8793	131	394	16	291	7	4657	1611	857	2	4313	1403	1359	..
Cremona . . . . .	133	2174	4957	98	4700	100	223	6	195	12	2531	975	579	17	2264	877	816	8
Mantova . . . . .	68	2181	4823	417	4538	414	257	29	200	23	2134	922	483	..	1864	776	787	1
Milano . . . . .	297	9102	23758	779	22582	755	864	44	599	27	13062	3328	1828	18	11719	3235	2775	8
Pavia . . . . .	221	3305	7709	174	7193	145	281	7	211	9	3382	1421	804	4	3016	1211	1132	..
Sondrio . . . . .	78	619	1623	60	1654	51	101	7	61	1	919	356	226	3	847	305	316	..
Belluno . . . . .	66	1365	3091	137	2945	128	103	10	75	2	1314	542	310	2	1264	488	495	2
Padova. . . . .	103	2869	7156	656	6788	602	248	34	185	31	2986	1133	558	7	2674	875	940	..
Rovigo. . . . .	63	1627	4092	497	3740	508	165	20	138	23	1756	610	307	1	1528	495	531	1
Treviso . . . . .	95	2747	6558	244	6103	228	240	8	194	15	2296	1042	556	8	2159	771	870	1
Udine . . . . .	179	4172	8590	565	8156	500	309	27	194	19	3565	1520	798	1	3313	1288	1274	..
Venezia . . . . .	50	2655	6148	614	5726	586	241	50	202	19	3033	1197	573	6	2655	909	934	2
Verona . . . . .	113	2843	6669	274	6219	266	314	31	253	23	2582	1243	610	6	2190	1003	1014	..
Vicenza . . . . .	123	3139	7362	297	7086	257	274	11	217	6	3249	1111	661	3	2699	1073	964	..
Bologna . . . . .	61	3835	7647	1351	7265	1283	310	88	242	64	3849	1514	833	12	3413	1346	1234	1
Ferrara . . . . .	16	1630	3591	1588	3375	1508	149	71	101	55	2405	688	349	2	2120	540	552	..
Forli. . . . .	40	1936	3535	1838	3302	1800	118	78	88	60	2671	758	442	2	2567	620	621	..
Modena . . . . .	45	2430	5434	507	4941	522	207	31	190	14	2852	900	512	3	2514	917	761	3
Parma . . . . .	50	2020	4621	315	4291	330	200	18	163	20	2521	929	503	..	2224	863	746	..
Piacenza . . . . .	47	1582	3723	144	3553	114	205	12	149	9	1744	733	420	5	1545	711	599	1
Ravenna . . . . .	18	1366	2372	693	2711	604	86	20	75	25	1701	688	383	..	1529	551	558	..
Reggio nell'Emilia . . . . .	45	2130	4797	315	4473	284	244	19	181	15	2714	832	480	..	2465	739	605	..
Arezzo . . . . .	40	1791	4221	420	3960	424	215	31	139	27	2487	748	463	..	2211	748	638	1
Firenze . . . . .	74	6414	13929	1080	12990	994	661	72	438	59	6433	2762	1404	25	5793	2571	2028	6
Grosseto . . . . .	20	971	1957	281	1961	303	81	19	71	9	1067	408	170	1	863	308	261	..
Livorno . . . . .	7	970	1626	135	1570	132	47	7	34	3	800	455	222	23	751	322	333	..
Lucca . . . . .	24	2381	4722	378	4396	361	279	20	205	27	2116	872	464	6	2037	809	683	1

(1) I totali dei nati, nati-morti e morti in ciascuna provincia, sono indicati nella tavola II - *Movimento per mesi* - che si trova alla pagina 106 e seguenti.

TAVOLA I B. — MOVIMENTO PER PROVINCE.

Anno 1890.

Anno 1890.

PROVINCE	Numero dei Comuni	MATRIMONI	NATI				NATI-MORTI				MORTI							
			MASCHI		FEMMINE		MASCHI		FEMMINE		MASCHI				FEMMINE			
			Legittimi	Illegittimi ed esposti	Legittime	Illegittime ed esposte	Legittimi	Illegittimi ed esposti	Legittime	Illegittime ed esposte	Celibi	Coniugati	Vedovi	Stato civile ignoto	Nubili	Coniugate	Vedove	Stato civile ignoto
Massa e Carrara . . .	35	1480	2844	607	2803	550	115	33	88	19	1643	601	334	2	1538	513	455	1
Pisa . . . . .	40	2124	4564	423	4326	443	193	33	168	23	2186	847	475	1	1960	859	596	..
Siena . . . . .	37	1650	3551	240	3195	265	186	14	123	16	1812	709	424	6	1588	651	547	..
Ancona . . . . .	51	2340	4870	540	4592	533	184	26	146	26	2434	917	472	3	2192	759	759	2
Ascoli Piceno . . . .	70	1715	3560	583	3462	568	170	22	110	23	1646	637	319	2	1580	584	540	2
Macerata . . . . .	54	1949	4141	389	3933	394	193	23	162	19	1781	804	401	1	1762	683	718	..
Pesaro e Urbino . . .	73	1777	3737	716	3621	721	182	37	96	37	2164	735	426	2	2012	666	559	2
Perugia . . . . .	152	4599	8719	2152	8389	1987	437	97	311	77	4998	1811	1011	10	4354	1603	1401	5
Roma . . . . .	226	7353	14466	4638	13578	4501	775	295	652	238	9411	3342	1308	99	7688	2432	2473	16
Aquila degli Abruzzi	127	3137	7226	353	6893	371	218	12	201	11	3357	1178	674	1	3297	1237	972	1
Campobasso . . . . .	133	3221	7122	252	6623	247	250	3	215	10	3324	1280	515	8	3049	1063	1077	2
Chieti . . . . .	120	2857	6873	276	6569	256	263	6	203	9	2769	1120	503	2	2699	1037	914	..
Teramo . . . . .	74	2244	4920	295	4660	262	195	10	141	10	1885	831	382	8	1793	706	621	5
Avellino . . . . .	128	3051	7001	236	7284	218	293	11	213	7	3443	1229	588	2	3164	1178	1110	1
Benevento . . . . .	73	2129	4713	121	4486	97	154	3	116	6	2120	830	388	..	1937	758	672	..
Caserta . . . . .	186	6236	13892	430	12899	421	566	24	426	21	7441	2625	968	18	7040	1891	1939	7
Napoli . . . . .	68	8096	18384	959	17429	880	1178	110	970	63	10349	3726	1485	113	9036	2712	2780	38
Salerno . . . . .	158	4278	10017	595	9400	636	458	11	355	12	4705	1911	832	13	4603	1567	1586	6
Bari delle Puglie . .	53	5222	15496	537	14798	491	817	21	666	16	8371	2342	739	10	8094	1670	1614	4
Foggia . . . . .	53	3052	7360	238	7148	245	333	11	192	14	4109	1568	370	6	3817	923	1112	..
Lecce . . . . .	130	4486	12336	545	11547	592	418	20	305	19	5540	1900	615	3	5081	1348	1268	2
Potenza . . . . .	124	4292	9445	485	8976	521	448	25	330	15	5701	2040	669	19	5109	1493	1608	2
Catanzaro . . . . .	152	3645	8252	626	7654	598	232	15	157	20	4283	1637	533	10	3846	1177	1330	3
Cosenza . . . . .	151	3888	7959	866	7305	829	284	32	194	25	3599	1586	510	6	3487	1249	1371	8
Reggio di Calabria .	106	3233	6914	518	6494	466	313	19	212	18	3712	1259	432	6	3486	1016	1017	2
Caltanissetta . . . .	28	2182	5650	367	5401	457	195	22	164	20	3359	1069	270	8	3129	600	767	5
Catania . . . . .	63	4308	11306	868	10818	853	474	41	569	50	6974	2053	610	14	6829	1296	1478	6
Girgenti . . . . .	41	2691	6739	549	6254	623	246	15	181	23	3371	1086	293	5	3072	700	846	4
Messina . . . . .	97	3723	9403	808	8446	714	259	13	196	18	4578	1587	580	36	4437	1145	1159	33
Palermo . . . . .	76	5209	13751	706	13093	750	486	31	388	25	6811	2286	802	155	6597	1747	1746	65
Siracusa . . . . .	32	2871	7461	675	7335	639	239	27	185	13	4360	1362	349	1	4257	788	926	..
Trapani . . . . .	20	2367	5875	292	5624	315	191	9	150	1	2400	1083	281	3	2193	625	705	1
Cagliari . . . . .	257	3416	6795	857	6360	756	208	36	137	21	4124	1997	685	41	3773	1447	1267	4
Sassari . . . . .	106	2020	4522	414	4130	407	134	16	95	14	2204	1253	434	32	1920	811	784	1

TAVOLA I C. — MOVIMENTO PER COMPARTIMENTI E REGNO.

Anno 1890.

Anno 1890.

COMPARTIMENTI	MORTI		NATI-MORTI										MORTI		FEMMINE												
	Numero del Comuni	MATRIMONI	MASCHI					FEMMINE					Totale dei morti		Totale	Nubili	Coniugate	Vedove	Stato civile ignoto								
			MASCHI		FEMMINE		Totale	MASCHI		FEMMINE		Totale	Totale dei morti	Totale						Legittime	Illegittime ed esposte						
			Totale	Legittimi	Illegittimi ed esposti	Totale		Legittime	Illegittime ed esposte	Totale	Legittime											Illegittime ed esposte					
Piemonte . . . . .	1485	20077	101622	50897	1689	49536	47918	1618	4117	2363	2285	128	1754	1651	108	78529	39889	24248	10848	5227	66	38763	21742	8856	8156	9	
Liguria . . . . .	302	6826	30645	14789	829	15077	14282	795	1425	793	719	74	632	568	64	22709	11705	6870	3159	1606	70	11004	5902	2595	2498	9	
Lombardia . . . . .	1893	27355	137122	70426	2089	66696	64698	1998	5177	2937	2840	147	2190	2082	108	104646	53234	34759	11958	6469	48	51412	31469	10425	9439	19	
Veneto . . . . .	792	21417	102788	52850	3284	49838	46763	3075	3681	2085	1894	191	1596	1458	138	65988	33586	20781	8398	4373	34	32412	18482	6902	7022	6	
Emilia . . . . .	322	16929	83327	42371	36220	6751	40856	33911	6445	3307	1856	337	1451	1189	262	61790	31445	20457	7042	3922	24	30845	18877	6287	5676	5	
Toscana . . . . .	277	17781	79651	40978	37414	38673	35201	3472	3455	2006	1777	229	1449	1266	183	59038	29966	18544	7402	3956	64	29072	16741	6781	5541	9	
Marche . . . . .	248	7781	36360	18636	16308	2228	17824	15608	1456	887	729	108	619	514	105	25564	12744	8025	3093	1618	8	12820	7546	2692	2576	6	
Umbria . . . . .	152	4509	21247	10871	8719	2152	10376	8839	922	584	437	97	388	311	77	15193	7830	4998	1811	1011	10	7363	4354	1603	1401	5	
Lazio . . . . .	226	7353	37183	19104	14466	4638	18079	13578	1900	1070	775	295	890	652	238	26769	14160	9411	3342	1308	99	12609	7688	2432	2473	16	
Abruzzi e Molise . . . . .	454	11459	53203	27322	26141	1181	25881	24745	1757	957	926	31	800	760	40	36310	17857	11335	4409	2074	19	18473	10838	4043	3584	8	
* Campania . . . . .	613	23790	110701	56951	54610	2541	53750	51498	4997	2808	2649	159	2189	2080	109	84811	42786	23058	10321	4261	146	43025	25780	8106	8087	52	
* Puglia . . . . .	256	12780	71333	36512	35192	1320	34821	33493	2832	1620	1568	52	1212	1163	49	50506	25573	18020	5810	1724	19	24933	16992	3941	3994	6	
Basilicata . . . . .	124	4292	19427	9830	9445	485	9497	8976	818	473	448	25	345	330	15	16641	8429	5701	2040	669	19	8212	5109	1493	1608	2	
Calabria . . . . .	409	10766	48481	25135	23125	2010	23346	21453	1521	895	829	66	626	563	63	35565	17573	11594	4482	1475	22	17992	10819	3442	3718	13	
Stella . . . . .	357	23851	125772	64450	60185	4265	61322	56971	4031	2248	2090	158	1783	1633	150	90942	45786	31858	10526	3185	222	45156	30514	6901	7827	114	
Sardegna . . . . .	363	5436	24241	12588	11317	1271	11653	10490	661	394	342	52	267	232	35	20777	10770	6328	3250	1119	73	10007	5693	2258	2051	5	
REGNO . . . . .	8253	221972	1083103	556378	516281	40097	526725	487974	42117	23226	21777	2149	18191	16452	1739	795911	403313	260982	97391	43997	943	392598	238046	78757	75311	284	
* Napolitano . . . . .	1886	63067	303145	155850	148513	7337	147295	140165	7190	11925	6753	6430	333	5172	4896	276	223333	112198	74708	27062	10208	225	111635	69538	21025	20991	81

TAVOLA II. — MOVIMENTO DELI

Anno 1890.

MESI	MATRIMONI	NATI								NATI			
		TOTALE DEI NATI	MASCHI				FEMMINE				TOTALE DEI NATI-MORTI	MASCHI	
			TOTALE	Legittimi	Illegittimi riconosciuti da uno o da entrambi i genitori	Esposti ed illegittimi non riconosciuti	TOTALE	Legittime	Illegittime riconosciute da uno o da entrambi i genitori	Esposte ed illegittime non riconosciute		TOTALE	Legittimi
Gennaio . . . . .	679	2216	1148	1134	1	13	1068	1057	2	9	87	53	52
Febbraio . . . . .	904	2112	1092	1081	4	7	1020	1005	3	12	94	55	53
Marzo . . . . .	190	2676	1325	1309	5	11	1351	1332	5	14	89	47	46
Aprile . . . . .	536	2564	1317	1304	4	9	1247	1235	4	8	72	38	37
Maggio . . . . .	326	2299	1219	1206	1	12	1080	1059	9	12	75	51	49
Giugno . . . . .	192	1874	976	947	7	22	898	881	6	11	71	48	47
Luglio . . . . .	163	2198	1116	1095	6	15	1082	1064	5	13	75	41	39
Agosto . . . . .	204	2243	1178	1161	6	11	1065	1050	7	8	59	35	34
Settembre . . . . .	198	1958	1020	1006	6	8	938	912	8	18	62	28	28
Ottobre . . . . .	292	1734	852	838	4	10	882	869	5	8	53	26	24
Novembre . . . . .	763	1488	784	768	5	11	704	686	4	14	56	29	29
Dicembre . . . . .	278	1690	849	837	4	8	841	825	4	12	75	42	41
ANNO . . . . .	4785	25052	12876	12686	53	137	12176	11975	62	139	868	493	479

Compartiment

PROVINCIA I

Gennaio . . . . .	390	1850	955	941	4	10	895	866	7	22	91	61	60
Febbraio . . . . .	504	1666	868	848	5	15	798	775	4	19	96	53	49
Marzo . . . . .	275	1846	928	895	6	27	918	886	5	27	97	54	52
Aprile . . . . .	498	1841	870	840	9	21	971	944	2	25	73	43	42
Maggio . . . . .	427	1781	917	890	4	23	864	846	3	15	80	41	39
Giugno . . . . .	286	1719	874	854	8	12	845	819	5	21	70	41	39
Luglio . . . . .	266	1804	899	875	5	19	905	876	5	24	75	35	35
Agosto . . . . .	231	1876	988	965	4	19	888	866	10	12	73	47	44
Settembre . . . . .	287	1782	952	930	5	17	830	814	4	12	68	41	39
Ottobre . . . . .	293	1646	860	841	1	18	786	772	3	11	77	43	39
Novembre . . . . .	345	1419	765	749	3	13	654	640	1	13	88	58	55
Dicembre . . . . .	302	1596	805	781	3	21	791	766	6	19	98	58	57
ANNO . . . . .	4104	20826	10681	10409	57	215	10145	9870	55	220	986	575	550

PROVINCIA

Gennaio . . . . .	790	2178	1111	1081	8	22	1067	1046	3	18	74	36	36
Febbraio . . . . .	1122	1662	846	816	10	20	816	793	6	17	60	32	28
Marzo . . . . .	199	1803	913	880	7	26	890	868	6	16	66	36	32
Aprile . . . . .	455	1762	928	893	10	25	834	811	3	20	65	37	37
Maggio . . . . .	406	1873	945	908	12	25	928	902	6	20	75	42	39
Giugno . . . . .	193	1709	906	886	8	12	808	787	2	14	47	33	32
Luglio . . . . .	164	2083	1081	1063	7	11	1002	975	7	20	63	35	35
Agosto . . . . .	235	2137	1135	1099	13	23	1002	981	5	16	61	33	32
Settembre . . . . .	231	2151	1083	1073	3	7	1068	1050	..	18	67	40	37
Ottobre . . . . .	258	1919	933	909	7	17	986	956	5	25	69	41	40
Novembre . . . . .	395	1954	1001	971	12	18	953	932	8	13	71	47	46
Dicembre . . . . .	227	1993	1024	993	11	20	969	946	3	20	71	39	38
ANNO . . . . .	4675	23224	11906	11572	108	226	11318	11047	54	217	789	451	432

PROVINCIA

Gennaio . . . . .	569	3212	1661	1579	36	46	1551	1480	28	43	135	85	76
Febbraio . . . . .	856	2651	1355	1261	43	51	1296	1215	40	41	117	75	71
Marzo . . . . .	319	2782	1453	1381	29	43	1329	1264	29	36	116	64	59
Aprile . . . . .	875	2523	1286	1232	28	26	1237	1164	36	37	125	56	55
Maggio . . . . .	631	2585	1306	1233	39	34	1279	1212	29	38	108	53	51
Giugno . . . . .	496	2527	1280	1203	48	29	1247	1178	35	34	114	69	62
Luglio . . . . .	358	2817	1450	1365	47	38	1367	1291	42	34	109	63	58
Agosto . . . . .	378	2943	1473	1400	44	29	1470	1382	56	32	113	74	67
Settembre . . . . .	450	2826	1423	1357	42	24	1403	1381	46	26	147	83	79
Ottobre . . . . .	459	2399	1245	1183	39	23	1154	1098	34	22	125	67	58
Novembre . . . . .	590	2530	1321	1250	44	27	1209	1140	47	22	122	70	66
Dicembre . . . . .	532	2725	1370	1286	45	39	1355	1271	42	42	143	85	72
ANNO . . . . .	6513	32520	16623	15730	484	409	15897	15026	464	407	1474	844	774

PROVINCIA

STATO CIVILE PER MESI.

Provincie.

MORTI			MORTI											MESI
FEMMINE			TOTALE DEI MORTI	MASCHI					FEMMINE					
TOTALE	Legittime	Illegittime ed esposte		TOTALE	Celibi	Coniugati	Vedovi	Stato civile ignoto	TOTALE	Nubili	Coniugate	Vedove	Stato civile ignoto	

del Piemonte.

ALESSANDRIA.

34	34	..	2085	1096	634	308	153	1	989	512	263	213	1	Gennaio
39	38	1	1954	1020	606	278	136	..	934	511	238	185	..	Febbraio
42	41	1	1920	978	607	245	123	3	942	553	201	188	..	Marzo
34	33	1	1485	782	476	203	102	1	703	403	176	122	2	Aprile
24	22	2	1368	659	396	181	80	2	709	399	184	126	..	Maggio
23	23	..	1361	713	397	203	112	1	648	363	161	124	..	Giugno
34	34	..	1338	673	410	172	89	2	665	387	169	109	..	Luglio
24	23	1	1479	765	502	189	72	2	714	432	171	111	..	Agosto
34	31	3	1252	639	385	170	84	..	613	355	144	113	1	Settembre
27	26	1	1242	614	360	168	84	2	628	339	165	124	..	Ottobre
27	24	3	1139	559	272	191	95	1	580	250	172	158	..	Novembre
33	33	..	1317	701	357	209	135	..	616	289	165	162	..	Dicembre
375	362	13	17940	9199	5402	2517	1265	15	8741	4793	2209	1735	4	ANNO

DI CUNEO.

30	30	..	1519	792	494	195	101	2	727	419	135	173	..	Gennaio
43	43	..	2148	1086	653	284	149	..	1062	553	258	251	..	Febbraio
43	41	2	1729	870	558	193	116	3	859	491	190	178	..	Marzo
30	27	3	1345	687	409	191	85	2	658	361	155	141	1	Aprile
39	37	2	1265	646	384	162	100	..	619	333	163	123	..	Maggio
29	28	1	1148	584	347	158	79	..	564	326	121	117	..	Giugno
40	38	2	1149	609	401	140	68	..	540	327	120	93	..	Luglio
26	25	1	1248	662	439	159	63	1	586	383	116	87	..	Agosto
27	26	1	1027	521	333	118	70	..	506	309	118	79	..	Settembre
34	34	..	1086	591	352	160	79	..	495	275	120	100	..	Ottobre
30	30	..	1019	509	304	133	72	..	510	248	125	137	..	Novembre
40	38	2	1302	641	355	177	108	1	661	331	162	168	..	Dicembre
411	397	14	15985	8198	5029	2070	1090	9	7787	4356	1783	1647	1	ANNO

DI NOVARA.

38	37	1	2312	1145	667	338	140	..	1167	601	313	253	..	Gennaio
28	23	5	1975	963	561	266	136	..	1012	533	244	235	..	Febbraio
30	29	1	1668	853	544	207	102	..	815	469	164	182	..	Marzo
28	26	2	1317	679	428	161	90	..	638	367	151	119	1	Aprile
33	31	2	1190	595	381	143	71	..	595	348	119	128	..	Maggio
14	14	..	1152	599	393	144	62	..	553	350	98	105	..	Giugno
28	25	3	1287	650	465	119	65	1	637	406	120	111	..	Luglio
28	27	1	1331	675	493	134	47	1	656	447	118	91	..	Agosto
27	26	1	1092	561	354	135	71	1	531	319	117	95	..	Settembre
28	28	..	1145	542	351	141	50	..	603	343	129	131	..	Ottobre
24	23	1	1243	632	350	190	91	1	611	317	151	143	..	Novembre
32	29	3	1426	701	399	187	114	1	725	373	172	180	..	Dicembre
338	318	20	17138	8595	5386	2165	1039	5	8543	4873	1896	1773	1	ANNO

DI TORINO.

50	48	2	3205	1633	953	462	217	1	1572	814	381	377	..	Gennaio
42	37	5	3216	1614	931	454	227	2	1602	833	359	410	..	Febbraio
52	49	3	3018	1516	944	367	201	4	1502	864	294	344	..	Marzo
69	62	7	2218	1091	671	279	138	3	1127	695	210	221	1	Aprile
55	49	6	2166	1144	733	260	148	3	1022	602	229	191	..	Maggio
45	39	6	2048	1033	655	237	138	3	1015	644	183	188	..	Giugno
46	41	5	2226	1151	786	246	115	4	1075	682	212	181	..	Luglio
39	37	2	2067	1042	678	236	127	1	1025	632	204	189	..	Agosto
64	59	5	1679	846	513	217	108	8	833	506	178	148	1	Settembre
58	56	2	1755	892	543	234	113	2	863	475	209	179	..	Ottobre
52	44	8	1882	900	475	288	135	2	982	471	237	273	1	Novembre
58	53	5	2109	1035	549	316	166	4	1074	502	272	300	..	Dicembre
630	574	56	27589	13897	8431	3596	1833	37	13692	7720	2968	3001	3	ANNO

TAVOLA II. — MOVIMENTO DEI

Anno 1890.

MESI	MATRIMONI	NATI										NATI				
		TOTALE DEI NATI	MASCHI					FEMMINE					TOTALE DEI NATI-MORTI	MASCHI		
			TOTALE	Legittimi	Illegittimi riconosciuti da uno o da entrambi i genitori	Esposti ed illegittimi non riconosciuti	TOTALE	Legittime	Illegittime riconosciute da uno o da entrambi i genitori	Esposte ed illegittime non riconosciute	TOTALE	Legittimi		Illegittimi		
Gennaio . . . . .	390	2474	1258	1193	35	30	1216	1139	37	40	103	61	56			
Febbraio . . . . .	787	2196	1097	1045	21	31	1099	1028	32	39	98	48	44			
Marzo . . . . .	256	2541	1268	1203	28	37	1273	1208	27	38	117	67	61			
Aprile . . . . .	676	2250	1170	1105	29	36	1080	1021	29	30	100	56	54			
Maggio . . . . .	346	2204	1108	1055	29	24	1096	1037	24	35	110	53	45			
Giugno . . . . .	528	2186	1113	1045	35	33	1073	1018	24	31	93	56	53			
Luglio . . . . .	381	2424	1258	1180	46	32	1166	1115	34	17	97	47	43			
Agosto . . . . .	359	2242	1161	1111	27	23	1081	1017	34	30	109	66	56			
Settembre . . . . .	443	1963	996	945	31	20	967	918	22	27	92	55	52			
Ottobre . . . . .	575	1887	922	873	30	19	965	915	27	23	95	57	51			
Novembre . . . . .	778	2126	1075	1028	17	30	1051	1013	13	25	109	59	54			
Dicembre . . . . .	375	2265	1142	1078	30	34	1123	1059	31	33	141	74	67			
ANNO . . . . .	5894	26758	13568	12861	358	349	13190	12488	334	368	1264	699	636			

Compartimer

PROVINCI

PROVINCIA I													
Gennaio . . . . .	65	399	205	193	6	6	194	185	4	5	21	11	10
Febbraio . . . . .	89	327	169	157	6	6	158	148	7	3	11	7	5
Marzo . . . . .	60	325	167	153	7	7	158	152	5	1	12	5	5
Aprile . . . . .	100	302	166	155	5	6	136	130	4	2	15	11	10
Maggio . . . . .	78	313	169	159	6	4	144	139	5	..	12	11	10
Giugno . . . . .	79	344	161	150	5	6	183	170	10	3	11	7	7
Luglio . . . . .	60	399	191	178	7	6	208	195	6	7	10	4	2
Agosto . . . . .	59	330	179	170	6	3	151	145	5	1	10	6	6
Settembre . . . . .	73	316	170	164	1	5	146	136	6	4	10	4	4
Ottobre . . . . .	89	293	152	142	5	5	141	136	3	2	12	7	7
Novembre . . . . .	83	264	133	128	1	4	131	125	2	4	15	8	7
Dicembre . . . . .	97	275	138	129	6	3	137	133	3	1	22	13	10
ANNO . . . . .	932	3887	2000	1878	61	61	1887	1794	60	33	161	94	83

Compartimen

PROVINCI

Gennaio . . . . .	345	1427	743	732	6	5	684	676	7	1	53	32	31
Febbraio . . . . .	558	1255	662	654	2	6	593	587	1	5	45	29	28
Marzo . . . . .	185	1858	729	722	2	5	629	615	7	7	48	29	29
Aprile . . . . .	234	1343	657	645	5	7	686	675	4	7	42	24	23
Maggio . . . . .	175	1422	747	733	4	10	675	665	1	9	52	34	32
Giugno . . . . .	92	1353	696	682	6	8	657	647	2	8	49	24	23
Luglio . . . . .	107	1410	726	715	3	8	684	679	2	3	42	21	21
Agosto . . . . .	117	1439	737	722	7	8	702	690	4	8	40	27	25
Settembre . . . . .	204	1339	703	691	5	7	636	628	3	5	36	24	22
Ottobre . . . . .	181	1223	658	651	3	4	565	559	1	5	50	29	29
Novembre . . . . .	358	1077	546	541	3	2	511	527	3	1	46	26	26
Dicembre . . . . .	288	1293	658	647	4	7	635	629	1	5	59	38	35
ANNO . . . . .	2844	15939	8262	8135	50	77	7677	7577	36	64	562	337	324

PROVINCI

Gennaio . . . . .	376	1464	719	692	12	15	745	710	7	28	65	39	37
Febbraio . . . . .	412	1267	633	609	6	13	634	603	11	20	76	41	39
Marzo . . . . .	287	1437	776	736	10	30	711	681	12	18	78	46	43
Aprile . . . . .	254	1475	755	722	10	23	720	679	14	27	61	31	29
Maggio . . . . .	197	1484	763	729	12	22	721	698	11	12	63	37	33
Giugno . . . . .	139	1353	724	699	11	14	629	611	7	11	70	34	33
Luglio . . . . .	160	1495	792	764	6	22	703	686	4	13	58	39	38
Agosto . . . . .	179	1573	765	724	17	24	808	779	9	20	64	38	37
Settembre . . . . .	199	1373	677	661	7	9	696	675	9	12	50	31	30
Ottobre . . . . .	230	1155	575	558	5	12	580	559	4	17	50	27	27
Novembre . . . . .	482	975	522	500	8	14	453	435	5	13	46	24	20
Dicembre . . . . .	454	1169	606	589	2	15	563	545	5	13	69	34	30
ANNO . . . . .	3369	16270	8307	7983	106	218	7963	7661	98	204	750	421	396



STATO CIVILE PER MESI.

Province.

M O R T I			M O R T I											M E S I
F E M M I N E			T O T A L E D E I M O R T I	M A S C H I					F E M M I N E					
T O T A L E	L e g i t t i m e	I l l e g i t t i m e e t e s p o s t e		T O T A L E	C e l i b i	C o n i u g a t i	V e d o v i	S t a t o c i v i l e i g n o t o	T O T A L E	N u b i l i	C o n i u g a t e	V e d o v e	S t a t o c i v i l e i g n o t o	
42	39	3	2325	1184	671	332	175	6	1141	540	313	288	..	Gennaio
50	46	4	1895	929	531	252	138	8	966	507	231	228	..	Febbraio
50	45	5	1895	970	561	281	122	6	925	477	204	242	..	Marzo
44	39	5	1882	715	414	210	86	5	667	396	146	125	..	Aprile
57	51	6	1340	685	412	185	83	5	655	356	171	126	..	Maggio
37	31	6	1374	759	433	193	77	6	615	354	130	130	1	Giugno
50	43	7	1534	790	513	180	95	2	744	454	147	143	..	Luglio
43	41	2	1676	863	577	202	81	3	813	506	151	155	1	Agosto
37	33	4	1415	736	476	180	77	3	679	374	167	138	..	Settembre
38	33	5	1347	680	394	196	87	3	667	355	167	145	..	Ottobre
50	48	2	1379	728	389	224	107	8	651	305	162	184	..	Novembre
67	60	7	1667	848	450	254	138	6	819	400	203	214	2	Dicembre
565	509	56	19229	9887	5371	2689	1266	61	9342	5024	2192	2118	8	ANNO

della Liguria.

DI GENOVA.

10	9	1	395	210	115	62	33	..	185	94	44	47	..	Gennaio
4	3	1	378	201	116	45	37	3	177	93	40	44	..	Febbraio
7	6	1	351	182	86	62	31	3	169	85	48	36	..	Marzo
4	4	..	262	134	72	31	30	1	128	68	23	37	..	Aprile
1	1	..	231	127	67	36	22	2	104	52	23	29	..	Maggio
4	3	1	258	135	74	32	29	..	123	59	42	22	..	Giugno
6	5	1	330	180	117	38	25	..	150	85	25	39	1	Luglio
4	4	..	313	162	101	30	31	..	151	107	29	15	..	Agosto
6	5	1	224	124	71	33	20	..	100	59	21	20	..	Settembre
5	5	..	218	108	62	27	19	..	110	68	19	23	..	Ottobre
7	7	..	255	120	55	32	33	..	135	52	46	37	..	Novembre
9	7	2	265	135	63	42	30	..	130	56	43	31	..	Dicembre
67	59	8	3480	1818	999	470	340	9	1662	878	403	380	1	ANNO

PORTO MAURIZIO.

10	9	1	395	210	115	62	33	..	185	94	44	47	..	Gennaio
4	3	1	378	201	116	45	37	3	177	93	40	44	..	Febbraio
7	6	1	351	182	86	62	31	3	169	85	48	36	..	Marzo
4	4	..	262	134	72	31	30	1	128	68	23	37	..	Aprile
1	1	..	231	127	67	36	22	2	104	52	23	29	..	Maggio
4	3	1	258	135	74	32	29	..	123	59	42	22	..	Giugno
6	5	1	330	180	117	38	25	..	150	85	25	39	1	Luglio
4	4	..	313	162	101	30	31	..	151	107	29	15	..	Agosto
6	5	1	224	124	71	33	20	..	100	59	21	20	..	Settembre
5	5	..	218	108	62	27	19	..	110	68	19	23	..	Ottobre
7	7	..	255	120	55	32	33	..	135	52	46	37	..	Novembre
9	7	2	265	135	63	42	30	..	130	56	43	31	..	Dicembre
67	59	8	3480	1818	999	470	340	9	1662	878	403	380	1	ANNO

della Lombardia.

DI BERGAMO.

21	21	..	1323	668	471	114	83	..	655	425	126	104	..	Gennaio
16	16	..	1672	879	607	166	106	..	793	518	151	124	..	Febbraio
19	18	1	1373	678	476	127	74	1	695	454	130	111	..	Marzo
18	18	..	1064	521	350	119	52	..	543	358	96	89	..	Aprile
18	18	..	1012	492	338	100	54	..	520	354	90	76	..	Maggio
25	23	2	998	489	350	79	60	..	509	350	76	83	..	Giugno
21	20	1	1020	508	360	102	46	..	512	347	99	66	..	Luglio
13	13	..	1066	552	417	99	36	..	514	381	71	62	..	Agosto
12	12	..	817	420	263	103	54	..	397	276	68	53	..	Settembre
21	21	..	716	365	221	86	58	..	351	214	80	57	..	Ottobre
20	19	1	730	334	187	85	62	..	396	234	87	75	..	Novembre
21	20	1	981	491	296	119	76	..	490	301	87	102	..	Dicembre
225	219	6	12772	6397	4336	1299	761	1	6375	4212	1161	1002	..	ANNO

DI BRESCIA.

26	23	3	1249	601	357	156	88	..	648	354	143	151	..	Gennaio
35	34	1	1536	794	498	179	116	1	742	385	169	188	..	Febbraio
32	28	4	1333	688	422	157	109	..	645	344	149	152	..	Marzo
30	28	2	1003	500	303	116	81	..	503	274	134	95	..	Aprile
26	26	..	893	476	262	129	85	..	417	206	118	93	..	Maggio
36	35	1	894	458	262	133	63	..	436	222	120	94	..	Giugno
19	18	1	1061	556	347	128	81	..	505	297	115	93	..	Luglio
26	22	4	984	486	339	98	49	..	498	330	102	65	1	Agosto
19	17	2	849	440	273	108	59	..	409	226	99	84	..	Settembre
23	23	..	721	388	224	105	59	..	333	172	84	77	..	Ottobre
22	19	3	789	388	212	114	62	..	401	202	109	90	..	Novembre
35	33	2	911	443	239	123	79	2	468	222	115	130	1	Dicembre
329	306	23	12223	6218	3738	1546	931	3	6005	3234	1457	1312	2	ANNO

TAVOLA II. — MOVIMENTO DEL

Anno 1890.

M E S I	MATRIMONI	NATI										TOTALE DEI NATI-MORTI	NATI				
		TOTALE DEI NATI	MASCHI					FEMMINE					TOTALE DEI NATI	MASCHI			
			TOTALE	Legittimi	Illegittimi riconosciuti da uno o da entrambi i genitori	Esposti ed illegittimi non riconosciuti	TOTALE	Legittime	Illegittime riconosciute da uno o da entrambi i genitori	Esposte ed illegittime non riconosciute	TOTALE			TOTALE	Legittimi	Illegittimi	
																	TOTALE
Gennaio . . . . .	1125	1554	809	800	4	5	745	731	2	12	61	38	38				
Febbraio . . . . .	658	1279	641	635	4	2	638	630	3	5	58	37	33				
Marzo . . . . .	154	1468	751	740	2	9	717	702	4	11	63	28	27				
Aprile . . . . .	358	1402	724	717		7	678	667		11	62	33	32				
Maggio . . . . .	232	1501	778	771	2	5	723	710	1	12	53	28	28				
Giugno . . . . .	95	1477	743	734	1	8	734	726	3	5	53	30	29				
Luglio . . . . .	98	1531	767	758	2	7	764	752	3	9	67	43	39				
Agosto . . . . .	112	1701	875	866	3	6	826	817	3	6	53	36	35				
Settembre . . . . .	166	1782	935	930	3	2	847	837	3	7	52	30	29				
Ottobre . . . . .	213	1518	786	772	2	12	732	725	..	7	65	33	32				
Novembre . . . . .	252	1532	806	799	4	3	726	716	5	5	59	40	40				
Dicembre . . . . .	298	1638	844	827	5	12	794	780	1	13	62	34	32				
ANNO . . . . .	3761	18383	9459	9349	32	78	8924	8793	28	103	708	410	394				

PROVINCIA

Gennaio . . . . .	330	824	419	409	2	8	405	393	2	10	51	27	26
Febbraio . . . . .	419	709	382	374	1	7	327	320	..	7	32	17	17
Marzo . . . . .	190	766	386	378	1	7	380	373	..	7	34	22	21
Aprile . . . . .	117	811	395	386	1	8	416	412	..	4	39	15	15
Maggio . . . . .	71	891	453	448	..	5	438	428	2	8	39	19	18
Giugno . . . . .	41	868	462	455	3	4	406	400	1	5	41	23	23
Luglio . . . . .	55	964	497	486	6	5	467	453	1	13	27	11	10
Agosto . . . . .	59	977	513	504	3	6	464	458	..	6	31	16	16
Settembre . . . . .	67	896	470	460	3	7	426	418	1	7	36	22	22
Ottobre . . . . .	138	807	389	382	2	5	418	409	2	7	44	27	27
Novembre . . . . .	404	584	298	291	..	7	286	280	2	4	23	8	7
Dicembre . . . . .	283	758	391	384	2	5	367	356	2	9	39	22	21
ANNO . . . . .	2174	9855	5055	4957	24	74	4800	4700	13	87	436	229	223

PROVINCIA

Gennaio . . . . .	164	806	418	382	26	10	388	352	18	18	45	23	19
Febbraio . . . . .	284	825	430	388	25	17	395	377	9	9	58	34	32
Marzo . . . . .	161	1108	562	519	25	18	546	497	31	18	63	38	33
Aprile . . . . .	199	1031	513	476	24	13	518	476	27	15	36	22	19
Maggio . . . . .	142	1056	538	501	20	17	518	485	18	15	46	21	20
Giugno . . . . .	106	913	467	428	28	11	446	403	31	12	41	29	28
Luglio . . . . .	98	896	479	444	22	13	417	375	23	19	39	25	23
Agosto . . . . .	117	867	460	420	28	12	407	376	19	12	41	26	23
Settembre . . . . .	114	845	446	414	15	17	399	365	20	14	37	19	15
Ottobre . . . . .	185	653	322	298	16	8	331	309	16	6	32	16	15
Novembre . . . . .	404	556	277	258	11	8	279	252	14	13	32	13	13
Dicembre . . . . .	207	636	328	295	22	11	308	271	24	13	39	20	17
ANNO . . . . .	2181	10192	5240	4823	262	155	4952	4538	250	164	509	286	257

PROVINCIA

Gennaio . . . . .	2038	4484	2269	2211	11	47	2215	2150	13	52	158	98	96
Febbraio . . . . .	1343	3637	1832	1774	17	41	1805	1744	12	49	126	72	68
Marzo . . . . .	476	4023	2122	2043	19	60	1901	1826	14	61	139	90	84
Aprile . . . . .	815	3680	1881	1810	9	62	1799	1740	17	42	115	56	55
Maggio . . . . .	617	3875	1966	1911	11	44	1909	1852	12	45	127	70	67
Giugno . . . . .	356	3822	1972	1901	19	52	1850	1789	16	45	118	68	67
Luglio . . . . .	317	4147	2174	2108	17	49	1973	1912	14	47	101	64	60
Agosto . . . . .	310	4171	2086	2019	12	55	2085	2028	11	46	115	69	65
Settembre . . . . .	481	4056	2102	2048	7	47	1954	1883	16	55	99	49	46
Ottobre . . . . .	844	3640	1874	1819	15	40	1766	1716	7	43	117	76	68
Novembre . . . . .	834	3814	1961	1886	15	60	1853	1797	14	42	149	96	91
Dicembre . . . . .	671	4525	2298	2228	16	54	2227	2145	15	67	170	100	97
ANNO . . . . .	9102	47874	24537	23758	168	611	23337	22582	161	594	1534	908	864

PROVINCIA

Gennaio . . . . .	2038	4484	2269	2211	11	47	2215	2150	13	52	158	98	96
Febbraio . . . . .	1343	3637	1832	1774	17	41	1805	1744	12	49	126	72	68
Marzo . . . . .	476	4023	2122	2043	19	60	1901	1826	14	61	139	90	84
Aprile . . . . .	815	3680	1881	1810	9	62	1799	1740	17	42	115	56	55
Maggio . . . . .	617	3875	1966	1911	11	44	1909	1852	12	45	127	70	67
Giugno . . . . .	356	3822	1972	1901	19	52	1850	1789	16	45	118	68	67
Luglio . . . . .	317	4147	2174	2108	17	49	1973	1912	14	47	101	64	60
Agosto . . . . .	310	4171	2086	2019	12	55	2085	2028	11	46	115	69	65
Settembre . . . . .	481	4056	2102	2048	7	47	1954	1883	16	55	99	49	46
Ottobre . . . . .	844	3640	1874	1819	15	40	1766	1716	7	43	117	76	68
Novembre . . . . .	834	3814	1961	1886	15	60	1853	1797	14	42	149	96	91
Dicembre . . . . .	671	4525	2298	2228	16	54	2227	2145	15	67	170	100	97
ANNO . . . . .	9102	47874	24537	23758	168	611	23337	22582	161	594	1534	908	864

STATO CIVILE PER MESI.

Province.

MORTI			MORTI											MESI
FEMMINE			TOTALE DEI MORTI	MASCHI					FEMMINE					
TOTALE	Legittime	Illegittime ed esposte		TOTALE	Celibbi	Coniugati	Vedovi	Stato civile ignoto	TOTALE	Nubili	Coniugate	Vedove	Stato civile ignoto	
23	23	..	1675	822	529	192	101	..	853	473	194	186	..	Gennaio
21	21	..	1601	889	538	179	122	..	782	437	159	166	..	Febbraio
35	35	..	1408	709	494	140	75	..	699	451	126	122	..	Marzo
29	28	1	1102	562	350	141	69	2	540	342	94	104	..	Aprile
25	24	1	1016	498	324	115	59	..	518	328	86	104	..	Maggio
23	23	..	1024	509	342	115	52	..	515	319	96	100	..	Giugno
24	24	..	1093	572	398	113	61	..	521	355	91	75	..	Luglio
17	16	1	1251	601	415	122	64	..	650	437	117	96	..	Agosto
22	20	2	975	496	336	107	53	..	479	310	101	68	..	Settembre
32	31	1	933	470	297	115	58	..	463	260	117	86	..	Ottobre
19	19	..	987	471	271	137	63	..	516	270	122	124	..	Novembre
28	27	1	1137	578	363	135	80	..	559	331	100	128	..	Dicembre
298	291	7	14202	7127	4657	1611	857	2	7075	4313	1403	1359	..	ANNO

DI COMO.

23	23	..	1675	822	529	192	101	..	853	473	194	186	..	Gennaio
21	21	..	1601	889	538	179	122	..	782	437	159	166	..	Febbraio
35	35	..	1408	709	494	140	75	..	699	451	126	122	..	Marzo
29	28	1	1102	562	350	141	69	2	540	342	94	104	..	Aprile
25	24	1	1016	498	324	115	59	..	518	328	86	104	..	Maggio
23	23	..	1024	509	342	115	52	..	515	319	96	100	..	Giugno
24	24	..	1093	572	398	113	61	..	521	355	91	75	..	Luglio
17	16	1	1251	601	415	122	64	..	650	437	117	96	..	Agosto
22	20	2	975	496	336	107	53	..	479	310	101	68	..	Settembre
32	31	1	933	470	297	115	58	..	463	260	117	86	..	Ottobre
19	19	..	987	471	271	137	63	..	516	270	122	124	..	Novembre
28	27	1	1137	578	363	135	80	..	559	331	100	128	..	Dicembre
298	291	7	14202	7127	4657	1611	857	2	7075	4313	1403	1359	..	ANNO

CREMONA.

24	22	2	945	481	288	118	70	5	464	266	94	104	..	Gennaio
15	14	1	985	499	311	122	66	..	486	261	105	120	..	Febbraio
12	11	1	782	402	246	85	71	..	380	211	93	76	..	Marzo
24	24	..	592	306	181	74	51	..	286	164	67	55	..	Aprile
20	17	3	508	250	163	58	29	..	258	150	59	49	..	Maggio
18	18	..	575	299	179	78	42	..	276	143	70	63	..	Giugno
16	16	..	590	319	193	81	45	..	271	172	53	45	1	Luglio
15	15	..	581	297	197	68	32	..	284	169	55	60	..	Agosto
14	12	2	550	281	185	57	39	..	269	175	62	32	..	Settembre
17	16	1	619	311	201	74	33	3	308	185	66	54	3	Ottobre
15	14	1	616	299	169	77	47	6	317	171	63	31	2	Novembre
17	16	1	724	358	218	83	54	3	366	197	90	77	2	Dicembre
207	195	12	8067	4102	2531	975	579	17	3965	2264	877	816	8	ANNO

DI MANTOVA.

22	20	2	740	396	249	93	54	..	344	173	76	95	..	Gennaio
24	23	1	801	378	241	87	50	..	423	226	87	110	..	Febbraio
25	24	1	759	421	263	100	58	..	338	204	56	78	..	Marzo
14	12	2	546	287	169	80	38	..	259	125	66	68	..	Aprile
25	24	1	575	294	153	90	51	..	281	152	61	68	..	Maggio
12	11	1	480	250	151	73	26	..	230	112	68	50	..	Giugno
14	13	1	498	259	130	72	37	..	259	144	65	49	1	Luglio
15	14	1	515	261	166	64	31	..	254	144	57	53	..	Agosto
18	17	1	443	224	145	55	24	..	219	132	46	41	..	Settembre
16	13	3	466	230	140	63	27	..	236	135	62	39	..	Ottobre
19	13	6	508	245	137	69	39	..	263	153	58	52	..	Novembre
19	16	3	636	314	190	76	48	..	322	164	74	84	..	Dicembre
223	200	23	6967	3539	2134	922	483	..	3428	1864	776	787	1	ANNO

DI MILANO.

60	56	4	4854	2545	1689	552	299	5	2309	1411	458	439	1	Gennaio
54	51	3	3669	1840	1336	338	165	1	1829	1217	304	305	3	Febbraio
49	47	2	3417	1759	1256	317	185	1	1658	1110	260	287	1	Marzo
59	56	3	2830	1524	1079	316	128	1	1306	884	221	201	..	Aprile
57	55	2	2671	1380	970	283	127	..	1291	883	230	178	..	Maggio
50	48	2	2675	1362	1004	244	113	1	1313	909	234	170	..	Giugno
37	35	2	2974	1502	1081	290	129	2	1472	1052	257	161	2	Luglio
46	44	2	2831	1417	1045	264	107	1	1414	1028	236	150	..	Agosto
50	49	1	2516	1344	925	296	121	2	1172	781	234	156	1	Settembre
41	40	1	2397	1298	820	288	119	1	1169	739	251	179	..	Ottobre
53	51	2	2432	1227	800	269	155	3	1205	693	253	259	..	Novembre
70	67	3	3207	1608	1057	371	180	..	1599	1012	297	290	..	Dicembre
626	599	27	36473	18736	13062	3828	1828	18	17737	11719	3235	2775	8	ANNO

TAVOLA II. — MOVIMENTO DEI

Anno 1890.

MESI	MATRIMONI	NATI										NATI		
		MASCHI					FEMMINE					TOTALE DEI NATI-MORTI	MASCHI	
		TOTALE	Legittimi	Illegittimi riconosciuti o da entrambi i genitori	Esposti ed illegittimi riconosciuti	TOTALE	Legittime	Illegittime riconosciute da uno o da entrambi i genitori	Esposte ed illegittime non riconosciute	TOTALE	Legittimi			
Gennaio . . . . .	582	1409	717	700	1	16	692	681		11	55	24	23	
Febbraio . . . . .	663	1219	654	639	1	14	565	553	2	10	44	21	20	
Marzo . . . . .	148	1393	717	700	1	16	676	657	2	17	52	30	30	
Aprile . . . . .	298	1365	705	690	1	14	660	645	5	10	28	18	18	
Maggio . . . . .	221	1402	711	695	4	12	691	675	3	13	33	19	19	
Giugno . . . . .	101	1258	674	654	1	19	584	573		11	45	25	22	
Luglio . . . . .	93	1426	720	701		19	706	697	1	8	34	24	24	
Agosto . . . . .	160	1346	696	681	2	13	650	640	3	7	41	29	29	
Settembre . . . . .	117	1175	651	641	2	8	524	513	3	8	34	17	17	
Ottobre . . . . .	202	1053	546	539	1	6	507	493	2	12	35	20	19	
Novembre . . . . .	502	1029	512	500	1	11	517	510		7	54	29	29	
Dicembre . . . . .	218	1146	580	569	1	10	566	556		10	53	32	31	
ANNO . . . . .	3305	15221	7883	7709	16	158	7338	7193	21	124	508	288	281	

PROVINCIA

Gennaio . . . . .	61	312	159	149	2	8	153	149	2	2	20	12	11
Febbraio . . . . .	71	283	132	129		3	151	148		3	15	9	8
Marzo . . . . .	49	273	134	131	1	2	139	134	2	3	18	12	12
Aprile . . . . .	44	229	119	114	1	4	110	104	1	5	9	7	6
Maggio . . . . .	63	286	131	127	1	3	155	150	2	3	17	10	10
Giugno . . . . .	47	254	131	125	2	4	123	121	1	1	11	6	5
Luglio . . . . .	46	305	156	150	3	3	149	145	2	2	14	9	8
Agosto . . . . .	41	321	164	161	1	2	157	152	3	2	10	5	5
Settembre . . . . .	40	299	161	158	1	2	138	135	1	2	17	10	10
Ottobre . . . . .	39	248	120	118		2	128	125	3		14	11	11
Novembre . . . . .	53	262	134	125		9	128	122	1	5	10	7	6
Dicembre . . . . .	65	316	142	136	3	3	174	169		5	15	10	9
ANNO . . . . .	619	3388	1683	1623	15	45	1705	1654	18	33	170	108	101

PROVINCIA

Compartime

PROVINCIA

Gennaio . . . . .	125	507	252	242	7	3	255	243	9	3	25	12	11
Febbraio . . . . .	298	424	208	199	6	3	216	209	3	4	14	8	7
Marzo . . . . .	215	419	209	199	7	3	210	197	9	4	14	10	9
Aprile . . . . .	139	433	228	218	6	4	205	197	5	3	10	8	6
Maggio . . . . .	102	460	237	223	12	2	223	211	8	4	13	8	7
Giugno . . . . .	56	518	266	253	6	7	252	240	10	2	21	13	13
Luglio . . . . .	52	569	303	293	7	3	266	256	4	6	18	11	10
Agosto . . . . .	62	650	330	317	10	3	320	308	7	5	15	8	8
Settembre . . . . .	62	650	327	317	5	5	323	311	6	6	15	11	11
Ottobre . . . . .	71	593	307	295	5	7	286	277	5	4	16	8	6
Novembre . . . . .	75	500	276	265	9	2	224	213	8	3	12	7	7
Dicembre . . . . .	108	578	285	270	10	5	293	283	9	1	17	9	8
ANNO . . . . .	1365	6301	3228	3091	90	47	3073	2945	83	45	190	113	103

PROVINCIA

Gennaio . . . . .	232	1181	601	533	46	22	580	509	40	31	43	30	28
Febbraio . . . . .	293	1224	604	556	28	20	620	571	33	16	55	29	25
Marzo . . . . .	295	1421	728	670	33	25	693	632	42	19	54	29	28
Aprile . . . . .	252	1443	743	662	52	29	700	635	43	22	58	30	26
Maggio . . . . .	214	1539	779	725	38	16	760	709	37	14	46	28	23
Giugno . . . . .	175	1263	660	616	24	20	603	574	18	11	36	21	19
Luglio . . . . .	147	1469	745	692	26	27	724	665	32	27	37	24	21
Agosto . . . . .	140	1413	757	704	38	15	656	603	38	15	29	14	12
Settembre . . . . .	150	1299	676	608	46	22	623	573	29	21	44	24	21
Ottobre . . . . .	138	1075	561	524	28	9	514	473	28	13	32	14	13
Novembre . . . . .	323	908	475	442	21	12	433	401	16	16	28	16	12
Dicembre . . . . .	510	967	483	424	34	25	484	443	23	18	36	23	20
ANNO . . . . .	2869	15202	7812	7156	414	242	7390	6788	379	223	498	282	248

STATO CIVILE PER MESI.

Province.

MORTI			MORTI										MESI	
FEMMINE			TOTALE DEI MORTI	MASCHI					FEMMINE					
TOTALE	Legittime	Illegittime ed esposte		TOTALE	Celibi	Coniugati	Vedovi	Stato civile ignoto	TOTALE	Nubili	Coniugate	Vedove		Stato civile ignoto
31	29	2	1302	664	386	180	98	..	688	324	156	158	..	Gennaio
23	22	1	1253	624	361	170	91	..	629	349	144	136	..	Febbraio
22	22	..	1127	568	348	148	72	..	559	313	131	115	..	Marzo
10	9	1	823	451	250	106	65	1	392	238	82	72	..	Aprile
14	14	..	828	431	252	110	69	..	397	231	86	80	..	Maggio
20	18	2	807	420	257	109	54	..	387	228	89	70	..	Giugno
10	10	..	867	431	285	92	53	1	436	290	69	77	..	Luglio
12	11	1	869	445	306	87	52	..	424	268	80	76	..	Agosto
17	15	2	748	408	264	97	47	..	340	205	75	60	..	Settembre
15	15	..	728	377	241	85	51	..	351	197	83	71	..	Ottobre
25	25	..	721	343	182	103	58	..	378	167	118	95	..	Novembre
21	21	..	897	469	241	134	94	..	428	206	100	122	..	Dicembre
220	211	9	10970	5611	3382	1421	804	4	5359	3016	1211	1132	..	ANNO

DI PAVIA.

8	8	..	265	141	82	37	22	..	124	51	31	42	..	Gennaio
6	6	..	451	245	134	75	35	1	206	103	62	41	..	Febbraio
6	6	..	311	151	91	38	22	..	160	90	40	30	..	Marzo
2	2	..	228	114	70	25	19	..	114	67	18	29	..	Aprile
7	7	..	183	95	65	21	9	..	88	48	20	20	..	Maggio
5	5	..	225	104	69	26	9	..	121	87	18	16	..	Giugno
5	5	..	243	130	76	26	27	1	113	78	15	20	..	Luglio
7	7	..	250	122	86	14	22	..	128	85	19	24	..	Agosto
5	5	..	169	85	53	21	11	..	84	57	13	14	..	Settembre
3	3	..	182	92	49	24	18	1	90	52	20	18	..	Ottobre
3	3	..	207	97	58	23	16	..	110	64	21	25	..	Novembre
5	4	1	258	128	86	26	16	..	130	65	28	37	..	Dicembre
62	61	1	2972	1504	919	356	226	3	1468	847	305	316	..	ANNO

DI SONDRIO.

del Veneto.

BELLUNO.

13	13	..	541	266	151	77	38	..	275	143	66	66	..	Gennaio
6	6	..	533	257	150	60	47	..	276	152	60	64	..	Febbraio
4	4	..	491	229	136	54	38	1	262	153	54	55	..	Marzo
2	2	..	420	218	132	61	25	..	202	119	41	42	..	Aprile
5	5	..	332	171	98	44	28	1	161	87	37	37	..	Maggio
8	7	1	277	133	86	33	14	..	144	75	35	34	..	Giugno
7	7	..	280	150	107	24	19	..	130	81	24	25	..	Luglio
4	4	..	268	130	80	40	10	..	161	95	32	34	..	Agosto
8	7	1	306	128	69	41	18	..	140	83	27	29	1	Settembre
5	5	..	299	159	105	37	17	..	147	92	28	26	1	Ottobre
8	8	..	379	143	90	32	21	..	156	83	39	34	..	Novembre
77	75	2	4417	2168	1314	542	310	2	2249	1264	488	495	2	ANNO

DI PADOVA.

13	11	2	1021	531	341	122	68	..	490	315	80	95	..	Gennaio
26	24	2	1180	597	409	125	63	..	533	359	79	95	..	Febbraio
25	20	5	1014	525	346	125	54	..	489	303	89	97	..	Marzo
28	25	3	682	354	230	81	42	1	328	184	78	66	..	Aprile
18	16	2	668	351	208	97	45	1	317	174	82	61	..	Maggio
15	12	3	577	291	160	89	42	..	286	154	70	62	..	Giugno
13	12	1	650	339	218	91	29	1	311	166	70	75	..	Luglio
20	17	3	629	319	206	80	33	..	310	183	67	60	..	Agosto
18	15	3	600	295	190	63	41	1	305	189	56	60	..	Settembre
12	9	3	687	331	219	75	37	..	356	215	59	82	..	Ottobre
13	13	..	703	353	212	93	48	..	350	210	68	72	..	Novembre
16	185	31	812	398	247	92	56	3	414	222	77	115	..	Dicembre
8			9173	4684	2986	1133	558	7	4489	2674	875	940	..	ANNO

TAVOLA II. — MOVIMENTO DEI

Anno 1890.

MESI	MATRIMONI	NATI									NATI				
		TOTALE DEI NATI	MASCHI					FEMMINE				TOTALE DEI NATI-MORTI	MASCHI		
			TOTALE	Legittimi	Illegittimi riconosciuti da uno o da entrambi i genitori	Esposti ed illegittimi non riconosciuti	TOTALE	Legittime	Illegittime riconosciute da uno o da entrambi i genitori	Esposte ed illegittime non riconosciute	TOTALE		Legittimi	Illegittimi	
Gennaio . . . . .	139	589	310	271	32	7	279	286	32	11	37	23	20		
Febbraio . . . . .	177	759	420	376	39	5	339	297	35	7	36	19	19		
Marzo . . . . .	157	972	488	441	31	16	484	418	52	14	31	17	15		
Aprile . . . . .	147	881	447	389	46	12	434	382	39	13	40	18	16		
Maggio . . . . .	144	849	461	405	48	8	388	330	50	8	29	13	12		
Giugno . . . . .	150	730	377	343	24	10	393	320	26	7	28	16	15		
Luglio . . . . .	66	825	431	384	36	11	394	357	30	7	25	20	16		
Agosto . . . . .	122	847	437	396	36	5	410	369	35	6	13	7	7		
Settembre . . . . .	96	811	404	368	32	4	407	372	31	4	31	11	10		
Ottobre . . . . .	113	615	309	271	35	3	306	266	34	6	28	17	14		
Novembre . . . . .	149	479	244	219	24	1	235	209	21	5	20	15	12		
Dicembre . . . . .	167	480	261	229	22	10	219	184	26	9	28	9	9		
ANNO . . . . .	1627	8837	4589	4092	405	92	4248	3740	411	97	346	185	165		

PROVINC

Gennaio . . . . .	198	1211	648	620	17	11	563	537	11	15	58	30	30
Febbraio . . . . .	397	1173	585	560	14	11	588	562	13	13	57	27	26
Marzo . . . . .	303	1275	690	666	11	13	585	563	16	6	41	24	23
Aprile . . . . .	238	1245	625	602	13	10	620	601	10	9	33	19	18
Maggio . . . . .	205	1176	611	595	10	6	565	547	13	5	39	27	27
Giugno . . . . .	149	1185	604	585	13	6	581	565	11	5	33	23	22
Luglio . . . . .	102	1172	616	588	15	13	556	533	14	9	33	18	16
Agosto . . . . .	95	1069	560	543	10	7	509	498	7	4	29	15	15
Settembre . . . . .	86	961	502	482	14	6	459	446	7	6	29	15	14
Ottobre . . . . .	99	896	455	440	9	6	441	425	6	10	35	20	19
Novembre . . . . .	316	848	426	415	3	8	422	400	11	11	30	10	10
Dicembre . . . . .	559	922	480	462	13	5	442	426	12	4	40	20	20
ANNO . . . . .	2747	13133	6802	6558	142	102	6331	6103	131	97	457	248	240

PROVINC

Gennaio . . . . .	440	1517	761	717	23	21	756	698	33	25	55	26	23
Febbraio . . . . .	775	1338	705	657	36	12	633	592	31	10	44	24	22
Marzo . . . . .	722	1334	679	641	23	15	665	620	19	16	38	25	23
Aprile . . . . .	420	1160	607	569	24	14	553	517	18	18	47	32	29
Maggio . . . . .	226	1255	677	631	24	22	578	544	26	8	32	14	12
Giugno . . . . .	161	1444	730	681	32	17	714	678	16	20	55	39	36
Luglio . . . . .	144	1625	859	806	31	22	766	722	21	23	53	37	35
Agosto . . . . .	161	1748	899	845	28	26	849	814	19	16	37	23	21
Settembre . . . . .	181	1779	923	867	32	24	856	803	27	26	44	25	24
Ottobre . . . . .	191	1570	777	745	22	10	793	751	28	14	41	28	26
Novembre . . . . .	322	1537	788	730	44	14	749	710	26	13	46	31	30
Dicembre . . . . .	429	1504	750	701	34	15	754	707	32	15	57	32	28
ANNO . . . . .	4172	17811	9155	8590	353	212	8656	8156	296	204	549	336	309

PROVINC

Gennaio . . . . .	207	1197	630	566	38	26	567	509	37	21	54	36	33
Febbraio . . . . .	266	1191	579	527	34	18	612	550	39	23	48	24	21
Marzo . . . . .	208	1189	605	556	28	21	584	546	23	15	53	21	20
Aprile . . . . .	227	1052	558	506	35	17	494	446	32	16	39	24	21
Maggio . . . . .	196	1129	579	540	26	13	550	512	21	17	44	28	26
Giugno . . . . .	178	1061	553	499	34	20	508	458	33	17	36	18	13
Luglio . . . . .	164	1111	561	505	35	21	550	490	39	21	37	18	16
Agosto . . . . .	175	1203	626	567	31	28	577	533	29	15	42	25	23
Settembre . . . . .	162	1122	558	540	31	17	534	488	29	17	35	18	12
Ottobre . . . . .	214	933	499	464	23	12	434	385	30	19	38	21	17
Novembre . . . . .	270	835	446	399	21	23	389	353	20	16	35	26	20
Dicembre . . . . .	388	1051	538	479	34	25	513	456	35	22	51	32	19
ANNO . . . . .	2655	13074	6762	6148	373	241	6312	5726	367	219	512	291	241

PROVINC

STATO CIVILE PER MESI.

Province.

MORTI				MORTI											MESI
FEMMINE			TOTALE DEI MORTI	MASCHI					FEMMINE						
TOTALE	Legittime	Illegittime ed esposte		TOTALE	Celibi	Coniugati	Vedovi	Stato civile ignoto	TOTALE	Nubili	Coniugate	Vedove	Stato civile ignoto		
14	14	..	508	258	173	50	35	..	250	168	40	42	..	Gennaio	
17	16	1	612	305	200	77	28	..	307	192	52	63	..	Febbraio	
14	12	2	569	304	189	71	44	..	265	149	56	60	..	Marzo	
22	18	4	387	201	128	51	22	..	186	107	42	37	..	Aprile	
16	12	4	371	184	102	52	30	..	187	104	33	50	..	Maggio	
12	9	3	341	177	106	47	24	..	164	85	41	38	..	Giugno	
5	3	2	300	151	96	36	19	..	149	79	33	37	..	Luglio	
6	6	..	360	165	119	29	16	1	195	118	42	34	1	Agosto	
20	17	3	346	185	135	40	10	..	161	94	31	36	..	Settembre	
11	8	3	462	234	164	46	24	..	238	153	36	39	..	Ottobre	
5	5	..	473	254	175	50	29	..	219	133	46	40	..	Novembre	
19	18	1	500	256	169	61	26	..	244	143	43	55	..	Dicembre	
161	138	23	5229	2674	1756	610	307	1	2555	1528	495	531	1	ANNO	

DI ROVIGO.

28	27	1	877	457	287	106	63	1	420	250	67	103	..	Gennaio
30	27	3	1112	547	347	129	70	1	565	321	114	130	..	Febbraio
17	16	1	944	454	273	118	63	..	490	306	73	111	..	Marzo
14	13	1	621	322	195	79	48	..	299	188	58	53	..	Aprile
12	11	1	552	302	173	81	48	..	250	129	63	58	..	Maggio
10	10	..	469	239	113	88	38	..	230	118	55	57	..	Giugno
15	14	1	557	280	146	84	49	1	277	161	52	64	..	Luglio
14	13	1	534	279	164	78	36	1	255	151	52	52	..	Agosto
14	13	1	447	231	144	61	26	..	216	117	51	48	..	Settembre
15	11	4	437	219	133	64	22	..	218	113	54	51	..	Ottobre
20	20	..	480	229	119	70	39	1	251	140	54	57	..	Novembre
20	19	1	673	343	202	84	54	3	330	165	78	86	1	Dicembre
209	194	15	7703	3902	2296	1042	556	8	3801	2159	771	870	1	ANNO

DI TREVISO.

29	25	4	1275	644	363	188	93	..	631	308	156	167	..	Gennaio
20	17	3	1291	643	376	153	109	..	648	336	156	156	..	Febbraio
13	12	1	1240	641	371	170	100	..	599	326	124	149	..	Marzo
15	13	2	983	527	328	137	62	..	456	262	86	108	..	Aprile
18	16	2	873	439	263	123	53	..	434	261	93	80	..	Maggio
16	15	1	757	361	211	104	46	..	396	219	99	78	..	Giugno
16	16	..	827	419	280	87	52	..	408	248	82	78	..	Luglio
14	14	..	910	446	298	102	46	..	464	290	99	75	..	Agosto
19	18	1	869	446	281	106	59	..	423	255	96	72	..	Settembre
13	12	1	836	420	268	104	47	1	416	239	93	84	..	Ottobre
15	13	2	850	390	232	103	55	..	460	276	95	89	..	Novembre
25	23	2	1048	508	294	138	76	..	540	293	109	138	..	Dicembre
213	194	19	11759	5884	3565	1520	798	1	5875	3313	1288	1274	..	ANNO

DI UDINE.

24	23	1	1089	585	352	162	90	1	501	313	105	86	..	Gennaio
24	23	1	953	475	304	114	57	..	478	247	104	127	..	Febbraio
32	20	3	928	486	283	145	57	1	442	262	84	96	..	Marzo
15	13	2	617	336	202	92	41	1	281	164	58	59	..	Aprile
16	14	2	606	304	186	78	40	..	302	177	62	63	..	Maggio
18	17	1	558	293	193	70	29	1	265	150	61	54	..	Giugno
19	18	1	676	376	261	73	41	1	300	185	64	51	..	Luglio
17	16	1	727	367	251	89	26	1	360	242	56	61	1	Agosto
17	17	..	622	304	182	92	30	..	318	195	58	65	..	Settembre
17	14	3	752	385	249	89	47	..	367	225	76	66	..	Ottobre
9	7	2	822	408	278	92	38	..	414	239	92	83	..	Novembre
19	17	2	959	490	312	101	77	..	469	256	89	123	1	Dicembre
221	202	19	9309	4809	3033	1197	573	6	4500	2655	909	934	2	ANNO

DI VENEZIA.

18	17	1	1089	585	352	162	90	1	501	313	105	86	..	Gennaio
24	23	1	953	475	304	114	57	..	478	247	104	127	..	Febbraio
32	20	3	928	486	283	145	57	1	442	262	84	96	..	Marzo
15	13	2	617	336	202	92	41	1	281	164	58	59	..	Aprile
16	14	2	606	304	186	78	40	..	302	177	62	63	..	Maggio
18	17	1	558	293	193	70	29	1	265	150	61	54	..	Giugno
19	18	1	676	376	261	73	41	1	300	185	64	51	..	Luglio
17	16	1	727	367	251	89	26	1	360	242	56	61	1	Agosto
17	17	..	622	304	182	92	30	..	318	195	58	65	..	Settembre
17	14	3	752	385	249	89	47	..	367	225	76	66	..	Ottobre
9	7	2	822	408	278	92	38	..	414	239	92	83	..	Novembre
19	17	2	959	490	312	101	77	..	469	256	89	123	1	Dicembre
221	202	19	9309	4809	3033	1197	573	6	4500	2655	909	934	2	ANNO

Anno 1890.

MESI	MATRIMONI	NATI										NATI				
		TOTALE DEI NATI	MASCHI					FEMMINE					TOTALE DEI NATI-MORTI	MASCHI		
			TOTALE	Legittimi	Illegittimi riconosciuti da uno o da entrambi i genitori	Esposti ed illegittimi non riconosciuti	TOTALE	Legittime	Illegittime riconosciute da uno o da entrambi i genitori	Esposte ed illegittime non riconosciute	TOTALE	Legittimi		Illegittimi		
Gennaio . . . . .	262	1175	625	608	8	14	550	583	4	13	48	33	30			
Febbraio . . . . .	357	1145	571	544	10	17	574	544	10	20	50	30	27			
Marzo . . . . .	279	1261	645	611	10	24	616	590	7	19	65	31	29			
Aprile . . . . .	205	1132	611	596	5	10	521	501	8	12	63	31	28			
Maggio . . . . .	160	1256	632	610	8	14	624	608	7	9	50	25	22			
Giugno . . . . .	159	1117	594	575	2	17	523	498	7	18	42	26	26			
Luglio . . . . .	101	1225	609	582	11	16	616	587	6	23	60	31	31			
Agosto . . . . .	137	1287	673	650	8	15	614	582	13	19	41	25	23			
Settembre . . . . .	159	1126	583	564	8	11	543	528	8	7	47	21	17			
Ottobre . . . . .	157	956	500	480	10	10	436	409	7	20	45	25	24			
Novembre . . . . .	397	822	418	403	4	11	404	394	3	7	40	22	21			
Dicembre . . . . .	470	946	482	451	18	13	464	445	2	17	70	42	36			
ANNO . . . . .	2843	13428	6943	6669	102	172	6485	6219	82	184	621	345	314			

PROVINCI

Gennaio . . . . .	234	1379	658	641	9	8	721	681	26	14	38	22	21
Febbraio . . . . .	515	1129	594	560	14	20	535	512	15	8	44	28	23
Marzo . . . . .	398	1204	609	587	15	7	595	575	11	9	52	22	20
Aprile . . . . .	314	1278	629	606	13	10	649	642	1	6	62	38	37
Maggio . . . . .	232	1398	705	684	10	11	693	667	17	9	43	22	22
Giugno . . . . .	124	1334	704	671	16	17	630	613	13	4	48	23	22
Luglio . . . . .	181	1336	696	655	22	19	640	617	13	13	45	27	26
Agosto . . . . .	123	1346	705	682	13	10	641	616	14	11	42	29	28
Settembre . . . . .	111	1272	663	637	14	12	609	590	12	7	36	20	19
Ottobre . . . . .	157	1150	575	561	8	6	575	554	10	11	31	15	13
Novembre . . . . .	402	999	526	506	8	12	473	450	7	6	29	15	15
Dicembre . . . . .	348	1177	595	572	8	15	582	559	14	9	38	24	23
ANNO . . . . .	3139	15002	7659	7362	150	147	7343	7086	150	107	508	285	274

Compartimer

PROVINC

Gennaio . . . . .	277	1546	807	693	86	28	739	646	62	31	63	41	34
Febbraio . . . . .	296	1565	785	648	97	40	780	642	97	41	68	42	32
Marzo . . . . .	312	1767	872	744	93	35	895	764	79	52	63	35	29
Aprile . . . . .	359	1680	868	736	98	34	812	692	83	37	56	35	27
Maggio . . . . .	359	1514	800	675	96	29	714	600	78	36	59	33	27
Giugno . . . . .	390	1347	679	568	71	40	668	574	64	30	47	41	28
Luglio . . . . .	263	1441	778	677	71	30	663	545	90	28	55	28	22
Agosto . . . . .	217	1487	771	658	83	30	716	621	63	32	46	25	19
Settembre . . . . .	280	1492	769	658	87	24	723	619	66	38	54	31	25
Ottobre . . . . .	341	1288	638	547	63	23	650	550	77	23	51	27	20
Novembre . . . . .	363	1042	525	451	55	19	517	440	58	19	56	27	21
Dicembre . . . . .	378	1377	706	592	77	37	671	572	64	35	66	33	26
ANNO . . . . .	3835	17546	8998	7647	982	369	8548	7265	881	402	704	398	310

PROVINC

Gennaio . . . . .	129	903	462	318	111	33	441	295	127	19	33	20	14
Febbraio . . . . .	135	957	504	345	138	21	453	302	124	27	38	21	12
Marzo . . . . .	160	932	499	338	135	26	433	305	94	34	45	29	24
Aprile . . . . .	158	800	449	321	101	27	351	254	79	18	27	15	10
Maggio . . . . .	173	826	420	301	98	21	406	286	102	18	28	14	8
Giugno . . . . .	165	725	351	256	80	15	374	270	86	18	22	11	9
Luglio . . . . .	87	911	472	333	126	13	439	312	107	20	32	17	14
Agosto . . . . .	101	997	522	359	148	15	475	322	125	28	32	15	8
Settembre . . . . .	90	996	517	364	133	20	479	332	126	21	35	22	16
Ottobre . . . . .	112	780	374	247	102	25	406	265	114	27	32	19	13
Novembre . . . . .	160	570	279	193	72	14	291	198	75	18	28	20	9
Dicembre . . . . .	160	665	330	216	95	19	335	234	83	18	34	17	12
ANNO . . . . .	1630	10062	5179	3591	1339	249	4883	3375	1242	266	376	220	149



STATO CIVILE PER MESI.

Province.

MORTI			MORTI											MESI
FEMMINE			TOTALE DEI MORTI	MASCHI					FEMMINE					
TOTALE	Legittime	Illegittime ed esposte		TOTALE	Celibi	Coniugati	Vedovi	Stato civile ignoto	TOTALE	Nubili	Coniugate	Vedove	Stato civile ignoto	
15	13	2	978	585	301	145	88	1	448	218	101	124	..	Gennaio
20	20	..	946	486	292	127	67	..	460	256	95	109	..	Febbraio
34	31	3	861	439	264	125	50	..	422	222	94	106	..	Marzo
32	28	4	589	316	184	92	40	..	273	141	67	65	..	Aprile
25	22	3	635	329	169	102	57	1	306	156	79	71	..	Maggio
16	13	3	643	323	195	94	34	..	320	152	87	81	..	Giugno
29	28	1	688	330	200	94	34	2	358	201	89	68	..	Luglio
16	15	1	686	351	234	81	36	..	335	185	92	58	..	Agosto
26	22	4	614	306	179	85	42	..	308	181	65	62	..	Settembre
17	16	1	709	356	210	93	52	1	353	173	90	90	..	Ottobre
18	18	..	606	321	160	107	54	..	285	141	61	83	..	Novembre
28	27	1	693	349	194	98	56	1	344	164	83	97	..	Dicembre
276	253	23	8648	4441	2582	1243	610	6	4207	2190	1003	1014	..	ANNO

DI VERONA.

16	15	1	1149	592	418	106	68	..	557	335	104	118	..	Gennaio
16	16	..	1228	645	425	139	79	2	583	341	116	126	..	Febbraio
30	27	3	944	502	307	111	84	..	442	253	94	95	..	Marzo
24	24	..	664	322	203	79	39	1	342	198	78	66	..	Aprile
21	21	..	676	352	210	84	58	..	324	176	77	71	..	Maggio
25	25	..	652	328	202	80	46	..	324	169	97	58	..	Giugno
18	18	..	826	441	289	99	53	..	385	226	86	73	..	Luglio
13	13	..	733	370	260	73	37	..	363	229	83	51	..	Agosto
16	14	2	669	360	256	76	28	..	309	188	74	47	..	Settembre
16	16	..	684	314	195	77	42	..	320	166	77	77	..	Ottobre
14	14	..	707	353	211	96	46	..	354	181	90	83	..	Novembre
14	14	..	878	445	273	91	81	..	433	237	97	99	..	Dicembre
223	217	6	9760	5024	3249	1111	661	3	4736	2699	1073	964	..	ANNO

dell' Emilia.

MORTI			MORTI											MESI
FEMMINE			TOTALE DEI MORTI	MASCHI					FEMMINE					
TOTALE	Legittime	Illegittime ed esposte		TOTALE	Celibi	Coniugati	Vedovi	Stato civile ignoto	TOTALE	Nubili	Coniugate	Vedove	Stato civile ignoto	
22	14	8	1277	652	390	165	95	2	625	349	144	132	..	Gennaio
26	21	5	1346	701	458	155	88	..	645	376	135	132	..	Febbraio
28	23	5	1231	627	398	134	97	..	604	349	123	132	..	Marzo
21	14	7	925	485	287	126	71	1	440	250	106	84	..	Aprile
26	18	8	817	417	248	115	53	1	400	210	99	91	..	Maggio
26	24	2	774	377	201	111	63	2	397	223	84	90	..	Giugno
27	22	5	870	444	281	105	56	2	426	250	112	63	1	Luglio
21	15	6	933	445	289	107	48	1	488	319	88	81	..	Agosto
23	17	6	877	449	286	108	55	..	428	260	85	83	..	Settembre
24	20	4	986	505	344	103	57	1	481	284	111	86	..	Ottobre
29	22	7	1030	539	323	145	71	..	491	259	122	110	..	Novembre
33	32	1	1136	567	346	140	79	2	569	284	137	148	..	Dicembre
306	242	64	12202	6208	3849	1514	833	12	5994	3413	1346	1234	1	ANNO

DI FERRARA.

13	9	4	604	301	203	67	31	..	303	204	47	52	..	Gennaio
17	11	6	784	403	263	92	47	1	381	250	61	70	..	Febbraio
16	11	5	709	374	258	78	37	1	335	215	51	69	..	Marzo
12	9	3	536	284	199	59	23	..	252	143	51	58	..	Aprile
14	7	7	441	231	147	53	31	..	210	138	36	36	..	Maggio
11	8	3	424	228	149	50	29	..	196	125	35	36	..	Giugno
15	10	5	424	200	137	46	17	..	224	147	42	35	..	Luglio
7	4	3	475	246	196	34	16	..	229	164	37	28	..	Agosto
13	9	4	450	253	194	32	27	..	197	136	32	29	..	Settembre
13	9	4	621	308	227	51	30	..	313	229	44	40	..	Ottobre
8	3	5	570	298	203	68	27	..	272	177	42	53	..	Novembre
17	11	6	618	318	229	58	31	..	300	192	62	46	..	Dicembre
156	101	55	6656	3444	2405	688	349	2	3212	2120	540	552	..	ANNO

TAVOLA II. — MOVIMENTO DELLA

Anno 1890.

MESI	MATRIMONI	NATI										NATI				
		TOTALE DEI NATI	MASCHI					FEMMINE					TOTALE DEI NATI-MORTI	MASCHI		
			TOTALE	Legittimi	Illegittimi riconosciuti da uno o da entrambi i genitori	Esposti ed illegittimi riconosciuti	TOTALE	Legittime	Illegittime riconosciute da uno o da entrambi i genitori	Esposte ed illegittime non riconosciute	TOTALE	Legittimi		Illegittimi		
															TOTALE	Legittimi
Gennaio . . . . .	166	959	514	333	162	19	445	284	138	23	41	28	18			
Febbraio . . . . .	133	1148	563	352	194	17	585	364	198	23	39	21	14			
Marzo . . . . .	157	1287	641	421	202	18	646	417	207	22	36	21	12			
Aprile . . . . .	196	1159	586	369	196	21	573	368	192	13	31	17	8			
Maggio . . . . .	160	967	488	325	142	21	479	302	161	16	22	12	5			
Giugno . . . . .	130	715	388	272	106	10	327	215	95	17	20	10	5			
Luglio . . . . .	126	779	425	283	123	19	354	245	99	10	20	14	9			
Agosto . . . . .	157	768	411	276	122	13	357	229	111	17	19	10	5			
Settembre . . . . .	157	700	349	227	106	16	351	234	100	17	25	14	7			
Ottobre . . . . .	196	612	299	195	97	7	313	204	101	8	28	13	11			
Novembre . . . . .	178	610	338	236	87	15	272	185	80	7	22	15	12			
Dicembre . . . . .	180	771	371	246	117	8	400	255	133	12	41	21	12			
ANNO . . . . .	1936	10475	5373	3535	1654	184	5102	3302	1615	185	344	196	118			

PROVINCI

Gennaio . . . . .	174	888	478	437	26	15	410	369	33	8	38	17	16
Febbraio . . . . .	183	1000	517	467	35	15	483	435	32	16	48	25	24
Marzo . . . . .	247	1346	720	661	49	10	626	560	48	18	45	25	24
Aprile . . . . .	261	1235	640	585	42	13	585	533	38	14	45	24	18
Maggio . . . . .	255	1122	592	539	38	15	530	478	36	16	41	21	19
Giugno . . . . .	200	829	422	387	29	6	407	370	28	9	37	19	17
Luglio . . . . .	149	962	507	469	33	5	455	413	35	7	27	13	10
Agosto . . . . .	178	919	452	415	31	6	487	419	36	12	36	20	17
Settembre . . . . .	169	870	461	415	29	17	409	370	31	8	24	15	15
Ottobre . . . . .	191	774	396	366	17	13	378	339	31	8	27	17	14
Novembre . . . . .	217	634	316	292	15	9	318	289	26	3	35	17	12
Dicembre . . . . .	266	885	440	401	23	16	395	366	22	7	39	25	21
ANNO . . . . .	2430	11404	5941	5434	367	140	5463	4941	396	126	442	238	207

PROVINCI

Gennaio . . . . .	152	767	379	349	17	13	388	359	9	20	35	11	9
Febbraio . . . . .	190	756	380	366	4	10	376	353	13	10	39	22	21
Marzo . . . . .	188	1093	565	529	11	25	528	497	13	18	38	21	19
Aprile . . . . .	175	1067	548	513	17	18	519	485	17	17	29	12	12
Maggio . . . . .	189	1055	558	523	20	15	497	466	12	19	43	20	16
Giugno . . . . .	124	783	400	380	7	13	383	348	16	19	29	16	15
Luglio . . . . .	108	806	395	364	15	16	411	375	15	21	34	18	16
Agosto . . . . .	115	795	410	386	10	14	385	364	11	10	25	18	16
Settembre . . . . .	128	764	413	386	11	16	351	325	12	14	31	21	21
Ottobre . . . . .	158	598	308	287	10	11	290	271	13	6	34	18	16
Novembre . . . . .	262	499	284	264	8	12	215	196	6	13	28	20	20
Dicembre . . . . .	231	574	296	274	7	15	278	252	11	15	36	21	19
ANNO . . . . .	2020	9557	4936	4621	137	178	4621	4291	148	182	401	218	200

PROVINC

Gennaio . . . . .	190	530	284	274	4	6	246	237	3	6	37	20	20
Febbraio . . . . .	165	605	305	295	3	7	300	286	6	8	34	21	19
Marzo . . . . .	119	912	466	447	8	11	446	433	3	10	42	27	27
Aprile . . . . .	152	932	478	454	12	12	454	447	5	2	47	22	19
Maggio . . . . .	138	832	436	421	3	12	396	386	4	6	43	25	25
Giugno . . . . .	87	623	319	307	3	9	304	295	2	7	22	13	13
Luglio . . . . .	65	655	334	326	2	6	321	310	5	6	30	17	16
Agosto . . . . .	64	584	277	269	1	7	307	301	1	5	26	17	15
Settembre . . . . .	60	571	309	298	4	7	262	257	2	3	27	15	12
Ottobre . . . . .	91	488	260	252	4	4	228	213	5	10	23	14	13
Novembre . . . . .	242	370	183	181	3	4	182	174	2	6	20	11	11
Dicembre . . . . .	209	432	211	199	3	9	221	214	1	6	24	15	15
ANNO . . . . .	1582	7534	3867	3723	50	94	3667	3553	39	75	375	217	205

STATO CIVILE PER MESI.

Province.

MORTI			MORTI										MESI	
FEMMINE			TOTALE DEI MORTI	MASCHI					FEMMINE					
TOTALE	Legittime	Illegittime ed esposte		TOTALE	Cellibi	Coniugati	Vedovi	Stato civile ignoto	TOTALE	Nubili	Coniugate	Vedove		Stato civile ignoto

DI FORLÌ.

13	6	7	725	373	209	63	41	..	352	223	63	66	..	Gennaio
13	11	7	1138	533	372	99	62	..	605	420	83	102	..	Febbraio
15	10	5	900	467	340	75	52	..	433	307	55	71	..	Marzo
14	6	8	655	353	252	72	28	1	302	220	32	50	..	Aprile
10	10	..	505	271	180	56	35	..	234	150	49	35	..	Maggio
10	6	4	453	219	134	60	25	..	234	156	43	35	..	Giugno
6	1	5	487	238	168	43	27	..	249	181	39	29	..	Luglio
9	8	1	580	277	207	51	19	..	303	229	38	36	..	Agosto
11	7	4	498	262	173	63	25	1	236	156	43	37	..	Settembre
15	9	6	546	281	180	66	35	..	265	179	48	38	..	Ottobre
7	2	5	519	255	165	48	42	..	264	146	71	47	..	Novembre
20	12	8	675	344	231	62	51	..	331	200	56	75	..	Dicembre
148	88	60	7681	3873	2671	758	442	2	3808	2567	620	621	..	ANNO

DI MODENA.

21	20	1	835	404	256	102	46	..	431	237	96	98	..	Gennaio
23	22	1	1114	550	373	101	76	..	564	330	135	99	..	Febbraio
20	20	..	914	448	324	88	35	1	466	285	98	80	3	Marzo
21	20	1	696	363	229	74	60	..	333	198	76	59	..	Aprile
20	18	2	639	340	201	92	47	..	299	171	72	56	..	Maggio
18	14	4	517	279	187	53	39	..	238	142	47	49	..	Giugno
14	14	..	532	277	185	58	33	1	255	160	49	46	..	Luglio
16	15	1	820	391	190	73	27	1	229	145	51	33	..	Agosto
9	9	..	543	272	195	54	23	..	271	184	49	38	..	Settembre
10	8	2	711	362	243	77	42	..	349	228	78	43	..	Ottobre
18	17	1	659	307	213	53	41	..	352	204	72	76	..	Novembre
14	13	1	782	374	256	75	43	..	408	230	94	84	..	Dicembre
204	190	14	8462	4267	2852	900	512	3	4195	2514	917	761	3	ANNO

DI PARMA.

24	21	3	742	362	221	92	49	..	380	203	82	95	..	Gennaio
17	16	1	939	487	305	120	62	..	452	238	113	101	..	Febbraio
17	16	1	947	460	320	88	52	..	487	323	85	79	..	Marzo
17	15	2	797	408	293	74	41	..	389	250	73	66	..	Aprile
23	21	2	713	364	232	90	42	..	349	212	73	64	..	Maggio
13	11	2	551	298	186	81	31	..	253	155	65	33	..	Giugno
16	14	2	479	236	148	56	32	..	243	138	57	48	..	Luglio
7	7	..	551	272	182	52	38	..	279	150	70	59	..	Agosto
10	7	3	480	249	160	60	29	..	231	146	52	33	..	Settembre
16	14	2	536	277	181	63	33	..	259	157	66	36	..	Ottobre
8	8	..	494	237	130	79	28	..	257	125	62	70	..	Novembre
15	13	2	557	303	163	74	66	..	254	127	65	62	..	Dicembre
183	163	20	7786	3953	2521	929	503	..	3833	2224	863	746	..	ANNO

DI PIACENZA.

17	17	..	552	272	160	74	38	..	280	146	67	67	..	Gennaio
13	11	2	715	389	242	91	56	..	326	194	74	58	..	Febbraio
15	14	1	702	346	218	89	37	2	356	181	90	85	..	Marzo
25	20	5	487	250	150	62	37	1	237	137	55	45	..	Aprile
18	18	..	422	221	113	61	45	2	201	88	66	46	1	Maggio
9	9	..	349	180	108	44	28	..	169	87	47	35	..	Giugno
13	13	..	383	198	125	49	24	..	185	100	52	33	..	Luglio
9	9	..	437	231	145	53	33	..	206	138	40	28	..	Agosto
12	11	1	416	196	121	49	26	..	220	126	52	42	..	Settembre
9	9	..	431	193	133	37	23	..	238	134	58	46	..	Ottobre
9	9	..	417	211	118	63	30	..	206	105	50	51	..	Novembre
9	9	..	447	215	111	61	43	..	232	109	60	63	..	Dicembre
158	149	9	5758	2902	1744	733	420	5	2856	1545	711	599	1	ANNO

TAVOLA II. — MOVIMENTO DEL

Anno 1890.

MESI	MATRIMONI	NATI								NATI				
		TOTALE DEI NATI	MASCHI				FEMMINE				TOTALE DEL NATI-MORTI	MASCHI		
			TOTALE	Legittimi	Illegittimi riconosciuti da uno o da entrambi i genitori	Esposti ed illegittimi non riconosciuti	TOTALE	Legittime	Illegittime riconosciute da uno o da entrambi i genitori	Esposte ed illegittime non riconosciute		TOTALE	Legittimi	Illegittimi
Gennaio . . . . .	94	638	314	250	55	9	324	255	55	14	26	11	8	
Febbraio . . . . .	114	659	360	292	61	7	299	258	38	3	16	10	9	
Marzo . . . . .	102	771	393	317	62	14	378	300	71	7	26	12	11	
Aprile . . . . .	196	640	320	265	48	7	320	252	59	9	14	9	7	
Maggio . . . . .	99	547	289	226	51	12	258	209	41	8	11	8	7	
Giugno . . . . .	123	500	241	194	37	10	259	220	37	2	16	7	4	
Luglio . . . . .	87	509	272	223	42	7	237	205	31	1	16	7	6	
Agosto . . . . .	79	539	293	241	46	6	246	205	37	4	16	7	6	
Settembre . . . . .	88	585	317	257	50	10	268	224	34	10	11	8	7	
Ottobre . . . . .	114	520	283	229	48	6	237	196	36	5	10	5	3	
Novembre . . . . .	144	435	231	183	41	7	204	164	30	10	18	8	7	
Dicembre . . . . .	126	537	252	195	49	8	285	223	54	8	26	14	11	
ANNO . . . . .	1366	6880	3565	2872	590	103	3315	2711	523	81	206	106	86	

PROVINCI

Gennaio . . . . .	142	830	421	396	14	11	409	388	13	8	62	36	35
Febbraio . . . . .	203	819	446	413	20	13	373	337	20	16	51	26	24
Marzo . . . . .	241	1084	557	525	22	10	527	492	21	14	47	30	26
Aprile . . . . .	180	1064	563	541	16	6	501	476	15	10	54	30	26
Maggio . . . . .	176	991	512	477	20	15	479	455	15	9	41	28	26
Giugno . . . . .	129	737	385	358	15	12	352	326	15	11	24	13	12
Luglio . . . . .	130	785	391	372	15	4	394	378	12	4	20	8	7
Agosto . . . . .	129	827	425	400	17	8	402	350	13	9	21	12	12
Settembre . . . . .	149	831	435	409	13	13	396	378	10	8	30	20	20
Ottobre . . . . .	151	638	339	310	17	12	299	279	13	7	37	21	20
Novembre . . . . .	208	573	294	273	13	8	279	259	13	7	29	17	14
Dicembre . . . . .	292	690	344	323	13	8	346	325	12	9	43	22	22
ANNO . . . . .	2130	9869	5112	4797	195	120	4757	4473	172	112	459	263	244

PROVINCIA I

Compartimen

PROVINC

Gennaio . . . . .	123	832	420	388	22	10	412	372	24	16	47	22	20
Febbraio . . . . .	191	1002	519	475	30	14	483	434	25	24	52	34	32
Marzo . . . . .	111	1033	498	463	17	18	535	483	32	20	54	33	29
Aprile . . . . .	171	929	513	465	29	19	416	376	21	19	43	26	20
Maggio . . . . .	154	811	411	376	18	17	400	365	24	11	27	14	12
Giugno . . . . .	150	567	298	271	14	13	269	241	19	9	17	11	10
Luglio . . . . .	121	746	371	339	13	19	375	335	23	17	24	13	11
Agosto . . . . .	140	699	345	311	20	14	354	329	18	7	24	12	10
Settembre . . . . .	119	651	354	319	22	13	297	264	20	13	33	20	17
Ottobre . . . . .	196	591	312	273	22	17	279	252	19	8	30	22	20
Novembre . . . . .	169	562	300	273	16	11	262	236	16	10	28	14	11
Dicembre . . . . .	146	602	300	268	16	16	302	273	18	11	33	25	23
ANNO . . . . .	1791	9025	4641	4221	239	181	4384	3960	259	165	412	246	215

PROVINCI

Gennaio . . . . .	420	2637	1392	1297	43	52	1245	1167	41	37	117	73	70
Febbraio . . . . .	738	2766	1452	1342	64	46	1314	1235	51	38	135	82	72
Marzo . . . . .	442	3099	1589	1477	73	39	1510	1403	59	48	114	66	58
Aprile . . . . .	643	2609	1343	1249	49	45	1266	1164	45	57	119	77	67
Maggio . . . . .	508	2581	1327	1208	69	50	1254	1161	47	46	76	46	41
Giugno . . . . .	572	2239	1203	1133	32	38	1036	966	39	31	72	44	42
Luglio . . . . .	480	2432	1286	1138	55	33	1196	1108	52	36	102	51	44
Agosto . . . . .	400	2327	1176	1106	43	27	1151	1077	47	27	93	59	58
Settembre . . . . .	449	2090	1061	991	43	27	1029	954	47	28	84	50	46
Ottobre . . . . .	555	1973	1037	956	37	44	936	867	36	33	85	48	41
Novembre . . . . .	759	1948	984	901	54	29	964	892	42	30	99	62	56
Dicembre . . . . .	448	2242	1159	1071	46	42	1083	1006	37	40	134	75	66
ANNO . . . . .	6414	28993	15009	13929	608	472	13984	12990	543	451	1230	733	661

STATO CIVILE PER MESI.

Province.

MORTI			MORTI											MESI
FEMMINE			TOTALE DEI MORTI	MASCHI					FEMMINE					
TOTALE	Legittime	Illegittime ed esposte		TOTALE	Celibi	Coniugati	Vedovi	Stato civile ignoto	TOTALE	Nubili	Coniugate	Vedove	Stato civile ignoto	

DI RAVENNA.

15	10	5	634	302	191	66	45	..	332	201	78	53	..	Gennaio
6	4	2	658	350	220	80	50	..	308	176	65	67	..	Febbraio
14	10	4	607	320	207	69	44	..	287	174	45	68	..	Marzo
5	4	1	404	221	134	57	30	..	183	113	34	36	..	Aprile
3	2	1	330	165	96	45	24	..	165	95	29	41	..	Maggio
9	5	4	325	176	91	59	26	..	149	87	24	38	..	Giugno
9	8	1	383	177	114	44	19	..	206	123	38	45	..	Luglio
9	9	..	396	205	129	49	27	..	191	124	31	36	..	Agosto
3	2	1	404	192	117	52	23	..	212	111	55	46	..	Settembre
5	3	2	449	238	153	54	31	..	211	118	56	37	..	Ottobre
10	9	1	369	195	103	65	27	..	174	88	43	43	..	Novembre
12	9	3	451	231	146	48	37	..	220	119	53	48	..	Dicembre
100	75	25	5410	2772	1701	688	383	..	2638	1529	551	558	..	ANNO

REGGIO NELL'EMILIA.

26	25	1	874	465	308	109	48	..	409	249	80	80	..	Gennaio
25	22	3	976	499	333	106	60	..	477	301	82	94	..	Febbraio
17	17	..	866	464	328	77	59	..	402	266	77	59	..	Marzo
24	20	4	749	390	286	64	40	..	359	245	60	54	..	Aprile
13	12	1	693	361	242	81	38	..	332	228	53	51	..	Maggio
11	11	..	561	270	181	56	33	..	291	205	52	34	..	Giugno
12	10	2	591	264	171	58	35	..	267	195	46	26	..	Luglio
9	9	..	452	200	141	34	25	..	252	176	49	27	..	Agosto
10	9	1	461	241	169	48	24	..	220	140	47	33	..	Settembre
16	16	..	565	308	210	63	35	..	257	166	52	39	..	Ottobre
12	10	2	514	273	172	63	38	..	241	139	62	40	..	Novembre
21	20	1	593	291	173	73	45	..	302	155	79	68	..	Dicembre
196	181	15	7835	4026	2714	832	480	..	3809	2465	739	605	..	ANNO

della Toscana.

DI AREZZO.

25	22	3	560	289	188	62	39	..	271	166	60	45	..	Gennaio
18	16	2	950	462	290	98	74	..	488	287	100	100	1	Febbraio
21	16	5	811	381	244	92	45	..	430	269	86	75	..	Marzo
17	14	3	616	353	239	67	27	..	283	189	55	39	..	Aprile
13	10	3	505	246	168	52	26	..	259	149	65	45	..	Maggio
6	4	2	440	229	139	51	39	..	211	121	51	39	..	Giugno
11	10	1	486	245	165	50	30	..	241	160	49	32	..	Luglio
12	12	..	649	349	255	57	37	..	300	209	54	37	..	Agosto
13	8	5	634	332	257	49	26	..	302	204	46	52	..	Settembre
8	8	..	587	314	220	63	31	..	273	168	58	47	..	Ottobre
14	12	2	505	247	153	53	41	..	258	144	57	57	..	Novembre
8	7	1	553	271	169	54	48	..	282	145	67	70	..	Dicembre
166	139	27	7296	3698	2487	748	463	..	3598	2211	748	638	1	ANNO

DI FIRENZE.

44	41	3	2291	1188	702	308	172	6	1103	566	287	249	1	Gennaio
53	46	7	2641	1332	788	350	189	5	1309	699	324	285	1	Febbraio
48	41	7	2219	1172	728	287	154	3	1047	602	248	196	1	Marzo
42	38	4	1553	804	465	218	121	..	749	418	184	147	..	Aprile
30	27	3	1373	668	398	184	82	4	705	370	195	140	..	Maggio
28	24	4	1265	664	411	181	72	..	601	336	163	102	..	Giugno
51	49	2	1541	775	500	166	108	1	766	475	180	111	..	Luglio
34	32	2	1693	836	578	188	69	1	857	565	175	116	1	Agosto
34	30	4	1587	792	507	192	91	2	795	451	202	142	..	Settembre
37	31	6	1569	772	445	211	116	..	797	446	201	150	..	Ottobre
37	29	8	1505	730	390	241	98	1	775	402	189	183	1	Novembre
59	50	9	1785	891	521	236	132	2	894	463	223	207	1	Dicembre
497	438	59	21022	10624	6433	2762	1404	25	10398	5793	2571	2028	6	ANNO

TAVOLA II. — MOVIMENTO DEL

Anno 1890.

M E S I	MATRIMONI	N A T I										N A T I				
		TOTALE DEI NATI	M A S C H I					F E M M I N E					TOTALE DEI NATI-MORTI	M A S C H I		
			TOTALE	Legittimi	Illegittimi riconosciuti da uno o da entrambi i genitori	Esposti ed illegittimi non riconosciuti	TOTALE	Legittime	Illegittime riconosciute da uno o da entrambi i genitori	Esposte ed illegittime non riconosciute	TOTALE	Legittimi		Illegittimi		
Gennaio . . . . .	76	517	252	213	31	8	265	232	24	9	21	10	9			
Febbraio . . . . .	91	495	251	226	21	4	244	217	19	8	19	11	8			
Marzo . . . . .	64	448	218	191	24	3	230	197	28	8	15	11	8			
Aprile . . . . .	79	372	177	162	13	2	195	168	22	5	14	6	4			
Maggio . . . . .	80	315	166	141	17	2	149	133	12	4	10	6	5			
Giugno . . . . .	105	303	159	140	11	3	144	118	21	5	15	8	7			
Luglio . . . . .	44	329	165	144	16	5	164	140	19	5	16	10	9			
Agosto . . . . .	52	367	174	154	16	4	193	176	15	2	14	8	8			
Settembre . . . . .	70	351	190	164	19	7	161	133	22	6	13	6	5			
Ottobre . . . . .	121	351	179	152	22	5	172	158	9	5	17	7	6			
Novembre . . . . .	117	285	125	110	11	4	160	137	17	6	12	6	3			
Dicembre . . . . .	72	369	182	160	14	8	187	152	27	8	14	11	9			
ANNO . . . . .	971	4502	2238	1957	215	66	2264	1961	235	68	180	100	81			

PROVINC

Gennaio . . . . .	60	308	142	131	5	6	166	154	8	4	7	4	4
Febbraio . . . . .	119	277	138	128	7	3	139	129	7	3	8	3	3
Marzo . . . . .	57	333	175	164	7	4	158	145	7	6	10	5	4
Aprile . . . . .	102	297	147	131	9	7	150	134	7	9	8	6	6
Maggio . . . . .	55	275	142	132	3	7	133	124	3	6	5	3	3
Giugno . . . . .	74	284	147	136	4	7	137	128	4	5	4	3	2
Luglio . . . . .	80	296	160	146	9	5	136	123	6	7	10	6	5
Agosto . . . . .	71	329	165	151	9	5	164	151	7	6	6	5	5
Settembre . . . . .	67	235	113	104	3	6	122	111	4	7	7	4	3
Ottobre . . . . .	69	273	136	129	5	2	137	129	6	2	11	7	6
Novembre . . . . .	147	260	148	140	7	1	112	105	3	4	7	5	4
Dicembre . . . . .	69	296	148	134	8	6	148	137	6	5	8	3	2
ANNO . . . . .	970	3463	1761	1626	76	59	1702	1570	68	64	91	54	47

PROVINC

Gennaio . . . . .	131	948	524	472	34	18	424	391	18	15	53	31	30
Febbraio . . . . .	315	855	468	437	19	12	387	354	16	17	48	33	33
Marzo . . . . .	163	895	464	430	19	15	431	384	24	23	40	20	18
Aprile . . . . .	191	853	444	422	13	9	409	381	16	12	60	31	27
Maggio . . . . .	197	855	439	403	22	14	416	384	18	14	36	28	27
Giugno . . . . .	191	790	382	352	20	10	408	371	22	15	42	24	21
Luglio . . . . .	150	832	411	378	23	11	421	384	26	11	53	30	27
Agosto . . . . .	153	845	423	383	23	17	422	398	18	6	42	26	24
Settembre . . . . .	169	754	382	358	15	9	372	348	13	11	39	18	17
Ottobre . . . . .	262	675	344	322	15	7	331	311	14	6	40	21	20
Novembre . . . . .	281	731	382	357	19	6	349	329	13	7	42	18	18
Dicembre . . . . .	178	824	437	408	16	13	387	361	13	13	36	19	17
ANNO . . . . .	2381	9857	5100	4722	237	141	4757	4396	211	150	531	299	279

PROVINC

Gennaio . . . . .	88	727	371	291	64	16	356	296	49	11	28	15	13
Febbraio . . . . .	155	600	322	267	46	9	278	237	35	6	15	7	4
Marzo . . . . .	146	644	323	269	44	10	321	270	43	8	31	22	16
Aprile . . . . .	138	618	300	241	45	14	318	269	45	4	15	8	6
Maggio . . . . .	117	575	302	257	39	6	273	238	30	5	17	8	7
Giugno . . . . .	109	543	263	211	38	14	280	229	40	11	21	13	10
Luglio . . . . .	103	546	275	216	53	6	271	215	50	6	17	8	7
Agosto . . . . .	118	558	270	228	33	6	288	244	34	10	31	21	15
Settembre . . . . .	118	508	264	227	36	4	244	210	32	2	13	6	4
Ottobre . . . . .	121	463	241	203	31	7	222	186	31	5	18	8	7
Novembre . . . . .	141	484	259	218	34	7	225	181	37	7	25	16	12
Dicembre . . . . .	126	538	261	216	41	4	277	228	44	5	24	16	14
ANNO . . . . .	1480	6804	3451	2844	504	103	3353	2803	470	80	255	148	115

PROVINCIA

STATO CIVILE PER MESI.

Province.

MORTI			MORTI											MESI
FEMMINE			TOTALE DEI MORTI	MASCHI					FEMMINE					
TOTALE	Legittime	Illegittime ed esposte		TOTALE	Celibi	Coniugati	Vedovi	Stato civile ignoto	TOTALE	Nabili	Coniugate	Vedove	Stato civile ignoto	

DI GROSSETO.

11	10	1	328	188	115	55	18	..	140	77	37	26	..	Gennaio
8	7	1	404	228	131	72	25	..	176	89	43	44	..	Febbraio
4	2	2	348	184	116	44	24	..	164	100	30	34	..	Marzo
8	6	2	202	92	66	18	8	..	110	66	29	15	..	Aprile
4	3	1	184	101	68	22	11	..	83	49	15	19	..	Maggio
7	7	..	160	91	61	22	8	..	69	40	18	11	..	Giugno
6	6	..	204	97	66	19	12	..	107	70	21	16	..	Luglio
6	6	..	299	163	121	30	12	..	136	102	21	13	..	Agosto
7	7	..	269	131	97	26	8	..	138	95	21	22	..	Settembre
10	8	2	203	114	76	26	11	1	89	54	22	13	..	Ottobre
6	6	..	231	131	73	38	20	..	100	54	24	22	..	Novembre
3	3	..	246	126	77	36	13	..	120	67	27	26	..	Dicembre
80	71	9	3078	1646	1067	408	170	1	1432	863	308	261	..	ANNO

DI LIVORNO.

3	3	..	345	172	80	65	25	2	173	74	48	51	..	Gennaio
5	5	..	258	136	65	46	24	1	122	59	31	32	..	Febbraio
5	4	1	275	130	75	34	19	2	145	76	35	34	..	Marzo
2	2	..	200	106	59	31	13	3	94	57	23	14	..	Aprile
2	2	..	193	100	53	29	16	2	93	46	24	23	..	Maggio
1	1	..	209	120	65	30	23	2	89	57	17	15	..	Giugno
4	4	..	214	103	60	28	14	1	111	69	17	25	..	Luglio
1	1	..	197	106	61	28	17	..	91	51	27	13	..	Agosto
3	2	1	211	114	60	34	17	3	97	55	18	24	..	Settembre
4	3	1	213	108	52	43	11	2	105	51	30	24	..	Ottobre
2	2	..	254	136	69	43	22	2	118	64	22	32	..	Novembre
5	5	..	337	169	101	44	21	3	168	92	30	46	..	Dicembre
37	34	3	2906	1500	800	455	222	23	1406	751	322	333	..	ANNO

DI LUCCA.

22	19	3	652	326	193	80	53	..	326	183	71	72	..	Gennaio
15	15	..	699	342	187	101	53	1	357	182	94	81	..	Febbraio
20	17	3	698	366	201	117	48	..	332	181	80	71	..	Marzo
29	19	10	510	259	164	64	30	1	251	125	69	57	..	Aprile
8	6	2	449	225	128	64	32	1	224	117	56	51	..	Maggio
18	17	1	546	258	157	78	23	..	288	169	59	60	..	Giugno
23	21	2	586	290	199	62	29	..	296	195	66	35	..	Luglio
16	14	2	573	268	184	48	35	1	305	222	44	39	..	Agosto
21	20	1	566	274	181	60	33	..	292	173	69	50	..	Settembre
19	19	..	559	291	190	62	38	1	268	156	66	45	1	Ottobre
24	22	2	533	252	149	64	39	..	281	161	63	57	..	Novembre
17	16	1	617	307	183	72	51	1	310	173	72	65	..	Dicembre
232	205	27	6988	3458	2116	872	464	6	3530	2037	809	683	1	ANNO

MASSA E CARRARA.

13	10	3	525	262	152	70	40	..	263	128	78	57	..	Gennaio
8	7	1	534	265	159	61	45	..	269	138	72	59	..	Febbraio
9	6	3	498	252	156	56	40	..	246	135	53	57	1	Marzo
7	5	2	390	196	124	49	21	2	194	120	37	37	..	Aprile
9	9	..	379	203	137	40	26	..	176	109	28	39	..	Maggio
8	8	..	377	184	121	45	18	..	193	127	40	26	..	Giugno
9	7	2	415	209	147	47	15	..	206	166	17	23	..	Luglio
10	7	3	497	243	184	36	23	..	254	190	36	28	..	Agosto
7	5	2	405	215	148	42	25	..	190	131	37	22	..	Settembre
10	9	1	354	176	120	37	19	..	178	100	37	41	..	Ottobre
9	8	1	358	191	102	58	31	..	167	98	35	34	..	Novembre
8	7	1	355	184	93	60	31	..	171	96	43	32	..	Dicembre
107	88	19	5087	2580	1643	601	334	2	2507	1338	513	455	1	ANNO

TAVOLA II. — MOVIMENTO DEL

Anno 1890.

MESI	MATRIMONI	NATI										NATI				
		TOTALE DEI NATI	MASCHI					FEMMINE					TOTALE NATI-MORTI	MASCHI		
			TOTALE	Legittimi	Illegittimi riconosciuti da uno o da entrambi i genitori	Esposti ed illegittimi non riconosciuti	TOTALE	Legittime	Illegittime riconosciute da uno o da entrambi i genitori	Esposte ed illegittime non riconosciute	TOTALE	Legittimi		Illegittimi		
Gennaio . . . . .	141	1061	560	509	39	12	501	453	37	11	50	32	29			
Febbraio . . . . .	279	944	465	426	20	19	479	430	28	21	40	21	17			
Marzo . . . . .	129	961	486	443	36	7	475	458	28	9	39	22	17			
Aprile . . . . .	220	807	415	377	24	14	392	361	23	8	30	12	9			
Maggio . . . . .	135	843	442	411	26	5	401	362	23	16	30	17	15			
Giugno . . . . .	132	794	390	361	23	6	404	366	29	9	27	14	14			
Luglio . . . . .	109	827	425	390	32	3	402	364	31	7	29	14	11			
Agosto . . . . .	134	748	381	349	22	10	367	325	33	9	28	18	17			
Settembre . . . . .	174	668	357	325	25	7	311	282	18	11	25	12	11			
Ottobre . . . . .	226	696	347	309	31	7	349	312	28	9	35	17	12			
Novembre . . . . .	297	622	309	290	16	3	313	284	20	9	35	19	15			
Dicembre . . . . .	148	785	410	374	30	6	375	349	22	4	49	28	26			
ANNO . . . . .	2124	9756	4987	4564	324	99	4769	4326	320	123	417	226	193			

PROVINCI

Gennaio . . . . .	131	703	354	326	16	12	349	313	22	14	32	17	16
Febbraio . . . . .	212	842	458	429	17	12	384	359	12	13	37	20	19
Marzo . . . . .	162	886	434	416	9	9	452	422	19	11	31	20	19
Aprile . . . . .	139	736	382	363	11	8	354	323	12	19	28	17	16
Maggio . . . . .	144	561	287	272	9	6	274	255	11	8	42	26	22
Giugno . . . . .	154	490	281	263	12	6	209	193	12	4	26	14	13
Luglio . . . . .	91	593	311	286	18	7	222	204	12	6	25	16	15
Agosto . . . . .	116	550	280	259	11	10	270	253	10	7	21	11	10
Settembre . . . . .	114	554	294	274	13	7	260	233	15	12	22	12	11
Ottobre . . . . .	140	479	233	220	6	7	246	233	8	5	19	14	14
Novembre . . . . .	149	409	208	195	7	6	201	188	7	6	26	13	13
Dicembre . . . . .	98	508	269	248	7	14	239	219	13	7	30	20	18
ANNO . . . . .	1650	7251	3791	3551	136	104	3460	3195	153	112	339	200	186

PROVINC

Gennaio . . . . .	147	1097	568	519	36	13	529	477	39	13	48	23	22
Febbraio . . . . .	230	1178	606	556	39	11	572	516	33	23	36	19	19
Marzo . . . . .	136	1209	614	552	44	18	595	539	34	22	43	27	24
Aprile . . . . .	261	1081	543	476	40	27	538	474	47	17	34	19	18
Maggio . . . . .	152	905	471	409	42	20	434	388	28	18	38	20	15
Giugno . . . . .	143	662	343	302	32	9	319	285	24	10	24	13	9
Luglio . . . . .	122	631	323	292	26	5	308	276	26	6	23	19	18
Agosto . . . . .	126	771	402	361	28	13	369	329	26	14	20	10	8
Settembre . . . . .	203	695	346	317	19	10	349	301	37	11	31	14	11
Ottobre . . . . .	378	737	383	353	24	6	354	323	24	7	26	15	14
Novembre . . . . .	247	691	365	332	26	7	326	296	19	11	32	15	14
Dicembre . . . . .	195	878	446	401	31	14	432	388	30	14	27	16	12
ANNO . . . . .	2349	10535	5410	4870	387	153	5125	4592	367	166	382	210	184

Compartimer

PROVINC

Gennaio . . . . .	133	867	452	395	41	16	415	363	40	12	31	17	16
Febbraio . . . . .	146	804	395	341	39	15	409	348	44	17	28	14	12
Marzo . . . . .	119	867	432	381	35	16	435	393	35	7	26	14	13
Aprile . . . . .	140	774	401	347	42	12	373	327	30	16	33	16	14
Maggio . . . . .	109	679	320	277	32	11	359	303	43	13	26	12	12
Giugno . . . . .	112	554	276	226	36	14	278	239	23	16	27	17	14
Luglio . . . . .	92	567	295	257	28	10	272	229	29	14	23	16	14
Agosto . . . . .	91	594	308	255	45	8	286	224	50	12	21	11	8
Settembre . . . . .	148	576	304	259	37	8	272	236	27	9	25	20	19
Ottobre . . . . .	240	616	321	280	31	10	295	251	34	10	31	22	19
Novembre . . . . .	222	582	276	229	36	11	306	259	36	11	30	18	18
Dicembre . . . . .	163	693	363	313	43	7	330	290	29	11	24	15	11
ANNO . . . . .	1715	8173	4143	3560	445	138	4030	3462	420	148	325	192	170

PROVINCIA

Gennaio . . . . .	133	867	452	395	41	16	415	363	40	12	31	17	16
Febbraio . . . . .	146	804	395	341	39	15	409	348	44	17	28	14	12
Marzo . . . . .	119	867	432	381	35	16	435	393	35	7	26	14	13
Aprile . . . . .	140	774	401	347	42	12	373	327	30	16	33	16	14
Maggio . . . . .	109	679	320	277	32	11	359	303	43	13	26	12	12
Giugno . . . . .	112	554	276	226	36	14	278	239	23	16	27	17	14
Luglio . . . . .	92	567	295	257	28	10	272	229	29	14	23	16	14
Agosto . . . . .	91	594	308	255	45	8	286	224	50	12	21	11	8
Settembre . . . . .	148	576	304	259	37	8	272	236	27	9	25	20	19
Ottobre . . . . .	240	616	321	280	31	10	295	251	34	10	31	22	19
Novembre . . . . .	222	582	276	229	36	11	306	259	36	11	30	18	18
Dicembre . . . . .	163	693	363	313	43	7	330	290	29	11	24	15	11
ANNO . . . . .	1715	8173	4143	3560	445	138	4030	3462	420	148	325	192	170



STATO CIVILE PER MESI.

Province.

MORTI			MORTI											MESI
FEMMINE			TOTALE DEI MORTI	MASCHI					FEMMINE					
TOTALE	Legittime	Illegittime ed esposte		TOTALE	Celli	Coniugati	Vedovi	Stato civile ignoto	TOTALE	Nubili	Coniugate	Vedove	Stato civile ignoto	
18	16	2	765	413	262	103	48	..	352	197	90	65	..	Gennaio
19	18	1	778	392	238	99	55	..	386	225	86	75	..	Febbraio
17	17	..	721	379	226	93	59	1	342	199	83	60	..	Marzo
18	17	1	488	252	155	62	35	..	236	126	63	47	..	Aprile
13	10	3	441	235	135	66	34	..	206	124	47	35	..	Maggio
13	11	2	381	214	137	52	25	..	167	94	50	23	..	Giugno
15	13	2	503	243	157	57	29	..	260	173	60	27	..	Luglio
10	8	2	501	234	141	58	35	..	267	152	73	42	..	Agosto
13	12	1	442	215	135	44	36	..	227	123	51	53	..	Settembre
18	16	2	491	262	184	51	27	..	229	135	61	33	..	Ottobre
16	11	5	609	288	175	70	43	..	321	164	96	61	..	Novembre
21	19	2	804	382	241	92	49	..	422	248	99	75	..	Dicembre
191	168	23	6924	3509	2186	847	475	1	3415	1960	859	596	..	ANNO

DI PISA.

18	16	2	765	413	262	103	48	..	352	197	90	65	..	Gennaio
19	18	1	778	392	238	99	55	..	386	225	86	75	..	Febbraio
17	17	..	721	379	226	93	59	1	342	199	83	60	..	Marzo
18	17	1	488	252	155	62	35	..	236	126	63	47	..	Aprile
13	10	3	441	235	135	66	34	..	206	124	47	35	..	Maggio
13	11	2	381	214	137	52	25	..	167	94	50	23	..	Giugno
15	13	2	503	243	157	57	29	..	260	173	60	27	..	Luglio
10	8	2	501	234	141	58	35	..	267	152	73	42	..	Agosto
13	12	1	442	215	135	44	36	..	227	123	51	53	..	Settembre
18	16	2	491	262	184	51	27	..	229	135	61	33	..	Ottobre
16	11	5	609	288	175	70	43	..	321	164	96	61	..	Novembre
21	19	2	804	382	241	92	49	..	422	248	99	75	..	Dicembre
191	168	23	6924	3509	2186	847	475	1	3415	1960	859	596	..	ANNO

DI SIENA.

15	14	1	483	248	147	61	40	..	235	132	55	48	..	Gennaio
17	17	..	710	377	223	92	62	..	333	176	88	69	..	Febbraio
11	10	1	694	356	217	87	52	..	358	202	71	65	..	Marzo
11	9	2	484	236	153	58	24	1	248	154	54	40	..	Aprile
16	14	2	391	206	146	45	15	..	185	108	46	31	..	Maggio
12	11	1	358	184	119	40	25	..	174	94	41	39	..	Giugno
9	7	2	359	182	108	41	33	..	177	104	38	35	..	Luglio
10	9	1	491	266	184	49	33	..	225	142	47	36	..	Agosto
10	8	2	459	221	128	61	32	..	238	141	61	36	..	Settembre
5	4	1	401	202	115	50	33	4	199	118	46	35	..	Ottobre
13	11	2	426	218	129	58	31	..	208	109	51	48	..	Novembre
10	9	1	481	255	143	67	44	1	226	108	53	65	..	Dicembre
139	123	16	5737	2951	1812	709	424	6	2786	1588	651	547	..	ANNO

delle Marche.

DI ANCONA.

25	24	1	724	362	211	104	47	..	362	208	79	75	..	Gennaio
17	12	5	1051	520	335	121	64	..	531	301	111	118	1	Febbraio
16	16	..	826	410	279	84	47	..	416	233	95	87	1	Marzo
15	13	2	589	318	198	89	31	..	271	163	60	48	..	Aprile
18	10	8	553	289	196	59	34	..	264	153	58	53	..	Maggio
11	9	2	412	194	122	47	25	..	218	136	46	36	..	Giugno
4	3	1	472	250	166	60	23	1	222	138	44	40	..	Luglio
10	8	2	571	278	210	46	22	..	293	199	49	45	..	Agosto
17	15	2	559	298	185	63	44	1	261	157	51	53	..	Settembre
11	11	..	562	280	176	73	31	..	282	180	54	48	..	Ottobre
17	15	2	539	272	149	77	45	1	267	147	53	67	..	Novembre
11	10	1	680	355	207	89	59	..	325	177	59	89	..	Dicembre
172	146	26	7538	3826	2434	917	472	3	3712	2192	759	759	2	ANNO

ASCOLI PICENO.

14	12	2	509	248	152	61	35	..	261	147	61	53	..	Gennaio
14	12	2	717	352	201	111	39	1	365	183	103	78	1	Febbraio
12	10	2	523	263	149	76	38	..	260	125	71	64	..	Marzo
17	15	2	347	162	100	39	23	..	185	110	37	38	..	Aprile
14	11	3	310	144	86	39	19	..	166	85	45	36	..	Maggio
10	8	2	280	127	76	44	7	..	153	86	35	31	1	Giugno
7	6	1	347	184	127	39	18	..	163	112	29	22	..	Luglio
10	6	4	485	263	189	46	27	1	222	159	25	38	..	Agosto
5	5	..	419	217	155	42	20	..	202	128	38	36	..	Settembre
9	8	1	421	204	135	40	29	..	217	145	35	37	..	Ottobre
12	12	..	447	203	126	49	28	..	244	136	58	50	..	Novembre
9	5	4	505	237	150	51	36	..	268	164	47	57	..	Dicembre
133	110	23	5310	2604	1646	637	319	2	2706	1580	584	540	2	ANNO

Anno 1890.

M E S I	MATRIMONI	N A T I										N A T			
		TOTALE DEI N A T I	M A S C H I					F E M M I N E					TOTALE DEI NATI-MORTI	M A S C H I	
			TOTALE	Legittimi	Illegittimi riconosciuti o da entrambi i genitori	Esposti ed illegittimi non riconosciuti	TOTALE	Legittime	Illegittime riconosciute da uno o da entrambi i genitori	Esposte ed illegittime non riconosciute	TOTALE	DEI NATI-MORTI		TOTALE	Legittimi
Gennaio . . . . .	166	844	415	382	21	12	429	392	24	13	51	29	25		
Febbraio . . . . .	156	1003	542	500	28	14	461	430	16	15	59	29	25		
Marzo . . . . .	136	1161	583	525	34	24	578	521	34	23	50	26	25		
Aprile . . . . .	174	986	520	476	30	14	466	417	31	18	30	13	11		
Maggio . . . . .	137	764	382	346	20	16	382	345	19	18	23	14	13		
Giugno . . . . .	132	553	265	244	17	4	288	254	22	12	29	17	16		
Luglio . . . . .	81	574	305	271	24	10	269	241	19	9	27	11	10		
Agosto . . . . .	121	609	298	272	22	4	311	284	19	8	29	17	17		
Settembre . . . . .	178	619	302	280	13	9	317	283	26	8	23	13	12		
Ottobre . . . . .	235	590	317	290	18	9	273	257	13	3	22	15	12		
Novembre . . . . .	213	548	291	277	10	4	257	238	12	7	31	20	17		
Dicembre . . . . .	215	606	310	278	21	11	296	271	16	9	23	12	10		
ANNO . . . . .	1949	8857	4530	4141	258	131	4327	3933	251	143	397	216	193		

PROVINCIA

Gennaio . . . . .	105	900	478	411	49	13	427	354	65	8	54	23	22
Febbraio . . . . .	176	1046	521	440	60	21	525	438	66	21	41	25	22
Marzo . . . . .	179	1180	580	496	65	19	600	496	81	23	47	31	23
Aprile . . . . .	164	1000	502	414	67	21	498	416	63	19	42	28	22
Maggio . . . . .	125	746	374	298	65	11	372	295	56	21	26	13	11
Giugno . . . . .	130	543	263	211	39	13	280	225	45	7	21	10	8
Luglio . . . . .	104	564	298	238	50	10	266	227	30	9	22	15	11
Agosto . . . . .	111	570	283	238	40	5	287	243	32	12	18	10	7
Settembre . . . . .	121	554	310	263	39	8	244	213	27	4	15	9	7
Ottobre . . . . .	227	581	283	247	29	7	298	251	41	6	20	15	12
Novembre . . . . .	187	498	263	221	35	7	235	196	32	7	29	17	16
Dicembre . . . . .	148	613	303	260	31	12	310	264	41	5	37	23	21
ANNO . . . . .	1777	8795	4453	3737	569	147	4342	3621	579	142	352	219	182

PROVINCIA

Compartime:

PROVINC

Gennaio . . . . .	360	2214	1172	949	160	63	1042	863	127	52	92	58	46
Febbraio . . . . .	478	2379	1258	1034	160	64	1121	887	164	70	105	51	43
Marzo . . . . .	299	2704	1379	1112	197	70	1325	1052	200	73	115	70	51
Aprile . . . . .	491	2501	1256	971	211	74	1245	998	180	67	80	42	35
Maggio . . . . .	341	2092	1045	801	171	73	1047	850	135	62	84	51	47
Giugno . . . . .	427	1458	753	603	113	37	705	560	107	38	52	36	28
Luglio . . . . .	226	1328	674	553	80	41	654	499	113	42	59	36	30
Agosto . . . . .	355	1395	725	580	103	42	670	559	73	38	61	34	29
Settembre . . . . .	321	1318	665	544	88	33	653	524	95	34	61	43	38
Ottobre . . . . .	436	1263	638	509	90	39	625	518	85	22	61	32	27
Novembre . . . . .	498	1245	630	523	77	30	615	510	79	26	66	35	29
Dicembre . . . . .	387	1350	676	540	97	39	674	569	70	35	86	46	34
ANNO . . . . .	4599	21247	10871	8719	1547	605	10376	8389	1428	559	922	534	437

Compartime:

PROVINC

Gennaio . . . . .	554	3817	1984	1498	384	102	1833	1388	356	89	184	99	67
Febbraio . . . . .	900	3891	2022	1484	456	82	1869	1369	405	95	250	133	99
Marzo . . . . .	487	3950	1990	1518	390	82	1960	1455	408	97	175	103	76
Aprile . . . . .	784	3199	1657	1260	323	74	1542	1149	326	67	153	90	70
Maggio . . . . .	608	2945	1436	1092	268	76	1509	1123	299	87	125	67	44
Giugno . . . . .	525	2506	1295	1004	222	69	1211	924	218	69	133	68	51
Luglio . . . . .	433	2846	1470	1094	305	71	1376	1025	284	67	112	65	46
Agosto . . . . .	498	2830	1459	1095	287	77	1371	1022	292	57	123	74	56
Settembre . . . . .	558	2710	1401	1071	283	47	1309	1000	256	53	159	89	61
Ottobre . . . . .	780	2674	1392	1039	298	55	1282	968	257	57	157	85	60
Novembre . . . . .	680	2712	1414	1103	252	59	1298	982	252	64	174	80	60
Dicembre . . . . .	546	3103	1584	1208	292	84	1519	1173	281	65	215	117	85
ANNO . . . . .	7353	37183	19104	14466	3760	878	18079	13578	3634	867	1960	1070	775

STATO CIVILE PER MESI.

Provincie.

MORTI			MORTI											MESI
FEMMINE			TOTALE DEI MORTI	MASCHI					FEMMINE					
TOTALE	Legittime	Illegittime ed esposte		TOTALE	Celibi	Coniugati	Vedovi	Stato civile ignoto	TOTALE	Nabili	Coniugate	Vedove	Stato civile ignoto	

DI MACERATA.

22	19	3	579	283	153	73	37	..	316	188	64	64	..	Gennaio
30	25	5	916	454	247	149	58	..	462	261	109	92	..	Febbraio
24	22	2	695	340	223	82	35	..	355	197	77	81	..	Marzo
17	16	1	478	248	149	66	33	..	230	115	53	62	..	Aprile
9	9	..	345	162	100	37	25	..	183	94	33	56	..	Maggio
12	11	1	326	155	84	44	27	..	171	77	52	42	..	Giugno
16	15	1	315	169	84	55	30	..	146	87	38	21	..	Luglio
12	12	..	527	256	192	47	17	..	271	176	49	46	..	Agosto
10	9	1	479	234	165	46	23	..	245	150	42	53	..	Settembre
7	6	1	462	217	130	69	18	..	215	154	52	39	..	Ottobre
11	10	1	472	239	124	69	46	..	233	128	45	60	..	Novembre
11	8	3	556	250	130	67	52	1	306	135	69	102	..	Dicembre
181	162	19	6150	2987	1781	804	401	1	3163	1762	683	718	..	ANNO

PESARO E URBINO.

11	7	4	616	310	210	73	27	..	306	175	73	58	..	Gennaio
16	14	2	1005	486	315	107	64	..	519	328	104	87	..	Febbraio
16	13	3	821	380	256	76	47	1	441	276	75	89	1	Marzo
14	12	2	570	311	219	60	32	..	259	162	58	39	..	Aprile
13	5	8	437	210	139	45	26	..	227	151	45	31	..	Maggio
11	8	3	373	193	122	47	24	..	180	99	54	27	..	Giugno
7	5	2	378	195	121	49	25	..	183	115	38	30	..	Luglio
8	7	1	467	256	167	55	34	..	211	149	31	31	..	Agosto
6	4	2	410	215	141	49	25	..	195	115	44	35	1	Settembre
5	4	1	462	235	157	50	28	..	227	149	39	39	..	Ottobre
12	7	5	452	240	141	58	40	1	212	118	47	47	..	Novembre
14	10	4	575	296	176	66	54	..	279	175	58	46	..	Dicembre
133	96	37	6566	3327	2164	735	426	2	3239	2012	666	559	2	ANNO

dell' Umbria.

DI PERUGIA.

34	28	6	1322	683	417	159	107	..	639	367	133	139	..	Gennaio
54	44	10	1920	978	610	249	117	2	942	526	213	202	1	Febbraio
45	32	13	1783	926	600	214	112	..	857	474	207	175	1	Marzo
38	32	6	1813	685	492	125	68	..	698	398	125	103	2	Aprile
33	23	10	1024	528	328	118	80	2	496	276	129	91	..	Maggio
16	15	1	883	454	289	109	54	2	429	213	98	88	..	Giugno
23	20	3	978	503	329	113	61	..	475	299	101	75	..	Luglio
27	20	7	1235	684	482	133	67	2	551	385	94	72	..	Agosto
18	10	8	1222	635	399	149	87	..	587	386	119	82	..	Settembre
23	24	5	1156	590	374	127	88	1	566	340	121	105	..	Ottobre
31	26	5	1169	583	332	154	96	1	586	335	118	133	..	Novembre
40	37	3	1188	581	346	161	74	..	607	325	145	136	1	Dicembre
388	311	77	15193	7830	4998	1811	1011	10	7363	4354	1603	1401	5	ANNO

del Lazio.

DI ROMA.

85	63	22	2867	1582	988	431	154	9	1285	687	307	287	4	Gennaio
117	83	34	3272	1794	1096	526	160	12	1478	840	346	290	2	Febbraio
72	54	18	2565	1340	885	305	146	4	1225	726	219	280	..	Marzo
63	47	16	1858	1004	652	235	106	11	854	527	167	157	3	Aprile
58	43	15	1748	907	609	206	88	4	841	530	163	148	..	Maggio
65	45	20	1657	868	610	172	73	13	789	505	153	129	2	Giugno
47	41	6	1985	1066	797	190	71	8	919	602	165	152	..	Luglio
49	35	14	2343	1230	901	236	88	5	1113	759	173	181	..	Agosto
70	51	19	2240	1175	822	248	93	12	1065	689	168	208	..	Settembre
72	55	17	2056	1068	708	279	79	2	988	613	188	186	1	Ottobre
94	66	28	1979	1009	639	244	117	9	970	571	186	212	1	Novembre
98	69	29	2199	1117	704	270	133	10	1082	639	197	243	3	Dicembre
890	652	238	26769	14160	9411	3342	1308	99	12609	7688	2432	2473	16	ANNO

TAVOLA II. — MOVIMENTO DEL

Anno 1890.

MESI	MATRIMONI	NATI										MORTI			
		TOTALE DEI NATI	MASCHI					FEMMINE					TOTALE DEI NATI-MORTI	MASCHI	
			TOTALE	Legittimi	Illegittimi riconosciuti da uno o da entrambi i genitori	Esposti ed illegittimi non riconosciuti	TOTALE	Legittime	Illegittime riconosciute da uno o da entrambi i genitori	Esposte ed illegittime non riconosciute	TOTALE	Legittimi			

Compartimento di

PROVINCIA DI AQUI

Gennaio . . . . .	174	1283	664	636	19	9	619	589	20	10	44	17	16
Febbraio . . . . .	202	1401	746	719	23	4	655	628	13	14	57	29	29
Marzo . . . . .	137	1794	936	907	23	6	858	826	12	20	49	32	30
Aprile . . . . .	183	1756	909	865	25	16	847	801	32	14	43	21	18
Maggio . . . . .	220	1660	825	790	18	17	835	787	35	13	44	21	21
Giugno . . . . .	229	1306	650	619	23	8	656	619	18	19	38	18	17
Luglio . . . . .	345	1143	607	575	24	8	586	515	13	8	22	10	10
Agosto . . . . .	331	985	480	450	21	9	505	468	23	14	19	11	11
Settembre . . . . .	357	934	456	423	26	7	478	457	15	6	30	18	16
Ottobre . . . . .	305	852	425	406	11	8	427	402	19	6	27	14	13
Novembre . . . . .	338	767	402	374	13	15	365	347	10	8	36	21	19
Dicembre . . . . .	316	967	484	462	15	7	483	454	22	7	33	18	18
ANNO . . . . .	3137	14848	7584	7226	244	114	7264	6893	232	139	442	230	218

PROVINCIA

Gennaio . . . . .	299	1420	739	725	2	12	681	659	6	16	42	16	16
Febbraio . . . . .	321	1444	785	753	8	24	659	636	13	10	51	27	26
Marzo . . . . .	216	1527	774	750	6	18	753	727	10	16	62	31	31
Aprile . . . . .	256	1418	739	712	10	17	679	648	11	20	36	18	18
Maggio . . . . .	238	1256	627	607	7	13	629	594	10	25	37	23	23
Giugno . . . . .	227	1029	545	522	8	15	484	464	8	12	35	22	21
Luglio . . . . .	193	1037	534	508	4	22	503	489	5	9	41	25	25
Agosto . . . . .	186	1020	551	531	8	12	469	448	8	13	36	21	20
Settembre . . . . .	266	1091	566	548	9	9	525	512	7	6	39	25	25
Ottobre . . . . .	295	1091	551	538	5	8	540	524	6	10	38	20	20
Novembre . . . . .	350	922	450	437	2	11	472	462	3	7	32	12	12
Dicembre . . . . .	374	989	513	491	7	15	476	460	2	14	29	13	13
ANNO . . . . .	3221	14244	7374	7122	76	176	6870	6623	89	158	478	253	250

PROVINC

Gennaio . . . . .	188	1440	762	737	12	13	678	655	9	14	50	32	32
Febbraio . . . . .	282	1587	800	774	8	18	787	758	15	14	67	41	40
Marzo . . . . .	229	1553	764	729	14	21	789	756	9	24	45	27	27
Aprile . . . . .	171	1471	763	731	16	16	708	682	15	11	33	23	23
Maggio . . . . .	254	1218	627	593	14	20	591	570	10	11	49	24	24
Giugno . . . . .	188	1054	535	514	15	6	519	495	12	12	25	13	12
Luglio . . . . .	159	917	467	450	9	8	450	430	10	10	34	14	14
Agosto . . . . .	167	920	477	455	6	16	443	426	6	11	36	17	16
Settembre . . . . .	229	901	480	464	7	9	421	407	3	11	20	10	9
Ottobre . . . . .	269	940	471	457	9	5	469	452	8	9	34	13	12
Novembre . . . . .	349	950	486	471	8	7	464	449	9	6	44	27	26
Dicembre . . . . .	372	1023	517	498	7	12	506	489	5	12	44	28	28
ANNO . . . . .	2857	13974	7149	6873	125	151	6825	6569	111	145	481	269	263

PROVINC

Gennaio . . . . .	158	1092	582	551	12	19	510	496	4	10	44	22	21
Febbraio . . . . .	245	1080	555	535	9	11	525	499	13	13	48	28	28
Marzo . . . . .	108	1144	613	575	17	21	531	500	10	21	36	27	24
Aprile . . . . .	151	1005	504	468	6	30	501	467	10	24	34	18	17
Maggio . . . . .	181	863	436	409	12	15	427	398	9	20	26	15	14
Giugno . . . . .	157	672	353	332	8	13	319	300	3	16	23	15	15
Luglio . . . . .	115	637	329	315	3	11	308	291	9	8	23	11	10
Agosto . . . . .	142	643	314	293	5	16	329	312	6	11	22	13	13
Settembre . . . . .	194	706	345	321	8	16	361	337	7	17	22	10	10
Ottobre . . . . .	268	782	412	389	5	18	370	352	5	13	24	12	11
Novembre . . . . .	361	715	384	363	5	16	351	317	6	8	27	20	18
Dicembre . . . . .	164	798	388	369	4	15	410	391	6	13	27	14	14
ANNO . . . . .	2244	10137	5215	4920	94	201	4922	4660	88	174	356	205	195

STATO CIVILE PER MESI.

Provincie.

MORTI			MORTI											MESI
FEMMINE			TOTALE DEI MORTI	MASCHI					FEMMINE					
TOTALE	Legittime	Illegittime ed esposte		TOTALE	Celibi	Coniugati	Vedovi	Stato civile ignoto	TOTALE	Nubili	Coniugate	Vedove	Stato civile ignoto	

**Abruzzi e Molise.**

**DEGLI ABRUZZI.**

27			873	431	280	91	60	..	442	251	82	109	..	Gennaio
28	27	1	1353	659	386	174	98	1	694	349	200	144	1	Febbraio
17	16	1	933	453	281	104	68	..	480	258	123	99	..	Marzo
23	20	3	764	388	251	92	45	..	376	228	98	50	..	Aprile
22	21	1	627	316	193	85	38	..	311	168	83	60	..	Maggio
20	19	1	653	310	206	61	43	..	343	190	98	55	..	Giugno
12	12	..	862	405	292	83	30	..	457	322	74	61	..	Luglio
8	7	1	1307	641	480	106	55	..	666	478	108	80	..	Agosto
12	12	..	1131	539	369	114	56	..	592	390	116	86	..	Settembre
13	13	..	787	382	244	95	43	..	405	259	74	72	..	Ottobre
15	14	1	678	329	176	82	71	..	349	185	82	82	..	Novembre
15	15	..	749	357	199	91	67	..	392	219	99	74	..	Dicembre
212	201	11	10717	5210	3357	1178	674	1	5597	3297	1237	972	1	ANNO

**CAMPOBASSO.**

26	26	..	928	476	287	134	54	1	452	239	113	99	1	Gennaio
24	22	2	1157	573	322	182	69	..	584	275	151	158	..	Febbraio
31	31	..	939	469	288	143	37	1	470	239	116	115	..	Marzo
18	17	1	700	330	210	91	29	..	370	204	89	77	..	Aprile
14	14	..	590	296	198	64	34	..	294	166	55	73	..	Maggio
13	12	1	592	293	192	73	28	..	299	176	66	57	..	Giugno
16	15	1	802	426	316	75	35	..	376	240	64	72	..	Luglio
15	15	..	1123	561	404	103	53	1	562	400	79	83	..	Agosto
14	13	1	940	469	326	90	52	1	471	301	87	83	..	Settembre
18	18	..	859	426	290	91	43	2	433	273	81	79	..	Ottobre
20	20	..	783	369	227	105	37	..	414	251	71	92	..	Novembre
16	12	4	905	439	264	129	44	2	466	285	91	89	1	Dicembre
225	215	10	10318	5127	3324	1230	515	8	5191	3049	1063	1077	2	ANNO

**DI CHIETI.**

18	18	..	930	442	277	110	55	..	488	293	94	101	..	Gennaio
26	25	1	1194	578	324	161	93	..	616	332	161	123	..	Febbraio
18	18	..	827	407	247	116	44	..	420	223	92	105	..	Marzo
10	9	1	626	307	191	79	37	..	319	185	71	63	..	Aprile
25	25	..	490	244	141	75	28	..	246	122	70	54	..	Maggio
12	11	1	466	247	147	70	30	..	219	118	55	46	..	Giugno
20	19	1	696	322	213	83	26	..	374	248	69	57	..	Luglio
19	18	1	935	410	296	77	37	..	525	353	94	78	..	Agosto
10	10	..	787	427	292	99	35	1	360	219	84	57	..	Settembre
21	20	1	711	341	220	79	42	..	370	217	78	75	..	Ottobre
17	15	2	597	301	193	74	33	1	296	174	62	60	..	Novembre
16	15	1	785	368	228	97	43	..	417	215	107	95	..	Dicembre
212	203	9	9044	4394	2769	1120	503	2	4650	2699	1037	914	..	ANNO

**DI TERAMO.**

22	22	..	534	274	163	77	32	2	260	147	56	57	..	Gennaio
20	19	1	761	405	232	124	48	1	356	180	104	71	1	Febbraio
16	16	..	693	342	191	96	54	1	351	172	98	80	1	Marzo
9	9	..	425	189	122	53	13	1	236	130	60	46	..	Aprile
11	10	1	420	219	116	74	28	1	201	116	53	32	..	Maggio
8	8	..	332	171	107	48	16	..	161	91	37	33	..	Giugno
12	11	1	475	236	155	47	33	1	239	145	45	47	..	Luglio
9	9	..	605	286	195	65	26	..	319	216	51	52	2	Agosto
12	9	3	500	267	177	54	36	..	233	148	49	36	..	Settembre
12	10	2	464	222	148	52	22	..	242	146	39	57	..	Ottobre
7	7	..	490	253	141	78	34	..	237	127	59	51	..	Novembre
13	11	2	532	242	138	63	40	1	290	175	55	59	1	Dicembre
151	141	10	6231	3106	1885	831	382	8	3125	1793	706	621	5	ANNO

Anno 1890.

MESI	MATRIMONI	NATI										NATI				
		TOTALE DEI NATI	MASCHI					FEMMINE					TOTALE DEI NATI-MORTI	MASCHI		
			TOTALE	Legittimi	Illegittimi riconosciuti da uno o da entrambi i genitori	Esposti ed illegittimi non riconosciuti	TOTALE	Legittime	Illegittime riconosciute da uno o da entrambi i genitori	Esposte ed illegittime riconosciute	TOTALE	Legittimi		Illegittimi		
Gennaio . . . . .	278	1631	832	807	11	14	799	775	9	15	43	26	26			
Febbraio . . . . .	341	1564	819	791	13	15	745	716	7	22	76	42	41			
Marzo . . . . .	246	1438	747	730	4	13	691	678	4	9	47	31	31			
Aprile . . . . .	190	1252	603	582	8	13	649	623	10	16	46	28	28			
Maggio . . . . .	227	1206	616	596	5	15	590	575	3	12	32	15	15			
Giugno . . . . .	204	1060	547	527	7	13	513	500	8	5	44	27	23			
Luglio . . . . .	130	1185	625	607	6	12	560	543	9	8	41	26	26			
Agosto . . . . .	167	1193	601	582	8	11	592	573	3	16	37	24	22			
Settembre . . . . .	233	1332	687	668	2	17	645	631	4	10	28	13	10			
Ottobre . . . . .	267	1233	628	610	2	16	605	586	6	13	38	15	15			
Novembre . . . . .	327	1123	566	548	7	11	557	546	4	7	38	22	22			
Dicembre . . . . .	441	1125	569	556	2	11	556	538	3	15	54	35	34			
ANNO . . . . .	3051	15342	7840	7604	75	161	7502	7284	70	148	524	304	293			

Compartimen

PROVINCIA

Gennaio . . . . .	208	1053	539	526	9	4	514	507	6	1	37	21	21
Febbraio . . . . .	260	970	511	492	9	10	459	448	6	5	22	12	10
Marzo . . . . .	151	941	492	476	10	6	449	443	2	4	30	20	20
Aprile . . . . .	159	793	410	397	6	7	383	375	3	5	20	11	10
Maggio . . . . .	196	729	375	365	4	6	354	345	6	3	17	12	12
Giugno . . . . .	153	650	359	351	3	5	291	282	6	3	12	4	4
Luglio . . . . .	97	700	337	323	6	8	363	352	5	6	22	12	12
Agosto . . . . .	121	747	387	382	5	..	360	348	5	7	19	11	11
Settembre . . . . .	140	740	386	381	2	3	354	349	3	2	19	9	9
Ottobre . . . . .	186	719	351	345	2	4	368	362	3	3	24	16	16
Novembre . . . . .	205	619	307	303	2	2	312	306	3	3	29	14	14
Dicembre . . . . .	253	756	380	372	2	6	376	369	4	3	28	15	15
ANNO . . . . .	2129	9417	4834	4713	60	61	4583	4486	52	45	279	157	154

PROVINCIA

Gennaio . . . . .	484	3129	1618	1568	28	22	1511	1459	16	36	106	60	59
Febbraio . . . . .	562	2802	1447	1398	12	37	1355	1305	24	26	100	60	58
Marzo . . . . .	422	2634	1369	1322	15	29	1265	1224	15	26	91	45	44
Aprile . . . . .	419	2281	1150	1110	20	20	1131	1097	11	23	71	45	44
Maggio . . . . .	536	2028	1110	1074	16	20	918	885	15	18	57	32	31
Giugno . . . . .	464	1891	1012	984	13	15	879	852	13	14	67	41	38
Luglio . . . . .	396	2062	1067	1036	11	20	995	969	13	13	68	37	36
Agosto . . . . .	456	2121	1104	1073	12	19	1017	982	17	18	88	43	40
Settembre . . . . .	461	2063	1049	1016	20	13	1014	980	12	22	94	59	55
Ottobre . . . . .	639	2073	1087	1059	11	17	986	957	15	14	84	53	53
Novembre . . . . .	753	2154	1104	1079	14	11	1050	1027	7	16	98	54	50
Dicembre . . . . .	644	2404	1205	1173	15	17	1199	1162	12	25	113	61	58
ANNO . . . . .	6236	27642	14322	13892	190	240	13320	12899	170	251	1037	590	566

PROVINC

Gennaio . . . . .	497	4262	2265	2162	33	70	1997	1903	23	71	259	131	124
Febbraio . . . . .	650	3635	1857	1789	22	46	1778	1697	29	52	203	120	114
Marzo . . . . .	632	3691	1893	1796	25	72	1798	1706	24	68	194	96	88
Aprile . . . . .	517	2970	1496	1409	24	63	1474	1403	27	44	185	109	97
Maggio . . . . .	796	2932	1498	1425	22	51	1484	1415	20	49	170	98	88
Giugno . . . . .	770	2814	1501	1426	27	48	1313	1259	18	36	190	108	97
Luglio . . . . .	621	2834	1436	1365	11	60	1398	1330	18	50	171	91	88
Agosto . . . . .	694	2778	1424	1346	21	57	1354	1281	23	50	151	91	83
Settembre . . . . .	705	2637	1396	1317	27	51	1241	1189	14	38	167	101	89
Ottobre . . . . .	713	2678	1383	1317	17	49	1295	1217	22	56	216	129	114
Novembre . . . . .	785	2914	1498	1415	29	54	1416	1356	16	44	198	97	90
Dicembre . . . . .	716	3457	1696	1616	18	62	1761	1673	20	68	217	117	106
ANNO . . . . .	8096	37652	19343	18384	276	683	18309	17429	254	626	2321	1288	1178

PROVINC

STATO CIVILE PER MESI.

Province.

MORTI			MORTI											MESI
FEMMINE			TOTALE DEI MORTI	MASCHI					FEMMINE					
TOTALE	Legittime	Illegittime ed esposte		TOTALE	Celibi	Coniugati	Vedovi	Stato civile ignoto	TOTALE	Nubili	Coniugate	Vedove	Stato civile ignoto	

della Campania.

AVELLINO.

17	16	1	933	462	302	112	48	..	471	273	90	108	..	Gennaio
34	33	1	1441	692	359	226	107	..	749	338	220	191	..	Febbraio
16	15	1	962	464	293	106	64	1	498	244	128	126	..	Marzo
18	17	1	739	361	239	88	34	..	378	226	79	73	..	Aprile
17	17	..	652	315	208	77	30	..	337	174	83	80	..	Maggio
17	16	1	667	317	219	65	33	..	350	215	70	65	..	Giugno
15	15	..	756	385	264	85	36	..	371	234	69	68	..	Luglio
13	13	..	1037	506	386	92	28	..	531	361	94	76	..	Agosto
15	14	1	978	505	354	99	51	1	473	316	84	72	1	Settembre
23	23	..	826	400	281	79	40	..	426	283	78	65	..	Ottobre
16	15	1	815	401	273	82	46	..	414	255	78	81	..	Novembre
19	19	..	909	454	265	118	71	..	455	245	105	105	..	Dicembre
220	213	7	10715	5262	3443	1229	588	2	5453	3164	1178	1110	1	ANNO

BENEVENTO.

16	16	..	633	306	197	68	41	..	327	173	85	64	..	Gennaio
10	10	..	953	495	255	170	70	..	458	218	134	106	..	Febbraio
10	9	1	568	276	174	75	27	..	292	155	78	59	..	Marzo
9	8	1	457	238	129	68	41	..	219	124	42	53	..	Aprile
5	5	..	380	199	120	60	19	..	181	107	33	41	..	Maggio
8	8	..	379	173	125	35	13	..	206	112	45	49	..	Giugno
10	9	1	492	255	183	45	27	..	237	163	45	29	..	Luglio
8	8	..	653	326	233	66	27	..	327	231	56	40	..	Agosto
10	10	..	629	304	220	59	25	..	325	197	73	55	..	Settembre
8	8	..	482	221	154	45	22	..	261	170	47	44	..	Ottobre
15	13	2	513	253	148	73	32	..	260	140	56	64	..	Novembre
13	12	1	566	292	182	66	44	..	274	142	64	68	..	Dicembre
122	116	6	6705	3338	2120	830	388	..	3367	1937	758	672	..	ANNO

DI CASERTA.

46	45	1	1948	999	595	287	116	1	949	532	216	201	..	Gennaio
40	39	1	2486	1225	671	424	128	2	1261	643	311	307	..	Febbraio
46	43	3	1756	901	539	253	107	2	855	478	184	192	1	Marzo
26	25	1	1329	684	441	180	62	1	645	377	129	138	1	Aprile
25	24	1	1195	597	412	142	43	..	598	402	98	97	1	Maggio
26	26	..	1457	756	542	154	60	..	701	486	108	106	1	Giugno
31	30	1	2059	1036	804	180	52	..	1023	791	108	124	..	Luglio
45	40	5	2291	1146	898	175	66	7	1145	870	133	142	..	Agosto
35	34	1	2009	1006	746	171	89	..	1003	723	147	133	..	Settembre
31	28	3	1859	934	650	210	72	2	925	656	144	124	1	Ottobre
44	42	2	1646	823	541	208	73	1	818	511	144	162	1	Novembre
52	50	2	1894	940	602	241	95	2	954	571	169	213	1	Dicembre
447	426	21	21929	11052	7441	2625	968	18	10877	7040	1891	1939	7	ANNO

DI NAPOLI.

128	121	7	3974	2007	1139	607	243	18	1967	980	457	520	10	Gennaio
83	76	7	2953	1539	935	425	164	15	1414	763	295	351	5	Febbraio
98	91	7	2652	1393	871	345	164	13	1259	767	234	254	4	Marzo
76	71	5	1951	1059	663	269	122	5	892	524	184	182	2	Aprile
72	70	2	2010	1046	699	241	103	3	964	615	180	168	1	Maggio
82	78	4	2461	1302	975	234	84	9	1159	818	188	153	..	Giugno
80	74	6	2615	1368	1018	249	95	6	1247	915	170	160	2	Luglio
60	53	7	2385	1297	897	245	75	10	1153	848	169	138	3	Agosto
66	61	5	2156	1092	742	247	94	9	1064	674	200	189	1	Settembre
87	83	4	2161	1139	784	254	94	7	1022	697	165	158	2	Ottobre
101	96	5	2192	1130	742	276	108	4	1062	666	193	197	6	Novembre
100	96	4	2729	1371	884	334	139	14	1358	769	277	310	2	Dicembre
1033	970	63	30239	15673	10349	3726	1485	113	14566	9036	2712	2780	38	ANNO

TAVOLA II. — MOVIMENTO DELI

Anno 1890.

M E S I	MATRIMONI	N A T I								N A T I			
		TOTALE DEI NATI	M A S C H I				F E M M I N E				TOTALE DEI NATI-MORTI	M A S C H I	
			TOTALE	Legittimi	Illegittimi riconosciuti da uno o da entrambi i genitori	Esposti ed illegittimi non riconosciuti	TOTALE	Legittime	Illegittime riconosciute da uno o da entrambi i genitori	Esposte ed illegittime non riconosciute		TOTALE	Legittimi
Gennaio . . . . .	363	2229	1181	1124	21	36	1048	991	14	43	91	43	48
Febbraio . . . . .	436	1945	1025	978	13	39	920	872	11	37	64	41	40
Marzo . . . . .	258	1993	1022	948	9	65	971	905	17	49	81	48	46
Aprile . . . . .	303	1630	854	812	15	27	776	716	15	45	62	31	30
Maggio . . . . .	378	1511	767	717	14	36	744	697	11	36	61	35	34
Giugno . . . . .	319	1524	772	727	14	31	752	699	14	39	61	27	26
Luglio . . . . .	254	1554	804	755	15	34	750	703	9	38	54	33	33
Agosto . . . . .	280	1593	807	761	14	32	786	725	16	45	67	40	39
Settembre . . . . .	350	1621	814	766	14	34	807	750	16	41	52	32	32
Ottobre . . . . .	427	1602	812	769	13	30	790	748	10	32	79	47	46
Novembre . . . . .	518	1637	846	809	6	31	791	744	15	32	76	46	44
Dicembre . . . . .	392	1809	908	856	9	43	901	850	16	35	88	46	45
ANNO . . . . .	4278	20648	10612	10017	157	438	10036	9400	164	472	836	469	458

PROVINCI

Gennaio . . . . .	497	3459	1900	1842	12	46	1559	1493	12	54	168	97	96
Febbraio . . . . .	585	2908	1440	1390	10	40	1468	1413	15	40	143	75	72
Marzo . . . . .	234	2552	1298	1247	9	42	1254	1223	7	24	134	61	57
Aprile . . . . .	456	2684	1379	1341	13	25	1305	1263	12	30	110	55	55
Maggio . . . . .	490	2606	1359	1318	13	28	1247	1206	5	36	119	64	63
Giugno . . . . .	246	2463	1281	1247	8	26	1182	1150	11	21	94	49	48
Luglio . . . . .	209	2390	1210	1160	18	32	1180	1145	10	25	116	73	71
Agosto . . . . .	484	2602	1342	1295	15	32	1260	1222	13	25	113	68	65
Settembre . . . . .	537	2436	1222	1185	14	23	1214	1171	14	29	120	69	67
Ottobre . . . . .	450	2418	1282	1234	11	37	1136	1102	14	20	122	66	64
Novembre . . . . .	665	2490	1278	1244	9	25	1212	1184	6	22	125	67	67
Dicembre . . . . .	369	2314	1042	993	14	35	1272	1226	11	35	156	94	92
ANNO . . . . .	5222	31322	16033	15496	146	391	15289	14798	130	361	1520	838	817

Compartimer

PROVINCIA I

Gennaio . . . . .	295	1780	966	930	23	13	814	795	5	14	53	28	27
Febbraio . . . . .	269	1685	837	817	8	12	848	816	10	22	39	24	24
Marzo . . . . .	202	1278	628	604	13	11	650	622	13	15	52	34	32
Aprile . . . . .	245	1152	559	542	9	8	593	578	8	7	29	17	16
Maggio . . . . .	257	1037	541	526	4	11	496	480	8	8	34	20	20
Giugno . . . . .	161	988	504	484	12	8	484	464	8	12	28	18	13
Luglio . . . . .	123	1047	537	513	6	18	510	491	6	13	35	21	20
Agosto . . . . .	161	1241	680	657	11	12	561	541	7	13	59	41	38
Settembre . . . . .	305	1194	601	585	11	5	593	578	2	13	57	37	37
Ottobre . . . . .	332	1196	586	575	4	7	610	588	7	15	49	31	31
Novembre . . . . .	354	1147	583	566	4	13	564	553	7	4	55	37	35
Dicembre . . . . .	348	1246	576	561	6	9	670	642	10	18	60	36	35
ANNO . . . . .	3052	14991	7598	7360	111	127	7393	7148	91	154	550	344	333

PROVINC

Gennaio . . . . .	390	2726	1460	1403	23	34	1266	1200	17	49	91	56	52
Febbraio . . . . .	349	2601	1328	1288	10	30	1273	1208	15	50	84	40	37
Marzo . . . . .	268	2391	1177	1119	17	41	1214	1161	17	36	54	33	33
Aprile . . . . .	329	2211	1164	1106	11	47	1047	994	12	41	41	23	22
Maggio . . . . .	416	2039	1045	1007	14	24	994	937	21	36	61	35	33
Giugno . . . . .	245	1747	920	881	13	26	827	774	16	37	59	34	34
Luglio . . . . .	256	1790	928	881	17	30	862	828	10	24	56	34	32
Agosto . . . . .	503	1934	1007	960	13	34	927	885	9	33	59	35	35
Settembre . . . . .	366	1893	984	945	11	28	909	861	20	28	55	32	31
Ottobre . . . . .	415	1962	963	922	13	28	999	967	10	22	56	29	28
Novembre . . . . .	600	1808	956	919	11	26	852	818	9	25	66	42	40
Dicembre . . . . .	369	1918	949	905	11	33	969	914	10	45	80	45	41
ANNO . . . . .	4486	25020	12881	12336	164	381	12139	11547	166	426	762	438	418

PROVINC

Gennaio . . . . .	295	1780	966	930	23	13	814	795	5	14	53	28	27
Febbraio . . . . .	269	1685	837	817	8	12	848	816	10	22	39	24	24
Marzo . . . . .	202	1278	628	604	13	11	650	622	13	15	52	34	32
Aprile . . . . .	245	1152	559	542	9	8	593	578	8	7	29	17	16
Maggio . . . . .	257	1037	541	526	4	11	496	480	8	8	34	20	20
Giugno . . . . .	161	988	504	484	12	8	484	464	8	12	28	18	13
Luglio . . . . .	123	1047	537	513	6	18	510	491	6	13	35	21	20
Agosto . . . . .	161	1241	680	657	11	12	561	541	7	13	59	41	38
Settembre . . . . .	305	1194	601	585	11	5	593	578	2	13	57	37	37
Ottobre . . . . .	332	1196	586	575	4	7	610	588	7	15	49	31	31
Novembre . . . . .	354	1147	583	566	4	13	564	553	7	4	55	37	35
Dicembre . . . . .	348	1246	576	561	6	9	670	642	10	18	60	36	35
ANNO . . . . .	3052	14991	7598	7360	111	127	7393	7148	91	154	550	344	333



STATO CIVILE PER MESI.

Province.

M O R T I			M O R T I										M E S I	
F E M M I N E			T O T A L E D E I M O R T I	M A S C H I					F E M M I N E					
T O T A L E	Legittime	Illegittime ed esposte		T O T A L E	Cełibi	Coniugati	Vedovi	Stato civile ignoto	T O T A L E	Nubili	Coniugate	Vedove		Stato civile ignoto

DI SALERNO.

48	46	2	1497	760	449	216	93	2	737	359	185	192	1	Gennaio
23	22	1	1775	881	503	267	110	1	891	435	234	224	1	Febbraio
33	32	1	1410	692	426	173	92	1	718	393	157	168	..	Marzo
31	29	2	1006	477	295	131	50	1	529	302	110	117	..	Aprile
26	26	..	943	475	276	133	66	..	468	268	98	102	..	Maggio
34	33	1	1014	507	350	118	39	..	507	342	87	78	..	Giugno
21	20	1	1280	654	469	132	52	1	626	440	109	77	..	Luglio
27	25	2	1373	692	500	135	56	1	681	484	101	93	..	Agosto
20	20	..	1267	599	398	140	61	..	668	423	112	132	1	Settembre
32	31	1	1144	546	323	149	73	1	598	372	112	114	..	Ottobre
30	30	..	1149	548	324	157	64	3	601	346	113	142	..	Novembre
42	41	1	1365	630	392	160	76	2	735	439	149	147	..	Dicembre
367	355	12	15223	7461	4705	1911	832	13	7762	4603	1567	1586	6	ANNO

delle Puglie.

BARI DELLE PUGLIE.

71	69	2	2209	1093	764	261	65	3	1116	730	198	187	1	Gennaio
68	65	3	2393	1250	796	346	105	3	1143	723	206	212	2	Febbraio
73	72	1	1687	836	579	189	67	1	851	555	134	162	..	Marzo
55	54	1	1415	723	495	167	60	1	692	458	108	126	..	Aprile
55	54	1	1437	711	512	153	46	..	728	495	123	108	..	Maggio
45	44	1	1620	804	605	147	52	..	816	586	115	115	..	Giugno
43	43	..	2099	1082	840	183	59	..	1017	767	116	134	..	Luglio
45	44	1	2268	1114	912	153	49	..	1154	909	146	99	..	Agosto
51	50	1	2085	1038	797	186	54	1	1047	817	117	113	..	Settembre
56	53	3	1854	925	717	169	39	..	929	705	131	93	..	Ottobre
58	57	1	1766	888	644	185	59	..	878	622	127	129	..	Novembre
62	61	1	2011	998	710	203	84	1	1013	727	149	136	1	Dicembre
682	666	16	22844	11462	8371	2342	739	10	11382	8094	1670	1614	4	ANNO

DI FOGGIA.

25	25	..	1081	561	343	181	36	1	520	283	106	131	..	Gennaio
15	15	..	1444	787	422	298	67	..	657	378	131	148	..	Febbraio
18	15	3	892	434	285	114	34	..	458	269	73	116	..	Marzo
12	11	1	748	379	244	113	22	..	369	222	61	86	..	Aprile
14	13	1	645	322	209	91	21	1	323	210	48	65	..	Maggio
10	9	1	706	376	255	87	35	1	330	209	53	68	..	Giugno
14	13	1	1080	520	406	98	16	..	560	392	79	89	..	Luglio
18	17	1	1149	582	452	108	21	1	567	397	86	84	..	Agosto
20	20	..	1068	518	379	107	31	1	550	382	80	88	..	Settembre
18	17	1	994	507	377	106	24	..	487	364	56	67	..	Ottobre
18	17	1	1041	521	366	124	31	..	520	368	68	84	..	Novembre
24	20	4	1057	546	371	141	34	..	511	343	82	86	..	Dicembre
206	192	14	11905	6053	4109	1568	370	6	5852	3817	923	1112	..	ANNO

DI LECCE.

35	33	2	1451	758	512	185	60	1	693	454	119	120	..	Gennaio
44	42	2	1851	988	592	284	112	..	863	500	186	176	1	Febbraio
21	21	..	1343	680	447	166	67	..	663	432	121	110	..	Marzo
18	15	3	998	505	335	135	34	1	493	316	102	75	..	Aprile
26	24	2	1014	527	383	122	22	..	487	307	85	95	..	Maggio
25	24	1	1098	540	399	117	24	..	558	372	100	88	..	Giugno
22	20	2	1377	727	518	160	49	..	650	453	104	92	..	Luglio
24	24	..	1427	684	528	119	36	1	743	530	122	91	1	Agosto
23	22	1	1359	666	476	142	48	..	693	506	95	92	..	Settembre
27	25	2	1315	665	468	158	39	..	650	449	100	101	..	Ottobre
24	23	1	1241	647	432	150	65	..	594	375	109	110	..	Novembre
35	32	3	1283	671	450	162	59	..	612	387	105	120	..	Dicembre
324	305	19	15757	8058	5540	1900	615	3	7699	5081	1348	1268	2	ANNO

Anno 1890.

MESI	MATRIMONI	NATI											NATI			
		TOTALE DEI NATI	MASCHI					FEMMINE					TOTALE DEI NATI-MORTI	MASCHI		
			TOTALE	Legittimi	Illegittimi riconosciuti da uno o da entrambi i genitori	Esposti ed illegittimi non riconosciuti	TOTALE	Legittime	Illegittime riconosciute da uno o da entrambi i genitori	Esposte ed illegittime non riconosciute	TOTALE	TOTALE		Legittimi	Illegittimi ad esposti	
																TOTALE
Gennaio . . . . .	313	2021	1039	994	14	31	982	932	22	28	90	51	50			
Febbraio . . . . .	480	1957	1003	950	19	34	954	910	17	27	65	34	30			
Marzo . . . . .	260	1842	971	936	13	22	871	818	20	33	80	49	46			
Aprile . . . . .	388	1551	774	725	23	26	777	730	14	33	56	36	31			
Maggio . . . . .	301	1407	713	675	10	28	694	652	18	29	67	31	30			
Giugno . . . . .	358	1288	679	636	14	29	609	569	14	26	67	40	36			
Luglio . . . . .	228	1422	728	693	12	23	694	645	22	27	57	29	29			
Agosto . . . . .	241	1625	849	806	21	20	776	739	19	18	60	36	34			
Settembre . . . . .	380	1661	859	809	20	30	802	754	21	27	55	37	34			
Ottobre . . . . .	456	1628	810	778	7	25	818	780	12	26	81	44	43			
Novembre . . . . .	502	1467	752	721	16	15	715	678	15	22	77	50	50			
Dicembre . . . . .	385	1558	753	720	11	22	805	769	17	19	63	36	35			
ANNO . . . . .	4292	19427	9930	9445	180	305	9497	8976	206	315	818	473	448			

Compartiment  
PROVINCIA I

Gennaio . . . . .	280	1839	989	916	35	38	850	798	23	29	48	27	24
Febbraio . . . . .	323	1850	962	897	28	37	888	836	29	23	45	26	23
Marzo . . . . .	228	1696	871	811	30	30	825	763	31	31	31	19	18
Aprile . . . . .	207	1402	732	676	27	29	670	613	33	24	25	15	15
Maggio . . . . .	256	1361	727	666	26	35	634	594	11	29	37	20	20
Giugno . . . . .	240	1194	618	574	22	22	576	519	22	19	22	15	14
Luglio . . . . .	203	1264	676	631	24	21	588	547	22	19	22	18	16
Agosto . . . . .	279	1339	683	628	24	31	656	607	21	28	32	18	16
Settembre . . . . .	390	1364	705	650	38	17	659	612	22	25	38	29	28
Ottobre . . . . .	411	1369	694	659	15	20	675	630	24	21	28	18	17
Novembre . . . . .	437	1205	627	582	27	18	578	538	21	19	42	21	20
Dicembre . . . . .	391	1247	594	562	14	18	653	597	16	40	43	22	21
ANNO . . . . .	3645	17130	8878	8252	310	316	8252	7654	274	324	424	247	232

Compartimen  
PROVINCIA I

Gennaio . . . . .	268	1798	964	866	37	61	834	748	18	68	54	34	32
Febbraio . . . . .	338	1854	935	853	25	57	919	842	27	50	51	24	22
Marzo . . . . .	202	1714	877	788	24	65	837	742	44	51	52	30	28
Aprile . . . . .	287	1335	703	627	27	49	632	559	22	51	27	20	18
Maggio . . . . .	301	1213	629	563	20	46	584	534	24	37	45	26	22
Giugno . . . . .	262	1244	657	579	31	47	587	524	14	39	23	13	11
Luglio . . . . .	256	1283	686	610	26	50	597	538	22	37	42	22	19
Agosto . . . . .	369	1382	734	674	25	35	648	558	27	63	46	25	21
Settembre . . . . .	438	1270	673	610	27	36	597	538	20	39	31	20	20
Ottobre . . . . .	447	1406	732	666	28	38	674	610	23	41	49	31	25
Novembre . . . . .	376	1250	637	577	26	34	613	560	23	30	60	34	31
Dicembre . . . . .	344	1210	598	546	26	26	612	553	23	36	55	37	35
ANNO . . . . .	3888	16959	8825	7959	322	544	8134	7305	287	542	535	316	284

PROVINCIA I

Gennaio . . . . .	231	1542	781	730	11	40	761	710	12	39	74	44	43
Febbraio . . . . .	293	1455	778	713	18	47	677	641	7	29	56	38	38
Marzo . . . . .	150	1464	717	662	7	48	747	702	11	34	61	36	32
Aprile . . . . .	187	1150	571	522	8	41	579	519	14	46	44	25	22
Maggio . . . . .	237	1172	588	550	7	31	584	543	7	34	46	21	21
Giugno . . . . .	229	1064	582	542	13	27	482	445	11	26	38	27	26
Luglio . . . . .	247	985	524	485	11	28	461	433	7	21	33	19	18
Agosto . . . . .	312	1076	582	549	11	22	494	457	9	28	39	22	21
Settembre . . . . .	323	1141	592	550	10	32	549	512	7	30	35	19	17
Ottobre . . . . .	356	1144	602	560	11	31	542	516	6	20	35	22	19
Novembre . . . . .	387	1063	556	528	8	20	507	475	11	21	54	33	31
Dicembre . . . . .	281	1186	559	523	8	28	577	541	4	32	47	26	25
ANNO . . . . .	3233	14392	7432	6914	123	395	6960	6494	106	360	562	332	313

STATO CIVILE PER MESI.

Province.

MORTI			MORTI											MESI
FEMMINE			TOTALE DEI MORTI	MASCHI					FEMMINE					
TOTALE	Legittime	Illegittime ed esposte		TOTALE	Celibbi	Coniugati	Vedovi	Stato civile ignoto	TOTALE	Nubili	Coniugate	Vedove	Stato civile ignoto	
39	39	..	1393	676	430	190	53	3	717	402	142	173	..	Gennaio
31	31	..	1806	900	492	312	92	4	906	478	199	228	1	Febbraio
31	30	1	1539	787	482	222	82	1	752	398	158	196	..	Marzo
20	18	2	1071	577	374	159	43	1	494	272	98	124	..	Aprile
36	34	2	871	445	283	122	40	..	426	255	95	76	..	Maggio
27	24	3	918	469	316	117	33	3	449	278	80	91	..	Giugno
28	27	1	1312	644	497	109	37	1	668	467	112	89	..	Luglio
24	23	1	1722	864	670	148	45	1	858	613	126	119	..	Agosto
18	18	..	1803	878	640	163	75	..	925	611	143	170	1	Settembre
37	35	2	1459	770	554	159	56	1	689	454	126	109	..	Ottobre
27	26	1	1406	736	515	162	57	2	670	465	102	103	..	Novembre
27	25	2	1341	683	448	177	56	2	658	416	112	130	..	Dicembre
345	330	15	16641	8429	5701	2040	669	19	8212	5109	1493	1608	2	ANNO

della Basilicata.

DI POTENZA.

39	39	..	1393	676	430	190	53	3	717	402	142	173	..	Gennaio
31	31	..	1806	900	492	312	92	4	906	478	199	228	1	Febbraio
31	30	1	1539	787	482	222	82	1	752	398	158	196	..	Marzo
20	18	2	1071	577	374	159	43	1	494	272	98	124	..	Aprile
36	34	2	871	445	283	122	40	..	426	255	95	76	..	Maggio
27	24	3	918	469	316	117	33	3	449	278	80	91	..	Giugno
28	27	1	1312	644	497	109	37	1	668	467	112	89	..	Luglio
24	23	1	1722	864	670	148	45	1	858	613	126	119	..	Agosto
18	18	..	1803	878	640	163	75	..	925	611	143	170	1	Settembre
37	35	2	1459	770	554	159	56	1	689	454	126	109	..	Ottobre
27	26	1	1406	736	515	162	57	2	670	465	102	103	..	Novembre
27	25	2	1341	683	448	177	56	2	658	416	112	130	..	Dicembre
345	330	15	16641	8429	5701	2040	669	19	8212	5109	1493	1608	2	ANNO

delle Calabrie.

CATANZARO.

21	20	1	1095	570	351	167	50	2	525	288	123	114	..	Gennaio
19	19	..	1587	810	454	273	81	2	777	369	178	228	2	Febbraio
12	10	2	1289	610	388	212	59	1	679	342	148	189	..	Marzo
10	9	1	867	459	284	138	36	1	408	227	83	98	..	Aprile
17	15	2	792	380	231	110	38	1	412	230	85	97	..	Maggio
16	15	1	716	341	241	71	29	..	375	222	72	81	..	Giugno
7	7	..	1039	502	367	108	27	..	587	384	75	77	1	Luglio
14	11	3	1183	629	506	95	28	..	554	412	76	66	..	Agosto
9	7	2	1082	514	388	79	46	1	568	397	89	82	..	Settembre
10	8	2	983	508	371	97	39	1	475	322	66	87	..	Ottobre
21	18	3	1066	553	374	129	59	..	513	331	90	92	..	Novembre
21	18	3	1120	587	378	158	50	1	533	322	92	119	..	Dicembre
177	157	20	12819	6463	4283	1637	533	10	6356	3846	1177	1330	3	ANNO

DI COSENZA.

20	19	1	941	424	228	141	55	..	517	252	128	137	..	Gennaio
27	24	3	1235	601	310	228	62	1	634	284	161	187	2	Febbraio
22	19	3	1163	560	323	187	50	..	603	293	128	181	1	Marzo
7	5	2	741	348	205	109	34	..	393	202	93	98	..	Aprile
19	17	2	723	363	223	111	29	..	360	197	79	83	1	Maggio
10	10	..	712	324	216	79	29	..	388	231	86	71	..	Giugno
20	16	4	915	435	298	99	35	3	480	304	84	92	..	Luglio
21	17	4	1150	555	402	113	38	2	595	413	98	83	1	Agosto
11	11	..	1225	583	411	122	50	..	642	412	111	119	..	Settembre
18	16	2	1016	509	336	132	41	..	507	308	91	108	..	Ottobre
26	24	2	949	489	326	119	44	..	460	274	83	100	3	Novembre
18	16	2	1046	510	321	146	43	..	536	317	107	112	..	Dicembre
219	194	25	11816	5701	3599	1586	510	6	6115	3487	1249	1371	8	ANNO

REGGIO DI CALABRIA.

30	29	1	855	418	262	118	38	..	437	254	80	102	1	Gennaio
18	16	2	1283	644	391	200	51	2	639	318	158	163	..	Febbraio
25	22	3	1020	484	264	163	56	1	536	260	137	139	..	Marzo
19	16	3	714	345	219	84	42	..	369	216	78	75	..	Aprile
25	25	..	664	328	216	92	20	..	336	194	70	71	1	Maggio
11	11	..	675	324	228	69	27	..	351	247	62	42	..	Giugno
14	11	3	942	466	342	87	37	..	476	337	76	63	..	Luglio
17	15	2	1038	518	411	90	17	..	520	363	77	80	..	Agosto
16	16	..	976	507	350	97	30	..	469	344	63	62	..	Settembre
13	12	1	933	475	359	77	36	3	458	337	66	55	..	Ottobre
21	19	2	938	478	344	91	43	..	460	314	72	74	..	Novembre
21	20	1	892	422	296	91	35	..	470	302	77	91	..	Dicembre
230	212	18	10930	5409	3712	1259	432	6	5521	3486	1016	1017	2	ANNO

TAVOLA II. — MOVIMENTO DEL

Anno 1890.

M E S I	MATRIMONI	N A T I										N A T I			
		TOTALE DEI NATI	M A S C H I					F E M M I N E					TOTALE DEI NATI-MORTI	M A S C H I	
			TOTALE	Legittimi	Illegittimi riconosciuti da uno o da entrambi i genitori	Esposti ed illegittimi non riconosciuti	TOTALE	Legittime	Illegittime riconosciute da uno o da entrambi i genitori	Esposte ed illegittime non riconosciute	TOTALE	Legittimi		Illegittimi	
Gennaio . . . . .	158	1413	765	719	14	32	648	597	24	27	37	16	13		
Febbraio . . . . .	185	1358	720	678	15	27	638	593	10	35	35	18	16		
Marzo . . . . .	94	1116	572	541	12	19	544	507	14	23	34	25	22		
Aprile . . . . .	169	951	446	418	14	14	505	464	8	33	32	12	12		
Maggio . . . . .	159	855	424	394	5	25	431	385	7	39	30	15	14		
Giugno . . . . .	148	895	435	408	13	14	460	426	10	24	24	11	10		
Luglio . . . . .	136	816	415	386	14	15	401	374	6	21	22	15	9		
Agosto . . . . .	153	886	448	419	14	15	438	405	7	26	37	22	21		
Settembre . . . . .	277	968	513	490	9	14	455	425	7	33	27	14	13		
Ottobre . . . . .	256	864	435	406	13	16	429	384	10	25	38	21	20		
Novembre . . . . .	315	809	405	382	4	19	404	372	7	25	33	17	15		
Dicembre . . . . .	134	944	439	409	15	15	505	469	9	27	52	31	30		
ANNO . . . . .	2182	11875	6017	5650	142	225	5858	5401	119	338	401	217	195		

Compartimen  
PROVINCIA I

Gennaio . . . . .	373	2651	1425	1340	47	38	1226	1145	36	45	85	44	38
Febbraio . . . . .	423	2460	1230	1152	33	45	1230	1139	36	55	69	34	34
Marzo . . . . .	170	2145	1084	1014	33	37	1061	985	32	44	79	41	39
Aprile . . . . .	300	1920	984	904	34	46	936	858	35	43	72	40	39
Maggio . . . . .	341	1811	932	871	29	32	879	816	25	38	84	47	44
Giugno . . . . .	288	1754	885	810	38	37	869	800	29	40	64	38	35
Luglio . . . . .	287	1870	952	893	30	29	918	847	25	46	77	38	36
Agosto . . . . .	278	1905	977	894	37	46	928	868	17	43	69	41	37
Settembre . . . . .	542	1939	960	900	28	32	979	906	31	42	75	51	47
Ottobre . . . . .	459	1841	959	878	34	47	882	827	22	33	67	36	30
Novembre . . . . .	532	1731	911	838	37	36	820	760	27	33	83	55	49
Dicembre . . . . .	285	1818	875	812	28	35	943	867	29	47	110	50	46
ANNO . . . . .	4308	23845	12174	11306	408	460	11671	10818	344	509	934	515	474

PROVINCI

Gennaio . . . . .	220	1653	839	773	28	38	814	738	29	47	39	22	22
Febbraio . . . . .	234	1545	799	740	23	36	746	679	27	40	54	31	29
Marzo . . . . .	127	1354	706	651	21	34	648	588	17	43	38	23	23
Aprile . . . . .	248	1073	553	510	23	20	520	463	20	37	41	22	21
Maggio . . . . .	140	1108	557	513	16	28	551	486	21	44	25	13	11
Giugno . . . . .	214	1082	565	517	21	27	517	456	16	45	34	15	15
Luglio . . . . .	157	1043	525	494	15	16	518	464	16	38	30	18	18
Agosto . . . . .	180	1057	565	509	29	27	492	451	13	28	36	18	15
Settembre . . . . .	288	1118	601	557	20	24	517	494	6	17	41	28	26
Ottobre . . . . .	300	1066	540	503	16	21	526	487	14	25	40	21	19
Novembre . . . . .	397	1006	531	494	17	20	475	442	11	22	37	22	20
Dicembre . . . . .	186	1060	507	478	12	17	553	506	19	28	50	28	27
ANNO . . . . .	2691	14165	7288	6739	241	308	6877	6254	209	414	465	261	246

PROVINCI

Gennaio . . . . .	323	2143	1182	1096	29	57	961	884	24	53	39	22	22
Febbraio . . . . .	375	1978	1034	969	25	40	944	877	19	48	52	26	25
Marzo . . . . .	170	2034	1056	968	39	49	978	906	30	42	50	33	32
Aprile . . . . .	273	1591	837	771	22	44	754	680	31	43	52	29	26
Maggio . . . . .	273	1737	913	845	28	40	824	779	13	32	32	14	13
Giugno . . . . .	292	1441	731	670	23	38	710	651	21	38	38	22	19
Luglio . . . . .	330	1328	701	636	30	35	627	572	18	37	35	22	21
Agosto . . . . .	302	1399	763	704	25	34	636	588	17	31	30	14	14
Settembre . . . . .	367	1454	752	691	30	31	702	640	21	41	52	26	25
Ottobre . . . . .	369	1467	756	700	22	34	711	650	24	37	33	20	19
Novembre . . . . .	391	1434	797	726	31	40	657	586	26	25	39	22	21
Dicembre . . . . .	258	1365	689	627	26	36	676	633	14	29	34	22	22
ANNO . . . . .	3723	19371	10211	9403	330	478	9160	8446	258	456	486	272	259

STATO CIVILE PER MESI.

Provincie.

MORTI			MORTI											MESI
FEMMINE			TOTALE DEI MORTI	MASCHI					FEMMINE					
TOTALE	Legittime	Illegittime ed esposte		TOTALE	Cellibi	Coniugati	Vedovi	Stato civile ignoto	TOTALE	Nubili	Coniugate	Vedove	Stato civile ignoto	
21	17	4	727	379	245	99	33	2	348	214	61	73	..	Gennaio
17	14	3	1041	554	343	174	35	2	487	286	80	120	1	Febbraio
9	7	2	681	343	220	96	27	..	338	231	49	57	1	Marzo
20	19	1	514	261	162	75	23	1	253	159	37	57	..	Aprile
15	13	2	489	228	156	62	9	1	261	171	42	47	1	Maggio
13	12	1	498	252	184	54	14	..	246	170	36	40	..	Giugno
7	6	1	905	468	379	72	17	..	437	329	43	65	..	Luglio
15	12	3	1090	541	453	67	21	..	549	446	51	52	..	Agosto
13	11	2	954	457	333	95	29	..	497	372	54	71	..	Settembre
17	16	1	727	378	288	72	18	..	349	246	49	53	1	Ottobre
16	16	..	701	358	257	82	17	2	343	236	45	62	..	Novembre
21	21	..	880	487	339	121	27	..	393	269	53	70	1	Dicembre
184	164	20	9207	4706	3359	1069	270	8	4501	3129	600	767	5	ANNO

della Sicilia.

CALTANISSETTA.

41	37	4	1430	717	470	174	72	1	713	449	123	141	..	Gennaio
35	31	4	1990	1038	596	352	88	2	952	572	179	200	1	Febbraio
38	32	6	1351	691	423	201	64	3	660	380	125	155	..	Marzo
32	26	6	1105	542	370	122	48	2	563	352	101	109	1	Aprile
37	34	3	1124	522	379	109	34	..	602	434	78	90	..	Maggio
26	22	4	1504	753	532	130	30	1	602	434	78	90	..	Giugno
39	38	1	2099	1033	875	116	41	1	751	578	87	84	2	Luglio
28	25	3	2303	1134	918	165	51	1	1066	844	104	118	..	Agosto
24	18	6	1828	906	630	166	48	2	1169	920	121	128	..	Settembre
31	24	7	1468	739	552	153	34	..	922	700	102	119	1	Ottobre
28	27	1	1450	754	533	166	54	1	729	539	88	102	..	Novembre
60	55	5	1608	822	576	199	46	1	786	553	109	124	..	Dicembre
419	369	50	19260	9651	6974	2033	610	14	9609	6829	1296	1478	6	ANNO

DI CATANIA.

17	13	4	877	442	283	118	40	1	435	261	80	94	..	Gennaio
23	21	2	1075	586	350	193	43	..	489	282	100	107	..	Febbraio
15	14	1	722	388	242	104	41	1	334	177	66	90	1	Marzo
19	16	3	712	359	243	97	18	1	353	212	60	80	1	Aprile
12	12	..	561	283	186	72	24	1	278	170	48	60	..	Maggio
19	18	1	629	305	220	72	13	..	324	223	46	55	..	Giugno
12	10	2	974	462	370	76	16	..	512	398	58	61	..	Luglio
18	17	1	941	493	400	67	25	1	448	345	46	57	..	Agosto
13	11	2	735	362	276	69	17	..	373	286	44	43	..	Settembre
19	16	3	678	317	243	61	13	..	361	266	46	49	..	Ottobre
15	14	1	716	364	271	79	14	..	352	215	58	79	..	Novembre
22	19	3	757	394	287	78	29	..	363	237	53	71	2	Dicembre
204	181	23	9377	4755	3371	1086	293	5	4622	3072	700	846	4	ANNO

DI GIRGENTI.

17	13	4	877	442	283	118	40	1	435	261	80	94	..	Gennaio
23	21	2	1075	586	350	193	43	..	489	282	100	107	..	Febbraio
15	14	1	722	388	242	104	41	1	334	177	66	90	1	Marzo
19	16	3	712	359	243	97	18	1	353	212	60	80	1	Aprile
12	12	..	561	283	186	72	24	1	278	170	48	60	..	Maggio
19	18	1	629	305	220	72	13	..	324	223	46	55	..	Giugno
12	10	2	974	462	370	76	16	..	512	398	58	61	..	Luglio
18	17	1	941	493	400	67	25	1	448	345	46	57	..	Agosto
13	11	2	735	362	276	69	17	..	373	286	44	43	..	Settembre
19	16	3	678	317	243	61	13	..	361	266	46	49	..	Ottobre
15	14	1	716	364	271	79	14	..	352	215	58	79	..	Novembre
22	19	3	757	394	287	78	29	..	363	237	53	71	2	Dicembre
204	181	23	9377	4755	3371	1086	293	5	4622	3072	700	846	4	ANNO

DI MESSINA.

17	17	..	1047	541	334	154	51	2	506	301	100	95	10	Gennaio
26	21	5	1437	701	393	224	74	10	736	382	179	173	2	Febbraio
17	13	4	1263	647	334	233	77	3	616	327	150	138	1	Marzo
23	22	1	826	414	238	128	46	2	412	227	90	94	1	Aprile
18	18	..	900	468	309	120	39	..	432	272	70	90	..	Maggio
16	14	2	966	488	350	104	32	2	478	343	64	69	2	Giugno
13	10	3	1250	649	506	101	38	4	601	443	92	63	3	Luglio
16	15	1	1307	624	477	101	43	3	683	520	83	80	..	Agosto
26	25	1	1106	556	414	91	49	2	550	397	70	80	3	Settembre
13	13	..	1072	526	409	92	23	2	546	405	82	58	1	Ottobre
17	16	1	1151	554	395	109	45	5	597	403	75	110	9	Novembre
12	12	..	1230	613	419	130	63	1	617	417	90	109	1	Dicembre
214	196	18	13555	6781	4578	1587	580	36	6774	4437	1145	1159	33	ANNO

TAVOLA II. — MOVIMENTO DELI

Anno 1890.

MESI	MATRIMONI	NATI										NATI				
		TOTALE DEI NATI	MASCHI					FEMMINE					TOTALE DEI NATI-MORTI	MASCHI		
			TOTALE	Legittimi	Illegittimi riconosciuti da uno o da entrambi i genitori	Esposti ed illegittimi non riconosciuti	TOTALE	Legittime	Illegittime riconosciute da uno o da entrambi i genitori	Esposte ed illegittime riconosciute	TOTALE	Legittimi		Illegittimi		
Gennaio . . . . .	491	2971	1582	1511	29	42	1389	1322	80	37	94	49	45			
Febbraio . . . . .	574	2945	1510	1442	24	44	1435	1366	25	44	94	48	45			
Marzo . . . . .	272	2669	1356	1290	28	38	1313	1238	27	48	78	37	36			
Aprile . . . . .	546	2093	1096	1030	28	38	997	941	14	42	73	39	38			
Maggio . . . . .	278	2203	1094	1027	22	45	1109	1055	21	33	72	39	35			
Giugno . . . . .	477	2138	1125	1068	24	32	1013	947	27	39	67	41	37			
Luglio . . . . .	402	2273	1190	1127	29	34	1083	1009	34	40	76	47	43			
Agosto . . . . .	156	2317	1209	1141	25	43	1108	1045	27	36	60	27	27			
Settembre . . . . .	520	2328	1130	1075	22	33	1198	1123	33	42	64	38	36			
Ottobre . . . . .	614	2144	1078	1033	23	22	1066	1016	19	31	74	39	36			
Novembre . . . . .	505	2046	1038	1006	14	18	1008	960	18	30	94	56	54			
Dicembre . . . . .	374	2173	1049	1001	10	38	1124	1071	16	37	84	57	54			
ANNO . . . . .	5209	28300	14457	13751	278	428	13843	13093	291	459	930	517	486			

PROVINCI

Gennaio . . . . .	232	1819	966	893	13	60	853	768	18	67	38	18	18
Febbraio . . . . .	208	1725	892	827	8	57	833	781	8	44	45	29	25
Marzo . . . . .	180	1575	786	709	17	60	789	717	19	53	37	20	19
Aprile . . . . .	301	1265	650	605	9	45	606	570	5	31	31	20	18
Maggio . . . . .	182	1188	577	525	16	36	611	557	8	46	28	13	12
Giugno . . . . .	255	1089	546	498	15	33	543	500	11	32	32	14	13
Luglio . . . . .	179	1112	561	511	9	41	551	508	6	37	37	18	16
Agosto . . . . .	262	1240	632	593	11	28	608	569	8	31	37	21	17
Settembre . . . . .	218	1286	635	583	13	39	651	585	16	50	50	30	24
Ottobre . . . . .	293	1324	664	606	13	45	660	601	14	45	38	23	22
Novembre . . . . .	284	1187	595	549	6	40	592	545	7	40	35	22	21
Dicembre . . . . .	277	1300	623	562	13	48	677	634	15	28	56	38	34
ANNO . . . . .	2871	16110	8136	7461	143	532	7974	7335	135	504	464	266	239

PROVINC

Gennaio . . . . .	199	1224	676	638	18	20	548	528	3	17	24	14	13
Febbraio . . . . .	330	1315	695	668	10	17	620	589	14	17	36	24	23
Marzo . . . . .	68	1064	508	478	13	17	556	506	20	30	44	22	22
Aprile . . . . .	278	890	454	431	3	20	436	412	8	16	25	12	12
Maggio . . . . .	77	955	492	477	6	9	463	437	7	19	23	11	9
Giugno . . . . .	219	940	464	441	8	15	476	438	12	26	18	10	10
Luglio . . . . .	186	900	459	443	6	10	441	424	9	8	25	15	14
Agosto . . . . .	49	989	491	465	16	10	498	477	6	15	31	19	19
Settembre . . . . .	245	1007	517	492	8	17	490	466	6	18	26	14	14
Ottobre . . . . .	281	935	483	455	12	16	452	429	4	19	31	22	19
Novembre . . . . .	380	1013	504	485	7	12	509	489	11	9	39	19	18
Dicembre . . . . .	55	874	424	402	7	15	450	429	9	12	29	18	18
ANNO . . . . .	2367	12106	6167	5875	114	178	5939	5624	109	206	351	200	191

Compartime

PROVINC

Gennaio . . . . .	311	1575	799	709	72	18	776	705	56	15	37	21	19
Febbraio . . . . .	302	1642	880	785	76	19	762	675	65	22	40	27	25
Marzo . . . . .	197	1477	750	671	59	20	727	626	80	21	40	22	18
Aprile . . . . .	225	1126	588	513	54	21	598	491	35	12	18	10	9
Maggio . . . . .	225	956	503	444	45	14	453	399	40	14	27	16	12
Giugno . . . . .	227	979	481	424	47	10	498	451	40	7	29	19	19
Luglio . . . . .	224	1070	599	526	60	13	471	413	43	15	46	25	21
Agosto . . . . .	256	1235	630	566	47	17	605	532	57	16	28	14	13
Settembre . . . . .	317	1250	670	594	62	14	580	530	42	8	31	22	18
Ottobre . . . . .	423	1192	597	530	52	15	595	538	43	14	32	20	16
Novembre . . . . .	392	1081	523	474	39	10	558	509	43	6	34	25	20
Dicembre . . . . .	317	1185	632	559	56	17	553	491	46	16	40	23	18
ANNO . . . . .	3416	14768	7652	6795	669	188	7116	6360	390	166	402	244	208

STATO CIVILE PER MESI.

Provincie.

M O R T I			M O R T I										M E S I	
F E M M I N E			T O T A L E D E I M O R T I	M A S C H I					F E M M I N E					
T O T A L E	Legittime	Illegittime ed esposte		T O T A L E	Celibi	Coniugati	Vedovi	Stato civile ignoto	T O T A L E	Nubili	Coniugate	Vedove		Stato civile ignoto

DI PALERMO.

45	43	2	1946	983	602	272	86	23	963	565	174	208	16	Gennaio
46	43	3	2270	1126	668	333	102	23	1144	619	253	261	11	Febbraio
41	38	3	1807	877	522	256	86	13	930	515	198	208	9	Marzo
34	32	2	1364	698	467	161	63	7	666	420	119	125	2	Aprile
33	32	1	1342	668	469	138	54	7	674	442	116	113	3	Maggio
26	25	1	1527	753	551	142	48	12	774	551	125	94	4	Giugno
29	28	1	1898	908	711	142	43	12	990	762	116	111	1	Luglio
33	31	2	1891	948	732	157	51	8	943	680	149	112	2	Agosto
26	24	2	1597	834	599	171	49	15	763	539	115	107	2	Settembre
35	33	2	1423	667	464	142	57	4	756	509	125	122	..	Ottobre
38	37	1	1543	791	508	179	83	21	752	490	115	139	8	Novembre
27	22	5	1601	801	518	193	89	10	800	505	142	146	7	Dicembre
413	388	25	20209	10054	6811	2286	802	155	10155	6597	1747	1746	65	ANNO

DI SIRACUSA.

20	19	1	937	491	326	131	34	..	446	282	79	85	..	Gennaio
16	14	2	1252	655	363	248	44	..	597	333	131	133	..	Febbraio
17	16	1	912	468	280	141	47	..	444	267	83	94	..	Marzo
11	10	1	664	332	213	86	28	..	332	231	47	54	..	Aprile
15	15	..	715	343	231	88	24	..	372	249	52	71	..	Maggio
18	17	1	904	442	344	83	15	..	462	348	51	63	..	Giugno
19	18	1	1196	574	495	62	17	..	622	506	56	60	..	Luglio
16	15	1	1249	630	516	96	18	..	619	499	52	68	..	Agosto
20	19	1	1078	538	429	86	23	..	540	425	56	59	..	Settembre
15	13	2	1092	526	401	94	30	1	566	421	64	78	..	Ottobre
18	13	..	1034	535	396	111	28	..	499	366	47	86	..	Novembre
18	16	2	1010	538	361	136	41	..	472	327	70	75	..	Dicembre
198	185	13	12043	6072	4360	1362	349	1	5971	4257	788	926	..	ANNO

DI TRAPANI.

10	10	..	684	354	196	131	27	..	380	203	58	69	..	Gennaio
12	12	..	821	462	259	164	39	..	359	198	82	79	..	Febbraio
22	22	..	810	440	241	164	34	1	370	201	71	98	..	Marzo
13	13	..	487	280	170	84	26	..	207	119	46	42	..	Aprile
12	11	1	454	231	138	76	17	..	223	122	42	59	..	Maggio
8	8	..	526	255	179	61	15	..	271	178	47	45	1	Giugno
10	10	..	694	350	259	69	21	1	344	247	51	46	..	Luglio
12	12	..	765	375	285	67	23	..	390	284	59	47	..	Agosto
12	12	..	520	252	178	58	16	..	268	186	42	40	..	Settembre
9	9	..	511	246	164	68	14	..	265	179	43	43	..	Ottobre
20	20	..	514	262	174	61	27	..	252	143	45	64	..	Novembre
11	11	..	505	260	157	80	22	1	245	133	39	73	..	Dicembre
151	150	1	7291	3767	2400	1083	281	3	3524	2193	625	705	1	ANNO

della Sardegna.

DI CAGLIARI.

16	12	4	1141	589	352	177	60	..	552	309	130	112	1	Gennaio
13	11	2	1357	711	343	281	85	2	646	296	183	167	..	Febbraio
18	17	1	1732	956	433	386	126	11	776	321	248	207	..	Marzo
8	8	..	905	490	276	150	63	1	415	218	98	99	..	Aprile
11	8	3	768	420	239	124	57	..	348	193	86	69	..	Maggio
10	10	..	624	299	186	76	31	6	325	184	68	71	2	Giugno
21	19	2	823	422	284	106	30	2	401	260	88	52	1	Luglio
14	12	2	1155	582	436	110	33	3	573	380	98	95	..	Agosto
9	9	..	1284	602	438	119	39	6	682	486	112	84	..	Settembre
12	11	1	1175	590	412	137	41	..	585	407	93	85	..	Ottobre
9	7	2	1227	591	373	164	48	6	636	398	122	116	..	Novembre
17	13	4	1147	595	352	167	72	4	552	321	121	110	..	Dicembre
158	137	21	13338	6847	4124	1997	685	41	6491	3773	1447	1267	4	ANNO

Anno 1890.

M E S I	MATRIMONI	N A T I										N A T I				
		TOTALE DEI NATI	M A S C H I					F E M M I N E					TOTALE DEI NATI-MORTI	M A S C H I		
			TOTALE	Legittimi	Illegittimi riconosciuti da uno o da entrambi i genitori	Esposti ed illegittimi non riconosciuti	TOTALE	Legittime	Illegittime riconosciute da uno o da entrambi i genitori	Esposte ed illegittime non riconosciute	TOTALE	Legittimi		Illegittimi		
Gennaio . . . . .	161	1041	581	484	38	9	510	459	41	10	24	11	11			
Febbraio . . . . .	164	1025	535	495	31	9	490	447	30	13	20	13	13			
Marzo . . . . .	103	919	490	437	46	7	429	390	30	9	20	11	9			
Aprile . . . . .	139	727	396	364	22	10	331	302	25	4	18	11	9			
Maggio . . . . .	181	699	321	299	15	7	378	352	17	9	10	6	6			
Giugno . . . . .	174	631	340	306	27	7	291	262	19	10	22	10	9			
Luglio . . . . .	108	678	351	328	17	6	327	289	24	14	21	14	13			
Agosto . . . . .	158	802	410	378	25	7	392	359	29	4	14	9	8			
Settembre . . . . .	234	772	419	387	28	9	353	318	28	7	21	15	13			
Ottobre . . . . .	229	753	420	381	28	11	333	302	23	8	21	10	10			
Novembre . . . . .	210	730	394	360	29	5	336	314	21	1	32	22	17			
Dicembre . . . . .	159	696	329	303	20	6	367	336	24	7	36	18	16			
ANNO . . . . .	2020	9473	4936	4522	321	93	4537	4130	311	96	259	150	134			

PROVINC

Gennaio . . . . .	161	1041	581	484	38	9	510	459	41	10	24	11	11
Febbraio . . . . .	164	1025	535	495	31	9	490	447	30	13	20	13	13
Marzo . . . . .	103	919	490	437	46	7	429	390	30	9	20	11	9
Aprile . . . . .	139	727	396	364	22	10	331	302	25	4	18	11	9
Maggio . . . . .	181	699	321	299	15	7	378	352	17	9	10	6	6
Giugno . . . . .	174	631	340	306	27	7	291	262	19	10	22	10	9
Luglio . . . . .	108	678	351	328	17	6	327	289	24	14	21	14	13
Agosto . . . . .	158	802	410	378	25	7	392	359	29	4	14	9	8
Settembre . . . . .	234	772	419	387	28	9	353	318	28	7	21	15	13
Ottobre . . . . .	229	753	420	381	28	11	333	302	23	8	21	10	10
Novembre . . . . .	210	730	394	360	29	5	336	314	21	1	32	22	17
Dicembre . . . . .	159	696	329	303	20	6	367	336	24	7	36	18	16
ANNO . . . . .	2020	9473	4936	4522	321	93	4537	4130	311	96	259	150	134

RIASSUNTO

Gennaio . . . . .	21091	107092	55860	51900	2344	1616	51232	47465	2115	1652	4218	2371	2193
Febbraio . . . . .	26082	101798	52459	48540	2364	1555	49334	45484	2243	1607	4100	2300	2100
Marzo . . . . .	15006	105491	53819	49739	2384	1696	51672	47561	2411	1700	3991	2270	2061
Aprile . . . . .	19732	94228	48309	44546	2226	1537	45919	42337	2088	1494	3411	1892	1713
Maggio . . . . .	16962	90635	46367	42965	1978	1424	44268	40961	1869	1438	3271	1806	1645
Giugno . . . . .	14953	81791	42257	39252	1741	1264	39534	36645	1625	1264	3045	1747	1593
Luglio . . . . .	12395	86520	44717	41487	1931	1299	41803	38744	1790	1269	3101	1763	1612
Agosto . . . . .	13769	88866	45794	42566	1959	1269	43072	40025	1795	1252	3035	1794	1637
Settembre . . . . .	16689	85979	44380	41379	1859	1142	41599	38682	1688	1229	3124	1818	1648
Ottobre . . . . .	19938	80282	40998	38194	1669	1135	39284	36541	1618	1125	3276	1865	1677
Novembre . . . . .	25096	76116	39273	36665	1526	1082	36843	34390	1442	1011	3475	1986	1812
Dicembre . . . . .	20259	84310	42145	39048	1760	1337	42165	39139	1679	1347	4070	2314	2086
ANNO . . . . .	221972	1083103	556378	516281	23741	16356	526725	487974	22363	16388	42117	23926	21777



STATO CIVILE PER MESI.

Province.

MORTI			MORTI											MESI
FEMMINE			TOTALE DEI MORTI	MASCHI					FEMMINE					
TOTALE	Legittime	Illegittime ed esposte		TOTALE	Celibi	Coniugati	Vedovi	Stato civile ignoto	TOTALE	Nubili	Coniugate	Vedove	Stato civile ignoto	
13	12	1	572	332	169	110	50	3	240	125	57	58	..	Gennaio
7	7	..	788	436	202	180	49	5	352	148	96	108	..	Febbraio
9	9	..	999	562	240	246	70	6	437	200	116	121	..	Marzo
7	7	..	528	283	158	101	18	6	245	110	68	67	..	Aprile
4	4	..	415	216	136	60	19	1	199	101	52	46	..	Maggio
12	8	4	411	217	123	67	23	4	194	112	44	38	..	Giugno
7	6	1	480	230	159	50	20	1	250	143	54	52	1	Luglio
5	5	..	667	330	230	70	29	1	337	235	50	52	..	Agosto
6	5	1	687	331	220	79	30	2	356	240	65	51	..	Settembre
11	8	3	600	313	208	76	29	..	287	176	55	56	..	Ottobre
10	9	1	650	330	175	109	45	1	320	173	77	70	..	Novembre
18	15	3	642	343	184	105	52	2	299	157	77	65	..	Dicembre
109	95	14	7439	3923	2204	1253	434	32	3516	1920	811	784	1	ANNO

DI SASSARI.

GENERALE.

1847	1693	154	81077	41396	25475	10849	4964	108	39681	22238	8682	8713	48	Gennaio
1800	1624	176	92567	47192	28339	13093	5640	120	45375	25008	10211	10115	41	Febbraio
1721	1555	166	78385	39870	24774	10222	4774	100	38515	22082	8023	8380	30	Marzo
1519	1350	169	57663	29717	18897	7453	3295	72	27946	16652	5799	5477	18	Aprile
1465	1322	143	53072	26960	17122	6734	3057	47	26112	15539	5515	5047	11	Maggio
1298	1176	122	52969	26839	17831	3239	2700	69	26130	16332	5215	4567	16	Giugno
1338	1229	109	63006	31900	22534	6439	2862	65	31106	21016	5411	4661	18	Luglio
1241	1128	113	69217	34774	25318	6638	2754	64	34443	23934	5676	4819	14	Agosto
1306	1169	137	62006	31312	21479	6740	3017	76	30694	20134	5593	4952	15	Settembre
1411	1280	131	59312	29883	19968	6893	2972	50	29429	18652	5707	5059	11	Ottobre
1489	1342	147	59154	29620	18364	7593	3579	84	29534	17210	6007	6284	33	Novembre
1756	1584	172	67483	33850	20881	8498	4353	88	33633	19249	6918	7437	29	Dicembre
18191	16452	1739	795911	403313	260982	97391	43997	943	392593	238046	78757	75511	234	ANNO

TAVOLA II A. — NASCITE MULTIPLE.

Anno 1890.

Province.

PROVINCIE	COMPLESSO dei PARTI MULTIPLI	PARTI DOPPI						PARTI TRIPLI						COMPLESSO dei PARTI MULTIPLI DA PARTI MULTIPLI			
		NUMERO DEI PARTI				NUMERO DEI NATI da parti doppi		NUMERO DEI PARTI				NUMERO DEI NATI da parti tripli					
		1 maschio e 1 femmina	2 maschi	2 femmine		Maschi	Femmine	TOTALE	2 maschi e 1 femmina	2 femmine e 1 maschio	3 maschi	3 femmine			Maschi	Femmine	TOTALE
Alessandria . . . . .	280	112	82	85	276	282	558	1	..	..	..	2	1	3	561		
Cuneo . . . . .	236	95	74	64	243	223	466	1	1	1	..	6	3	9	475		
Novara . . . . .	276	98	92	85	282	268	550	..	..	1	..	3	..	3	553		
Torino . . . . .	369	116	125	123	366	362	728	2	1	2	..	11	4	15	743		
Genova . . . . .	283	100	99	75	298	250	548	1	2	3	3	13	14	27	575		
Porto Maurizio . . . . .	44	10	18	15	46	40	86	..	..	..	1	..	3	3	89		
Bergamo . . . . .	201	73	60	64	193	201	394	..	..	4	..	12	..	12	406		
Brescia . . . . .	232	81	79	70	239	221	460	2	..	..	..	4	2	6	466		
Como . . . . .	216	80	71	58	222	196	418	2	1	3	1	14	7	21	439		
Cremona . . . . .	183	71	66	45	203	161	364	1	..	..	..	2	1	3	367		
Mantova . . . . .	148	54	53	39	160	132	292	..	1	1	..	4	2	6	298		
Milano . . . . .	638	229	208	198	645	625	1270	1	1	..	1	3	6	9	1279		
Pavia . . . . .	236	90	72	71	234	232	466	..	1	2	..	7	2	9	475		
Sondrio . . . . .	44	15	15	11	45	37	82	3	..	..	..	6	3	9	91		
Belluno . . . . .	91	33	32	26	97	85	182	..	..	..	..	..	..	..	182		
Padova . . . . .	270	111	85	72	281	255	536	1	..	..	1	2	4	6	542		
Rovigo . . . . .	152	53	54	42	161	137	298	..	1	1	1	4	5	9	307		
Treviso . . . . .	181	64	58	59	180	182	362	..	..	..	..	..	..	..	362		
Udine . . . . .	218	68	84	59	236	186	422	1	3	1	2	8	13	21	443		
Venezia . . . . .	233	68	100	64	268	196	464	..	..	1	..	3	..	3	467		
Verona . . . . .	200	77	60	59	197	195	392	1	1	..	2	3	9	12	404		
Vicenza . . . . .	218	60	57	67	234	194	428	2	1	1	..	8	4	12	440		
Bologna . . . . .	283	99	92	91	283	281	564	1	..	..	..	2	1	3	567		
Ferrara . . . . .	211	83	74	53	231	189	420	..	..	1	..	3	..	3	423		
Forli . . . . .	181	55	65	59	185	173	358	..	1	..	1	1	5	6	364		
Modena . . . . .	168	62	58	48	178	158	336	..	..	..	..	..	..	..	336		
Parma . . . . .	113	39	32	41	103	121	224	..	..	..	1	..	3	3	227		
Piacenza . . . . .	116	39	51	25	141	89	230	..	1	..	..	1	2	3	233		
Ravenna . . . . .	108	44	29	32	102	108	210	1	..	2	..	8	1	9	219		
Reggio nell'Emilia . . . . .	158	54	52	52	158	158	316	..	..	..	..	..	..	..	316		
Arezzo . . . . .	137	49	50	35	149	119	268	1	..	1	1	5	4	9	277		
Firenze . . . . .	423	143	165	110	473	363	836	1	1	1	2	6	9	15	851		
Grosseto . . . . .	54	15	16	22	47	59	106	..	1	..	..	1	2	3	109		
Livorno . . . . .	37	14	16	7	46	28	74	..	..	..	..	..	..	..	74		
Lucca . . . . .	129	38	53	37	144	112	256	..	..	..	1	..	3	3	259		
Massa e Carrara . . . . .	68	21	25	22	71	65	136	..	..	..	..	..	..	..	136		
Pisa . . . . .	132	44	48	39	140	122	262	..	1	..	..	1	2	3	265		
Siena . . . . .	99	41	34	24	109	89	198	..	..	..	..	..	..	..	198		
Ancona . . . . .	163	61	51	50	163	161	324	..	..	..	1	..	3	3	327		
Ascoli Piceno . . . . .	97	29	35	32	99	93	192	..	..	1	..	3	..	3	195		
Macerata . . . . .	107	37	42	26	121	89	210	..	..	..	2	..	6	6	216		
Pesaro e Urbino . . . . .	129	44	43	42	130	128	258	..	..	..	..	..	..	..	258		
Perugia . . . . .	237	84	82	68	248	220	468	1	..	1	1	5	4	9	477		
Roma . . . . .	495	184	160	139	504	462	966	2	7	..	3	11	25	36	1002		

TAVOLA II A. — NASCITE MULTIPLE.

Anno 1890.

Province e Compartimenti.

PROVINCIE	COMPLESSO dei PARTI MULTIPLI	PARTI DOPPI						PARTI TRIPLI						COMPLESSO dei nati DA PARTI MULTIPLI	
		NUMERO DEI PARTI				NUMERO DEI NATI da parti doppi			NUMERO DEI PARTI			NUMERO DEI NATI da parti tripli			
		1 maschio e 1 femmina	2 maschi	2 femmine		Maschi	Femmine	TOTALE	2 maschi e 1 femmina	2 femmine e 1 maschio	3 maschi	3 femmine			Maschi
Aquila degli Abruzzi . . . . .	158	55	45	55	145	165	310	1	..	2	..	8	1	9	319
Campobasso . . . . .	154	66	40	46	146	158	304	..	..	2	..	6	..	6	310
Chieti . . . . .	143	50	48	45	146	140	286	..	..	..	..	..	..	..	286
Teramo . . . . .	113	44	29	39	102	122	224	..	..	1	..	3	..	3	227
Avellino . . . . .	116	46	43	27	132	100	232	..	..	..	..	..	..	..	232
Benevento . . . . .	118	51	38	29	127	109	236	..	..	..	..	..	..	..	236
Caserta . . . . .	293	113	82	93	277	299	576	1	..	1	3	5	10	15	591
Napoli . . . . .	386	139	131	113	401	365	766	..	1	1	1	4	5	9	775
Salerno . . . . .	155	54	45	51	144	156	300	1	1	1	2	6	9	15	315
Bari delle Puglie . . . . .	329	112	105	108	322	328	650	1	2	..	1	4	8	12	662
Foggia . . . . .	182	83	52	47	187	177	364	..	..	..	..	..	..	..	364
Lecce . . . . .	218	53	88	66	234	190	424	2	1	2	1	11	7	18	442
Potenza . . . . .	192	78	58	51	194	180	374	3	1	..	1	7	8	15	389
Catanzaro . . . . .	121	51	36	31	123	113	236	1	1	..	1	3	6	9	245
Cosenza . . . . .	157	67	43	41	153	149	302	3	1	1	1	10	8	18	320
Reggio di Calabria . . . . .	130	42	47	41	136	124	260	..	..	..	..	..	..	..	260
Caltanissetta . . . . .	116	35	47	31	129	97	226	1	..	..	2	2	7	9	235
Catania . . . . .	234	75	75	80	225	235	460	1	1	..	2	3	9	12	472
Girgenti . . . . .	122	37	44	40	125	117	242	1	..	..	..	2	1	3	245
Messina . . . . .	141	51	45	41	141	133	274	1	..	3	..	11	1	12	286
Palermo . . . . .	266	89	80	92	249	273	522	..	1	1	3	4	11	15	537
Siracusa . . . . .	140	46	45	49	136	144	280	..	..	..	..	..	..	..	280
Trapani . . . . .	146	48	48	48	144	144	288	1	1	..	..	3	3	6	294
Cagliari . . . . .	159	66	49	42	164	150	314	..	..	1	1	3	3	6	320
Sassari . . . . .	104	37	32	34	101	105	206	..	..	..	1	..	3	3	209

RIASSUNTO PER COMPARTIMENTI.

Piemonte . . . . .	1161	421	373	357	1197	1135	2302	4	2	4	..	22	8	30	2332
Liguria . . . . .	327	110	117	90	344	290	634	1	2	3	4	13	17	30	664
Lombardia . . . . .	1898	693	624	556	1941	1805	3746	9	4	10	2	52	53	75	3821
Veneto . . . . .	1563	534	560	448	1654	1430	3084	5	6	4	6	28	35	63	3147
Emilia . . . . .	1338	475	453	401	1381	1277	2658	2	2	3	2	15	12	27	2685
Toscana . . . . .	1079	365	407	296	1179	957	2136	2	3	2	4	13	20	33	2169
Marche . . . . .	496	171	171	150	513	471	984	..	..	1	3	3	9	12	996
Umbria . . . . .	237	84	82	68	248	220	468	1	..	1	1	5	4	9	477
Lazio . . . . .	495	184	160	139	504	462	966	2	7	..	3	11	25	36	1002
Abruzzi e Molise . . . . .	568	215	162	185	539	585	1124	1	..	5	..	17	1	18	1142
Campania . . . . .	1068	403	339	313	1081	1029	2110	2	2	3	6	15	24	39	2149
Puglie . . . . .	729	253	245	221	743	695	1438	3	3	2	2	15	15	30	1468
Basilicata . . . . .	192	78	58	51	194	180	374	3	1	..	1	7	8	15	389
Calabria . . . . .	408	160	126	113	412	386	798	4	2	1	2	13	14	27	825
Sicilia . . . . .	1165	381	384	381	1149	1143	2292	5	3	4	7	25	32	57	2349
Sardegna . . . . .	263	103	81	76	265	255	520	..	..	1	2	3	6	9	529
REGNO . . . . .	12987	4630	4342	3845	13314	12320	25634	44	37	44	45	257	253	510	26144

TAVOLA III. — MATRIMONI SECONDO LO STATO CIVILE DEI CONIUGI.

Anno 1890.

Province e Compartimenti.

PROVINCIE	MATRIMONI					PROVINCIE	MATRIMONI				
	TOTALE	tra celibi		tra vedovi			TOTALE	tra celibi		tra vedovi	
		nubili	vedove	nubili	vedove			nubili	vedove	nubili	vedove
Alessandria . . . . .	4785	3970	111	484	220	Aquila degli Abruzzi . . .	3137	2677	75	293	92
Cuneo . . . . .	4104	3371	104	486	143	Campobasso . . . . .	3221	2554	118	287	262
Novara . . . . .	4675	3982	80	510	103	Chieti . . . . .	2857	2295	77	284	201
Torino . . . . .	6513	5436	228	661	188	Teramo . . . . .	2244	1864	63	226	91
Genova . . . . .	5894	5013	183	576	122	Avellino . . . . .	3051	2430	107	317	197
Porto Maurizio . . . . .	932	822	19	71	20	Benevento . . . . .	2129	1722	68	195	144
Bergamo . . . . .	2844	2448	63	232	101	Caserta . . . . .	6236	5139	271	504	322
Brescia . . . . .	3369	2863	100	274	132	Napoli . . . . .	8096	6694	396	665	341
Como . . . . .	3761	3183	76	432	70	Salerno . . . . .	4278	3613	128	349	188
Cremona . . . . .	2174	1901	42	151	80	Bari delle Puglie . . . . .	5222	4297	209	462	254
Mantova . . . . .	2181	1885	37	168	91	Foggia . . . . .	3052	2357	187	262	246
Milano . . . . .	9102	7718	321	787	276	Lecce . . . . .	4486	3629	210	411	236
Pavia . . . . .	3305	2870	59	251	125	Potenza . . . . .	4292	3379	185	396	332
Sondrio . . . . .	619	537	11	64	7	Catanzaro . . . . .	3645	2966	164	339	176
Belluno . . . . .	1365	1214	24	104	23	Cosenza . . . . .	3888	3248	145	357	138
Padova . . . . .	2869	2545	42	215	67	Reggio di Calabria . . . . .	3233	2674	161	294	104
Rovigo . . . . .	1627	1454	21	101	51	Caltanissetta . . . . .	2132	1741	124	213	104
Treviso . . . . .	2747	2436	44	201	66	Catania . . . . .	4308	3525	226	332	175
Udine . . . . .	4172	3689	55	339	89	Girgenti . . . . .	2691	2234	132	212	113
Venezia . . . . .	2655	2293	68	196	98	Messina . . . . .	3723	3179	142	316	86
Verona . . . . .	2843	2437	65	232	109	Palermo . . . . .	5209	4427	189	437	156
Vicenza . . . . .	3139	2715	63	263	98	Siracusa . . . . .	2871	2324	141	268	138
Bologna . . . . .	3835	3494	63	255	53	Trapani . . . . .	2367	1901	95	249	122
Ferrara . . . . .	1630	1472	25	97	36	Cagliari . . . . .	3416	2699	177	357	183
Forlì . . . . .	1936	1762	22	118	34	Sassari . . . . .	2020	1633	86	195	106
Modena . . . . .	2430	2094	37	199	100	RIASSUNTO PER COMPARTIMENTI.					
Parma . . . . .	2020	1688	47	197	88	Piemonte . . . . .	20077	16759	523	2141	654
Piacenza . . . . .	1582	1315	33	179	55	Liguria . . . . .	6826	5835	202	647	142
Ravenna . . . . .	1366	1249	26	77	14	Lombardia . . . . .	27355	23405	709	2359	882
Reggio nell'Emilia . . . . .	2130	1847	22	175	86	Veneto . . . . .	21417	18783	382	1651	601
Arezzo . . . . .	1791	1549	37	164	41	Emilia . . . . .	16929	14861	275	1297	496
Firenze . . . . .	6414	5594	114	510	196	Toscana . . . . .	17781	15564	345	1416	456
Grosseto . . . . .	971	833	30	64	44	Marche . . . . .	7781	6960	120	605	96
Livorno . . . . .	970	826	28	93	23	Umbria . . . . .	4599	4047	104	385	63
Lucca . . . . .	2381	2110	35	195	41	Lazio . . . . .	7353	6466	281	472	134
Massa e Carrara . . . . .	1480	1332	26	100	22	Abruzzi e Molise . . . . .	11459	9390	333	1090	646
Pisa . . . . .	2124	1894	32	156	42	Campania . . . . .	23790	19598	970	2030	1192
Siena . . . . .	1650	1426	43	134	47	Puglie . . . . .	12760	10283	606	1135	736
Ancona . . . . .	2340	2070	39	193	38	Basilicata . . . . .	4292	3379	185	396	332
Ascoli Piceno . . . . .	1715	1545	20	134	16	Calabria . . . . .	10766	8888	470	990	418
Macerata . . . . .	1949	1736	36	161	16	Sicilia . . . . .	23351	19331	1049	2077	894
Pesaro e Urbino . . . . .	1777	1609	25	117	26	Sardegna . . . . .	5436	4332	263	552	289
Perugia . . . . .	4599	4047	104	385	63	Regno . . . . .	221972	187881	6817	19243	8031
Roma . . . . .	7353	6466	281	472	134						

TAVOLA III A. — MATRIMONI SECONDO IL GRADO D'ISTRUZIONE PRIMARIA DEI CONIUGI.  
Anno 1890.

Province.

PROVINCIE	ATTI DI MATRIMONIO					NUMERO DEI CONIUGI					
	TOTALE	SOTTOSCRITTI			Non sottoscritti da nessuno degli sposi	CHE SOTTOSCRISSERO L'ATTO DI MATRIMONIO			CHE DICHIARARONO DI NON SAPER SCRIVERE		
		dallo sposo e dalla sposa	dal solo sposo	dalla sola sposa		TOTALE	Maschi	Femmine	TOTALE	Maschi	Femmine
Alessandria . . . . .	4785	3508	672	266	339	7954	4180	3774	1616	605	1011
Cuneo . . . . .	4104	2808	693	297	306	6606	3501	3105	1602	603	999
Novara . . . . .	4675	3705	546	227	197	8183	4251	3932	1167	424	743
Torino . . . . .	6513	5643	490	237	143	12013	6133	5880	1013	380	633
Genova . . . . .	5894	3716	1040	475	663	8947	4756	4191	2841	1138	1703
Porto Maurizio . . . . .	932	668	174	35	55	1545	842	703	319	90	229
Bergamo . . . . .	2844	2081	330	214	219	4706	2411	2295	982	433	549
Brescia . . . . .	3369	2185	534	315	335	5219	2719	2500	1519	650	869
Como . . . . .	3761	2947	433	198	183	6525	3380	3145	997	381	616
Cremona . . . . .	2174	1203	371	238	362	3015	1574	1441	1333	600	733
Mantova . . . . .	2181	989	543	186	463	2707	1532	1175	1655	649	1006
Milano . . . . .	9102	6116	1200	666	1120	14098	7316	6782	4106	1786	2320
Pavia . . . . .	3305	2115	510	264	416	5004	2625	2379	1606	680	926
Sondrio . . . . .	619	541	51	15	12	1148	592	556	90	27	63
Belluno . . . . .	1365	832	364	52	117	2080	1196	884	650	169	481
Padova . . . . .	2869	936	850	224	859	2946	1786	1160	2792	1083	1709
Rovigo . . . . .	1627	544	495	88	500	1671	1039	632	1583	588	995
Treviso . . . . .	2747	1115	864	186	582	3280	1979	1301	2214	768	1446
Udine . . . . .	4172	1522	1836	115	699	4995	3358	1637	3349	814	2535
Venezia . . . . .	2655	951	687	195	822	2784	1638	1146	2526	1017	1509
Verona . . . . .	2843	1396	741	160	546	3693	2137	1556	1993	706	1287
Vicenza . . . . .	5139	1418	1006	186	529	4028	2424	1604	2250	715	1535
Bologna . . . . .	3835	1457	912	250	1216	4076	2369	1707	3594	1466	2128
Ferrara . . . . .	1630	521	411	78	620	1531	932	599	1729	698	1031
Forlì . . . . .	1936	411	413	98	1014	1333	824	509	2539	1112	1427
Modena . . . . .	2430	768	696	184	782	2416	1464	952	2444	966	1478
Parma . . . . .	2020	666	480	147	727	1959	1146	813	2081	874	1207
Piacenza . . . . .	1582	621	270	219	472	1731	891	840	1433	691	742
Ravenna . . . . .	1366	410	291	98	567	1209	701	508	1523	665	858
Reggio nell'Emilia . . . . .	2130	654	689	154	633	2151	1343	808	2109	787	1322
Arezzo . . . . .	1791	397	567	49	778	1410	964	446	2172	827	1345
Firenze . . . . .	6414	2514	1856	308	1736	7192	4370	2822	5636	2044	3592
Grosseto . . . . .	971	291	320	55	305	957	611	346	985	360	625
Livorno . . . . .	970	584	219	58	109	1445	803	642	495	167	328
Lucca . . . . .	2381	933	798	155	495	2819	1731	1088	1943	650	1293
Massa e Carrara . . . . .	1480	391	572	60	457	1414	963	451	1546	517	1029

TAVOLA III A. — MATRIMONI SECONDO IL GRADO D'ISTRUZIONE PRIMARIA DEI CONIUGI.  
Anno 1890. Provincie.

PROVINCIE	ATTI DI MATRIMONIO					NUMERO DEI CONIUGI					
	TOTALE	SOTTOSCRITTI			Non sottoscritti da nessuno degli sposi	CHE SOTTOSCRISSERO L'ATTO DI MATRIMONIO			CHE DICHIARARONO DI NON SAPER SCRIVERE		
		dallo sposo e dalla sposa	dal solo sposo	dalla sola sposa		TOTALE	Maschi	Femmine	TOTALE	Maschi	Femmine
Pisa . . . . .	2124	629	789	58	648	2105	1418	687	2143	706	1437
Siena . . . . .	1650	476	460	59	655	1471	936	535	1829	714	1115
Ancona . . . . .	2340	635	679	36	940	2035	1314	721	2645	1026	1619
Ascoli Piceno . . . . .	1715	271	500	38	906	1080	771	309	2350	944	1406
Macerata . . . . .	1949	333	716	36	864	1418	1049	369	2480	900	1580
Pesaro e Urbino . . . . .	1777	315	423	81	958	1134	738	396	2420	1039	1381
Perugia . . . . .	4599	962	1449	136	2052	3509	2411	1098	5689	2188	3501
Roma . . . . .	7353	2992	1962	257	2142	8203	4954	3249	6503	2399	4104
Aquila degli Abruzzi . . . . .	3137	692	1256	99	1090	2739	1948	791	3535	1189	2346
Campobasso . . . . .	3221	369	977	42	1833	1757	1346	411	4685	1875	2810
Chieti . . . . .	2857	329	781	50	1697	1489	1110	379	4225	1747	2478
Teramo . . . . .	2244	234	615	42	1353	1125	849	276	3363	1395	1968
Avellino . . . . .	3051	312	712	37	1990	1373	1024	349	4729	2027	2702
Benevento . . . . .	2129	215	569	10	1335	1009	784	225	3249	1345	1904
Caserta . . . . .	6236	961	1645	133	3497	3700	2606	1094	8772	3630	5142
Napoli . . . . .	8096	2675	1859	350	3212	7559	4534	3025	8633	3562	5071
Salerno . . . . .	4278	697	997	104	2480	2495	1694	801	6061	2584	3477
Bari delle Puglie . . . . .	5222	743	918	143	3418	2547	1661	886	7897	3561	4336
Foggia . . . . .	3052	494	633	60	1865	1681	1127	554	4423	1925	2498
Lecce . . . . .	4486	492	1240	94	2660	2318	1732	586	6654	2754	3900
Potenza . . . . .	4292	525	807	72	2888	1929	1332	597	6655	2960	3695
Catanzaro . . . . .	3645	320	828	42	2455	1510	1148	362	5780	2497	3283
Cosenza . . . . .	3888	275	730	44	2839	1324	1005	319	6452	2883	3569
Reggio di Calabria . . . . .	3233	296	610	38	2269	1240	906	334	5226	2327	2899
Caltanissetta . . . . .	2182	421	272	48	1441	1162	693	469	3202	1489	1713
Catania . . . . .	4308	622	799	129	2758	2172	1421	751	6444	2887	3557
Girgenti . . . . .	2691	266	508	65	1852	1105	774	331	4277	1917	2360
Messina . . . . .	3723	628	898	63	2134	2217	1526	691	5229	2197	3032
Palermo . . . . .	5209	1403	1265	251	2200	4322	2668	1654	6096	2541	3555
Siracusa . . . . .	2871	332	553	59	1927	1276	885	391	4466	1986	2480
Trapani . . . . .	2367	382	514	90	1381	1368	896	472	3366	1471	1895
Cagliari . . . . .	3416	440	986	102	1888	1968	1426	542	4864	1990	2874
Sassari . . . . .	2020	415	552	116	937	1498	967	531	2542	1053	1489

TAVOLA III A. — MATRIMONI SECONDO IL GRADO D'ISTRUZIONE PRIMARIA DEI CONIUGI.  
Anno 1890. Compartimenti.

COMPARTIMENTI	ATTI DI MATRIMONIO					NUMERO DEI CONIUGI					
	TOTALE	SOTTOSCRITTI			Non sottoscritti da nessuno degli sposi	CHE SOTTOSCRISSERO L'ATTO DI MATRIMONIO			CHE DICHIARARONO DI NON SAPER SCRIVERE		
		dallo sposo e dalla sposa	dal solo sposo	dalla sola sposa		TOTALE	Maschi	Femmine	TOTALE	Maschi	Femmine

RIASSUNTO PER COMPARTIMENTI.

Piemonte. . . . .	20 077	15 664	2 401	1 027	985	34 756	18 065	16 691	5 398	2 012	3 386
Liguria . . . . .	6 826	4 384	1 214	510	718	10 492	5 598	4 894	3 160	1 228	1 932
Lombardia . . . . .	27 355	18 177	3 972	2 096	3 110	42 422	22 149	20 273	12 288	5 206	7 082
Veneto . . . . .	21 417	8 714	6 843	1 206	4 654	25 477	15 557	9 920	17 357	5 860	11 497
Emilia . . . . .	16 929	5 508	4 162	1 228	6 031	16 406	9 670	6 736	17 452	7 259	10 193
Toscana . . . . .	17 781	6 215	5 581	802	5 183	18 813	11 796	7 017	16 749	5 985	10 764
Marche . . . . .	7 781	1 554	2 318	241	3 668	5 667	3 872	1 795	9 895	3 909	5 986
Umbria . . . . .	4 599	962	1 449	186	2 052	3 509	2 411	1 098	5 689	2 188	3 501
Lazio . . . . .	7 353	2 992	1 962	257	2 142	8 203	4 954	3 249	6 503	2 399	4 104
Abruzzi e Molise . . . . .	11 459	1 624	3 629	233	5 973	7 110	5 253	1 857	15 808	6 206	9 602
Campania . . . . .	23 790	4 860	5 782	634	12 514	16 136	10 642	5 494	31 444	13 148	18 296
Puglie . . . . .	12 760	1 729	2 791	297	7 943	6 546	4 520	2 026	18 974	8 240	10 734
Basilicata . . . . .	4 292	525	807	72	2 888	1 929	1 332	597	6 655	2 960	3 695
Calabrie . . . . .	10 766	891	2 168	124	7 583	4 074	3 059	1 015	17 458	7 707	9 751
Sicilia . . . . .	23 351	4 054	4 809	705	13 783	13 622	8 863	4 759	33 080	14 488	18 592
Sardegna . . . . .	5 436	855	1 538	218	2 825	3 466	2 393	1 073	7 406	3 043	4 363
REGNO . . . . .	221 972	78 708	51 426	9 786	82 052	218 628	130 134	88 494	225 316	91 858	133 478

TAVOLA III B. — MATRIMONI NEI 69 COMUNI CAPOLUOGHI DI PROVINCIA

SECONDO IL GRADO D'ISTRUZIONE PRIMARIA DEI CONIUGI.

Anno 1890.

Comuni capoluoghi.

COMUNI CAPOLUOGHI DI PROVINCIA	ATTI DI MATRIMONIO					COMUNI CAPOLUOGHI DI PROVINCIA	ATTI DI MATRIMONIO				
	TOTALE	SOTTOSCRITTI			Non sotto- scritti da nessuno degli sposi		TOTALE	SOTTOSCRITTI			Non sotto- scritti da nessuno degli sposi
		dallo spos e dalla sposa	dal solo spos o	dalla sola sposa				dallo spos e dalla sposa	dal solo spos o	dalla sola sposa	
Alessandria . . . . .	383	278	69	9	27	Ancona . . . . .	376	226	61	20	69
Cuneo . . . . .	128	108	10	6	4	Ascoli Piceno . . . . .	165	42	39	4	80
Novara . . . . .	256	199	30	14	13	Macerata . . . . .	169	47	62	7	53
Torino . . . . .	1913	1745	112	36	20	Pesaro . . . . .	146	48	25	7	66
Genova . . . . .	1281	1059	102	61	59	Perugia . . . . .	427	126	117	12	172
Porto Maurizio . . . . .	47	38	4	3	2	Roma . . . . .	2602	1791	479	88	244
Bergamo . . . . .	276	236	16	20	4	Aquila degli Abruzzi . . . . .	120	58	34	8	20
Brescia . . . . .	396	303	45	25	23	Campobasso . . . . .	121	39	28	4	50
Como . . . . .	185	163	11	10	1	Chieti . . . . .	161	55	59	2	45
Cremona . . . . .	207	172	16	8	11	Teramo . . . . .	161	37	42	3	79
Mantova . . . . .	151	115	14	11	11	Avellino . . . . .	172	53	55	8	56
Milano . . . . .	2950	2587	181	88	94	Benevento . . . . .	161	47	46	1	67
Pavia . . . . .	183	152	14	5	12	Caserta . . . . .	215	64	63	7	81
Sondrio . . . . .	33	27	3	2	1	Napoli . . . . .	3766	1743	1007	139	877
Belluno . . . . .	125	74	33	2	16	Salerno . . . . .	267	110	52	14	91
Padova . . . . .	416	255	78	37	46	Bari delle Puglie . . . . .	473	127	122	6	218
Rovigo . . . . .	88	57	24	2	5	Foggia . . . . .	274	109	63	6	96
Treviso . . . . .	196	113	52	9	22	Lecce . . . . .	185	85	50	5	45
Udine . . . . .	231	126	68	7	30	Potenza . . . . .	110	34	23	..	53
Venezia . . . . .	977	517	218	61	181	Catanzaro . . . . .	234	73	40	10	111
Verona . . . . .	424	313	70	12	29	Cosenza . . . . .	129	32	36	2	59
Vicenza . . . . .	254	139	56	16	43	Reggio di Calabria . . . . .	327	115	76	8	128
Bologna . . . . .	1014	735	165	49	65	Caltanissetta . . . . .	200	40	52	7	101
Ferrara . . . . .	495	237	99	18	141	Catania . . . . .	699	225	161	23	290
Forli . . . . .	246	76	46	18	106	Girgenti . . . . .	157	51	28	7	71
Modena . . . . .	429	231	84	30	84	Messina . . . . .	1102	347	236	15	504
Parma . . . . .	257	166	48	16	27	Palermo . . . . .	1713	821	391	90	411
Piacenza . . . . .	201	127	36	14	24	Siracusa . . . . .	194	54	46	6	88
Ravenna . . . . .	344	105	87	15	137	Trapani . . . . .	347	92	103	18	134
Reggio nell'Emilia . . . . .	387	188	100	30	69	Cagliari . . . . .	283	115	66	12	90
Arezzo . . . . .	320	102	90	6	122	Sassari . . . . .	229	91	42	17	79
Firenze . . . . .	1392	1040	206	52	94	TOTALE dei 69 comuni capoluoghi di pro- vincia . . . . .	34019	19799	6469	1345	6406
Grosseto . . . . .	65	25	22	..	18						
Livorno . . . . .	771	488	180	30	73						
Lucca . . . . .	555	255	161	47	92						
Massa . . . . .	186	49	57	5	75						
Pisa . . . . .	391	179	129	6	77						
Siena . . . . .	181	123	29	9	20						



TAVOLA III C. — SPOSI CLASSIFICATI PER ANNO DI NASCITA.

Anno 1890.

Anno 1890.

PROVINCIE	DATA DI NASCITA DEGLI SPOSI															TOTALE	
	1872 e dopo	1870-71	1868-69	1866-67	1864-65	1862-63	1860-61	1855-59	1850-54	1845-49	1840-44	1835-39	1830-34	1825-29	Prima del 1825		Ignota
Alessandria . . . . .	21	189	475	943	933	578	410	542	246	140	98	65	51	36	39	19	4785
Cuneo . . . . .	13	80	236	564	727	544	389	670	362	188	118	62	57	36	41	17	4104
Novara . . . . .	12	89	353	882	1055	682	394	545	278	155	90	64	41	18	15	2	4675
Torino . . . . .	23	159	479	944	1098	810	629	1012	480	329	204	134	92	53	55	12	6513
Genova . . . . .	20	109	374	864	1148	850	538	919	450	253	145	83	49	51	32	9	5894
Porto Maurizio . . . . .	3	26	60	153	172	116	103	131	68	41	22	13	6	5	6	7	932
Bergamo . . . . .	5	26	215	592	587	379	310	340	169	82	67	37	18	7	9	1	2844
Brescia . . . . .	5	45	242	556	681	454	328	449	243	134	98	57	28	24	13	12	3369
Como . . . . .	4	14	163	562	766	631	417	586	249	185	78	39	24	13	7	23	3761
Cremona . . . . .	1	27	203	433	487	333	200	232	115	48	30	21	17	16	8	3	2174
Mantova . . . . .	5	38	196	377	490	319	195	261	118	58	48	30	19	10	13	4	2181
Milano . . . . .	6	67	561	1573	2017	1501	917	1236	502	298	178	112	63	33	23	15	9102
Pavia . . . . .	7	50	240	631	758	530	281	395	154	100	61	34	25	16	19	4	3305
Sondrio . . . . .	3	14	31	81	106	87	60	106	48	40	15	11	5	4	4	4	619
Belluno . . . . .	2	12	62	180	271	219	172	205	113	59	21	18	10	13	3	5	1365
Padova . . . . .	6	45	244	474	603	447	294	343	182	94	59	34	18	13	7	6	2869
Rovigo . . . . .	2	48	150	307	361	242	133	185	76	42	29	17	16	6	7	6	1627
Treviso . . . . .	..	30	181	408	570	399	332	375	193	108	67	41	15	14	10	4	2747
Udine . . . . .	5	45	176	511	735	705	597	729	278	183	89	57	27	22	13	..	4172
Venezia . . . . .	1	49	280	387	555	313	277	386	152	104	72	31	20	9	10	9	2655
Verona . . . . .	2	34	207	455	555	431	254	401	178	118	88	48	28	25	19	..	2843
Vicenza . . . . .	5	36	214	498	654	462	319	423	200	123	92	37	24	12	24	11	3139
Bologna . . . . .	5	44	165	447	766	631	415	660	289	168	113	51	31	23	12	15	3835
Ferrara . . . . .	1	17	107	222	288	285	176	248	124	76	47	22	7	3	7	..	1630
Forli . . . . .	2	11	59	110	258	274	201	381	239	177	106	52	22	18	16	10	1936
Modena . . . . .	6	42	170	324	475	383	242	337	151	110	72	39	24	27	24	4	2430
Parma . . . . .	7	28	132	288	354	282	219	297	146	94	71	38	32	19	9	4	2020
Piacenza . . . . .	2	30	103	241	264	241	172	232	131	56	43	20	17	14	8	8	1582
Ravenna . . . . .	1	9	40	113	243	201	182	270	144	74	41	23	14	2	6	3	1366
Reggio nell'Emilia . . . . .	4	36	136	355	445	322	197	261	124	94	64	28	32	14	13	5	2130
Arezzo . . . . .	5	16	94	214	344	278	181	300	146	78	53	40	20	9	10	3	1791
Firenze . . . . .	5	81	379	977	1295	1053	664	902	428	231	135	90	77	51	36	10	6414
Grosseto . . . . .	3	18	65	147	208	136	83	125	77	43	24	14	11	5	2	10	971
Livorno . . . . .	10	30	76	145	177	137	78	151	65	39	22	17	8	8	6	1	970
Lucca . . . . .	12	97	204	388	459	308	199	285	164	96	71	37	26	12	20	3	2381
Massa e Carrara . . . . .	6	75	126	188	253	192	136	198	107	76	55	33	17	10	7	1	1480
Pisa . . . . .	8	42	157	380	435	326	211	264	103	83	56	32	12	9	4	2	2124
Siena . . . . .	3	16	91	240	305	270	190	244	136	54	37	23	18	10	10	3	1650
Ancona . . . . .	4	26	109	290	447	401	275	372	164	95	71	39	21	9	15	2	2340
Ascoli Piceno . . . . .	5	19	41	141	293	275	211	347	151	97	49	41	21	9	14	1	1715
Macerata . . . . .	2	19	100	252	291	336	283	375	112	52	43	31	24	12	16	1	1949
Pesaro e Urbino . . . . .	6	17	60	243	349	276	189	314	103	66	68	27	23	18	16	2	1777
Perugia . . . . .	9	35	139	476	746	625	553	870	415	310	163	107	69	46	21	15	4599
Roma . . . . .	15	97	336	770	1183	1036	843	1455	681	427	228	104	70	37	40	31	7353

TAVOLA III C. — SPOSI CLASSIFICATI PER ANNO DI NASCITA.

Anno 1890.

Anno 1890.

PROVINCIE	DATA DI NASCITA DEGLI SPOSI															TOTALE	
	1872 e dopo	1870-71	1868-69	1866-67	1864-65	1862-63	1860-61	1855-59	1850-54	1845-49	1840-44	1835-39	1830-34	1825-29	Prima del 1825		Ignota
Aquila degli Abruzzi	17	44	172	464	630	467	291	467	224	128	99	56	29	23	24	2	3137
Campobasso. . . . .	53	234	385	597	584	317	170	338	166	109	68	58	46	44	33	19	3221
Chieti . . . . .	44	178	345	527	497	296	197	300	153	105	67	55	26	32	30	5	2857
Teramo. . . . .	9	42	135	300	324	303	258	342	177	105	84	57	51	27	21	9	2244
Avellino . . . . .	37	130	293	577	594	374	234	293	155	122	52	52	47	33	40	18	3051
Benevento . . . . .	22	73	162	357	423	286	155	254	125	94	64	34	24	24	25	7	2129
Caserta . . . . .	50	227	493	1026	1187	881	609	720	345	209	175	107	69	60	52	26	6236
Napoli . . . . .	34	259	500	1088	1551	1169	806	1074	594	362	261	145	112	71	62	8	8096
Salerno. . . . .	40	222	374	798	817	511	268	521	222	166	108	70	59	35	58	9	4278
Bari delle Puglie. .	28	136	315	754	1107	895	589	666	228	151	106	75	67	42	56	7	5222
Foggia . . . . .	13	123	275	578	658	411	247	269	155	114	85	51	37	14	18	4	3052
Lecce . . . . .	22	73	225	617	859	763	462	676	307	145	99	85	55	45	41	12	4486
Potenza . . . . .	47	208	548	846	847	446	268	403	179	142	105	87	60	42	53	11	4292
Catanzaro . . . . .	44	177	325	623	815	398	289	314	237	150	96	73	43	29	30	2	3645
Cosenza . . . . .	60	262	405	733	642	401	290	423	200	134	86	72	59	31	32	58	3888
Reggio di Calabria .	6	51	158	442	621	488	364	505	248	118	100	61	29	17	18	7	3233
Caltanissetta . . . .	6	49	121	310	422	359	221	292	129	84	49	68	28	12	32	..	2182
Catania . . . . .	22	130	261	580	839	671	432	594	281	192	98	72	55	32	38	11	4308
Girgenti . . . . .	16	78	201	357	503	466	293	312	176	87	82	37	32	22	24	5	2691
Messina . . . . .	29	85	186	492	707	607	401	542	249	160	85	52	39	27	21	41	3723
Palermo . . . . .	17	106	305	645	999	823	588	793	361	203	149	75	55	27	41	22	5209
Siracusa . . . . .	14	68	187	457	666	443	258	318	143	78	71	54	35	33	42	9	2871
Trapani . . . . .	3	30	91	264	492	424	304	326	185	79	61	39	14	21	29	5	2367
Cagliari . . . . .	3	21	78	262	424	458	433	737	388	206	154	80	52	27	30	63	3416
Sassari . . . . .	4	29	72	208	327	280	217	411	177	116	70	42	24	17	15	11	2020

RIASSUNTO PER COMPARTIMENTI.

Piemonte. . . . .	69	517	1543	3333	3813	2614	1822	2769	1366	812	510	325	241	143	150	50	20077
Liguria. . . . .	23	135	434	1017	1320	966	641	1050	518	294	167	96	55	56	38	16	6826
Lombardia . . . . .	36	281	1851	4805	5892	4234	2708	3605	1598	945	575	341	199	123	96	66	27355
Veneto . . . . .	23	299	1514	3220	4304	3218	2378	3047	1372	836	517	283	158	114	93	41	21417
Emilia . . . . .	28	217	912	2100	3093	2619	1804	2686	1348	849	557	273	179	120	95	49	16929
Toscana . . . . .	52	375	1192	2679	3476	2700	1742	2469	1226	700	453	286	189	114	95	33	17781
Marche. . . . .	17	81	310	926	1380	1288	958	1408	580	310	231	138	89	48	61	6	7781
Umbria. . . . .	9	35	139	476	746	625	553	870	415	310	163	107	69	46	21	15	4599
Lazio. . . . .	15	97	336	770	1183	1036	843	1455	681	427	228	104	70	37	40	31	7353
Abruzzi e Molise . .	123	498	1037	1888	2035	1383	916	1447	720	447	318	226	152	126	108	35	11459
Campania . . . . .	183	911	1822	3846	4572	3221	2072	2862	1441	953	660	408	311	223	237	68	23790
Puglie . . . . .	63	332	815	1949	2624	2069	1298	1611	690	410	290	211	159	101	115	23	12760
Basilicata. . . . .	47	208	548	846	847	446	268	403	179	142	105	87	60	42	53	11	4292
Calabrie . . . . .	110	490	888	1798	2078	1287	943	1242	685	402	282	206	131	77	80	67	10766
Sicilia . . . . .	107	546	1352	3105	4628	3793	2492	3177	1524	883	595	397	258	174	227	93	23351
Sardegna. . . . .	7	50	150	470	751	738	650	1148	565	322	224	122	76	44	45	74	5436
REGNO . . . . .	912	5072	14843	33228	42742	32237	22088	31249	14858	9042	5875	3610	2396	1588	1554	678	221972

TAVOLA III C. — SPOSE CLASSIFICATE PER ANNO DI NASCITA.

Anno 1890.

Anno 1890.

PROVINCIE	DATA DI NASCITA DELLE SPOSE															TOTALE	
	Dopo il 1876	1874-76	1872-73	1870-71	1868-69	1866-67	1864-65	1862-63	1860-61	1855-59	1850-54	1845-49	1840-44	1835-39	Prima del 1835		Ignota
Alessandria . . . . .	11	106	635	1079	1072	624	364	210	155	184	104	80	49	42	45	25	4785
Cuneo . . . . .	6	84	423	789	832	574	404	246	158	248	128	88	46	28	33	17	4104
Novara . . . . .	..	36	244	824	1115	807	529	331	236	283	131	69	33	20	15	2	4675
Torino . . . . .	4	99	528	1024	1116	1000	704	470	354	515	287	171	116	55	57	13	6513
Genova . . . . .	2	94	526	977	1163	961	588	442	271	431	190	98	66	39	33	13	5894
Porto Maurizio . . . . .	..	15	72	101	186	160	112	73	51	73	46	16	12	5	3	7	932
Bergamo . . . . .	..	7	142	526	711	552	290	190	108	141	85	41	27	15	8	1	2844
Brescia . . . . .	1	6	99	503	760	622	451	255	135	254	103	81	40	21	25	13	3369
Como . . . . .	2	12	155	661	909	683	432	249	161	237	124	55	40	12	8	21	3761
Cremona . . . . .	1	3	54	320	619	489	267	123	68	98	41	26	22	16	24	3	2174
Mantova . . . . .	..	7	93	325	522	475	266	145	92	107	58	19	22	27	19	4	2181
Milano . . . . .	2	40	560	2136	2314	1466	737	463	297	475	250	145	108	65	31	13	9102
Pavia . . . . .	3	19	164	642	817	652	393	202	99	140	55	42	31	12	32	2	3305
Sondrio . . . . .	..	5	28	69	114	111	91	60	40	57	15	10	7	4	3	5	619
Belluno . . . . .	..	1	34	149	294	271	222	106	90	106	39	20	13	10	5	5	1365
Padova . . . . .	1	6	74	356	757	576	385	247	129	167	75	44	30	10	8	4	2869
Rovigo . . . . .	1	4	54	230	398	366	208	128	61	78	36	23	9	12	14	5	1627
Treviso . . . . .	1	6	75	311	698	601	377	237	122	167	70	38	20	15	5	4	2747
Udine . . . . .	..	4	83	343	763	887	685	435	268	343	172	87	52	32	18	..	4172
Venezia . . . . .	1	11	80	321	557	512	375	226	149	209	99	52	31	17	10	5	2655
Verona . . . . .	3	5	69	345	668	563	378	251	135	169	99	57	43	25	29	4	2843
Vicenza . . . . .	2	6	83	359	734	641	416	269	165	205	83	54	32	21	28	11	3139
Bologna . . . . .	3	11	106	423	701	681	562	401	250	345	164	85	46	25	16	16	3355
Ferrara . . . . .	1	4	50	170	299	307	216	171	88	160	34	48	22	7	3	..	1630
Forlì . . . . .	1	2	35	123	254	291	255	213	140	243	171	116	50	16	13	13	1936
Modena . . . . .	..	17	113	305	527	473	285	177	118	187	53	57	41	23	20	4	2430
Parma . . . . .	..	16	98	280	393	348	221	172	90	172	90	56	30	17	33	4	2020
Piacenza . . . . .	1	7	99	228	336	294	169	138	81	98	47	28	24	12	14	6	1582
Ravenna . . . . .	..	2	27	96	213	247	203	177	113	151	61	40	17	9	8	2	1366
Reggio nell'Emilia . . . . .	1	7	75	293	464	408	285	153	105	139	85	41	28	11	30	5	2130
Arezzo . . . . .	1	6	75	186	320	340	257	165	96	149	82	42	32	14	23	3	1791
Firenze . . . . .	1	27	225	720	1270	1380	924	574	308	405	222	128	98	58	62	12	6414
Grosseto . . . . .	..	9	68	129	215	178	96	65	50	62	37	26	12	9	5	10	971
Livorno . . . . .	..	14	69	111	165	132	137	81	58	97	44	29	21	3	9	..	970
Lucca . . . . .	2	17	104	295	429	413	337	205	165	190	106	57	29	14	15	3	2381
Massa e Carrara . . . . .	1	24	104	173	235	254	188	113	79	141	71	54	21	14	7	1	1480
Pisa . . . . .	1	14	100	250	422	455	265	192	112	153	71	43	22	12	9	3	2124
Siena . . . . .	..	17	103	229	327	332	190	124	66	110	66	47	13	7	15	4	1650
Ancona . . . . .	1	6	62	212	441	537	350	226	145	165	73	55	40	17	9	1	2340
Ascoli Piceno . . . . .	..	3	16	85	235	359	310	195	146	167	91	60	29	12	3	4	1715
Macerata . . . . .	..	4	36	150	342	410	308	183	142	175	81	67	29	11	10	1	1949
Pesaro e Urbino . . . . .	..	3	46	183	335	359	269	155	90	145	77	70	21	14	8	2	1777
Perugia . . . . .	5	122	567	790	640	414	515	344	377	212	225	168	101	71	37	11	4599
Roma . . . . .	3	70	320	725	1150	1152	972	692	479	814	467	241	125	50	56	37	7353

## TAVOLA III C. — SPOSE CLASSIFICATE PER ANNO DI NASCITA.

Anno 1890.

Anno 1890.

PROVINCIE	DATA DI NASCITA DELLE SPOSE														TOTALE		
	Dopo il 1876	1874-76	1872-73	1870-71	1868-69	1866-67	1864-65	1862-63	1860-61	1855-59	1850-54	1845-49	1840-44	1835-39		Prima del 1835	Ignota
Aquila degli Abruzzi	1	31	140	352	516	556	442	289	205	254	140	84	53	43	29	2	3137
Campobasso . . . . .	3	76	287	491	671	522	364	194	136	154	91	71	46	43	53	19	3221
Chieti . . . . .	1	88	271	445	548	482	282	186	129	138	101	66	50	32	33	5	2857
Teramo . . . . .	..	15	75	223	358	413	318	234	156	195	92	61	31	24	39	10	2244
Avellino . . . . .	2	31	200	415	615	557	388	241	129	180	84	63	44	34	52	16	3051
Benevento . . . . .	4	20	103	244	431	409	290	179	93	134	62	52	36	26	40	6	2129
Caserta . . . . .	3	63	355	777	1171	1090	865	513	307	445	212	156	111	55	88	25	6236
Napoli . . . . .	4	143	624	1091	1235	1236	923	696	454	664	363	274	186	100	93	10	8096
Salerno . . . . .	..	108	361	600	775	698	520	347	203	281	136	95	51	44	50	9	4278
Bari delle Puglie . . . . .	..	110	485	956	1064	792	503	340	214	316	162	97	71	48	54	10	5222
Foggia . . . . .	..	119	452	545	524	393	265	169	84	180	133	67	50	30	36	5	3052
Lecce . . . . .	1	83	376	667	768	688	544	363	200	331	173	96	55	51	77	13	4486
Potenza . . . . .	4	187	611	801	760	585	352	217	126	223	143	91	72	49	60	11	4292
Catanzaro . . . . .	1	170	416	652	597	502	329	251	165	219	133	74	64	41	27	4	3645
Cosenza . . . . .	1	183	442	678	695	539	356	243	162	214	116	91	53	33	22	60	3888
Reggio di Calabria . . . . .	2	131	298	444	518	457	368	266	177	253	129	84	56	27	11	12	3233
Caltanissetta . . . . .	..	273	529	408	233	171	29	95	74	110	75	85	41	20	39	..	2182
Catania . . . . .	4	366	770	754	494	393	347	227	207	287	156	114	83	30	65	11	4308
Girgenti . . . . .	1	345	552	436	351	218	163	136	80	146	94	58	50	29	31	1	2691
Messina . . . . .	6	105	323	493	547	558	446	298	194	309	167	93	81	27	23	53	3723
Palermo . . . . .	1	179	577	888	855	646	492	385	262	354	215	143	91	53	48	20	5209
Siracusa . . . . .	1	329	538	478	344	264	192	138	96	157	96	93	66	30	42	7	2871
Trapani . . . . .	2	74	277	398	349	320	249	165	113	176	80	61	34	23	39	7	2367
Cagliari . . . . .	3	56	187	323	445	507	405	297	267	372	192	115	75	50	47	75	3416
Sassari . . . . .	1	79	171	273	311	294	246	146	98	187	85	47	32	21	16	13	2020

### RIASSUNTO PER COMPARTIMENTI.

Piemonte . . . . .	21	325	1830	3716	4135	3005	2001	1257	903	1230	650	408	244	145	150	57	20077
Liguria . . . . .	2	109	598	1078	1349	1121	700	515	322	504	236	114	78	44	36	20	6826
Lombardia . . . . .	9	99	1295	5182	6766	5050	2927	1687	1000	1509	731	419	297	172	150	62	27355
Veneto . . . . .	9	43	552	2444	4869	4417	3046	1899	1119	1444	673	375	230	142	117	38	21417
Emilia . . . . .	7	66	603	1918	3187	3049	2196	1602	985	1495	785	471	258	120	137	50	16929
Toscana . . . . .	6	128	848	2093	3383	3484	2394	1519	934	1307	699	426	248	131	145	36	17781
Marche . . . . .	1	16	160	630	1353	1665	1237	759	523	652	322	252	119	54	30	8	7781
Umbria . . . . .	5	122	567	790	640	414	515	344	377	212	225	168	101	71	37	11	4599
Lazio . . . . .	3	70	320	725	1150	1152	972	692	479	814	467	241	125	50	56	37	7353
Abruzzi e Molise . . . . .	5	210	773	1511	2093	1973	1406	903	626	741	424	282	180	142	154	36	11459
Campania . . . . .	13	365	1643	3127	4227	3990	2986	1976	1186	1704	857	640	428	259	323	66	23790
Puglie . . . . .	1	312	1313	2168	2356	1873	1312	872	498	827	468	260	176	129	167	28	12760
Basilicata . . . . .	4	187	611	801	760	585	352	217	126	223	143	91	72	49	60	11	4292
Calabria . . . . .	4	484	1156	1774	1810	1498	1053	760	504	686	378	249	173	101	60	76	10766
Sicilia . . . . .	15	1671	3566	3855	3173	2570	1918	1444	1026	1539	883	647	446	212	287	99	23351
Sardegna . . . . .	4	135	358	596	756	801	651	443	365	559	277	162	107	71	63	88	5436
<b>REGNO . . . . .</b>	<b>109</b>	<b>4342</b>	<b>16193</b>	<b>32408</b>	<b>42007</b>	<b>36647</b>	<b>25666</b>	<b>16889</b>	<b>10973</b>	<b>15446</b>	<b>8218</b>	<b>5205</b>	<b>3282</b>	<b>1892</b>	<b>1972</b>	<b>723</b>	<b>221972</b>

TAVOLA IV. — MORTI PER ETÀ E PER SESSO.

Anno 1890.

Provincie.

ETÀ DEI MORTI	PIEMONTE								LIGURIA				LOMBARDIA	
	Alessandria		Cuneo		Novara		Torino		Genova		Porto Maurizio		Bergamo	
	Maschi	Femmine	Maschi	Femmine	Maschi	Femmine	Maschi	Femmine	Maschi	Femmine	Maschi	Femmine	Maschi	Femmine
Dalla nascita a 30 giorni	963	767	1023	788	1012	755	1300	934	883	725	183	134	771	620
Da 1 mese a 1 anno . .	1441	1317	1208	1020	1430	1167	1926	1594	1482	1202	230	205	1440	1278
» 1 anno a 2 anni . . .	790	660	627	600	671	657	960	964	781	707	126	133	678	695
» 2 anni a 3 » . . . .	370	370	270	270	327	326	448	465	317	309	49	34	261	302
» 3 » 4 » . . . . .	207	243	178	195	220	229	326	354	184	168	17	24	159	172
» 4 » 5 » . . . . .	119	138	133	129	168	141	247	233	108	135	14	21	79	107
» 5 » 10 » . . . . .	357	352	261	266	349	332	584	570	298	272	52	43	189	180
» 10 » 15 » . . . . .	133	176	119	166	156	165	255	324	139	169	28	31	80	143
» 15 » 20 » . . . . .	165	270	123	218	163	203	323	472	231	254	33	31	100	160
» 20 » 25 » . . . . .	263	280	246	231	234	272	475	431	363	328	39	50	118	184
» 25 » 30 » . . . . .	213	283	149	241	165	268	350	440	276	333	44	50	98	133
» 30 » 35 » . . . . .	172	244	176	238	161	264	288	404	263	295	51	53	87	166
» 35 » 40 » . . . . .	169	281	176	220	166	245	322	435	242	317	45	64	100	170
» 40 » 45 » . . . . .	185	201	179	224	235	245	341	373	301	281	53	41	124	153
» 45 » 50 » . . . . .	168	214	220	218	249	255	420	431	339	276	53	51	157	176
» 50 » 55 » . . . . .	250	264	262	264	271	276	475	496	348	329	53	42	196	206
» 55 » 60 » . . . . .	358	332	303	311	323	316	558	600	403	313	65	66	261	225
» 60 » 65 » . . . . .	455	487	420	468	439	467	783	740	491	452	105	91	331	311
» 65 » 70 » . . . . .	640	466	540	544	518	534	932	899	532	552	117	115	397	328
» 70 » 75 » . . . . .	740	603	618	529	478	548	1035	997	606	668	143	132	348	315
» 75 » 80 » . . . . .	561	416	508	378	427	445	775	813	567	542	124	112	225	208
» 80 » 85 » . . . . .	377	270	323	190	288	300	531	505	444	433	113	89	140	102
» 85 » 90 » . . . . .	75	75	108	59	121	102	204	172	207	212	62	40	49	24
» 90 anni in su . . . .	20	22	19	17	17	29	38	44	62	63	16	10	8	9
Ignota . . . . .	8	7	9	3	2	2	1	2	17	7	3	..	1	3
TOTALE . . . . .	9199	8741	8198	7787	8595	8543	13897	13692	9887	9342	1818	1662	6397	6375

Morti nei primi cinque anni di età, nei comuni capoluoghi di ciascuna provincia.

288	297	146	104	260	214	980	891	863	765	13	18	256	232
-----	-----	-----	-----	-----	-----	-----	-----	-----	-----	----	----	-----	-----

TAVOLA IV. — MORTI PER ETÀ E PER SESSO.

Anno 1890.

Province.

ETÀ DEI MORTI	L O M B A R D I A													
	Brescia		Como		Cremona		Mantova		Milano		Pavia		Sondrio	
	Maschi	Femmine	Maschi	Femmine	Maschi	Femmine	Maschi	Femmine	Maschi	Femmine	Maschi	Femmine	Maschi	Femmine
Dalla nascita a 30 giorni	781	601	782	609	556	456	495	440	2358	1852	551	507	135	102
Da 1 mese a 1 anno. .	980	813	1406	1079	715	592	536	452	3659	3045	1022	824	237	219
» 1 anno a 2 anni. .	490	439	737	751	371	361	340	305	2105	2029	513	483	113	110
» 2 anni a 3 » . .	177	175	297	329	151	154	119	134	967	963	216	226	64	59
» 3 » 4 » . .	103	106	204	158	90	75	54	67	586	618	138	139	35	38
» 4 » 5 » . .	52	70	107	129	42	55	32	37	370	422	94	77	16	17
» 5 » 10 » . .	170	185	226	232	118	141	108	98	708	715	204	192	48	48
» 10 » 15 » . .	78	93	102	164	62	77	51	59	271	365	82	98	22	25
» 15 » 20 » . .	97	134	122	199	67	99	49	62	322	450	86	137	31	28
» 20 » 25 » . .	151	176	145	192	104	89	88	96	402	537	141	151	30	39
» 25 » 30 » . .	115	210	111	184	68	95	80	96	312	476	91	119	31	24
» 30 » 35 » . .	126	195	126	176	65	91	59	68	320	414	83	123	27	34
» 35 » 40 » . .	118	194	125	207	57	94	49	81	319	416	89	140	30	47
» 40 » 45 » . .	141	177	122	203	71	81	60	79	395	423	96	124	17	47
» 45 » 50 » . .	192	182	175	213	95	85	81	62	460	441	129	139	46	51
» 50 » 55 » . .	266	232	232	218	141	128	109	114	578	473	154	158	65	59
» 55 » 60 » . .	293	245	258	249	149	169	146	116	665	576	204	201	68	65
» 60 » 65 » . .	436	361	332	334	241	253	209	175	810	736	293	295	80	102
» 65 » 70 » . .	471	433	383	390	266	288	244	237	880	810	369	360	100	111
» 70 » 75 » . .	447	447	415	461	255	264	258	242	974	868	397	351	123	86
» 75 » 80 » . .	298	316	378	321	236	171	200	201	737	627	307	257	90	84
» 80 » 85 » . .	168	154	249	192	127	108	141	135	380	338	238	172	64	55
» 85 » 90 » . .	60	57	74	63	52	36	45	61	124	112	94	63	27	14
» 90 anni in su. . . .	5	6	17	22	3	2	6	8	17	30	19	21	4	4
Ignota . . . . .	3	1	2	..	..	1	..	3	17	1	1	1	1	..
TOTALE . . . . .	6218	6005	7127	7075	4102	3965	3539	3428	18736	17737	5611	5359	1504	1468

Morti nei primi cinque anni di età, nei comuni capoluoghi di ciascuna provincia.

267	258	121	98	164	158	163	184	2157	1975	160	159	25	19
-----	-----	-----	----	-----	-----	-----	-----	------	------	-----	-----	----	----

TAVOLA IV. — MORTI PER ETÀ E PER SESSO.

Anno 1890.

Province.

ETÀ DEI MORTI	V E N E T O													
	Belluno		Padova		Rovigo		Treviso		Udine		Venezia		Verona	
	Maschi	Femmine	Maschi	Femmine	Maschi	Femmine	Maschi	Femmine	Maschi	Femmine	Maschi	Femmine	Maschi	Femmine
Dalla nascita a 30 giorni	355	292	1185	1011	680	564	698	657	666	474	685	536	731	552
Da 1 mese a 1 anno.	286	226	507	519	319	289	459	441	908	804	636	507	510	423
» 1 anno a 2 anni.	149	166	295	332	243	225	272	303	448	469	461	436	277	270
» 2 anni a 3 » . .	77	75	140	145	118	98	124	118	260	249	188	206	113	117
» 3 » 4 » . . .	36	47	60	85	41	45	65	81	172	129	118	101	86	76
» 4 » 5 » . . .	36	36	39	43	26	27	52	39	120	111	66	66	59	58
» 5 » 10 » . . .	97	75	111	100	70	79	107	112	240	291	144	167	101	146
» 10 » 15 » . . .	37	53	61	70	36	39	58	55	112	131	74	102	52	87
» 15 » 20 » . . .	41	61	114	94	54	44	62	105	76	135	95	113	81	87
» 20 » 25 » . . .	52	62	163	122	59	58	143	86	145	140	141	133	173	135
» 25 » 30 » . . .	28	43	88	99	41	65	73	105	100	140	129	134	124	123
» 30 » 35 » . . .	43	53	77	106	42	57	74	76	85	155	103	146	92	149
» 35 » 40 » . . .	38	52	90	73	40	58	62	109	94	152	123	114	99	127
» 40 » 45 » . . .	48	49	103	88	44	48	89	87	122	137	110	127	94	121
» 45 » 50 » . . .	40	76	109	103	66	35	94	104	132	154	162	127	122	103
» 50 » 55 » . . .	76	68	152	137	67	58	129	94	155	154	165	135	166	128
» 55 » 60 » . . .	81	95	140	120	72	68	165	119	204	210	204	132	216	131
» 60 » 65 » . . .	96	135	208	158	120	114	193	177	291	292	218	205	217	246
» 65 » 70 » . . .	145	171	261	266	152	144	247	221	370	378	278	252	287	286
» 70 » 75 » . . .	116	147	238	265	135	149	239	234	358	359	250	260	308	318
» 75 » 80 » . . .	124	122	261	277	143	144	209	224	340	346	244	225	271	280
» 80 » 85 » . . .	96	106	198	184	68	105	192	182	317	286	148	185	186	173
» 85 » 90 » . . .	60	34	71	81	33	37	81	57	130	143	51	76	64	57
» 90 anni in su. . . .	11	5	13	9	4	5	13	13	37	36	15	15	11	12
Ignota . . . . .	..	..	..	2	1	..	2	2	2	..	1	..	1	2
TOTALE . . . . .	2168	2249	4684	4489	2674	2555	3902	3801	5884	5875	4809	4500	4441	4207

Morti nei primi cinque anni di età, nei comuni capoluoghi di ciascuna provincia.

76	62	455	404	64	55	142	154	233	227	970	793	312	273
----	----	-----	-----	----	----	-----	-----	-----	-----	-----	-----	-----	-----

TAVOLA IV. — MORTI PER ETÀ E PER SESSO.

Anno 1890.

Province.

ETÀ DEI MORTI	VENETO		EMILIA											
	Vicenza		Bologna		Ferrara		Forlì		Modena		Parma		Piacenza	
	Maschi	Femmine	Maschi	Femmine	Maschi	Femmine	Maschi	Femmine	Maschi	Femmine	Maschi	Femmine	Maschi	Femmine
Dalla nascita a 30 giorni	1103	838	1010	766	667	549	708	663	908	741	461	340	365	301
Da 1 mese a 1 anno . .	592	498	840	772	531	466	684	659	613	476	702	590	484	402
» 1 anno a 2 anni . . .	427	359	517	515	372	350	430	437	384	407	394	412	253	252
» 2 anni a 3 » . . .	180	170	188	204	169	173	162	150	171	147	165	162	90	114
» 3 » 4 » . . .	87	86	107	119	85	68	82	94	67	89	72	78	52	62
» 4 » 5 » . . .	62	64	80	71	45	43	48	38	61	51	39	61	30	29
» 5 » 10 » . . .	173	178	181	201	139	141	99	97	165	132	121	126	78	72
» 10 » 15 » . . .	78	91	82	108	54	57	44	47	57	75	41	70	33	54
» 15 » 20 » . . .	93	109	115	143	60	67	53	63	64	87	59	76	46	68
» 20 » 25 » . . .	123	121	193	162	66	62	88	79	93	121	109	123	114	84
» 25 » 30 » . . .	93	127	128	194	64	88	52	80	65	145	67	109	51	95
» 30 » 35 » . . .	65	121	112	185	53	65	46	83	65	122	68	116	41	79
» 35 » 40 » . . .	80	130	145	140	56	66	55	76	58	97	69	104	39	69
» 40 » 45 » . . .	85	116	141	173	65	73	58	68	66	91	67	77	41	91
» 45 » 50 » . . .	131	107	160	178	89	74	62	90	74	85	94	90	74	57
» 50 » 55 » . . .	151	130	210	175	118	73	95	87	113	129	99	112	90	85
» 55 » 60 » . . .	170	133	256	214	109	81	125	105	126	106	140	129	104	102
» 60 » 65 » . . .	193	248	318	260	134	128	162	160	203	188	226	211	158	161
» 65 » 70 » . . .	289	289	421	404	183	136	208	188	277	270	278	246	202	174
» 70 » 75 » . . .	284	304	415	387	155	175	228	204	238	259	265	243	219	219
» 75 » 80 » . . .	294	261	309	315	129	140	216	183	216	195	224	180	174	151
» 80 » 85 » . . .	183	186	192	209	72	81	130	120	117	119	132	116	124	89
» 85 » 90 » . . .	75	59	70	78	23	47	30	31	52	56	55	49	33	34
» 90 anni in su . . .	12	11	17	19	6	9	8	6	13	7	6	13	7	9
Ignota . . . . .	1	..	1	2	..	..	..	..	1	..	..	..	..	3
TOTALE . . .	5024	4736	6208	5994	3444	3212	3873	3808	4267	4195	3953	3833	2902	2856

Morti nei primi cinque anni di età, nei comuni capoluoghi di ciascuna provincia.

244	216	630	606	552	430	265	222	383	337	223	173	127	109
-----	-----	-----	-----	-----	-----	-----	-----	-----	-----	-----	-----	-----	-----



TAVOLA IV. — MORTI PER ETÀ E PER SESSO.

Anno 1890.

Province.

ETÀ DEI MORTI	E M I L I A				T O S C A N A									
	Ravenna		Reggio Emilia		Arezzo		Firenze		Grosseto		Livorno		Lucca	
	Maschi	Femmine	Maschi	Femmine	Maschi	Femmine	Maschi	Femmine	Maschi	Femmine	Maschi	Femmine	Maschi	Femmine
Dalla nascita a 30 giorni	419	355	704	543	441	391	1387	1103	174	165	102	80	405	314
Da 1 mese a 1 anno. .	402	362	676	606	633	518	1568	1354	252	232	159	134	461	435
» 1 anno a 2 anni. .	220	213	517	512	542	504	1122	1165	179	183	152	135	386	395
» 2 anni a 3 » . .	67	79	137	166	166	157	304	343	71	58	57	67	171	178
» 3 » 4 » . .	40	41	81	77	70	95	179	199	21	35	25	39	67	78
» 4 » 5 » . .	30	32	25	53	45	47	113	124	40	27	24	13	59	49
» 5 » 10 » . .	79	88	84	104	111	119	245	293	51	57	43	69	96	104
» 10 » 15 » . .	38	42	40	73	38	42	119	154	27	21	24	29	50	42
» 15 » 20 » . .	42	58	71	64	44	54	205	215	34	30	24	35	39	79
» 20 » 25 » . .	69	79	100	103	73	80	252	304	57	40	54	43	75	85
» 25 » 30 » . .	64	64	59	100	67	96	213	296	58	32	39	56	59	97
» 30 » 35 » . .	63	70	69	106	47	86	186	307	68	41	40	46	48	84
» 35 » 40 » . .	71	62	47	81	54	85	183	305	65	35	48	47	61	88
» 40 » 45 » . .	65	84	73	93	61	91	274	291	54	46	57	55	71	88
» 45 » 50 » . .	80	77	78	87	66	57	252	295	62	53	56	35	56	80
» 50 » 55 » . .	96	74	107	85	78	92	366	316	65	35	75	58	88	96
» 55 » 60 » . .	123	99	147	119	131	98	383	359	57	57	80	53	131	105
» 60 » 65 » . .	157	146	194	171	182	191	619	600	86	56	105	79	176	158
» 65 » 70 » . .	162	163	255	200	203	233	702	613	66	66	85	83	203	229
» 70 » 75 » . .	203	188	215	181	217	197	736	606	58	63	89	79	224	226
» 75 » 80 » . .	152	130	189	161	201	157	581	476	54	44	80	74	237	211
» 80 » 85 » . .	91	90	102	81	151	144	414	405	34	38	58	52	173	184
» 85 » 90 » . .	33	31	49	36	61	45	166	156	8	13	15	34	80	90
» 90 anni in su. . . .	5	10	7	4	13	19	44	47	4	4	2	11	37	33
Ignota . . . . .	1	1	..	3	3	..	11	10	1	1	7	..	5	2
TOTALE . . .	2772	2638	4026	3809	3698	3598	10624	10398	1646	1432	1500	1406	3458	3530

Morti nei primi cinque anni di età, nei comuni capoluoghi di ciascuna provincia.

364	327	431	406	310	298	619	613	38	28	418	353	295	275
-----	-----	-----	-----	-----	-----	-----	-----	----	----	-----	-----	-----	-----

TAVOLA IV. — MORTI PER ETÀ E PER SESSO.

Anno 1890.

Province.

ETÀ DEI MORTI	T O S C A N A						M A R C H E							
	Massa e Carrara		Pisa		Siena		Ancona		Ascoli Piceno		Macerata		Pesaro e Urbino	
	Maschi	Femmine	Maschi	Femmine	Maschi	Femmine	Maschi	Femmine	Maschi	Femmine	Maschi	Femmine	Maschi	Femmine
Dalla nascita a 30 giorni	293	235	434	365	392	337	571	517	406	364	470	456	751	704
Da 1 mese a 1 anno . .	417	345	474	434	417	332	573	498	348	313	377	344	475	402
» 1 anno a 2 anni . .	269	265	355	366	287	283	484	495	317	331	337	338	314	326
» 2 anni a 3 » . . .	137	163	118	127	121	126	174	161	95	100	115	127	94	97
» 3 » 4 » . . .	67	73	68	72	49	69	60	63	38	47	39	45	42	35
» 4 » 5 » . . .	36	43	53	45	45	49	39	37	23	26	21	26	24	37
» 5 » 10 » . . .	93	103	107	118	63	85	83	76	76	67	68	61	63	56
» 10 » 15 » . . .	27	44	51	79	41	55	40	31	31	27	34	24	37	45
» 15 » 20 » . . .	56	44	91	112	35	51	35	39	37	32	32	40	37	48
» 20 » 25 » . . .	65	57	103	124	50	77	97	68	39	55	54	63	60	78
» 25 » 30 » . . .	45	77	97	121	50	69	62	64	62	54	29	76	64	67
» 30 » 35 » . . .	36	59	78	115	51	86	73	84	37	67	52	59	54	84
» 35 » 40 » . . .	37	66	59	94	61	66	47	67	30	53	45	67	35	55
» 40 » 45 » . . .	48	55	78	88	62	75	73	74	50	55	49	64	51	78
» 45 » 50 » . . .	57	56	69	76	92	68	79	71	39	51	66	68	51	68
» 50 » 55 » . . .	83	53	112	74	88	85	117	97	66	58	87	78	81	90
» 55 » 60 » . . .	85	83	109	105	122	116	130	119	91	79	82	106	131	88
» 60 » 65 » . . .	198	120	158	157	187	147	170	171	139	120	192	164	153	174
» 65 » 70 » . . .	169	118	235	178	169	184	229	230	155	215	124	229	213	202
» 70 » 75 » . . .	135	154	225	214	227	192	225	253	168	201	252	246	220	191
» 75 » 80 » . . .	113	121	209	157	165	129	241	262	169	194	215	245	173	175
» 80 » 85 » . . .	109	117	153	125	119	79	161	165	117	125	179	163	149	98
» 85 » 90 » . . .	53	46	51	55	45	19	50	59	60	58	59	58	40	32
» 90 anni in su . . .	12	10	21	14	12	6	12	11	11	14	9	16	14	8
Ignota . . . . .	..	..	1	..	1	1	1	..	..	..	..	..	1	1
TOTALE . . . . .	2580	2507	3509	3415	2951	2786	3826	3712	2604	2706	2987	3163	3327	3239

Morti nei primi cinque anni di età, nei comuni capoluoghi di ciascuna provincia.

243	197	281	305	101	88	234	222	112	129	101	97	110	124
-----	-----	-----	-----	-----	----	-----	-----	-----	-----	-----	----	-----	-----

TAVOLA IV. — MORTI PER ETÀ E PER SESSO.

Anno 1890.

Province.

ETÀ DEI MORTI	UMBRIA		LAZIO		ABRUZZI E MOLISE								CAMPANIA	
	Perugia		Roma		Aquila		Campobasso		Chieti		Teramo		Avellino	
	Maschi	Femmine	Maschi	Femmine	Maschi	Femmine	Maschi	Femmine	Maschi	Femmine	Maschi	Femmine	Maschi	Femmine
Dalla nascita a 30 giorni	1061	914	1350	1123	563	443	572	487	535	494	326	306	527	382
Da 1 mese a 1 anno. .	1265	1049	2111	1660	920	843	1120	976	880	829	505	468	1123	988
» 1 anno a 2 anni. .	785	725	1656	1488	621	689	659	619	524	548	365	377	669	646
» 2 anni a 3 » . .	319	255	746	764	317	323	255	259	164	183	133	115	237	273
» 3 » 4 » . .	131	160	396	438	159	194	104	104	77	88	57	60	134	124
» 4 » 5 » . .	88	98	256	287	74	97	75	82	46	61	35	42	92	80
» 5 » 10 » . .	200	228	485	538	165	197	178	173	141	114	101	101	196	174
» 10 » 15 » . .	85	104	190	192	67	92	61	75	58	80	43	46	77	70
» 15 » 20 » . .	133	149	267	204	63	75	65	76	59	67	37	51	67	91
» 20 » 25 » . .	202	203	492	310	110	109	83	99	106	101	84	60	60	88
» 25 » 30 » . .	135	193	392	333	106	107	65	72	78	90	53	67	89	100
» 30 » 35 » . .	176	179	427	351	74	181	103	107	76	118	47	67	66	98
» 35 » 40 » . .	153	160	423	334	77	115	90	114	59	102	48	63	59	100
» 40 » 45 » . .	132	193	501	403	90	130	86	121	83	85	52	74	79	117
» 45 » 50 » . .	176	140	551	335	83	115	104	87	100	92	55	51	90	101
» 50 » 55 » . .	213	214	573	359	113	137	152	143	110	114	93	74	136	134
» 55 » 60 » . .	254	238	541	407	156	154	166	165	119	127	89	105	139	162
» 60 » 65 » . .	384	417	632	640	219	270	219	266	188	205	134	121	221	297
» 65 » 70 » . .	465	418	644	652	237	306	245	243	205	237	178	186	276	311
» 70 » 75 » . .	470	490	629	692	315	351	255	354	262	322	208	240	329	456
» 75 » 80 » . .	433	408	446	518	328	310	216	255	220	264	189	184	265	314
» 80 » 85 » . .	373	270	313	409	253	214	177	205	199	216	174	172	227	234
» 85 » 90 » . .	156	118	93	125	75	71	62	73	80	79	76	76	65	81
» 90 anni in su. . .	34	98	33	46	24	30	15	27	24	32	23	19	34	29
Ignota . . . . .	2	2	13	1	1	4	..	4	1	2	1	..	5	3
TOTALE . . . . .	7830	7363	14160	12609	5210	5507	5127	5191	4394	4650	3106	3125	5262	5453

Morti nei primi cinque anni di età, nei comuni capoluoghi di ciascuna provincia.

308	257	2073	1822	69	94	87	77	123	127	99	100	166	173
-----	-----	------	------	----	----	----	----	-----	-----	----	-----	-----	-----

TAVOLA IV. — MORTI PER ETÀ E PER SESSO.

Anno 1890.

Province.

ETÀ DEI MORTI	CAMPANIA								PUGLIE					
	Benevento		Caserta		Napoli		Salerno		Bari		Foggia		Lecce	
	Maschi	Femmine	Maschi	Femmine	Maschi	Femmine	Maschi	Femmine	Maschi	Femmine	Maschi	Femmine	Maschi	Femmine
Dalla nascita a 30 giorni	352	267	908	781	1155	897	729	716	1048	889	507	441	699	581
Da 1 mese a 1 anno. .	670	585	2062	1865	2901	2470	1364	1265	2365	2196	1187	1112	1655	1383
» 1 anno a 2 anni. .	400	410	1392	1343	1685	1542	836	819	1944	1997	861	833	1114	1074
» 2 anni a 3 » . .	135	117	612	618	788	757	336	323	944	927	436	398	481	478
» 3 » 4 » . .	76	93	415	446	548	521	183	204	500	475	188	199	247	247
» 4 » 5 » . .	52	64	282	290	359	356	99	111	228	267	102	118	132	154
» 5 » 10 » . .	100	112	503	557	619	592	275	289	407	429	220	232	336	351
» 10 » 15 » . .	44	43	185	154	183	209	100	113	141	177	100	87	138	142
» 15 » 20 » . .	54	33	199	180	286	298	127	122	140	163	100	98	126	158
» 20 » 25 » . .	62	56	270	176	441	326	162	143	182	228	147	110	163	187
» 25 » 30 » . .	51	65	189	219	328	324	126	129	178	184	158	114	144	186
» 30 » 35 » . .	52	67	188	204	357	317	129	155	182	227	178	146	155	168
» 35 » 40 » . .	68	61	198	207	304	318	91	159	167	178	188	100	174	170
» 40 » 45 » . .	69	73	268	237	363	384	152	170	207	194	215	127	178	153
» 45 » 50 » . .	70	75	297	206	391	296	137	161	212	163	187	128	203	136
» 50 » 55 » . .	89	94	333	248	561	443	212	193	322	198	203	168	267	157
» 55 » 60 » . .	107	90	323	300	482	393	202	194	218	215	198	173	224	181
» 60 » 65 » . .	153	163	451	499	755	683	352	389	359	384	232	254	291	290
» 65 » 70 » . .	163	227	468	490	693	664	376	420	390	386	190	257	289	320
» 70 » 75 » . .	214	239	579	681	883	939	468	562	482	534	179	309	371	412
» 75 » 80 » . .	172	224	456	528	629	666	402	416	334	351	147	202	280	280
» 80 » 85 » . .	134	127	311	418	609	686	356	456	311	369	77	172	246	308
» 85 » 90 » . .	39	58	119	166	278	289	173	164	137	167	43	56	106	140
» 90 anni in su. . . .	12	12	38	58	112	183	70	87	63	84	10	17	38	60
Ignota . . . . .	..	12	6	6	13	13	4	2	1	..	..	1	1	3
TOTALE . . . . .	3338	3367	11052	10877	15673	14566	7461	7762	11462	11382	6053	5852	8058	7699

Morti nei primi cinque anni di età, nei comuni capoluoghi di ciascuna provincia.

153	141	259	270	3143	2897	325	439	652	675	489	451	118	102
-----	-----	-----	-----	------	------	-----	-----	-----	-----	-----	-----	-----	-----

TAVOLA IV. — MORTI PER ETÀ E PER SESSO.

Anno 1890.

Province.

ETÀ DEI MORTI	BASILICATA		CALABRIE						SICILIA					
	Potenza		Catanzaro		Cosenza		Reggio di Calabria		Caltanissetta		Catania		Girgenti	
	Maschi	Femmine	Maschi	Femmine	Maschi	Femmine	Maschi	Femmine	Maschi	Femmine	Maschi	Femmine	Maschi	Femmine
Dalla nascita a 30 giorni	782	653	711	607	603	462	454	376	360	302	710	569	428	853
Da 1 mese a 1 anno . .	1593	1365	1317	1135	957	920	1054	927	1176	1083	2374	2173	1082	966
» 1 anno a 2 anni . .	1046	1029	623	581	553	506	620	631	738	724	1333	1678	701	679
» 2 anni a 3 » . . .	529	475	284	260	270	314	274	277	299	277	657	650	241	246
» 3 » 4 » . . .	268	259	169	180	140	166	220	188	145	119	385	247	131	138
» 4 » 5 » . . .	206	157	129	125	101	110	165	154	70	73	171	231	85	72
» 5 » 10 » . . .	469	458	269	244	219	251	286	325	163	186	376	426	180	169
» 10 » 15 » . . .	181	160	103	99	93	110	72	74	73	82	142	129	73	87
» 15 » 20 » . . .	130	106	140	98	101	124	66	97	61	75	142	178	78	100
» 20 » 25 » . . .	176	165	148	151	140	166	117	101	75	86	157	153	100	106
» 25 » 30 » . . .	156	129	140	136	127	139	114	132	70	70	165	153	86	101
» 30 » 35 » . . .	166	183	176	176	129	204	91	137	87	56	175	175	101	89
» 35 » 40 » . . .	163	153	156	154	128	128	97	112	71	83	199	152	93	91
» 40 » 45 » . . .	201	180	235	189	182	173	148	127	131	69	216	170	127	105
» 45 » 50 » . . .	192	146	160	156	174	121	153	116	132	55	238	126	129	60
» 50 » 55 » . . .	280	248	279	270	211	245	202	209	166	114	300	229	156	99
» 55 » 60 » . . .	234	208	206	206	178	191	150	122	128	77	235	187	110	78
» 60 » 65 » . . .	342	436	291	353	340	412	200	285	174	187	386	366	183	188
» 65 » 70 » . . .	318	371	221	300	255	315	175	238	154	148	275	297	167	160
» 70 » 75 » . . .	382	544	262	362	330	428	262	339	162	264	401	462	193	279
» 75 » 80 » . . .	260	303	183	235	170	221	184	222	117	142	244	321	138	173
» 80 » 85 » . . .	221	338	161	223	181	272	160	205	103	156	222	338	128	201
» 85 » 90 » . . .	87	96	62	72	76	84	82	67	35	47	102	111	36	53
» 90 anni in su . . . .	42	44	37	43	39	51	62	59	16	26	44	86	9	26
Ignota . . . . .	5	6	1	1	4	2	1	1	..	..	2	2	..	3
TOTALE . . . . .	8429	8212	6463	6356	5701	6115	5409	5521	4706	4501	9651	9609	4755	4622

Morti nei primi cinque anni di età, nei comuni capoluoghi di ciascuna provincia.

134	133	271	225	202	305	301	261	282	260	991	997	141	138
-----	-----	-----	-----	-----	-----	-----	-----	-----	-----	-----	-----	-----	-----

TAVOLA IV. — MORTI PER ETÀ E PER SESSO.

Anno 1890.

Province.

ETÀ DEI MORTI	SICILIA								SARDEGNA			
	Messina		Palermo		Siracusa		Trapani		Cagliari		Sassari	
	Maschi	Femmine	Maschi	Femmine	Maschi	Femmine	Maschi	Femmine	Maschi	Femmine	Maschi	Femmine
Dalla nascita a 30 giorni . .	531	475	641	544	466	415	321	260	451	384	234	172
Da 1 mese a 1 anno. . . . .	1359	1310	2115	1895	1458	1378	750	676	965	970	527	447
» 1 anno a 2 anni. . . . .	857	845	1391	1408	894	970	428	436	575	499	277	274
» 2 anni a 3 » . . . . .	413	417	618	691	397	398	182	179	336	348	154	167
» 3 » 4 » . . . . .	234	224	365	329	201	228	84	83	221	219	100	144
» 4 » 5 » . . . . .	155	133	245	237	115	132	61	48	144	160	61	73
» 5 » 10 » . . . . .	269	291	442	500	317	274	133	136	358	395	176	193
» 10 » 15 » . . . . .	97	119	147	181	95	90	58	53	140	174	77	88
» 15 » 20 » . . . . .	83	132	136	214	73	66	74	80	154	169	96	107
» 20 » 25 » . . . . .	129	127	186	237	96	84	73	97	195	204	121	118
» 25 » 30 » . . . . .	138	147	173	224	108	96	80	79	200	219	132	115
» 30 » 35 » . . . . .	129	143	181	229	108	99	97	69	182	212	135	121
» 35 » 40 » . . . . .	137	133	166	198	135	95	95	69	187	196	115	123
» 40 » 45 » . . . . .	132	142	217	227	152	98	126	72	264	196	158	104
» 45 » 50 » . . . . .	157	132	224	156	159	78	121	77	229	186	193	103
» 50 » 55 » . . . . .	175	165	304	230	174	134	130	79	356	245	214	120
» 55 » 60 » . . . . .	240	197	235	215	150	126	99	54	325	218	192	126
» 60 » 65 » . . . . .	261	263	389	367	219	246	180	164	340	292	251	191
» 65 » 70 » . . . . .	258	250	329	331	195	187	150	130	268	274	169	150
» 70 » 75 » . . . . .	300	345	548	605	220	286	205	220	303	318	200	199
» 75 » 80 » . . . . .	288	284	408	391	166	209	130	147	274	259	127	144
» 80 » 85 » . . . . .	286	238	391	488	124	209	134	210	221	197	100	133
» 85 » 90 » . . . . .	90	190	135	150	40	46	35	65	94	88	72	49
» 90 anni in su. . . . .	62	69	51	99	10	25	21	41	48	64	31	55
Ignota . . . . .	1	3	17	9	..	2	..	..	17	5	11	..
TOTALE . . . . .	6781	6774	10054	10155	6072	5971	3767	3524	6847	6491	3923	3516

Morti nei primi cinque anni di età, nei comuni capoluoghi di ciascuna provincia.

925	913	1584	1504	234	245	248	204	170	159	207	232
-----	-----	------	------	-----	-----	-----	-----	-----	-----	-----	-----

TAVOLA IV. — MORTI PER ETÀ E PER SESSO.

Anno 1890.

Compartimenti.

ETÀ DEI MORTI	COMPARTIMENTI											
	Piemonte		Liguria		Lombardia		Veneto		Emilia		Toscana	
	Maschi	Femmine	Maschi	Femmine	Maschi	Femmine	Maschi	Femmine	Maschi	Femmine	Maschi	Femmine
Dalla nascita a 30 giorni . . .	4298	3244	1066	859	6429	5190	6103	4924	5242	4258	3628	2990
Da 1 mese a 1 anno. . . . .	6005	5098	1712	1407	9995	8302	4217	3707	4932	4333	4381	3784
» 1 anno a 2 anni. . . . .	3048	2881	910	840	5347	5173	2572	2560	3087	3098	3292	3296
» 2 anni a 3 » . . . . .	1415	1431	366	343	2252	2342	1200	1178	1149	1195	1145	1219
» 3 » 4 » . . . . .	931	1024	201	192	1369	1373	665	650	586	628	546	660
» 4 » 5 » . . . . .	667	641	122	156	792	914	460	444	358	378	415	397
» 5 » 10 » . . . . .	1551	1520	350	315	1771	1791	1043	1148	946	961	809	948
» 10 » 15 » . . . . .	663	831	167	200	748	1024	508	628	389	526	377	466
» 15 » 20 » . . . . .	774	1163	264	285	874	1269	616	748	510	626	528	620
» 20 » 25 » . . . . .	1218	1214	402	378	1179	1464	999	857	832	813	729	810
» 25 » 30 » . . . . .	877	1232	320	333	906	1342	676	836	550	875	628	846
» 30 » 35 » . . . . .	797	1150	314	343	893	1267	581	863	517	826	554	824
» 35 » 40 » . . . . .	833	1181	287	381	887	1349	626	815	540	695	568	786
» 40 » 45 » . . . . .	940	1043	354	322	1026	1287	695	773	576	750	705	789
» 45 » 50 » . . . . .	1057	1118	392	327	1335	1349	856	809	711	738	710	720
» 50 » 55 » . . . . .	1258	1300	401	371	1741	1588	1061	904	923	820	955	839
» 55 » 60 » . . . . .	1547	1559	468	379	2044	1846	1252	1008	1130	955	1098	976
» 60 » 65 » . . . . .	2097	2162	596	543	2732	2568	1536	1575	1552	1425	1651	1508
» 65 » 70 » . . . . .	2630	2443	649	667	3110	2957	2029	2007	1986	1781	1832	1734
» 70 » 75 » . . . . .	2871	2677	749	800	3197	3034	1928	2036	1938	1856	1911	1731
» 75 » 80 » . . . . .	2271	2052	691	654	2471	2185	1886	1879	1609	1455	1640	1369
» 80 » 85 » . . . . .	1519	1265	557	522	1507	1256	1388	1407	960	905	1211	1144
» 85 » 90 » . . . . .	508	408	269	252	525	430	565	544	345	362	479	458
» 90 anni in su. . . . .	94	112	78	73	79	102	116	106	69	77	145	144
Ignota . . . . .	20	14	20	7	25	10	8	6	3	9	29	14
TOTALE . . . . .	39889	38763	11705	11004	53234	51412	33586	32412	31445	30345	29966	29072

TAVOLA IV. — MORTI PER ETÀ E PER SESSO.

Anno 1890.

Compartimenti.

ETÀ DEI MORTI	C O M P A R T I M E N T I											
	Marche		Umbria		Lazio		Abruzzi e Molise		Campania		Puglie	
	Maschi	Femmine	Maschi	Femmine	Maschi	Femmine	Maschi	Femmine	Maschi	Femmine	Maschi	Femmine
Dalla nascita a 30 giorni . . .	2198	2041	1061	914	1850	1123	1996	1730	3671	3043	2254	1911
Da 1 mese a 1 anno . . . . .	1773	1557	1265	1049	2111	1660	3425	3116	8120	7173	5207	4691
» 1 anno a 2 anni . . . . .	1452	1490	785	725	1656	1488	2169	2233	4982	4760	3919	3904
» 2 anni a 3 » . . . . .	478	485	319	255	746	764	869	880	2058	2088	1861	1803
» 3 » 4 » . . . . .	179	190	131	160	396	438	397	446	1356	1388	935	921
» 4 » 5 » . . . . .	107	126	88	93	256	287	230	282	884	901	462	539
» 5 » 10 » . . . . .	290	260	200	228	485	538	585	585	1693	1724	963	1012
» 10 » 15 » . . . . .	142	127	85	104	190	192	229	293	589	589	379	406
» 15 » 20 » . . . . .	141	159	133	149	267	204	224	269	733	724	366	419
» 20 » 25 » . . . . .	250	264	202	203	492	310	383	369	995	789	492	525
» 25 » 30 » . . . . .	217	261	135	193	392	333	302	336	783	837	480	484
» 30 » 35 » . . . . .	216	294	176	179	427	351	300	423	792	841	515	541
» 35 » 40 » . . . . .	157	242	153	160	423	334	274	394	720	845	529	428
» 40 » 45 » . . . . .	223	271	132	193	501	403	311	410	931	981	600	474
» 45 » 50 » . . . . .	235	258	176	140	551	335	342	345	985	839	602	427
» 50 » 55 » . . . . .	351	323	213	214	573	359	468	468	1931	1112	792	523
» 55 » 60 » . . . . .	434	392	234	238	541	407	530	551	1253	1139	640	569
» 60 » 65 » . . . . .	654	629	384	417	632	640	760	862	1932	2031	882	928
» 65 » 70 » . . . . .	721	876	465	418	644	652	865	977	1976	2112	869	963
» 70 » 75 » . . . . .	865	891	470	490	629	692	1040	1267	2473	2877	1032	1255
» 75 » 80 » . . . . .	798	876	433	408	446	518	953	1013	1924	2148	761	833
» 80 » 85 » . . . . .	606	551	378	270	313	409	803	807	1637	1921	634	849
» 85 » 90 » . . . . .	209	207	156	118	93	125	293	299	674	758	286	363
» 90 anni in su . . . . .	46	49	34	38	33	46	86	108	266	369	111	161
Ignota . . . . .	2	1	2	2	13	1	3	10	28	36	2	4
TOTALE . . . . .	12744	12820	7830	7363	14160	12609	17837	18473	42786	42025	25573	24933



TAVOLA IV. — MORTI PER ETÀ E PER SESSO.

Anno 1890.

Compartimenti.

ETÀ DEI MORTI	COMPARTIMENTI								REGNO	
	Basilicata		Calabrie		Sicilia		Sardegna		Maschi	Femmine
	Maschi	Femmine	Maschi	Femmine	Maschi	Femmine	Maschi	Femmine		
Dalla nascita a 30 giorni . . . . .	782	653	1768	1445	3457	2918	685	556	45988	37799
Da 1 mese a 1 anno. . . . .	1593	1365	3328	2982	10814	9481	1492	1417	69870	61122
» 1 anno a 2 anni. . . . .	1046	1029	1796	1718	6342	6740	852	773	43255	42708
» 2 anni a 3 » . . . . .	529	475	828	851	2807	2858	490	515	18512	18682
» 3 » 4 » . . . . .	268	259	529	534	1545	1368	321	363	10355	10594
» 4 » 5 » . . . . .	206	157	395	389	902	926	205	233	6549	6868
» 5 » 10 » . . . . .	469	458	774	820	1880	1982	534	588	14343	14878
» 10 » 15 » . . . . .	181	160	268	283	685	741	217	262	5817	6892
» 15 » 20 » . . . . .	130	106	307	319	647	845	250	276	6764	8181
» 20 » 25 » . . . . .	176	165	405	418	816	890	316	322	9886	9791
» 25 » 30 » . . . . .	156	129	381	407	820	870	332	334	7955	9698
» 30 » 35 » . . . . .	166	183	396	517	878	860	317	333	7839	9800
» 35 » 40 » . . . . .	163	153	381	394	896	821	302	319	7739	9297
» 40 » 45 » . . . . .	201	180	565	489	1101	883	422	300	9283	9548
» 45 » 50 » . . . . .	192	146	487	393	1160	684	422	289	10213	8917
» 50 » 55 » . . . . .	280	248	692	724	1405	1050	570	365	13019	11208
» 55 » 60 » . . . . .	284	208	584	519	1197	934	517	344	13673	12024
» 60 » 65 » . . . . .	342	436	831	1050	1792	1781	591	483	18964	19038
» 65 » 70 » . . . . .	318	371	651	853	1528	1503	437	424	20710	20738
» 70 » 75 » . . . . .	382	544	854	1129	2029	2461	503	517	22871	24257
» 75 » 80 » . . . . .	260	303	587	678	1491	1667	401	403	18572	18441
» 80 » 85 » . . . . .	221	338	502	700	1388	1840	321	330	13945	14514
» 85 » 90 » . . . . .	87	96	220	223	473	662	166	137	5348	5442
» 90 anni in su. . . . .	42	44	138	153	213	372	79	119	1629	2073
Ignota . . . . .	5	6	6	4	20	19	28	5	214	148
TOTALE . . . . .	8429	8212	17573	17992	45786	45156	10770	10007	403313	392598

TAVOLA IV A. — MORTI NEI PRIMI 5 ANNI DI ETÀ CLASSIFICATA

Anno 1890.

P R O V I N C I E	DALLA NASCITA A 1 MESE				DA 1 MESE A 1 ANNO				DA 1 ANNO A 2 ANNI			
	LEGITTIMI		ILLEGITTIMI ed esposti		LEGITTIMI		ILLEGITTIMI ed esposti		LEGITTIMI		ILLEGITTIMI ed esposti	
	Maschi	Femm.	Maschi	Femm.	Maschi	Femm.	Maschi	Femm.	Maschi	Femm.	Maschi	Femm.
Alessandria . . . . .	923	740	40	27	1389	1286	52	31	769	648	21	
Cuneo . . . . .	947	728	76	60	1146	951	62	69	604	576	23	
Novara . . . . .	971	729	41	26	1383	1125	47	42	645	631	26	
Torino . . . . .	1195	847	105	87	1796	1497	130	97	923	921	37	
Genova . . . . .	796	635	87	90	1398	1105	84	97	756	686	28	
Porto Maurizio . . . . .	154	115	29	19	218	193	12	12	125	131	1	
Bergamo . . . . .	746	604	25	16	1416	1258	24	20	672	688	6	
Brescia . . . . .	733	557	48	47	935	762	45	51	473	427	17	
Como . . . . .	765	597	17	12	1381	1060	25	19	717	737	20	
Cremona . . . . .	537	440	19	16	691	555	24	37	366	352	5	
Mantova . . . . .	417	366	78	74	474	389	62	63	323	263	17	
Milano . . . . .	2229	1745	129	107	3466	2888	193	157	2034	1980	71	
Pavia . . . . .	531	488	20	19	989	790	33	34	504	468	9	
Sondrio . . . . .	129	96	6	6	215	202	22	17	103	107	10	
Belluno . . . . .	334	277	21	15	275	209	11	17	146	159	3	
Padova . . . . .	1040	914	145	97	418	422	89	97	271	295	24	
Rovigo . . . . .	600	488	80	76	277	257	42	32	223	197	20	
Treviso . . . . .	668	621	30	36	437	412	22	29	262	287	10	
Udine . . . . .	608	428	58	46	848	737	60	67	427	449	21	
Venezia . . . . .	605	465	80	71	554	445	82	62	413	399	48	
Verona . . . . .	691	520	40	32	489	398	21	25	270	261	7	
Vicenza . . . . .	1041	798	62	40	561	468	31	30	405	333	22	
Bologna . . . . .	858	662	152	104	699	629	141	143	469	443	48	
Ferrara . . . . .	433	334	234	215	394	342	137	124	294	267	78	
Forli . . . . .	463	413	245	250	438	441	246	218	294	298	136	
Modena . . . . .	828	676	80	65	556	423	57	53	353	366	31	
Parma . . . . .	421	314	40	26	656	543	46	47	367	385	27	
Piacenza . . . . .	329	266	36	35	432	362	52	40	233	229	20	
Ravenna . . . . .	320	270	99	85	326	279	76	83	190	181	30	
Reggio nell'Emilia . . . . .	650	501	54	42	635	566	41	40	486	473	31	
Arezzo . . . . .	388	330	53	61	538	456	95	62	482	435	60	
Firenze . . . . .	1240	986	147	117	1443	1236	120	118	1048	1079	74	
Grosseto . . . . .	147	144	27	21	218	199	34	33	153	163	26	
Livorno . . . . .	94	76	8	4	151	129	8	5	150	131	2	
Lucca . . . . .	363	282	42	32	424	395	37	40	365	361	21	
Massa e Carrara . . . . .	242	187	51	43	361	288	56	57	236	223	33	

SECONDO CHE ERANO DI NASCITA LEGITTIMA OD ILLEGITTIMA.

Province.

DA 2 ANNI A 3 ANNI				DA 3 ANNI A 4 ANNI				DA 4 ANNI A 5 ANNI				T O T A L E			
LEGITTIMI		ILLEGITTIMI ed esposti		LEGITTIMI		ILLEGITTIMI ed esposti		LEGITTIMI		ILLEGITTIMI ed esposti		LEGITTIMI		ILLEGITTIMI ed esposti	
Maschi	Femm.	Maschi	Femm.	Maschi	Femm.	Maschi	Femm.	Maschi	Femm.	Maschi	Femm.	Maschi	Femm.	Maschi	Femm.
361	363	9	7	205	244	2	2	117	137	2	1	3764	3418	126	80
262	263	8	7	173	190	5	5	130	128	3	1	3262	2836	177	166
318	314	9	12	217	226	3	3	164	140	4	1	3698	3165	130	110
425	451	23	14	315	347	11	7	245	225	2	8	4899	4288	308	256
300	295	17	14	175	163	9	5	103	132	5	3	3528	3016	230	230
48	34	1	..	16	23	1	1	13	21	1	..	574	517	45	34
257	300	4	2	159	172	..	..	79	103	..	4	3329	3125	59	49
176	172	1	3	99	104	4	2	52	65	..	5	2468	2087	115	120
294	324	3	5	200	156	4	2	107	126	..	3	3464	3000	69	55
146	152	5	2	90	74	..	1	42	55	..	..	1872	1628	53	65
111	123	8	11	49	65	5	2	31	34	1	3	1405	1240	171	195
949	942	18	21	577	608	9	10	368	417	2	5	9623	8580	422	349
209	221	7	5	136	136	2	3	94	76	..	1	2463	2179	71	77
60	54	4	5	33	31	2	7	15	17	1	..	555	507	45	38
77	71	..	4	34	46	2	1	34	33	2	3	900	795	39	47
134	133	6	12	59	82	1	3	35	43	4	..	1957	1889	269	246
106	96	12	2	39	44	2	1	26	27	..	..	1271	1109	156	139
121	114	3	4	64	81	1	..	50	37	2	2	1602	1552	68	87
253	237	7	12	166	124	6	5	114	107	6	4	2416	2082	158	154
179	190	9	16	110	92	8	9	65	64	1	2	1926	1655	223	197
113	112	..	5	36	74	..	2	59	58	..	..	1708	1423	68	73
179	163	1	7	36	32	1	4	61	64	1	..	2333	1908	118	107
169	192	19	12	98	105	9	14	77	68	3	3	2370	2099	372	348
139	139	30	34	69	62	16	6	35	37	10	6	1364	1181	505	468
125	114	37	36	65	67	17	27	33	27	15	11	1418	1360	696	681
155	137	16	10	67	82	..	7	56	47	5	4	2015	1731	189	180
158	152	7	10	71	73	1	5	34	57	5	4	1707	1524	126	119
86	106	4	8	50	59	2	3	30	29	..	..	1160	1051	114	109
60	65	7	14	29	36	11	5	26	26	4	6	951	857	227	225
131	161	6	5	80	75	1	2	25	52	..	1	2007	1828	133	129
152	138	14	19	65	83	5	12	41	44	4	3	1666	1486	231	226
284	321	20	22	176	189	3	10	107	124	6	..	4303	3935	370	353
66	53	5	5	17	32	4	3	38	26	2	1	639	617	98	83
56	64	1	3	25	38	..	1	23	12	1	1	499	450	20	18
161	167	10	11	63	77	4	1	56	46	3	3	1432	1328	117	121
115	130	22	33	57	66	10	7	35	39	1	4	1046	938	173	186

TAVOLA IV A. — MORTI NEI PRIMI 5 ANNI DI ETÀ CLASSIFICATE

Anno 1890.

P R O V I N C I E	DALLA NASCITA A 1 MESE				DA 1 MESE A 1 ANNO				DA 1 ANNO A 2 ANNI			
	LEGITTIMI		ILLEGITTIMI ed esposti		LEGITTIMI		ILLEGITTIMI ed esposti		LEGITTIMI		ILLEGITTIMI ed esposti	
	Maschi	Femm.	Maschi	Femm.	Maschi	Femm.	Maschi	Femm.	Maschi	Femm.	Maschi	Femm.
Pisa . . . . .	385	316	49	49	420	380	54	54	330	341	25	
Siena . . . . .	360	315	32	22	392	313	25	19	276	268	11	
Ancona . . . . .	503	452	68	65	524	442	49	56	435	451	49	
Ascoli Piceno . . . . .	322	289	84	75	302	261	46	52	278	284	39	
Macerata . . . . .	408	408	62	48	339	303	38	41	304	315	33	
Pesaro e Urbino . . . . .	611	568	140	136	398	336	77	66	277	292	37	
Perugia . . . . .	784	703	277	211	1005	809	260	240	646	618	139	1
Roma . . . . .	933	781	417	342	1616	1249	495	411	1336	1222	320	2
Aquila degli Abruzzi . . . . .	535	400	28	43	891	813	29	30	602	663	19	
Campobasso . . . . .	542	468	30	19	1078	925	42	51	648	606	11	
Chieti . . . . .	507	466	28	28	846	777	34	52	512	540	12	
Teramo . . . . .	281	264	45	42	469	434	36	34	353	359	12	
Avellino . . . . .	495	352	32	30	1100	954	23	34	660	630	9	
Benevento . . . . .	335	256	17	11	666	573	4	12	391	405	9	
Caserta . . . . .	863	736	45	45	1982	1790	80	75	1363	1314	29	
Napoli . . . . .	1061	806	94	91	2726	2307	175	163	1634	1498	51	
Salerno . . . . .	561	477	168	239	1305	1196	59	69	810	803	26	
Bari delle Puglie . . . . .	986	830	62	59	2260	2110	105	86	1895	1934	49	
Foggia . . . . .	483	406	24	35	1150	1077	37	35	850	811	11	
Lecce . . . . .	651	509	48	72	1553	1297	102	86	1068	1028	46	
Potenza . . . . .	718	591	64	62	1503	1289	90	76	986	979	60	
Catanzaro . . . . .	605	507	106	100	1212	1003	105	132	586	539	37	
Cosenza . . . . .	500	351	103	111	799	694	158	226	491	462	62	
Reggio di Calabria . . . . .	410	335	44	41	953	822	101	105	574	582	46	
Caltanissetta . . . . .	323	260	37	42	1087	971	89	112	700	685	38	
Catania . . . . .	635	494	75	75	2211	1963	163	210	1251	1588	82	
Girgenti . . . . .	374	286	54	67	975	845	107	121	651	634	50	
Messina . . . . .	443	391	88	84	1109	1110	250	200	813	807	44	
Palermo . . . . .	579	481	62	63	1992	1749	123	146	1339	1334	52	
Siracusa . . . . .	389	343	77	72	1302	1188	156	190	829	896	65	
Trapani . . . . .	293	224	28	36	706	620	44	56	410	415	18	
Cagliari . . . . .	388	334	63	50	874	868	91	102	536	460	39	
Sassari . . . . .	213	153	21	19	487	413	40	34	259	258	18	
REGNO . . . . .	40912	33191	5076	4608	64264	55578	5606	5544	40644	40055	2611	2

SECONDO CHE ERANO DI NASCITA LEGITTIMA OD ILLEGITTIMA.

Province.

DA 2 ANNI A 3 ANNI				DA 3 ANNI A 4 ANNI				DA 4 ANNI A 5 ANNI				T O T A L E			
LEGITTIMI		ILLEGITTIMI ed esposti		LEGITTIMI		ILLEGITTIMI ed esposti		LEGITTIMI		ILLEGITTIMI ed esposti		LEGITTIMI		ILLEGITTIMI ed esposti	
Maschi	Femm.	Maschi	Femm.	Maschi	Femm.	Maschi	Femm.	Maschi	Femm.	Maschi	Femm.	Maschi	Femm.	Maschi	Femm.
112	121	6	6	63	67	5	5	53	45	..	..	1363	1270	139	139
115	119	6	7	48	65	1	4	44	47	1	2	1235	1127	76	69
156	144	18	17	54	58	6	5	36	35	3	2	1708	1582	193	189
84	86	11	14	36	41	2	6	22	25	1	1	1044	986	183	195
105	119	10	8	37	43	2	2	21	24	..	2	1214	1212	145	124
85	89	9	8	37	32	5	3	22	35	2	2	1430	1352	270	249
269	219	50	36	116	148	15	12	83	85	5	13	2903	2582	746	619
630	646	116	118	337	375	59	63	221	250	35	37	5073	4523	1442	1237
311	307	6	16	156	187	3	7	72	95	2	2	2567	2465	87	124
248	254	7	5	103	103	1	1	74	80	1	2	2693	2436	92	91
155	175	9	8	75	86	2	2	45	56	1	5	2140	2100	86	103
127	113	6	2	54	56	3	4	34	40	1	2	1318	1266	103	102
233	267	4	6	131	122	3	2	91	80	1	..	2710	2405	72	88
130	117	5	..	74	92	2	1	50	64	2	..	1646	1507	39	29
594	608	18	10	407	438	8	8	274	281	8	9	5483	5167	188	176
717	738	21	19	528	501	20	20	344	351	15	5	7010	6201	376	342
326	313	10	10	177	197	6	7	97	109	2	2	3276	3095	271	343
923	903	21	24	488	461	12	14	223	263	5	4	6775	6501	254	250
430	382	6	16	183	192	5	7	100	114	2	4	3196	2982	85	119
459	458	22	20	244	239	3	8	129	149	3	5	4104	3680	224	237
500	455	29	20	251	249	17	10	198	152	8	5	4156	3715	268	223
267	248	17	12	154	178	15	2	125	117	4	8	2949	2592	284	296
244	278	26	36	123	149	17	17	88	105	13	5	2245	2039	379	439
253	260	21	17	216	179	4	9	154	151	11	3	2560	2329	227	224
287	270	12	7	141	115	4	4	65	72	5	1	2603	2373	185	205
621	622	36	28	365	238	20	9	167	227	4	4	5250	5132	380	416
221	232	20	14	121	133	10	5	81	71	4	1	2423	2201	245	253
399	400	14	17	224	217	10	7	151	131	4	2	3139	3056	410	348
593	663	25	28	354	321	11	8	237	229	8	8	5094	4777	281	327
375	380	22	18	188	224	13	4	112	126	3	6	3195	3157	336	364
173	174	9	5	80	83	4	..	61	45	..	3	1723	1561	103	121
318	326	18	22	203	198	18	21	136	151	8	9	2455	2337	237	243
145	154	9	13	92	141	8	3	58	72	3	1	1254	1191	99	86
17540	17703	972	979	9880	10136	475	458	6288	6620	261	248	179528	163283	15001	14490

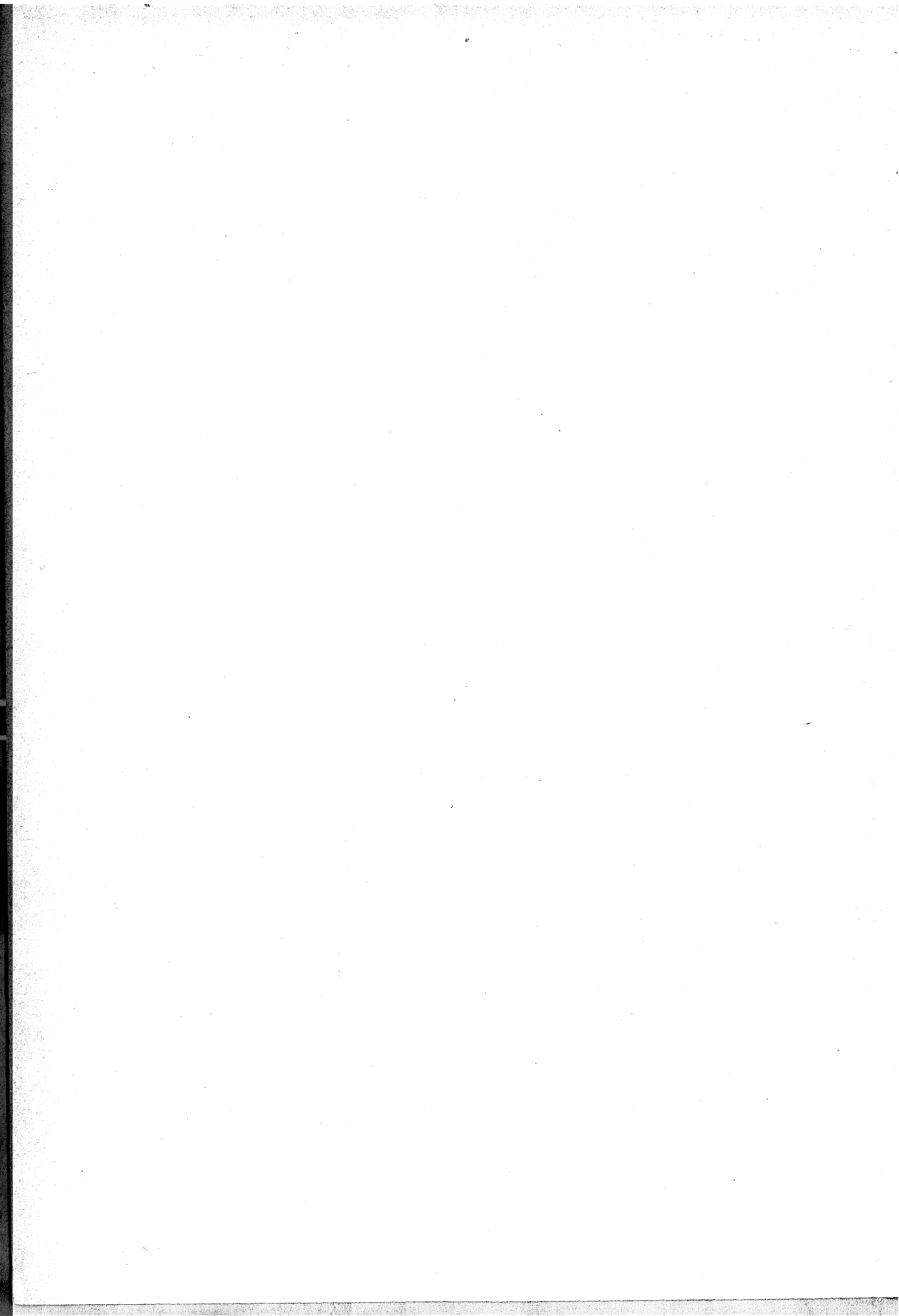

# INDICE

## INTRODUZIONE.

PARAG.	I. — Avvertenze preliminari . . . . .	Pag.	III
	Risultati generali del movimento dello stato civile in ciascun anno dal 1872 al 1890 . . . . . »		V
	Calcolo della popolazione di ciascuna provincia al 31 di- cembre 1890 . . . . . »		VI
»	II. — Matrimoni — <i>Stato civile degli sposi</i> — <i>Fecondità</i> — <i>Per mesi e stagioni</i> — <i>Istruzione elementare degli sposi</i> »		VIII
»	III. — Nati (esclusi i nati-morti) — <i>Per sesso</i> — <i>Legittimi e illegittimi classificati per provincie</i> — <i>Per mesi</i> . . »		XVII
»	IV. — Nati-morti . . . . . »		XXX
»	V. — Fecondità della popolazione . . . . . »		XXXV
»	VI. — Parti multipli . . . . . »		XXXVII
»	VII. — Morti (esclusi i nati-morti) — <i>Numero dei morti para- gonato a quello dei nati</i> — <i>Per sesso</i> — <i>Per stato civile</i> — <i>Per età</i> — <i>Tavola mortuaria</i> — <i>Quozienti di mortalità dei bambini fra 0 e 5 anni di età, per ciascun anno di calendario dal 1877 al 1890</i> — <i>Morti nei primi cinque anni di età, divisi in legittimi ed illegittimi</i> — <i>Morti per mesi</i> . . . . . »		XXXIX

## TAVOLE.

TAV.	I. — Movimento dello stato civile per comuni — <i>Nati e morti divisi per sesso e matrimoni</i> . . . . .	Pag.	3
»	I A. — Movimento dello stato civile per comuni capoluoghi di pro- vincia, di circondario e distretto — <i>Matrimoni, nati e nati-morti divisi per sesso ed in legittimi, illegittimi ed esposti; morti divisi per sesso e secondo lo stato civile</i> . . »		93

TAV.	I B.	— Movimento dello stato civile, per provincie — <i>Matrimoni, nati e nati-morti divisi per sesso ed in legittimi, illegittimi ed esposti; morti divisi per sesso e secondo lo stato civile.</i>	Pag. 103
»	I C.	— Movimento dello stato civile, per compartimenti e per il Regno — <i>Riepilogo delle notizie date nella tavola precedente</i>	» 105
»	II.	— Movimento dello stato civile per mesi e per provincie — <i>Matrimoni, nati e nati-morti divisi per sesso ed in legittimi, illegittimi riconosciuti, illegittimi non riconosciuti ed esposti; morti divisi per sesso e per stato civile.</i>	» 106
»	II A.	— Nascite multiple per provincie e compartimenti — <i>Numero dei parti doppi e tripli, e numero dei nati da essi, secondo le combinazioni dei nati per sesso</i>	» 142
»	III.	— Matrimoni secondo lo stato civile dei coniugi, per provincie e compartimenti	» 144
»	III A.	— Matrimoni secondo il grado d'istruzione primaria dei coniugi, per provincie e compartimenti	» 145
»	III B.	— Matrimoni nei 69 Comuni capoluoghi di provincia secondo il grado d'istruzione primaria dei coniugi	» 148
»	III C.	— Sposi e spose classificati per anno di nascita, per provincie e compartimenti	» 149
»	IV.	— Morti classificati per sesso e per età in ciascuna provincia ed in ciascun compartimento	» 153
»	IV A.	— Morti nei primi 5 anni di età, classificati secondo che erano di nascita legittima od illegittima, per provincie	» 166