

MINISTERO DI AGRICOLTURA, INDUSTRIA E COMMERCIO.

DIREZIONE GENERALE DELLA STATISTICA.

POPOLAZIONE.

MOVIMENTO DELLO STATO CIVILE.

Anno XXX - 1891.

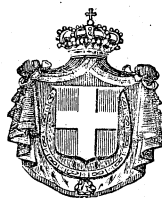

ROMA
TIPOGRAFIA ELZEVIRIANA
nel Ministero delle Finanze

1892

ERRATA-CORRIGE

AL VOLUME

DEL MOVIMENTO DELLO STATO CIVILE

ANNO XXX - 1891

Introduzione pagina LI.

Nota (1)

linea 7 della nota

$$y = \frac{k}{h^t} (g)^{q^t} \quad \text{corrigi} \quad y = \frac{k}{h^t} (g)^{q^t}$$

linea 13 della nota

$$y = \frac{116506}{1.0074398^t} (0.999398)^t \cdot 1.062971^t \quad \text{corrigi} \quad y = \frac{116506}{1.0074398^t} (0.999398)^t \cdot 1.062971^t$$



INTRODUZIONE

§ I.

AVVERTENZE PRELIMINARI.

Il *Movimento annuale dello stato civile* riguarda soltanto i matrimoni, le nascite e le morti. Esso non può tener conto dell'immigrazione dall'estero, nè della emigrazione, e neppure dei cambiamenti di residenza o di dimora da uno ad altro comune del Regno (1).

Fino a tutto il 1886 la popolazione veniva calcolata alla fine di ogni anno, in base alla popolazione di fatto al 31 dicembre 1881, aggiungendovi il numero delle nascite avvenute dopo quella data e sottraendone quello delle morti, senza riguardo ai movimenti di immigrazione, nè di emigrazione. Non si è continuato a fare questo calcolo per gli anni successivi, perchè esso fa astrazione dei movimenti migratori, e dà risultati abbastanza approssimativi per l'intero territorio del Regno; ma non per i singoli comuni isolatamente considerati.

È noto che non solamente le grandi città, ma anche molte fra quelle di mediocre importanza, si accrescono di abitanti più per il concorso dalle circostanti borgate e campagne, che non per l'eccedenza delle nascite sulle morti. Perciò queste città figurano con una popolazione inferiore alla vera, ove il calcolo si faccia sui soli dati dello stato civile, e l'errore che si commette diventa sempre più grande, quanto più ci scostiamo dalla data del censimento.

(1) Le notizie dei matrimoni e delle morti vengono date dagli uffici comunali di stato civile sopra schede individuali, e lo spoglio di queste si fa direttamente a cura dell'ufficio centrale. Gli uffici comunali danno pure ogni mese, in un prospetto riassuntivo, che spediscono all'ufficio centrale unitamente alle schede, le cifre dei nati e dei nati morti, divisi per sesso e secondo che sono legittimi od illegittimi, le cifre dei figli naturali legittimati, come pure le cifre dei parti multipli.

Vi sono parecchi comuni, ad esempio, Vercelli, Cremona, Brescia e Pavia, i quali, se il calcolo si fa unicamente cogli atti di stato civile, sembrano avere una popolazione d'anno in anno minore, poichè ivi il numero dei morti supera quello dei nati; e ciò per il fatto che quelle città hanno grandi ospedali, che raccolgono i malati anche dei comuni vicini, mentre la mortalità propria della popolazione stabile non vi è, forse, più intensa che altrove.

Per queste considerazioni, nei volumi relativi agli anni posteriori al 1886, in luogo di scrivere accanto ai nomi dei singoli comuni la popolazione calcolata nel modo anzi detto, si è stimato opportuno di ripetere le cifre dell'ultimo censimento, come quelle che hanno sempre valore legale e che giova aver presente quando si prendano ad esaminare le cifre dei nati, dei matrimoni e delle morti.

I movimenti interni da un comune all'altro non possono esercitare molta influenza sulle cifre della popolazione di estesi compartimenti territoriali, come sono il Piemonte, la Lombardia e la Sicilia, e non ne hannò affatto sulla cifra totale del Regno. All'incontro il movimento dell'emigrazione all'estero non è trascurabile neppure per riguardo al complesso del Regno. Conosciamo abbastanza bene l'emigrazione, così temporanea come permanente, nelle sue varie direzioni, ma non abbiamo mezzi per determinare con sufficiente approssimazione il numero degli immigrati stranieri e dei nazionali rimpatriati. Per tutto ciò conviene appigliarsi al metodo seguito nelle statistiche inglesi, le quali calcolano la popolazione per le singole Contee e per il Regno, supponendo che d'anno in anno essa aumenti nelle medesime proporzioni, in cui è cresciuta nell'intervallo fra gli ultimi due censimenti.

In questa maniera si è calcolata nella tavola I, a pagina v, la popolazione del Regno dal 1882 al 1891 e nella tavola II, a pagina vi, la popolazione di ciascuna provincia al 31 dicembre 1891. Il calcolo fu eseguito per ciascun circondario o distretto, isolatamente. Per i circondari e distretti che avevano nel 1881 una popolazione minore di quella che vi era stata trovata col censimento precedente, si è mantenuta invariata la cifra di popolazione del 1881; giacchè non si hanno mezzi per determinare se il movimento discendente abbia continuato anche negli anni susseguenti (1). La popolazione totale del Regno si è ottenuta facendo la somma delle cifre parziali di popolazione per ciascun circondario e distretto, e non prendendo per base l'aumento medio avvenuto fra il 1871 ed il 1881 in tutto il Regno.

Per ognuno degli anni interposti fra il 1871 ed il 1881 si è aggiunta alla cifra del censimento al 31 dicembre 1871 una decima parte (ossia l'aumento medio aritmetico) della differenza fra quel censimento e l'altro del 1881.

Per queste differenze di metodo, le cifre della popolazione del Regno ed i quozienti di nuzialità, di natività e di mortalità, calcolati per ciascun anno dal 1872 al 1888 e indicati in questo volume, differiscono alquanto da quelli calcolati

(1) Avevano nel 1881 una popolazione minore di quella che vi era stata censita nel 1871 i circondari di: Saluzzo, Domodossola, Varallo, Pinerolo, Chiavari, Porto Maurizio, Cremona, Casalmaggiore, Bobbio, Mirandola, Borgo San Donnino, Borgotaro, Fiorenzuola d'Arda, Castelnuovo di Garfagnana, Montepulciano, Frosinone, Isernia, Chieti, Gaeta, Piedimonte d'Alife, Sora, Campagna, Sala Consilina, Vallo della Lucania, Lagonegro, Paola, - ed i distretti di: Bozzolo, Canneto sull'Oglio, Castiglione delle Stiviere, Revere, Agordo, Fonzaso, Longarone, Pieve di Cadore, Vittorio e Maniago.

per gli stessi anni e che erano stati pubblicati nei volumi precedenti del *Movimento dello stato civile* (1).

Risultati generali del movimento dello stato civile dal 1872 al 1891.

La tavola I riassume i dati del movimento dello stato civile pei venti anni dal 1872 al 1891.

TAVOLA I.

ANNI	POPOLAZIONE censita o calcolata al 31 dicembre	MATRIMONI		NATI		NATI-MORTI		MORTI		ECCE- DENZA dei nati sui morti
		Numero totale	per 1000 abitanti	Numero totale	per 1000 abitanti	Numero totale	per 1000 abitanti	Numero totale	per 1000 abitanti	
1872	26 967 001	202 361	7.50	1 020 682	37.85	29 546	1.10	827 498	30.69	193 184
1873	27 132 848	214 906	7.92	985 188	36.31	28 351	1.04	813 973	30.00	171 215
1874	27 298 695	207 997	7.62	951 658	34.86	26 991	0.99	827 253	30.30	124 405
1875	27 464 542	230 486	8.39	1 035 377	37.70	29 830	1.09	843 161	30.70	192 216
1876	27 630 389	225 453	8.16	1 083 721	39.22	33 069	1.20	796 420	28.82	287 301
1877	27 796 236	214 972	7.73	1 029 037	37.02	31 406	1.13	787 817	28.34	241 220
1878	27 962 084	199 885	7.15	1 012 475	36.21	31 305	1.12	813 550	29.09	198 925
1879	28 127 932	213 096	7.58	1 064 153	37.83	33 625	1.20	836 682	29.75	227 471
1880	28 293 780	196 738	6.95	957 900	33.86	30 405	1.07	869 992	30.75	87 908
1881 (2)	28 459 628	230 143	8.09	1 081 125	37.99	35 254	1.24	784 181	27.55	296 944
1882	28 648 381	224 041	7.82	1 061 094	37.04	35 384	1.24	787 326	27.48	273 768
1883	28 837 134	231 945	8.04	1 071 452	37.16	37 217	1.29	794 196	27.54	277 256
1884	29 025 887	239 513	8.25	1 130 741	38.96	38 307	1.32	780 361	26.89	350 380
1885	29 214 640	233 931	8.01	1 125 970	38.54	39 339	1.35	787 217	26.95	338 753
1886	29 403 393	233 310	7.93	1 083 960	36.97	39 204	1.33	844 603	28.72	242 357
1887	29 592 146	235 629	7.96	1 152 906	38.96	42 435	1.44	828 992	28.01	323 914
1888	29 780 900	236 883	7.95	1 119 563	37.59	42 007	1.41	820 431	27.55	299 132
1889	29 969 654	230 451	7.69	1 149 197	38.35	43 945	1.47	768 068	25.63	381 129
1890	30 158 408	221 972	7.36	1 083 103	35.91	42 117	1.40	795 911	26.39	287 192
1891	30 347 291	227 656	7.50	1 132 139	37.31	44 360	1.46	795 327	26.21	336 812

(1) Indichiamo qui, per maggiore chiarezza, i risultati diversi ai quali si arriva nel calcolo della popolazione al 31 dicembre 1891, adoperando i due metodi sopra indicati.

Popolazione di fatto secondo il censimento al 31 dicembre 1881 28,459,628

Nati nel Regno dal 1° gennaio 1882 al 31 dicembre 1891 11,113,125
Morti id. id. id. 8,002,432

Ecceденza dei nati sui morti 3,110,693

Popolazione calcolata al 31 dicembre 1891 :

a) Aggiungendo alla popolazione censita nel 1881 l'ecceденza dei nati sui morti dal 1° gennaio 1882 al 31 dicembre 1891 31,570,321

b) Supponendo che, dal 1° gennaio 1882 al 31 dicembre 1891, l'aumento annuo della popolazione di ciascun circondario sia avvenuto nella stessa proporzione come fra il 1871 ed il 1881 30,347,291

(2) Per l'anno 1881, la popolazione è quella trovata presente nel Regno col censimento al 31 dicembre; per gli altri anni della serie indicata, la popolazione è calcolata col metodo esposto nelle pagine antecedenti.

Calcolo della popolazione di ciascuna provincia al 31 dicembre 1891.

TAVOLA II.

PROVINCIE	POPOLAZIONE presente secondo il censimento del 31 dicembre 1881 (1)	ECCEDEXZA dei nati sui morti dal 1° gennaio 1882 al 31 dicembre 1891	AUMENTO DELLA POPOLAZIONE dal 1° gennaio 1882 al 31 dicembre 1891 supponendo che sia avvenuto in ogni pro- vincia nella stessa proporzione in cui fu osservato fra il censimento del 1871 e quello del 1881.	POPOLAZIONE calcolata al 31 dicembre 1891 aggiungendo alle cifre della col. 2. quelle della col. 4
1	2	3	4	5
Alessandria	729 710	88 312	46 019	775 729
Cuneo	635 400	53 797	18 232	653 632
Novara	675 926	70 977	56 178	732 104
Torino	1 029 214	69 725	62 059	1 091 273
Genova	760 122	67 128	51 156	811 278
Porto Maurizio	132 251	5 965	9 044	141 295
Bergamo	390 775	49 188	24 020	414 795
Brescia	471 568	39 033	16 244	487 812
Como	515 050	61 587	40 632	555 682
Cremona	302 138	26 813	3 419	305 557
Mantova	295 728	32 184	12 040	307 768
Milano	1 114 991	140 658	120 159	1 235 150
Pavia	469 831	55 177	24 917	494 748
Sondrio	120 534	9 139	10 065	130 599
Belluno	174 140	24 291	1 779	175 919
Padova	397 762	50 835	36 560	434 322
Rovigo	217 700	28 311	18 705	236 405
Treviso	375 704	58 249	25 287	400 991
Udine	501 745	68 029	21 869	523 614
Venezia	356 708	34 362	20 494	377 202
Verona	394 065	44 236	28 757	422 822
Vicenza	396 349	55 369	36 537	432 886
Bologna	464 879	41 956	19 256	484 135
Ferrara	230 807	25 439	16 981	247 788
Forlì	251 110	28 474	18 264	269 374
Modena	279 254	30 522	7 462	286 716
Parma	267 306	23 252	4 315	271 621
Piacenza	226 717	19 771	2 110	228 827
Ravenna	218 359	17 007	4 654	223 013
Reggio nell'Emilia	244 959	26 474	4 415	249 374
Arezzo	238 744	24 276	4 178	242 922
Firenze	790 776	75 302	24 730	815 506
Grosseto	114 295	15 557	7 269	121 564
Livorno	121 612	6 051	2 991	124 603
Lucca	284 484	31 630	4 153	288 637
Massa e Carrara	169 469	21 620	9 175	178 644
Pisa	283 563	31 860	18 786	302 349
Siena	205 926	19 166	1 295	207 221

(1) Nell'indicare la popolazione di ciascuna provincia secondo l'ultimo censimento, si è tenuto conto delle variazioni territoriali avvenute fra il 1881 e il 1891.

Calcolo della popolazione di ciascuna provincia al 31 dicembre 1891.

Segue TAVOLA II.

P R O V I N C I E	POPOLAZIONE presente secondo il censimento del 31 dicembre 1881	ECCEDEZZA dei nati sui morti dal 1° gennaio 1882 al 31 dicembre 1891	AUMENTO DELLA POPOLAZIONE dal 1° gennaio 1882 al 31 dicembre 1891 supponendo che sia avvenuto in ogni pro- vincia nella stessa proporzione in cui fu osservato fra il censimento del 1871 e quello del 1881.	POPOLAZIONE calcolata al 31 dicembre 1891 aggiungendo alle cifre della col. 2 quelle della col. 4
1	2	3	4	5
Ancona	267 338	29 044	5 079	272 417
Ascoli Piceno	209 185	26 160	6 378	215 563
Macerata	239 713	26 472	2 766	242 479
Pesaro e Urbino	223 043	21 990	10 440	233 483
Perugia	572 060	65 795	23 519	595 579
Roma	903 472	99 351	82 663	986 135
Aquila degli Abruzzi	353 027	45 012	21 855	374 882
Campobasso	365 434	32 397	11 962	377 396
Chieti	343 948	37 401	4 857	348 805
Teramo	254 806	34 013	9 282	264 088
Avellino	392 619	48 063	17 838	410 457
Benevento	238 425	25 397	6 710	245 135
Caserta	714 131	79 360	20 753	734 884
Napoli	1 001 245	75 472	103 420	1 104 665
Salerno	550 157	57 229	16 713	566 870
Bari delle Puglie	679 499	91 058	85 074	764 573
Foggia	356 267	30 507	37 218	393 485
Lecce	553 298	64 101	66 967	620 265
Potenza	524 504	38 363	15 783	540 287
Catanzaro	433 975	37 099	23 685	457 660
Cosenza	451 185	52 090	13 325	464 510
Reggio di Calabria	372 723	42 738	20 403	393 126
Caltanissetta	266 379	37 568	42 294	308 673
Catania	563 457	71 856	77 549	641 006
Girgenti	312 487	50 625	25 496	337 983
Messina	460 924	63 037	44 235	505 159
Palermo	699 151	92 727	92 777	791 928
Siracusa	341 526	57 542	54 271	395 797
Trapani	283 977	43 227	60 680	344 657
Cagliari	420 635	33 563	30 185	450 820
Sassari	261 367	29 714	19 280	280 647
REGNO	28 459 628	3 110 693	1 887 663	30 347 291

§ II.

MATRIMONI.

I matrimoni contratti nel 1891 furono 227,656, pari a 7.50 matrimoni per 1000 abitanti. Paragoniamo queste cifre alle corrispondenti dei due anni precedenti, per ogni compartimento.

TAVOLA III.

COMPARTIMENTI	ANNO 1889		ANNO 1890		ANNO 1891	
	Totale dei matrimoni	Matrimoni per 1000 abitanti	Totale dei matrimoni	Matrimoni per 1000 abitanti	Totale dei matrimoni	Matrimoni per 1000 abitanti
Piemonte	22 380	6.96	20 077	6.21	21 689	6.67
Liguria	7 175	7.63	6 826	7.21	6 833	7.17
Lombardia	28 485	7.34	27 355	7.00	27 513	7.00
Veneto	23 513	7.93	21 417	7.17	21 876	7.28
Emilia	16 738	7.45	16 929	7.51	16 629	7.38
Toscana	18 931	8.35	17 781	7.82	17 833	7.82
Marche	8 068	8.41	7 781	8.09	7 732	8.02
Umbria	4 924	8.33	4 599	7.75	4 385	7.36
Lazio	6 978	7.20	7 353	7.52	7 242	7.34
Abruzzi e Molise	11 672	8.61	11 459	8.42	11 836	8.67
Campania	25 362	8.37	23 790	7.81	23 453	7.66
Puglie	12 869	7.39	12 760	7.25	14 077	7.92
Basilicata	4 390	8.17	4 292	7.97	4 479	8.29
Calabria	10 872	8.34	10 766	8.22	11 756	8.94
Sicilia	21 980	6.77	23 351	7.11	24 910	7.49
Sardegna	6 114	8.47	5 436	7.48	5 413	7.40
REGNO	230 451	7.69	221 972	7.36	227 656	7.50

Ecco il numero dei matrimoni contratti dal 1872 al 1891 nel Regno e nei singoli compartimenti:

NUMERO DEI MATRIMONI

ANNI	Piemonte	Liguria	Lombardia	Veneto	Emilia	Toscana	Marche	Umbria	Lazio	Abruzzi e Molise	Campania	Puglie	Basilicata	Calabria	Stiglia	Sardegna	Regno
1872	24 091	6 530	29 356	17 984	13 087	14 662	4 813	2 959	2 516	10 189	22 479	12 405	4 995	9 287	22 607	4 401	202 361
1873	23 062	6 571	29 759	20 792	14 761	15 311	5 648	3 171	3 164	11 807	23 840	12 693	5 177	11 084	23 309	4 807	214 906
1874	23 835	6 473	28 752	20 276	15 099	15 464	5 768	3 098	3 811	10 854	22 576	11 224	4 736	9 433	21 075	5 523	207 997
1875	25 636	6 842	30 744	22 717	16 008	17 399	7 290	4 168	4 552	12 193	25 020	14 145	5 002	10 927	22 595	5 218	230 486
1876	25 308	6 601	31 002	20 065	16 747	17 849	6 791	4 002	4 702	11 522	25 024	13 507	5 300	10 443	22 065	4 525	225 453
1877	22 700	6 206	27 587	18 786	14 994	15 552	6 984	3 262	5 143	12 002	24 559	14 206	5 564	10 778	22 191	4 458	214 972
1878	23 919	5 817	27 104	18 023	13 322	13 721	6 685	3 063	5 063	11 569	20 840	12 086	4 945	8 318	21 015	4 395	199 885
1879	24 068	6 119	27 930	18 454	15 775	15 708	7 333	3 893	5 305	11 469	21 841	14 547	4 791	9 663	21 510	4 640	213 096
1880	22 639	5 854	25 922	16 556	13 910	14 415	6 606	3 193	5 134	10 039	21 390	12 480	4 556	8 545	20 715	4 784	196 738
1881	23 615	6 333	27 729	18 400	14 945	17 055	7 473	4 169	7 016	13 105	26 087	16 202	5 436	11 497	26 088	4 993	230 143
1882	22 911	6 171	27 452	18 534	15 137	17 119	7 506	3 974	6 920	12 990	25 542	14 512	5 122	10 414	24 711	5 026	224 041
1883	23 853	6 282	29 440	19 413	15 625	17 895	7 875	4 505	6 895	12 966	25 844	14 758	4 764	10 786	26 196	4 848	231 945
1884	23 863	6 658	29 579	24 671	17 674	18 158	7 876	4 292	7 077	12 843	25 863	13 783	4 548	11 100	26 237	5 296	239 513
1885	22 444	6 582	28 337	21 914	16 863	18 706	7 927	4 540	7 098	12 186	27 143	13 806	4 103	11 437	25 764	5 061	233 931
1886	24 470	6 875	28 858	20 453	15 718	18 590	7 665	4 514	7 447	11 869	25 352	14 398	4 186	11 048	26 830	5 037	233 310
1887	23 870	6 798	29 850	21 958	18 052	18 601	7 475	4 902	7 429	11 569	25 504	15 584	4 369	11 450	23 704	4 954	235 629
1888	23 064	7 204	29 283	22 930	19 233	18 668	8 020	4 858	7 517	12 252	25 901	13 874	4 490	11 184	23 216	5 189	236 883
1889	22 380	7 175	28 455	23 513	16 738	18 931	8 068	4 924	6 978	11 672	25 302	12 869	4 390	10 872	21 980	6 114	230 451
1890	20 077	6 826	27 355	21 417	16 929	17 781	7 781	4 599	7 353	11 459	23 790	12 760	4 292	10 766	23 351	5 436	221 972
1891	21 689	6 833	27 513	21 876	16 629	17 833	7 732	4 385	7 242	11 836	23 453	14 077	4 479	11 756	24 910	5 413	227 656

Matrimoni classificati secondo lo stato civile degli sposi.

Nel seguente prospetto sono classificati i matrimoni conclusi nel 1891, secondo le combinazioni di stato civile degli sposi.

Anno 1891.

TAVOLA V.

COMPARTIMENTI	NUMERO DEI MATRIMONI CONCHIUSSI								
	TOTALE	Tra Celibi		Tra Vedovi		PER 100 MATRIMONI			
		e		e		Tra Celibi		Tra Vedovi	
		Nubili	Vedove	Nubili	Vedove	Nubili	Vedove	Nubili	Vedove
Piemonte	21 689	18 355	575	2 065	694	85	3	9	3
Liguria	6 833	5 922	180	616	115	86	3	9	2
Lombardia	27 513	23 597	702	2 350	864	86	3	8	3
Veneto	21 876	19 529	358	1 467	522	89	2	7	2
Emilia	16 629	14 660	272	1 222	475	88	2	7	3
Toscana	17 833	15 652	388	1 335	458	88	2	7	3
Marche	7 732	6 905	120	595	112	89	2	8	1
Umbria	4 385	3 877	103	335	70	88	2	8	2
Lazio	7 242	6 294	304	481	163	87	4	7	2
Abruzzi e Molise	11 836	9 821	374	1 014	627	83	3	9	5
Campania	23 453	19 296	1 006	1 962	1 189	82	4	9	5
Puglie	14 077	11 466	595	1 201	815	81	4	9	6
Basilicata	4 479	3 566	192	401	320	80	4	9	7
Calabria	11 756	9 760	475	1 037	484	83	4	9	4
Sicilia	24 910	20 750	1 095	2 159	906	83	4	9	4
Sardegna	5 413	4 394	251	521	247	81	5	10	4
REGNO	227 656	193 844	6 990	18 761	8 061	85	3	8	4

Fecondità dei Matrimoni.

Non potendosi determinare per via diretta la media fecondità dei matrimoni, si suole ricorrere ad un metodo approssimativo per conoscere quanti figli nascono in media da un matrimonio, senza che si possa eliminare dal computo il numero dei matrimoni infecundi. Questo metodo consiste nel dividere il numero delle nascite legittime di un anno, compresi i nati-morti, per quello dei matrimoni conclusi nell'anno stesso. Esso si fonda sulla doppia ipotesi: 1°, che il numero dei matrimoni sia ogni anno il medesimo, e sempre egualmente assortito rispetto alle età degli sposi; 2°, che la fecondità dei matrimoni si mantenga costante per ciascun anno della loro durata, pur essendo diversa l'età dei coniugi.

Ecco i quozienti che si trovano dividendo il totale dei nati-vivi e nati-morti legittimi per il numero dei matrimoni contratti negli anni 1887, 1888, 1889, 1890 e 1891.

Rapporto fra il numero dei matrimoni contratti e quello delle nascite legittime (compresi i nati-morti).

TAVOLA VI.

ANNI	COMPARTIMENTI																
	Piemontè	Liguria	Lombardia	Veneto	Emilia	Toscana	Marche	Umbria	Lazio	Abruzzi e Molise	Campania	Puglie	Basilicata	Calabrie	Sicilia	Sardegna	REGNO
1887 .	4.64	4.32	5.05	4.94	4.09	4.29	4.41	3.87	4.15	4.86	4.70	4.78	4.54	4.24	5.47	4.70	4.69
1888 .	4.83	4.32	4.97	4.45	3.79	4.03	4.06	3.55	3.91	4.19	4.36	5.54	4.54	4.33	5.39	4.39	4.54
1889 .	4.91	4.49	5.17	4.50	4.41	4.34	4.24	3.95	4.48	4.63	4.86	5.64	4.70	4.54	5.68	3.86	4.79
1890 .	5.09	4.44	5.04	4.66	4.30	4.25	4.26	3.88	4.01	4.59	4.66	5.60	4.47	4.27	5.18	4.12	4.70
1891 .	4.88	4.71	5.40	4.73	4.46	4.36	4.29	4.23	4.14	4.43	5.02	5.33	4.66	4.28	5.17	4.32	4.80

Matrimoni classificati secondo i mesi dell'anno in cui furono conchiusi.

Classifichiamo i matrimoni secondo le stagioni e i mesi in cui furono conchiusi, negli anni 1889, 1890 e 1891. Diamo, oltre alle cifre assolute, le proporzioni a dodicimila matrimoni, supponendo ciascun mese composto di trenta giorni, cioè diminuendo di una trentunesima parte la cifra dei matrimoni, per ogni mese che abbia trentun giorni, e ingrandendo la cifra del febbraio, in modo da farla corrispondere anch'essa ad un mese di trenta giorni (1). Con questo artificio di calcolo possiamo rappresentare la distribuzione proporzionale dei matrimoni.

TAVOLA VII.

MESI	NUMERO DEI MATRIMONI CONCHIUSI					
	T O T A L E			P R O P O R Z I O N E M E N S I L E S U 12 000		
	1889	1890	1891	1889	1890	1891
Marzo	21 022	15 006	14 614	1 069	792	753
Aprile	16 473	19 732	22 951	866	1 076	1 222
Maggio	17 555	16 962	16 988	893	895	875
Giugno	15 766	14 953	14 937	829	816	795
Luglio	12 430	12 395	12 097	632	654	623
Agosto	14 393	13 769	14 423	732	727	743
Settembre	17 334	16 689	17 163	911	910	914
Ottobre	20 509	19 938	20 454	1 043	1 053	1 054
Novembre	24 379	25 096	25 265	1 281	1 369	1 345
Dicembre	20 535	20 259	20 587	1 044	1 069	1 060
Gennaio	21 785	21 091	23 771	1 108	1 114	1 224
Febbraio	28 270	26 082	24 406	1 592	1 525	1 392
ANNO . .	230 451	221 972	227 656	12 000	12 000	12 000

(1) La diminuzione per raggiungere tutti i mesi a 30 giorni si è fatta soltanto sulle cifre proporzionali; le cifre assolute sono quali risultano dalle tavole dello Stato Civile.

Istruzione elementare degli sposi.

La tavola seguente indica quanti matrimoni si contraggono fra sposi che sanno scrivere il proprio nome; quanti fra sposi analfabeti; quanti colla firma del solo sposo, o della sola sposa.

TAVOLA VIII.

ANNI	NUMERO DEGLI ATTI DI MATRIMONIO SOTTOSCRITTI							
	dai due sposi		dal solo sposo		dalla sola sposa		da nessuno degli sposi	
	Totale	per 100	Totale	per 100	Totale	per 100	Totale	per 100
1872	43 980	21. 73	44 609	22. 05	6 037	2. 98	107 735	53. 24
1873	45 963	21. 39	47 570	22. 13	6 376	2. 97	114 997	53 51
1874	46 984	22. 59	47 696	22. 93	6 318	3. 04	106 999	51. 44
1875	50 856	22. 06	54 437	23. 62	7 322	3. 18	117 871	51. 14
1876	53 583	23. 76	53 836	23. 88	7 407	3. 29	110 627	49. 07
1877	51 829	24. 11	51 830	24. 11	6 875	3. 20	104 438	48. 58
1878	53 052	26. 54	49 918	24. 97	6 780	3. 39	90 135	45. 10
1879	56 271	26. 41	54 377	25. 51	7 135	3. 35	95 313	44. 73
1880	56 049	28. 49	50 299	25. 57	6 931	3. 52	83 459	42. 42
1881	61 526	26. 73	57 596	25. 03	7 750	3. 37	103 271	44. 87
1882	63 340	28. 27	56 117	25. 05	7 938	3. 54	96 646	43. 14
1883	66 760	28. 78	58 988	25. 43	8 474	3. 65	97 723	42. 14
1884	70 935	29. 62	60 868	25. 41	8 934	3. 73	98 776	41. 24
1885	71 737	30. 67	58 601	25. 05	8 832	3. 77	94 761	40. 51
1886	75 911	32. 54	56 705	24. 30	9 322	4. 00	91 372	39. 16
1887	77 396	32. 85	57 309	24. 32	10 203	4. 33	90 721	38. 50
1888	80 417	33. 95	56 333	23. 78	9 849	4. 16	90 284	38. 11
1889	81 310	35. 29	54 164	23. 50	9 822	4. 26	85 155	36. 95
1890	78 708	35. 46	51 426	23. 17	9 786	4. 41	82 052	36. 96
1891	82 568	36. 27	51 480	22. 61	10 410	4. 57	83 198	36. 55

Le due tavole seguenti distinguono, per i 20 anni corsi dal 1872 al 1891, gli sposi e le spose secondo che poterono sottoscrivere, o no, l'atto di matrimonio.

ANNI	NUMERO DEGLI SPOSI					
	CHE SOTTOSCRISSERO L'ATTO DI MATRIMONIO			CHE NON SOTTOSCRISSERO L'ATTO DI MATRIMONIO		
	Totale	Maschi	Femmine	Totale	Maschi	Femmine

CIFRE ASSOLUTE.

1872	138 606	88 589	50 017	266 116	113 772	152 344
1873	145 872	93 533	52 339	283 940	121 373	162 567
1874	147 982	94 680	53 302	268 012	113 317	154 695
1875	163 471	105 293	58 178	297 501	125 193	172 308
1876	168 409	107 419	60 990	282 497	118 034	164 463
1877	162 363	103 659	58 704	267 581	111 313	156 268
1878	162 802	102 970	59 832	236 968	96 915	140 053
1879	174 054	110 648	63 406	252 138	102 448	149 690
1880	169 328	106 348	62 980	224 148	90 390	133 758
1881	188 398	119 122	69 276	271 888	111 021	160 867
1882	190 735	119 457	71 278	257 347	104 584	152 763
1883	200 932	125 748	75 234	262 908	106 197	156 711
1884	211 672	131 803	79 869	267 354	107 710	159 644
1885	210 907	130 338	80 569	256 955	103 593	153 362
1886	217 849	132 616	85 233	248 771	100 694	148 077
1887	222 304	134 705	87 599	248 954	100 924	148 030
1888	227 016	136 750	90 266	246 750	100 133	146 617
1889	226 606	135 474	91 132	234 296	94 977	139 319
1890	218 628	130 134	88 494	225 316	91 838	133 478
1891	227 026	134 048	92 978	228 286	93 608	134 678

PROPORZIONI CENTESIMALI.

1872	34.25	43.78	24.72	65.75	56.22	75.28
1873	33.94	43.52	24.35	66.06	56.48	75.65
1874	35.57	45.52	25.63	64.43	54.48	74.37
1875	35.46	45.68	25.24	64.54	54.32	74.76
1876	37.35	47.65	27.05	62.65	52.35	72.95
1877	37.77	48.22	27.31	62.23	51.78	72.69
1878	40.72	51.51	29.93	59.28	48.49	70.07
1879	40.84	51.92	29.75	59.16	48.08	70.25
1880	43.03	54.06	32.01	56.97	45.94	67.99
1881	40.93	51.76	30.10	59.07	48.24	69.90
1882	42.57	53.32	31.81	57.43	46.68	68.19
1883	43.33	54.21	32.44	56.67	45.79	67.56
1884	44.19	55.03	33.35	55.81	44.97	66.65
1885	45.08	55.72	34.44	54.92	44.28	65.56
1886	46.69	56.84	36.53	53.31	43.16	63.47
1887	47.17	57.17	37.18	52.83	42.83	62.82
1888	47.92	57.73	38.11	52.08	42.27	61.89
1889	49.17	58.79	39.55	50.83	41.21	60.45
1890	49.25	58.63	39.87	50.75	41.37	60.13
1891	49.86	58.38	40.84	50.14	41.12	59.16

Nella tavola X sono disposte le provincie secondo l'ordine crescente del numero degli sposi analfabeti per 100 sposi nell'anno 1891 e sono indicate anche le proporzioni relative agli anni 1890, 1889, 1888, 1887, 1886, 1881, 1876 e 1872.

TAVOLA X.

Numero d'ordine	PROVINCIE	ANALFABETI SU 100 SPOSI										
		1891			1890	1889	1888	1887	1886	1881	1876	1872
		Maschi	Femm.	Totale								
1	Torino	6	11	9	8	9	10	10	11	15	20	26
2	Sondrio	7	11	9	7	10	12	12	13	15	27	31
3	Novara	9	15	12	12	13	15	15	16	22	26	35
4	Como	10	16	13	13	14	15	17	18	24	31	38
5	Alessandria	12	18	15	17	17	18	18	17	25	34	40
6	Cuneo	12	20	16	20	20	21	22	23	29	38	43
7	Bergamo	15	19	17	17	18	20	28	20	23	28	34
8	Porto Maurizio	11	27	19	17	19	20	20	26	30	35	45
9	Milano	18	24	21	23	23	24	26	28	33	42	48
10	Belluno	11	31	21	24	26	27	27	27	34	45	53
11	Brescia	19	25	22	23	24	24	25	27	31	36	40
12	Pavia	18	25	22	24	25	27	27	28	35	43	51
13	Genova	18	28	23	24	26	26	28	27	34	41	48
14	Livorno	13	35	24	26	28	28	26	31	34	41	41
15	Cremona	25	35	30	31	32	36	34	34	41	50	56
16	Vicenza	19	44	31	36	33	36	39	39	49	58	62
17	Verona	24	43	34	35	36	38	38	39	46	55	59
18	Udine	17	53	35	40	41	41	42	43	50	57	62
19	Mantova	28	44	36	38	37	40	45	41	49	59	61
20	Treviso	27	50	38	40	40	41	44	44	55	61	66
21	Lucca	26	53	39	41	42	45	45	46	50	56	58
22	Bologna	33	51	42	47	45	47	48	48	54	63	64
23	Firenze	33	57	45	44	45	46	46	47	51	55	55
24	Piacenza	43	46	45	45	47	49	49	51	58	68	70
25	Grosseto	34	57	45	51	49	49	48	51	55	60	62
26	Roma	34	56	45	44	43	44	45	47	55	54	45
27	Venezia	38	54	46	48	48	51	51	50	58	59	60
28	Modena	37	57	47	50	49	54	53	51	56	65	64
29	Parma	41	57	49	52	51	52	54	56	58	66	68
30	Rovigo	37	61	49	49	54	53	53	53	56	67	72
31	Reggio Emilia	36	62	49	50	51	55	57	53	60	65	67
32	Padova	41	60	50	49	48	51	52	51	58	68	72
33	Massa e Carrara	34	65	50	52	53	49	53	54	58	64	67
34	Pisa	35	65	50	50	50	52	53	54	56	61	61
35	Napoli	42	60	51	53	54	56	57	58	61	66	65
36	Ferrara	42	63	53	53	54	57	57	55	59	70	73

Num. d'ordine	PROVINCIE	ANALFABETI SU 100 SPOSI										
		1891			1890	1889	1888	1887	1886	1881	1876	1872
		Maschi	Femm.	Totale								
37	Ancona	44	67	55	57	57	58	53	57	63	69	67
38	Aquila degli Abruzzi	38	75	56	56	57	62	60	64	67	74	75
39	Ravenna	50	62	56	56	57	59	60	59	67	75	72
40	Siena	46	69	58	55	61	58	60	60	63	70	69
41	Palermo	51	69	60	59	59	60	62	64	68	73	79
42	Macerata	45	78	61	64	63	64	64	65	70	72	73
43	Forlì	55	68	61	66	61	62	61	59	69	72	71
44	Perugia	48	75	61	62	63	63	62	63	65	70	72
45	Arezzo	47	77	62	61	60	63	65	64	68	71	70
46	Sassari	52	72	62	63	68	62	65	66	71	76	74
47	Pesaro e Urbino. . .	55	73	64	68	66	69	68	68	69	74	75
48	Ascoli Piceno. . . .	52	82	67	69	70	70	69	69	75	80	79
49	Salerno	58	78	68	71	74	72	72	73	76	82	84
50	Caserta	58	81	70	70	72	73	72	72	75	75	82
51	Messina	60	81	71	70	70	73	74	75	78	83	83
52	Cagliari	59	82	71	71	73	72	73	74	76	78	82
53	Foggia	64	81	72	72	76	76	77	77	82	83	86
54	Trapani	63	80	72	71	70	74	75	75	80	84	88
55	Campobasso.	57	87	72	73	74	75	75	75	80	83	85
56	Chieti	61	87	74	74	73	76	75	76	80	84	86
57	Lecce	61	86	74	74	74	74	75	76	80	83	85
58	Teramo	63	87	75	75	76	76	75	77	81	84	85
59	Avellino	64	87	75	77	78	80	78	77	81	82	86
60	Benevento	62	89	75	76	76	77	76	76	80	84	85
61	Catania	67	82	75	75	75	75	76	76	81	84	87
62	Caltanissetta	69	83	76	73	79	78	77	78	82	85	89
63	Siracusa	67	86	77	78	76	76	79	78	83	87	87
64	Potenza	69	86	77	78	80	80	80	79	83	88	91
65	Bari delle Puglie . .	71	85	78	76	77	78	79	80	84	87	89
66	Girgenti	71	87	79	79	76	78	79	81	84	85	91
67	Catanzaro.	69	91	80	79	81	82	83	82	82	85	86
68	Reggio Calabria. . .	71	90	80	81	79	82	82	81	85	85	88
69	Cosenza	73	91	82	83	83	84	83	84	86	89	90
	REGNO	41	59	50	51	51	52	53	53	59	63	66

Se invece di considerare i matrimoni contratti in tutti i comuni di ciascuna provincia, si considerano soltanto quelli contratti nel comune capoluogo, si trova che nelle grandi città l'istruzione elementare è più diffusa che nei minori comuni circostanti.

La tavola data a pagina 145 indica il numero dei matrimoni sottoscritti da entrambi gli sposi o da uno solo di essi o da nessuno dei due, nell'anno 1891, per ciascuno dei 69 comuni capoluoghi di provincia.

Nella tavola XI abbiamo riportato le notizie per i due anni 1890 e 1891 per le dodici città che contano più di 100,000 abitanti.

Prendendo in esame le cifre del 1891, troviamo che nel comune di Napoli vi furono in quell'anno 36 analfabeti ogni 100 sposi, e nell'intera provincia ve ne furono 51. La provincia di Roma diede 45 analfabeti su 100 sposi, e il comune capoluogo 18; la provincia di Milano ne diede 21 su 100, e il capoluogo 6; la provincia di Torino ne diede 9 su 100, e il capoluogo 6; la provincia di Palermo 60 su 100, e il capoluogo 37, e così di seguito.

Istruzione elementare degli sposi nei comuni che hanno più di 100,000 abitanti.

TAVOLA XI.

COMUNI	CIFRE ASSOLUTE									CIFRE PROPORZIONALI A 100 SPOSI					
	1890						1891			1890			1891		
	Totale degli sposi	Sposi analfabeti			Totale degli sposi	Sposi analfabeti			Maschi	Femmine	Totale	Maschi	Femmine	Totale	
		Maschi	Femm.	Totale		Maschi	Femm.	Totale							
Napoli	7 532	1 016	1 884	2 900	7 528	974	1 742	2 716	27	50	39	26	46	36	
Roma	5 204	332	723	1 055	5 136	273	664	937	13	28	20	11	26	18	
Milano.	5 900	182	275	457	5 660	158	204	362	6	9	8	6	7	6	
Torino.	3 826	56	132	188	3 596	60	140	200	3	7	5	3	8	6	
Palermo	3 426	501	802	1 303	3 240	483	703	1 186	29	47	38	30	43	37	
Genova	2 562	120	161	281	2 348	97	150	247	9	13	11	8	13	11	
Firenze	2 784	146	300	446	2 580	126	257	383	10	22	16	10	20	15	
Venezia	1 954	242	399	641	1 854	199	344	543	25	41	33	21	37	29	
Bologna	2 028	114	230	344	1 832	114	210	324	11	23	17	12	23	18	
Messina	2 204	519	740	1 259	1 882	426	623	1 049	47	67	57	45	66	56	
Catania	1 398	313	451	764	1 434	320	444	764	45	65	55	45	62	53	
Livorno	1 542	103	253	356	1 380	82	243	325	13	33	23	12	35	24	

Sposi classificati per età.

Le tavole analitiche pubblicate a pag. 146 e seguenti, indicano per ciascuna provincia, il numero degli sposi e delle spose, divisi per anno di nascita.

Furono calcolate le cifre proporzionali degli sposi e delle spose di ciascun gruppo d'età a 10,000 sposi e spose di qualunque età, tanto per il 1891 quanto per il 1890 (tavole XII e XIII).

Nel Regno, ogni 10,000 maschi che contrassero matrimonio nel 1891, 44 erano nati nel 1873 o dopo quell'anno, 235 erano nati nel 1872 o 1871, 4,105 fra il 1870 e il 1865, 2,525 fra il 1864 e il 1861, 1,382 fra il 1860 e il 1856, 646 fra il 1855 e il 1851, 404 fra il 1850 e il 1846, 257 fra il 1845 e il 1841, 160 fra il 1840 e il 1836, 105 fra il 1835 e il 1831, e 137 prima dell'anno 1831.

Gli sposi giovani sono relativamente più numerosi nei compartimenti degli Abruzzi, di Basilicata e di Calabria, in confronto a quelli di Lombardia, Veneto, Marche, Umbria e Sardegna.

I compartimenti nei quali sono in maggiori proporzioni gli sposi di età inferiore a 21 anni, hanno anche molti sposi di età avanzata, cioè superiore a 60 anni.

Nel Regno ogni 10,000 donne che contrassero matrimonio nel 1891, 208 erano nate nel 1875 o dopo quell'anno, 4,129 fra il 1874 e il 1869, 2,793 fra il 1868 e il 1865, 765 fra il 1864 e il 1863, 509 fra il 1862 e il 1861, 682 fra il 1860 e il 1856, 356 fra il 1855 e il 1851, 227 fra il 1850 e il 1846, 157 fra il 1845 e il 1841, e 174 erano nate prima dell'anno 1841.

Le spose di età molto giovane sono numerose particolarmente in Sicilia, Basilicata, Calabria, Sardegna, Puglie ed Abruzzi. I compartimenti dell'Italia meridionale e delle isole sono anche quelli che danno un maggior contingente di spose di età avanzata, cioè al di là dei 50 anni.

1891 — CIFRE PROPORZIONALI A 10,000 SPOSI.

TAVOLA XII.

COMPARTIMENTI	DATA DI NASCITA DEGLI SPOSI										
	1873 e dopo	1872-71	1870-65	1864-61	1860-56	1855-51	1850-46	1845-41	1840-36	1835-31	Prima del 1831
Piemonte	36	218	4 417	2 253	1 358	672	419	252	162	93	120
Liguria	32	189	4 162	2 444	1 413	728	450	227	154	98	103
Lombardia	15	89	4 555	2 642	1 282	589	341	216	119	73	79
Veneto	12	158	4 363	2 729	1 356	579	331	201	126	68	77
Emilia	23	136	3 602	2 670	1 578	757	486	319	194	107	128
Toscana	39	279	4 079	2 596	1 324	610	431	251	154	111	126
Marche	19	99	3 143	3 062	1 752	732	439	295	180	121	158
Umbria	14	98	2 937	2 738	1 905	887	581	396	201	103	140
Lazio	33	182	3 147	2 545	1 766	999	669	307	147	100	105
Abruzzi e Molise	138	514	4 289	2 182	1 211	562	356	233	176	137	202
Campania	74	398	4 284	2 278	1 213	584	395	271	182	127	194
Puglie	41	241	4 209	2 715	1 286	555	288	229	153	123	160
Basilicata	108	493	5 318	1 708	846	454	310	232	157	142	232
Calabrie	95	427	4 435	2 046	1 237	601	406	277	182	133	161
Sicilia	49	209	3 877	2 756	1 407	608	386	271	159	109	169
Sardegna	17	98	2 552	2 652	2 185	1 102	602	312	235	126	119
REGNO	44	235	4 105	2 525	1 382	646	404	257	160	105	137

CIFRE PROPORZIONALI A 10,000 SPOSE.

COMPARTIMENTI	DATA DI NASCITA DELLE SPOSE									
	1875 e dopo	1874-69	1868-65	1864-63	1862-61	1860-56	1855-51	1850-46	1845-41	Prima del 1841
Piemonte	149	4 849	2 562	667	434	601	304	186	122	126
Liguria	176	4 505	2 688	735	521	699	282	163	114	117
Lombardia	44	4 812	2 891	646	404	548	259	174	109	113
Veneto	21	3 836	3 553	851	535	621	255	127	104	97
Emilia	59	3 385	3 124	934	643	814	433	271	177	160
Toscana	81	3 639	3 274	845	544	684	357	247	144	185
Marche	42	2 711	3 572	1 131	646	873	407	291	196	131
Umbria	59	2 874	3 212	1 048	682	931	480	332	247	135
Lazio	112	2 970	2 761	852	794	1 182	683	348	162	136
Abruzzi e Molise	244	3 879	2 937	809	470	670	345	219	192	235
Campania	172	3 878	2 827	783	538	687	371	251	210	283
Puglie	265	4 507	2 534	715	437	617	332	211	160	222
Basilicata	550	5 184	2 038	486	313	509	297	200	151	272
Calabrie	475	4 545	2 268	663	450	659	368	237	166	169
Sicilia	693	4 670	1 827	608	480	627	399	288	188	220
Sardegna	290	3 394	2 674	921	536	992	547	278	163	205
REGNO	208	4 129	2 793	765	509	682	356	227	157	174

1890 — CIFRE PROPORZIONALI A 10,000 SPOSI.

TAVOLA XIII.

COMPARTIMENTI	DATA DI NASCITA DEGLI SPOSI										
	1872 e dopo	1871-70	1869-64	1863-60	1859-55	1854-50	1849-45	1844-40	1839-35	1834-30	Prima del 1830
Piemonte	35	258	4 339	2 215	1 383	682	405	255	162	120	146
Liguria	34	198	4 069	2 360	1 542	760	432	245	141	81	138
Lombardia	13	103	4 598	2 544	1 321	586	346	211	125	73	80
Veneto	11	140	4 228	2 618	1 425	642	391	242	132	74	97
Emilia	17	129	3 617	2 620	1 591	798	503	330	162	106	127
Toscana	29	211	4 140	2 503	1 391	691	394	256	161	106	118
Marche	22	104	3 365	2 889	1 811	682	399	297	177	114	140
Umbria	20	77	2 969	2 570	1 898	905	676	356	233	150	146
Lazio	21	133	3 126	2 566	1 987	930	583	311	142	96	105
Abruzzi e Molise.	108	436	4 342	2 012	1 267	630	391	278	198	133	205
Campania	77	384	4 317	2 231	1 207	607	402	278	172	131	194
Puglie	49	261	4 230	2 643	1 265	542	322	228	166	125	169
Basilicata	110	486	5 235	1 668	941	418	332	245	203	140	222
Calabria	103	458	4 453	2 084	1 161	640	376	264	192	122	147
Sicilia	46	235	3 906	2 702	1 366	655	380	256	171	111	172
Sardegna	13	93	2 557	2 589	2 141	1 054	600	418	227	142	166
REGNO. . . .	41	229	4 104	2 455	1 412	671	409	266	163	108	142

CIFRE PROPORZIONALI A 10,000 SPOSE.

COMPARTIMENTI	DATA DI NASCITA DELLE SPOSE									
	1874 e dopo	1873-68	1867-64	1863-62	1861-60	1859-55	1854-50	1849-45	1844-40	Prima del 1840
Piemonte	173	4 836	2 500	628	451	614	325	204	122	147
Liguria	163	4 445	2 676	757	473	740	347	167	115	117
Lombardia	39	4 852	2 923	618	366	553	268	154	109	118
Veneto	24	3 679	3 491	888	523	676	315	175	108	121
Emilia	43	3 382	3 107	949	584	886	465	279	153	152
Toscana	75	3 564	3 312	856	526	737	394	240	140	156
Marche	22	2 757	3 733	977	673	839	414	324	153	108
Umbria	277	4 353	2 025	750	822	462	490	366	220	235
Lazio	100	3 000	2 903	946	655	1 113	638	329	171	145
Abruzzi e Molise.	188	3 832	2 958	790	548	649	371	247	158	259
Campania	160	3 792	2 941	833	500	718	361	270	180	245
Puglie	246	4 584	2 502	685	391	650	368	204	138	232
Basilicata	446	5 074	2 189	507	294	521	334	212	168	255
Calabria	457	4 434	2 386	711	471	642	353	233	162	151
Sicilia	725	4 556	1 930	621	441	662	380	278	192	215
Sardegna	259	3 198	2 715	828	683	1 045	518	303	200	251
REGNO. . . .	201	4 095	2 817	763	496	698	372	235	148	175

§ III.

N A T I

(esclusi i nati-morti).

Il numero dei nati (esclusi i nati-morti) fu nel 1891 di 1,132,139; ragguagliato alla popolazione, dà un rapporto di 37.31 nati per 1000 abitanti. Ecco il confronto tra le cifre assolute e le proporzionali del 1891 e quelle dei due anni precedenti.

TAVOLA XIV.

COMPARTIMENTI	ANNO 1889		ANNO 1890		ANNO 1891	
	Totale dei nati	Nati per 1000 abitanti	Totale dei nati	Nati per 1000 abitanti	Totale dei nati	Nati per 1000 abitanti
Piemonte	109 550	34.06	101 622	31.42	105 389	32.40
Liguria	32 585	34.65	30 645	32.37	32 573	34.19
Lombardia	146 214	37.67	137 122	35.10	147 488	37.51
Veneto	109 835	37.03	102 788	34.43	106 553	35.47
Emilia	84 913	37.82	83 327	36.98	84 405	37.33
Toscana	86 719	38.25	79 651	35.02	81 720	35.82
Marche	37 682	39.29	36 360	37.82	36 374	37.73
Umbria	23 063	39.03	21 247	35.82	21 943	36.84
Lazio	39 399	40.63	37 183	38.02	37 577	38.11
Abruzzi e Molise	54 588	40.27	53 203	39.11	53 059	38.87
Campania	122 934	40.58	110 701	36.35	117 241	38.29
Puglie	72 617	41.72	71 333	40.54	74 866	42.10
Basilicata	20 961	39.02	19 427	36.06	21 069	39.00
Calabrie	52 218	40.05	48 481	37.02	52 698	40.07
Sicilia	130 063	40.07	125 772	38.29	133 816	40.24
Sardegna	25 856	35.83	24 241	33.37	25 368	34.68
REGNO.	1 149 197	38.35	1 083 103	35.91	1 132 139	37.31

Nati divisi per sesso.

I nati (esclusi i nati-morti) dividonsi come segue per ciascun anno, dal 1872 al 1891, secondo il sesso:

TAVOLA XV.

ANNI	NUMERO DEI NATI (esclusi i nati-morti)			Nati maschi per 100 femmine
	Totale	Maschi	Femmine	
1872	1 020 682	526 303	494 379	106
1873	985 188	508 042	477 146	106
1874	951 658	491 231	460 427	107
1875	1 035 377	533 511	501 866	106
1876	1 083 721	558 308	525 413	106
1877	1 029 037	529 867	499 170	106
1878	1 012 475	521 945	490 530	106
1879	1 064 153	548 959	515 194	106
1880	957 900	493 591	464 309	106
1881	1 081 125	557 029	524 096	106
1882	1 061 094	545 714	515 380	106
1883	1 071 452	551 402	520 050	106
1884	1 130 741	581 413	549 328	106
1885	1 125 970	580 079	545 891	106
1886	1 086 960	559 441	527 519	106
1887	1 152 906	592 936	559 970	106
1888	1 119 563	575 081	544 482	106
1889	1 149 197	591 480	557 717	106
1890	1 083 103	556 378	526 725	106
1891	1 132 139	581 818	550 321	106

Ragguagliato il numero delle nascite maschili a 100 nascite femminili, si trova, che le prime stanno alle seconde come 106 a 100; in altri termini, ogni 1000 nati, si hanno 514 maschi e 486 femmine.

Nati divisi in legittimi ed illegittimi.

Volendosi distinguere i nati in legittimi ed illegittimi, si trova una difficoltà nel fatto, che un certo numero di bambini sono *esposti* nelle ruote annesse agli ospizi dei trovatelli, ovvero sono abbandonati in luogo pubblico, senza che si sappia se sono figli di persone unite in matrimonio. Per ciò fino a tutto il 1883 si dividevano in *legittimi*, *illegittimi* ed *esposti*, ed in questa terza categoria si sarebbero dovuti collocare solamente i bambini di origine ignota, parecchi dei quali probabilmente erano già stati registrati in una delle altre due rubriche. Ma siccome le cifre segnate sotto la rubrica *esposti*, apparivano per molti comuni troppo grandi, in confronto a quelle di altri comuni che si trovano in condizioni sociali molto simili, si aveva motivo di temere che sotto il nome di esposti si comprendessero talvolta tutti i bambini ricoverati nei brefotrofi, comunque ne fosse nota l'origine.

Per evitare queste differenze d'interpretazione, i nati nel 1884 e negli anni susseguenti furono ripartiti in tre categorie, alquanto diverse da quelle adottate prima; in modo da avere in una prima rubrica il numero dei legittimi, in una seconda il numero degli illegittimi riconosciuti all'atto di nascita da uno o da entrambi i genitori, ed in una terza rubrica, complessivamente, il numero degli illegittimi non riconosciuti all'atto di nascita dai genitori e quello dei nati di stato civile ignoto, perchè trovati esposti nella ruota od in luogo pubblico. Gli iscritti nella terza categoria rappresentano con approssimazione il numero dei bambini, per l'allevamento dei quali deve provvedere la carità pubblica, mentre quasi tutti gli illegittimi riconosciuti dai genitori sono allevati in famiglia a cura di questi ultimi.

È possibile che fra i bambini di stato civile ignoto, che abbiamo compreso nella stessa categoria degli illegittimi non riconosciuti, alcuni siano figli di persone unite in matrimonio; ma è lecito ritenere che il numero di questi sia piccolissimo; e come abbiamo fatto negli scorsi anni, continueremo a sommare i nati iscritti nella seconda con quelli della terza categoria, per formare la cifra più verosimile delle nascite illegittime. Questo totale potrà essere maggiore di quello reale, ma di una quantità piccola.

Nella tavola XVI è indicato il numero dei nati illegittimi riconosciuti da uno o da entrambi i genitori e il numero degli illegittimi non riconosciuti, coi quali ultimi sono sommati anche gli esposti nelle ruote o in luogo pubblico, per ciascuna provincia e per ciascuno dei cinque anni corsi dal 1887 al 1891. Oltre le cifre assolute sono date anche le cifre proporzionali di ciascuna categoria di nati illegittimi a 1000 nati vivi, sia legittimi che illegittimi negli stessi anni.

Nella tavola XVII è indicato il numero dei nati legittimi, quello degli illegittimi riconosciuti almeno da uno dei genitori e quello degli illegittimi non riconosciuti e degli esposti, in ciascun anno dal 1872 al 1891. Nella stessa tavola sono indicate anche le cifre proporzionali dei nati legittimi e di quelli illegittimi od esposti ogni 100 nati, e le cifre proporzionali dei maschi per 100 femmine, sia fra i nati legittimi che fra gli illegittimi riconosciuti e fra gli illegittimi non riconosciuti e gli esposti.

**Nati illegittimi riconosciuti da uno o da entrambi i genitori,
Cifre assolute e cifre proporzionali a 1000**

		Alessandria	Cuneo	Novara	Torino	Genova	Porto Maurizio	Bergamo	Brescia	Como	Cremona
CIFRE											
1887 .	Illegittimi riconosciuti	106	115	152	497	655	126	75	266	61	50
	Esposti ed illegittimi non riconosciuti	323	511	527	1 316	742	128	232	406	195	177
1888 .	Illegittimi riconosciuti	94	80	179	630	668	100	66	257	54	49
	Esposti ed illegittimi non riconosciuti	302	493	476	1 202	761	149	164	429	193	198
1889 .	Illegittimi riconosciuti	108	99	192	717	733	132	77	240	45	29
	Esposti ed illegittimi non riconosciuti	326	455	483	1 209	706	133	136	415	187	173
1890 .	Illegittimi riconosciuti	115	112	162	948	692	121	86	204	60	37
	Esposti ed illegittimi non riconosciuti	276	435	443	816	717	94	141	422	181	161
1891 .	Illegittimi riconosciuti	114	98	199	1 109	763	123	79	244	48	39
	Esposti ed illegittimi non riconosciuti	289	419	520	764	727	131	160	424	185	172

CIFRE PROPORZIONALI

1887 .	Illegittimi riconosciuti	3.81	5.18	6.01	14.12	25.24	32.30	4.30	15.00	3.10	4.46
	Esposti ed illegittimi non riconosciuti	11.60	23.02	20.82	37.38	28.59	32.81	13.31	22.90	9.93	15.80
TOTALE degli illegittimi ed esposti . .		15.41	28.20	26.83	51.50	53.83	65.11	17.61	37.90	13.03	20.26
1888 .	Illegittimi riconosciuti	3.41	3.54	7.01	17.91	24.31	24.43	3.84	14.90	2.73	4.58
	Esposti ed illegittimi non riconosciuti	10.97	21.80	18.64	34.16	27.70	36.40	9.54	24.87	9.74	18.51
TOTALE degli illegittimi ed esposti . .		14.38	25.34	25.65	52.07	52.01	60.83	13.38	39.77	12.47	23.09
1889 .	Illegittimi riconosciuti	3.91	4.39	7.86	20.52	25.89	30.89	4.45	13.76	2.32	2.58
	Esposti ed illegittimi non riconosciuti	11.80	20.19	19.77	34.60	24.94	31.13	7.86	23.78	9.65	15.40
TOTALE degli illegittimi ed esposti . .		15.71	24.58	27.63	55.12	50.83	62.02	12.31	37.54	11.97	17.98
1890 .	Illegittimi riconosciuti	4.59	5.38	6.98	29.15	25.86	31.13	5.40	12.54	3.26	3.75
	Esposti ed illegittimi non riconosciuti	11.02	20.89	19.08	25.09	26.80	24.18	8.85	25.94	9.85	16.34
TOTALE degli illegittimi ed esposti . .		15.61	26.27	26.06	54.24	52.66	55.31	14.25	38.48	13.11	20.09
1891 .	Illegittimi riconosciuti	4.34	4.48	8.32	33.25	26.80	29.94	4.50	13.78	2.44	3.60
	Esposti ed illegittimi non riconosciuti	11.01	19.17	21.73	22.91	25.54	31.89	9.11	23.95	9.42	15.88
TOTALE degli illegittimi ed esposti . .		15.35	23.65	30.05	56.16	52.34	61.83	13.61	37.73	11.86	19.48

esposti ed illegittimi non riconosciuti, classificati per provincie.
nati negli anni 1887, 1888, 1889, 1890 e 1891.

TAVOLA XVI.

Mantova	Milano	Pavia	Sondrio	Belluno	Padova	Rovigo	Treviso	Udine	Venezia	Verona	Vicenza	Bologna
---------	--------	-------	---------	---------	--------	--------	---------	-------	---------	--------	---------	---------

ASSOLUTE.

523	270	71	45	258	892	880	297	948	670	247	473	2 030
401	1 264	282	92	110	540	296	218	561	473	341	262	823
466	314	49	54	232	888	905	330	863	752	210	478	1 985
338	1 222	311	104	114	520	182	263	499	467	357	284	756
461	334	69	42	244	875	957	336	785	785	177	444	1 941
290	1 296	298	88	108	565	226	220	500	553	390	289	725
512	329	37	33	173	793	816	273	649	740	184	300	1 863
319	1 205	282	78	92	465	189	199	416	460	356	254	771
473	312	53	52	196	712	878	253	741	743	189	285	1 684
335	1 182	300	88	100	533	197	188	410	486	285	280	720

A 1000 NATI.

46.90	5.49	4.13	11.29	35.75	53.07	90.53	19.92	48.86	50.33	16.77	28.78	118.64
35.96	25.69	16.41	23.07	15.24	32.13	30.45	14.62	28.91	35.53	23.15	15.94	48.10
82.86	31.18	20.54	34.36	50.99	85.20	120.98	34.54	77.77	85.86	39.92	44.72	166.74
45.05	6.40	2.96	14.18	32.39	59.73	105.61	23.39	46.15	57.14	15.40	30.29	112.84
32.67	24.90	18.81	27.31	15.92	34.98	21.24	18.64	26.68	35.48	26.18	18.00	42.98
77.72	31.30	21.77	41.49	48.31	94.71	126.85	42.03	72.83	92.62	41.58	48.29	155.82
45.06	6.66	4.11	11.36	35.08	55.96	106.65	23.01	40.59	56.36	12.56	27.23	113.32
28.35	25.84	17.76	23.80	15.53	36.13	25.19	15.07	25.85	39.70	27.68	17.72	42.33
73.41	32.50	21.87	35.16	50.61	92.09	131.84	38.08	66.44	96.06	40.24	44.95	155.65
50.24	6.09	2.43	9.74	27.46	52.16	92.34	20.79	36.44	56.61	13.70	20.00	106.18
31.30	25.17	18.53	23.02	14.60	30.59	21.39	15.15	23.36	35.18	26.51	16.93	43.94
81.54	31.26	20.96	32.76	42.06	82.75	113.73	35.94	59.80	91.79	40.21	36.93	150.12
44.79	6.13	3.20	13.95	30.02	48.15	100.87	17.72	38.74	54.23	13.71	18.22	97.39
31.72	23.23	18.10	23.61	15.32	36.05	22.63	13.17	21.44	35.47	20.67	17.90	41.64
76.51	29.36	21.30	37.56	45.34	84.20	123.50	30.89	60.18	89.70	34.38	36.12	139.03

Segue **Nati illegittimi riconosciuti da uno o da entrambi i genitori,**
Cifre assolute e cifre proporzionali a 1000

		Ferrara	Forlì	Modena	Parma	Piacenza	Ravenna	Reggio Emilia	Arezzo	Firenze	Grosseto
CIFRE											
1887 .	Illegittimi riconosciuti.	2 513	3 501	1 244	367	77	1 133	807	637	1 280	466
	Esposti ed illegittimi non riconosciuti	535	330	321	422	212	240	278	454	903	158
1888 .	Illegittimi riconosciuti.	2 554	3 260	1 009	344	75	1 170	565	528	1 144	528
	Esposti ed illegittimi non riconosciuti	545	355	335	425	207	223	257	378	884	140
1889 .	Illegittimi riconosciuti.	2 598	3 324	855	334	80	1 148	421	566	1 225	530
	Esposti ed illegittimi non riconosciuti	508	404	298	445	184	189	290	370	928	153
1890 .	Illegittimi riconosciuti.	2 581	3 269	763	285	89	1 113	367	498	1 151	450
	Esposti ed illegittimi non riconosciuti	515	369	266	360	169	184	232	346	923	134
1891 .	Illegittimi riconosciuti.	2 680	3 105	689	300	72	1 153	373	517	1 099	502
	Esposti ed illegittimi non riconosciuti	488	312	294	396	182	197	255	344	891	135
CIFRE PROPORZIONALI											
1887 .	Illegittimi riconosciuti	247.12	322.08	106.89	36.17	9.17	153.36	80.08	63.83	42.27	98.42
	Esposti ed illegittimi non riconosciuti	52.61	30.36	27.58	41.59	25.26	32.49	27.59	45.49	29.82	33.37
TOTALE degli illegittimi ed esposti. .		299.73	352.44	134.47	77.76	34.43	185.85	107.67	109.32	72.09	131.79
1888 .	Illegittimi riconosciuti.	251.08	315.04	86.53	35.84	9.94	159.51	56.33	58.64	40.48	113.99
	Esposti ed illegittimi non riconosciuti	53.58	34.31	28.73	44.28	27.44	30.40	25.62	41.98	31.28	30.22
TOTALE degli illegittimi ed esposti. .		304.66	349.35	115.26	80.12	37.38	189.91	81.95	100.62	71.76	144.21
1889 .	Illegittimi riconosciuti.	252.67	311.09	75.60	33.75	9.60	158.06	42.05	57.14	39.27	108.47
	Esposti ed illegittimi non riconosciuti	49.41	37.81	26.35	44.97	22.07	26.02	28.96	37.35	29.75	31.31
TOTALE degli illegittimi ed esposti. .		302.08	348.90	101.95	78.72	31.67	184.08	71.01	94.49	69.02	139.78
1890 .	Illegittimi riconosciuti	256.51	312.08	66.91	29.82	11.81	161.77	37.19	55.18	39.70	99.96
	Esposti ed illegittimi non riconosciuti	51.18	35.23	23.33	37.67	22.43	26.74	23.51	38.34	31.84	29.76
TOTALE degli illegittimi ed esposti. .		307.69	347.31	90.24	67.49	34.24	188.51	60.70	93.52	71.54	129.72
1891 .	Illegittimi riconosciuti.	264.17	304.35	59.51	30.14	9.11	163.18	36.34	56.60	37.34	109.94
	Esposti ed illegittimi non riconosciuti	48.10	30.58	25.39	39.78	23.08	27.88	24.84	37.66	30.27	29.57
TOTALE degli illegittimi ed esposti. .		312.27	334.93	84.90	69.92	32.14	191.06	61.18	94.26	67.61	139.51

esposti ed illegittimi non riconosciuti, classificati per provincie.
nati negli anni 1887, 1888, 1889, 1890 e 1891.

Segue TAVOLA XVI.

Livorno	Lucca	Massa e Carrara	Pisa	Stena	Ancona	Ascoli Piceno	Macerata	Pesaro e Urbino	Perugia	Roma	Aquila degli Abruzzi	Campobasso
155	530	1 144	694	373	857	876	566	1 264	3 229	7 686	502	162
144	272	236	272	241	349	281	325	343	1 336	1 663	285	330
173	496	1 209	655	306	804	907	519	1 178	2 744	7 308	504	169
121	260	220	254	225	331	253	308	302	1 193	1 710	275	299
184	487	1 237	680	375	928	901	509	1 243	3 084	7 809	505	155
112	331	225	236	221	335	290	315	292	1 289	1 871	251	316
144	448	974	644	289	754	865	509	1 148	2 975	7 394	476	165
123	291	183	222	216	319	286	274	289	1 164	1 745	253	334
159	443	1 114	622	297	753	937	507	1 215	2 976	7 312	491	147
116	282	233	216	197	303	246	313	260	1 156	1 788	268	303

A 1000 NATI.

45.91	50.43	156.03	66.85	46.27	81.43	110.17	61.36	141.42	141.71	198.10	31.39	10.86
42.65	25.88	32.19	26.20	29.90	33.16	35.34	35.23	38.38	58.63	42.86	17.82	21.10
88.56	76.31	188.22	93.05	76.17	114.59	145.51	96.59	179.80	200.34	240.96	49.21	31.46
50.28	47.78	161.78	68.55	43.08	77.12	115.82	58.72	134.12	133.79	197.30	33.36	11.96
35.16	25.05	29.44	26.58	31.68	31.75	32.31	34.85	34.38	58.17	46.17	18.20	21.17
85.44	72.83	191.22	95.13	74.76	108.87	148.13	93.57	168.50	191.96	243.47	51.56	33.13
49.37	45.97	162.25	62.77	47.15	84.63	107.80	55.76	134.64	133.73	198.20	32.66	10.34
30.05	31.24	29.51	21.78	27.79	30.55	34.70	34.51	31.63	55.89	47.49	16.23	21.08
79.42	77.21	191.76	84.55	74.94	115.18	142.50	90.27	166.27	189.62	245.69	48.89	31.42
41.58	45.45	143.15	66.01	39.86	71.57	105.84	57.47	130.53	140.02	198.85	32.06	11.58
35.52	29.52	26.90	22.76	29.79	30.28	34.99	30.94	32.86	54.78	46.93	17.04	23.45
77.10	74.97	170.05	88.77	69.65	101.85	140.83	88.41	163.39	194.80	245.78	49.10	35.03
45.36	41.63	148.30	63.54	41.61	71.07	113.88	58.12	137.63	135.62	194.59	32.33	10.24
33.10	26.50	31.68	22.07	27.60	28.60	29.90	35.88	29.45	52.68	47.58	17.65	21.10
78.46	68.13	179.98	85.61	69.21	99.67	143.78	94.00	167.08	188.30	242.17	49.98	31.34

Segue Nati illegittimi riconosciuti da uno o da entrambi i genitori,
Cifre assolute e cifre proporzionali a 1000

	Chieti	Teramo	Avellino	Benevento	Caserta	Napoli	Salerno	Bari delle Puglie	Foggia	Lecco	
C I F R E											
1887 .	Illegittimi riconosciuti	247	192	117	163	417	477	326	261	179	332
	Esposti ed illegittimi non riconosciuti	331	362	291	96	582	1 241	952	774	281	812
1888 .	Illegittimi riconosciuti	233	172	145	136	311	523	330	301	253	374
	Esposti ed illegittimi non riconosciuti	319	342	293	77	518	1 220	854	755	284	805
1889 .	Illegittimi riconosciuti	251	163	162	156	398	504	309	320	229	377
	Esposti ed illegittimi non riconosciuti	309	366	307	95	544	1 314	910	752	310	817
1890 .	Illegittimi riconosciuti	236	182	145	112	360	530	321	276	202	330
	Esposti ed illegittimi non riconosciuti	296	375	309	106	491	1 309	910	752	281	807
1891 .	Illegittimi riconosciuti	220	155	154	136	364	576	335	288	211	353
	Esposti ed illegittimi non riconosciuti	307	383	271	83	529	1 342	896	738	273	758

C I F R E P R O P O R Z I O N A L I

1887 .	Illegittimi riconosciuti	16.47	18.59	6.95	15.46	13.68	12.01	14.68	7.80	10.92	13.49
	Esposti ed illegittimi non riconosciuti	22.07	35.06	17.29	9.11	19.09	31.25	42.88	23.13	17.14	32.98
TOTALE degli illegittimi ed esposti . .		38.54	53.65	24.24	24.57	32.77	43.26	57.56	30.93	28.06	46.47
1888 .	Illegittimi riconosciuti	17.41	18.03	8.58	14.68	11.33	13.76	15.75	8.77	14.79	14.77
	Esposti ed illegittimi non riconosciuti	23.83	35.85	17.35	8.31	18.87	32.09	40.77	21.99	16.60	31.79
TOTALE degli illegittimi ed esposti . .		41.24	53.88	25.93	22.99	30.20	45.85	56.52	30.76	31.39	46.56
1889 .	Illegittimi riconosciuti	18.09	15.88	9.10	15.46	12.96	11.97	13.90	10.34	13.65	15.14
	Esposti ed illegittimi non riconosciuti	22.27	35.66	17.24	9.41	17.71	31.22	40.94	24.30	18.48	32.81
TOTALE degli illegittimi ed esposti . .		40.36	51.54	26.34	24.87	30.67	43.19	54.84	34.64	32.13	47.95
1890 .	Illegittimi riconosciuti	16.89	17.95	9.45	11.89	13.02	14.08	15.55	8.81	13.47	13.19
	Esposti ed illegittimi non riconosciuti	21.18	36.99	20.14	11.26	17.76	34.77	44.07	24.01	18.74	32.25
TOTALE degli illegittimi ed esposti . .		38.07	54.94	29.59	23.15	30.78	48.85	59.62	32.82	32.21	45.44
1891 .	Illegittimi riconosciuti	16.43	15.31	9.58	14.19	12.32	14.15	15.72	8.63	12.88	13.95
	Esposti ed illegittimi non riconosciuti	22.92	37.84	16.86	8.66	17.90	32.96	42.04	22.24	16.97	29.96
TOTALE degli illegittimi ed esposti . .		39.35	53.15	26.44	22.85	30.22	47.11	57.76	30.92	29.85	43.91

esposti ed illegittimi non riconosciuti, classificati per provincie.
nati negli anni 1887, 1888, 1889 1890 e 1891.

Segue TAVOLA XVI.

Potenza	Catanzaro	Cosenza	Reggio di Calabria	Caltanissetta	Catania	Girgenti	Messina	Palermo	Siracusa	Trapani	Cagliari	Sassari	Regno
403	590	692	310	250	761	664	734	688	318	180	1 557	933	50 56 _T
734	641	1 188	837	534	1 036	688	904	850	1 174	367	332	186	35 343
410	640	645	237	235	813	586	729	596	324	200	1 464	792	48 301
704	670	1 204	804	560	1 038	647	869	903	1 114	368	332	148	34 112
438	671	644	274	210	817	565	662	589	308	212	1 482	827	49 568
699	640	1 175	797	559	986	753	1 026	876	1 060	369	357	186	34 831
386	584	609	229	261	752	450	588	569	278	223	1 259	632	46 104
620	640	1 086	755	563	969	722	934	887	1 036	384	354	189	32 744
417	589	585	261	294	832	541	692	622	327	192	1 280	733	47 007
677	646	1 061	789	554	1 046	776	892	905	1 137	345	348	198	33 034

A 1000 NATI.

19.94	34.38	37.78	19.27	18.67	29.67	41.86	37.39	22.93	18.04	14.00	100.39	91.09	43.89
36.31	37.35	64.86	52.03	39.87	40.39	43.37	46.05	28.33	66.59	28.54	21.41	18.16	30.66
56.25	71.73	102.64	71.30	58.54	70.06	85.23	83.44	51.26	84.63	42.54	121.80	109.25	74.52
19.86	36.31	35.35	15.26	18.82	31.95	41.07	37.45	20.35	18.57	16.80	95.10	82.29	43.14
34.10	38.02	65.99	51.78	44.84	40.79	45.34	44.64	30.83	63.84	30.91	21.57	15.38	30.47
53.96	74.33	101.34	67.04	63.66	72.74	86.41	82.09	51.18	82.41	47.71	116.67	97.67	73.61
20.90	37.58	35.30	17.00	16.76	33.25	37.83	33.20	20.09	18.98	16.90	92.96	83.42	43 13
33.35	35.84	64.41	49.44	44.62	40.13	50.42	51.45	29.88	65.32	29.42	22.39	18.76	30.31
54.25	73.42	99.71	66.44	61.38	73.38	88.25	84.65	49.97	84.30	46.32	115.35	102.18	73.44
19.87	34.09	35.91	15.91	21.98	31.54	31.77	30.35	20.11	17.26	18.42	85.25	66.72	42.56
31.91	37.36	64.04	52.46	47.41	40.64	50.97	48.22	31.34	64.31	31.72	23.97	19.95	30.23
51.78	71.45	99.95	68.37	69.39	72.18	82.74	78.57	51.45	81.57	50.14	109.22	86.67	72.79
19.79	31.83	32.95	15.87	22.29	32.84	34.55	34.16	21.26	18.66	15.23	83.31	73.27	41.52
32.13	34.92	59.76	47.99	42.02	41.28	49.56	44.03	30.94	64.90	27.37	22.65	19.79	29.18
51.92	66.75	92.71	63.86	64.31	74.12	84.11	78.19	52.20	83.56	42.60	105.96	93.06	70.70

TAVOLA XVII.

ANNI	TOTALE dei nati (esclusi i nati-morti)		NUMERO dei nati legittimi				NUMERO DEI NATI ILLEGITTIMI ED ESPOSTI								PER 100 NATI		Maschi illegittimi non riconosciuti per 100 femm.	Maschi illegittimi riconosciuti per 100 femm.		
			Totale		Maschi		Femmine		Complesso		Illegittimi riconosciuti (a)		Illegittimi non riconosciuti ed esposti (a)						Legittimi	
			Totale	Maschi	Femmine	Totale	Maschi	Femmine	Totale	Maschi	Femmine	Totale	Maschi	Femmine	Maschi	Femmine			Legittimi	Illegittimi ed esposti
1872	1 020 682	949 775	489 963	459 812	70 907	36 340	34 567	37 062	19 311	17 751	33 845	17 029	16 816	93.05	6.95	109	101			
1873	985 188	915 112	472 117	442 995	70 076	35 925	34 151	38 774	20 356	18 418	31 302	15 569	15 733	92.89	7.11	107	99			
1874	951 658	882 403	455 738	426 665	69 255	35 433	33 762	39 512	20 594	18 918	29 743	14 899	14 844	92.72	7.28	107	100			
1875	1 035 377	963 324	496 738	466 566	72 053	36 753	35 300	43 642	22 483	21 159	28 411	14 270	14 141	93.04	6.96	106	101			
1876	1 083 721	1 007 487	519 148	488 389	76 234	39 160	37 074	47 253	24 743	22 510	28 981	14 417	14 564	92.97	7.03	106	110			
1877	1 029 037	954 913	492 129	462 784	74 124	37 738	36 386	46 149	23 828	22 321	27 975	13 910	14 065	92.80	7.20	106	107			
1878	1 012 475	940 022	484 743	455 279	72 453	37 202	35 251	44 733	23 395	21 338	27 720	13 807	13 913	92.84	7.16	106	110			
1879	1 064 153	986 889	509 053	477 836	77 264	39 906	37 358	47 956	25 189	22 767	29 308	14 717	14 591	92.74	7.26	107	111			
1880	957 900	886 821	457 253	429 568	71 079	36 338	34 741	43 615	22 642	20 973	27 464	13 696	13 768	92.58	7.42	106	108			
1881	1 081 125	1 001 617	516 314	485 303	79 508	40 715	38 793	50 691	26 379	24 312	28 817	14 336	14 481	92.65	7.35	106	108			
1882	1 061 094	981 451	504 962	476 489	79 643	40 732	38 891	50 649	26 184	24 465	28 994	14 568	14 426	92.49	7.51	106	107			
1883	1 071 452	988 375	508 614	479 761	83 077	42 788	40 289	57 034	29 751	27 283	26 043	13 037	13 006	92.25	7.75	106	109			
1884	1 130 741	1 045 080	537 577	507 503	85 661	43 836	41 825	50 134	26 029	24 105 ^(a)	35 527	17 807	17 720	92.42	7.58	106	108			
1885	1 125 970	1 040 868	536 486	504 382	85 102	43 593	41 509	49 734	25 719	24 015	35 368	17 874	17 494	92.44	7.56	106	107			
1886	1 086 960	1 005 402	518 010	487 392	81 558	41 431	40 127	46 931	24 331	22 600	34 627	17 100	17 527	92.50	7.50	106	108			
1887	1 152 906	1 067 002	548 887	518 115	85 904	44 049	41 855	50 561	26 414	24 147	35 343	17 635	17 708	92.55	7.45	106	109			
1888	1 119 563	1 037 150	533 054	504 096	82 413	42 027	40 386	48 301	24 977	23 324	34 112	17 050	17 062	92.64	7.36	106	107			
1889	1 149 197	1 064 798	548 197	516 601	84 399	43 283	41 116	49 568	25 722	23 846	34 831	17 561	17 270	92.66	7.34	106	108			
1890	1 083 103	1 004 255	516 281	487 974	78 848	40 097	38 751	46 104	23 741	22 363	32 744	16 356	16 388	92.72	7.28	106	100			
1891	1 132 139	1 052 098	541 007	511 091	80 041	40 811	39 230	47 007	24 348	22 659	33 084	16 463	16 571	92.93	7.07	106	107			

(a) Fino a tutto il 1883 sono compresi nella rubrica « illegittimi non riconosciuti ed esposti » i nati di stato civile ignoto immessi nelle ruote, od esposti pubblicamente, e una parte dei nati illegittimi allevati a spese delle amministrazioni comunali e provinciali; per gli anni 1884-91 sono compresi in questa rubrica i nati di stato civile ignoto e gli illegittimi non riconosciuti dai genitori, e nella rubrica « illegittimi riconosciuti » i figli naturali riconosciuti da uno o da entrambi i genitori.

Risulta dalle cifre esposte nella tavola XVII che la proporzione degli illegittimi al totale dei nati è venuta gradatamente crescendo dal 1872 al 1883, dopo il quale anno è avvenuta di nuovo una graduale diminuzione. Infatti, nel 1872, ogni 100 nati se ne contarono 6.95 fra illegittimi ed esposti, mentre nel 1883 se ne contarono 7.75, e nel 1891 7.07.

Siccome le proporzioni dei nati illegittimi al totale dei nati variano molto anche fra province di un medesimo compartimento, così si è stimato utile di calcolare queste proporzioni separatamente per ciascuna provincia. Esse sono date nella tavola XVI a pagina xxiv e seguenti.

Hanno proporzioni alte di nati illegittimi le province della Romagna, di Roma e di Perugia; le hanno basse le province della Lombardia. Così, per esempio, nel 1891, ogni 1000 nati furono dichiarati illegittimi 335 nella provincia di Forlì, 312 in quella di Ferrara, 242 in quella di Roma, 191 in quella di Ravenna, 188 in quella di Perugia, 180 in quella di Massa e Carrara; al contrario nella provincia di Como si ebbero soltanto 12 illegittimi su 1000 nati, in quella di Bergamo 14, in quella di Alessandria 15, in quella di Cremona 19, in quella di Pavia 21.

Si è visto che nel 1891 la proporzione degli illegittimi è stata nel Regno di 7.07 per 100 nati. Di essi, 4.15 per 100 erano stati riconosciuti dai genitori e 2.92 erano illegittimi non riconosciuti ed esposti. Gli illegittimi riconosciuti nella provincia di Como sono appena nel rapporto di 0.24 per cento nati, e in quella di Forlì arrivano a 30.44 per cento. Proporzioni quasi identiche si sono ottenute per gli anni precedenti.

Non si conoscono precisamente le cause dell'aumento annuo progressivo nel numero delle nascite illegittime, che si è verificato fra il 1872 e 1883, e neanche quelle che le hanno rese più frequenti nell'Italia centrale in confronto delle altre parti del Regno. È probabile che nelle province di Romagna, di Roma e dell'Umbria, dalle quali era formato l'antico Stato Pontificio, siano più frequenti che altrove i matrimoni celebrati col solo rito religioso, quantunque dal 1866 in poi sia riconosciuto valido legalmente il solo matrimonio civile; ma non sappiamo quanti siano in ciascuna provincia i matrimoni religiosi in confronto di quelli civili. È probabile anche che, nella popolazione operaia delle province suddette, si siano diffuse opinioni avverse tanto alla consacrazione religiosa, quanto alla legalizzazione del vincolo matrimoniale.

Legittimazioni.

Si è detto che nel 1891 vi furono 80,041 nati illegittimi, dei quali 47,007 furono riconosciuti, all'atto della nascita, almeno da uno dei genitori e 33,034 non furono riconosciuti e tra questi ultimi sono compresi anche i bambini trovati esposti in una ruota o in luogo pubblico. Si è anche notato che in parecchie regioni la natività illegittima è alta perchè molte unioni sono dappprincipio consacrate soltanto col rito religioso e non legalizzate con atto civile.

Tale inconveniente però è attenuato dal fatto che non poche unioni sono regolarizzate dopo alcuni anni, con che viene legittimato anche lo stato civile della prole.

Infatti nel 1891 vennero legittimati 19,777 figli naturali; per 19,697 la legittimazione fu occasionata da susseguente matrimonio contratto fra i genitori del figlio naturale e per 80 fu autorizzata con decreto reale (1).

Fra i 19,777 figli naturali legittimati nel 1891, 10,476 erano maschi e 9,301 femmine: cioè per ogni 100 femmine si hanno 113 maschi legittimati. Siccome nelle nascite illegittime si contano in media 103 maschi ogni 100 femmine, così la legittimazione è relativamente più frequente pei maschi che non per le femmine.

Se si confronta il numero delle legittimazioni fatte nel 1891 col numero delle nascite illegittime avvenute nello stesso anno, si trova che per 1000 nascite illegittime vi furono 247 legittimazioni. (Tavola XVIII).

La notizia circa il numero annuo degli atti di legittimazione che avvengono in ciascun comune del Regno fu richiesta nei prospetti che servono per la compilazione del *movimento dello Stato Civile* soltanto a cominciare dal 1891. Si hanno però i dati analoghi per i tre anni 1885, 1886 e 1887. Essi furono raccolti in occasione di una inchiesta circa i provvedimenti presi a favore dei fanciulli esposti od altrimenti abbandonati dai genitori. I risultati di tale inchiesta furono pubblicati in appendice alla *Statistica delle cause di morte* per l'anno 1886.

Secondo le notizie fornite dai singoli comuni in occasione dell'inchiesta suddetta, i figli naturali legittimati dai genitori sarebbero stati 13,909 nel 1885, 13,494 nel 1886 e 14,182 nel 1887. Pare che negli anni susseguenti gli atti di legittimazione siano stati più frequenti, poichè nel 1891 furono registrati in numero di 19,777.

(1) Per l'art. 198 del Codice civile la legittimazione può essere accordata con decreto reale, quando concorrano le seguenti condizioni:

- 1° che sia domandata dai genitori stessi o da uno di essi;
- 2° che il genitore il quale la domanda, non abbia figli legittimi o legittimati per susseguente matrimonio, nè discendenti da essi;
- 3° che il medesimo genitore si trovi nell'impossibilità di legittimare il figlio per susseguente matrimonio;
- 4° che, ove il richiedente sia vincolato a matrimonio, consti del consenso dell'altro coniuge.

Seguono le notizie per compartimenti:

TAVOLA XVIII.

COMPARTIMENTI	NUMERO DEI FIGLI NATURALI LEGITTIMATI PER SUSSEGUENTE MATRIMONIO O PER R. DECRETO				CIFRE PROPORZIONALI dei fanciulli legittimati a 1000 nati illegittimi ed esposti	
	Cifre assolute				Triennio 1885-86-87	1891
	1885	1886	1887	1891		
Piemonte	227	254	350	269	77	77
Liguria	225	300	321	328	178	188
Lombardia	683	697	828	573	174	138
Veneto	2 474	1 783	1 897	2 403	293	371
Emilia	2 370	2 260	2 597	4 926	167	382
Toscana	2 141	2 147	2 097	2 940	267	410
Marche	1 270	1 360	1 302	1 511	273	333
Umbria	783	715	931	1 427	184	345
Lazio	1 778	1 926	1 783	2 382	211	262
Abruzzi e Molise	301	341	363	385	141	169
Campania	279	259	275	306	58	65
Puglie	197	268	197	327	82	125
Basilicata	14	4	19	20	11	18
Calabrie	109	134	122	195	28	50
Sicilia	646	668	674	1 436	71	157
Sardegna	412	378	426	349	139	136
REGNO	13 909	13 494	14 182	19 777	165	247

In generale, le legittimazioni, così come i riconoscimenti, della prole illegittima, sono numerosi particolarmente nelle provincie dell'Italia centrale, nelle quali è molto alta la natività illegittima.

Nati divisi per mesi.

I nati (esclusi i nati-morti) si distribuiscono come appresso per mesi, disposti per stagioni, negli anni 1889, 1890 e 1891. Alle cifre assolute aggiungiamo i rapporti dei nati in ciascun mese a 12,000 nati in tutto l'anno, supponendo che tutti i mesi siano composti di 30 giorni (1).

TAVOLA XIX.

MESE DELLA NASCITA	NUMERO DEI NATI (esclusi i nati-morti)						MESE del concepimento
	ANNO 1889		ANNO 1890		ANNO 1891		
	Totale	Proporzione mensile su 12 000	Totale	Proporzione mensile su 12 000	Totale	Proporzione mensile su 12 000	
Marzo	107 973	1 105	105 491	1 145	110 567	1 149	Giugno.
Aprile	100 991	1 068	94 228	1 057	99 555	1 069	Luglio.
Maggio	97 111	994	90 635	984	93 809	975	Agosto.
Giugno	86 497	915	81 791	918	82 757	888	Settembre.
Luglio	88 500	906	86 520	939	89 661	931	Ottobre.
Agosto	92 294	945	88 866	965	92 033	956	Novembre.
Settembre	95 067	1 006	85 979	964	92 081	988	Dicembre.
Ottobre	93 561	958	80 282	872	90 351	939	Gennaio.
Novembre	90 344	956	76 116	854	84 968	912	Febbraio.
Dicembre	94 218	964	84 310	915	86 093	894	Marzo.
Gennaio	102 927	1 053	107 092	1 163	107 056	1 112	Aprile.
Febbraio	99 714	1 130	101 793	1 224	103 208	1 187	Maggio.
TOTALE	1 149 197	12 000	1 083 103	12 000	1 132 139	12 000	

(1) Veggansi le spiegazioni date a pag. XII.

Per tutti gli anni della serie 1872-91 i nati danno, per stagioni, le seguenti cifre assolute e i seguenti rapporti a 12,000 (1).

TAVOLA XX.

ANNI	NUMERO DEI NATI (esclusi i nati-morti)							
	T O T A L E				P R O P O R Z I O N E P E R S T A G I O N E S U 12,000			
	Primavera	Estate	Autunno	Inverno	Primavera	Estate	Autunno	Inverno
1872	277 988	227 752	246 470	268 472	3 250	2 662	2 912	3 176
1873	258 002	224 895	244 428	257 863	3 115	2 714	2 983	3 188
1874	247 205	220 849	238 921	244 683	3 090	2 759	3 018	3 133
1875	258 381	261 673	269 841	245 482	2 969	3 007	3 136	2 888
1876	287 984	252 049	261 354	282 334	3 170	2 773	2 909	3 148
1877	277 647	240 492	245 171	265 727	3 209	2 779	2 865	3 147
1878	266 382	237 126	250 682	258 285	3 130	2 784	2 978	3 108
1879	273 595	253 767	272 025	264 766	3 028	2 859	3 100	3 013
1880	255 806	224 717	222 291	255 086	3 186	2 796	2 800	3 218
1881	272 548	265 575	281 681	261 321	3 001	2 923	3 136	2 940
1882	273 407	242 170	253 852	286 665	3 064	2 713	2 933	3 290
1883	276 157	254 997	271 412	268 886	3 066	2 830	3 046	3 058
1884	297 259	268 863	279 238	285 381	3 136	2 836	2 979	3 049
1885	293 944	264 961	275 886	291 179	3 106	2 798	2 946	3 150
1886	275 056	259 678	267 823	284 403	3 010	2 840	2 963	3 187
1887	301 918	271 738	282 001	297 249	3 114	2 803	2 941	3 142
1888	292 416	259 131	267 248	300 768	3 115	2 760	2 879	3 246
1889	306 075	267 291	278 972	296 859	3 167	2 766	2 920	3 147
1890	290 354	257 177	242 377	293 195	3 186	2 822	2 690	3 302
1891	303 931	264 451	267 400	296 357	3 193	2 775	2 839	3 193

(1) Veggansi le spiegazioni date a pag. XII.

§ IV.

NATI-MORTI.

I nati-morti sommarono nel 1891 a 44,360, cioè 25,154 maschi e 19,206 femmine. Ogni cento nati d'ambo i sessi si ebbero nel 1891 3.77 nati morti; il rapporto è stato di 4.14 per cento fra i maschi e di 3.37 per cento fra le femmine.

Nel periodo d'osservazione che va dal 1872 al 1891 si nota che è venuto gradatamente crescendo, d'anno in anno, il rapporto dei nati-morti a 100 nati, e che in ciascun anno, tale rapporto è stato maggiore fra le nascite maschili in confronto delle nascite femminili.

TAVOLA XXI.

ANNI	NUMERO DEI NATI-MORTI			Nati-morti maschi per 100 femmine	NATI-MORTI PER 100 NATI (compresi i nati-morti)		
	TOTALE	Maschi	Femmine		TOTALE	Maschi	Femmine
1872	29 546	17 030	12 516	136	2.81	3.13	2.47
1873	28 351	16 293	12 058	135	2.80	3.11	2.46
1874	26 991	15 571	11 420	136	2.76	3.07	2.42
1875	29 830	16 917	12 913	131	2.80	3.07	2.51
1876	33 069	18 682	14 387	130	2.96	3.24	2.67
1877	31 406	17 984	13 422	134	2.96	3.28	2.62
1878	31 305	17 849	13 456	133	3.00	3.31	2.67
1879	33 625	19 142	14 483	132	3.06	3.37	2.73
1880	30 405	17 259	13 146	131	3.08	3.38	2.75
1881	35 254	19 932	15 322	130	3.16	3.45	2.84
1882	35 384	20 203	15 181	133	3.23	3.57	2.86
1883	37 217	21 223	15 994	133	3.36	3.71	2.98
1884	38 307	21 709	16 598	131	3.28	3.60	2.93
1885	39 339	21 986	17 353	127	3.38	3.65	3.08
1886	39 204	22 245	16 959	131	3.48	3.82	3.11
1887	42 485	24 278	18 207	133	3.55	3.93	3.15
1888	42 007	23 686	18 321	129	3.62	3.96	3.26
1889	43 945	24 864	19 081	130	3.68	4.03	3.31
1890	42 117	23 926	18 191	132	3.74	4.12	3.34
1891	44 360	25 154	19 206	131	3.77	4.14	3.37

Le cifre seguenti indicano la proporzione fra i nati-morti, e il totale dei nati e nati-morti negli anni 1889, 1890 e 1891 per ciascun compartimento.

TAVOLA XXII.

COMPARTIMENTI	ANNO 1889		ANNO 1890		ANNO 1891		NATI-MORTI PER 100 NATI (compresi i nati-morti)		
	Nati-vivi e nati-morti	Nati-morti	Nati-vivi e nati-morti	Nati-morti	Nati-vivi e nati-morti	Nati-morti	1889	1890	1891
Piemonte	113 755	4 205	105 739	4 117	109 624	4 235	3. 70	3. 89	3. 86
Liguria	34 033	1 448	32 070	1 425	34 056	1 483	4. 25	4. 44	4. 35
Lombardia	151 700	5 488	142 299	5 177	152 993	5 505	3. 62	3. 64	3. 60
Veneto	113 720	3 885	106 469	3 681	110 283	3 730	3. 42	3. 46	3. 38
Emilia	88 163	3 250	86 634	3 307	87 698	3 293	3. 69	3. 82	3. 75
Toscana	90 372	3 653	83 106	3 455	85 260	3 540	4. 04	4. 16	4. 15
Marche	39 235	1 553	37 816	1 456	37 882	1 508	3. 96	3. 85	3. 98
Umbria	24 035	972	22 169	922	22 879	936	4. 04	4. 16	4. 09
Lazio	41 532	2 133	39 143	1 960	39 633	2 056	5. 14	5. 01	5. 19
Abruzzi e Molise .	56 396	1 808	54 960	1 757	54 823	1 764	3. 21	3. 20	3. 22
Campania	128 341	5 407	115 698	4 997	122 724	5 483	4. 21	4. 32	4. 46
Puglie	75 528	2 911	74 165	2 832	77 853	2 987	3. 85	3. 82	3. 84
Basilicata	21 835	874	20 245	818	22 007	938	4. 00	4. 04	4. 26
Calabrie	53 774	1 556	50 002	1 521	54 474	1 776	2. 89	3. 04	3. 26
Sicilia	134 174	4 111	129 803	4 031	138 262	4 446	3. 06	3. 11	3. 22
Sardegna	26 549	693	24 902	661	26 048	680	2. 61	2. 65	2. 61
REGNO	1 193 142	43 945	1 125 220	42 117	1 176 499	44 360	3. 68	3. 74	3. 77

Il rapporto dei nati-morti per 100 nati, compresi i nati morti, è alto specialmente nel Lazio; è molto basso nella Sardegna, nelle Calabrie, in Sicilia e negli Abruzzi. Pare che questo rapporto tenda a divenire ogni anno più alto. Nel 1863 per 1000 abitanti si contavano solamente 0.84 nati-morti; nel 1880 il rapporto arrivava ad 1.07 e nel 1891 ad 1.46. Forse una parte di questo aumento è dovuta alla maggiore diligenza delle levatrici e delle famiglie nel denunziare all'ufficiale di stato civile i bambini nati-morti, mentre molti di essi passavano prima inosservati, come semplici aborti; ma siccome l'aumento è stato progressivo d'anno in anno, esso, almeno in parte, deve essere reale, e può dipendere dal fatto che le madri invece di attendere unicamente alle cure domestiche, cercano occupazione in industrie esercitate nelle fabbriche, e continuano a lavorare anche quando sono in stato di gravidanza inoltrata.

Distinguendo i nati-morti secondo l'origine, troviamo le cifre seguenti:

NUMERO DEI NATI-MORTI

COMPARTIMENTI	ANNO 1889				ANNO 1890				ANNO 1891						
	Totale	Legittimi	Per 100 nati-morti		Totale	Legittimi	Per 100 nati-morti		Totale	Legittimi	Per 100 nati-morti				
			Illegitt. ed esposti	Legitt. ed esposti			Illegitt. ed esposti	Legitt. ed esposti			Illegitt. ed esposti	Legitt. ed esposti			
Piemonte	4 205	3 940	265	93.70	6.30	4 117	3 886	231	94.39	5.61	4 235	3 975	260	93.86	6.14
Liguria	1 448	1 316	132	90.88	9.12	1 425	1 287	138	90.32	9.68	1 483	1 345	138	90.69	9.31
Lombardia	5 486	5 211	275	94.99	5.01	5 177	4 922	255	95.07	4.93	5 505	5 221	284	94.84	5.16
Veneto	3 885	3 485	400	89.70	10.30	3 681	3 352	329	91.06	8.94	3 730	3 394	336	90.99	9.01
Emilia	3 250	2 621	629	80.65	19.35	3 307	2 708	599	81.89	18.11	3 293	2 724	569	82.72	17.28
Toscana	3 653	3 247	406	88.89	11.11	3 425	3 043	412	88.08	11.92	3 540	3 168	372	89.49	10.51
Marche	1 553	1 321	232	85.06	14.94	1 456	1 243	213	85.37	14.63	1 508	1 297	211	86.01	13.99
Umbria	972	772	200	79.42	20.58	922	748	174	81.13	18.87	936	751	185	80.24	19.76
Lazio	2 133	1 552	581	72.76	27.24	1 960	1 427	533	72.81	27.19	2 056	1 494	562	72.67	27.33
Abruzzi e Molise	1 808	1 714	94	94.80	5.20	1 757	1 686	71	95.96	4.04	1 764	1 688	76	95.69	4.31
Campania	5 407	5 130	277	94.88	5.12	4 997	4 729	268	94.64	5.36	5 483	5 205	278	94.93	5.07
Puglie	2 911	2 776	135	95.36	4.64	2 892	2 731	161	96.43	3.57	2 987	2 849	138	95.38	4.62
Basilicata	874	823	51	94.16	5.84	818	778	40	95.11	4.89	838	809	39	95.84	4.16
Calabria	1 556	1 394	162	89.59	10.41	1 521	1 392	129	91.52	8.48	1 776	1 606	170	90.43	9.57
Sicilia	4 111	3 778	333	91.90	8.10	4 031	3 723	308	92.36	7.64	4 446	4 083	363	91.84	8.16
Sardegna	693	605	88	87.30	12.70	661	574	87	86.84	13.16	680	584	96	85.88	14.12
REGNO	43 945	39 685	4 260	90.31	9.69	42 117	38 229	3 888	90.77	9.23	44 360	40 283	4 077	90.81	9.19

Classificando i nati-morti secondo l'origine ed il sesso, si è trovato per tutto il Regno:

TAVOLA XXIV.

STATO CIVILE	NUMERO DEI NATI-MORTI						NATI-MORTI PER 100 NATI (compresi i nati-morti)		
	Totale	Maschi	Femmine	Per 100			Maschi e femmine	Maschi	Femmine
				Maschi e femmine	Maschi	Femmine			

Anno 1888.

Legittimi	37 996	21 549	16 447	90.45	90.98	89.77	3.53	3.89	3.16
Illegittimi ed esposti	4 011	2 137	1 874	9.55	9.02	10.23	4.64	4.84	4.43
TOTALE	42 007	23 686	18 321	100.00	100.00	100.00	3.62	3.96	3.26

Anno 1889.

Legittimi	39 685	22 589	17 096	90.31	90.85	89.60	3.59	3.96	3.20
Illegittimi ed esposti.	4 260	2 275	1 985	9.69	9.15	10.40	4.80	4.99	4.61
TOTALE	43 945	24 864	19 081	100.00	100.00	100.00	3.68	4.03	3.31

Anno 1890.

Legittimi	38 229	21 777	16 452	90.77	91.02	90.44	3.67	4.05	3.26
Illegittimi ed esposti.	3 888	2 149	1 739	9.23	8.98	9.56	4.70	5.09	4.29
TOTALE	42 117	23 926	18 191	100.00	100.00	100.00	3.74	4.12	3.34

Anno 1891.

Legittimi	40 283	22 935	17 348	90.81	91.18	90.33	3.83	4.24	3.39
Illegittimi ed esposti.	4 077	2 219	1 358	9.19	8.82	9.67	5.09	5.44	4.74
TOTALE	44 360	25 154	19 206	100.00	100.00	100.00	3.77	4.13	3.37

Chiudiamo le nostre ricerche sui nati-morti col darne la distribuzione per mesi, disposti per stagioni. Aggiungiamo alle cifre assolute i rapporti a 12,000, calcolati col solito metodo, supponendo, cioè, che tutti i mesi siano composti di 30 giorni (1).

TAVOLA XXV.

M E S I	NUMERO DEI NATI-MORTI					
	Anno 1889		Anno 1890		Anno 1891	
	Totale	Proporzione mensile su 12000	Totale	Proporzione mensile su 12000	Totale	Proporzione mensile su 12000
Marzo	4 148	1 110	3 991	1 114	4 240	1 124
Aprile	3 931	1 087	3 411	984	3 676	1 007
Maggio	3 534	946	3 271	913	3 539	939
Giugno	3 146	870	3 045	878	3 229	885
Luglio	3 245	869	3 101	866	3 367	893
Agosto	3 404	911	3 035	847	3 393	898
Settembre	3 371	932	3 124	901	3 347	917
Ottobre	3 486	933	3 276	914	3 450	915
Novembre	3 568	987	3 475	1 002	3 679	1 008
Dicembre	4 014	1 075	4 070	1 136	3 894	1 033
Gennaio	4 198	1 124	4 218	1 178	4 513	1 197
Febbraio	3 900	1 156	4 100	1 267	4 033	1 184
TOTALE	43 945	12 000	42 117	12 000	44 360	12 000

I mesi nei quali è relativamente più frequente la nati-mortalità, sono il gennaio ed il febbraio, mentre la massima natività avviene in febbraio ed in marzo; questa differenza si spiega forse col fatto che molti nati-morti non sono giunti a termine di gestazione.

(1) Veggansi le spiegazioni date a pag. XII.

§ V.

FECONDITÀ DELLA POPOLAZIONE.

Chiamando fecondità della popolazione il rapporto fra il numero dei nati, compresi i nati-morti, e la popolazione medesima, questo rapporto sarebbe, per il 1891, di 3.88 concepienti per 100 abitanti (1).

Diamo la serie dei rapporti calcolati per il periodo dal 1872 al 1891.

TAVOLA XXVI.

ANNI	TOTALE DEI NATI		PER 100 ABITANTI	
	Esclusi i nati-morti	Compresi i nati-morti	Nati	Concepi- menti
1872	1 020 682	1 050 228	3.78	3.89
1873	985 188	1 013 539	3.63	3.74
1874	951 658	978 649	3.49	3.58
1875	1 035 377	1 065 207	3.77	3.88
1876	1 083 721	1 116 790	3.92	4.04
1877	1 029 037	1 060 443	3.70	3.82
1878	1 012 475	1 043 780	3.62	3.73
1879	1 064 153	1 097 778	3.78	3.90
1880	957 900	988 305	3.39	3.49
1881	1 081 125	1 116 379	3.80	3.92
1882	1 061 094	1 096 478	3.70	3.83
1883	1 071 452	1 108 669	3.72	3.84
1884	1 130 741	1 169 048	3.90	4.03
1885	1 125 970	1 165 309	3.85	3.99
1886	1 086 960	1 126 164	3.70	3.83
1887	1 152 906	1 195 391	3.90	4.04
1888	1 119 563	1 161 570	3.76	3.90
1889	1 149 197	1 193 142	3.83	3.98
1890	1 083 103	1 125 220	3.59	3.73
1891	1 132 139	1 176 499	3.74	3.88

(1) Abbiamo supposto che il numero dei concepimenti fosse dato dalla somma dei nati e dei nati-morti. A parlare più esattamente, il numero dei concepimenti dovrebbe comprendere anche gli aborti; di questi ultimi non tiene conto il *Movimento dello stato civile*.

Vediamo, collo stesso método di calcolo, l'indice della fecondità della popolazione per ciascun compartimento nell'anno 1891.

TAVOLA XXVII.

COMPARTIMENTI	TOTALE DEI NATI		PER 100 ABITANTI	
	Esclusi i nati-morti	Compresi i nati-morti	Nati	Concepimenti

Anno 1891.

Piemonte	105 389	109 624	3.24	3.37
Liguria	32 573	34 056	3.42	3.58
Lombardia	147 488	152 993	3.75	3.89
Veneto	106 553	110 283	3.55	3.67
Emilia	84 405	87 698	3.73	3.88
Toscana	81 720	85 260	3.58	3.74
Marche	36 374	37 882	3.77	3.93
Umbria	21 943	22 879	3.68	3.84
Lazio	37 577	39 633	3.81	4.02
Abruzzi e Molise	53 059	54 823	3.89	4.02
Campania	117 241	122 724	3.83	4.01
Puglie	74 866	77 853	4.21	4.38
Basilicata	21 069	22 007	3.90	4.07
Calabrie	52 698	54 474	4.01	4.14
Sicilia	133 816	138 262	4.02	4.16
Sardegna	25 368	26 048	3.47	3.56
REGNO.	I 132 139	I 176 499	3.74	3.88

§ VI.

PARTI MULTIPLI.

Nell'anno 1891 si registrarono in tutto il Regno 1,148,495 parti semplici (nati e nati-morti) e 13,919 parti multipli. Ecco le cifre relative al periodo 1872-91:

Parti semplici e parti multipli (1).

TAVOLA XXVIII.

ANNI	NUMERO DEI PARTI (NATI E NATI-MORTI)				PER 100 PARTI	
	Totale	Semplici	MULTIPLI		Parti semplici	Parti multipli
			Totale dei parti	Totale dei nati da essi		
1872 . .	1 037 804	1 025 542	12 262	24 686	98.82	1.18
1873 . .	1 001 659	989 944	11 715	23 595	98.83	1.17
1874 . .	966 860	955 216	11 644	23 433	98.80	1.20
1875 . .	1 051 847	1 038 637	13 210	26 570	98.74	1.26
1876 . .	1 103 036	1 089 440	13 596	27 350	98.77	1.23
1877 . .	1 047 734	1 035 193	12 541	25 250	98.80	1.20
1878 . .	1 031 233	1 018 838	12 395	24 942	98.80	1.20
1879 . .	1 084 060	1 070 525	13 535	27 253	98.75	1.25
1880 . .	976 541	964 917	11 624	23 388	98.81	1.19
1881 . .	1 101 776	1 087 353	14 423	29 026	98.69	1.31
1882 . .	1 082 884	1 069 455	13 429	27 023	98.76	1.24
1883 . .	1 095 512	1 082 492	13 020	26 177	98.81	1.19
1884 . .	1 155 006	1 141 163	13 843	27 885	98.80	1.20
1885 . .	1 151 782	1 138 408	13 374	26 901	98.84	1.16
1886 . .	1 113 033	1 100 087	12 946	26 077	98.84	1.16
1887 . .	1 181 277	1 167 340	13 937	28 051	98.82	1.18
1888 . .	1 148 179	1 134 951	13 228	26 619	98.85	1.15
1889 . .	1 179 436	1 165 891	13 545	27 251	98.85	1.15
1890 . .	1 112 063	1 099 076	12 987	26 144	98.83	1.17
1891 . .	1 162 414	1 148 495	13 919	28 004	98.80	1.20

(1) Le cifre di questa tavola, per gli anni anteriori al 1875, differiscono da quelle date nei volumi riferibili alle annate 1872-74, perchè dal 1875 in poi, nel formare il totale dei parti, si è tenuto conto anche dei nati-morti.

Secondo le combinazioni per sesso dei nati, i parti multipli nel 1891, si suddividono così:

TAVOLA XXIX.

COMPARTIMENTI	NUMERO DEI PARTI										Parti multipli per 100 parti (nati e nati-morti)
	Semplici e multipli (nati e nati-morti)	MULTIPLI									
		Totale	Parti doppi				Parti tripli				
			Totale	1 maschio e 1 femmina	2 maschi	2 femmine	Totale	2 maschi e 1 femmina	2 femmine e 1 maschio	3 maschi	

Anno 1891.

Piemonte	108 305	1 301	1 283	445	444	394	18	6	3	6	3	1.20
Liguria	33 723	333	333	118	111	104	0.99
Lombardia	150 891	2 064	2 026	736	707	583	38	10	6	9	13	1.37
Veneto	108 613	1 658	1 646	616	550	480	12	6	4	2	..	1.53
Emilia	86 379	1 301	1 283	494	424	365	18	4	3	3	8	1.51
Toscana	84 038	1 212	1 202	454	388	360	10	4	2	..	4	1.44
Marche	37 367	512	509	193	171	145	3	1	1	..	1	1.37
Umbria	22 613	263	260	93	93	74	3	1	..	2	..	1.16
Lazio	39 109	520	516	192	173	151	4	1	1	1	1	1.33
Abruzzi e Molise .	54 270	546	539	215	187	137	7	5	1	..	1	1.01
Campania	121 531	1 180	1 167	399	413	355	13	3	..	7	3	0.97
Puglie	76 970	* 866	850	294	293	263	15	5	3	3	4	1.13
Basilicata	21 781	225	224	74	80	70	1	1	1.03
Calabrie	54 033	435	429	140	151	138	6	..	4	1	1	0.81
Sicilia	137 008	1 242	1 230	433	394	403	12	3	3	2	4	0.91
Sardegna	25 783	261	257	100	86	71	4	2	..	1	1	1.01
REGNO	1 162 414	13 919	13 754	4 996	4 665	4 093	164	51	31	37	45	1.20

(*) Compreso un parto quadruplo di 4 femmine.

§ VII.

MORTI

(esclusi i nati-morti).

Nel 1891 morirono nel Regno 795,327 individui, ossia 26.21 per 1000 abitanti. Ecco le cifre dei morti, nei singoli compartimenti, nell'anno 1891 e nei due anni precedenti.

TAVOLA XXX.

COMPARTIMENTI	ANNO 1889		ANNO 1890		ANNO 1891	
	Totale dei morti	Morti per 1000 abitanti	Totale dei morti	Morti per 1000 abitanti	Totale dei morti	Morti per 1000 abitanti
Piemonte	77 281	24.03	78 652	24.32	72 210	22.19
Liguria	23 371	24.84	22 709	23.99	22 327	23.44
Lombardia.	95 858	24.69	104 646	26.78	99 425	25.29
Veneto	63 864	21.53	65 998	22.11	66 884	22.26
Emilia.	58 705	26.15	61 790	27.42	62 046	27.44
Toscana.	56 167	24.77	59 038	25.96	59 163	25.93
Marche	24 904	25.97	25 564	26.59	25 727	26.69
Umbria	15 385	26.04	15 193	25.61	14 107	23.69
Lazio	26 777	27.62	26 769	27.37	27 755	28.14
Abruzzi e Molise. .	37 851	27.92	36 310	26.69	38 383	28.12
Campania	78 728	25.99	84 811	27.85	89 747	29.31
Puglie	49 341	28.35	50 506	28.71	55 344	31.12
Basilicata	14 985	27.90	16 641	30.89	17 422	32.24
Calabrie.	34 666	26.59	35 565	27.16	35 809	27.23
Sicilia.	90 446	27.87	90 942	27.68	89 696	26.97
Sardegna	19 739	27.36	20 777	28.70	19 282	26.36
REGNO	768 068	25.63	795 911	26.39	795 327	26.21

Nella tavola seguente sono date le cifre dei morti, in ciascun anno del periodo dal 1872 al 1891, e per ciascun compartimento.

TAVOLA XXXI.

NUMERO DEI MORTI (esclusi i natimorti)

A. NNI	Piemonte	Liguria	Lombardia	Veneto	Emilia	Toscana	Marche	Umbria	Lazio	Abruzzi, e Molise	Campania	Puglia	Basilicata	Calabria	Sicilia	Sardegna	Reyno
1872..	78 625	22 269	101 565	72 742	65 099	70 261	26 159	14 110	29 103	47 968	89 655	46 966	19 418	44 221	77 839	21 498	827 498
1873..	79 603	25 093	100 594	78 334	62 880	70 205	27 686	15 340	28 123	44 793	89 138	44 356	18 288	36 656	73 107	19 777	813 973
1874..	76 740	23 994	111 086	78 299	61 920	74 039	26 304	14 937	28 238	40 596	87 872	49 797	19 296	37 410	77 478	19 247	827 253
1875..	79 062	23 022	112 854	75 398	63 742	74 106	25 023	15 484	29 002	39 436	89 588	49 312	19 693	43 475	83 146	20 818	843 161
1876..	78 488	21 817	106 666	76 886	61 977	63 341	27 848	16 262	28 320	39 002	82 368	41 004	15 929	38 398	77 228	20 886	796 420
1877..	79 213	22 829	100 374	76 521	63 060	60 621	26 492	14 936	25 355	41 404	82 222	42 220	16 842	35 388	80 286	20 054	787 817
1878..	85 665	23 463	105 090	77 394	66 459	63 588	25 399	14 953	25 685	41 334	82 444	46 615	17 569	36 561	81 446	19 885	813 550
1879..	80 102	22 907	107 168	74 242	63 714	63 870	28 325	18 015	29 883	44 396	95 987	51 246	18 570	36 766	81 191	20 300	836 682
1880..	77 940	24 143	107 553	79 204	70 547	65 733	28 929	17 437	35 033	46 266	97 653	49 055	19 016	40 441	88 511	22 431	869 992
1881..	77 353	22 491	100 529	70 030	58 095	55 967	25 180	15 011	30 012	38 575	92 083	45 864	15 998	35 530	83 183	18 780	784 181
1882..	81 738	22 015	100 932	70 478	62 500	59 436	26 337	13 965	25 579	37 352	82 278	49 965	18 904	38 617	81 310	15 920	787 326
1883..	85 406	22 956	102 624	70 080	62 930	59 492	26 417	14 098	25 172	37 437	83 565	48 076	15 985	38 235	84 676	17 047	794 196
1884..	86 553	23 802	98 813	66 229	62 077	56 632	25 802	15 066	24 565	37 569	88 199	47 108	13 882	35 739	79 343	19 072	780 361
1885..	76 321	22 007	97 496	70 499	60 450	56 818	24 544	13 686	23 872	39 415	81 328	55 258	17 547	38 386	88 872	20 718	787 217
1886..	79 760	24 102	106 761	83 236	63 402	57 545	25 503	15 307	24 629	41 539	89 569	72 374	22 242	36 509	82 534	19 541	844 603
1887..	82 590	25 106	102 466	69 927	63 014	60 751	25 703	13 810	25 704	43 042	92 421	58 459	20 308	35 371	91 500	18 790	828 992
1888..	78 179	23 234	99 043	67 948	61 093	59 334	26 360	16 344	27 265	44 599	88 600	52 930	16 979	42 337	96 903	19 263	820 431
1889..	77 281	23 371	95 858	63 864	58 705	56 167	24 904	15 335	26 777	37 851	78 728	49 341	14 985	34 666	90 446	19 739	768 068
1890..	78 652	22 709	104 646	65 998	61 790	59 038	25 564	15 193	26 769	36 310	84 811	50 506	16 641	35 565	90 942	20 777	795 911
1891..	72 210	22 327	99 425	66 884	62 046	59 163	25 727	14 107	27 755	38 333	89 747	55 344	17 422	35 809	89 696	19 282	795 327

Numero dei morti paragonato a quello dei nati.

Il numero dei morti è ogni anno inferiore a quello dei nati, e questa differenza produce l'aumento continuo della popolazione, mentre una parte soltanto della eccedenza viene assorbita dall'emigrazione per l'estero.

Il numero dei morti si ragguaglia a 100 nati nelle cifre seguenti, per ciascun anno dal 1872 al 1891.

TAVOLA XXXII.

ANNI	NUMERO DEI MORTI (esclusi i nati-morti)			ANNI	NUMERO DEI MORTI (esclusi i nati-morti)		
	per 100 nascite	maschi morti per 100 nati	femmine morte per 100 nate		per 100 nascite	maschi morti per 100 nati	femmine morte per 100 nate
1872	81	81	81	1882	74	74	74
1873	83	82	83	1883	74	73	75
1874	87	86	88	1884	69	68	70
1875	81	81	82	1885	70	69	71
1876	73	73	74	1886	78	76	79
1877	77	76	77	1887	72	71	73
1878	80	80	81	1888	73	72	74
1879	79	78	79	1889	67	66	68
1880	91	91	91	1890	73	72	75
1881	73	72	73	1891	70	69	71

Vediamo le proporzioni speciali per ciascun compartimento per gli anni 1889, 1890 e 1891.

TAVOLA XXXIII.

COMPARTIMENTI	NUMERO DEI MORTI (esclusi i nati-morti)								
	Per 100 nascite			Maschi morti per 100 nascite maschili			Femmine morte per 100 nascite femminili		
	1889	1890	1891	1889	1890	1891	1889	1890	1891
Piemonte	71	77	69	69	77	67	72	78	70
Liguria	72	74	69	72	75	69	72	73	68
Lombardia	66	76	67	65	76	67	66	77	68
Veneto	58	64	63	58	63	62	59	65	64
Emilia	69	74	74	69	73	74	69	75	73
Toscana	65	74	72	65	73	72	65	75	73
Marche	66	70	71	64	69	68	68	72	73
Umbria	67	72	64	66	72	64	68	71	65
Lazio	68	72	73	69	74	75	67	70	73
Abruzzi e Molise . . .	69	68	72	66	65	69	73	71	76
Campania	64	77	77	63	75	75	66	78	78
Puglie	68	71	74	67	70	73	69	72	75
Basilicata	71	86	83	69	85	81	74	86	85
Calabrie	66	73	68	63	70	65	70	77	71
Sicilia	70	72	67	68	71	66	71	74	69
Sardegna	76	86	76	77	86	76	75	86	76
REGNO	67	73	70	66	72	69	68	75	71

Morti divisi per sesso.

Ecco il numero dei morti, distinti per sesso in ciascun anno, dal 1872 al 1891.

TAVOLA XXXIV.

ANNI	NUMERO DEI MORTI (esclusi i nati-morti)			MORTI maschi per 100 femmine
	Totale	Maschi	Femmine	
1872	827 498	428 280	399 218	107
1873	813 973	415 996	397 977	105
1874	827 253	423 681	403 572	105
1875	843 161	431 756	411 405	105
1876	796 420	409 786	386 634	106
1877	787 817	403 713	384 104	105
1878	813 550	416 081	397 469	105
1879	836 682	427 867	408 815	105
1880	869 992	448 256	421 736	106
1881	784 181	400 665	383 516	104
1882	787 326	402 698	384 628	105
1883	794 196	402 396	391 800	103
1884	780 361	395 629	384 732	103
1885	787 217	397 651	389 566	102
1886	844 603	426 840	417 763	102
1887	828 992	419 699	409 293	103
1888	820 431	416 731	403 700	103
1889	768 068	389 727	378 341	103
1890	795 911	403 313	392 598	103
1891	795 327	402 496	392 831	102

Morti divisi per sesso e per stato civile.

I morti negli anni 1889, 1890 e 1891 si distinguono come segue, per stato civile:

TAVOLA XXXV.

STATO CIVILE	NUMERO DEI MORTI (esclusi i nati-morti)						Maschi per 100 femmine	
	Totale	Maschi	Femmine	Per 100				
				Maschi e femmine	Maschi	Femmine		
Anno 1889.								
Celibi.	Sotto i 15 anni . .	411 699	213 438	198 261	53.60	54.76	52.38	108
	Da 15 anni in su . .	80 849	43 640	37 209	10.53	11.20	9.86	117
Coniugati		164 567	90 666	73 901	21.43	23.26	19.53	123
Vedovi.		109 788	41 100	68 688	14.29	10.55	18.16	60
Stato civile ignoto		1 165	883	282	0.15	0.23	0.07	313
TOTALE.		768 068	389 727	378 341	100.00	100.00	100.00	103
Anno 1890.								
Celibi.	Sotto i 15 anni . .	414 172	214 689	199 483	52.04	53.23	50.82	108
	Da 15 anni in su . .	84 856	46 293	38 563	10.66	11.48	9.82	120
Coniugati		176 148	97 391	78 757	22.13	24.15	20.06	124
Vedovi.		119 508	43 997	75 511	15.02	10.91	19.23	58
Stato civile ignoto		1 227	943	284	0.15	0.23	0.07	332
TOTALE.		795 911	403 313	392 598	100.00	100.00	100.00	103
Anno 1891.								
Celibi.	Sotto i 15 anni . .	417 867	216 440	201 427	52.54	53.78	51.27	107
	Da 15 anni in su . .	84 501	45 702	38 799	10.62	11.35	9.88	118
Coniugati		172 267	94 999	77 268	21.66	23.60	19.67	123
Vedovi.		119 446	44 445	75 001	15.02	11.04	19.09	59
Stato civile ignoto		1 246	910	336	0.16	0.23	0.09	271
TOTALE.		795 327	402 496	392 831	100.00	100.00	100.00	102

Morti classificati per sesso ed età.

Diamo qui appresso (tavola xxxvi) la classificazione dei morti per sesso e per età, d'anno in anno, fino al 5° anno, e per gruppi di cinque in cinque anni pel rimanente della scala, secondo le osservazioni fatte nel 1889, 1890 e 1891.

Omettiamo, in quest'anno, di calcolare la *tavola di mortalità*, ossia la frequenza dei morti rispetto al numero dei viventi mediamente nell'anno, o rispetto al numero di coloro che nello spazio di un anno furono esposti a morire, nei limiti di ciascuna classe o gruppo di età. Una tavola di mortalità, che risponda a questi concetti, deve avere per base la notizia della distribuzione dei viventi per età; ma una tale distribu-

zione non si ha che dal censimento generale della popolazione, e noi siamo distanti dieci anni dall'ultimo censimento, eseguito il 31 dicembre 1881. Per vari anni abbiamo utilizzato il materiale fornito da quel censimento per costruire tavole di mortalità che avevano un valore di grande approssimazione. Per formare quelle tavole si erano riunite le cifre dei morti durante dodici anni, dal 1876 al 1887 inclusivo; dei quali 6 anteriori alla data del censimento e 6 posteriori. Le osservazioni di quei due periodi si facevano tra loro equilibrio e potevano paragonarsi alla tavola dei viventi per età alla fine del 1881, nel supposto che la distribuzione della popolazione per età non si fosse alterata molto sensibilmente durante quello spazio di tempo. Ma non sembra opportuno di continuare in questo metodo, che costringerebbe a forzare soverchiamente l'ipotesi dei rapporti stazionari della popolazione per età, tanto più che, se si utilizzasse la classificazione dei morti per età fino a tutto l'anno 1891, bisognerebbe fare entrare come elementi di calcolo pure le cifre dei morti dei quattro anni anteriori al 1876, e cioè risalire al 1872.

Invitiamo pertanto gli studiosi a valersi delle tavole di mortalità formate colle osservazioni del dodicennio 1876-87 in base al censimento del 1881. Potremo trarre profitto delle tavole mortuarie degli anni posteriori al 1887 per costruire nuove tavole di mortalità specifiche, per sesso e per età, quando saremo in possesso dei risultati di un nuovo censimento della popolazione. Per l'anno 1891 ci limitiamo a pubblicare la classificazione per età dei morti nel complesso dei comuni del Regno, tralasciando di aggiungere le tavole analitiche per le singole provincie e compartimenti. Daremo queste notizie più particolareggiate, quando si potranno costruire nuove tavole di mortalità sui dati raccolti in questi ultimi anni (1).

Frattanto non vogliamo tralasciare di determinare colle osservazioni anche dell'anno 1891, come abbiamo fatto per gli anni precedenti, la mortalità e la sopravvivenza dei bambini nei primi cinque anni di età, partendo non dalle cifre dei viventi per età, ma da quelle dei nati e rispettivamente dei superstiti a dodici mesi, a 2, 3 e 4 anni.

(1) L'egregio ing. E. Boggio ispettore del Catasto ha pubblicato nella *Rivista militare italiana* del 1893 uno studio circa la tavola di sopravvivenza della popolazione italiana maschile calcolata dalla Direzione generale della statistica sulle osservazioni dei morti nel dodicennio 1876-1887, paragonati ai censiti al 31 dicembre 1881 e pubblicata nei volumi che danno il *Movimento dello stato civile* per gli anni 1887, 1888 e 1889 (a). È nota la formola d'interpolazione, proposta dall'attuario inglese Makeham, la quale esprime il numero dei sopravvivenenti all'età t

$$y = \frac{k}{b^t} (g)^{q^t}$$

dove k , h , g , q sono costanti (b).

L'ing. Boggio ha determinato, col metodo dei minimi quadrati, il valore più approssimato delle costanti k , h , g e q ed i suoi calcoli lo hanno condotto alla seguente equazione, che esprime nel modo più sintetico e con maggiore approssimazione la tavola di sopravvivenza della popolazione italiana per le età comprese dal ventesimo al centesimo anno di età:

$$y = \frac{116506}{1.0074398^t} (0.999398)^{t \cdot 1062971^t}$$

(a) Vedi *Movimento dello stato civile* per l'anno 1889, pag. L. — Roma, Tipografia Elzeviriana.

(b) DORMOX. *Théorie mathématique des assurances sur la vie*. — Paris, Gauthier-Villars, 1878.

Classificazione dei morti per sesso e per età nel Regno.

negli anni 1889, 1890 e 1891.

TAVOLA XXXVI.

ETÀ	ANNO 1889			ANNO 1890			ANNO 1891		
	Maschi	Femmine	Totale	Maschi	Femmine	Totale	Maschi	Femmine	Totale
0 - 1 . .	113 954	97 856	211 810	115 858	98 921	214 779	112 224	95 845	208 069
1 - 2 . .	42 826	42 077	84 903	43 255	42 708	85 963	44 996	43 676	88 672
2 - 3 . .	18 643	18 633	37 276	18 512	18 682	37 194	19 841	19 828	39 669
3 - 4 . .	9 933	9 908	19 841	10 355	10 594	20 949	11 250	11 142	22 392
4 - 5 . .	7 058	7 160	14 218	6 549	6 868	13 417	7 237	7 590	14 827
5 - 10 . .	14 923	15 461	30 384	14 343	14 878	29 221	15 030	16 081	31 111
10 - 15 . .	6 101	7 166	13 267	5 817	6 832	12 649	5 862	7 265	13 127
15 - 20 . .	6 658	8 284	14 942	6 764	8 181	14 945	6 960	8 404	15 364
20 - 25 . .	9 548	9 571	19 119	9 886	9 791	19 677	9 997	9 691	19 688
25 - 30 . .	7 415	9 451	16 866	7 955	9 698	17 653	7 782	9 563	17 345
30 - 35 . .	7 045	9 516	16 561	7 839	9 800	17 639	7 283	9 469	16 752
35 - 40 . .	7 243	8 847	16 090	7 739	9 297	17 036	7 067	8 940	16 007
40 - 45 . .	8 536	8 948	17 484	9 283	9 548	18 831	8 679	9 103	17 782
45 - 50 . .	9 480	8 179	17 659	10 213	8 917	19 130	9 721	8 291	18 012
50 - 55 . .	11 950	10 282	22 232	13 019	11 208	24 227	12 153	10 724	22 877
55 - 60 . .	12 526	10 866	23 392	13 673	12 024	25 697	12 870	11 390	24 260
60 - 65 . .	18 177	17 636	35 813	18 964	19 038	38 002	18 496	18 365	36 861
65 - 70 . .	19 594	19 196	38 790	20 710	20 738	41 448	20 489	20 832	41 321
70 - 75 . .	20 857	21 637	42 494	22 871	24 257	47 128	23 684	25 382	49 066
75 - 80 . .	17 542	17 491	35 033	18 572	18 441	37 013	18 896	18 166	37 062
80 - 85 . .	12 855	13 058	25 913	13 945	14 514	28 459	14 290	15 079	29 369
85 - 90 . .	5 061	4 923	9 984	5 348	5 442	10 790	5 383	5 417	10 800
Da 90 in su	1 444	1 906	3 350	1 629	2 073	3 702	1 767	2 146	3 913
Età ignota	358	289	647	214	148	362	539	442	981
TOTALE .	389 727	378 341	768 068	403 313	392 598	795 911	402 496	392 831	795 327

Quozienti di mortalità dei bambini fra 0 e 5 anni, calcolati per ciascun anno del periodo dal 1877 al 1891.

La tavola che segue (XXXVII) dà i quozienti annui di mortalità, per le età da 0 a 5 anni, dal 1877 al 1891. Per questo calcolo si è fatta la semisomma dei nati in due anni consecutivi (per esempio nel 1877 e nel 1878) e da essa è stato sottratto il numero dei morti da 0 ad 1 anno d'età (nel 1878 per l'esempio addotto). La differenza indica il numero dei superstiti ad 1 anno di età (nel 1879). Da quest'ultima cifra si è sottratto il numero dei morti fra 1 e 2 anni d'età (nel 1879) e si è ottenuto il numero dei superstiti a 2 anni (nel 1880), e continuando collo stesso procedimento, si sono ottenuti i superstiti a 3, a 4, ed a 5 anni d'età, di quella prima schiera di nati. In modo analogo si sono ottenute le cifre dei superstiti, ad 1, 2, 3 e 4 anni, dei nati nel 1879, nel 1880, ecc.

I quozienti di mortalità dei bambini fra 0 e 1 anno furono ottenuti confrontando la semisomma dei nati fra due anni consecutivi (per esempio nel 1877 e nel 1878), col numero dei morti fra 0 ed 1 anno d'età nel secondo anno di calendario (nel 1878 per l'esempio addotto). I quozienti di mortalità dei bambini fra 1 e 2 anni d'età furono ottenuti confrontando le cifre dei superstiti ad 1 anno con quelle dei morti fra gli stessi limiti d'età e nello stesso anno di calendario; con questo stesso procedimento furono ottenuti i quozienti di mortalità dei bambini fra 2 e 3, fra 3 e 4 e fra 4 e 5 anni d'età.

I quozienti di mortalità dei primi cinque anni d'età presi assieme, per ciascun anno d'osservazione, furono ottenuti facendo la somma dei morti entro quei limiti d'età e nell'anno che si considera, e dividendola per il totale che si ottiene, aggiungendo alla semisomma dei nati in quell'anno e nell'anno precedente i superstiti ad 1, 2, 3 e 4 anni, calcolati per lo stesso anno di calendario.

I quozienti in tal modo calcolati dimostrano che la mortalità infantile è notevolmente diminuita nel periodo di quindici anni d'osservazione qui considerato; e più precisamente dal 1882 in poi.

Ogni 1000 bambini che non avevano oltrepassato il 1° anno d'età, ne sono morti 202 nel 1877 e 203 nel 1882; la proporzione si è ridotta a 199 nel 1887 ed a 187 nel 1891.

Ogni 1000 bambini, fra la nascita e 5 anni d'età, ne sono morti 98 nel 1877 e 97 nel 1882; la proporzione discese a 93 nel 1887 ed a 85 nel 1891.

Mortalità dei bambini d'ambo i sessi nei primi cinque anni di età, dal 1877 al 1891.

CIFRE ASSOLUTE DEI NATI, DEI SUPERSTITI AD 1, A 2, A 3 ED A 4 ANNI,
E DEI MORTI ENTRO GLI STESSI LIMITI D'ETÀ IN CIASCUN ANNO DI CALENDARIO.

TAVOLA XXXVII.

ANNI di osservazione	NATI	Semisomma dei nati in due anni consecutivi	Morti da 0 a 1 anno	Bambini di 1 anno	Morti da 1 a 2 anni	Bambini di 2 anni	Morti da 2 a 3 anni	Bambini di 3 anni	Morti da 3 a 4 anni	Bambini di 4 anni	Morti da 4 a 5 anni
1872 . . .	1 020 682	I 002 935
1873 . . .	985 188	968 423	210 896
1874 . . .	951 658	993 517	213 866	792 039	91 841
1875 . . .	1 035 377	I 059 549	223 100	754 557	86 282	700 198	40 807
1876 . . .	1 083 721	I 056 379	220 070	770 417	84 289	668 275	37 108	659 391	24 307
1877 . . .	1 029 037	I 020 756	214 093	839 479	92 131	686 128	35 851	631 167	20 380	635 084	15 851
1878 . . .	1 012 475	I 038 314	207 346	842 286	95 238	747 348	40 737	650 277	21 739	610 787	16 290
1879 . . .	1 064 153	I 011 026	220 089	813 410	88 855	747 048	40 275	706 611	24 836	628 538	16 059
1880 . . .	957 900	I 019 512	215 500	818 225	96 545	724 555	41 132	706 773	24 347	681 775	17 136
1881 . . .	1 081 125	I 071 109	207 787	795 526	86 010	721 680	38 618	683 423	22 777	682 426	16 569
1882 . . .	1 061 094	I 066 273	218 244	811 725	88 823	709 516	37 354	683 062	22 342	660 646	15 226
1883 . . .	1 071 452	I 101 096	212 627	852 865	89 702	722 902	39 630	672 162	21 911	660 720	16 077
1884 . . .	1 130 741	I 128 355	210 211	853 646	82 225	763 163	38 642	683 272	21 507	650 251	14 955
1885 . . .	1 125 970	I 106 465	218 152	890 885	90 667	771 421	39 068	724 521	22 090	661 765	14 647
1886 . . .	1 086 960	I 119 933	217 504	910 203	96 255	800 218	44 540	732 353	25 129	702 431	17 953
1887 . . .	1 152 906	I 136 234	222 994	888 961	89 793	813 948	43 466	755 678	25 858	707 224	17 394
1888 . . .	1 119 563	I 134 380	223 548	896 939	89 910	799 168	38 196	770 432	23 212	729 820	16 472
1889 . . .	1 149 197	I 116 150	211 810	912 686	84 903	807 029	37 276	760 972	19 841	747 270	14 218
1890 . . .	1 083 103	I 107 621	214 779	922 570	85 963	827 783	37 194	769 753	20 949	741 131	13 417
1891 . . .	1 132 139		208 069	901 371	88 672	836 607	39 669	790 589	22 392	748 804	14 827

QUOZIENTI DI MORTALITÀ OTTENUTI COL CONFRONTO DEL NUMERO DEI MORTI
IN CIASCUN ANNO DI CALENDARIO COL NUMERO DEI NATI E DEI SUPERSTITI DAI QUALI ESSI PROVENGONO

ANNI	MORTALITÀ PER 1000 BAMBINI DELLE RISPETTIVE CLASSI DI ETÀ					
	Da 0 a 1 anno	Da 1 a 2 anni	Da 2 a 3 anni	Da 3 a 4 anni	Da 4 a 5 anni	Da 0 a 5 anni
1877	202. 67	109. 75	52. 25	32. 29	24. 96	98. 31
1878	203. 13	113. 07	54. 51	33. 43	26. 67	98. 50
1879	211. 97	100. 92	53. 91	35. 15	25. 55	99. 17
1880	213. 15	117. 99	56. 77	34. 45	25. 13	100. 03
1881	203. 81	105. 12	53. 51	33. 33	24. 28	95. 26
1882	203. 75	109. 42	52. 65	32. 71	23. 05	97. 05
1883	199. 41	105. 18	54. 82	32. 60	24. 33	95. 59
1884	190. 91	96. 32	50. 63	31. 48	23. 00	90. 72
1885	193. 34	101. 77	50. 64	30. 49	22. 13	92. 08
1886	196. 58	105. 75	55. 66	34. 31	24. 98	94. 41
1887	199. 11	101. 01	53. 40	34. 22	24. 59	93. 33
1888	196. 75	100. 24	47. 79	30. 13	22. 57	90. 67
1889	186. 72	93. 03	46. 19	26. 07	19. 03	84. 37
1890	192. 43	93. 18	44. 93	27. 22	18. 10	85. 05
1891	187. 85	98. 37	47. 42	28. 27	19. 80	85. 21

Morti nei primi cinque anni di età, divisi in legittimi ed illegittimi.

I bambini morti prima di aver compiuto il quinto anno, furono divisi secondo che erano di nascita legittima od illegittima; in questa seconda categoria sono compresi anche gli esposti. Ecco le notizie raccolte per ciascun anno dal 1884 al 1891.

Morti fra la nascita e cinque anni d'età, negli otto anni corsi dal 1884 al 1891, divisi per sesso ed in legittimi ed illegittimi.

TAVOLA XXXVIII.

		Anni di età	1884	1885	1886	1887	1888	1889	1890	1891
Legittimi	Maschi.	1	101 131	105 835	106 447	108 066	109 764	103 347	105 176	101 888
		2	38 961	42 931	45 950	42 756	43 051	40 300	40 644	42 231
		3	18 201	18 654	21 325	20 823	18 269	17 748	17 540	18 763
		4	10 363	10 479	12 185	12 497	11 115	9 484	9 880	10 730
		5	7 131	7 011	8 461	8 258	7 908	6 765	6 288	6 920
	Femmine.	1	84 687	89 368	89 215	92 307	92 617	87 761	88 769	86 047
		2	37 831	42 115	44 565	41 813	41 551	39 565	40 055	40 885
		3	18 211	18 274	21 019	20 529	17 944	17 599	17 703	18 753
		4	10 168	10 589	11 837	12 287	11 069	9 455	10 136	10 600
		5	7 198	7 071	8 837	8 429	7 930	6 858	6 620	7 275
Illegittimi ed esposti	Maschi	1	12 452	11 815	11 004	11 679	10 855	10 607	10 682	10 336
		2	2 748	2 726	2 875	2 597	2 621	2 526	2 611	2 765
		3	1 124	1 099	1 106	1 046	998	895	972	1 078
		4	478	502	586	566	495	449	475	520
		5	298	275	293	347	312	293	261	317
	Femmine.	1	11 941	11 134	10 838	10 942	10 312	10 095	10 152	9 798
		2	2 685	2 895	2 865	2 627	2 687	2 512	2 653	2 791
		3	1 106	1 041	1 090	1 068	985	1 034	979	1 075
		4	498	520	521	508	533	453	458	542
		5	328	290	362	360	322	302	248	315
Totale dei morti nei primi cinque anni . . .			367 540	384 624	401 381	399 505	391 338	368 048	372 302	373 629

Nella tavola xxxix sono date le cifre dei morti fra la nascita e cinque anni d'età, divisi per sesso ed in legittimi ed illegittimi, per ciascun compartimento e nel Regno, nell'anno 1891.

NUMERO DEI MORTI IN CIASCUN COMPARTIMENTO E NEL REGNO

Anni di età	NUMERO DEI MORTI IN CIASCUN COMPARTIMENTO E NEL REGNO													REGNO		
	Piemonte	Liguria	Lombardia	Veneto	Emilia	Toscana	Marche	Umbria	Lazio	Abruzzi e Molise	Campania	Puglie	Basilicata		Calabria	Stiglia
Maschi	2 484	14 485	9 248	8 165	6 672	3 368	1 559	2 504	4 920	11 165	7 668	2 144	4 655	12 153	1 969	101 888
1	2 297	1 005	4 256	2 711	3 215	1 405	612	1 536	2 514	5 929	4 383	1 129	1 737	6 146	720	42 231
2	1 098	406	1 938	1 104	1 239	431	226	759	905	2 624	2 166	591	931	2 685	411	18 763
3	730	226	1 267	582	618	155	98	448	511	1 585	1 156	372	586	1 396	285	10 730
4	528	135	892	444	429	85	81	284	295	966	670	209	399	843	199	6 920
5	7 081	2 089	11 317	6 792	5 536	3 040	1 278	2 122	4 490	9 577	6 792	1 918	3 967	10 791	1 564	86 047
Femmine	2 266	913	4 080	2 413	3 145	1 403	668	1 516	2 503	5 345	4 326	1 029	1 685	6 318	676	40 885
1	1 146	407	1 913	1 040	1 281	452	229	729	1 002	2 585	2 053	610	940	2 617	440	18 753
2	757	222	1 183	530	620	125	103	508	531	1 563	1 154	364	601	1 322	277	10 600
3	623	157	880	384	424	96	79	298	285	1 077	686	222	433	905	231	7 275
4	551	239	754	1 587	810	545	458	838	307	748	385	137	573	1 268	220	10 336
5	81	38	128	173	419	149	130	319	91	208	144	43	152	374	54	2 765
Maschi ed esposti	46	11	34	55	143	33	36	137	13	82	71	30	70	159	37	1-078
1	23	3	22	21	71	13	12	83	7	50	40	18	34	62	18	520
2	19	7	19	15	36	7	4	33	6	25	18	11	28	46	15	317
Femmine ed esposti	434	167	694	1 367	629	462	409	715	336	869	377	171	700	1 561	173	9 798
1	111	36	119	455	292	162	103	328	92	148	128	50	125	422	65	2 791
2	39	13	35	168	82	55	20	149	23	66	69	32	72	169	31	1 075
3	21	8	34	60	41	14	13	72	21	45	42	16	36	63	25	542
4	19	..	14	50	13	9	6	40	6	25	14	16	26	42	18	315
5	8 566	44 064	29 314	28 521	25 495	12 014	6 124	13 418	18 858	44 672	32 342	9 112	17 750	49 342	7 428	373 629
Totale dei morti nei primi cinque anni.	26 609	85 664	106 429	128 521	125 495	62 014	36 124	43 418	58 858	144 672	102 342	29 112	50 750	149 342	17 428	737 629

Legittimi

Illegittimi ed esposti

— 1171 —

Le variazioni determinate dalle legittimazioni nello stato civile dei fanciulli rendono meno esatte le deduzioni che si fanno, confrontando la mortalità dei bambini legittimi con quella degli illegittimi; poichè i bambini morti dopo di essere stati legittimati sono classificati fra i legittimi, mentre nella statistica dei nati sono iscritti nella rubrica degli illegittimi (1). Le differenze diventano sempre maggiori a misura che ci discostiamo dall'anno di nascita. Per queste considerazioni, nelle due tavole che seguono, ci siamo limitati a ragguagliare i bambini morti nel 1° anno d'età, e divisi in legittimi ed illegittimi, a 100 nati delle due categorie, per il totale del Regno nel periodo 1883-91 e per ciascun compartimento per l'anno 1891.

Proporzione dei bambini morti nel primo anno di età a 100 nati

(Esclusi i nati-morti).

TAVOLA XL.

ANNI	LEGITTIMI			ILLEGITTIMI ED ESPOSTI		
	Maschi	Femmine	TOTALE	Maschi	Femmine	TOTALE
1883	20	18	19	29	29	29
1884	19	17	18	28	29	28
1885	20	18	19	27	27	27
1886	21	18	19	27	27	27
1887	20	18	19	27	26	26
1888	21	18	20	26	26	26
1889	19	17	18	25	25	25
1890	20	18	19	27	26	26
1891	19	17	18	25	25	25

(1) Nei tre anni 1885-86-87 furono legittimati per matrimonio successivo dei genitori o per regio decreto 41,585 fanciulli. Negli anni 1888-89-90 non fu più eseguita l'indagine sul numero dei legittimati. Nel 1891 furono legittimati 19,777 figli naturali.

Proporzione dei bambini morti nel primo anno d'età a 100 nati nel 1891
(Esclusi i nati-morti).

TAVOLA XLI.

COMPARTIMENTI	LEGITTIMI			ILLEGITTIMI ED ESPOSTI		
	Maschi	Femmine	TOTALE	Maschi	Femmine	TOTALE
Piemonte	17	14	16	31	25	28
Liguria	16	14	15	26	21	23
Lombardia	20	16	18	34	35	35
Veneto	19	16	17	28	23	25
Emilia	23	19	21	24	22	23
Toscana	17	15	16	22	18	20
Marche	21	20	20	23	21	22
Umbria	17	15	16	22	20	21
Lazio	17	15	16	18	16	17
Abruzzi e Molise	19	18	19	26	30	28
Campania	19	16	18	32	37	35
Puglie	21	19	20	28	30	29
Basilicata	21	20	20	26	30	28
Calabrie	19	17	18	28	36	32
Sicilia	19	18	18	28	34	31
Sardegna	17	14	15	17	14	15
REGNO.	19	17	18	25	25	25

In Sardegna non vi è, si può dire, differenza fra il quoziente di mortalità dei bambini illegittimi e quello dei legittimi; nei compartimenti dell'Italia centrale il primo è poco più elevato del secondo; nelle altre regioni, in Piemonte, Liguria, Lombardia, Veneto, Campania, Puglie, Calabria e Sicilia, la mortalità degli illegittimi supera notevolmente quella dei bambini legittimi.

Morti per mesi.

Quale sia l'influenza delle stagioni sulla mortalità si rileva dal prospetto seguente, in cui le proporzioni sono calcolate a 12,000 morti, supposto ogni mese formato di 30 giorni (1).

TAVOLA XLII.

M E S I	N U M E R O D E I M O R T I (esclusi i nati-morti)					
	A N N O 1 8 8 9		A N N O 1 8 9 0		A N N O 1 8 9 1	
	Totale	Su 12 000 morti	Totale	Su 12 000 morti	Totale	Su 12 000 morti
Marzo	72 679	1 114	78 385	1 156	73 136	1 081
Aprile	61 836	979	57 663	879	66 742	1 020
Maggio	54 298	832	53 072	783	55 592	822
Giugno	51 835	821	52 969	807	54 040	825
Luglio	66 525	1 019	63 006	929	64 326	951
Agosto	71 372	1 093	69 217	1 021	71 092	1 051
Settembre	63 634	1 007	62 006	945	66 427	1 015
Ottobre	57 659	883	59 312	875	60 326	892
Novembre	57 034	903	59 154	902	64 119	980
Dicembre	71 838	1 101	67 483	995	66 558	984
Gennaio	70 737	1 084	81 077	1 196	79 421	1 174
Febbraio	68 621	1 164	92 567	1 512	73 548	1 205
ANNO . .	768 068	12 000	795 911	12 000	795 327	12 000

(1) Veggansi le spiegazioni date a pag. XII.

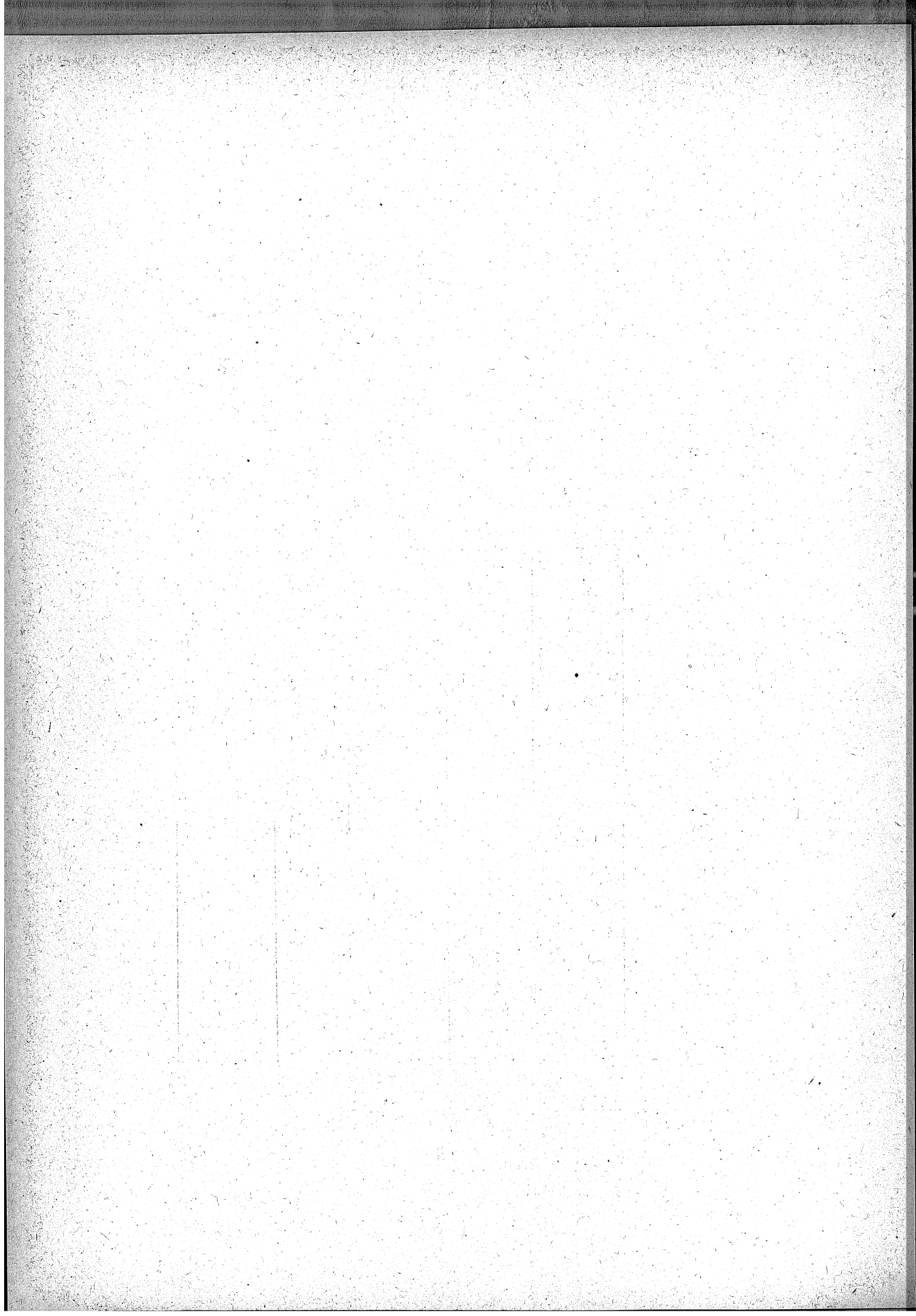

TAVOLE





TAVOLA I. — MOVIMENTO PER COMUNI.

Anno 1891.

Alessandria.

Table with 12 columns: CIRCONDARI E DISTRETTI - COMUNI, POPOLAZIONE censita al 31 dicembre 1881, MATRIMONI, NATI (Maschi, Femmine), MORTI (Maschi, Femmine), CIRCONDARI E DISTRETTI - COMUNI, POPOLAZIONE censita al 31 dicembre 1881, MATRIMONI, NATI (Maschi, Femmine), MORTI (Maschi, Femmine).

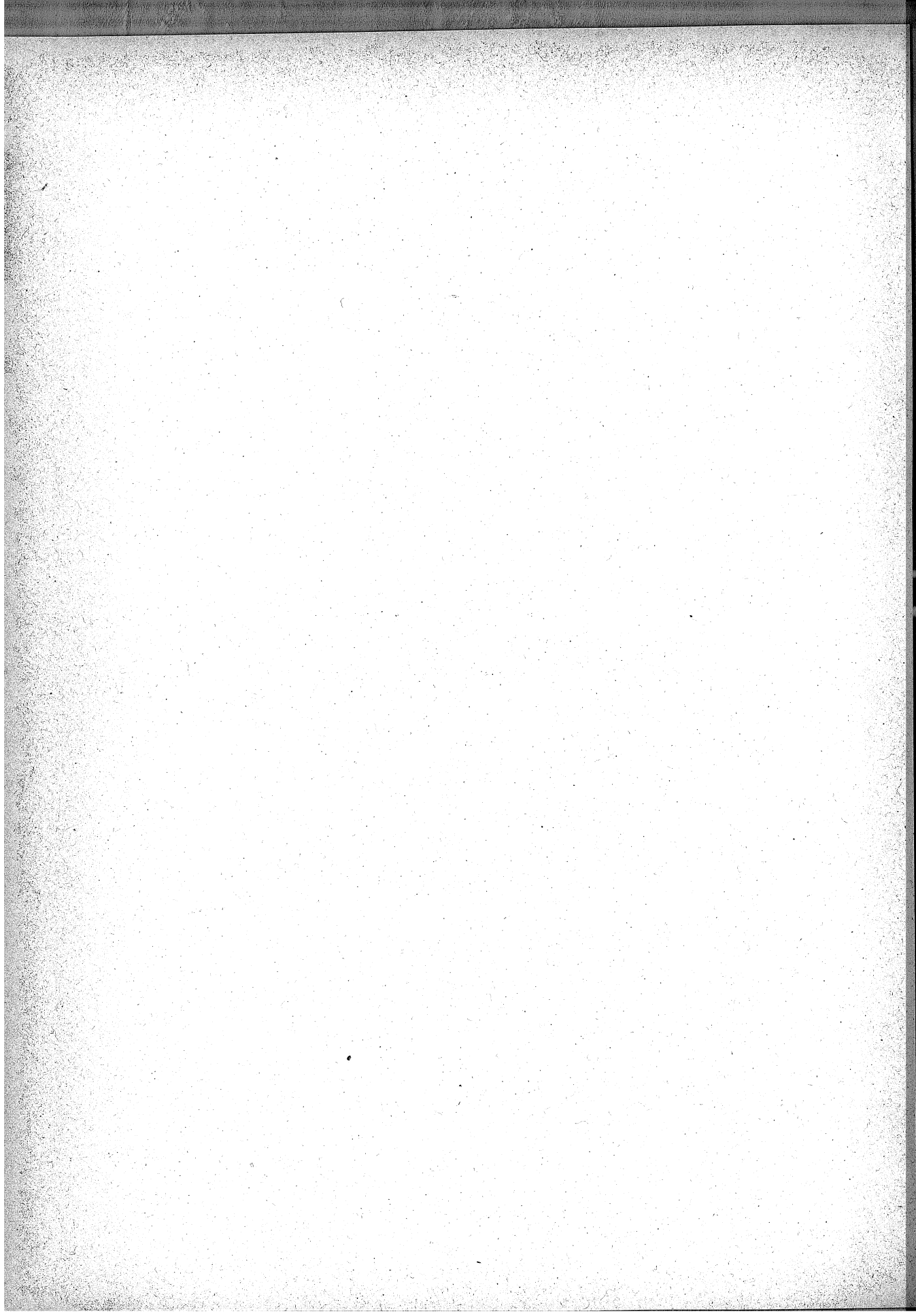
PROVINCIA DI ALESSANDRIA.

CIRCONDARIO DI ACQUI.

Table listing municipalities in the Acqui district with columns for population, marriages, births, and deaths.

CIRCONDARIO DI ALESSANDRIA.

Table listing municipalities in the Alessandria district with columns for population, marriages, births, and deaths.

CIRCONDARIO DI ASTI.

Table listing municipalities in the Asti district with columns for population, marriages, births, and deaths.

TAVOLA I. — MOVIMENTO PER COMUNI.

Alessandria.

Anno 1891.

CIRCONDARI E DISTRETTI — COMUNI	POPOLAZIONE censita al 31 dicembre 1881	MATRIMONI	NATI		MORTI		CIRCONDARI E DISTRETTI — COMUNI	POPOLAZIONE censita al 31 dicembre 1881	MATRIMONI	NATI		MORTI		
			Maschi	Femmine	Maschi	Femmine				Maschi	Femmine			
												Maschi	Femmine	Maschi
21 Castelnovo d'Asti . . .	3542	21	42	58	22	32	55	Piea	1312	8	23	15	25	11
22 Castiglione d'Asti . . .	742	6	17	15	6	2	56	Pino d'Asti	534	..	7	10	10	10
23 Cellarengo	567	4	8	15	1	3	57	Piovà	1266	2	15	9	18	11
24 Celle Enomondo	1032	7	11	13	10	13	58	Portacomaro	2285	20	45	43	17	23
25 Cerreto d'Asti	698	2	10	11	6	4	59	Primeglio Schierano	477	1	11	4	3	6
26 Chiusano d'Asti	568	3	9	7	10	8	60	Revigliasco d'Asti	1253	8	30	17	20	14
27 Chinaglio	1091	6	23	17	8	11	61	Roatto	710	4	13	13	4	6
28 Cisterna d'Asti	2948	22	41	42	25	21	62	Robella	1420	5	27	18	24	21
29 Coazzolo	552	3	8	10	2	6	63	Rocca d'Arazzo	2448	20	47	48	33	35
30 Cocconato	2694	11	48	48	36	26	64	Rocchetta Tanaro	3410	33	55	51	49	43
31 Corsione	583	5	10	8	8	7	65	San Damiano d'Asti	8431	46	174	158	81	89
32 Cortandone	505	3	8	5	6	2	66	San Martino al Tanaro	1189	4	20	16	18	13
33 Cortanze	825	6	11	17	8	7	67	San Marzano Oliveto	1799	22	42	42	28	19
34 Cortazzozone	1619	10	33	33	17	10	68	San Marzano	1217	8	22	22	10	15
35 Cossombrato	1074	5	14	14	7	3	69	San Michele d'Asti	489	6	7	6	5	5
36 Costigliole d'Asti	7057	73	167	144	92	84	70	San Paolo della Valle	960	7	17	19	7	10
37 Dusino	814	7	15	14	3	8	71	Scurzolengo	1520	13	23	21	10	10
38 Ferrere	1971	13	40	38	19	17	72	Serravalle d'Asti	735	7	8	18	7	6
39 Frinco	1565	7	17	29	19	17	73	Sessant.	1066	13	20	16	8	8
40 Isola d'Asti	2860	25	47	61	22	22	74	Settime	929	6	24	20	9	11
41 Mareto	663	3	20	13	5	4	75	Soglio	528	3	10	5	10	2
42 Marmorito	665	3	11	11	11	7	76	Solbrito	399	6	5	4	1	2
43 Moasca	577	8	19	23	12	7	77	Tigliole	2907	27	58	69	32	22
44 Mombercelli	3653	28	66	64	45	44	78	Tonengo	455	2	8	9	7	7
45 Monale	967	5	18	14	7	9	79	Voglierano	463	2	7	7	2	8
46 Moncucco Torinese	1712	18	21	22	17	25	80	Valfenera	2234	12	51	39	15	15
47 Mondonio	448	3	4	5	7	8	81	Viale	788	2	17	13	6	9
48 Mongardino	1531	14	33	37	22	17	82	Vigliano d'Asti	1211	8	31	28	12	12
49 Montafia	1218	11	22	15	12	6	83	Villafranca d'Asti	1957	17	28	29	18	14
50 Montaldo Scarampi	1607	18	33	26	21	12	84	Villanova d'Asti	3619	12	48	52	37	32
51 Montechiaro d'Asti	2000	15	25	35	27	28	85	Villa S Secondo	1241	10	22	20	14	7
52 Montegrosso d'Asti	3242	29	75	65	41	37	86	Vinchio	1538	13	31	36	23	21
53 Moransengo	523	4	8	8	..	5								
54 Passerano	685	5	4	13	8	6								
								TOTALE	169185	1210	3053	2956	1847	1734

CIRCONDARIO DI CASALE MONFERRATO.

1 Alfano Natta	1724	12	23	34	22	13	38	Montiglio	2939	17	44	33	31	33
2 Altavilla Monferrato	1574	10	28	34	22	14	39	Morano sul Po	2956	25	57	38	23	21
3 Balzola	3295	39	62	76	32	22	40	Murazengo	2281	19	45	39	29	31
4 Borgo San Martino	1761	8	24	31	16	12	41	Occhimiano	2364	10	40	35	26	16
5 Bozzole	718	8	5	17	5	5	42	Oddalengo Grande	1665	6	18	20	22	23
6 Brusaschetto	341	4	10	10	2	5	43	Oddolengo Piccolo	847	9	11	13	9	11
7 Calliano	3247	25	51	54	27	28	44	Olivola	435	6	8	5	4	6
8 Camagna	2323	15	49	54	25	24	45	Ottiglio	2329	21	45	38	24	23
9 Camino	1197	15	23	15	14	11	46	Ozzano Monferrato	2078	14	51	34	20	14
10 Casale Monferrato	28711	189	432	467	371	333	47	Penango	2032	14	32	24	22	20
11 Casorzo	2357	22	47	36	36	33	48	Pomaro Monferrato	1136	7	20	20	9	8
12 Castagnole Monferrato	2810	22	40	45	36	37	49	Pontestura	2461	21	37	49	27	26
13 Castelletto Merli	1817	16	24	37	28	25	50	Ponzano Monferrato	696	2	8	6	5	3
14 Castel S. Pietro Monfer.	1233	8	16	19	8	8	51	Quarti	771	7	12	17	9	9
15 Castolvero d'Asti	234	2	4	2	4	2	52	Rinco	301	1	8	..	4	3
16 Cellamonte	1290	10	14	16	9	9	53	Rosignano Monferrato	3355	24	52	47	30	33
17 Cereseto	1372	9	21	27	10	13	54	Rosingo	232	2	3	..	3	..
18 Cerrina	1398	18	14	19	17	15	55	Salabue	504	2	11	7	7	3
19 Coleavagno	477	3	11	15	4	8	56	Sala Monferrato	1458	12	27	24	16	14
20 Coniolo	912	7	16	18	10	9	57	San Giorgio Monferrato	1378	6	29	25	11	7
21 Conzano	1822	25	33	26	24	22	58	Scandeluzza	601	8	9	2	4	1
22 Corteranzo	257	2	3	4	5	5	59	Serralunga di Crea	1234	8	20	19	9	15
23 Cuccaro Monferrato	1144	10	25	33	12	11	60	Solonghelo	1038	2	15	18	13	11
24 Cunico	1122	8	16	21	18	14	61	Terruggia	1127	9	14	24	16	11
25 Frassinello Monferrato	1536	11	25	17	14	15	62	Ticineto	1664	11	33	33	13	19
26 Frassineto Po	2553	18	45	31	25	26	63	Tonco	2342	16	42	34	27	35
27 Eubine	3609	32	51	74	36	32	64	Treville	878	5	13	11	9	7
28 Gabiano	2664	18	29	28	24	19	65	Valmaeca	2063	20	49	48	12	21
29 Giarole	1070	11	32	21	18	10	66	Varengo	751	2	10	12	6	6
30 Grana	1847	17	28	42	37	28	67	Viarigi	2848	30	61	55	46	30
31 Grazzano	1771	11	28	42	24	17	68	Vignale	3442	28	79	76	36	35
32 Mirabello Monferrato	3101	32	73	75	29	39	69	Villadeati	2598	9	46	37	26	27
33 Mombello Monferrato	3174	19	44	53	35	28	70	Villamiroglio	1546	10	15	18	13	12
34 Moncalvo	4338	19	45	54	36	44	71	Villanova Monferrato	3403	27	62	44	33	27
35 Moncestino	885	7	11	13	11	6	8							
36 Montalero	649	3	12	6	6	6	8							
37 Montemagno	3760	26	77	55	61	42								
								TOTALE	151926	1121	2517	2521	1707	1558

TAVOLA I. — MOVIMENTO PER COMUNI.

Anno 1891.

Alessandria - Ancona.

CIRCONDARI E DISTRETTI — COMUNI	POPOLAZIONE censita al 31 dicembre 1881	MATRIMONI		NATI		MORTI		CIRCONDARI E DISTRETTI — COMUNI	POPOLAZIONE censita al 31 dicembre 1881	MATRIMONI		NATI		MORTI	
		Maschi	Femmine	Maschi	Femmine	Maschi	Femmine			Maschi	Femmine				
												Maschi	Femmine	Maschi	Femmine

CIRCONDARIO DI NOVI LIGURE.

1	Albera Ligure	921	9	18	13	13	19	21	Montaldeo	972	10	23	19	14	13
2	Arquata Scrivia	2817	18	39	46	38	41	22	Mornese	1403	17	38	30	17	12
3	Basaluzzo	1635	11	25	26	21	19	23	Novi Ligure	13783	103	285	270	173	146
4	Belforte Monferrato	871	5	19	17	9	13	24	Ovada	8258	71	181	199	100	103
5	Borghetto di Borbera	749	9	17	9	9	11	25	Parodi Ligure	4624	44	89	87	51	66
6	Cabella Ligure	1598	17	26	24	20	18	26	Pasturana	623	9	24	20	8	6
7	Cantalupo Ligure	1243	8	21	23	15	15	27	Pozzolo Formigaro	3621	30	55	40	45	44
8	Capriata d'Orba	3072	20	68	64	53	36	28	Roccaforte Ligure	1167	10	15	17	11	19
9	Carrega	2673	20	38	33	18	20	29	Rocchetta Ligure	1142	7	18	14	12	5
10	Carrosio	811	7	12	14	10	15	30	San Cristoforo	906	7	23	20	11	8
11	Casaleggio Boiro	641	8	14	9	8	14	31	Serravalle Scrivia	3198	25	58	50	16	37
12	Castel de' Ratti	362	5	5	6	4	4	32	Silvano d'Orba	2749	29	65	68	32	36
13	Castelletto d'Orba	2645	23	68	59	41	37	33	Stazzano	910	5	11	21	15	12
14	Fiaccone	904	5	13	16	2	6	34	Tagliolo	2287	20	56	56	32	25
15	Francoavilla Bisio	678	6	17	10	13	4	35	Tassarolo	810	10	11	17	8	7
16	Gavi	6683	65	133	123	73	92	36	Torre de' Ratti	463	5	8	10	7	7
17	Grondona	955	5	17	18	13	9	37	Vignole Borbera	1328	14	24	19	15	14
18	Lerma	1769	19	36	33	23	28	38	Voltaggio	2374	15	39	30	32	30
19	Molo di Borbera	288	1	2	7	5	5								
20	Mongiardino Ligure	1715	17	29	25	7	10								
									TOTALE	83698	709	1640	1562	989	1006

CIRCONDARIO DI TORTONA.

1	Alzano	628	4	15	8	4	6	28	Molino de' Torti	1039	9	21	19	10	6
2	Avolasca	575	3	10	6	8	7	29	Momperone	509	3	8	2	7	5
3	Berzano di Tortona	250	1	6	9	2	3	30	Monleale	673	3	8	10	6	8
4	Brignano Curone	561	6	11	13	4	5	31	Montacuto	723	6	11	10	5	9
5	Carbonara Scrivia	637	3	9	10	6	9	32	Montegioce	266	4	4	3	5	2
6	Carezano Inferiore	850	6	9	13	6	19	33	Montemarzino	841	5	11	9	4	6
7	Carezano Superiore	359	1	6	1	5	5	34	Paderna	374	5	8	11	4	1
8	Casalnocetto	1388	7	25	16	14	11	35	Piovera	1455	9	26	22	14	13
9	Casasco	540	5	4	13	10	3	36	Pontecurone	3022	14	43	41	33	24
10	Cassano Spinola	1474	9	19	23	25	25	37	Pozzol Groppo	489	..	5	8	3	2
11	Castellania	415	5	7	7	3	3	38	Sale	6134	49	99	85	56	64
12	Castellar Guidobono	332	2	6	8	1	5	39	San Sebastiano Curone	809	9	14	16	6	1
13	Castellnuovo Scrivia	7232	47	109	121	67	77	40	San'Agata Fossili	853	6	21	14	10	5
14	Cerreto Grue	462	2	8	10	5	1	41	Sardigliano	370	2	8	6	5	2
15	Costa Vescovalo	830	3	18	11	8	10	42	Sarezzano	1275	12	23	21	11	8
16	Cuquello	263	4	2	4	1	6	43	Sorli	489	7	3	8	6	2
17	Dernice	886	5	13	13	12	23	44	Spinetto	612	3	6	12	9	9
18	Fabbrica Curone	1702	16	45	33	29	21	45	Tortona	14441	103	263	244	178	161
19	Forotondo	241	3	4	5	3	2	46	Vargo	295	4	2	3	3	4
20	Frascata	351	2	7	6	5	4	47	Viguzzolo	2346	18	39	40	15	25
21	Garbagna	1441	14	22	20	9	23	48	Villalvernia	1029	10	16	17	9	9
22	Gavazzana	277	..	5	10	4	4	49	Villaromagnano	648	3	11	16	12	7
23	Gremiasco	852	10	10	15	9	7	50	Volpedo	1441	13	23	24	17	11
24	Groppi	264	2	4	5	1	1	51	Volpegliano	279	2	4	8	2	2
25	Guazzora	714	5	14	5	10	5								
26	Iola Sant'Antonio	1375	12	22	23	13	10								
27	Malvino	390	1	9	3	5	7								
									TOTALE	65701	477	1096	1060	699	688

PROVINCIA DI ANCONA.

CIRCONDARIO UNICO DI ANCONA.

1	Agugliano	2869	22	56	50	45	27	15	Cupramontana	4657	35	126	119	106	100
2	Ancona	47729	366	842	784	647	580	16	Fabriano	17154	137	383	403	246	229
3	Arcevia	8981	99	263	197	144	146	17	Falconara Marittima	4699	27	94	78	99	60
4	Barbara	1298	6	43	39	25	31	18	Flottrano	8300	63	156	161	92	110
5	Belvedere Ostrense	2297	26	53	50	35	17	19	Genga	3360	38	90	81	49	45
6	Camerano	3750	23	77	68	60	31	20	Jesi	19462	150	382	381	285	280
7	Camerata Picena	894	10	19	25	23	10	21	Loreto	7728	75	125	130	90	95
8	Castellano	961	8	19	18	10	9	22	Majolati	2091	21	44	50	33	28
9	Castelfidardo	6369	46	131	112	72	92	23	Mergo	871	7	21	20	14	11
10	Castelleone di Suasa	1715	18	45	40	29	29	24	Monsano	1713	9	34	29	25	23
11	Castelplanio	2476	14	58	52	42	39	25	Montecarotto	2777	24	62	48	54	37
12	Cerreto d'Esì	2158	28	44	37	34	25	26	Montemarciano	4586	34	82	76	68	70
13	Chiaravalle	5149	34	91	92	68	80	27	Monterado	1101	7	25	21	17	16
14	Corinaldo	5772	84	147	129	84	98	28	Monte Roberto	1634	12	38	32	25	18

TAVOLA I. — MOVIMENTO PER COMUNI.

Anno 1891.

Ancona - Aquila.

CIRCONDARI E DISTRETTI — COMUNI	POPOLAZIONE censita al 31 dicembre 1881	MATRIMONI		NATI		MORTI		CIRCONDARI E DISTRETTI — COMUNI	POPOLAZIONE censita al 31 dicembre 1881	MATRIMONI		NATI		MORTI			
		Maschi	Femmine	Maschi	Femmine	Maschi	Femmine			Maschi	Femmine	Maschi	Femmine	Maschi	Femmine		
29 Monte San Vito	3875	34	78	58	62	57	42	San Marcello	1926	13	39	30	24	17			
30 Montescuro	1361	15	31	24	16	12	43	San Paolo di Jesi	971	8	13	18	15	10			
31 Morro d'Alba	2228	22	46	47	25	32	44	Santa Maria Nuova	2684	19	52	56	35	41			
32 Numana	1933	17	24	22	14	16	45	Sassoferrato	7776	84	187	204	120	129			
33 Offagna	2190	9	36	27	22	31	46	Senigallia	22499	162	389	359	308	284			
34 Ostra	17346	130	370	364	227	256	47	Serra de' Conti	2089	27	60	54	42	40			
35 Ostra	6986	61	121	124	93	104	48	Serra San Quirico	3999	27	85	97	43	52			
36 Ostra Vetere	3276	36	69	68	61	69	49	Sirolo	2652	18	44	51	36	35			
37 Paterno d'Ancona	1150	7	22	16	19	20	50	Staffolo	2479	19	51	53	26	39			
38 Poggio San Marcello	1303	14	31	26	32	28	51	Tomba di Senigallia	1261	21	18	24	11	17			
39 Polverigi	2343	23	36	46	23	24											
40 Ripe	2197	13	46	46	33	33											
41 Rosora	1233	12	35	26	22	24											
TOTALE									267338	2214	5433	5162	3830	3709			

PROVINCIA DI AQUILA DEGLI ABRUZZI.

CIRCONDARIO DI AQUILA DEGLI ABRUZZI.

1 Acciano	1958	94	41	32	31	19	26	Molina Aterno	1558	14	29	28	16	23			
2 Aquila degli Abruzzi	18426	119	375	333	262	218	27	Monteale	5343	53	106	98	94	93			
3 Arischia	1449	21	32	28	37	15	28	Navelli	2372	17	44	48	33	34			
4 Bagno	2816	32	68	60	40	36	29	Ocre	1152	4	25	27	13	13			
5 Barete	1231	15	27	29	12	8	30	Ofena	3496	25	76	82	61	62			
6 Barisciano	3613	42	92	96	39	54	31	Paganica	5389	54	107	90	97	91			
7 Bussi di Tirino	1905	31	25	35	16	30	32	Pizzoli	3644	40	83	84	60	66			
8 Cagnano Amiterno	2240	20	36	34	30	40	33	Poggio Picenze	1015	15	22	24	22	19			
9 Calascio	1410	14	26	31	17	11	34	Prata d'Ansidosia	1723	19	28	32	28	17			
10 Camarda	3488	34	99	73	63	62	35	Preturo	1808	20	40	35	26	27			
11 Campotosto	2105	17	56	51	25	27	36	Rocca di Cambio	714	17	9	12	7	9			
12 Capestrano	3555	20	51	76	49	56	37	Rocca di Mezzo	2395	22	64	59	27	43			
13 Capignano	1270	10	35	21	13	20	38	Rojo Piano	1280	14	30	15	11	18			
14 Caporciano	1071	12	27	33	15	20	39	San Demetrio ne' Vestini	2772	25	58	40	40	36			
15 Carapelle Calvisio	1757	23	43	36	29	24	40	San Pio delle Camere	1331	10	35	29	21	34			
16 Castel del Monte	1688	24	52	49	46	40	41	Sant'Eusanio Forcon	1054	15	15	21	21	15			
17 Castel di Jeri	1353	13	33	23	22	9	42	Santo Stefano di Sessanio	1012	9	22	28	17	22			
18 Castelvecchio Subequo	1854	17	46	43	28	19	43	Sassa	1903	18	40	30	21	24			
19 Collepietro	1530	14	48	25	18	14	44	Scoppito	1545	13	32	36	17	15			
20 Fagnano Alto	1924	22	44	37	32	26	45	Secinaro	1236	19	26	30	18	23			
21 Fontecchio	1508	14	23	29	20	16	46	Tione	675	8	14	12	8	11			
22 Fossa	1333	15	24	23	10	13	47	Tornimparte	2749	26	46	54	25	30			
23 Gagliano Aterno	1673	19	38	28	22	21	48	Villa Sant'Angelo	614	7	10	15	6	16			
24 Goriano Sicoli	1315	6	28	29	9	16											
25 Lucoli	2287	31	56	56	29	42											
TOTALE									111539	1073	2386	2239	1588	1597			

CIRCONDARIO DI AVEZZANO.

1 Ajelli	1896	13	28	37	22	37	20	Magliano de' Marsi	4275	29	83	75	48	53			
2 Avezzano	7380	63	160	154	103	103	21	Massa d'Albe	4260	42	83	85	41	46			
3 Balsorano	2874	26	78	47	59	55	22	Morino	1731	22	43	44	34	27			
4 Bisegna	1050	10	23	25	30	45	23	Opi	651	9	27	17	12	10			
5 Canistro	1090	3	29	22	14	18	24	Ortona de' Marsi	2842	30	69	63	63	48			
6 Capistrano	3512	37	99	76	60	46	25	Ortucchio	1933	24	40	42	27	35			
7 Cappadocia	2046	22	70	51	28	30	26	Ovindoli	1806	23	40	33	22	22			
8 Carsoli	5817	42	110	119	76	77	27	Pereto	3108	28	70	70	50	50			
9 Castellafiume	1534	7	37	31	36	25	28	Pesasseroli	1994	28	53	64	29	36			
10 Celano	8314	89	178	162	109	99	29	Pescina	7038	65	220	197	139	120			
11 Cerechio	1891	23	56	53	34	38	30	Pescina Marie	3138	19	43	41	44	47			
12 Civita d'Antino	1428	11	23	33	23	36	31	S. Vincenzo Valle Roveto	3439	51	61	48	46	33			
13 Civitellaroveto	2108	15	51	45	25	22	32	Scurcola	3738	28	79	66	45	30			
14 Cocullo	1346	6	31	24	21	22	33	Tagliacozzo	8042	72	166	170	141	134			
15 Collarmele	1554	13	33	37	33	31	34	Trasacco	1854	30	64	46	40	35			
16 Collelongo	1718	19	43	33	32	33	35	Villavallelonga	1715	20	44	41	24	22			
17 Gioja de' Marsi	2672	25	67	49	51	56											
18 Lecce ne' Marsi	1490	22	26	34	21	19											
19 Luco	3639	20	78	62	66	54											
TOTALE									105003	986	2405	2196	1648	1594			

TAVOLA I. — MOVIMENTO PER COMUNI.

Anno 1891.

Ascoli Piceno - Avellino.

CIRCONDARI E DISTRETTI — COMUNI	POPOLAZIONE censita al 31 dicembre 1881	MATRIMONI	NATI		MORTI		CIRCONDARI E DISTRETTI — COMUNI	POPOLAZIONE censita al 31 dicembre 1881	MATRIMONI	NATI		MORTI	
			Maschi	Femmine	Maschi	Femmine				Maschi	Femmine		

PROVINCIA DI ASCOLI PICENO.

CIRCONDARIO DI ASCOLI PICENO.

1	Acquasanta.	6082	50	120	121	70	68	17	Montalto delle Marche .	3298	28	77	67	42	44
2	Acquaviva Picena . . .	2069	17	51	50	25	17	18	Montedinove	1158	2	27	18	15	17
3	Amandola	4768	40	84	79	38	44	19	Montefortino	2480	14	56	49	25	36
4	Appignano del Tronto	1756	21	36	42	19	24	20	Montegalfo	2268	29	46	50	26	24
5	Arquata del Tronto. .	4414	43	114	125	45	58	21	Montemonaco	1523	6	37	30	11	20
6	Ascoli Piceno.	23225	197	474	445	339	343	22	Monteprandone	3919	41	93	82	42	40
7	Carassai	1910	10	34	34	15	24	23	Offida	4995	47	99	93	79	66
8	Castel di Lama	1862	28	37	45	12	35	24	Palmiano	596	4	10	10	4	11
9	Castignano	3923	13	59	54	47	50	25	Rocca del Fluvione . .	3066	26	51	63	36	36
10	Castorano	1108	10	32	23	18	14	26	Rotella	2256	27	48	39	21	27
11	Colli del Tronto . . .	1298	11	18	20	14	13	27	S. Benedetto del Tronto	6939	80	138	140	61	55
12	Comunanza	3035	19	55	71	24	29	28	Spinetoli	2120	16	53	46	18	19
13	Follignano	2028	20	50	24	23	26	29	Venarotta	2665	22	44	46	28	43
14	Force	2926	20	42	64	36	48								
15	Maltignano	1064	9	24	17	7	12								
16	Monsampolo del Tronto.	2240	18	54	64	30	29								
									TOTALE . . .	100241	868	2063	2011	1170	1277

CIRCONDARIO DI FERMO.

1	Altidona	1244	12	26	20	12	21	23	Monte Rinaldo	836	8	13	16	14	11
2	Belmonte Piceno	1075	8	24	28	12	20	24	Manterubbiano	3600	36	85	61	37	48
3	Campofilone	1483	17	28	29	15	13	25	Monte S. Pietrangeli . .	2209	14	33	37	28	29
4	Cossignano	1516	12	39	20	22	17	26	Monte S. Pietro Morico.	550	10	17	13	7	11
5	Cupra Marittima	2193	17	48	47	27	23	27	Monte Urano	2287	28	61	54	24	34
6	Falerone	4128	39	85	84	52	68	28	Monte Vidon Combatte .	993	7	14	11	10	14
7	Fermo	18983	157	330	324	261	248	29	Monte Vidon Corrado . .	1325	9	20	25	16	17
8	Franevilla d'Ete. . . .	1264	12	25	26	20	27	30	Montottone	1691	17	25	35	13	18
9	Grottammare	3695	24	61	66	40	59	31	Ortezzano	815	5	11	14	9	16
10	Grottazzolina	1561	7	42	41	32	32	32	Pedaso	731	6	8	9	9	9
11	Lapedona	1311	9	27	27	18	13	33	Petritoli	2858	29	49	44	43	44
12	Magliano di Tenna . . .	1056	9	13	14	11	7	34	Ponzano di Fermo	1435	13	24	29	11	23
13	Massa Fermana	1459	10	30	23	22	16	35	Porto San Giorgio	3794	41	79	78	50	48
14	Massignano	1862	20	39	29	19	25	36	Rapagnano	1423	16	22	29	7	17
15	Montappone	2338	10	44	34	22	24	37	Ripatransone	6138	52	128	121	64	74
16	Monte Falcone Appenn	1984	24	34	47	12	18	38	Santa Vittoria in Mate-						
17	Montefiore dell'Aso . . .	2243	25	43	57	31	32		nano	2148	19	31	27	18	23
18	Monte Giberto	1257	11	20	27	19	7	39	Sant'Elpidio a Mare . . .	9586	96	188	184	90	95
19	Monte Gioglio	6105	39	118	96	77	79	40	Servigliano	2205	28	40	42	35	3
20	Montegranaro	4263	28	105	102	65	57	41	Torre S. Patrizio	1087	9	28	14	14	14
21	Monteleone di Fermo . . .	1430	18	27	27	13	25								
22	Montelparo	1882	6	26	33	11	20								
									TOTALE . . .	108944	957	2110	2044	1312	1428

PROVINCIA DI AVELLINO.

(Principato Ulteriore).

CIRCONDARIO DI ARIANO DI PUGLIA.

1	Accadia	4592	58	95	122	118	126	15	Montecalvo Irpino. . . .	4290	28	96	82	87	84
2	Anzano degli Irpini . . .	2758	24	71	67	65	62	16	Monteleone di Puglia . .	3775	49	110	92	97	104
3	Ariano di Puglia	14398	145	416	364	225	254	17	Orsara di Puglia	5434	50	155	119	119	153
4	Bonito	3797	19	66	79	71	70	18	San Niccola Baronia . . .	963	7	19	23	10	13
5	Carife	2292	15	46	47	30	20	19	San Sossio	2206	13	50	58	43	28
6	Casalbore.	1989	14	45	32	20	27	20	Sant'Arcangelo Trim. . .	1113	4	31	27	16	19
7	Castel Baronia	1750	5	34	27	25	23	21	Savignano di Puglia . . .	3746	22	71	52	68	67
8	Flumeri	1621	13	39	36	20	19	22	Taurasi	2366	26	37	42	21	36
9	Fontanarosa	2896	28	60	57	30	36	23	Trevico	3768	24	102	99	93	126
10	Greci	3800	39	61	50	72	74	24	Vallata	3584	19	79	90	55	66
11	Grottaminarda	5050	43	99	87	77	55	25	Villanova del Battista . .	2021	18	50	43	38	28
12	Melito Valle Bonito. . . .	1743	14	32	35	33	27	26	Zungoli	2266	20	38	65	36	52
13	Mirabella Eclano.	6825	50	119	107	67	79								
14	Montaguto	2079	16	40	45	50	40								
									TOTALE . . .	91042	763	2061	1947	1586	1688

TAVOLA I. — MOVIMENTO PER COMUNI.

Anno 1891.

Avellino.

CIRCONDARI E DISTRETTI — COMUNI	POPOLAZIONE censita al 31 dicembre 1881	MATRIMONI	NATI		MORTI		CIRCONDARI E DISTRETTI — COMUNI	POPOLAZIONE censita al 31 dicembre 1881	MATRIMONI	NATI		MORTI	
			Maschi	Femmine	Maschi	Femmine				Maschi	Femmine	Maschi	Femmine

CIRCONDARIO DI AVELLINO.

1	Ajello del Sabato.	1613	11	29	30	25	21	35	Parolise	939	6	28	17	22	14
2	Altavilla Irpina.	5199	36	130	115	84	71	36	Petruro	676	9	14	8	11	3
3	Atripalda	6221	47	124	123	97	84	37	Pietradefusi	5268	53	82	96	90	96
4	Avella	3741	20	66	77	76	87	38	Pietrastornina	3447	20	82	92	42	52
5	Avellino	22920	150	429	456	363	325	39	Prata di Princ. Ultra	2879	19	48	51	41	42
6	Bajano	2600	14	42	45	61	71	40	Pratola Serra	3054	26	62	58	66	60
7	Bellizzi	922	5	10	10	10	15	41	Quadrelle	842	3	13	12	16	20
8	Candida	1534	13	24	23	21	20	42	Quindici	2615	20	69	51	39	40
9	Capriglia	1634	18	37	40	16	22	43	Rocabascerana.	3199	20	74	67	53	46
10	Cervinara	7115	64	140	142	131	126	44	Rotondi	1639	10	32	36	21	43
11	Cesinali	1395	7	25	16	16	16	45	Salza Irpina	1560	10	19	26	26	26
12	Chianche	473	2	15	15	5	5	46	San Martino Valle Caud.	5074	32	87	93	86	87
13	Chianchetella	394	4	13	6	3	6	47	San Michele di Serino	1550	8	23	30	26	12
14	Chiusano di S. Dom.	2967	26	58	46	40	29	48	San Pietro Indelicato	138	1	1	5	4	4
15	Contrada	2357	14	43	39	38	41	49	San Potito Ultra	1291	13	17	25	21	15
16	Domiccella	1120	7	19	20	17	18	50	Sant'Agata di Sotto	869	8	14	16	8	7
17	Forino	3929	30	74	71	74	69	51	Santa Lucia di Serino	1435	5	24	19	16	23
18	Grottolella	1602	10	37	24	16	14	52	Sant'Angelo a Scala	1084	6	28	18	16	9
19	Lapio	2321	18	35	49	21	24	53	Santa Paolina	1979	5	29	32	21	34
20	Lauro	2707	10	53	58	42	35	54	Santo Stefano del Sole	1844	10	21	21	13	18
21	Manocalzati	1933	23	35	33	41	30	55	Serino	6373	44	107	96	90	83
22	Marzano di Nola	1270	4	23	23	17	15	56	Sirignano	845	7	12	12	24	22
23	Mercogliano	3103	21	64	58	41	42	57	Solofra	5994	42	128	123	71	82
24	Montefalcione	3562	28	68	70	46	59	58	Sorbo di Serpico	863	10	20	17	17	23
25	Monteforte Irpino.	4384	35	73	64	78	91	59	Sperone	1086	6	13	15	30	38
26	Montefredane	2421	12	62	46	36	25	60	Summonte	1502	15	36	33	19	22
27	Montefusco	2124	13	34	30	28	29	61	Taurano	1289	11	28	20	21	25
28	Montemiletto	4113	40	80	81	77	63	62	Tavernola San Felice	629	6	13	8	17	7
29	Montoro Inferiore.	5720	55	102	93	120	136	63	Torre le Nocelle	1880	17	39	36	36	33
30	Montoro Superiore.	4750	45	85	65	81	60	64	Torroni	781	4	8	22	14	22
31	Moschiano	1368	10	27	20	22	23	65	Tufo	1488	11	37	22	24	24
32	Mugnano del Cardin.	3188	26	48	55	63	57	66	Volturara Irpina	4706	54	81	93	50	54
33	Ospedaletto d'Alpinolo	1359	12	26	31	22	14								
34	Pago del Vallo di Lauro.	974	5	24	10	16	13								
TOTALE . . .										181851	1346	3438	3354	2895	2842

CIRCONDARIO DI SANT'ANGELO DE' LOMBARDI.

1	Andretta	4568	44	97	118	77	93	20	Montemarano	2882	14	64	60	41	30
2	Aquilonia	2717	29	66	72	40	46	21	Monteverde	2181	25	91	60	46	61
3	Bagnoli Irpino	3092	31	70	59	61	53	22	Morra Irpino	2937	13	56	36	46	40
4	Bisaccia	6189	43	182	172	112	128	23	Nusco	4639	32	80	93	67	76
5	Cairano	1580	20	32	39	12	15	24	Paternopoli.	2494	29	48	56	51	54
6	Calabritto	3141	24	53	54	46	53	25	Quaglietta	1042	5	26	28	17	17
7	Calitri	6974	63	174	202	159	146	26	Rocca San Felice.	1605	17	26	30	32	21
8	Caposele	3681	29	74	67	67	43	27	Rocchetta Sant'Antonio.	4024	39	102	90	77	81
9	Cassano Irpino	1387	5	19	33	16	15	28	San Mango sul Calore	1963	6	31	36	25	18
10	Castelfranci	3014	20	71	82	51	43	29	Sant'Andrea di Conza	2292	23	56	48	79	74
11	Castelvetrore di Calore	2148	18	36	55	32	34	30	Sant'Angelo all'Esca	2110	13	35	34	29	21
12	Conza della Campania	1392	18	18	27	19	15	31	Sant'Angelo de' Lomb.	7073	49	158	130	90	112
13	Frigento	3985	39	95	77	55	47	32	Senerchia	1333	10	37	31	15	16
14	Gesualdo	4242	37	82	106	63	62	33	Sturzo	2855	29	80	61	55	41
15	Guardia Lombardi	4069	45	97	89	42	60	34	Teora	4565	40	115	119	47	43
16	Lacedonia	5822	65	183	176	159	147	35	Torella de' Lombardi.	3136	24	53	38	40	68
17	Lioni	4886	40	81	74	62	64	36	Villamaina	871	15	25	22	17	17
18	Luogosano	1194	8	26	26	19	23								
19	Montella	7643	51	117	121	113	100								
TOTALE . . .										119726	1012	2656	2621	1979	1977

TAVOLA I. — MOVIMENTO PER COMUNI.

Anno 1891.

Bari - Belluno.

CIRCONDARI E DISTRETTI — COMUNI	POPOLAZIONE censita al 31 dicembre 1881	MATRIMONI	NATI		MORTI			CIRCONDARI E DISTRETTI — COMUNI	POPOLAZIONE censita al 31 dicembre 1881	MATRIMONI	NATI		MORTI	
			Maschi	Femmine	Maschi	Femmine					Maschi	Femmine	Maschi	Femmine

PROVINCIA DI BARI DELLE PUGLIE.

(Terra di Bari)

CIRCONDARIO DI ALTAMURA.

1	Alberobello	5692	63	184	166	158	163	7	Grumo Appula	9803	81	232	251	119	133
2	Altamura	19933	147	506	471	448	433	8	Noci	9955	76	235	267	207	160
3	Binetto	1178	11	36	33	22	21	9	Santeramo in Colle	11220	119	298	365	200	234
4	Cassano delle Murge	5012	41	107	115	88	103	10	Toritto	6608	59	176	171	85	82
5	Gloia del Colle	17016	161	468	497	323	358								
6	Gravina in Puglia	16905	158	448	408	367	288								
									TOTALE	102852	916	2690	2744	2017	1975

CIRCONDARIO DI BARI DELLE PUGLIE.

1	Acquaviva delle Fonti	8527	67	215	213	167	169	18	Loseto	837	11	22	24	13	14
2	Bari delle Puglie	60575	459	1448	1430	763	740	19	Modugno	9880	85	242	245	180	174
3	Bitetto	5763	51	113	142	92	78	20	Mola di Bari	12435	110	314	280	247	218
4	Bitonto	26207	229	573	546	416	435	21	Monopoli	20918	159	400	373	263	255
5	Bitritto	3777	35	96	98	67	65	22	Montrone	3020	27	45	62	51	64
6	Canneto di Bari	3499	25	70	88	38	58	23	Noicattaro	7373	69	170	170	193	205
7	Capurso	3920	34	100	111	81	67	24	Palo del Colle	10278	85	243	208	157	138
8	Carbonara di Bari	6036	74	187	204	141	130	25	Polignano a Mare	7818	73	158	158	83	79
9	Casamassima	7385	64	180	152	109	108	26	Putignano	12098	103	285	210	253	272
10	Castellana	9407	78	179	185	122	129	27	Rutigliano	7663	71	199	153	123	141
11	Ceglie del Campo	2754	32	57	75	48	41	28	San Michele di Bari	4575	49	113	95	97	76
12	Cellamare	871	14	21	18	18	16	29	San Nicandro di Bari	5871	67	201	186	196	178
13	Cisternino	6049	75	150	126	120	138	30	Triggiano	8316	98	201	218	147	135
14	Conversano	11890	108	243	255	213	271	31	Turi	6169	65	143	153	125	102
15	Fasano	17973	121	287	260	198	179	32	Valenzano	4149	38	85	100	69	65
16	Giovinazzo	9797	82	205	221	144	147								
17	Locorotondo	7228	82	157	182	93	97								
									TOTALE	313008	2740	7102	6919	5027	4984

CIRCONDARIO DI BARLETTA.

1	Andria	37182	318	1089	1021	618	611	8	Ruvo di Puglia	17956	155	534	495	285	328
2	Barletta	33179	283	844	808	481	432	9	Spinazzola	10623	98	279	257	192	205
3	Bisceglie	23877	212	598	579	433	419	10	Terlizzi	20592	194	486	440	345	364
4	Canosa di Puglia	18845	178	535	560	318	327	11	Trani	25647	273	668	551	443	445
5	Corato	30552	272	978	905	471	458								
6	Minervino Murge	15132	144	395	329	282	247								
7	Molfetta	30056	251	685	695	572	620								
									TOTALE	263639	2378	7091	6640	4440	4456

PROVINCIA DI BELLUNO.

DISTRETTO DI AGORDO.

1	Agordo	3038	25	54	64	33	31	9	Rocca Pietore	1965	15	59	33	25	21
2	Alleghe	1320	8	24	22	18	22	10	San Tommaso	1264	18	35	34	22	8
3	Ceneenighe	1521	14	31	35	15	18	11	Taibon	1725	19	45	40	25	15
4	Falade	2688	22	67	42	46	35	12	Vallada	1131	9	14	14	13	20
5	Forno di Canale	1565	14	36	24	30	25	13	Voltago	1021	9	13	24	16	15
6	Gosoldo	2136	17	48	50	30	32								
7	La Valle	1548	15	29	36	17	18								
8	Rivamonte	1799	21	26	29	19	31								
									TOTALE	22724	206	481	447	307	294

TAVOLA I. — MOVIMENTO PER COMUNI.

Anno 1891.

Belluno.

CIRCONDARI E DISTRETTI — COMUNI	POPOLAZIONE censita al 31 dicembre 1881	MATRIMONI	NATI		MORTI		CIRCONDARI E DISTRETTI — COMUNI	POPOLAZIONE censita al 31 dicembre 1881	MATRIMONI	NATI		MORTI	
			Maschi	Femmine	Maschi	Femmine				Maschi	Femmine	Maschi	Femmine

DISTRETTO DI AURONZO.

1	Auronzo	4130	18	72	61	29	36	7	San Nicolò di Comelico	588	3	9	9	8	9
2	Comelico Inferiore	2413	9	41	51	33	37	8	San Pietro Cadore	2082	8	35	32	30	39
3	Comelico Superiore	3573	31	65	56	43	43	9	Sappada	1178	9	14	12	15	10
4	Danta	558	6	7	9	4	6	10	Vigo	2232	15	30	30	23	38
5	Lorenzago	1065	4	20	14	19	19								
6	Lozzo Cadore	1720	18	32	21	24	18								
	TOTALE									19539	121	325	295	228	255

DISTRETTO DI BELLUNO.

1	Belluno	15360	118	315	297	216	178	8	Puos d'Alpago	1551	13	29	32	9	15
2	Chies d'Alpago	1473	11	28	22	16	21	9	Sedico	3912	21	90	63	33	42
3	Farra Alpago	1965	17	44	44	21	17	10	Sospirolo	3072	41	49	56	44	36
4	Limana	2102	9	37	56	16	11	11	Tambre d'Alpago	1791	15	23	32	9	20
5	Mel	6496	50	101	108	58	58	12	Trichiana	2608	22	51	41	18	20
6	Pieve d'Alpago	1876	13	36	31	17	19								
7	Ponte nell'Alpi	3851	38	81	73	49	38								
	TOTALE									46337	368	884	855	506	475

DISTRETTO DI FELTRE.

1	Alano di Piave	2946	26	55	44	24	32	7	San Gregorio nelle Alpi	1702	14	42	30	12	23
2	Cesio Maggiore	3933	26	76	69	39	29	8	Santa Giustina	4243	21	82	74	39	52
3	Feltre	12566	86	241	227	170	170	9	Seren	3939	27	88	60	43	47
4	Lentiai	2813	25	38	55	16	14	10	Vas	1146	8	25	28	15	13
5	Pedavena	2617	18	70	49	27	25								
6	Quero	2263	16	44	52	19	22								
	TOTALE									38168	267	761	688	404	427

DISTRETTO DI FONZASO.

1	Arsiè	6659	37	129	127	57	81	4	Sovramonte	3134	23	47	56	27	31
2	Fonzaso	4416	27	116	94	56	49								
3	Lamon	3442	49	111	98	82	64								
	TOTALE									17651	136	403	375	222	225

DISTRETTO DI LONGARONE.

1	Castello Lavazzo	1937	17	37	36	13	16	5	Zoldo Alto	1650	12	35	27	21	13
2	Forno di Zoldo	3918	32	79	88	50	44								
3	Longarone	3344	25	54	68	31	33								
4	Soverzene	268	1	6	3	2	1								
	TOTALE									11117	87	211	222	117	107

DISTRETTO DI PIEVE DI CADORE.

1	Borca	1125	7	12	15	16	12	8	San Vito del Cadore	1490	11	19	11	13	14
2	Calalzo	1181	7	25	15	25	23	9	Selva Bellunese	896	6	15	6	6	13
3	Cibiana	1107	9	23	12	12	8	10	Valle di Cadore	2314	31	45	38	13	17
4	Domegge	2235	15	30	44	23	35	11	Vodo	1975	10	31	29	21	17
5	Ospitale	893	5	15	14	10	10	12	Zoppè	426	3	9	8	4	1
6	Perarolo	1578	17	29	17	13	14								
7	Pieve di Cadore	3384	32	61	58	40	52								
	TOTALE									18604	153	314	267	196	216

TAVOLA I. — MOVIMENTO PER COMUNI.

Anno 1891.

Benevento - Bergamo.

CIRCONDARI E DISTRETTI — COMUNI	POPOLAZIONE censita al 31 dicembre 1881	MATRIMONI				MORTI				CIRCONDARI E DISTRETTI — COMUNI	POPOLAZIONE censita al 31 dicembre 1881	MATRIMONI				MORTI			
		NATI		MORTI		NATI		MORTI				NATI		MORTI					
		Maschi	Femmine	Maschi	Femmine	Maschi	Femmine	Maschi	Femmine			Maschi	Femmine	Maschi	Femmine	Maschi	Femmine		

PROVINCIA DI BENEVENTO.

CIRCONDARIO DI BENEVENTO.

1	Airola	5084	37	105	89	82	67	19	Montesarchio	7206	55	132	125	171	134
2	Apice	4131	42	100	70	72	66	20	Paduli	3663	43	118	69	84	76
3	Apollosa	1743	15	29	32	39	33	21	Pago Vejano	2350	16	48	41	30	31
4	Arpaise	1552	14	37	21	31	21	22	Pannarano	2647	11	42	48	27	34
5	Arpaja	1362	5	30	41	19	28	23	Paolisi	1917	14	35	52	24	37
6	Benevento	21631	145	460	437	352	341	24	Paupisi	1330	14	30	38	23	29
7	Bonea	1682	13	25	25	33	20	25	Pescolamazza	2444	23	58	45	33	44
8	Bucciano	1241	3	25	20	12	21	26	Pietra Elcina	3723	35	96	71	55	53
9	Buonalbergo	3224	31	76	69	61	73	27	S. Giorgio la Montagna	2641	27	57	56	26	38
10	Campoli del Monte Ta- burno	563	2	11	19	11	14	29	San Leucio	2742	25	84	67	55	65
11	Castelpoto	1516	16	37	33	55	55	30	San Martino Sannita	1730	15	36	30	33	27
12	Cautano	1231	7	27	34	35	32	31	San Nazaro e Calvi	2492	28	38	44	31	38
13	Ceppaloni	3296	23	80	60	43	55	32	San Nicola Manfredi	1997	22	36	45	41	41
14	Foglianise	1863	21	37	37	58	46	33	San'Angelo a Cupolo	2919	17	76	54	68	49
15	Forchia	978	11	20	18	9	15	34	Tocco Gaudio	1501	11	31	41	26	37
16	Fragneto l'Abate	2021	9	50	44	35	36	35	Torrecauso	2018	23	37	43	28	27
17	Fragneto Monforte	2108	10	47	38	34	30		Vitulano	2798	37	57	47	64	57
18	Mojano	2996	22	60	58	42	32		TOTALE	104290	842	2267	2061	1842	1802

CIRCONDARIO DI CERRETO SANNITA.

1	Amorosi	1927	17	38	33	23	23	13	Morecone	7422	53	124	127	88	88
2	Campolattaro	1796	13	37	36	28	27	14	Pietraraja	2062	17	45	34	16	16
3	Casalduni	3649	31	84	74	36	38	15	Pontelandolfo	4911	50	104	72	58	68
4	Castelvenero	911	11	18	22	6	11	16	San Lorenzello	2103	21	38	28	22	29
5	Cerreto Sannita	5343	38	101	94	61	58	17	San Lorenzo Maggiore	2147	21	41	57	22	28
6	Cusano Mutri	4313	41	88	88	37	44	18	San Lupo	1766	18	35	41	24	22
7	Durazzano	1863	14	38	23	24	24	19	San Salvatore Telesino	2999	34	47	52	40	38
8	Falcchio	3906	31	58	54	57	39	20	San'Agata de' Goti	8236	68	159	117	111	111
9	Frasso Telesino	4022	44	68	69	67	78	21	Sassinoro	1719	12	29	21	20	24
10	Guardia Sanframondi	4848	60	104	89	41	44	22	Solopaca	4978	57	93	111	81	91
11	Limatola	2082	33	30	32	23	18		TOTALE	75931	707	1423	1337	930	961
12	Melizzano	2928	23	44	63	45	42								

CIRCONDARIO DI SAN BARTOLOMEO IN GALDO.

1	Baselice	3888	42	64	78	59	79	10	Molinara	2585	19	66	50	31	48
2	Castelfranco in Miscano	4095	38	99	80	51	47	11	Montefalcone di Val For- tore	3171	26	78	86	52	63
3	Castelpagano	2860	32	55	39	47	34		Reino	1005	18	24	19	22	18
4	Castelvetere in Val For- tore	3994	32	98	93	73	82	13	San Bartolomeo in Galdo	7655	82	214	207	147	199
5	Ceremaggiore	3985	25	75	71	68	69	14	San Giorgio la Molara	4814	52	97	98	92	117
6	Circello	2813	32	48	58	36	43	15	Sanz Marco dei Cavoti	4974	42	95	108	89	99
7	Colle Sannita	5271	36	124	104	69	72	16	Santa Croce del Sannio	4208	44	81	73	80	62
8	Fojano di Val Fortore	2077	23	41	35	26	28		TOTALE	52204	558	1275	1221	952	1079
9	Ginestra de' Schiavoni	804	15	16	22	10	19								

PROVINCIA DI BERGAMO.

CIRCONDARIO DI BERGAMO.

1	Adrara San Martino	2087	13	47	46	20	21	9	Alzano di Sopra	586	7	16	20	10	11
2	Adrara San Rocco	770	6	22	19	17	15	10	Alzano Maggiore	2520	12	56	39	31	32
3	Albano Sant'Alessandro	841	7	25	24	10	14	11	Ambivere	757	6	13	11	8	11
4	Albegno	644	3	11	12	7	6	12	Averara	412		11	7	2	1
5	Albino	3440	27	100	105	48	50	13	Aviatico	607	5	14	17	7	10
6	Almè	846	4	29	16	19	12	14	Azzano San Paolo	989	11	28	22	18	5
7	Almenno San Bartolom.	2326	18	63	51	30	20	15	Baresi	225	2	2	2	4	1
8	Almenno San Salvatore	1845	13	42	41	27	32	16	Barzana	427	1	6	9	6	6

TAVOLA I. — MOVIMENTO PER COMUNI.

Anno 1891.

Bergamo.

CIRCONDARI E DISTRETTI — COMUNI	POPOLAZIONE censita al 31 dicembre 1881	MATRIMONI		NATI		MORTI		CIRCONDARI E DISTRETTI — COMUNI	POPOLAZIONE censita al 31 dicembre 1881	MATRIMONI		NATI		MORTI	
		Maschi	Femmine	Maschi	Femmine	Maschi	Femmine			Maschi	Femmine				
												Maschi	Femmine	Maschi	Femmine
168 Tavernola Bergamasca	752	5	22	17	5	5	183	Vedeseta	548	4	8	11	7	2	
169 Telgate	1364	8	33	30	24	25	184	Vercurago	697	3	15	18	10	17	
170 Terno	1286	7	33	27	20	15	185	Viadanica	706	7	19	19	9	14	
171 Torre Boldone	1118	10	30	42	23	20	186	Vigano San Martino	601	2	15	13	6	5	
172 Torre de' Bussi	1633	10	38	27	15	13	187	Vigolo	737	12	16	18	12	11	
173 Torre de' Roveri	501	7	23	12	13	7	188	Villa d'Adda	2228	17	38	53	19	38	
174 Trabucello	109	1	..	1	..	2	189	Villa d'Almè	1439	6	39	31	20	21	
175 Trescore Balneario	3088	22	89	72	75	70	190	Villa di Serio	1041	8	33	22	11	7	
176 Treviolo	1093	11	36	32	28	25	191	Villongo San Filastro	1024	4	28	23	12	20	
177 Vall'Alta	1402	8	40	26	19	8	192	Villongo Sant'Alessandro	901	5	23	21	15	10	
178 Valleve	176	2	6	1	1	4	193	Zandobbio	1271	14	45	35	21	18	
179 Valnegra	360	..	5	4	6	9	194	Zogno	2014	15	45	50	15	30	
180 Valsecca	602	5	18	19	9	11									
181 Valtesse	1234	9	22	29	14	12									
182 Valtorta	789	1	10	11	7	4									
TOTALE								226012	1602	5394	4967	3395	3216		

CIRCONDARIO DI CLUSONE.

1 Ardesio	2009	14	47	32	22	21	31	Monasterolo del Castello	580	4	13	17	13	12
2 Azzone	812	3	13	7	11	7	32	Oltrepovo	829	5	19	11	13	10
3 Barzizza	359	3	8	3	4	..	33	Oltressenda Alta	257	3	5	11	4	3
4 Brianzo	382	1	8	5	..	4	34	Oltressenda Bassa	598	7	15	19	11	18
5 Bondione	431	2	9	12	7	3	35	Oneta	754	4	15	11	7	4
6 Bossico	560	3	13	13	4	10	36	Onore	441	6	5	9	8	10
7 Casnigo	1755	14	44	30	24	22	37	Orezzo	350	1	7	6	2	1
8 Castione della Presolana	1218	15	46	29	34	23	38	Parre	949	4	16	17	17	13
9 Castro	521	2	14	14	7	7	39	Peja	1128	12	30	39	21	13
10 Cazzano Sant'Andrea	376	5	14	7	6	1	40	Pian Gajano	646	2	17	13	12	7
11 Cene	921	9	27	37	14	13	41	Pianico	390	1	11	12	2	5
12 Cerete	880	2	12	18	12	7	42	Piario	266	3	7	6	3	3
13 Clusone	3877	36	77	84	76	64	43	Ponte di Nossa	362	7	21	23	15	9
14 Collere	678	5	9	8	7	2	44	Premolo	511	3	14	10	13	8
15 Colzate	638	3	15	7	9	5	45	Ranzanico	773	5	17	17	8	12
16 Costa Volpino	1863	15	33	25	18	27	46	Riva di Solto	553	2	8	7	6	10
17 Endine	1071	11	11	18	8	12	47	Rogno	858	4	14	16	17	13
18 Esmate	285	2	3	6	3	1	48	Rovetta	1193	11	32	20	31	17
19 Fimo del Monte	471	7	8	13	7	5	49	Schilpario	1455	15	27	31	20	21
20 Fiorano al Serio	492	3	14	14	11	12	50	Sellere	299	1	5	4	3	4
21 Piumenero	280	4	1	4	4	2	51	Solto	800	5	18	21	10	10
22 Fonteno	457	4	14	4	6	7	52	Songavazzo	551	3	10	8	12	19
23 Gandellino	1260	11	30	22	14	15	53	Sovere	1942	10	35	37	31	18
24 Gandino	3733	21	81	91	54	47	54	Spinone	372	3	6	6	4	7
25 Gazzaniga	2113	18	55	67	43	46	55	Valgoglio	504	2	13	7	6	3
26 Gorno	911	8	22	23	13	8	56	Vertova	2411	27	72	73	54	43
27 Gromo	788	4	15	15	13	7	57	Vilminore	1051	9	24	17	19	14
28 Leffe	1707	11	39	52	30	27	58	Zorzino	257	2	3	7	1	5
29 Lizzola	601	2	15	11	8	15								
30 Lovere	2937	11	52	50	43	30								
TOTALE								55470	410	1228	1196	875	762	

CIRCONDARIO DI TREVIGLIO.

1 Antegnate	2162	17	47	41	55	37	15	Castrate d'Adda	1537	12	30	34	23	20
2 Arcene	1856	21	44	43	25	27	16	Castel Rozzone	820	4	18	21	7	11
3 Arsago	1111	10	27	29	18	12	17	Cavernago	716	4	18	19	7	7
4 Bagnatica	1970	9	29	25	16	19	18	Ciserano	1401	7	23	28	17	16
5 Barbata	452	4	11	13	9	11	19	Cividate al Piano	2243	21	42	40	39	40
6 Bariano	1847	9	33	26	30	17	20	Cologno al Serio	3074	27	62	58	45	41
7 Boltiere	1374	4	17	31	17	16	21	Comun Nuovo	1018	5	22	20	18	7
8 Brignano Gera d'Adda	3057	21	63	73	43	42	22	Cortenova	984	5	33	26	16	16
9 Brusaporto	730	5	19	21	15	7	23	Covo	2500	23	55	48	40	35
10 Calcinate	2419	21	64	64	32	44	24	Fara d'Adda	2710	20	82	78	39	37
11 Calcio	3340	19	51	60	52	36	25	Fara Olivana	696	4	18	15	11	11
12 Calvenzano	1689	12	41	43	20	17	26	Fontanella	2758	23	51	55	38	42
13 Canonica d'Adda	1702	15	42	38	17	27	27	Fornovo di San Giovanni	1070	9	24	29	11	6
14 Caravaggio	7909	55	192	140	108	103	28	Ghisalba	1596	19	35	45	24	13

TAVOLA I. — MOVIMENTO PER COMUNI.

Anno 1891.

Bergamo - Bologna.

CIRCONDARI E DISTRETTI — COMUNI	POPOLAZIONE censita al 31 dicembre 1881	MATRIMONI	NATI		MORTI		CIRCONDARI E DISTRETTI — COMUNI	POPOLAZIONE censita al 31 dicembre 1881	MATRIMONI	NATI		MORTI	
			Maschi	Femmine	Maschi	Femmine				Maschi	Femmine	Maschi	Femmine
			29 Grassobbio	726	7	21				9	12	14	43 Pognano
30 Iso	308	2	8	5	8	4	44 Pontirolo Nuovo	1791	14	32	46	31	27
31 Levate	1275	8	23	27	9	21	45 Pumenengo	1516	10	29	25	23	15
32 Lurano	1095	8	21	18	7	7	46 Romano di Lombardia	4907	48	107	104	95	82
33 Mariano al Brembo	669	2	17	19	12	7	47 Sabbio Bergamasco	459	5	12	11	7	10
34 Martinengo	4927	46	113	112	66	54	48 Spirano	2075	14	49	60	27	39
35 Misano di Gera d'Adda	1102	5	23	34	17	13	49 Torre Pallavicina	1572	10	25	28	21	23
36 Morengo	1078	6	29	13	12	11	50 Treviglio	13231	102	288	291	210	196
37 Mornico al Serio	1682	18	46	33	26	23	51 Urgnano	3942	25	78	78	66	56
38 Mozzanica	1412	15	28	28	23	22	52 Verdellino	1093	10	21	20	13	8
39 Osio Sopra	1087	2	22	16	12	17	53 Verdello	2126	12	44	37	16	26
40 Osio Sotto	1993	8	64	39	31	28	54 Zanica	2114	19	46	43	35	34
41 Pagazzano	1089	14	35	23	14	15							
42 Palosco	1857	18	56	43	27	23							
							TOTALE	109293	839	2440	2346	1624	1505

PROVINCIA DI BOLOGNA.

CIRCONDARIO DI BOLOGNA.

1 Anzola dell'Emilia	4076	26	82	68	46	39	22 Minerbio	7300	52	128	111	59	70
2 Argelato	4139	24	93	98	63	86	23 Molinella	11336	75	206	197	162	124
3 Baricella	5743	42	98	106	75	73	24 Monghidoro	5316	33	104	102	56	54
4 Bazzano	3081	17	58	57	44	50	25 Monterezeno	3302	17	80	78	46	38
5 Bentivoglio	4252	32	87	70	43	47	26 Monte San Pietro	3729	40	89	77	47	36
6 Bologna	123274	916	1896	1820	2120	1926	27 Monteveglio	2722	24	74	56	40	27
7 Borgo Panigale	4623	32	97	93	54	65	28 Monzuno	4595	37	104	96	65	60
8 Budrio	16457	109	299	311	213	201	29 Ozzano dell'Emilia	4116	20	105	96	49	43
9 Calderara di Reno	4204	32	85	83	57	52	30 Pianoro	6113	64	136	123	78	84
10 Casalecchio di Reno	2777	32	50	40	48	53	31 Praduro e Sasso	7997	71	174	167	116	103
11 Castelfranco dell'Emilia	12483	88	254	240	176	187	32 Sala Bolognese	3629	28	66	78	39	41
12 Castello d'Argile	3516	27	69	71	59	56	33 San Giorgio di Piano	4355	29	84	89	74	68
13 Castello di Serravalle	2800	22	66	53	46	35	34 San Giovanni in Persiceto	14903	124	319	281	217	169
14 Castel Maggiore	4610	31	89	75	58	59	35 San Lazzaro di Savena	5393	31	84	93	65	63
15 Castenaso	4194	33	62	82	42	32	36 San Pietro in Casale	8588	67	173	178	133	115
16 Crespellano	4961	51	120	102	62	56	37 Sant'Agata Bolognese	3820	33	88	85	49	48
17 Crevalcore	10596	92	199	205	149	145	38 Savigno	4840	43	86	99	57	40
18 Galliera	4123	38	85	92	50	41	39 Zola Predosa	5230	54	103	97	73	71
19 Granarolo dell'Emilia	4548	23	95	70	56	43							
20 Lojano	5383	42	119	93	62	54							
21 Malalbergo	4806	37	104	104	57	47							
							TOTALE	341810	2588	6310	6036	5005	4606

CIRCONDARIO D'IMOLA.

1 Casal Fiumanese	3522	26	89	66	50	48	7 Imola	29343	208	514	488	493	435
2 Castel del Rio	2912	15	65	61	42	30	8 Medicina	12050	78	217	193	180	127
3 Castel Guelfo di Bologna	3054	27	62	53	42	43	9 Mordano	3186	15	52	44	37	34
4 Castel San Pietro dell'Emilia	12365	100	254	223	145	148	10 Tossignano	2454	18	54	55	34	27
5 Dozza	2600	9	57	44	30	22							
6 Fontana Ellice	2039	13	33	45	24	29							
							TOTALE	73525	509	1397	1272	1027	943

CIRCONDARIO DI VERGATO.

1 Bagni della Porretta	3311	25	72	73	43	36	8 Grizzana	4290	39	93	78	78	70
2 Camugnano	4510	36	114	132	62	59	9 Lizzano in Belvedere	3242	42	105	91	72	73
3 Casio e Casola	3195	29	96	70	46	45	10 Marzabotto	4485	32	99	106	66	53
4 Castel d'Ajano	3833	25	78	55	56	49	11 Piano del Voglio	4539	38	93	95	71	60
5 Castiglione dei Pepoli	4767	54	114	133	58	56	12 Vergato	5181	57	108	103	60	65
6 Gaggio Montano	4244	53	94	79	69	67							
7 Granaglione	3947	47	96	100	53	49							
							TOTALE	49544	477	1162	1115	734	682

TAVOLA I. — MOVIMENTO PER COMUNI.

Anno 1891.

Brescia.

CIRCONDARI E DISTRETTI — COMUNI	POPOLAZIONE censita al 31 dicembre 1881	MATRIMONI	NATI		MORTI		CIRCONDARI E DISTRETTI — COMUNI	POPOLAZIONE censita al 31 dicembre 1881	MATRIMONI	NATI		MORTI	
			Maschi	Femmine	Maschi	Femmine				Maschi	Femmine	Maschi	Femmine

PROVINCIA DI BRESCIA.

CIRCONDARIO DI BRENO.

1	Anfurro	239	..	4	4	2	6	28	Lozio	993	4	7	7	11
2	Angolo	821	6	13	28	5	7	29	Malegno	1028	5	31	30	10
3	Artogne	1622	18	35	15	12	17	30	Malonno	2337	12	42	35	23
4	Berzo Demo	1092	6	21	14	13	18	31	Mazzunno	360	2	5	4	2
5	Berzo Inferiore	652	4	12	17	6	11	32	Monno	891	11	10	11	8
6	Bienno	1843	13	44	31	22	20	33	Mù	913	10	9	12	3
7	Borno	2703	21	46	50	37	25	34	Niardo	848	7	20	12	9
8	Braone	484	..	3	10	7	7	35	Ono San Pietro	517	3	7	10	14
9	Breno	3280	16	56	45	49	36	36	Ossimo	966	4	25	16	20
10	Capo di Ponte	1908	8	24	21	18	18	37	Paisco	710	4	9	10	5
11	Cerveno	680	9	11	7	7	7	38	Paspardo	614	6	11	7	9
12	Ceto	978	5	15	13	5	6	39	Piano Camuno	1573	5	23	23	19
13	Cevo	1205	7	13	10	13	15	40	Pisogne	3926	23	62	79	36
14	Cimbergo	873	7	16	12	10	11	41	Pontagna	230	1	5	4	2
15	Civate Camuno	871	4	21	14	7	9	42	Ponte di Legno	1507	14	28	33	13
16	Cortenedolo	642	8	9	10	3	3	43	Prestine	653	5	16	18	8
17	Corteno	1583	9	29	19	9	12	44	Santicolo	340	1	4	7	6
18	Darfo	2144	10	41	41	20	22	45	Saviere	1283	12	29	35	28
19	Edolo	1751	7	23	26	16	19	46	Sellero	871	5	9	17	14
20	Erbanno	839	7	9	10	14	10	47	Sonico	1566	2	9	24	17
21	Esine	1666	6	42	33	35	28	48	Temù	405	5	6	2	3
22	Gianico	818	7	5	18	8	11	49	Terzano	193	3	4	8	..
23	Gorzone	499	5	11	9	11	8	50	Vezza d'Oglio	1698	17	28	29	27
24	Grevo	971	6	23	19	16	11	51	Villa d'Allegno	321	3	5	5	3
25	Incedine	664	6	15	13	32	35	52	Vione	1311	17	22	23	14
26	Losine	803	7	13	21	7	11	..	TOTALE	57966	390	1003	984	701
27	Loveno Grumello	851	7	18	13	15	9	..						689

CIRCONDARIO DI BRESCIA.

1	Acquafredda	923	6	18	23	10	5	37	Corticelle Pieve	847	16	24	29	14
2	Azzano Mella	1141	8	22	22	10	11	38	Corzano	1269	19	32	29	9
3	Bagnolo Mella	3461	28	77	70	47	38	39	Cossirano	760	5	26	20	4
4	Barbariga	1219	13	27	17	14	11	40	Dello	1315	7	37	17	8
5	Bedizzole	3615	42	57	67	43	39	41	Desenzano sul Lago	4220	24	55	56	51
6	Berlingo	972	8	23	18	19	7	42	Flero	1071	10	28	33	18
7	Bergosatollo	1920	8	38	39	23	13	43	Frontignano	443	8	8	12	3
8	Botticino Mattina	939	10	25	28	16	16	44	Gardone Val Trompia	2207	11	51	51	42
9	Botticino Sera	1810	10	39	35	34	32	45	Ghedi	3430	28	61	51	55
10	Bovegno	2072	18	38	31	25	22	46	Gussago	4505	33	105	85	74
11	Bovezzo	701	4	20	14	9	6	47	Inzino	687	4	15	17	10
12	Brandico	776	5	20	22	5	5	48	Irma	271	1	1	7	2
13	Brescia	60680	396	1027	974	1178	1057	49	Iseo	2546	20	52	63	31
14	Brione	513	1	3	6	2	4	50	Isorella	1495	8	42	31	22
15	Brozzo	558	10	12	7	4	4	51	Lodrino	725	2	8	6	12
16	Caino	927	6	13	12	3	7	52	Lograto	1310	9	39	21	20
17	Cajonvico	722	5	9	9	5	6	53	Lonato	6522	45	127	94	76
18	Calcinato	3593	34	80	55	60	44	54	Longhena	524	4	4	9	4
19	Calvagese	1001	4	20	24	17	18	55	Lumezzane Pieve	1673	6	59	46	28
20	Calvisano	3600	34	63	62	44	39	56	Lumezzane S. Apollonio	2265	23	69	46	34
21	Camignone	660	5	13	7	5	4	57	Maclodio	518	2	11	14	7
22	Capriano del Colle	1360	18	35	27	22	13	58	Magno Sopra Inzino	333	1	9	2	3
23	Carcina	626	2	12	13	6	9	59	Mairano	1514	13	31	31	14
24	Carpenedolo	5155	29	89	89	88	79	60	Marcheno	578	3	9	10	10
25	Carzago	703	11	19	15	8	11	61	Marmentino	738	8	12	12	12
26	Castegnato	1533	19	40	28	26	26	62	Marone	1366	9	33	24	21
27	Castel Mella	1023	12	24	14	17	11	63	Mazzano	1391	18	32	18	13
28	Castenedolo	3600	35	57	63	41	27	64	Moniga	738	5	11	6	6
29	Cellaatica	1576	9	40	41	19	20	65	Montichiari	7266	74	124	123	96
30	Cilliverghe	781	4	10	15	6	10	66	Monticello Brusati	1221	10	28	16	19
31	Cimmo	700	5	16	19	10	6	67	Montirone	861	9	24	15	12
32	Cizzago	641	5	21	18	18	15	68	Nave	2853	24	73	68	28
33	Collebeato	1181	7	17	26	16	14	69	Nuvolento	1113	10	17	16	15
34	Collio	2365	21	49	56	25	30	70	Nuvolera	1278	11	39	19	14
35	Comezzano	732	5	17	22	14	11	71	Ome	1364	13	29	18	20
36	Concesio	1578	8	34	33	29	19	72	Ospitaletto	2228	26	48	45	27

TAVOLA I. — MOVIMENTO PER COMUNI.

Anno 1891.

Brescia.

CIRCONDARI E DISTRETTI — COMUNI					CIRCONDARI E DISTRETTI — COMUNI								
POPOLAZIONE censita al 31 dicembre 1881	MATRIMONI	NATI		MORTI		POPOLAZIONE censita al 31 dicembre 1881	MATRIMONI	NATI		MORTI			
		Maschi	Femmine	Maschi	Femmine			Maschi	Femmine	Maschi	Femmine		
73 Padenghe	1399	7	24	27	18	15	93 Santa Eufemia della						
74 Paderno Franciacorta	800	6	16	17	10	15	Fonte	2442	19	45	42		
75 Peschiera Maraglio	231	3	5	8	4	1	94 San Vigilio	919	5	25	25		
76 Pezzero	1473	15	25	21	13	12	95 San Zeno Naviglio	927	4	16	17		
77 Pezzoro	280	1	5	1	1	..	96 Sarezzo	2091	15	74	45		
78 Pilzone	391	2	8	13	10	7	97 Seple	1861	13	39	44		
79 Polaveno	1013	8	13	17	10	8	98 Sermione	764	7	8	7		
80 Poncarale	1320	9	34	28	18	11	99 Siviano	885	5	17	20		
81 Pozzolenigo	2202	21	36	36	31	31	100 Sulzano	705	9	20	7		
82 Provaglio d'Iseo	1401	11	33	25	21	16	101 Torbole Casaglia	1164	6	27	25		
83 Provezze	895	7	16	20	6	10	102 Travagliato	3928	24	86	69		
84 Quinzanello	913	1	23	24	3	11	103 Trezzano	1700	19	29	22		
85 Remedello Sopra	1402	13	30	21	25	19	104 Vello	260	..	2	1		
86 Remedello Sotto	669	5	11	14	7	11	105 Villa Cogozzo	1114	4	31	18		
87 Rezzato	2145	20	41	44	43	38	106 Virle Treponti	1076	5	19	23		
88 Rivoltella	1687	13	26	34	19	13	107 Visano	959	7	21	24		
89 Rodengo	1020	9	19	22	15	16	108 Zone	692	2	21	11		
90 Roncadelle	1290	10	26	24	23	28							
91 Sajano	745	4	16	10	11	8							
92 Sale Marasino	1888	8	39	35	27	22							
							TOTALE	223283	1681	4423	4022	3387	3018

CIRCONDARIO DI CHIARI.

1 Acqualunga	702	9	19	10	11	6	22 Nigoline	483	4	9	11	2	10
2 Adro	2604	22	77	64	48	44	23 Oriano	873	3	14	24	14	14
3 Barco	382	1	7	7	7	7	24 Orzinuovi	6376	36	132	119	78	56
4 Borgonato	440	4	5	1	7	5	25 Orzivecchi	1787	15	43	28	21	22
5 Borgo San Giacomo	2344	9	51	48	25	27	26 Padernello	988	2	19	23	7	9
6 Bornato	1140	13	28	25	30	19	27 Palazzolo sull'Oglio	4991	47	119	147	96	95
7 Callino	696	6	13	10	9	5	28 Paratico	1118	8	27	28	17	15
8 Capriolo	2201	23	58	60	26	44	29 Passirano	1488	8	34	37	19	27
9 Castelvotati	1438	10	26	25	20	18	30 Pedergnaga	1069	13	23	25	11	9
10 Cazzuzato	2388	15	44	45	35	26	31 Pompiano	1065	7	16	28	4	6
11 Cazzago S. Martino	1732	15	38	41	36	31	32 Pontoglio	1942	19	50	48	39	57
12 Chiari	10414	70	165	176	142	145	33 Roccafranca	1329	11	22	29	7	14
13 Clusane sul Lago	812	5	15	12	14	18	34 Rovato	7723	59	172	154	97	120
14 Coccaglio	2203	16	57	45	28	27	35 Rudsono	1746	9	31	48	21	27
15 Cologno	1925	25	45	38	34	32	36 Scarpizzolo	457	2	9	9	7	2
16 Colombaro	620	5	7	19	21	19	37 Timoline	307	3	7	4	6	6
17 Cremonziano	427	5	12	5	3	5	38 Torbiato	563	..	15	8	6	5
18 Erbusco	3051	24	93	69	48	45	39 Urago d'Oglio	1872	12	37	26	17	17
19 Farfengo	625	7	11	19	8	..	40 Villachiara	1209	13	32	32	11	10
20 Gerolanuova	741	9	14	16	7	8							
21 Ludriano	704	11	27	16	7	6							
							TOTALE	75075	584	1623	1579	1046	1061

CIRCONDARIO DI SALÒ.

1 Agnosine	1102	9	19	21	20	15	23 Limone S. Giovanni	541	6	15	13	5	6
2 Alone	165	1	2	4	..	1	24 Livemmo	345	1	5	8	5	2
3 Anfo	1064	4	10	7	9	10	25 Maderno	1693	13	24	31	22	16
4 Avenone	281	1	5	7	6	5	26 Manerba	1592	13	28	31	22	17
5 Bagolino	3940	21	74	59	43	49	27 Moscoline	872	3	10	9	3	7
6 Bargahe	644	4	12	10	10	6	28 Mura	723	4	17	9	5	8
7 Bel Prato	270	5	5	6	3	4	29 Navono	434	..	1	4	7	3
8 Bione	1170	11	23	21	13	16	30 Nozza	620	4	11	12	13	6
9 Caccaverio	438	2	8	4	1	2	31 Odolo	1077	8	23	15	13	12
10 Casto	484	5	6	9	4	3	32 Onodegno	764	8	18	7	10	14
11 Castrezzone	250	..	7	2	3	1	33 Paitone	600	4	18	13	8	7
12 Comerio	471	6	8	8	4	4	34 Polpenazze	1335	11	31	20	16	16
13 Degagna	710	4	13	14	8	9	35 Portese	659	3	6	11	3	10
14 Gardone Riviera	1423	9	28	22	17	23	36 Prandaglio	291	1	3	8	1	5
15 Gargnano	3903	24	52	72	39	43	37 Preseglio	1303	9	23	14	18	13
16 Gavardo	2398	17	56	48	36	39	38 Presego	303	1	8	4	2	2
17 Goglion Sopra	789	3	11	21	8	13	39 Provaglio Sopra	396	4	11	7	6	5
18 Goglion Sotto	1045	6	20	18	21	16	40 Provaglio Sotto	424	1	7	6	6	5
19 Hano	752	2	15	9	2	11	41 Pugnago	775	..	9	13	4	9
20 Idro	905	1	17	12	15	14	42 Raffa	297	1	4	6	1	3
21 Lavenone	747	7	8	10	5	8	43 Sabbio Chiese	1258	13	33	23	22	11
22 Levranghe	456	4	10	8	5	4	44 Salò	4585	37	69	76	75	59

TAVOLA I. — MOVIMENTO PER COMUNI.

Anno 1891.

Brescia - Cagliari.

CIRCONDARI e DISTRETTI — COMUNI	POPOLAZIONE censita al 31 dicembre 1881	MATRIMONI				NATI				MORTI				CIRCONDARI e DISTRETTI — COMUNI	POPOLAZIONE censita al 31 dicembre 1881	MATRIMONI				NATI				MORTI			
		Maschi	Femmine	Maschi	Femmine	Maschi	Femmine	Maschi	Femmine	Maschi	Femmine	Maschi	Femmine			Maschi	Femmine	Maschi	Femmine	Maschi	Femmine	Maschi	Femmine				
																								Maschi	Femmine	Maschi	Femmine
45	San Felice di Scovolo	1039	8	16	13	13	10	53	Vallio	580	8	13	16	7	5												
46	Sojano del Lago	445	1	8	11	8	6	54	Vestone	1290	9	20	28	24	16												
47	Sopraponte	741	2	18	13	6	15	55	Villanuova sul Clisi	719	8	18	10	13	8												
48	Soprazocco	658	5	11	16	5	11	56	Vobarno	2394	13	60	50	38	34												
49	Tignale	1315	10	19	18	9	24	57	Volciano	1132	13	33	22	18	16												
50	Toscolano	2588	15	38	39	31	21	21	TOTALE	59925	405	1079	992	730	713												
51	Tremosine	2190	15	31	20	14	13																				
52	Treviso Bresciano	610	7	11	4	7	2																				

CIRCONDARIO DI VEROLANUOVA.

1	Alfanello	2037	18	28	33	43	36	14	Offlaga	1173	9	31	27	8	10						
2	Bassano Bresciano	1144	6	19	19	9	8	15	Pavone del Mella	1555	12	34	26	21	18						
3	Cadignano	866	9	15	12	12	4	16	Ponteviso	6709	39	108	107	100	112						
4	Cignano	957	6	8	9	7	8	17	Porzano	543	8	17	8	4	3						
5	Cigolb	1419	8	29	14	14	16	18	Pralboino	2827	13	49	41	33	30						
6	Faverzano	751	7	11	15	5	4	19	Quinzano d'Oglio	4540	30	80	85	60	58						
7	Fiesse	1718	18	35	25	18	20	20	S. Gervasio Bresciano	1788	5	38	23	24	15						
8	Gambara	2695	18	52	49	32	28	21	Seniga	2265	9	36	29	20	15						
9	Gottolengo	2731	22	58	57	36	42	22	Verolanuova	5067	35	96	91	75	64						
10	Leno	4297	31	91	92	62	39	23	Verolavecchia	3452	17	66	72	32	40						
11	Manerbio	4880	33	100	84	61	42		TOTALE	55319	360	1043	959	695	641						
12	Milzanello	495	2	12	10	2	3														
13	Milzano	1470	5	30	31	17	26														

PROVINCIA DI CAGLIARI.

CIRCONDARIO DI CAGLIARI.

1	Arixi	328	4	5	5	7	7	42	Sanluri	4092	41	67	53	67	63						
2	Armungia	1001	11	22	13	14	12	43	San Nicolò Gerai	1055	10	22	25	14	11						
3	Assemmini	2320	21	45	30	21	25	44	San Pantaleo	1868	18	32	44	18	29						
4	Ballao	998	6	25	25	18	14	45	San Pietro Pula	395	3	10	4	4	8						
5	Barrali	337	4	7	7	5	8	46	Santo Sperato	1739	20	45	33	27	27						
6	Barumini	1200	11	22	16	15	12	47	Sant'Andrea Frius	972	6	25	20	17	13						
7	Burcei	1075	21	34	29	16	13	48	San Vito	3804	27	123	82	43	41						
8	Cagliari	38598	274	638	659	538	419	49	Sardara	2608	18	54	31	38	34						
9	Capoterra	1400	19	33	33	22	21	50	Sarroch	1439	14	32	30	23	25						
10	Collinas	985	6	23	14	15	16	51	Segariu	589	7	17	14	25	18						
11	Decimomannu	1386	15	30	26	23	28	52	Selargius	2974	21	57	48	32	33						
12	Decimoputzu	1132	11	29	18	11	13	53	Selegas	897	6	22	18	8	10						
13	Donigala Siurgus	741	3	12	17	14	8	54	Senorbi	1574	7	22	22	20	16						
14	Donori	778	4	20	18	11	7	55	Serdiana	809	9	13	13	14	16						
15	Elmas	744	6	15	15	18	11	56	Serramanna	2962	27	61	53	36	40						
16	Furtif	941	7	13	20	16	21	57	Serrenti	2085	21	30	27	41	31						
17	Gesico	741	3	12	8	8	6	58	Sestu	1747	20	49	32	18	25						
18	Gesturi	1481	12	17	28	15	13	59	Settimo San Pietro	1525	18	14	19	29	23						
19	Goni	553	3	3	5	7	3	60	Seurgus	842	12	14	9	5	7						
20	Guamaggiore	565	9	8	14	10	2	61	Steci San Biagio	873	12	18	12	22	4						
21	Guasilla	1891	17	33	33	24	21	62	Siddi	609	3	13	13	21	18						
22	Lasplassas	414	3	9	13	7	6	63	Silius	902	7	16	23	9	11						
23	Lunamatrona	1075	8	16	25	13	23	64	Sinnai	3062	33	43	60	75	65						
24	Mandas	2007	19	35	35	32	22	65	Sisini	205	2	2	1	5	2						
25	Maracalagonis	1090	10	20	13	28	17	66	Soleminis	374	4	8	4	11	10						
26	Monastir	1251	16	18	16	20	21	67	Suelli	745	9	11	11	3	8						
27	Monserrato	3763	37	100	88	60	59	68	Tuili	1227	10	26	15	12	13						
28	Muravera	2896	20	42	41	68	36	69	Ussana	1133	11	16	15	14	18						
29	Nuraminis	1848	19	36	33	31	23	70	Ussaramanna	596	9	8	7	16	8						
30	Ortacesus	514	3	9	8	10	11	71	Uta	1440	10	32	28	23	28						
31	Pabillonis	1511	9	31	18	32	34	72	Villamar	1815	13	38	31	52	62						
32	Pauli Arbarei	389	3	7	8	3	2	73	Villanovaforru	581	1	4	8	9	9						
33	Pimentel	584	4	12	8	9	4	74	Villanofranca	1108	11	26	8	19	21						
34	Pirri	2028	29	45	38	41	9	75	Villaputzu	2641	18	62	48	56	38						
35	Pula	1647	10	32	41	26	22	76	Villasalto	1854	15	37	30	21	13						
36	Quarto Sant'Elena	6638	51	148	140	83	107	77	Villasimius	983	15	22	19	14	18						
37	Quartucciu	1959	20	36	38	24	36	78	Villasor	2513	34	28	51	41	24						
38	Samassi	2417	20	34	49	24	31	79	Villaspeciosa	491	3	7	10	9	6						
39	Samatzai	1197	4	19	19	20	22														
40	San Basilio	1141	6	25	24	6	3														
41	San Gavino Monreale	2844	21	49	40	46	45														
TOTALE											153336	1304	2904	2699	2304	2054					

TAVOLA I. — MOVIMENTO PER COMUNI.

Anno 1891.

Cagliari.

CIRCONDARI E DISTRETTI — COMUNI				POPOLAZIONE censita al 31 dicembre 1881	MATRIMONI		NATI		MORTI		CIRCONDARI E DISTRETTI — COMUNI				POPOLAZIONE censita al 31 dicembre 1881	MATRIMONI		NATI		MORTI	
					Maschi	Femmine	Maschi	Femmine	Maschi	Femmine						Maschi	Femmine	Maschi	Femmine	Maschi	Femmine

CIRCONDARIO DI IGLESIAS.

1	Arbus	4860	48	104	94	59	65	14	14	Portoseuso	786	2	13	9	15	10
2	Calasetta	921	12	32	25	24	20	15	15	Santadi	3768	35	69	60	51	51
3	Carloforte	6259	42	136	115	73	82	16	16	Sant'Antioco	3403	35	70	73	62	51
4	Domus de Maria	698	8	17	17	15	21	17	17	Serbariu	1675	14	31	26	23	19
5	Domusnovas	2607	32	46	64	44	42	18	18	Siliqua	2546	23	54	42	32	29
6	Fluminimaggiore	4791	79	125	112	80	62	19	19	Teulada	3038	28	65	71	37	39
7	Gonnesa	1950	14	44	53	44	25	20	20	Terralas	948	10	23	20	24	16
8	Gonnosfanadiga	3967	34	75	58	61	58	21	21	Vallermosa	1412	13	21	38	25	22
9	Guspini	6343	63	119	107	88	62	22	22	Villacidro	5384	45	89	71	72	66
10	Iglesias	12094	100	243	219	183	155	23	23	Villamassargia	2090	20	32	41	31	34
11	Musei	673	11	13	10	12	14	24	24	Villarros Masainas	2744	23	60	57	45	43
12	Narcao'	2934	28	48	63	45	38									
13	Palmas Suergiu	1477	11	33	25	32	29									
TOTALE											77373	730	1562	1470	1177	1053

CIRCONDARIO DI LANUSEI.

1	Aritzo	1935	3	48	25	27	32	26	26	Narallao	933	3	27	28	13	9
2	Arzana	1800	10	24	35	18	14	27	27	Nurri	2441	17	40	38	38	30
3	Atzara	1606	9	25	14	23	18	28	28	Orroli	2130	15	40	25	26	15
4	Austis	734	3	14	18	9	13	29	29	Ortueri	1768	13	26	41	27	25
5	Bari Sardo	1432	12	31	32	34	27	30	30	Osinì	932	7	20	18	14	21
6	Baunei	2445	26	37	48	17	23	31	31	Perdasdefogu	748	10	20	15	6	13
7	Belvi	720	8	20	16	23	22	32	32	Sadali	712	7	13	11	8	10
8	Desulo	2052	20	46	40	23	37	33	33	Serri	567	2	8	6	6	4
9	Escalaplano	1610	22	35	18	16	18	34	34	Seui	2030	17	46	41	46	30
10	Escolca	583	1	5	14	6	7	35	35	Seulo	795	7	14	8	10	12
11	Esterzili	752	11	13	8	3	9	36	36	Sorgono	1545	11	27	33	15	34
12	Gadoni	733	7	12	12	3	4	37	37	Talana	589	5	6	11	6	10
13	Gairo	1508	15	46	24	17	25	38	38	Tertenia	1446	13	41	42	19	17
14	Genoni	1269	10	16	22	11	18	39	39	Teti	468	4	4	12	10	6
15	Gergei	1858	15	33	21	21	23	40	40	Tiana	614	7	14	14	6	5
16	Girasole	206	1	7	5	2	6	41	41	Tonara	2323	28	41	52	32	38
17	Ilbono	1952	17	42	34	21	29	42	42	Tortolì	1926	23	39	40	31	39
18	Isili	2356	17	39	30	29	36	43	43	Triel	443	4	13	8	10	9
19	Jerzu	2332	25	67	64	33	23	44	44	Ulassai	1640	10	30	39	36	34
20	Laconi	1972	20	25	31	23	26	45	45	Ursulei	643	12	21	18	8	11
21	Lanusei	2689	28	58	56	50	39	46	46	Ussassai	646	6	16	14	8	12
22	Loceri	1048	11	26	25	17	23	47	47	Villagrande Strisali	1389	13	30	22	15	12
23	Lotzorai	698	10	18	13	16	13	48	48	Villanovatulo	757	6	13	25	19	11
24	Meana Sardo	1807	6	25	30	25	29									
25	Nuragus	1188	6	11	9	10	13									
TOTALE											64816	553	1272	1205	892	934

CIRCONDARIO DI ORISTANO.

1	Abbasanta	1534	15	24	19	17	16	23	23	Cureuris	378	4	8	5	12	12
2	Aldomaggiore	1030	6	13	8	11	14	24	24	Domus Novas Canales	138	..	2	5	3	2
3	Ales	1138	6	14	14	11	22	25	25	Donigala Fenugheda	460	4	8	10	9	13
4	Allai	691	3	19	12	15	6	26	26	Dualchi	694	4	17	4	16	15
5	Alzani	1238	11	27	17	14	11	27	27	Escovedu	234	1	5	2	3	1
6	Assolo	717	2	12	9	9	11	28	28	Figù	160	..	4	1	4	3
7	Asuni	540	4	14	12	5	7	29	29	Flussio	681	5	14	7	7	16
8	Bannari d' Usellus	540	..	9	13	2	14	30	30	Fordongianus	1254	11	28	24	29	17
9	Baradili	121	1	7	1	3	6	31	31	Genuri	421	2	6	13	4	3
10	Baratili San Pietro	626	7	16	14	11	13	32	32	Ghilarza	2645	16	33	55	32	46
11	Baressa	747	7	15	16	22	16	33	33	Gonnoscodina	518	5	6	10	17	14
12	Bauladu	839	5	10	16	14	20	34	34	Gonnosnò	626	5	10	10	7	10
13	Bidoni	386	6	1	4	5	8	35	35	Gonnostamatza	931	10	18	18	19	16
14	Birori	426	7	8	9	10	11	36	36	Macomar	2657	25	60	49	47	35
15	Bonarcado	1395	10	24	26	14	17	37	37	Magomadas	671	4	12	10	10	11
16	Boronneddu	200	1	6	1	8	9	38	38	Marrabiù	1253	7	30	24	30	15
17	Borore	2125	11	30	25	24	28	39	39	Massama	387	3	4	4	8	9
18	Bortigali	2972	16	49	45	50	47	40	40	Masullas	991	5	22	14	16	15
19	Bosa	6696	43	160	143	116	141	41	41	Modolo	1727	20	18	20	25	22
20	Busachi	2194	13	31	36	24	17	42	42	Mogorella	431	4	8	6	8	6
21	Cabras	4118	23	59	57	53	55	43	43	Mogoro	2404	17	43	53	31	34
22	Cuglieri	4417	40	73	78	44	53	44	44							

TAVOLA I. — MOVIMENTO PER COMUNI.

Anno 1891.

Cagliari - Caltanissetta.

CIRCONDARI E DISTRETTI — COMUNI	POPOLAZIONE censita al 31 dicembre 1881	MATRIMONI	NATI		MORTI		CIRCONDARI E DISTRETTI — COMUNI	POPOLAZIONE censita al 31 dicembre 1881	MATRIMONI	NATI		MORTI	
			Maschi	Femmine	Maschi	Femmine				Maschi	Femmine	Maschi	Femmine
45 Montresta	844	6	27	15	8	3	77 Setzu	246	4	8	2	4	4
46 Morgongiori	1036	4	31	17	12	10	78 Siammaggiore	695	4	6	9	5	9
47 Narbolla	1309	7	22	16	17	22	79 Siamanna	641	4	7	13	14	15
48 Neonelli	958	5	18	14	12	14	80 Siapiccia	428	1	7	7	6	10
49 Noragugume	540	1	5	7	4	7	81 Sili	671	4	11	14	6	8
50 Norbello	833	7	13	12	12	10	82 Simala	542	4	12	3	6	7
51 Nughedu Santa Vittoria	518	3	10	12	8	9	83 Simaxis	683	6	12	11	8	7
52 Nurachi	784	7	14	21	12	18	84 Sindia	1756	14	41	56	26	32
53 Nuraxinieddu	311	3	5	2	8	6	85 Sini	643	4	12	8	16	7
54 Nureci	454	5	9	8	10	6	86 Siris	192	3	3	6	3	2
55 Ollastra Simaxis	846	6	18	17	9	14	87 Soddi	250	1	5	3	5	5
56 Ollastra Usellus	377	2	7	7	3	7	88 Solanas	285	1	5	5	5	2
57 Oristano	7031	33	105	84	131	99	89 Solorussa	1910	9	28	12	34	23
58 Palmas Arborea	483	1	11	3	11	8	90 Sorradile	980	8	16	11	13	16
59 Panu	454	5	9	9	14	11	91 Suni	1319	9	35	20	33	25
60 Paulilatino	3394	14	49	39	39	32	92 Tadasuni	381	4	1	7	9	10
61 Pompu	200	1	9	1	6	5	93 Terralba	4464	21	92	69	82	75
62 Riola	1124	4	25	19	24	28	94 Tinnura	252	3	5	2	6	2
63 Ruinas	1011	4	17	21	23	16	95 Tramatzza	845	3	12	12	15	5
64 Sagama	468	6	9	10	3	4	96 Tresnuraghes	1772	9	25	37	21	10
65 Samugheo	2281	9	50	40	16	28	97 Turri	497	6	2	8	6	3
66 San Nicolò d'Arcidano	1257	13	26	21	20	17	98 Ulla Tirso	842	2	22	14	7	6
67 Santa Giusta	1211	3	28	18	21	28	99 Uras	2153	18	35	38	39	36
68 Sant'Antonio Ruinas	613	2	8	13	8	12	100 Usellus	740	10	10	16	11	7
69 Santu Lussurgiu	4931	26	58	62	44	55	101 Villanova Truscheddu	435	4	10	8	4	4
70 San Vero Congius	123	1	1	1	1	1	102 Villa Urbana	1159	4	24	22	22	10
71 San Vero Milis	2011	13	22	27	25	34	103 Zeddiani	691	12	14	16	10	16
72 Scano Montiferro	2254	19	48	41	30	27	104 Zeppara	232	2	2	3	5	3
73 Sedilo	2791	16	52	37	36	32	105 Zerfaliu	542	14	15	11	13	13
74 Seneghe	2285	10	26	31	17	27	106 Zuri	200	1	6	2	4	2
75 Senis	717	3	11	9	11	9							
76 Sennariolo	382	1	17	7	6	6							
							TOTALE	125110	803	2231	2021	1865	1838

PROVINCIA DI CALTANISSETTA.

CIRCONDARIO DI CALTANISSETTA.

1 Acquaviva Platani	2211	12	46	51	36	45	10 Santa Caterina Villar-	7169	62	213	197	147	137
2 Caltanissetta	30480	220	648	604	479	532	11 Serradifalco	7800	55	201	180	109	117
3 Campofranco	2593	44	60	55	41	30	12 Sommatino	5375	46	163	143	90	96
4 Delia	3880	24	136	96	89	74	13 Sutura	4424	50	123	130	77	82
5 Marianopoli	4094	18	74	78	57	57	14 Vallolunga Pratameno	6105	56	146	170	152	153
6 Montedoro	3398	44	116	120	57	57	15 Villalba	4137	25	96	85	74	60
7 Mussomeli	9770	66	236	198	134	174							
8 Resuttano	4517	48	139	130	64	82							
9 San Cataldo	15557	136	469	469	301	323							
							TOTALE	111510	906	2866	2706	1907	2019

CIRCONDARIO DI PIAZZA ARMERINA.

1 Aidone	7592	62	172	148	123	101	6 Pietrapercia	11284	87	260	269	224	235
2 Barrafranca	9091	80	206	224	135	154	7 Valguarnera Caropepe	11485	104	288	269	248	233
3 Calascibetta	6867	74	152	154	99	82	8 Villarosa	9652	116	286	288	194	204
4 Castrogiovanni	18981	146	447	427	253	300							
5 Piazza Armerina	19591	138	403	361	388	348							
							TOTALE	94543	807	2214	2140	1664	1657

CIRCONDARIO DI TERRANOVA DI SICILIA.

1 Butera	5877	76	147	145	116	100	5 Terranova di Sicilia	17173	209	501	480	327	291
2 Mazzarino	13213	111	327	279	275	239							
3 Niscemi	12149	112	391	324	290	282							
4 Riesi	11914	134	342	325	214	285							
							TOTALE	60326	642	1708	1553	1222	1197

TAVOLA I. — MOVIMENTO PER COMUNI.

Anno 1891.

Campobasso.

CIRCONDARI E DISTRETTI — COMUNI					CIRCONDARI E DISTRETTI — COMUNI				
POPOLAZIONE censita al 31 dicembre 1881					POPOLAZIONE censita al 31 dicembre 1891				
MATRIMONI					MATRIMONI				
NATI		MORTI		NATI		MORTI			
Maschi	Femmine	Maschi	Femmine	Maschi	Femmine	Maschi	Femmine		

PROVINCIA DI CAMPOBASSO.

(Molise)

CIRCONDARIO DI CAMPOBASSO.

1	Bagnoli del Trigno	3848	42	70	66	45	56	23	Montagano	3812	30	72	76	74	79
2	Baranello	5899	34	69	65	34	42	24	Oratino	2143	17	28	50	42	36
3	Busso	2002	23	43	36	43	41	25	Petrella Tiferina	2800	25	47	55	65	38
4	Campobasso	14824	99	315	266	249	193	26	Pietracatella	3448	28	60	62	57	46
5	Campodipetra	2011	23	39	35	25	29	27	Pietracupa	1138	8	22	22	24	18
6	Campolieto	2247	13	45	42	49	55	23	Riccia	8235	55	202	159	137	144
7	Casaleprano	1815	20	32	33	25	17	29	Ripalimosano	3735	21	63	45	39	62
8	Castellino del Biferno	1857	17	34	23	24	35	30	Salcito	2673	25	46	44	37	43
9	Castropignano	2659	22	50	52	54	53	31	San Biase	1050	11	17	19	21	16
10	Cercepiccola	1687	12	25	31	19	20	32	S. Giovanni in Galdo	1876	19	42	42	53	57
11	Colle d'Anchise	1930	12	46	33	24	13	33	S. Giuliano del Sannio	2616	15	46	37	34	26
12	Ferazzano	3375	35	59	46	37	40	34	San'Angelo Limosano	1477	8	31	12	12	30
13	Fossalto	2683	12	60	65	41	35	35	San'Elia a Pianisi	4945	41	96	93	72	70
14	Gambatesa	3009	27	58	69	46	45	36	Sepino	5086	32	85	66	85	75
15	Gildone	2772	23	47	43	36	49	37	Spinete	1867	13	27	40	20	26
16	Jelsi	3178	20	65	58	37	54	38	Torella del Sannio	1640	13	31	40	23	23
17	Limosano	2657	22	46	41	38	49	39	Toro	2335	31	63	59	42	48
18	Macchia Valfortore	1896	8	35	35	29	40	40	Trivento	4647	38	75	84	72	88
19	Matrice	1866	9	44	34	30	36	41	Tufara	1974	31	43	39	30	30
20	Mirabello Sannitico	2861	26	55	41	36	36	42	Vinchiaturò	4839	27	81	59	55	56
21	Molise	667	5	10	12	6	14								
22	Monacilioni	2516	25	56	45	49	43								
	TOTALE	128396	1017	2480	2309	1970	2006								

CIRCONDARIO D'ISERNIA.

1	Acquaviva d'Isernia	633	3	10	9	4	9	31	Montaquila	1411	5	38	37	18	20
2	Agnone	10687	91	196	185	134	122	32	Montenero Val Cocchiara	1371	21	32	31	22	25
3	Belmonte del Sannio	1695	13	24	17	14	20	33	Monteroduni	2736	23	45	36	34	30
4	Bojano	5708	52	120	141	77	79	34	Pesche	1341	21	19	18	21	29
5	Caccavone	2340	30	53	37	43	36	35	Pescolanciano	1657	24	29	26	24	20
6	Cameli	1539	17	29	23	12	16	36	Pescopennataro	1165	15	19	20	4	8
7	Campochiaro	1762	17	32	33	21	20	37	Pietroranello di Molise	918	21	18	10	9	14
8	Cantalupo del Sannio	2645	24	44	49	25	23	38	Petrabbandante	3387	25	53	52	36	42
9	Capracotta	2855	40	88	65	60	51	39	Pizzone	1324	15	33	25	24	41
10	Carovilli	2899	24	40	46	30	28	40	Pozzilli	2418	22	51	52	39	42
11	Carpinone	2934	20	52	49	44	48	41	Rionero Sannitico	2163	24	44	52	28	40
12	Castel del Giudice	1322	14	30	23	20	19	42	Roccamandolfi	2240	24	44	50	27	28
13	Castellone al Volturmo	832	8	11	5	15	9	43	Roccasecca	1769	23	22	20	14	23
14	Castelpetrosio	2445	26	50	48	52	41	44	Rocchetta a Volturmo	1640	20	40	32	23	30
15	Castelpizzuto	482	5	8	20	5	7	45	San Massimo	1320	10	30	35	17	26
16	Cerro al Volturmo	2043	23	51	48	43	44	46	San Pietro Avellana	2307	42	42	51	23	33
17	Chiausci	1184	6	18	16	25	20	47	San Polo Matese	987	8	13	20	3	13
18	Civitanova del Sannio	3027	17	65	54	38	37	48	San'Agapito	1135	6	34	21	16	21
19	Colli al Volturmo	1549	17	42	17	18	20	49	San'Angelo del Pesco	1332	8	30	19	14	23
20	Duronia	2237	22	45	45	21	32	50	San'Angelo in Grotte	1815	24	28	23	14	22
21	Filignano	2554	24	38	52	27	31	51	San Vincenzo a Volt.	779	9	13	14	7	12
22	Forlì del Sannio	2339	34	35	29	30	28	52	Scapoli	1154	5	20	24	15	14
23	Fornelli	1965	17	35	48	36	49	53	Sessano	1903	6	33	37	43	30
24	Frosolone	5718	54	99	106	56	63	54	Sesto Campano	1904	16	36	30	19	17
25	Guardiaregia	2114	20	32	37	23	29	55	Vastogirardi	2133	26	44	43	27	25
26	Isernia	9015	114	223	207	175	184	56	Venafro	4704	39	111	96	59	84
27	Longano	1023	17	29	22	9	12	57	Verrino	677	9	4	11	6	7
28	Macchia d'Isernia	742	12	20	24	24	14								
29	Macchiagodena	3533	38	77	67	45	35								
30	Miranda	1840	18	38	27	34	32								
	TOTALE	129346	1307	2559	2439	1751	1882								

CIRCONDARIO DI LARINO.

1	Acquaviva Collecroce	1842	21	40	63	33	51	8	Colletorto	3622	42	81	70	65	74
2	Bonefro	4813	52	103	88	73	88	9	Guardialfiera	1906	23	39	34	67	57
3	Campomarino	1701	25	38	41	39	36	10	Guglionesi	6120	63	153	114	122	99
4	Casaalenda	6852	58	148	127	111	106	11	Larino	6872	36	119	114	87	89
5	Castelbottaccio	1867	21	34	46	20	31	12	Lucito	2651	22	66	57	35	44
6	Castelmauro	4369	37	132	104	91	116	13	Lupara	2018	15	30	37	22	25
7	Civita Campomarano	2702	15	61	59	44	57	14	Montecilfone	2897	29	71	75	46	64

TAVOLA I. — MOVIMENTO PER COMUNI.

Anno 1891.

Campobasso - Caserta.

CIRCONDARI E DISTRETTI — COMUNI	POPOLAZIONE censita al 31 dicembre 1881	MATRIMONI	NATI		MORTI		CIRCONDARI E DISTRETTI — COMUNI	POPOLAZIONE censita al 31 dicembre 1881	MATRIMONI	NATI		MORTI	
			Maschi	Femmine	Maschi	Femmine				Maschi	Femmine	Maschi	Femmine
15 Montefalcone del Sannio.	3416	31	81	69	75	79	26 Rotello.	2277	21	34	40	41	49
16 Montelongo.	1227	5	25	25	25	17	27 San Felice Slavo.	2357	23	51	52	67	104
17 Montero di Bisaccia.	4772	45	121	136	100	111	28 San Giacomo Slavo.	974	9	24	21	18	9
18 Montorio nei Frentani.	2595	30	50	46	34	44	29 San Giuliano di Puglia.	1662	23	46	23	32	38
19 Morrone del Sannio.	3525	25	68	54	49	52	30 San Martino in Peusilla.	4864	85	110	125	101	97
20 Palata.	3197	33	66	64	65	71	31 Santa Croce di Magliano.	4801	26	113	102	100	89
21 Portocannone.	2029	14	47	45	28	46	32 Tavenna.	2292	18	52	80	53	42
22 Provvidenti.	332	6	5	10	9	12	33 Termoli.	4234	49	105	106	110	92
23 Ripabottoni.	4930	39	57	76	57	60	34 Ururi.	3576	26	88	82	71	74
24 Ripalda.	2382	21	54	55	43	45							
25 Roccaivara.	1768	14	40	28	38	28	TOTALE.	107492	952	2352	2218	1971	2096

PROVINCIA DI CASERTA.

CIRCONDARIO DI CASERTA.

1 Arienzo.	3654	23	72	81	56	48	37 Parete.	2125	13	51	49	37	22
2 Aversa.	21473	159	398	388	388	344	38 Pastorano.	1585	11	32	37	24	30
3 Baja e Latina.	1872	16	23	33	18	24	39 Pietramelara.	3132	23	56	60	57	52
4 Bellona.	2680	25	63	68	81	67	40 Pietravairano.	3281	20	60	53	41	41
5 Cajanello.	1105	13	15	19	9	15	41 Pignataro Maggiore.	4047	32	82	82	59	72
6 Calvi Risorta.	2942	28	70	66	66	53	42 Pontelatone.	1392	5	22	21	11	13
7 Camigliano.	1663	11	35	27	33	28	43 Portico di Caserta.	2212	11	44	46	17	23
8 Cancellu ed Arnone.	1274	6	32	32	23	20	44 Presenzano.	1124	23	29	20	20	20
9 Capodrise.	2948	37	89	60	39	38	45 Recale.	2152	22	49	38	29	33
10 Capua.	13623	93	274	248	199	175	46 Riardo.	1420	17	30	39	38	26
11 Carinaro.	1427	8	28	24	25	20	47 Rocca d'Evandro.	2994	26	65	61	24	35
12 Casagiove.	4705	38	106	101	102	71	48 Roccaromana.	1664	11	38	17	17	17
13 Casal di Principe.	3875	40	93	91	76	79	49 Rocchetta e Croce.	328	3	12	8	8	11
14 Casaluce.	2251	15	40	50	44	60	50 San Cipriano d'Aversa.	4050	34	96	90	73	76
15 Casapulla.	2942	33	55	51	47	40	51 San Felice a Cancellu.	7299	56	163	166	134	131
16 Caserta.	30550	185	610	610	421	363	52 San Leucio.	734	7	24	11	10	7
17 Castel di Sasso.	1354	11	11	19	19	14	53 San Marcellino.	1175	16	28	29	16	16
18 Castel Morrone.	2765	26	46	50	24	25	54 San Marco Evangelista.	1477	14	48	26	24	15
19 Castel Volturno.	737	13	17	11	16	16	55 San Niccola la Strada.	3865	32	92	91	58	57
20 Cervino.	3224	29	75	60	83	56	56 San Pietro Infine.	1380	14	40	30	24	17
21 Cesa.	2077	14	46	44	36	34	57 San Prisco.	4005	30	89	85	59	50
22 Curti.	2709	23	65	52	43	42	58 Santa Maria Capua V.	19389	171	380	329	249	274
23 Formicola.	2408	27	40	36	26	26	59 Santa Maria a Vico.	5863	45	139	115	127	124
24 Frignano Maggiore.	3073	30	74	73	65	72	60 San Tammaro.	1660	24	32	32	45	25
25 Frignano Piccolo.	2432	28	56	62	57	51	61 Sparanise.	3748	38	102	99	64	64
26 Galluccio.	3180	28	64	60	29	39	62 Succivo.	2188	20	38	35	34	28
27 Giano Vetusto.	940	14	19	17	7	10	63 Teano.	12722	121	263	265	232	214
28 Grazzanise.	3912	27	88	94	50	53	64 Teverola.	1229	9	23	23	27	18
29 Gricignano di Aversa.	1369	14	37	19	11	10	65 Trentola.	2250	31	46	41	34	26
30 Liberi di Formicola.	1580	10	24	35	27	30	66 Vairano Patenora.	3468	42	66	74	54	65
31 Lusciano e Ducenta.	4214	42	107	104	82	79	67 Valle di Maddaloni.	1743	25	34	36	25	32
32 Macerata di Marcanise.	3914	29	84	80	69	61	68 Vico di Pantano.	1699	15	44	31	28	30
33 Maddaloni.	19270	139	458	408	338	318	69 Vitulaccio.	2007	16	49	34	34	35
34 Marcanise.	11112	94	294	296	174	161							
35 Mignano.	2547	33	65	44	31	30	TOTALE.	285192	2349	6108	5749	4585	4335
36 Orta di Atella.	2804	21	69	63	38	34							

CIRCONDARIO DI GAETA.

1 Ausonia.	3184	27	72	60	46	42	13 Gaeta.	16901	192	278	260	186	166
2 Campodimele.	918	4	25	12	9	6	14 Itri.	6375	78	152	116	103	94
3 Carinola.	8014	82	199	226	194	192	15 Lenola.	2980	14	66	52	34	40
4 Castellforte.	3343	42	89	91	62	55	16 Maranola.	2308	21	35	47	31	17
5 Castellanorato.	759	6	23	13	7	15	17 Marzano Appio.	4448	36	78	98	37	67
6 Castelnuovo Parano.	922	13	17	19	11	11	18 Minturno.	7947	95	203	177	77	76
7 Conca della Campania.	2792	18	60	52	23	31	19 Mondragone.	4666	44	133	108	102	104
8 Coreno Ausonio.	2006	18	40	40	22	23	20 Monte San Biagio.	2034	11	51	54	32	37
9 Esperia.	5148	61	116	92	71	46	21 Pastena.	2485	27	47	25	31	32
10 Fondi.	7520	62	192	171	129	124	22 Pico.	2544	31	59	49	31	38
11 Formia.	8565	90	208	183	87	97	23 Ponza.	3828	33	74	73	26	28
12 Francolise.	1803	15	50	50	31	37	24 Roccamonfina.	5050	43	97	96	63	54

TAVOLA I. — MOVIMENTO PER COMUNI.

Anno 1891.

Caserta.

	CIRCONDARI E DISTRETTI — COMUNI	POPOLAZIONE censita al 31 dicembre 1881	MATRIMONI				MORTI				CIRCONDARI E DISTRETTI — COMUNI	POPOLAZIONE censita al 31 dicembre 1881	MATRIMONI				MORTI			
			NATI		MORTI		NATI		MORTI				NATI		MORTI					
			Maschi	Femmine	Maschi	Femmine	Maschi	Femmine	Maschi	Femmine			Maschi	Femmine	Maschi	Femmine	Maschi	Femmine		
25	San Giorgio a Liri . . .	1381	10	37	31	12	16	30	Sessa Aurunca	19940	179	535	485	395	400					
26	San Giovanni Incarico . .	2575	29	74	68	41	38	31	Sperlonga	1727	16	33	37	19	16					
27	Sant'Andrea di Valle- fredda	2409	17	40	51	29	34	32	Spigno Saturno	1716	18	36	32	18	17					
28	Sant'Apollinare	2115	17	59	52	30	36	33	Tora e Piccilli	2081	30	40	38	26	18					
29	Santi Cosmo e Damiano	3099	34	79	81	36	46	TOTALE . . .				143583	1333	3297	3039	2051	2053			

CIRCONDARIO DI NOLA.

1	Acerra	15205	119	331	323	247	250	13	Nola	11931	77	220	193	151	136		
2	Brusciano	3151	23	90	110	50	52	14	Palma Campania	7720	52	172	181	140	145		
3	Camposano	2534	15	52	54	41	43	15	Roccarainola	3299	26	78	74	85	83		
4	Carbonara di Nola	997	9	23	24	12	18	16	San Gennaro di Palma . .	3070	21	78	64	48	46		
5	Casamarciano	1825	8	29	29	31	32	17	San Paolo Belsito	2100	21	36	35	25	33		
6	Castello di Cisterna . . .	1375	8	27	28	30	27	18	San Vitagliano	2313	13	47	43	33	44		
7	Cicciano	4380	37	99	83	87	66	19	Saviano	6907	47	128	99	112	111		
8	Cimitile	3643	27	77	84	63	50	20	Seisciano	2300	31	50	45	42	29		
9	Cumignano e Gallo di Nola	1267	10	22	34	17	28	22	Striano	1731	15	47	47	45	52		
10	Liverni	1300	13	35	25	22	18	23	Tufino	2272	26	39	37	32	26		
11	Mariglianella	2554	23	62	58	79	83	TOTALE . . .				1838	18	36	41	33	36
12	Marigliano	11487	93	276	217	218	230	TOTALE . . .				95199	737	2052	1928	1643	1638

CIRCONDARIO DI PIEDIMONTE D'ALIFE.

1	Ailano	1317	19	16	25	14	14	13	Letino	1140	15	17	27	18	20		
2	Alife	3777	31	57	54	32	33	14	Piana di Cajazzo	2326	22	43	33	27	21		
3	Alvignano	3632	32	60	68	58	37	15	Piedimonte d'Alife	7013	42	95	100	73	76		
4	Cajazzo	6105	48	99	105	72	74	16	Prata Sannita	1783	26	32	26	16	22		
5	Capriati a Volturno	1504	14	31	25	15	13	17	Raviscanina	1155	7	11	14	8	9		
6	Castello d'Alife	1188	7	20	19	19	16	18	Ruviano	1910	10	44	39	35	34		
7	Castello di Campagnano	1541	18	24	31	12	14	19	San Gregorio	1217	9	17	17	18	14		
8	Ciorlano	1671	24	41	26	19	28	20	San Potito Sannitico . . .	1677	13	34	28	22	9		
9	Dragoni	2177	20	31	42	35	30	21	Sant'Angelo d'Alife	2322	29	29	34	24	25		
10	Fontegreca	837	4	17	16	4	7	22	Valle Agricola	1059	4	16	11	26	20		
11	Gallo	2215	33	57	30	25	31	TOTALE . . .				51066	455	840	817	602	589
12	Gioja Sannitica	3510	28	49	47	30	42	TOTALE . . .				139091	1213	2972	2749	1923	1985

CIRCONDARIO DI SORA.

1	Alvito	4133	41	85	84	51	49	23	Pontecorvo	10191	98	241	225	114	147			
2	Aquino	2177	22	49	40	35	22	24	Rocca d'Arce	3146	32	74	49	36	33			
3	Arce	5786	38	104	115	88	97	25	Roccasecca	5607	49	113	106	60	65			
4	Arpino	11368	57	181	160	127	142	26	San Biagio Saracinisco . .	1190	5	30	21	14	20			
5	Atina	4102	36	81	75	64	44	27	San Donato Val di Co- mino	4835	60	128	95	45	78			
6	Belmonte Castello	975	6	27	17	8	12	27	Sant'Ambrogio sul Gari- gliano	1146	10	32	33	22	19			
7	Brocco	1080	14	33	25	17	22	28	Sant'Elia Fiumerapido . .	4469	42	92	88	42	68			
8	Campoli Appennino	1290	20	35	31	18	23	28	Santo Padre	1738	15	30	49	24	17			
9	Casalattico	1397	6	20	30	25	28	29	San Vittore del Lazio . . .	1999	20	47	55	30	27			
10	Casalvieri	4483	41	93	88	64	61	30	Settefrati	2064	23	35	43	30	26			
11	Cassino	11888	126	297	273	171	179	31	Sora	13208	88	308	282	238	227			
12	Castel Liri	1717	14	50	46	35	32	29	Terelle	1468	22	40	34	22	19			
13	Castrocielo	2410	19	47	34	29	26	33	Vallerotonda	3022	32	51	45	41	46			
14	Cervaro	4393	37	93	102	72	79	34	Vicalvi	1999	21	42	20	22	23			
15	Colle San Magno	1731	13	32	37	15	30	35	Villa Latina	1451	8	23	22	19	17			
16	Fontana Liri	2136	16	44	43	39	37	36	Villa Santa Lucia	1749	19	22	28	19	20			
17	Fontechiari	1532	17	33	28	24	19	37	Viticuso ed Acquafondata .	2109	18	51	43	28	26			
18	Isola del Liri	6489	47	143	123	130	98	38	TOTALE . . .				139091	1213	2972	2749	1923	1985
19	Pescosolido	1671	23	33	43	41	22	39	TOTALE . . .				139091	1213	2972	2749	1923	1985
20	Picinisco	2879	18	47	43	28	37	TOTALE . . .				139091	1213	2972	2749	1923	1985	
21	Piedimonte San Germano	2493	23	45	42	22	24	TOTALE . . .				139091	1213	2972	2749	1923	1985	
22	Pignataro Interamna . . .	1650	17	41	32	14	21	TOTALE . . .				139091	1213	2972	2749	1923	1985	

TAVOLA I. — MOVIMENTO PER COMUNI.

Anno 1891.

Catania.

CIRCONDARI E DISTRETTI — COMUNI	POPOLAZIONE censita al 31 dicembre 1881	MATRIMONI	NATI		MORTI		CIRCONDARI E DISTRETTI — COMUNI	POPOLAZIONE censita al 31 dicembre 1881	MATRIMONI	NATI		MORTI	
			Maschi	Femmine	Maschi	Femmine				Maschi	Femmine	Maschi	Femmine

PROVINCIA DI CATANIA.

CIRCONDARIO DI ACIREALE.

1	Aci Bonaccorsi	1446	7	36	36	24	15	9	Giarre	20751	167	441	402	257	246
2	Aci Castello	2541	15	76	63	50	39	10	Linguaglossa	10421	72	203	172	114	105
3	Aci Catena	5473	34	128	108	76	80	11	Mascali	5004	43	107	93	54	57
4	Acireale	38547	189	658	600	370	375	12	Piedimonte Etneo	5286	66	116	123	61	62
5	Aci Sant'Antonio	6121	32	109	130	53	69	13	Randazzo	10210	76	253	212	144	147
6	Calatabiano	3535	31	82	82	42	53	14	Riposto	9743	69	178	160	123	141
7	Castiglione di Sicilia	9479	52	187	177	93	88								
8	Fiumefreddo di Sicilia	2140	16	53	65	27	22								
									TOTALE	130697	869	2627	2423	1488	1499

CIRCONDARIO DI CALTAGIRONE.

1	Caltagirone	32323	215	762	686	519	592	8	Raddusa	1959	43	96	95	34	25
2	Grammichele	11804	131	333	330	375	368	9	Rammacca	6760	67	132	172	142	101
3	Licodia Eubea	6159	79	152	158	109	134	10	San Cono	1623	20	54	33	53	62
4	Militello in Val di Catania	10623	89	259	247	187	172	11	San Michele di Ganzaria	3529	44	94	90	93	61
5	Mineo	9332	78	236	208	172	180	12	Vizzini	14191	158	340	323	268	265
6	Mirabella Imbaccari	4595	65	127	126	116	125								
7	Palagonia	5372	59	157	154	117	100								
									TOTALE	108270	1048	2792	2622	2185	2185

CIRCONDARIO DI CATANIA.

1	Adernò	20163	160	449	410	325	318	15	San Giovanni di Galermo	1021	11	16	24	12	11
2	Belpasso	7704	79	132	167	109	106	16	San Giovanni la Punta	2046	10	39	48	32	55
3	Biancavilla	13319	90	319	344	184	191	17	San Gregorio di Catania	1457	6	30	28	30	33
4	Bronte	16577	125	350	366	227	256	18	San Pietro Clarenza	791	7	10	14	13	11
5	Camporotondo Etneo	611	8	12	7	6	9	19	San'Agata li Battiati	554	3	12	15	2	8
6	Catania	100417	717	2217	2160	1547	1451	20	Santa Maria di Licodia	3124	24	82	97	54	71
7	Gravina di Catania	1506	8	30	29	17	21	21	Scordia	7693	70	235	206	190	174
8	Maletto	3109	27	110	97	79	65	22	Trecastragne	3344	23	56	44	31	23
9	Mascalucia	3189	26	53	36	38	39	23	Tremestieri Etneo	1209	17	25	18	13	19
10	Misterbianco	7456	57	193	173	107	101	24	Viagrande	3216	30	59	59	27	43
11	Motta Sant'Anastasia	3654	25	96	94	65	67	25	Zafferana Etnea	4059	42	105	98	47	42
12	Nicolosi	2884	35	43	76	42	44								
13	Paternò	17353	172	451	412	287	247								
14	Pedara	3251	27	66	69	42	45								
									TOTALE	229707	1799	5190	5091	3526	3430

CIRCONDARIO DI NICOSIA.

1	Agira	13788	146	377	317	235	205	8	Nicosia	15460	127	318	267	234	196
2	Assoro	3879	23	98	88	60	49	9	Nissoria	2925	27	105	88	71	80
3	Catenuova	2047	23	84	70	48	56	10	Regalbuto	10017	107	276	256	168	141
4	Centuripe	8897	32	320	251	178	142	11	Sperlinga	2021	25	41	36	23	22
5	Cerami	5001	44	90	81	104	92	12	Troina	10109	30	270	223	159	201
6	Gagliano Castelferrato	4630	41	112	104	102	100								
7	Leonforte	16009	148	367	353	293	300								
									TOTALE	94783	882	2458	2134	1675	1584

TAVOLA I. — MOVIMENTO PER COMUNI.

Anno 1891.

Catanzaro.

CIRCONDARI E DISTRETTI — COMUNI	POPOLAZIONE censita al 31 dicembre 1881	MATRIMONI		NATI		MORTI		CIRCONDARI E DISTRETTI — COMUNI	POPOLAZIONE censita al 31 dicembre 1881	MATRIMONI		NATI		MORTI	
		Maschi	Femmine	Maschi	Femmine	Maschi	Femmine			Maschi	Femmine	Maschi	Femmine	Maschi	Femmine

PROVINCIA DI CATANZARO.

(Calabria Ulteriore II).

CIRCONDARIO DI CATANZARO.

1	Albi	2913	16	28	36	23	31	29	Montepaone	1512	15	31	30	21	24
2	Amaroni	1158	13	28	36	19	25	30	Olivadi	1064	11	30	23	18	22
3	Amato	1310	16	27	24	22	14	31	Palermi	1847	23	40	36	27	22
4	Andali	1622	10	33	21	11	20	32	Pentone	1737	10	29	41	18	23
5	Argusto	761	6	11	16	18	17	33	Petrizzi	1961	15	37	34	29	22
6	Badolato	3852	33	76	84	55	64	34	San Floro	1231	16	35	39	14	15
7	Belcastro	1196	8	26	21	8	16	35	San Sostene	2070	22	47	35	47	40
8	Borgia	4413	43	72	96	52	59	36	S. Caterina del Jonio	2746	32	70	55	54	37
9	Caraffa di Catanzaro	1384	12	29	23	44	38	37	S. Andrea Apostolo del Jonio	3357	34	86	79	58	63
10	Cardinale	3335	39	70	51	67	71	71	San Vito sul Jonio	2886	24	49	54	25	31
11	Catanzaro	28594	292	571	533	541	492	38	Satriano	2376	26	48	52	24	23
12	Cenadi	898	11	22	17	13	13	39	Sella	1927	23	31	39	29	26
13	Centrache	1256	7	35	20	30	21	40	Sersale	4056	25	72	66	65	80
14	Cerva	948	6	19	18	14	16	41	Settignano	1510	13	32	26	13	18
15	Chiaravalle Centrale	4187	28	75	97	57	77	42	Simeri e Crichi	1896	23	49	35	33	23
16	Cropani	1682	10	35	34	24	25	43	Sorbo San Basile	1195	10	23	19	13	15
17	Davoli	3006	27	58	54	32	40	44	Soverato	1155	10	31	31	19	16
18	Fossato Serralta	1517	17	19	20	12	17	45	Soveria Simeri	1264	18	20	32	20	25
19	Gagliato	910	4	25	29	12	24	46	Squillace	3000	33	61	64	29	24
20	Gasperina	3290	31	82	63	57	56	47	Staletti	1910	22	34	31	32	18
21	Girifalco	4547	58	86	103	63	75	48	Taverna	2184	19	51	35	35	28
22	Guardavalle	3495	27	78	93	53	58	49	Tiriolo	3881	50	95	66	54	44
23	Isca	2215	28	53	50	24	29	50	Torre di Ruggero	1785	16	44	41	39	37
24	Magisano	2151	22	39	39	27	29	51	Valleforita	1256	15	34	31	7	14
25	Macedusa	860	6	12	11	12	9	52	Zagarise	1602	21	42	36	17	17
26	Marcellinara	1611	16	41	35	15	10	53							
27	Miglierina	1768	15	37	23	31	22	22							
28	Montauro	2031	21	48	18	31	20	20							
									TOTALE	137648	1328	2856	2698	2107	2095

CIRCONDARIO DI COTRONE.

1	Belvedere di Spinello	1430	13	28	32	14	21	15	Petilia Policastro	5684	51	158	130	93	96
2	Caccari	1635	18	34	29	25	27	16	Petronà	2777	21	42	52	41	43
3	Casabona	2739	31	45	50	35	28	17	Roccabernarda	1269	9	28	19	24	20
4	Casino	2047	15	24	24	18	15	18	Rocca di Neto	1323	14	21	31	9	17
5	Cerenzia	620	5	11	19	5	12	19	San Mauro Marchesato	1714	19	39	39	22	17
6	Cirò	6002	48	138	92	66	86	20	San Nicola dell'Alto	2685	40	73	68	71	51
7	Cotrone	9649	81	199	179	163	144	21	Santa Severina	1670	9	36	27	26	16
8	Cotronei	2089	20	37	41	29	25	22	Savelli	4400	43	92	83	52	64
9	Crucoli	2448	10	28	34	27	29	23	Scandale	1506	14	33	28	19	14
10	Cutro	4556	46	119	93	72	46	24	Strongoli	3306	36	83	69	52	42
11	Isla Caporizzuto	2973	27	50	63	27	33	25	Umbriatico	1165	7	26	31	11	11
12	Melissa	1967	15	39	37	25	31	26	Verzino	1064	12	24	23	14	17
13	Mesuraca	3189	31	76	63	47	51	26							
14	Pallagorio	1139	20	21	17	13	16	16							
									TOTALE	71036	655	1494	1373	1000	972

CIRCONDARIO DI MONTELEONE DI CALABRIA.

1	Acquaro	2160	26	50	59	44	35	11	Filandari	1686	14	50	46	37	39
2	Arena	2432	21	68	56	72	54	12	Filogaso	686	6	20	10	25	21
3	Briatico	3257	39	84	85	50	52	13	Francaia	1443	12	28	44	5	8
4	Brognaturo	788	7	18	10	20	17	14	Gerocarne	1553	18	41	47	29	21
5	Capistrano	1122	11	29	21	19	16	15	Ionadi	985	14	28	22	24	15
6	Cessaniti	2495	32	60	60	39	30	16	Joppolo	2553	35	90	87	32	31
7	Dasà	1607	21	39	33	18	17	17	Limbadi	3577	39	86	85	47	43
8	Dinami	1635	7	42	40	42	20	18	Majerato	2547	31	50	48	40	23
9	Drapia	2938	25	44	42	26	32	19	Mileto	4654	44	128	118	108	117
10	Fabrizia	4983	50	65	83	79	97	20	Mongiana	1275	9	30	22	15	19

TAVOLA I. — MOVIMENTO PER COMUNI.

Anno 1891.

Catanzaro - Chieti.

CIRCONDARI E DISTRETTI — COMUNI					POPOLAZIONE censita al 31 dicembre 1891				MATRIMONI		NATI				MORTI				CIRCONDARI E DISTRETTI — COMUNI					POPOLAZIONE censita al 31 dicembre 1891				MATRIMONI		NATI				MORTI																																																																																																																																																																																												
											Maschi		Femmine																					Maschi		Femmine																																																																																																																																																																																										
21	Monte Leone di Calabria	12047	128	253	246	180	192	35	Serra San Bruno	5309	65	124	135	111	117	22	Monterosso Calabro	2539	28	52	47	44	30	36	Simbario	1885	21	25	26	16	21	23	Nicotera	6978	107	193	193	116	100	37	Sorianello	1226	17	25	30	18	29	24	Parghella	3888	50	75	59	32	49	38	Soriano Calabro	3001	18	62	55	47	37	25	Piscopio	1197	13	26	31	17	13	39	Spadola	683	3	12	11	13	14	26	Pizzo	8055	87	210	188	201	161	40	Spilinga	2513	19	52	56	32	39	27	Pizzoni	1472	14	39	48	23	21	41	Stefanaconi	1772	23	39	41	34	32	28	Ricadi	2800	31	64	60	43	28	42	Tropea	5836	56	128	127	63	66	29	Rombiolo	3140	40	83	93	70	48	43	Vallelonga	2064	25	39	40	51	36	30	San Calogero	2710	24	84	66	55	47	44	Vazzano	1034	10	30	30	25	35	31	San Costantino Calabro	1851	14	42	37	36	37	45	Zambrone	1332	21	33	27	14	13	32	San Gregorio d'Ipbona	1467	19	29	30	18	19	46	Zungri	1474	21	37	36	27	20	33	San Nicola da Crissa	2278	31	42	44	34	36								34	Sant'Onofrio	2619	86	81	80	53	53		TOTALE	125546	1382	2929	2854	2144	2000

CIRCONDARIO DI NICASTRO.

1	Carlopoli	2993	31	58	42	29	28	16	Motta Santa Lucia	1747	18	41	27	15	14	2	Cicala	2022	22	33	30	22	31	17	Nicastro	14067	143	389	357	218	165	3	Conflenti	3357	34	64	64	36	41	18	Nocera Terinese	2908	33	66	43	26	32	4	Cortale	4064	54	87	69	49	60	19	Pianopoli	1483	15	45	32	40	21	5	Curinga	3483	41	66	55	39	54	20	Platania	2721	19	61	75	48	58	6	Decollatura	4998	61	110	119	57	65	21	Polia	2627	23	55	57	49	44	7	Falerna	2858	40	73	71	52	48	22	Sambiasi	8587	106	260	269	163	163	8	Feroleto Antico	2196	20	43	37	22	24	23	San Mango d'Aquino	1972	19	49	42	29	30	9	Filadelfia	6463	77	113	119	81	77	24	San Pietro a Maida	2465	22	50	47	37	32	10	FrancaVilla Angitola	1469	15	47	36	15	18	25	San Pietro Apostolo	2682	27	46	48	48	45	11	Gimigliano	4848	49	85	64	53	54	26	Serrastretta	5535	51	117	89	56	68	12	Gizzeria	2622	29	70	68	38	35	27	Soveria Mannelli	2909	30	38	50	28	42	13	Jacurso	1550	20	33	29	17	14							14	Maida	4736	36	104	69	56	55	55						15	Martirano	2413	18	46	41	41	42		TOTALE	99745	1051	2249	2049	1364	1360
---	---------------------	------	----	----	----	----	----	----	-----------------------------	------	----	----	----	----	----	---	------------------	------	----	----	----	----	----	----	--------------------	-------	-----	-----	-----	-----	-----	---	---------------------	------	----	----	----	----	----	----	---------------------------	------	----	----	----	----	----	---	-------------------	------	----	----	----	----	----	----	---------------------	------	----	----	----	----	----	---	-------------------	------	----	----	----	----	----	----	--------------------	------	----	----	----	----	----	---	-----------------------	------	----	-----	-----	----	----	----	-----------------	------	----	----	----	----	----	---	-------------------	------	----	----	----	----	----	----	--------------------	------	-----	-----	-----	-----	-----	---	---------------------------	------	----	----	----	----	----	----	------------------------------	------	----	----	----	----	----	---	----------------------	------	----	-----	-----	----	----	----	------------------------------	------	----	----	----	----	----	----	--------------------------------	------	----	----	----	----	----	----	-------------------------------	------	----	----	----	----	----	----	----------------------	------	----	----	----	----	----	----	------------------------	------	----	-----	----	----	----	----	--------------------	------	----	----	----	----	----	----	----------------------------	------	----	----	----	----	----	----	-------------------	------	----	----	----	----	----	--	--	--	--	--	--	----	-----------------	------	----	-----	----	----	----	----	--	--	--	--	--	----	---------------------	------	----	----	----	----	----	--	------------------	-------	------	------	------	------	------

PROVINCIA DI CHIETI.

(Abruzzo Citeriore).

CIRCONDARIO DI CHIETI.

1	Abbatteggio	948	8	20	20	21	17	23	Pretoro	1809	8	38	28	22	27	2	Ari	1971	24	42	28	24	25	24	Rapino	2417	30	38	36	44	33	3	Arielli	1294	14	15	23	17	21	25	Ripa Teatina	2910	22	56	53	45	38	4	Bolognaro	1102	17	20	28	22	18	26	Roccacaramanico	482	3	5	7	7	5	5	Bucchianico	4993	43	87	98	65	67	27	Roccamonterepiano	2260	18	41	45	29	31	6	Canosa Sannita	1493	13	27	29	13	23	28	Roccamorice	1643	13	34	46	24	26	7	Caramanico	4851	42	101	97	66	85	29	Salle	1866	17	28	46	30	27	8	Casacanditella	1569	9	25	26	20	23	30	San Martino sulla Mar- rucina	1506	5	26	25	17	10	9	Casalmontrada	2020	22	53	44	44	35	30	S. Eufemia a Majella	1112	15	27	27	17	23	10	Chieti	21835	204	417	394	295	334	31	S. Valentino in Abruzzo Citeriore	3722	31	87	59	42	48	11	Fara Filiorum Petri	1898	19	28	39	19	29	32	Serramonacesca	1553	17	30	34	21	21	12	Filetto	1781	9	25	31	21	16	16	Tocco da Casauria	4947	42	109	131	93	111	13	Forcabobolina	2201	23	43	54	26	31	33	Tollo	2598	20	57	45	30	27	14	FrancaVilla al Mare	4718	40	109	98	53	48	34	Torrevecchia Teatina	1948	13	32	43	38	33	15	Giuliano Teatino	1325	11	20	37	22	17	35	Turrivergnani	744	12	16	9	9	17	16	Guardiagrele	8712	79	220	191	106	112	36	Vacri	1617	19	37	40	17	25	17	Lettomanoppello	2339	21	50	43	37	33	37	Villamagna	2376	20	33	37	21	21	18	Manoppello	4361	31	89	78	65	69	38	Villarielli	996	7	20	16	11	14	19	Miglianico	2694	24	47	43	31	41	39						20	Musellaro	686	6	21	15	11	8	40						21	Pennapiadimonte	1349	15	22	22	18	15						22	Pescara	6113	43	115	103	88	67		TOTALE	115559	1029	2313	2268	1601	1666
---	-----------------------	-----	---	----	----	----	----	----	-------------------	------	---	----	----	----	----	---	---------------	------	----	----	----	----	----	----	------------------	------	----	----	----	----	----	---	-------------------	------	----	----	----	----	----	----	------------------------	------	----	----	----	----	----	---	---------------------	------	----	----	----	----	----	----	---------------------------	-----	---	---	---	---	---	---	-----------------------	------	----	----	----	----	----	----	-----------------------------	------	----	----	----	----	----	---	--------------------------	------	----	----	----	----	----	----	-----------------------	------	----	----	----	----	----	---	----------------------	------	----	-----	----	----	----	----	-----------------	------	----	----	----	----	----	---	--------------------------	------	---	----	----	----	----	----	--	------	---	----	----	----	----	---	-------------------------	------	----	----	----	----	----	----	--------------------------------	------	----	----	----	----	----	----	------------------	-------	-----	-----	-----	-----	-----	----	--	------	----	----	----	----	----	----	-------------------------------	------	----	----	----	----	----	----	--------------------------	------	----	----	----	----	----	----	-------------------	------	---	----	----	----	----	----	-----------------------------	------	----	-----	-----	----	-----	----	-------------------------	------	----	----	----	----	----	----	-----------------	------	----	----	----	----	----	----	-------------------------------	------	----	-----	----	----	----	----	--------------------------------	------	----	----	----	----	----	----	----------------------------	------	----	----	----	----	----	----	-------------------------	-----	----	----	---	---	----	----	------------------------	------	----	-----	-----	-----	-----	----	-----------------	------	----	----	----	----	----	----	---------------------------	------	----	----	----	----	----	----	----------------------	------	----	----	----	----	----	----	----------------------	------	----	----	----	----	----	----	-----------------------	-----	---	----	----	----	----	----	----------------------	------	----	----	----	----	----	----	--	--	--	--	--	----	---------------------	-----	---	----	----	----	---	----	--	--	--	--	--	----	---------------------------	------	----	----	----	----	----	--	--	--	--	--	----	-------------------	------	----	-----	-----	----	----	--	------------------	--------	------	------	------	------	------

TAVOLA I. — MOVIMENTO PER COMUNI.

Anno 1891.

Chieti - Como.

CIRCONDARI E DISTRETTI — COMUNI						CIRCONDARI E DISTRETTI — COMUNI									
POPOLAZIONE censita al 31 dicembre 1881						POPOLAZIONE censita al 31 dicembre 1881									
MATRIMONI						MATRIMONI									
NATI			MORTI			NATI			MORTI						
Maschi	Femmine		Maschi	Femmine		Maschi	Femmine		Maschi	Femmine					
1	Altino	1818	22	50	44	34	23	22	Mozzagrogna	2007	20	37	32	30	31
2	Borrello	1725	20	24	26	17	8	23	Orsogna	6451	61	158	131	89	104
3	Buonanotte	538	4	14	8	8	8	24	Ortona	12122	107	245	250	140	152
4	Casoli	6066	53	144	134	86	111	25	Palena	3279	34	57	63	51	54
5	Castelfrentano	5533	51	113	104	69	73	26	Palombaro	2237	16	47	34	34	35
6	Civitaluparella	1215	14	18	19	15	14	27	Pennadomo	1154	11	23	15	15	13
7	Civitella Messer Rai- mondo	1766	15	31	35	21	17	29	Pizzoferrato	1660	13	28	23	35	28
8	Colledimacine	1428	10	26	21	21	18	30	Quadri	921	9	20	12	7	15
9	Crecchio	2785	32	54	41	37	36	31	Rocca San Giovanni	2037	14	36	56	25	27
10	Fallascoso	609	7	8	9	4	10	32	Roccascalegna	2021	18	44	39	18	22
11	Fallo	775	11	15	12	11	23	33	Rojo del Sangro	951	11	16	19	13	24
12	Fara San Martino	2362	18	36	40	36	32	34	Rosello	1368	17	24	28	12	18
13	Fossacesia	3488	29	84	80	43	58	35	Santa Maria Imbaro	830	11	19	12	11	10
14	Frisa	1777	15	30	36	33	26	36	Sant'Eusanio del Sangro	2192	16	29	27	26	26
15	Gamberale	1259	18	23	22	11	18	37	San Vito Chietino	3964	43	94	84	45	44
16	Gessopalena	3283	21	56	53	33	39	38	Saranta Peligna	1473	12	26	26	29	39
17	Lama dei Peligni	2865	30	63	38	43	34	39	Torricella Peligna	4028	37	64	49	52	51
18	Lanciano	17199	121	305	328	222	220	40	Treglio	658	4	13	19	10	6
19	Lettopalena	1030	7	15	16	11	12		Villa Santa Maria	2607	24	66	44	52	61
20	Montelapiano	678	2	7	13	8	8								
21	Montenerodomo	1846	13	38	48	29	38								
						TOTALE									
						112730	991	2200	2090	1486	1586				

CIRCONDARIO DI VASTO.

1	Archi	2938	20	70	50	26	38	22	Monteferrante	806	6	11	9	10	9
2	Ateessa	10111	76	208	172	143	158	23	Monteodorisio	2587	21	51	45	45	43
3	Bomba	3094	22	57	45	34	50	24	Paglieta	4201	26	84	98	62	60
4	Carpinetto Sinello	1322	10	26	24	21	26	25	Palmoli	3091	30	56	64	42	49
5	Carunchio	2392	18	36	30	20	34	26	Perano	1283	13	30	32	15	25
6	Casalanguida	3168	33	67	58	40	49	27	Pietraferrazzana	550	8	10	11	7	8
7	Casalbordino	5011	52	105	104	66	58	28	Pollutri	3531	39	86	72	48	53
8	Castelguidone	1134	15	31	24	22	16	29	Roccasपालवति	2511	25	29	40	27	37
9	Castiglione Messer Marino	3916	22	80	88	47	60	30	San Buono	2732	19	41	39	39	51
10	Celenza sul Trigno	1829	12	33	25	36	29	31	San Giovanni Lipioni	852	7	20	11	12	9
11	Colledimezzo	1507	16	31	21	29	37	32	San Salvo	2286	22	58	51	40	27
12	Cupello	3257	36	75	71	56	55	33	Scerni	4176	45	96	97	57	59
13	Dogliola	982	10	20	22	18	16	34	Schiavi di Abruzzo	3771	40	78	72	63	83
14	Fraine	1542	15	25	25	20	24	35	Torino di Sangro	4101	36	105	87	59	84
15	Fresagrandinaria	1676	7	38	30	24	32	36	Tornareccio	2813	32	44	56	39	36
16	Furci	2341	25	39	38	36	35	37	Torrebruna	1629	14	19	16	18	19
17	Gisli	4310	31	76	68	64	82	38	Tuffillo	1454	4	29	19	18	21
18	Guimmi	1933	15	39	40	19	30	39	Vasto	13883	139	321	318	237	230
19	Lentella	798	8	14	20	10	12	40	Villalfonsina	1694	15	30	26	12	22
20	Liscia	1641	11	35	33	18	28								
21	Montazzoli	3006	28	37	32	23	32								
						TOTALE									
						115659	1023	2340	2183	1622	1821				

PROVINCIA DI COMO.

CIRCONDARIO DI COMO.

1	Albate	1724	9	56	35	21	23	13	Bellagio	3254	15	64	53	32	31
2	Albese	1559	10	29	36	21	21	14	Bellano	3136	13	43	44	41	39
3	Albiolo	806	7	17	26	7	7	15	Bene Lario	479	3	4	6	7	8
4	Albogasio	376	3	14	7	7	6	16	Beregazzo	688	1	32	12	17	12
5	Alserio	732	4	14	17	12	15	17	Bernate di Como	389	4	14	8	6	3
6	Alzate con Verzago	1492	10	36	39	16	28	18	Binago	1906	20	21	36	11	17
7	Anzano del Parco	1142	9	36	26	13	18	19	Bizzarone	599	10	14	13	7	7
8	Appiano	3062	20	69	55	34	35	20	Blesagno	434	3	4	2	7	4
9	Arcellasco	751	5	11	18	17	12	21	Blevio	915	6	14	21	5	11
10	Argegno	657	6	11	10	8	8	22	Breccia	1111	8	24	20	9	19
11	Arosio	1115	9	20	25	13	13	23	Breglia	269	1	..	1
12	Asnago	708	7	16	13	15	7	24	Bregnano	2369	20	53	42	40	35

TAVOLA I. — MOVIMENTO PER COMUNI.

Anno 1891.

Como.

	CIRCONDARI E DISTRETTI — COMUNI	POPOLAZIONE censita al 31 dicembre 1881	MATRIMONI		NATI		MORTI		CIRCONDARI E DISTRETTI — COMUNI	POPOLAZIONE censita al 31 dicembre 1881	MATRIMONI		NATI		MORTI	
			Maschi	Femmine	Maschi	Femmine	Maschi	Femmine			Maschi	Femmine	Maschi	Femmine	Maschi	Femmine
25	Brenna	961	5	17	81	10	8	101	Garzeno	1694	10	19	26	19	21	
26	Brienno	517	4	10	9	3	3	102	Gera	547	1	5	11	2	11	
27	Brunate	372	3	4	5	1	8	103	Germanico	400	1	3	2	9	14	
28	Bucinigo	690	1	10	16	11	8	104	Giromico	833	11	25	21	10	11	
29	Bugiallo	694	6	10	7	2	7	105	Gottro	328	..	5	7	4	2	
30	Buggiolo	155	1	1	1	5	1	106	Gradate	913	13	25	17	9	7	
31	Bulgarograsso	859	5	20	18	8	19	107	Grandola	1166	9	9	24	8	10	
32	Bulgoro	682	3	11	12	10	16	108	Gravedona	1627	7	15	16	20	30	
33	Cadate	1265	12	54	34	13	20	109	Griante	698	5	14	11	12	5	
34	Cadorago	1547	6	33	32	14	24	110	Grona	233	..	2	1	1	1	
35	Cagno	944	6	17	23	9	5	111	Guanzate	2221	9	44	45	35	21	
36	Camnago di Uggiate	460	2	5	11	8	6	112	Incino	1357	6	41	23	18	16	
37	Camnago Volta	451	2	8	8	8	7	113	Intimiano	546	4	18	18	7	12	
38	Campione	375	2	5	10	4	5	114	Introzzo	250	2	4	4	3	4	
39	Cantù	8417	66	212	239	116	116	115	Inverigo	1318	4	35	35	18	16	
40	Capiago	856	13	18	19	8	10	116	Laglio	624	2	9	10	14	6	
41	Carate Lario	768	4	13	20	12	8	117	Laino	526	3	5	8	2	7	
42	Carbonate	696	..	20	27	11	11	118	Lambrugo	634	4	17	22	9	10	
43	Carcano	488	5	7	7	6	3	119	Lanzo d'Intelvi	685	8	15	11	9	9	
44	Careno	228	..	5	5	3	3	120	Lenina	327	3	2	3	3	2	
45	Carimate	1448	14	32	34	20	19	121	Lenno	1308	8	20	17	18	13	
46	Carlarzo Valsolda	1007	2	13	12	7	11	122	Lezza	376	..	6	7	6	8	
47	Carugo	1246	10	40	32	16	5	123	Lezzeno	1579	14	23	27	26	20	
48	Casanova di Uggiate	412	6	9	3	2	1	124	Limido	930	8	13	21	19	17	
49	Casasno d'Intelvi	573	..	5	11	4	7	125	Limonta	411	1	10	1	3	1	
50	Casletto	511	10	11	11	8	7	126	Lipomo	461	2	15	11	4	8	
51	Caslinò al Piano	542	2	10	13	7	12	127	Livo	778	8	8	10	9	9	
52	Casnate	879	11	21	13	20	11	128	Locate Varesino	1900	13	19	27	14	18	
53	Cassano Albese	456	3	9	8	4	4	129	Lomazzo	2636	18	43	55	38	30	
54	Cassina Rizzardi	796	9	22	15	13	11	130	Loveno sopra Menaggio	553	3	5	6	3	5	
55	Castello Valsolda	208	2	1	3	2	5	131	Lucino	740	5	18	15	19	16	
56	Castelnuovo Bazente	433	4	9	12	2	6	132	Luisago	467	1	15	11	9	10	
57	Castiglione d'Intelvi	717	2	6	2	16	9	133	Lurago d'Erba	1837	15	45	52	18	21	
58	Cavallasca	607	4	20	6	4	3	134	Lurago Marinone	894	8	18	18	12	5	
59	Cavargna	456	3	13	7	10	12	135	Lurate Abbate	3380	34	94	96	55	40	
60	Caversaccio	475	4	9	12	3	5	136	Maccio	1626	13	41	28	23	36	
61	Cerano d'Intelvi	695	4	5	9	9	5	137	Mariano Comense	4842	47	117	104	60	51	
62	Cermenate	2696	23	51	42	42	25	138	Maslianico	802	5	16	13	7	12	
63	Cernobbio	984	5	14	16	15	11	139	Menaggio	1404	6	16	21	10	9	
64	Cima	258	4	2	5	4	2	140	Merone	421	3	7	14	4	7	
65	Cirimido	949	8	19	15	8	13	141	Mezzegra	776	13	15	10	5	7	
66	Civello	857	4	16	10	10	7	142	Minoprio	635	0	20	20	8	9	
67	Civenna	409	4	2	9	5	1	143	Moiana	500	6	22	14	12	6	
68	Civiglio	435	1	10	9	3	6	144	Molina	812	1	2	4	2	2	
69	Claino con Osteno	716	5	13	12	7	5	145	Moltasio	1100	8	26	21	7	13	
70	Colico	3539	17	50	42	44	19	146	Monguzzo	923	6	31	31	14	8	
71	Colonna	588	4	6	8	2	7	147	Montano Comaseo	560	9	17	4	7	8	
72	Como	30349	191	436	434	427	507	148	Montemezzo	387	2	7	5	4	4	
73	Consiglio di Rumo	913	6	11	9	12	17	149	Montorfano	655	4	16	15	9	4	
74	Corenno Plinio	214	1	2	1	2	2	150	Mozzate	1811	17	37	46	25	27	
75	Corrido	585	4	12	11	6	6	151	Musso	743	2	4	7	7	11	
76	Costa Masnaga	2042	13	52	60	35	35	152	Nesso	1333	8	23	24	32	41	
77	Crema	1006	9	9	9	11	13	153	Nibionno	1561	13	28	40	22	19	
78	Cremnago	842	4	14	24	16	11	154	Novedrate	905	4	38	22	22	13	
79	Cressogno	80	1	..	155	Olgiate Comasco	2551	23	59	50	31	28	
80	Crevenna	519	7	12	12	5	16	156	Olrone di San Mamette	645	8	11	17	9	9	
81	Croce	205	2	1	1	157	Orsenigo	1002	3	27	27	13	16	
82	Cucciago	1043	12	27	20	19	8	158	Ossuccio	940	12	20	11	4	10	
83	Cusino	283	1	3	5	1	3	159	Palanzo	390	9	4	5	5	2	
84	Dasio	140	3	1	1	..	3	160	Parè	573	5	13	11	5	8	
85	Dervio	919	3	18	20	11	9	161	Parravicino	495	3	13	7	5	9	
86	Dizzasco	601	5	4	10	8	5	162	Peglio	339	2	1	7	4	2	
87	Domaso	1163	3	15	11	17	15	163	Pellicci di Sopra	677	6	8	4	6	5	
88	Dongo	1457	9	20	26	9	19	164	Perledo	1086	11	15	18	4	8	
89	Dorio	405	1	11	6	6	8	165	Pianello del Lario	979	4	14	15	12	4	
90	Dozzo del Liro	693	6	9	11	7	5	166	Piano Porlezza	394	5	6	1	2	5	
91	Drano	410	6	8	5	7	3	167	Piazza Santo Stefano	994	9	20	15	13	4	
92	Drezzo	519	2	17	14	5	7	168	Pigra	476	5	12	12	1	3	
93	Erba	1687	12	29	45	33	27	169	Plesio	826	4	5	10	5	6	
94	Esino Inferiore	385	3	10	5	11	7	170	Pognana	649	1	15	13	4	4	
95	Esino Superiore	463	3	7	14	5	3	171	Polina	484	2	5	7	4	6	
96	Fabbrica Durini	662	4	15	30	8	7	172	Ponte Lambro	878	7	22	15	9	13	
97	Fenegrò	1446	8	22	23	11	20	173	Ponzone	347	5	7	6	2	6	
98	Figino Serenza	1458	15	36	36	25	20	174	Porlezza	1231	8	22	17	12	17	
99	Fino Mornasco	2079	14	47	30	29	23	175	Puria	262	3	6	3	7	5	
100	Gaggino	685	5	16	12	9	5	176	Ramponio	462	..	7	4	7	5	

TAVOLA I. — MOVIMENTO PER COMUNI.

Anno 1891.

Como.

CIRCONDARI E DISTRETTI — COMUNI	POPOLAZIONE censita al 31 dicembre 1881	MATRIMONI		NATI		MORTI		CIRCONDARI E DISTRETTI — COMUNI	POPOLAZIONE censita al 31 dicembre 1881	MATRIMONI		NATI		MORTI	
		Maschi	Femmine	Maschi	Femmine	Maschi	Femmine			Maschi	Femmine	Maschi	Femmine	Maschi	Femmine
177 Rebbio	1048	5	20	20	16	9	201	Tavernerio	952	10	32	29	10	16	
178 Rezzonico	596	2	11	6	3	2	202	Tavordo	474	..	3	11	5	4	
179 Rodero	652	5	15	14	7	7	203	Torno	620	5	2	9	3	6	
180 Rogeno	1048	5	23	21	13	12	204	Traversa	285	3	3	3	2	1	
181 Romano Brianza	938	5	23	21	19	17	205	Tremenico	468	9	6	7	3	4	
182 Ronago	510	3	8	5	1	3	206	Tremezzo	1426	10	23	24	17	16	
183 Rovellasca	2276	25	55	48	37	53	207	Trevano	520	4	18	7	3	6	
184 Rovello	1795	17	44	37	34	33	208	Trezzone	302	4	5	3	3	2	
185 Rovenna	937	6	33	19	14	12	209	Turate	2999	18	70	67	50	29	
186 Sala Comacina	663	4	6	7	10	7	210	Uggiate	1105	15	35	27	17	13	
187 San Bartolomeo Val Ca- vargna	805	7	15	14	9	15	211	Urio	352	1	5	7	1	4	
188 San Fedele	929	6	20	10	11	10	212	Varenna	973	7	14	27	12	11	
189 San Nazzaro Val Cavar- gna	571	5	7	7	11	11	213	Vassena	324	2	1	6	3	5	
190 San Siro	1195	8	11	15	10	13	214	Vèleso	566	6	13	8	10	5	
191 Sant'Abbondio	745	3	11	14	8	8	215	Vendrognò	1089	3	12	10	4	10	
192 Scaria	359	3	8	8	2	5	216	Veniano	673	5	14	12	13	9	
193 Scignano	1940	20	35	34	9	20	217	Vercana	874	6	12	15	6	12	
194 Seghebbia	114	1	2	5	..	3	218	Vergosa	842	9	22	27	10	6	
195 Senna Comasco	527	4	14	11	19	4	219	Verna	214	2	3	1	5	4	
196 Solbiate	849	8	17	17	3	4	220	Vertemate	1069	3	25	22	12	12	
197 Solzago	421	4	13	12	4	6	221	Vestreno	467	5	8	12	5	4	
198 Sorico	481	3	8	6	4	1	222	Vill'Albese	1855	15	44	46	22	24	
199 Stazzonà	599	3	8	7	10	7	223	Villa Romanò	426	2	9	6	..	5	
200 Sueglio	574	3	3	10	3	8	224	Zelbio	325	6	8	7	3	1	
								TOTALE	239478	1718	4638	4527	3045	3078	

CIRCONDARIO DI LECCO.

1	Abbadia sopr'Adda	723	6	12	10	10	11	40	Cologna	524	7	10	9	4	3
2	Acquate	1586	10	22	28	27	27	41	Concenedo	135	1	1	2
3	Airuno	675	3	19	7	3	5	42	Consonno	283	1	7	4	3	3
4	Aizzuro	208	1	3	2	43	Contra	1491	10	49	54	19	24
5	Annone di Brianza	1186	10	25	21	8	13	44	Cortabbio	552	2	9	6	1	4
6	Asso	2012	6	45	23	32	38	45	Cortanova	972	4	16	17	7	17
7	Bagaggera	346	3	17	9	6	7	46	Crandola	389	3	4	6	5	8
8	Bajedo	213	1	1	4	3	3	47	Cremella	646	6	11	16	9	6
9	Ballabio Inferiore	295	..	2	6	2	4	48	Cremeno	623	5	9	5	10	6
10	Ballabio Superiore	493	4	10	4	10	5	49	Dolzago	922	6	20	13	11	13
11	Barcone	304	3	3	4	2	3	50	Dozio	91	..	6	2	2	..
12	Barni	371	2	5	7	2	7	51	Ello	778	6	7	14	7	14
13	Bartesate	291	..	9	8	6	5	52	Gabiata	2114	10	56	48	26	26
14	Barzago	1584	9	35	29	14	27	53	Garbagnate Monastero	1177	7	33	19	21	9
15	Barzanò	1633	13	44	43	21	25	54	Garlate	774	1	8	10	5	3
16	Barzio	745	6	14	15	9	7	55	Germanedo	772	5	15	9	8	11
17	Biglio	117	..	4	..	2	..	56	Imberido	610	5	18	11	5	3
18	Bindo	193	2	1	3	2	1	57	Imbersago	1161	11	25	25	15	15
19	Bosisio	1965	14	55	34	32	29	58	Indovero	558	5	9	7	4	6
20	Brianzola	668	3	18	16	7	5	59	Introbio	848	9	11	14	10	6
21	Brivio	2032	24	34	29	26	26	60	Laorca	1413	4	26	30	19	20
22	Bulciago	981	14	29	25	9	14	61	Lasnigo	489	1	13	4	7	7
23	Cagliano	411	..	6	9	5	4	62	Lecco	8042	55	145	138	105	99
24	Caglio	550	6	5	9	2	6	63	Liernà	1005	6	12	16	15	12
25	Calco	1581	10	36	37	28	22	64	Linzanico	601	6	9	7	11	7
26	Canzo	1772	13	20	33	19	21	65	Lomagna	1122	11	55	33	20	21
27	Capiate	289	4	8	6	2	1	66	Lomaniga	680	4	18	18	8	6
28	Carella con Mariaga	565	5	12	7	9	5	67	Longone al Segrino	475	..	11	5	4	7
29	Casargo	562	2	14	4	8	8	68	Maggianico	1794	8	36	44	23	18
30	Casatenovo	3724	20	102	118	52	37	69	Magreglio	280	1	4	5	2	2
31	Casino d'Erba	1054	6	24	16	7	8	70	Malgrate	814	2	14	12	16	17
32	Cassago	855	5	19	18	11	7	71	Mandello del Lario	1196	4	19	15	21	15
33	Cassina	254	2	8	1	4	1	72	Margno	364	3	3	3	5	2
34	Cassina Mariaga	699	3	12	17	6	13	73	Merate	2583	13	69	74	25	38
35	Castello Sopra Lecco	2781	22	48	44	29	29	74	Missaglia	1594	16	35	33	23	16
36	Castelmarte	487	2	11	8	7	3	75	Moggio	347	3	7	7	4	4
37	Cernusco Lombardone	1353	14	43	28	15	10	76	Molteno	1324	5	27	36	15	19
38	Cesana di Brianza	738	9	11	18	7	8	77	Mondonico	934	10	15	25	5	10
39	Civate	1682	12	38	35	17	26	78	Montevecchia	919	5	20	22	9	6

TAVOLA I. — MOVIMENTO PER COMUNI.

Anno 1891.

Como.

CIRCONDARI E DISTRETTI — COMUNI	POPOLAZIONE censita al 31 dicembre 1881	MATRIMONI		NATI		MORTI		CIRCONDARI E DISTRETTI — COMUNI	POPOLAZIONE censita al 31 dicembre 1881	MATRIMONI		NATI		MORTI	
		Maschi	Femmine	Maschi	Femmine	Maschi	Femmine			Maschi	Femmine	Maschi	Femmine	Maschi	Femmine
79 Monticello	2073	17	41	53	31	25	105	Robbiate	1295	10	27	38	9	16	
80 Morterone	196	4	5	1	2	3	106	Rongio	1435	9	27	29	22	21	
81 Nava	577	5	16	12	5	7	107	Rovagnate	844	5	23	13	13	17	
82 Novate di Brianza	449	..	9	19	4	6	108	Sabbioncello	1118	12	27	24	14	20	
83 Oggiono	3054	30	66	50	33	37	109	Sala al Barro	439	7	14	11	3	5	
84 Olcio	450	6	2	3	4	2	110	San Giovanni alla Ca- stagna	1626	9	31	41	18	14	
85 Olgiate Molgora	1114	5	28	15	11	4	111	Santa Maria Hoè	785	4	16	20	10	10	
86 Olginate	1906	18	41	27	22	14	112	Sartirana Briantea	878	10	26	27	12	7	
87 Ono	431	3	2	7	4	4	113	Sirone	1273	8	18	33	11	15	
88 Oriano di Brianza	432	2	12	21	5	4	114	Sirtori	1040	13	21	11	6	8	
89 Osogno	2052	18	70	60	39	30	115	Somana	417	3	4	5	4	4	
90 Paderno d'Adda	1150	7	28	30	21	13	116	Sormano	856	9	15	13	10	5	
91 Pagnona	469	3	4	9	1	3	117	Suello	682	1	16	14	7	11	
92 Parlasco	168	2	..	4	2	1	118	Taceno	470	3	7	5	3	2	
93 Pasturo	786	8	11	14	10	8	119	Valbrona	1287	14	26	17	23	13	
94 Penzano	834	6	19	15	8	9	120	Valgrehentino	1401	8	24	22	14	18	
95 Perego	873	9	25	18	5	7	121	Valmadrera	3801	31	73	67	52	66	
96 Pescate	390	4	8	4	5	1	122	Vigano	2080	22	46	49	38	24	
97 Pessina Valsassina	180	..	5	2	1	1	123	Villavergano	911	8	25	27	14	17	
98 Premana	1086	5	17	12	17	23	124	Vimogno	818	6	11	9	9	8	
99 Primaluna	399	..	8	8	4	8	125	Visino	258	3	4	5	4	4	
100 Proserpio	537	4	3	7	4	3	126		584	2	10	16	6	10	
101 Pusiano	679	5	10	14	4	6									
102 Rancio di Lecco	1567	11	27	37	15	27									
103 Ravellino	509	3	9	13	2	8									
104 Rezzago	405	1	3	7	5	7									
								TOTALE	126428	902	2645	2510	1542	1554	

CIRCONDARIO DI VARESE.

1 Abbiate Guazzone	1378	7	30	34	31	25	42	Capolago	448	4	10	10	17	21
2 Agra	1003	6	14	10	8	14	43	Capronno	264	3	6	6	1	1
3 Angera	2637	22	42	50	39	43	44	Caravate	1436	18	27	30	12	8
4 Arbizzio	316	6	3	2	45	Cardana	685	..	10	6	4	3
5 Arcisate	1675	12	26	20	18	20	46	Carnago	1407	17	30	23	11	24
6 Arcumeggia	301	3	3	4	5	5	47	Caronno Corbellaro	111	..	2	3	2	..
7 Ardenna	130	1	2	48	Caronno Ghiringhello	1539	14	42	23	23	19
8 Armio	487	2	6	5	..	4	49	Casalzuigno	924	4	11	6	2	2
9 Arolo	383	4	6	7	3	4	50	Casciago	752	9	14	14	3	9
10 Azzate	1469	11	26	29	15	25	51	Cassano Valcuvia	450	5	3	12	4	5
11 Azzio	477	5	4	9	3	8	52	Castello Valtravaglia	1615	10	13	18	6	11
12 Ballarate	293	1	5	6	4	..	53	Castelseprio	467	5	15	10	4	5
13 Barasso	706	3	10	10	6	7	54	Castiglione Olona	1548	8	26	21	27	23
14 Bardello	810	10	17	16	4	8	55	Castrozzo	798	4	19	26	4	8
15 Barza	285	2	7	6	1	1	56	Cavona	441	6	6	2	3	3
16 Barzola	214	5	4	3	2	3	57	Cazzago Brabbia	802	5	9	12	5	4
17 Bedero Valcuvia	458	2	12	8	8	5	58	Cazzone	2309	22	44	44	24	16
18 Besano	1054	5	8	6	5	5	59	Cellina	416	2	1	6	5	2
19 Besozzo	2114	18	35	37	23	22	60	Cerro Lago Maggiore	379	1	5	13	5	6
20 Biandronno	1411	6	27	28	13	15	61	Cittiglio	1266	4	14	14	15	8
21 Biegno	464	1	2	8	8	3	62	Clivio	904	8	15	13	14	8
22 Bisuschio	1500	15	15	20	17	14	63	Coequio	1934	21	39	45	12	23
23 Bizozzero	995	5	20	12	19	12	64	Comabio	678	8	5	9	5	6
24 Bobbiate	440	5	12	12	2	4	65	Comerio	814	6	13	17	13	11
25 Bodio	752	10	22	17	8	8	66	Cremenaga	242	2	3	7	2	..
26 Bogno	598	8	11	14	2	13	67	Crosio della Valle	333	1	8	4	5	1
27 Bosco Valtravaglia	452	..	8	7	8	5	68	Cuasso al Monte	1490	6	22	16	21	25
28 Brebbia	1655	10	45	44	13	27	69	Cugliate	857	7	8	12	10	14
29 Bregano	371	3	9	4	4	3	70	Cunardo	1245	9	13	12	14	11
30 Brenno Useria	750	6	10	8	2	8	71	Curiglia	532	2	4	6	1	3
31 Brenta	774	5	5	19	11	8	72	Cuveglia in Valle	612	4	9	14	3	6
32 Brezzo di Bedero	879	3	8	9	5	8	73	Cuvio	1133	10	18	12	4	9
33 Brinzio	518	3	7	3	7	7	74	Daverio	1026	11	34	18	19	15
34 Brissago	519	1	10	11	13	7	75	Due Cossani	274	2	..	5	2	4
35 Brunello	411	2	9	8	2	3	76	Dumenza	708	3	9	13	4	12
36 Brusimpiano	548	2	10	5	5	6	77	Dumo	258	3	5	2	2	3
37 Bugugiate	469	7	5	10	3	4	78	Fiasco	197	..	1	1
38 Cabiaglio	578	..	9	10	1	7	79	Ferrera di Varese	386	3	9	10	2	4
39 Cadero con Graglio	501	2	4	7	4	2	80	Galliate Lombardo	504	2	11	13	11	13
40 Cadrezzate	885	7	20	13	14	9	81	Garabiole	206	..	3	4	..	3
41 Campagnano Vedasca	200	2	3	3	82	Gavirate	2191	19	44	35	25	16

TAVOLA I. — MOVIMENTO PER COMUNI.

Anno 1891.

Como - Cosenza.

CIRCONDARI E DISTRETTI — COMUNI	POPOLAZIONE censita al 31 dicembre 1881	MATRIMONI	NATI		MORTI		CIRCONDARI E DISTRETTI — COMUNI	POPOLAZIONE censita al 31 dicembre 1881	MATRIMONI	NATI		MORTI	
			Maschi	Femmine	Maschi	Femmine				Maschi	Femmine	Maschi	Femmine
83 Gazzada	624	5	14	22	4	9	123 Musignano	275	1	4	2	1	2
84 Gemonio	1133	4	19	14	5	12	124 Olginasio	494	6	7	8	..	5
85 Germignaga	1549	9	38	34	23	18	125 Oltrona al Lago	559	11	12	19	4	3
86 Gornate Inferiore	580	4	8	15	5	3	126 Orino	582	3	10	7	13	3
87 Gornate Superiore	314	2	3	5	5	4	127 Pino Lago Maggiore	406	..	3	..	4	1
88 Grantola	489	2	7	6	6	5	128 Porto Ceresio	610	5	10	4	7	5
89 Garone	670	3	17	12	8	6	129 Porto Valtravaglia	916	7	27	19	20	13
90 Induno Olona	2294	20	47	26	22	30	130 Rancio Valcuvia	660	2	12	11	7	7
91 Ispra	1458	11	40	23	20	18	131 Ranco	511	3	8	8	6	6
92 Lavena	865	4	10	14	5	8	132 Roggiano Valtravaglia	323	3	4	2	3	1
93 Laveno	2711	8	24	30	23	18	133 Rovate	330	2	12	8	5	4
94 Leggiano	847	4	20	16	9	10	134 Runo	314	2	7	5	1	3
95 Lentate Verbano	743	7	15	22	5	6	135 Saltrio	863	1	18	19	11	21
96 Lissago	462	6	15	10	9	2	136 Sangiano	647	6	15	16	10	10
97 Lissana	439	3	8	5	4	8	137 Santa Maria del Monte	339	2	2	2	..	7
98 Lomnago	270	5	5	8	3	6	138 Sant'Ambrogio Olona	749	10	14	17	7	14
99 Lonate Ceppino	1057	8	26	29	6	10	139 Schianno	731	9	12	18	3	6
100 Lozza	339	2	11	5	1	3	140 Taino	1489	10	23	23	22	9
101 Lozzo	369	5	8	1	3	2	141 Ternate	943	4	10	15	7	9
102 Luitate	619	2	19	9	14	10	142 Torba	160	..	2	5	3	2
103 Luino	3540	29	75	72	49	48	143 Tradate	2580	18	84	45	44	38
104 Maccagno Inferiore	646	2	1	6	5	7	144 Travedona	1271	18	27	22	20	16
105 Maccagno Superiore	774	5	9	8	6	8	145 Trevisago	581	8	10	8	5	6
106 Malgesso	664	4	21	19	5	9	146 Tronzano Lago Maggiore	433	1	2	..	1	4
107 Malnate	2882	22	64	78	29	34	147 Varano	982	5	15	9	10	13
108 Marchirolo	763	5	16	10	12	12	148 Varano	865	4	14	15	3	11
109 Marzio	180	2	5	1	2	4	149 Varano	274	..	5	4	1	1
110 Masciago Primo	252	3	3	4	4	3	150 Varese	13966	94	274	267	226	174
111 Masnago	985	10	18	20	9	11	151 Veccana	811	3	17	11	7	10
112 Mercallo	666	5	15	14	16	10	152 Vedano Olona	1821	10	39	35	16	25
113 Mesenzano	615	3	9	16	1	10	153 Velate	1895	7	30	38	16	20
114 Mombello Lago Maggiore	2267	11	42	13	13	15	154 Venegono Inferiore	1009	10	22	25	6	11
115 Monate	348	2	7	9	4	..	155 Venegono Superiore	1278	13	33	27	15	15
116 Montegrino	982	6	16	16	3	9	156 Vergobbio	454	3	6	5	2	3
117 Monteviasco	384	4	7	8	6	5	157 Viconago	1202	4	16	16	7	11
118 Monvalle	869	9	23	15	17	9	158 Viggio	2405	17	49	29	36	25
119 Morazzone	1501	17	21	30	20	19	159 Voldomino	1002	7	22	13	12	5
120 Morosolo	964	2	23	27	13	15	160 Voltorre	493	3	14	10	4	6
121 Muceno	337	2	7	7	2	3							
122 Musadino	529	3	6	11	4	10							
							TOTALE . . .	149144	1061	2736	2579	1654	1701

PROVINCIA DI COSENZA.

CIRCONDARIO DI CASTROVILLARI.

1	Acquaformosa	1733	15	28	21	21	27	23	Nocera	1232	9	25	27	11	12	
2	Albidona	1694	16	28	28	33	24	24	Oriolo	3807	19	86	64	56	64	
3	Alessandria del Carretto	1720	16	24	19	5	22	25	Papasidero	2809	20	52	44	41	51	
4	Altomonte	3324	29	54	76	51	62	26	Platoci	1821	16	34	31	19	16	
5	Amendolara	1626	18	46	40	25	22	27	Rocca Imperiale	2633	16	51	42	31	23	
6	Canna	1716	15	37	22	23	23	28	Roseto Capo Spulico	1490	22	31	22	9	15	
7	Cassano al Jonio	9030	101	172	139	136	110	29	San Basile	1835	20	30	31	33	41	
8	Castroregio	1582	11	25	19	17	17	30	San Donato di Ninea	3648	28	76	75	51	62	
9	Castrovillari	10503	81	162	186	98	126	31	San Lorenzo Bellizzi	2128	18	42	35	22	25	
10	Cerchiaro di Calabria	3238	40	65	64	48	58	32	San Lorenzo del Vallo	1295	9	22	19	20	18	
11	Civita	2326	18	42	41	26	27	33	San Sosti	5181	28	62	57	33	42	
12	Firno	1966	23	34	34	40	44	34	Santa Caterina Albanese	1542	14	30	28	24	27	
13	Francavilla Marittima	1733	27	29	30	25	38	35	Sant'Agata di Esaro	3064	31	63	42	49	38	
14	Frascineto	2687	24	56	39	41	51	36	Saracena	3306	22	68	61	44	62	
15	Laino Borgo	2975	25	56	52	27	33	37	Spezzano Albanese	3737	28	63	63	42	38	
16	Laino Castello	1247	13	20	19	7	16	38	Tarsia	2171	16	44	49	27	33	
17	Lungro	5348	41	62	94	80	83	39	Terranova di Sibari	2419	14	54	60	40	45	
18	Malvito	1670	13	36	28	18	21	40	Trebisacce	1598	18	27	33	24	22	
19	Montegiordano	2263	23	53	44	19	25	41	Villapiana	1257	11	18	14	28	17	
20	Morano Calabro	8259	49	128	114	87	74									
21	Mormanno	5556	50	83	91	62	62									
22	Mottafollone	1273	7	25	22	15	18									
										TOTALE . . .	118,494	1014	2144	2019	1508	1634

TAVOLA I. — MOVIMENTO PER COMUNI.

Anno 1891.

Cosenza.

CIRCONDARI E DISTRETTI — COMUNI	POPOLAZIONE censita al 31 dicembre 1881	MATRIMONI	NATI		MORTI		CIRCONDARI E DISTRETTI — COMUNI	POPOLAZIONE censita al 31 dicembre 1881	MATRIMONI	NATI		MORTI		
			Maschi	Femmine	Maschi	Femmine				Maschi	Femmine			
1 Acri	10744	100	276	227	119	139	33	Mongrassano	2060	26	33	41	32	43
2 Altilia	1285	12	20	22	9	11	34	Montalto Uffugo	6013	58	149	151	99	106
3 Aprigliano	4071	33	84	82	80	72	35	Panettieri	707	3	17	10	8	11
4 Beliso	1103	10	33	32	8	17	36	Parenti	1615	11	43	84	14	18
5 Bianchi	1595	21	18	19	13	27	37	Paterno Calabro	2356	18	43	51	17	20
6 Bisignano	4255	39	73	86	49	74	38	Pedace	2046	30	45	33	20	20
7 Carolei	2684	80	52	51	22	21	39	Pedivigliano	1745	15	30	25	21	17
8 Carpanzano	1668	8	26	28	12	18	40	Piane Grati	873	8	16	10	6	5
9 Casole Bruzio	1268	12	25	16	16	13	41	Pietrafitta	2436	30	53	43	24	34
10 Castiglione Cosentino	1447	10	30	26	17	17	42	Rende	5250	52	134	83	65	77
11 Castrolibero	1462	13	41	30	16	11	43	Roggiano Gravina	3646	35	88	86	87	110
12 Celico	2448	22	62	51	28	27	44	Rogliano	4899	46	120	109	67	58
13 Cellara	1005	8	13	14	8	13	45	Rose	2592	27	56	57	35	43
14 Cerisano	2285	14	56	45	31	22	46	Rota Greca	1624	18	32	36	33	33
15 Cervicati	1553	22	23	32	19	16	47	Rovito	1870	20	40	25	10	17
16 Cerzeto	2622	32	49	50	13	30	48	San Benedetto Ullano	2800	31	63	41	24	31
17 Colosimi	1741	15	32	27	23	25	49	San Fili	3760	36	78	68	26	30
18 Cosenza	16686	154	381	365	301	378	50	San Giovanni in Fiore	10744	93	294	287	192	182
19 Dipignano	3101	26	58	66	48	42	51	San Marco Argentano	4619	51	95	92	60	65
20 Domonico	1230	18	28	17	14	13	52	San Martino di Finita	1997	15	45	46	22	32
21 Fagnano Castello	4084	37	92	86	78	74	53	San Pietro in Guarano	3146	28	48	46	30	26
22 Figline Vegliaturo	988	11	25	15	8	8	54	S. Stefano di Rogliano	1100	10	12	19	4	10
23 Grimaldi	2846	32	40	65	24	29	55	San Vincenzo La Costa	2125	29	51	36	17	23
24 Lappano	1195	12	27	17	11	13	56	Scigliano	3023	18	62	49	35	41
25 Lattarico	2200	28	50	57	31	37	57	Serra Pedace	1331	12	28	30	10	16
26 Luzzi	3922	41	107	94	61	62	58	Spezzano Grande	2160	27	50	53	32	27
27 Malito	2020	18	32	39	20	24	59	Spezzano Piccolo	1949	11	31	27	13	26
28 Mangone	1515	15	25	31	15	21	60	Torano Castello	2463	20	60	60	43	48
29 Marano Marchesato	2757	80	65	57	28	23	61	Trenta	1314	10	39	32	13	13
30 Marano Principato	1365	14	17	16	11	11	62	Zumpano	1880	19	27	24	15	10
31 Marzi	1382	9	16	19	14	13								
32 Mendicino	3571	32	68	55	34	28								
								TOTALE	174591	1685	3826	3543	2255	2521

CIRCONDARIO DI PAOLA.

1 Acquappesa	1754	28	38	31	20	24	17	Lago	3681	29	67	81	36	43
2 Ajello	3203	29	56	55	50	33	18	Longobardi	2237	18	49	39	33	14
3 Ajeta	3150	22	61	63	37	30	19	Majera	1911	28	33	40	27	32
4 Amantea	4646	46	115	98	59	56	20	Orsomarso	1954	13	32	29	35	42
5 Belmonte Calabro	3895	32	97	86	48	62	21	Paola	8465	97	173	189	111	116
6 Belvedere Marittimo	4971	50	119	102	51	54	22	Sanginetto	2053	12	39	35	16	16
7 Bonifati	3521	42	96	87	31	35	23	San Lucido	3572	37	72	84	28	37
8 Bonvicino	2198	15	38	39	25	21	24	San Pietro in Amantea	1066	9	21	28	11	11
9 Cotraro	5937	47	134	128	88	76	25	Santa Domenica Talao	2206	18	26	26	25	31
10 Cleto	1423	17	26	16	16	14	26	Scalea	2716	24	40	49	41	43
11 Diamante	2271	19	40	49	32	32	27	Serra di Ajello	594	12	13	26	20	17
12 Falcomara Albanese	1979	12	31	49	26	24	28	Terrati	494	9	6	2	3	9
13 Fiumefreddo Bruzio	4114	45	83	74	64	63	29	Tortora	1742	16	36	28	13	20
14 Fuscaldo	8088	95	191	164	87	80	30	Verbicaro	5108	50	94	89	93	89
15 Grisolia Cipollina	2889	25	52	59	67	65								
16 Guardia Piemontese	1196	12	33	22	33	35								
								TOTALE	92984	908	1911	1867	1226	1224

CIRCONDARIO DI ROSSANO.

1 Bocchigliero	3362	20	63	45	41	59	11	Pietrapaola	1042	3	10	12	13	17
2 Calopezzati	1609	17	27	31	25	25	12	Rossano	17979	136	351	253	205	202
3 Caloveto	2283	19	44	45	30	21	13	San Cosimo	776	7	21	8	10	13
4 Campana	2338	24	48	37	44	59	14	San Demetrio Corone	3780	29	77	81	50	50
5 Cariati	3772	22	45	41	33	46	15	San Giorgio Albanese	1308	6	19	13	15	18
6 Corigliano Calabro	13272	112	315	327	261	367	16	Santa Sofia d'Epiro	1664	16	37	23	31	33
7 Cropalati	1496	16	31	21	15	16	17	Scala Caeli	1945	14	35	23	33	22
8 Longobucco	3410	57	110	97	56	50	18	Vaccarizzo Albanese	1588	8	27	21	30	34
9 Mandatoriccio	1841	21	24	21	20	20								
10 Paludi	1651	9	29	28	22	21								
								TOTALE	65116	536	1318	1127	934	1073

TAVOLA I. — MOVIMENTO PER COMUNI.

Anno 1891.

Cremona.

CIRCONDARI E DISTRETTI — COMUNI	POPOLAZIONE censita al 31 dicembre 1881	MATRIMONI				CIRCONDARI E DISTRETTI — COMUNI				POPOLAZIONE censita al 31 dicembre 1881	MATRIMONI			
		NATI		MORTI		NATI		MORTI			NATI		MORTI	
		Maschi	Femmine	Maschi	Femmine	Maschi	Femmine	Maschi	Femmine		Maschi	Femmine	Maschi	Femmine

PROVINCIA DI CREMONA.

CIRCONDARIO DI CASALMAGGIORE.

1	Calvatone	1782	16	28	25	34	19	11	Scandolara Ravara	2008	23	32	29	27	19
2	Casalmaggiore	15648	100	277	228	191	172	12	Solarolo Rainerio	2137	19	26	30	14	13
3	Casteldidone	1396	9	26	17	16	21	13	Spineda	901	5	12	10	7	4
4	Castelpozzone	1095	9	14	18	11	5	14	Tornata	984	9	15	14	11	13
5	Drizzona	1265	11	24	15	6	6	15	Torricella del Pizzo	1639	21	33	25	14	14
6	Gussola	3789	30	62	53	40	47	16	Vhò	1350	12	34	26	11	15
7	Martignana di Po.	1814	12	14	31	18	17	17	Voltido	1186	5	21	14	10	15
8	Piadena	1585	22	27	31	14	18								
9	San Giovanni in Croce	2342	23	35	34	30	24								
10	San Martino del Lago	1310	9	18	15	13	4								
									TOTALE	42181	335	698	615	467	426

CIRCONDARIO DI CREMA.

1	Agnadello	1734	12	35	31	15	28	29	Pianengo	925	8	14	18	10	7
2	Bagnolo Cremasco	2133	9	37	46	28	49	30	Pieranica	539	3	8	9	12	14
3	Camisano	1177	4	39	25	18	17	31	Quintano	321	3	7	5	7	4
4	Campagnola Cremasca	360	3	7	4	3	7	32	Ricengo	1080	5	30	20	23	14
5	Capregnana	1908	10	29	30	25	21	33	Ripalta Alpina	1102	9	25	18	17	22
6	Capralba	1119	15	28	31	13	11	34	Ripalta Guerina	468	8	8	7	2	6
7	Casale Cremasco	449	4	12	12	6	5	35	Ripalta Nuova	1727	9	43	35	35	25
8	Casaletto Ceredano	1277	8	22	18	14	9	36	Rivolta d'Adda	4329	30	109	95	116	91
9	Casaletto di Sopra	521	3	9	6	6	6	37	Romanengo	2012	11	42	36	31	15
10	Casaletto Vaprio	668	5	15	14	7	9	38	Rubbiano	743	6	15	11	10	9
11	Casine Gandine	525	1	9	10	6	5	39	Salvirola Cremasca	1006	6	24	17	13	9
12	Castel Gabbiano	394	1	9	5	1	6	40	San Bernardino	2137	13	37	50	27	31
13	Chieve	1001	13	25	27	15	16	41	S. Maria della Croce	1681	12	36	34	18	17
14	Credera	1497	3	40	31	19	12	42	Scannabue	737	7	20	17	8	7
15	Crema	9111	57	127	131	162	144	43	Sergnano	1469	14	38	34	18	17
16	Cremosano	742	3	24	19	15	13	44	Soncino	7475	43	123	137	111	101
17	Cumignano sul Naviglio	780	7	24	13	3	4	45	Spino d'Adda	1794	10	35	30	13	21
18	Dovera	2800	18	68	39	29	21	46	Ticengo	581	8	11	11	6	6
19	Piesco	985	6	28	29	16	12	47	Torlino	679	5	18	16	9	8
20	Izzano	1340	10	28	32	19	28	48	Trescorre	1381	11	36	37	25	24
21	Madignano	1535	7	46	31	24	13	49	Trigolo	2475	11	45	40	28	35
22	Monte Cremasco	536	6	18	9	10	5	50	Vailate	2733	20	61	71	39	44
23	Montodine	2328	6	39	33	31	40	51	Vajano Cremasco	1861	18	54	34	50	44
24	Moscazzano	848	5	14	9	2	5	52	Vidolasco	493	2	7	5	5	6
25	Offanengo	2372	21	57	57	33	29	53	Zappello	920	10	18	18	9	11
26	Ombriano	3132	18	72	66	39	46								
27	Palazzo Pignano	446	3	8	12	2	7								
28	Pandino	3178	25	63	61	44	44								
									TOTALE	85469	557	1801	1634	1247	1200

CIRCONDARIO DI CREMONA.

1	Acquanegra Cremonese	1323	8	28	26	13	12	16	Castelverde	2073	21	37	41	15	14
2	Annicco	2108	15	34	42	24	27	17	Castelvisconti	1078	8	13	15	6	11
3	Azzanello	1450	9	28	27	29	10	18	Cella Dati	1915	14	33	44	8	22
4	Barzanello	1581	13	22	28	13	13	19	Cicognolo	957	9	17	13	8	14
5	Binanuova	722	7	9	14	8	6	20	Cingia de' Botti	1859	17	47	30	24	12
6	Bonemerse	1077	6	19	17	16	14	21	Corte de' Cortesi	2666	16	52	51	19	27
7	Bordolano	1255	8	15	26	10	10	22	Corte de' Frati	2616	23	50	37	25	25
8	Cà d'Andrea	1560	10	26	29	19	15	23	Cremona	31930	206	545	520	701	713
9	Cà de' Stefani	1439	13	28	28	15	12	24	Crotta d'Adda	1177	16	19	18	11	7
10	Cappella Cantone	1297	14	32	17	9	11	25	Derovere	1377	8	18	23	7	3
11	Cappella de' Picenardi	1608	9	18	25	17	11	26	Duemiglia	10391	82	211	172	125	100
12	Carpaneta Dosimo	1503	13	33	30	28	24	27	Fornigara	1314	7	26	24	23	18
13	Casalbuttano ed Uniti	6065	39	109	96	173	169	28	Gabbioneta	1134	4	26	28	12	16
14	Casalmoreno	2374	12	36	42	20	22	29	Gadesco	1328	11	33	20	12	11
15	Castelleone	6916	62	149	136	106	91	30	Genivolta	1637	8	36	40	25	18

TAVOLA I. — MOVIMENTO PER COMUNI.

Anno 1891.

Cremona - Cuneo.

CIRCONDARI E DISTRETTI — COMUNI	POPOLAZIONE censita al 31 dicembre 1881	MATRIMONI		NATI		MORTI		CIRCONDARI E DISTRETTI — COMUNI	POPOLAZIONE censita al 31 dicembre 1881	MATRIMONI		NATI		MORTI	
		Maschi	Femmine	Maschi	Femmine	Maschi	Femmine			Maschi	Femmine	Maschi	Femmine	Maschi	Femmine
31 Gerre de' Caprioli	692	4	9	9	7	8	49	Pozzaglio ed Uniti	2418	13	42	33	20	16	
32 Gombito	1267	9	19	21	11	9	50	Robecco d'Oglio	2756	14	41	47	26	22	
33 Grontardo	2228	13	43	38	36	26	51	San Bassano	2076	9	38	37	25	24	
34 Grumello Cremonese	3544	25	64	57	28	26	52	San Daniele Ripa Po	2437	17	39	39	24	21	
35 Isola Dovarese	2329	11	28	22	25	22	53	S. Martino in Beliseto	919	7	18	11	7	9	
36 Malagnino	1601	18	38	28	16	10	54	Scandolara Ripa d'Oglio	1266	13	17	22	14	6	
37 Motta Baluffi	2227	25	32	24	13	25	55	Sesto Cremonese	4173	41	96	73	30	31	
38 Olmeneta	1418	6	21	29	13	14	56	Soresina	8922	58	173	142	113	106	
39 Ossolario	980	7	19	23	7	11	57	Sospiro	3212	24	53	57	33	23	
40 Ostiano	3388	24	67	62	36	35	58	Spinadesco	1531	15	27	29	13	15	
41 Paderno Cremonese	2740	16	41	51	22	25	59	Stagno Lombardo	2983	25	59	45	30	19	
42 Persico	1327	15	31	20	10	14	60	Torre de' Picenardi	2476	25	34	35	36	27	
43 Pescarolo ed Uniti	2413	24	83	88	35	34	61	Tredossi	1448	10	34	31	13	20	
44 Pessina Cremonese	2158	15	37	30	19	17	62	Vescovato	2238	12	30	33	28	25	
45 Pieve Delmona	1285	15	20	20	13	11	63	Volongo	1186	9	15	16	11	10	
46 Pieve d'Olimi	2067	11	53	35	23	21									
47 Pieve San Giacomo	2625	20	46	44	29	33									
48 Pizzighettone	4343	32	75	80	43	28									
TOTALE								174488	1270	3141	2940	2330	2201		

PROVINCIA DI CUNEO.

CIRCONDARIO D'ALBA.

1 Alba	12259	89	186	176	164	127	41	Monchiero	625	5	14	9	4	9
2 Albaretto della Torre	320	7	6	8	4	6	42	Monforte d'Alba	2471	8	56	36	35	39
3 Arguello	212	3	8	5	1	1	43	Montà	3173	20	62	52	39	38
4 Baldissero d'Alba	1227	1	27	15	19	13	44	Montaldo Roero	1457	6	16	19	27	13
5 Barbaresco	1776	10	30	25	27	26	45	Montelupo Albese	639	4	15	19	5	6
6 Barolo	1000	6	12	14	8	13	46	Monteu Roero	2702	17	30	33	18	29
7 Benevello	440	2	15	5	6	5	47	Monticello Alba	2047	11	38	30	23	19
8 Bergolo	223	1	6	3	4	1	48	Neive	3321	30	76	52	47	35
9 Borgomale	498	1	14	11	5	1	49	Naviglie	755	7	14	21	5	12
10 Bossia	496	6	14	7	8	3	50	Niella Belbo	836	4	12	12	9	6
11 Brossolasco	1082	7	25	19	11	14	51	Novello	1643	10	35	22	19	13
12 Bra	14540	80	275	258	189	166	52	Perletto	771	8	8	22	15	7
13 Camo	813	5	5	11	3	4	53	Perno	207	..	6	5	1	2
14 Canale	5183	24	92	76	59	54	54	Piobesi d'Alba	572	6	7	10	4	5
15 Castagnito	1099	5	23	17	16	15	55	Pocapaglia	2195	20	47	50	23	17
16 Castelletto Monforte	116	2	3	5	..	1	56	Priocca	2394	9	50	42	30	32
17 Castelletto Uzzone	593	6	14	11	4	3	57	Rocchetta Belbo	350	3	8	7	3	2
18 Castellinaldo	1532	13	24	26	17	14	58	Roddi	1389	8	24	19	13	9
19 Castiglione Falletto	558	7	8	4	5	11	59	Roddino	710	6	21	23	12	10
20 Castiglione Tinella	1654	17	39	30	20	19	60	Rodello	616	5	13	10	3	6
21 Castino	1241	6	22	28	13	14	61	San Benedetto Belbo	465	3	9	8	2	..
22 Ceresole d'Alba	1888	12	26	25	19	15	62	Sanfrè	1950	8	34	20	11	16
23 Cerretto delle Langhe	637	4	10	14	5	10	63	Santa Vittoria d'Alba	1244	8	18	22	13	10
24 Cissone	448	8	8	9	2	7	64	Santo Stefano Belbo	3562	35	70	71	40	42
25 Corneliano Alba	2296	7	31	33	23	30	65	Santo Stefano Roero	2423	19	40	30	28	36
26 Cortemilia	3408	22	78	50	39	43	66	Scaletta Uzzone	346	4	6	6	3	1
27 Cravanzana	1959	15	43	41	32	19	67	Serralunga Cereseto	1041	7	16	17	16	9
28 Crosso Belbo	762	9	7	18	9	11	68	Serravalle delle Langhe	586	7	11	16	10	8
29 Diano d'Alba	2198	18	42	55	30	27	69	Sinio	807	10	19	14	8	7
30 Feisoglio	719	3	11	14	4	4	70	Somano	1116	12	13	18	8	12
31 Gorrino	679	5	12	9	2	4	71	Sommariva del Bosco	5722	31	98	81	45	58
32 Gorzegno	1157	10	23	21	13	16	72	Sommariva Perno	2163	17	39	38	30	37
33 Govone	3460	28	70	51	32	29	73	Torre Bormida	624	5	12	8	6	2
34 Grinzane	473	4	9	8	7	3	74	Torre Uzzone	728	..	8	19	5	6
35 Guarene	2546	20	48	41	38	30	75	Trezzo Tinella	834	10	18	18	18	16
36 La Morra	4058	34	67	52	42	27	76	Verduno	750	6	13	9	7	7
37 Lequio Berria	862	1	24	15	11	11	77	Veza d'Alba	2547	15	36	35	23	30
38 Levice	1155	9	19	20	13	11								
39 Magliano d'Alba	1919	16	20	42	15	16								
40 Mango	2236	15	46	40	32	29								
TOTALE								134883	922	2454	2235	1559	1459	

TAVOLA I. — MOVIMENTO PER COMUNI.

Anno 1891.

Cuneo.

	CIRCONDARI E DISTRETTI — COMUNI	POPOLAZIONE censita al 31 dicembre 1881	MATRIMONI	NATI				MORTI				CIRCONDARI E DISTRETTI — COMUNI	POPOLAZIONE censita al 31 dicembre 1881	MATRIMONI	NATI				MORTI			
				Maschi		Femmine		Maschi		Femmine					Maschi		Femmine		Maschi		Femmine	
1	Acceglio	1644	19	34	25	21	22	34	Montemale di Cuneo . . .	1408	12	26	18	21	23							
2	Aisone	1244	6	16	22	24	13	35	Monterosso Grana	1528	18	27	19	17	17							
3	Albaretto Valle di Macra .	535	9	8	10	11	16	36	Paglieres	365	5	9	10	2	7							
4	Alma	485	5	12	7	10	3	38	Peveragno	7436	63	154	119	81	109							
5	Andonno	618	5	6	5	10	1	39	Petra Porzio	560	10	8	7	4	4							
6	Argentera	300	5	37	36	24	22	40	Pradlevés	1039	11	27	18	14	17							
7	Beinette	1777	9	75	57	33	31	41	Prazzo	315	3	5	3	5	5							
8	Bernezze	3452	24	7	9	7	2	42	Rittana	1208	13	25	24	16	13							
9	Berzesio	522	7	86	78	53	43	43	Roaschia	1866	10	26	32	14	15							
10	Borgo San Dalmazzo	4135	30	132	145	44	28	45	Robilante	2659	11	60	55	45	48							
11	Boves	10103	90	206	194	132	145	44	Roccabruna	2828	23	69	62	66	42							
12	Briga Marittima	1586	28	26	29	30	28	45	Roccasparvera	1118	7	14	24	17	17							
13	Busca	9361	49	189	168	118	143	46	Roccavione	2687	21	45	54	28	20							
14	Canosio	611	2	8	15	5	10	47	Sambuco	888	2	12	13	11	16							
15	Caraglio	6501	41	106	123	97	118	48	San Damiano Macra	2705	20	62	56	44	41							
16	Cartignano	790	6	17	21	18	12	49	San Michele Prazzo	1032	17	17	14	19	18							
17	Castelletto Stura	1538	13	18	25	12	26	50	S. Pietro di Monterosso . .	1327	16	29	33	24	18							
18	Castelmagno	1290	12	23	16	31	20	51	Stroppe	1425	16	27	28	24	27							
19	Celle di Macra	1151	11	28	22	22	21	52	Tarantasca	2010	16	37	46	32	30							
20	Centallo	4879	30	92	74	66	45	53	Tenda	1680	16	46	34	49	36							
21	Corvasca	2869	33	50	65	16	45	54	Ussola	451	2	7	9	4	4							
22	Chiusa di Pesio	6576	71	107	103	83	88	55	Valdieri	2645	26	32	51	28	26							
23	Cuneo	24853	123	425	412	394	344	56	Valgrana	2270	25	28	36	37	29							
24	Demonte	5854	40	103	79	77	52	57	Valloriate	1592	14	36	41	25	27							
25	Dronero	7275	62	146	153	121	118	58	Vernante	3320	14	85	111	55	41							
26	Elva	1121	11	30	21	11	16	59	Vignolo	1648	13	39	32	12	4							
27	Entraque	2463	18	46	39	25	29	60	Villafalletto	4187	23	61	56	29	53							
28	Fossano	18349	109	277	289	201	178	61	Villar San Costanzo	2482	20	55	54	45	36							
29	Gajola	725	7	13	12	6	13	62	Vinadio	3175	19	58	44	55	33							
30	Limone Piemonte	2837	39	63	57	57	58	63	Vottignasco	863	6	13	17	9	1							
31	Lottulo	811	2	6	6	7	5															
32	Marmorata	850	8	12	6	16	17															
33	Mojala	1001	10	21	8	10	12															
	TOTALE	186293	1396	3447	3316	2601	2489															

CIRCONDARIO DI MONDOVI.

1	Alto	866	2	3	5	4	1	29	Malpotremo	208	1	3	4	4	4
2	Bagnasco	2051	14	46	38	29	30	30	Margarita	1501	7	23	22	12	16
3	Bastia Mondovi	1225	7	31	23	12	11	31	Marsaglia	991	3	18	14	12	9
4	Battifollo	780	5	15	9	12	9	32	Mombarcaro	1103	9	13	17	9	17
5	Belvedere delle Langhe . . .	572	4	13	9	6	3	33	Mombasiglio	1237	5	12	16	10	9
6	Bene Vagienna	6598	46	105	103	66	74	34	Monastero di Vasco	2112	15	39	30	16	26
7	Bonvicino	686	3	11	8	5	7	35	Monastero Casotto	728	8	8	14	3	6
8	Briaglia	627	1	13	4	9	2	36	Mondovi	17902	119	286	249	207	221
9	Camerana	1622	13	25	32	20	20	37	Monesiglio	1356	18	42	27	21	16
10	Caprauna	554	6	8	8	4	5	38	Montaldo di Mondovi	2273	12	34	17	22	15
11	Carrù	4059	26	77	69	49	48	39	Montanera	875	4	19	14	17	15
12	Castellino Tanaro	894	6	18	13	10	7	40	Montezemolo	443	1	10	7	5	6
13	Castelnovo di Ceva	453	4	9	2	10	7	41	Morozzo	2014	10	26	36	16	19
14	Ceva	5338	35	88	83	64	74	42	Murazzano	2316	13	50	38	19	30
15	Cherasco	9360	58	148	133	97	87	43	Narzole	3917	29	69	68	51	35
16	Cigliè	661	4	15	12	7	6	44	Niella Tanaro	2311	20	38	44	16	24
17	Clavesana	1627	7	30	27	21	17	45	Nucetto	839	10	21	18	10	5
18	Dogliani	5375	41	98	92	69	52	46	Ormea	4741	44	99	117	56	62
19	Farigliano	2652	10	45	57	28	29	47	Pamparato	2467	20	45	39	28	23
20	Frabosa Soprana	3341	24	64	52	23	42	48	Paroldo	687	11	12	10	8	5
21	Frabosa Sottana	2332	10	40	49	27	23	49	Perlo	537	3	10	11	9	7
22	Garessio	7100	53	154	125	78	72	50	Pianfei	2232	15	45	39	27	29
23	Gottasecca	603	5	9	10	8	11	51	Piozzo	1778	13	32	26	26	15
24	Igliano	346	1	4	8	3	2	52	Priero	1291	6	17	17	9	10
25	Lequio Tanaro	1573	13	19	26	17	15	53	Priola	1635	9	29	22	27	14
26	Lesegno	1569	18	28	24	22	18	54	Prunetto	1106	14	24	21	12	17
27	Lisio	812	3	13	20	12	9	55	Roasco	418	6	9	6	7	5
28	Magliano Alpi	2508	18	47	33	27	26	56	Roburent	1672	15	38	26	16	11

TAVOLA I. — MOVIMENTO PER COMUNI.

Cuneo - Ferrara.

Anno 1891.

CIRCONDARI E DISTRETTI — COMUNI	POPOLAZIONE censita al 31 dicembre 1881	MATRIMONI	NATI		MORTI		CIRCONDARI E DISTRETTI — COMUNI	POPOLAZIONE censita al 31 dicembre 1881	MATRIMONI	NATI		MORTI			
			Maschi	Femmine	Maschi	Femmine				Maschi	Femmine	Maschi	Femmine		
			57	Rocca Cigliè	605	4				9	9	8	66	Torre Mondovi	1793
58	Rocca de' Baldi	2758	20	53	45	32	29	67	Torresina	240	..	7	4	4	
59	Roccaforte Mondovi	3407	20	56	52	39	46	68	Trinità	3387	29	64	60	32	27
60	Sale delle Langhe	1362	5	21	21	15	10	69	Vicoforte	2968	12	57	35	32	33
61	Salicetto	1717	14	27	29	18	24	70	Villanova Mondovi	3879	23	54	55	41	35
62	Salmour	960	11	13	10	5	8	71	Viola	1311	26	22	31	8	13
63	San Michele Mondovi	2028	9	29	33	23	26								
64	Sant'Albano Stura	2031	17	39	39	22	21								
65	Scagnello	555	2	6	1	10	7								
							TOTALE	155275	1059	2736	2483	1724	1630		

CIRCONDARIO DI SALUZZO.

1	Bagnolo Piemonte	6608	44	124	122	73	75	28	Moretta	3090	23	54	47	18	25
2	Barge	9652	69	175	139	88	91	29	Murello	1603	16	31	12	18	17
3	Bellino	900	6	18	20	4	10	30	Oncino	1435	24	32	21	23	16
4	Brondello	973	6	24	17	12	14	31	Ostana	1095	7	20	14	15	15
5	Brossasco	2606	25	49	66	35	44	32	Paesana	7400	43	119	143	68	89
6	Caramagna Piemonte	3494	14	38	49	33	33	33	Pagno	882	9	15	9	14	8
7	Cardè	1995	26	20	32	18	15	34	Piasco	1945	14	56	40	23	25
8	Casalgrasso	1466	8	22	20	18	12	35	Polonghera	1527	10	23	22	11	12
9	Casteldelfino	1132	10	17	19	14	19	36	Pontechianale	1074	16	24	21	19	8
10	Castellar	965	6	5	8	6	4	37	Racconigi	9565	37	127	113	154	117
11	Cavallerleone	1318	8	22	14	10	14	38	Revello	5378	29	79	82	41	66
12	Cavallermaggiore	5502	30	85	97	52	58	39	Rifreddo	926	3	16	22	18	16
13	Cervere	2283	11	39	54	18	23	40	Rossana	2324	24	46	33	28	30
14	Costigliole Saluzzo	2654	24	46	49	29	27	41	Ruffia	707	5	15	11	7	4
15	Crisso	1046	14	22	21	17	12	42	Saluzzo	15641	65	198	214	202	162
16	Envie	2831	22	47	58	35	34	43	Sampeyre	5762	51	101	104	72	76
17	Faule	696	11	6	11	2	7	44	Sanfront	4887	33	74	97	59	64
18	Frassino	1789	15	32	34	23	26	45	Savigliano	17150	97	293	293	206	191
19	Gambasca	889	7	16	15	7	8	46	Scarnafigi	3192	15	47	48	31	38
20	Genola	2012	8	40	25	18	19	47	Torre San Giorgio	756	3	20	10	9	4
21	Isasca	484	4	9	6	6	9	48	Valmala	745	8	15	8	7	7
22	Lagnasco	2077	16	27	25	18	13	49	Venasca	2889	19	46	59	34	32
23	Manta	1577	8	20	19	17	22	50	Verzuolo	4110	24	72	74	40	50
24	Marene	2459	10	46	31	29	18	51	Villanova Solaro	1724	11	17	26	11	19
25	Martiniana Po	1544	8	27	30	15	23	52	Villanovetta	925	4	14	12	4	13
26	Melle	2353	16	49	53	16	24								
27	Monasterolo di Savigliano	1572	6	23	20	12	7								
							TOTALE	158949	1022	2602	2589	1757	1765		

PROVINCIA DI FERRARA.

CIRCONDARIO DI CENTO.

1	Centò	19682	160	302	296	253	238	4	Sant'Agostino	7669	69	118	142	114	110
2	Pieve di Cento	4837	55	81	74	64	63								
3	Poggio Renatico	5798	49	129	99	72	60								
							TOTALE	37986	333	630	611	503	461		

CIRCONDARIO DI COMACCHIO.

1	Codigoro	6415	59	238	180	157	92	5	Mesola	7070	46	210	185	76	89
2	Comacchio	9974	111	238	229	160	164	6	Migliarino	5738	27	151	122	74	85
3	Liago Santo	2119	19	66	62	44	44								
4	Massa Fiscaglia	3059	28	98	89	80	76								
							TOTALE	34375	290	1001	867	591	550		

TAVOLA I. — MOVIMENTO PER COMUNI.

Anno 1891.

Firenze - Foggia.

CIRCONDARI E DISTRETTI — COMUNI	POPOLAZIONE censita al 31 dicembre 1881	MATRIMONI				MORTI				CIRCONDARI E DISTRETTI — COMUNI	POPOLAZIONE censita al 31 dicembre 1881	MATRIMONI				MORTI			
		NATI		MORTI		NATI		MORTI				NATI		MORTI		NATI		MORTI	
		Maschi	Femmine	Maschi	Femmine	Maschi	Femmine	Maschi	Femmine			Maschi	Femmine	Maschi	Femmine	Maschi	Femmine	Maschi	Femmine

CIRCONDARIO DI S. MINIATO.

1	Capraja e Limite	3177	28	63	61	28	29	9	Montelupo Fiorentino	5767	56	83	97	96	65
2	Castelflorentino	8880	72	135	138	94	103	10	Montopoli in Valdarno	3680	31	64	56	29	37
3	Castelfranco di Sotto	4621	34	68	76	43	35	11	San Miniato	16739	117	285	262	183	192
4	Cerreto Guidi	6275	59	125	126	72	64	12	Santa Croce sull'Arno	6569	42	129	116	78	84
5	Certaldo	7779	61	144	107	89	103	13	Santa Maria in Monte	6387	56	130	124	64	73
6	Empoli	17487	114	298	283	227	237	14	Vinci	7147	61	148	155	91	110
7	Fucecchio	10925	83	168	192	123	132								
8	Montajone	9299	77	153	152	104	85								
									TOTALE	114732	886	1993	1945	1331	1349

PROVINCIA DI FOGGIA.

(Capitanata).

CIRCONDARIO DI BOVINO.

1	Ascoli Satriano	9906	67	140	141	156	174	8	Faeto	3620	29	76	65	52	45
2	Bovino	7544	78	177	168	233	215	9	Panni	4428	37	109	93	122	130
3	Candela	6286	58	162	144	102	129	10	San'Agata di Puglia	5585	47	128	116	150	162
4	Castelluccio de' Sauri	1154	13	29	18	35	23	11	Troja	7245	51	149	169	135	146
5	Castelluccio Valmaggiore	3023	23	54	58	46	65								
6	Celle San Vito	1055	6	13	18	12	16								
7	Deliceto	5263	45	98	105	100	103								
									TOTALE	55109	454	1135	1095	1143	1198

CIRCONDARIO DI FOGGIA.

1	Alberona	4129	26	97	60	86	72	11	Roseto Valfortore	5503	36	99	116	97	89
2	Biccari	4579	24	75	90	83	109	12	San Ferdinando di Puglia	4534	60	155	138	108	109
3	Cerignola	24446	231	671	589	620	502	13	Stornarella	2378	29	72	61	90	89
4	Foggia	40283	302	792	826	673	640	14	Trinitapoli	8061	78	210	206	142	162
5	Lucera	15330	115	309	272	263	268	15	Vieste	7124	66	192	169	158	120
6	Manfredonia	9323	102	246	225	165	156	16	Volturara Appula	2465	19	55	47	54	61
7	Margherita di Savoia	4056	34	133	109	86	65	17	Volturino	3376	35	81	84	74	81
8	Monte Sant'Angelo	19015	201	565	482	375	352								
9	Motta Montecorvino	1561	14	44	22	29	23								
10	Orta Nova	6397	55	178	181	143	173								
									TOTALE	162560	1427	3974	3677	3246	3071

CIRCONDARIO DI SAN SEVERO.

1	Apricena	5719	42	171	132	110	116	15	Rignano Garganico	1886	21	48	44	48	38
2	Cagnano Varano	4078	31	98	95	67	64	16	Rodi Garganico	5726	40	112	103	74	67
3	Carlantino	1763	13	41	46	23	25	17	San Giovanni Rotondo	8470	80	198	183	241	195
4	Carpino	6058	39	133	138	129	114	18	San Marco in Lamis	15440	115	432	383	316	297
5	Casalnuovo Monterotaro	3921	41	85	86	66	73	19	San Marco la Catola	4599	41	115	104	93	79
6	Casalvecchio di Puglia	2442	12	73	58	37	42	20	San Nicandro Garganico	8257	104	257	227	221	226
7	Castelnuovo della Dauria							21	San Paolo di Civitate	2659	34	77	76	87	103
8	Celenza Valfortore	3605	39	76	83	40	40	23	San Severo	20882	171	450	479	465	452
9	Chieuti	1707	20	34	35	47	40	24	Serracapriola	5616	43	133	124	139	118
10	Iscitella	4784	32	78	92	49	66	25	Torre Maggiore	8425	64	215	202	179	216
11	Lesina	1950	11	52	48	65	58		Vico del Gargano	8365	64	180	175	170	144
12	Peschici	2670	22	56	70	52	42		Isole di Tremiti (a)	518	3	7	7	7	4
13	Pietra Montecorvino	3640	35	73	69	63	66								
14	Poggio Imperiale	2327	27	55	52	53	48								
									TOTALE	138598	1170	3326	3175	2972	2815

(a) Colonia penale non eretta a comune, nè dipendente da alcun comune.

TAVOLA I. — MOVIMENTO PER COMUNI.

Anno 1891.

Forlì - Genova.

CIRCONDARI E DISTRETTI — COMUNI					CIRCONDARI E DISTRETTI — COMUNI						
	POPOLAZIONE censita al 31 dicembre 1881	MATRIMONI		MORTI			POPOLAZIONE censita al 31 dicembre 1881	MATRIMONI		MORTI	
		Maschi	Femmine	Maschi	Femmine			Maschi	Femmine		
										Maschi	Femmine

PROVINCIA DI FORLÌ.

CIRCONDARIO DI CESENA.

1	Borgli	2325	13	50	54	38	28	9	Roncofreddo	4174	29	87	81	53	59
2	Cesena	38223	299	767	724	527	496	10	Roversano	1907	7	52	41	26	25
3	Cesenatico	6577	30	170	143	95	73	11	San Mauro di Romagna	2388	12	69	51	36	34
4	Gambettola	1883	6	34	44	33	16	12	Sarsina	3339	15	64	67	49	48
5	Gatteo	3267	26	81	62	51	55	13	Savignano di Romagna	4561	18	81	82	50	76
6	Longiano	3587	14	71	74	50	48	14	Sogliano al Rubicone	6582	50	143	140	102	96
7	Mercato Saraceno	8755	21	166	163	103	106								
8	Montiano	1736	8	33	30	16	18								
									TOTALE	89304	548	1868	1756	1229	1178

CIRCONDARIO DI FORLÌ.

1	Bertinoro	6988	39	147	140	89	97	7	Mortano	1984	16	38	41	24	36
2	Civitella di Romagna	5300	39	135	118	106	105	8	Predappio	3326	19	90	65	52	44
3	Fiumana	1032	7	26	33	16	21	9	Teodorano	2996	29	62	83	41	57
4	Forlì	40934	255	672	680	598	575								
5	Forlimpopoli	5510	18	103	86	79	61								
6	Meldola	6281	50	141	130	100	96								
									TOTALE	74351	522	1414	1376	1105	1092

CIRCONDARIO DI RIMINI.

1	Coriano	5563	25	139	163	80	89	11	Rimini	37078	251	784	784	634	579
2	Gemmano	2422	23	40	39	33	28	12	Saludecio	4063	19	83	103	69	68
3	Misano in Villa Vittoria	2733	21	51	73	50	41	13	San Clemente	2681	21	73	44	45	33
4	Mondaino	1877	8	43	44	28	25	14	S. Giovanni in Marignano	5916	50	122	117	113	112
5	Monte Colombo	2052	21	58	39	46	32	15	Sant'Arcangelo di Romagna	8401	50	173	169	114	145
6	Monte Florito	2895	13	63	61	55	57		Scorticata	1121	5	30	29	14	15
7	Monte Gridolfo	1035	12	14	20	19	18	16	Verucchio	3568	25	85	62	54	60
8	Mottesudo	2812	28	62	64	41	44	17							
9	Morciano di Romagna	1732	19	52	38	48	34								
10	Poggio Berni	1511	4	35	32	20	15								
									TOTALE	87455	595	1907	1881	1463	1395

PROVINCIA DI GENOVA.

CIRCONDARIO DI ALBENGA.

1	Alassio	5200	31	80	75	62	50	17	Castelvecchio di Rocca Barbena	644	4	6	8	8	11
2	Albenga	4727	36	80	68	85	62	20	Cenesi	163	1	1	2
3	Andora	1858	18	31	23	19	20	18	Ceriale	1089	4	8	14	17	13
4	Arnasco	555	3	8	10	13	4	19	Cisano sul Neva	440	1	..	5	4	4
5	Balestrino	926	4	10	16	6	9	20	Erlì	681	9	14	7	10	5
6	Bardinetto	1044	11	17	26	6	6	21	Finale Borgo	3927	18	43	47	54	24
7	Bardino Nuovo	532	2	9	7	2	2	22	Finale Marina	3258	18	47	35	56	34
8	Bardino Vecchio	373	1	6	6	..	2	23	Finale Pia	1839	18	25	27	30	15
9	Boissano	425	2	5	2	1	1	24	Garlanda	669	3	9	10	5	11
10	Borghetto S. Spirito	650	3	7	12	4	3	25	Giustenice	856	3	17	10	10	6
11	Borgio	447	3	4	4	5	4	26	Laigueglia	988	7	14	19	10	9
12	Calice Ligure	1576	8	22	16	17	11	27	Loano	3977	23	63	48	32	37
13	Calizzano	2886	21	57	47	27	30	28	Magliolo	1137	8	14	23	9	12
14	Camposciesa	510	2	8	4	12	4	29	Massimino	432	2	5	7	3	5
15	Casanova Lerrone	1269	19	11	17	9	21	30	Nasino	737	4	12	11	12	19
16	Castelbianco	800	5	11	10	13	10	31							

TAVOLA I. — MOVIMENTO PER COMUNI.

Anno 1891.

Genova.

CIRCONDARI E DISTRETTI — COMUNI					POPOLAZIONE censita al 31 dicembre 1881	MATRIMONI	NATI		MORTI		CIRCONDARI E DISTRETTI — COMUNI				
							Maschi	Femmine	Maschi	Femmine					
											MATRIMONI	Maschi	Femmine	Maschi	Femmine
32	Onzo	500	1	4	2	6	5	41	Tovo San Giacomo	619	..	10	8	4	2
33	Oreo Feglino	1027	3	19	22	11	14	42	Vellego	811	8	7	8	11	11
34	Ortovero	741	6	7	11	4	9	43	Vendone	545	6	11	9	10	9
35	Petra Ligure	2007	14	17	25	14	17	44	Verezzi	329	1	5	3	1	4
36	Ranzi Pietra	324	..	8	5	5	3	45	Villanova d'Albenga	1149	10	13	12	8	8
37	Rialto	863	4	15	18	8	6	46	Zuccarello	805	2	6	6	12	7
38	Stellanello	1745	16	29	21	22	10								
39	Testico	338	2	5	3	6	4								
40	Toirano	1138	5	14	8	14	5								
TOTALE										57506	369	814	775	677	558

CIRCONDARIO DI CHIAVARI.

1	Borzonasca	4236	17	51	45	48	48	17	Nè	4075	28	62	53	51	35
2	Carasco	1853	13	29	26	21	18	18	Neirone	3149	23	44	43	30	28
3	Casazza Ligure	2022	14	33	33	21	23	19	Orero	1451	5	17	21	16	15
4	Castiglione Chiavarese	2300	16	40	43	26	24	20	Portofino	1125	1	15	20	9	13
5	Chiavari	11940	87	170	165	151	162	21	Rapallo	10179	63	159	149	97	123
6	Ciagnà	2450	7	40	35	29	22	22	San Colombano Certenoli	4146	25	34	51	36	41
7	Cogorno	3804	30	72	47	39	20		San Ruffino di Levi	1532	12	24	16	23	12
8	Coreglia Ligure	1024	12	9	6	6	4	23	S. Margherita Ligure	7262	43	111	96	73	77
9	Favale di Malvaro	1726	6	18	24	18	16	24	Santo Stefano d'Aveto	5230	31	82	75	46	52
10	Lavagna	6975	52	129	117	86	79	25	Sestri Levante	9650	84	206	193	140	145
11	Lorsica	1841	10	28	23	10	17	26	Varese Ligure	7556	56	110	118	97	92
12	Lumarzo	2978	23	48	60	30	35	27	Zoagli	3039	26	29	44	26	33
13	Maissana	2823	23	39	36	23	36	28							
14	Mezzanego	1989	6	32	22	25	27	25							
15	Moconesi	2227	17	32	41	36	25	27							
16	Moneglia	2234	18	43	30	24	23								
TOTALE										110866	748	1706	1632	1242	1220

CIRCONDARIO DI GENOVA.

1	Apparizione	2403	14	42	59	22	28	29	Pegli	7066	70	138	161	65	71
2	Arenzano	3655	25	82	60	37	33	30	Pieve di Sori	1731	14	28	26	18	24
3	Avegno	2119	22	35	28	28	17	31	Pontedeceimo	4058	20	93	62	31	37
4	Bargagli	3154	29	62	69	30	32	32	Prà	5286	42	141	130	54	62
5	Bavari	2835	19	67	52	54	35	33	Propata	751	12	17	14	9	16
6	Bogliasco	1834	19	34	35	28	32	34	Quarto al Mare	2868	26	54	60	35	25
7	Bolzaneto	3948	33	85	87	44	52	35	Quinto al Mare	2240	14	46	35	25	31
8	Borzoli	3481	33	88	97	49	56	36	Recco	4994	45	69	78	52	56
9	Busalla	3349	13	50	46	26	36	37	Rivarolo Ligure	8941	66	227	246	158	127
10	Camogli	3912	69	141	97	91	105	38	Roneo Scrivia	3035	20	80	58	30	32
11	Campo Ligure	3680	42	124	87	74	60	39	Rossiglione	3244	33	82	78	48	45
12	Campomorone	4634	15	76	97	52	51	40	San Giovanni Battista	1733	13	39	45	23	15
13	Canepa	1730	14	30	29	24	25	41	San Pier d'Arena	22028	168	495	531	306	301
14	Capraia (Isola)	801	4	7	4	4	2	42	San Quirico in Val Polcevera	2916	18	57	49	27	38
15	Casella	1887	13	22	21	17	13		Sant'Ilario Ligure	1413	7	29	25	22	26
16	Ceranesi	3024	24	46	54	34	37	43	Sant'Olcese	3882	24	69	66	33	42
17	Cornigliano Ligure	4761	47	133	141	132	68	44	Savignone	4023	16	68	35	49	35
18	Crocefieschi	3514	30	30	58	34	27	45	Serra Riccò	4512	38	62	67	33	27
19	Davagna	3090	27	61	72	42	23	46	Sestri Ponente	10872	78	259	266	138	136
20	Genova	179515	1174	3023	2826	2541	2355	47	Sori	2142	12	32	39	19	21
21	Isola del Cantone	3186	17	50	47	33	28	48	Struppa	3267	22	55	62	30	39
22	Masone	3016	35	90	99	55	54	49	Torriglia	4916	54	87	94	42	54
23	Mele	2860	29	66	79	57	53	50	Tribogna	1064	12	13	16	10	10
24	Mignanego	2619	15	36	47	25	21	51	Uscio	2346	20	64	48	42	52
25	Molassana	1936	16	41	38	23	14	52	Voltri	13621	96	287	249	152	170
26	Montebruno	937	14	13	18	10	5	53							
27	Montoggio	3853	34	61	54	31	23								
28	Nervi	5486	47	130	112	83	98								
TOTALE										389263	2813	7324	7053	5131	4870

TAVOLA I. — MOVIMENTO PER COMUNI.

Anno 1891.

Genova - Girgenti.

CIRCONDARI E DISTRETTI — COMUNI	POPOLAZIONE censita al 31 dicembre 1881	MATRIMONI	NATI		MORTI		CIRCONDARI E DISTRETTI — COMUNI	POPOLAZIONE censita al 31 dicembre 1881	MATRIMONI	NATI		MORTI	
			Maschi	Femmine	Maschi	Femmine				Maschi	Femmine	Maschi	Femmine

CIRCONDARIO DI SAVONA.

1	Albissola Marina	1895	10	30	41	15	22	23	Olba	485	6	5	7	4	4
2	Albissola Superiore	2156	9	40	43	29	28	24	Osiglia	1142	9	12	14	12	10
3	Altare	2176	13	35	33	29	37	25	Pallare	573	5	12	9	6	12
4	Bergoggi	579	2	4	6	5	2	26	Piana Crixia	1224	11	13	21	15	13
5	Biestro	577	3	4	4	5	3	27	Plodio	363	3	5	6	3	3
6	Bormida	961	7	17	16	10	15	28	Pontinvrea	914	9	19	15	8	8
7	Brovida	443	5	4	12	9	1	29	Quiliano	4021	41	80	65	45	53
8	Cairo Montenotte	4497	37	100	100	46	59	30	Roccaignale	1158	11	24	26	20	13
9	Carcare	1371	9	19	29	17	13	31	Rocchetta Cengio	306	4	7	8	4	5
10	Celle Ligure	2206	18	43	42	28	32	32	Santa Giulia	729	6	13	20	6	11
11	Cengio	936	9	16	18	8	16	33	Sassello	4045	38	77	75	41	45
12	Cogoleto	2494	16	57	57	39	27	34	Savona	29614	232	701	645	447	451
13	Cosseria	1036	5	19	20	7	6	35	Segno	916	6	17	12	8	12
14	Dego	2012	19	41	43	17	25	36	Spotorno	1277	9	18	20	15	16
15	Ellera	879	2	19	19	10	9	37	Stella	3267	28	61	61	34	41
16	Giusvalla	944	7	22	17	11	12	38	Tiglieto	1222	6	33	23	9	7
17	Mallare	1707	19	30	30	13	19	39	Vado	1789	19	55	43	17	16
18	Martina Olba	1839	13	38	24	12	15	40	Varazze	8237	74	151	160	110	115
19	Millesimo	1281	12	25	25	19	18	41	Vezi Portio	859	4	12	19	7	14
20	Mioglia	1049	10	25	13	12	11								
21	Murialdo	1979	11	46	18	35	16								
22	Noli	1865	18	22	28	19	19								
TOTALE										97023	775	1971	1887	1201	1254

CIRCONDARIO DI SPEZIA (LEVANTE).

1	Ameglia	2209	21	49	50	28	21	16	Monterosso al Mare	1823	10	35	38	16	22
2	Arcola	5018	51	190	161	81	80	17	Ortonovo	2602	29	58	37	36	27
3	Beverino	2543	11	36	30	27	23	18	Pignone	1144	6	22	20	15	10
4	Bolano	1898	12	39	36	12	24	19	Portovenere	3905	28	82	73	36	43
5	Bonassola	1130	10	22	27	11	16	20	Riccò del Golfo di Spezia	2428	23	45	57	32	39
6	Borghetto di Vara	1808	11	16	24	16	9	21	Riomaggiore	2990	33	72	62	43	32
7	Brugnato	938	6	12	14	8	8	22	S. Stefano di Magra	2183	22	49	39	19	20
8	Carro	1779	18	24	26	17	14	23	Sarzana	9845	78	207	183	135	117
9	Carrodano	1294	18	18	20	12	11	24	Sesta Godano	3866	24	61	52	89	31
10	Castelnuovo di Magra	3194	22	58	58	36	34	25	Spezia	30732	421	1100	1036	703	627
11	Deiva	1069	6	18	24	12	11	26	Vernazza	1802	19	50	30	28	20
12	Follo	2511	33	56	61	41	36	27	Vezzano Ligure	3654	38	111	106	50	65
13	Framura	1109	14	28	27	10	11	28	Zignago	1503	12	17	15	17	16
14	Lerici	6071	56	158	190	103	77								
15	Levanto	4416	40	92	82	50	52								
TOTALE										105464	1072	2725	2578	1633	1496

PROVINCIA DI GIRGENTI.

CIRCONDARIO DI BIVONA.

1	Alessandria della Rocca	5791	51	137	141	62	77	9	Ribera	8122	100	223	234	121	119
2	Bivona	4636	45	100	114	52	63	10	San Biagio Platani	2809	28	77	89	52	53
3	Burgio	5153	52	133	125	73	80	11	San Giovanni Gemini	3683	28	71	71	56	63
4	Calamonaci	1025	8	36	29	18	23	12	S. Stefano Quisquina	6283	46	147	142	100	124
5	Cammarata	5987	47	130	109	96	81	13	Villafraanca Sicula	2598	24	58	55	32	33
6	Casteltermini	9205	109	273	240	148	170								
7	Giancana	5691	69	164	141	85	74								
8	Lucca Sicula	2651	22	56	64	30	37								
TOTALE										63634	629	1610	1554	925	997

CIRCONDARIO DI GIRGENTI.

1	Aragona	12621	140	342	344	254	265	5	Castroflippo	3390	43	83	98	94	88
2	Camagra	1312	11	46	40	23	40	6	Cattolica Eraclea	6591	33	188	180	96	100
3	Campobello di Licata	7577	48	202	184	122	124	7	Comitini	2260	31	78	73	39	52
4	Canicatti	19679	170	543	531	420	449	8	Favara	16051	174	440	416	223	217

TAVOLA I. — MOVIMENTO PER COMUNI.

Anno 1891.

Girgenti - Grosseto - Lecce.

CIRCONDARI E DISTRETTI — COMUNI	POPOLAZIONE censita al 31 dicembre 1881	MATRIMONI	NATI		MORTI		CIRCONDARI E DISTRETTI — COMUNI	POPOLAZIONE censita al 31 dicembre 1881	MATRIMONI	NATI		MORTI			
			Maschi	Femmine	Maschi	Femmine				Maschi	Femmine	Maschi	Femmine		
			9	Girgenti	21274	170				456	482	290	329	17	Racalmuto
10	Grotte	8808	87	213	246	163	153	18	Rafadali	7633	69	250	267	166	157
11	Lampedusa e Linosa	1261	6	19	28	13	6	19	Ravanusa	8481	89	232	234	123	145
12	Licata	17565	195	518	461	371	310	20	Realmonte	2180	17	94	66	47	54
13	Montallegro	1474	17	47	42	22	27	21	Sant'Angelo Muxaro	1439	21	39	42	17	25
14	Naro	10395	74	269	262	200	179	22	Siculiana	6239	65	181	184	77	99
15	Palma di Montechiaro	11760	136	331	279	175	186		TOTALE	189603	1840	5077	4973	3261	3339
16	Porto Empedocle	8173	60	205	202	110	114								

CIRCONDARIO DI SCIACCA.

1	Caltabellotta	6900	74	185	160	92	101	5	S. Margherita di Belice	7523	87	195	155	125	135
2	Menfi	10062	81	214	225	173	164	6	Sciacca	22105	190	463	441	230	199
3	Montevago	3216	28	65	68	35	40		TOTALE	59250	526	1242	1201	772	768
4	Sambuca Zabut	9854	66	170	152	117	129								

PROVINCIA DI GROSSETO.

CIRCONDARIO UNICO DI GROSSETO.

1	Arcidosso	6553	52	178	161	91	78	12	Monte Argentario	5848	49	169	97	124	107
2	Campagnatico	5866	33	97	84	60	45	13	Montieri	4159	39	101	80	54	61
3	Castel del Piano	6058	55	139	148	76	81	14	Orbetello	7056	24	79	80	96	50
4	Castiglione della Pescaia	3501	34	68	51	46	45	15	Pitigliano	4519	31	82	95	73	52
5	Cinigiano	4340	47	107	95	73	62	16	Roccalbegna	4555	49	107	89	63	59
6	Gavorrano	6133	42	122	127	87	67	17	Roccastrada	3206	57	174	180	86	93
7	Grosseto	7371	39	125	103	155	90	18	Santa Fiora	6308	76	155	194	101	117
8	Isola del Giglio	2114	26	37	32	30	25	19	Scansano	5523	35	90	109	89	69
9	Magliano in Toscana	2374	15	35	26	30	20	20	Sorano	6036	40	159	147	100	83
10	Manciano	4932	33	92	85	59	54		TOTALE	114295	887	2368	2198	1694	1456
11	Massa Marittima	13348	111	252	215	201	198								

PROVINCIA DI LECCE.

(Terra d'Otranto).

CIRCONDARIO DI BRINDISI.

1	Brindisi	16719	138	370	387	318	276	10	Ostuni	18226	169	362	327	279	225
2	Carovigno	5089	60	113	116	86	88	11	Salice Salentino	3030	32	68	57	31	39
3	Ceglie Messapica	14557	124	372	316	300	302	12	San Donaci	1515	11	33	43	23	40
4	Ercolie	3050	23	66	78	48	57	13	S. Pancrazio Salentino	2658	39	70	71	47	44
5	Francofonte	18209	145	393	372	308	258	14	S. Vito de' Normanni	8512	81	228	236	148	127
6	Guagnano	2907	26	55	58	32	29	15	Torre Santa Susanna	3507	31	76	71	53	65
7	Latlano	6867	71	177	156	114	106	16	Veglie	2711	25	73	56	38	36
8	Mesagne	9229	77	214	178	154	142		TOTALE	124359	1127	2839	2673	2097	1944
9	Oria	8173	75	169	151	118	110								

CIRCONDARIO DI GALLIPOLI.

1	Acquarica del Capo	1668	28	44	49	37	33	7	Casarano	6434	67	174	160	151	132
2	Alessano	3167	29	62	69	39	62	8	Castrignano del Capo	2871	24	48	55	40	39
3	Alezio	3532	34	103	81	54	53	9	Corsano	1343	15	40	20	21	17
4	Alliste	2153	22	56	66	37	52	10	Cursi	1256	13	34	25	21	26
5	Andrano	1771	21	38	44	25	35	11	Diso	2315	16	56	41	41	34
6	Aradeo	2322	19	76	67	59	46	12	Gagliano del Capo	2136	13	55	49	19	28

TAVOLO I. — MOVIMENTO PER COMUNI.

Anno 1891.

Livorno - Lucca - Macerata.

CIRCONDARI E DISTRETTI — COMUNI	POPOLAZIONE censita al 31 dicembre 1881	MATRIMONI	NATI		MORTI		CIRCONDARI E DISTRETTI — COMUNI	POPOLAZIONE censita al 31 dicembre 1881	MATRIMONI	NATI		MORTI	
			Maschi	Femmine	Maschi	Femmine				Maschi	Femmine	Maschi	Femmine

CIRCONDARIO DI PORTOFERRAJO.

(Isola d'Elba).

1	Marciana	2437	21	49	53	30	23	5	Rio dell'Elba	2584	12	33	31	27	19
2	Marciana Marina	5189	43	91	74	91	41	6	Rio Marina	3505	32	57	38	19	24
3	Portoferraio	5633	53	77	71	67	52								
4	Porto Longone	4649	29	54	61	104	47								
									TOTALE	23997	190	361	328	338	206

PROVINCIA DI LUCCA.

CIRCONDARIO UNICO DI LUCCA.

1	Altopascio	4406	65	105	111	42	55	14	Montecatini Val Nievole	6964	46	177	188	90	96
2	Bagni di Lucca	9205	89	201	159	114	111	15	Pescaglia	7183	58	126	106	54	69
3	Barga	7665	72	109	118	74	62	16	Pescia	18005	131	326	314	228	220
4	Borgo a Mozzano	9547	79	151	139	97	98	17	Pietrasanta	14582	136	325	367	153	192
5	Buggiano	4481	36	76	87	44	56	18	Ponte Buggianese	6144	65	180	143	107	94
6	Camajore	16828	125	328	297	202	184	19	Seravezza	9326	75	211	203	102	133
7	Capannori	43726	376	840	747	474	474	20	Stazzema	7161	85	150	153	59	69
8	Coreglia Antelminelli	4647	40	66	67	55	49	21	Uzzano	4374	43	113	76	58	53
9	Lucca	68063	510	1142	1060	925	937	22	Vellano	2346	19	59	64	49	48
10	Massa e Cozzile	2923	31	49	64	29	44	23	Viareggio	12735	149	308	311	158	198
11	Massarosa	9619	78	167	156	101	84	24	Villa Basilica	3533	21	48	50	40	37
12	Monsummano	6931	67	153	133	90	107								
13	Montecarlo	3790	37	88	81	49	37								
									TOTALE	284484	2433	5498	5144	3394	3597

PROVINCIA DI MACERATA.

CIRCONDARIO DI CAMERINO.

1	Acquacanina	495	6	5	4	7	13	12	Monte Cavallo	708	7	8	9	8	3
2	Bolognola	294	..	6	3	1	3	13	Muccia	1609	12	23	15	17	23
3	Caldarola	2943	27	60	52	25	38	14	Pieve Bovigliana	2007	6	38	32	21	29
4	Camerino	11761	71	173	166	114	139	15	Pieve Torina	3340	23	56	63	27	46
5	Camportofondo di Fiast.	796	5	15	13	10	15	16	Pioraco	1678	9	39	32	12	10
6	Castel Raimondo	3406	25	60	63	18	43	17	Sefro	959	14	27	19	8	9
7	Cessapalombo	1245	11	28	24	23	16	18	Serrapetrona	1709	14	29	34	19	9
8	Fiast.	1895	15	30	26	41	21	19	Serravalle di Chienti	2795	27	46	50	47	43
9	Fiordimonte	795	7	14	15	9	13	20	Visso	5025	49	93	110	60	83
10	Fiuminata	2606	12	56	52	27	32								
11	Gagliole	1232	9	18	25	14	16								
									TOTALE	47298	349	824	807	508	604

CIRCONDARIO DI MACERATA.

1	Apiro	2974	19	71	63	46	53	13	Mogliano	4044	33	73	67	57	53
2	Appignano	2307	23	53	71	36	39	14	Montecassiano	4253	41	86	77	52	44
3	Belforte del Chienti	1715	16	38	34	15	18	15	Montecosaro	3046	19	64	60	47	38
4	Cingoli	12136	84	260	243	189	180	16	Monte Fano	3975	26	82	74	59	64
5	Civitanova Marche	9539	72	188	173	106	139	17	Monte Lupone	4039	46	69	67	59	51
6	Colmurano	1519	15	33	22	15	17	18	Monte San Giusto	2646	20	51	47	32	43
7	Esanatoglia	2227	18	45	39	23	32	19	Monte San Martino	1584	22	22	29	9	19
8	Ficano	1270	7	33	25	23	14	20	Morrovalle	5860	41	129	111	87	86
9	Guido	1864	9	28	30	16	37	21	Pausula	8341	68	173	149	94	107
10	Loro Piceno	3696	33	57	72	30	41	22	Penna San Giovanni	2712	23	49	58	43	36
11	Macerata	20249	161	356	364	279	303	23	Petriolo	2316	27	44	31	36	27
12	Matelica	6856	45	122	104	93	86	24	Pollenza	5331	52	115	92	84	70

TAVOLA I. — MOVIMENTO PER COMUNI.

Anno 1891.

Macerata - Mantova.

CIRCONDARI E DISTRETTI — COMUNI	POPOLAZIONE censita al 31 dicembre 1881	MATRIMONI				MORTI				CIRCONDARI E DISTRETTI — COMUNI	POPOLAZIONE censita al 31 dicembre 1881	MATRIMONI				MORTI			
		Maschi	Femmine	Maschi	Femmine	Maschi	Femmine	Maschi	Femmine			Maschi	Femmine	Maschi	Femmine	Maschi	Femmine		
																		Maschi	Femmine
25 Potenza Picena	7378	66	140	118	76	86	31	Sarnano	4917	27	86	70	53	72					
26 Recanati	19524	150	326	333	263	222	32	Tolentino	10897	95	224	217	126	157					
27 Ripe San Ginesio	1229	15	17	24	14	11	33	Treja	9380	78	168	160	129	126					
28 San Ginesio	6181	55	118	100	89	111	34	Urbisaglia	2482	35	45	53	43	41					
29 San Severino Marche	14937	88	229	229	189	188													
30 Sant'Angelo in Pontano	2591	19	50	37	33	38													
								TOTALE	192415	1548	3649	3443	2545	2654					

PROVINCIA DI MANTOVA.

DISTRETTO DI ASOLA.

1 Asola	6153	39	100	94	72	62	5	Ceresara	2189	23	35	33	20	20
2 Casalmoro	1095	7	12	15	16	18	6	Piubega	1587	15	27	31	16	20
3 Casaloldo	1328	8	24	23	14	12								
4 Castel Goffredo	4231	46	77	77	46	49								
								TOTALE	16583	138	275	273	184	181

DISTRETTO DI BOZZOLO.

1 Bozzolo	4310	29	59	74	73	70	6	Rodigo	3260	25	78	60	37	41
2 Gazzoldo degli Ippoliti	1363	14	27	26	11	18	7	San Martino dall'Argine	3109	10	43	51	44	38
3 Gazzuolo	3826	30	69	73	66	49								
4 Marcaria	8388	54	161	143	119	85								
5 Rivarolo Fuori	3975	20	45	52	43	42								
								TOTALE	28231	182	482	479	393	343

DISTRETTO DI CANNETO SULL' OGLIO.

1 Acquanegra sul Chiese	3957	35	68	76	52	55	5	Redondesco	2069	21	39	34	25	27
2 Canneto sull' Oglio	3627	26	50	57	37	30								
3 Casalromano	1085	5	21	17	13	14								
4 Mariana	707	3	15	11	12	7								
								TOTALE	11445	90	193	195	139	133

DISTRETTO DI CASTIGLIONE DELLE STIVIERE.

1 Castiglione delle Stiviere	5251	33	75	84	67	62	5	Solferino	1284	7	17	18	17	7
2 Cavriana	2363	23	43	38	45	35								
3 Guidizzolo	2460	16	40	51	32	28								
4 Medole	2851	18	49	38	28	32								
								TOTALE	13709	97	224	229	189	164

DISTRETTO DI GONZAGA.

1 Gonzaga	7492	57	140	123	120	115	5	San Benedetto Po	10849	86	211	213	173	186
2 Moglia	5286	37	98	113	71	73	6	Suzzara	9403	62	193	158	170	154
3 Motteggiana	3073	16	59	71	46	42								
4 Pegognaga	5545	36	111	84	97	95								
								TOTALE	41148	294	812	762	677	665

TAVOLA I. — MOVIMENTO PER COMUNI.

Anno 1891.

Mantova.

CIRCONDARI E DISTRETTI — COMUNI	POPOLAZIONE censita al 31 dicembre 1881	MATRIMONI				CIRCONDARI E DISTRETTI — COMUNI	POPOLAZIONE censita al 31 dicembre 1881	MATRIMONI			
		NATI		MORTI				NATI		MORTI	
		Maschi	Femmine	Maschi	Femmine			Maschi	Femmine	Maschi	Femmine

DISTRETTO DI MANTOVA.

1	Bagnolo San Vito	5187	42	114	85	73	67	10	Porto Mantovano	4390	35	82	75	35	44
2	Bigarello	1822	16	44	28	21	15	11	Roncoferraro	7771	57	147	139	80	60
3	Borgoforte	4042	36	81	79	48	57	12	Roverbella	4368	31	102	93	39	36
4	Castelbelforte	2749	26	53	47	26	24	13	San Giorgio di Man- tova	3640	30	86	81	42	39
5	Castel d'Ario	2900	23	64	51	26	34	14	Viriglio	3008	29	61	51	20	37
6	Castellucchio	4130	37	114	96	53	53								
7	Curtatone	6611	55	133	144	77	69								
8	Mantova	28048	186	380	387	570	547								
9	Marmirolo	4272	37	95	71	38	34		TOTALE	82947	640	1556	1427	1148	1116

DISTRETTO DI OSTIGLIA.

1	Ostiglia	6996	65	135	139	77	72	4	Villimpenta	2739	19	41	48	25	28
2	Serravalle a Po	2097	18	51	54	34	22								
3	Sustinate	3023	25	64	54	44	37		TOTALE	14855	127	291	295	180	159

DISTRETTO DI REVERE.

1	Borgofranco sul Po	2538	28	53	43	25	20	6	Schivenoglia	1671	25	31	33	17	14
2	Pieve di Coriano	1239	9	26	29	15	16	7	Villa Poma	1738	13	32	34	20	27
3	Quingentole	2446	25	36	38	31	28								
4	Quistello	10443	89	208	200	125	129								
5	Revere	3803	31	56	68	32	39		TOTALE	23878	220	442	445	5	273

DISTRETTO DI SERMIDE.

1	Carbonara di Po	2368	34	69	56	35	34	5	Sermide	6900	53	142	137	80	82
2	Felonica	2872	26	45	53	45	58								
3	Magnacavallo	2229	23	45	51	30	21								
4	Poggio Rusco	5175	68	112	98	68	66		TOTALE	19544	204	413	395	258	261

DISTRETTO DI VIADANA.

1	Commessaggio	1579	10	29	28	27	16	5	Viadana	15699	113	278	271	184	172
2	Dosolo	3888	26	75	60	36	41								
3	Pomponesco	1857	16	31	34	18	22								
4	Sabbioneta	6736	44	111	116	93	75		TOTALE	29759	209	524	507	358	326

DISTRETTO DI VOLTA MANTOVANA.

1	Goito	5378	41	97	112	47	59	4	Volta Mantovana	4184	32	65	55	59	52
2	Monzambano	2788	20	39	43	34	36								
3	Ponti sul Mincio	1279	11	15	16	11	10		TOTALE	13629	104	116	226	151	157

TAVOLA I. — MOVIMENTO PER COMUNI.

Anno 1891.

Massa e Carrara - Messina.

CIRCONDARI E DISTRETTI — COMUNI	POPOLAZIONE censita al 31 dicembre 1881	MATRIMONI		NATI		MORTI		CIRCONDARI E DISTRETTI — COMUNI	POPOLAZIONE censita al 31 dicembre 1881	MATRIMONI		NATI		MORTI	
		Maschi	Femmine	Maschi	Femmine	Maschi	Femmine			Maschi	Femmine	Maschi	Femmine	Maschi	Femmine

PROVINCIA DI MASSA E CARRARA.

CIRCONDARIO DI CASTELNUOVO DI GARFAGNANA.

1	Camporgiano	2599	21	34	53	29	26	11	Pieve Fosciana	2750	16	45	53	31	29
2	Careggine	1524	14	23	31	14	24	12	San Romano	1827	8	35	29	18	16
3	Castelnuovo di Garfagn.	4748	36	88	87	46	52	13	Sillano	1615	11	26	27	22	25
4	Castiglione di Garfagn.	3378	23	70	64	28	36	14	Trassilico	2070	15	38	35	12	21
5	Fosciandora	1419	5	30	29	12	9	15	Vagli Sotto	1687	37	46	51	58	28
6	Gallignano	3182	28	65	58	34	37	16	Vergemoli	1675	14	30	28	16	13
7	Giuncugnano	1072	6	13	14	7	17	17	Villa Collemantina	2087	11	27	43	18	28
8	Minucciano	2473	25	48	55	16	25								
9	Molazzana	2322	16	25	39	17	20								
10	Piazza al Serchio	2048	14	40	28	12	20								
	TOTALE		300	683	704	370	426		TOTALE	38476	300	683	704	370	426

CIRCONDARIO DI MASSA E CARRARA.

1	Aulla	6002	48	126	112	101	93	8	Massa	20032	186	513	518	305	301
2	Calice al Cornoviglio	3034	24	44	43	30	28	9	Montignoso	2988	20	80	61	34	29
3	Carrara	30094	351	799	787	426	418	10	Podenzana	1635	25	34	40	18	24
4	Casola in Lunigiana	2929	33	70	58	35	40	11	Rocchetta di Vara	1343	6	20	17	13	9
5	Fivizzano	14776	129	353	319	187	180	12	Tresana	4131	51	68	83	46	38
6	Fosdinovo	6038	75	106	141	71	95								
7	Licciana	4269	28	98	104	62	70								
	TOTALE		92721	956	2311	2283	1328		TOTALE	97271	956	2311	2283	1328	1325

CIRCONDARIO DI PONTREMOLI.

1	Bagnone	5259	39	110	116	66	61	5	Villafranca in Lunig.	3814	33	85	96	76	78
2	Filattiera	3586	24	54	82	44	48	6	Zeri	3531	29	81	60	33	36
3	Mulazzo	4931	44	116	104	70	76								
4	Pontremoli	12601	143	297	330	169	162								
	TOTALE		33722	312	743	788	458		TOTALE	33722	312	743	788	458	461

PROVINCIA DI MESSINA.

CIRCONDARIO DI CASTROREALE.

1	Antillo	1174	8	26	24	14	20	17	Malvagna	1528	16	28	32	35	25
2	Barcellona Pozzo di Gotto	20961	157	392	395	220	227	18	Mazzarrà Sant'Andrea	1657	18	46	42	35	29
3	Basico	1839	21	22	23	16	16	19	Merì	1408	13	29	21	19	20
4	Casalvecchio Siculo	2872	16	66	50	24	37	20	Mojo Alcantara	477	5	12	10	9	5
5	Castel Mola	1173	8	13	13	12	9	21	Mongiuffi Melia	1690	17	37	40	23	24
6	Castroreale	8810	85	189	154	76	91	22	Monte Albano di Elicona	5637	50	116	116	66	80
7	Falcone	1589	21	51	60	24	17	23	Motta Camastra	2062	26	46	50	21	26
8	Forza d'Agro	1987	13	37	33	26	26	24	Novara di Sicilia	7987	58	159	150	133	113
9	Francavilla di Sicilia	4432	35	101	109	56	63	25	Rocca Fiorita	396	2	8	7	9	6
10	Furnari	2592	13	69	59	37	33	26	Roccella Valdemone	1978	6	46	38	31	41
11	Giardini	2813	37	88	63	57	37	27	Santa Teresa di Riva	3598	25	74	80	33	31
12	Graniti	2068	16	48	37	20	20	28	Savoca	1858	14	50	36	28	16
13	Kaggi	675	6	16	23	13	10	29	Taormina	3128	23	62	58	32	41
14	Letojanni Gallodoro	1977	21	40	28	19	12	30	Tripi	2916	28	63	65	44	38
15	Limina	1763	12	51	45	41	29								
16	Locadi	415	4	11	7	7	2								
	TOTALE		93265	777	1996	1868	1180		TOTALE	93265	777	1996	1868	1180	1144

TAVOLA I. — MOVIMENTO PER COMUNI.

Anno 1891.

Messina - Milano.

CIRCONDARI E DISTRETTI — COMUNI	POPOLAZIONE censita al 31 dicembre 1881	MATRIMONI		NATI		MORTI		CIRCONDARI E DISTRETTI — COMUNI	POPOLAZIONE censita al 31 dicembre 1881	MATRIMONI		NATI		MORTI	
		Maschi	Femmine	Maschi	Femmine	Maschi	Femmine			Maschi	Femmine				
												Maschi	Femmine	Maschi	Femmine

CIRCONDARIO DI MESSINA.

1	Ali.	3004	28	68	72	32	27	16	Rocca Valdina	2774	13	48	58	33	31
2	Bauso	1260	10	28	34	10	22	17	Rometta	4005	29	84	76	43	40
3	Calvaruso	1172	6	20	22	22	16	18	Salina	5635	31	99	119	46	54
4	Condò	1294	8	19	16	14	12	19	San Filippo del Mela	3325	45	76	77	40	43
5	Fiumedinisi	3382	32	47	47	38	41	20	San Pier Niceto	4728	41	97	93	54	56
6	Gualtieri Sicaminò	3287	24	67	58	55	47	21	Santa Lucia del Mela	7016	55	148	156	108	122
7	Guidomandri	1202	4	38	24	29	21	22	Santo Stefano di Briga	1112	9	34	44	27	22
8	Itala	1898	11	39	33	27	24	23	Saponara Villafranca	3375	20	101	70	44	39
9	Lipari	11677	123	296	266	132	118	24	Scaletta Zanglea	1085	11	31	32	21	14
10	Mandanici	1094	6	18	15	22	28	25	Spadafora S. Martino	3653	35	73	81	34	40
11	Messina	126497	941	2868	2756	1938	1876	26	Valdina	688	5	18	17	10	11
12	Milazzo	13565	117	332	321	158	160	27	Venetico	1191	9	24	24	11	12
13	Monforte San Giorgio	3543	25	82	84	34	63								
14	Nizza Sicilia	2329	15	56	49	29	31								
15	Roccalumera	3573	33	99	84	50	38								
TOTALE										217184	1686	4910	4714	3061	3008

CIRCONDARIO DI MISTRETTA.

1	Capizzi	4395	50	91	82	69	66	9	San Fratello	7928	44	157	212	131	110
2	Caronia	4404	41	110	74	52	59	10	San Teodoro	1761	30	57	32	49	36
3	Castel di Lucio	2627	27	46	34	49	51	11	Santo Stefano di Camast.	5130	40	119	126	88	72
4	Cesarò	4723	49	115	112	68	63	12	Tusa	4943	41	110	106	53	54
5	Mistretta	12535	115	230	218	221	265								
6	Motta d'Affermo	2435	24	54	41	36	41								
7	Pettineo	2451	22	48	44	23	17								
8	Reitano	1244	13	23	35	27	25								
TOTALE										54576	496	1160	1116	866	859

CIRCONDARIO DI PATTI.

1	Alcara li Fusi	2712	28	70	57	66	53	17	Patti	9374	88	270	215	200	179
2	Brolo	1329	16	36	29	25	19	18	Piraino	3488	32	81	71	65	74
3	Capri Leone	955	4	20	26	20	20	19	Raccuja	2796	25	75	56	42	44
4	Castell'Umberto	2535	19	72	70	60	50	20	San Marco d'Alunzio	2399	23	68	80	37	47
5	Ficarra	2653	19	57	63	36	40	21	San Pietro sopra Patti	4327	32	109	104	67	54
6	Floresta	1268	11	46	33	34	40	22	San Salvatore di Fitalia	2521	13	51	58	36	31
7	Frazzànò	1189	13	27	19	33	27	23	Santa Domenica Vittoria	1585	12	36	41	28	30
8	Galati Mamertino	2831	33	47	75	61	54	24	Sant'Agata di Militello	5851	67	154	131	125	115
9	Gioiosa Marea	5308	37	139	126	97	96	25	Sant'Angelo di Brolo	5417	28	103	104	77	89
10	Librizzi	2179	15	42	50	27	40	26	Sinagra	3331	27	76	65	60	54
11	Longi	1877	20	44	42	53	43	27	Tortorici	10124	69	185	213	96	125
12	Militello di Rosmarino	2111	14	41	38	33	43	28	Ucria	3417	43	93	96	46	61
13	Mirto	1774	14	57	34	38	34								
14	Montagnareale	2299	23	55	46	40	29								
15	Naso	9234	103	217	198	131	147								
16	Oliveri	1015	20	45	38	21	10								
TOTALE										95899	848	2316	2178	1654	1653

PROVINCIA DI MILANO.

CIRCONDARIO DI ABBIATEGRASSO.

1	Abbiategrasso	10481	67	226	217	144	147	9	Bubbiano	545	1	18	13	10	8
2	Albairate	2360	21	44	47	15	13	10	Buscate	1910	15	48	37	26	23
3	Arconate	2900	17	64	54	40	34	11	Busto Garolfo	4008	36	112	92	62	59
4	Bareggio	3113	16	95	83	27	31	12	Calvignasco	549	5	14	11	10	5
5	Bernate Ticino	1677	10	45	27	23	21	13	Casarile	925	5	21	23	4	4
6	Besate	1677	13	34	27	17	13	14	Cassinetta di Lugagnano	1131	17	22	27	17	13
7	Binasco	1476	14	35	34	20	14	15	Castano Primo	4453	37	92	87	66	48
8	Boffalora sopra Ticino	1623	13	42	36	22	27	16	Cislano	2050	13	54	45	26	24

TAVOLA I. — MOVIMENTO PER COMUNI.

Anno 1891.

Milano.

CIRCONDARI E DISTRETTI — COMUNI		POPOLAZIONE censita al 31 dicembre 1881	MATRIMONI	NATI		MORTI		CIRCONDARI E DISTRETTI — COMUNI		POPOLAZIONE censita al 31 dicembre 1881	MATRIMONI	NATI		MORTI	
				Maschi	Femmine	Maschi	Femmine	Maschi	Femmine					Maschi	Femmine
17	Corbetta	5405	47	151	131	104	99	31	Ozzero	1228	19	27	25	16	8
18	Cuggiono	5364	26	68	81	69	76	32	Robecchetto con Induno	1932	12	42	45	21	13
19	Gaggiano	3298	24	76	48	33	32	33	Robecco sul Naviglio . . .	3274	31	88	79	31	50
20	Gudo Visconti	651	4	8	10	1	2	34	Rosate	2492	22	51	59	28	24
21	Inveruno	2930	39	79	60	51	61	35	Santo Stefano Ticino . . .	1214	8	34	30	20	27
22	Lacchiarella	3858	22	104	87	43	38	36	Sedriano	2319	24	68	60	37	39
23	Magenta	6225	54	136	161	85	84	37	Turbigo	1756	7	29	30	21	13
24	Magnago	3818	27	87	69	73	78	38	Vermezzo	728	10	11	16	6	4
25	Marcallo con Casone	2221	18	41	66	42	50	39	Vernate	1945	15	39	37	22	17
26	Mesero	1800	15	27	36	21	25	40	Vituaone	1963	18	55	43	18	20
27	Morimondo	1772	10	39	41	12	9	41	Zelo Surrigone	442	6	6	4	4	4
28	Motta Visconti	2825	20	66	57	41	31	42	Zibido San Giacomo	2110	20	42	40	17	22
29	Nosate	539	6	16	10	10	8								
30	Noviglio	1261	12	22	29	9	9								
									TOTALE	10383	816	2381	2214	1364	1327

CIRCONDARIO DI GALLARATE.

1	Albizzate	1992	20	41	38	31	27	29	Marnate	1001	10	27	26	21	12
2	Arluno	3061	14	76	81	47	61	30	Mornago	1833	14	52	38	23	29
3	Arsago	3373	32	67	66	50	36	31	Nerviano	4658	45	165	118	106	76
4	Busto Arsizio	13233	90	338	317	261	248	32	Oggiona con San Stefano .	698	5	17	10	10	4
5	Cairate	2762	19	64	51	34	30	33	Olgiate Olona	1940	12	52	46	33	23
6	Cajello	539	2	12	13	9	6	34	Orago	1042	14	20	19	10	11
7	Canegrate	1992	8	63	55	38	41	35	Origgio	1765	15	61	66	32	31
8	Cardano al Campo	2357	15	50	53	24	24	36	Parabiago	4858	38	147	132	90	86
9	Caronno Milanese	2688	24	84	78	71	77	37	Pogliano	1557	9	37	40	21	31
10	Casale Litta	2492	21	51	42	19	22	38	Pregnana	1304	6	40	37	21	20
11	Casorezzo	2435	14	69	56	47	34	39	Rescaldina	1891	18	51	57	27	21
12	Cassano Magnago	3598	32	76	82	66	56	40	Rhò	4562	32	119	126	85	86
13	Castellanza	2341	15	85	79	47	34	41	Saconago	3512	14	77	92	47	52
14	Cerro Maggiore	2598	18	76	67	63	56	42	Samarate	3756	28	101	79	47	47
15	Cislago	2545	16	61	62	41	43	43	San Giorgio su Legnano . .	1478	11	63	43	23	22
16	Cornaredo	3548	25	108	86	87	89	44	San Vittore Olona	1025	13	44	41	21	31
17	Crenna	2050	20	41	50	23	16	45	Saronno	6497	62	190	162	113	115
18	Fagnano Olona	3848	34	88	100	43	64	46	Sesto Calende	3668	27	61	61	45	47
19	Ferno	2112	18	41	52	22	14	47	Solbiate Olona	875	3	26	14	15	10
20	Gallarate	8442	48	162	158	128	100	48	Somma Lombarda	5234	32	100	88	51	69
21	Genzano	1836	12	51	62	35	37	49	Sumirago	2349	22	59	42	25	26
22	Golasecca	1800	10	32	26	16	14	50	Uboldo	2357	24	68	63	31	31
23	Gorla Minore	3781	22	83	89	58	50	51	Vanzago	1537	18	43	43	28	27
24	Jerago con Besnate	1782	16	33	52	44	41	52	Vergiate	3395	28	87	71	32	28
25	Linate	4552	41	118	122	76	67	53	Vizzola Ticino	348	4	9	10	3	3
26	Legnano	7883	76	282	302	151	173								
27	Lonate Pozzolo	4923	24	78	74	58	53								
28	Lucernate	656	7	20	28	21	22		TOTALE	15849	1197	4066	3865	2570	2468

CIRCONDARIO DI LODI.

1	Abbadia Cereto	488	5	9	9	4	7	18	Cervignano	920	8	18	7	9	11
2	Bertonico	1986	13	44	54	33	15	19	Codogno	11444	78	188	219	149	135
3	Boffalora d'Adda	819	6	17	19	16	13	20	Comazzo	1177	6	22	25	10	12
4	Borghetto Lodigiano	5815	37	114	108	75	82	21	Cornegliano Laudense . . .	948	6	18	20	16	13
5	Brembio	3082	26	73	58	48	46	22	Corno Giovine	1924	24	33	33	27	26
6	Camairago	1390	7	41	27	16	15	23	Corno Vecchio	800	7	16	25	12	6
7	Cantonale	107	2	2	2	2	2	24	Corte Palasio	1824	11	44	36	18	18
8	Casaletto Lodigiano	1064	11	29	24	15	10	25	Crespianca	1237	18	31	35	13	10
9	Casalmajocco	987	5	16	22	17	11	26	Dresano	635	1	7	4	5	3
10	Casale Pusterlengo	6304	39	123	113	94	76	27	Fombio	2042	21	45	40	38	25
11	Caselle Landi	2633	14	46	42	26	27	28	Galgagnano	477	8	14	5	7	7
12	Caselle Lurani	1165	6	35	22	16	10	29	Grafignano	2049	12	35	31	44	32
13	Castelnuovo Bocca di Ad . .	2510	27	39	45	20	20	30	Guardamiglio	2411	10	50	36	25	23
14	Castiglione d'Adda	3816	13	81	77	58	47	31	Livraga	3351	19	58	57	38	33
15	Cavacurta	1475	9	32	28	21	21	32	Lodi	25804	162	480	432	379	404
16	Cavenago d'Adda	2521	15	54	39	25	30	33	Lodi Vecchio	3399	27	63	63	25	36
17	Cazzimani	1376	7	30	35	19	10	34	Maccastorna	413	4	10	8	3	5

TAVOLA I. — MOVIMENTO PER COMUNI.

Anno 1891.

Milano.

CIRCONDARI E DISTRETTI — COMUNI					CIRCONDARI E DISTRETTI — COMUNI										
CIRCONDARI E DISTRETTI — COMUNI	POPOLAZIONE censita al 31 dicembre 1891	MATRIMONI		NATI		MORTI		CIRCONDARI E DISTRETTI — COMUNI	POPOLAZIONE censita al 31 dicembre 1891	MATRIMONI		NATI		MORTI	
		Maschi	Femmine	Maschi	Femmine	Maschi	Femmine			Maschi	Femmine	Maschi	Femmine	Maschi	Femmine
35 Mairago	2074	13	39	46	36	20	53	Sant'Angelo Lodigiano	8415	49	182	181	107	113	
36 Maleo	4133	18	80	74	49	44	54	San Stefano al Corno	2493	18	38	43	34	27	
37 Marudo	1699	14	36	36	12	15	55	San Zenone al Lambro	1809	7	23	20	14	13	
38 Massalengo	1660	13	29	30	14	19	56	Seguano	1568	16	35	28	22	11	
39 Melegnano	1163	9	19	23	9	20	57	Senna Lodigiana	3447	20	67	61	48	47	
40 Merlino	1005	6	20	21	8	10	58	Somaglia e Pizzolano	3109	20	64	59	37	34	
41 Montanaso Lombardo	978	3	17	27	9	13	59	Sordio	450	1	6	8	1	7	
42 Muzzano	2798	17	75	46	41	22	60	Terranuova dei Passerini	1735	13	46	40	18	23	
43 Orio Litta	1923	11	34	30	19	33	61	Tribano	757	8	19	14	8	12	
44 Ospedaletto Lodigiano	1819	25	39	49	15	21	62	Turano	2263	13	44	61	25	23	
45 Ossago	1737	18	38	34	16	19	63	Valera Fratta	1062	8	19	19	7	9	
46 Paulo	2000	12	49	33	21	11	64	Villanuova Sillaro	2095	11	48	35	25	16	
47 Pieve Fissiraga	1542	10	35	33	16	13	65	Villavesco	2081	19	43	33	28	17	
48 Salerano sul Lambro	1147	4	27	27	14	8	66	Vittadone	724	7	7	11	4	5	
49 San Colombano al Lamb.	6956	32	118	115	100	98	67	Zelo Buon Persico	2248	11	46	38	23	23	
50 San Fiorano	1560	19	28	23	16	10	68	Zorlesco	1951	16	44	52	27	28	
51 San Martino in Strada	2585	28	60	47	35	20									
52 San Rocco al Porto	3008	28	62	50	23	28									
								TOTALE	173887	1181	3453	3247	2204	2081	

CIRCONDARIO DI MILANO.

1 Affori	5535	46	167	157	107	99	41	Mazzo Milanese	971	12	32	25	24	28
2 Arese	1951	17	54	59	48	38	42	Mediglia	2886	22	74	53	37	28
3 Assago	994	5	20	18	9	6	43	Melegnano	6022	53	125	101	96	91
4 Baggio	3172	25	78	84	30	27	44	Melzo	2894	29	67	57	46	51
5 Basiglio	1114	14	34	22	18	17	45	Mezzate	1648	13	36	33	15	14
6 Basiglio	620	6	17	11	8	2	46	Milano	321839	2830	6909	6334	5806	5529
7 Bellinzago Lombardo	1425	16	31	20	22	13	47	Musocco	4837	58	137	115	66	79
8 Bollate	5206	45	138	145	87	81	48	Niguarda	2433	23	62	66	38	27
9 Bresso	1701	13	43	39	32	34	49	Novate Milanese	2505	19	53	48	22	35
10 Buccinaico	1810	14	36	36	18	9	50	Opera	968	13	25	26	14	16
11 Busnago	1652	3	42	37	36	21	51	Pantigliate	702	9	12	17	4	5
12 Bussero	1775	15	43	46	38	45	52	Peschiera Borromeo	1275	18	22	22	13	17
13 Cambiagio	2395	22	50	46	62	70	53	Pessano	2361	15	75	57	46	42
14 Carpiano	1787	17	36	44	36	21	54	Pieve Emanuele	1276	9	33	31	16	13
15 Cassina d'Adda	7461	56	171	163	104	110	55	Pioltello	2998	20	51	48	40	40
16 Cassina de' Pecchi	1479	17	23	31	9	21	56	Pozzo d'Adda	1459	12	34	38	21	20
17 Cassina del Pero	894	5	12	17	16	11	57	Pozzuolo Martesana	2948	19	54	55	33	34
18 Cerchiate	262	2	4	3	6	4	58	Precotto	1161	8	34	26	18	18
19 Cernusco sul Naviglio	5603	33	126	129	240	180	59	Quintosele	2456	34	56	63	24	33
20 Cerro al Lambro	1197	8	21	22	15	14	60	Rodano	1843	9	24	16	21	13
21 Cesano Boscone	761	3	20	20	12	4	61	Roncello	923	3	36	21	19	16
22 Cesate	1439	14	45	53	21	26	62	Rozzano	1465	17	29	27	13	13
23 Chiaravalle Milanese	2313	24	56	43	39	21	63	San Donato Milanese	955	11	16	16	12	16
24 Colturano	867	7	26	15	18	8	64	Segrate	1981	11	44	44	26	24
25 Cormano	2017	16	54	50	30	27	65	Senago	2644	31	82	85	37	50
26 Cornate	4181	30	122	113	88	81	66	Settala	2141	14	39	37	13	12
27 Corsico	1930	16	37	42	15	18	67	Settimo Milanese	2911	13	51	58	28	53
28 Crescenzo	2030	19	54	41	19	30	68	Terrazzano	624	10	29	15	7	10
29 Cusago	1210	9	31	20	18	13	69	Trenno	3273	24	90	74	23	37
30 Garbagnate Milanese	2250	17	79	69	50	42	70	Trezzano Rosa	1034	4	27	25	12	12
31 Gessate	2565	19	71	53	29	35	71	Trezzano sul Naviglio	1213	5	28	16	15	11
32 Gorgonzola	4711	43	94	88	99	90	72	Trezzo sull'Adda	4680	34	108	101	90	54
33 Gorla Primo	811	8	25	24	12	11	73	Truccazzano	3015	14	79	67	38	35
34 Greco Milanese	3011	35	79	105	48	60	74	Turro Milanese	352	6	10	10	4	4
35 Grezzago	875	3	9	17	6	8	75	Vaprio d'Adda	3694	26	73	84	59	50
36 Inzago	4258	42	90	94	46	56	76	Viboldone	4141	37	88	84	46	49
37 Lambrate	2055	18	35	39	23	29	77	Vignate	1386	16	23	22	14	7
38 Lisate	1209	9	22	20	22	13	78	Vizzolo Predabissi	697	6	17	14	10	10
39 Locate Triulzi	2198	11	43	51	24	24								
40 Masate	1248	11	21	30	13	14								
								TOTALE	491383	4245	10943	10147	8439	8029

CIRCONDARIO DI MONZA.

1 Agrate Brianza	3609	31	126	91	82	67	5	Bellusco	1756	15	65	59	32	31
2 Albiate	1858	20	73	69	39	25	6	Bernareggio	7030	59	208	224	128	137
3 Arcore	2594	16	67	72	46	31	7	Besana in Brianza	6720	66	198	185	101	93
4 Balsamo	2247	24	50	52	31	27	8	Biassono	2228	23	76	59	38	32

TAVOLA I. — MOVIMENTO PER COMUNI.

Anno 1891.

Milano - Modena.

CIRCONDARI E DISTRETTI — COMUNI						CIRCONDARI E DISTRETTI — COMUNI								
POPOLAZIONE censita al 31 dicembre 1891	MATRIMONI	NATI		MORTI		POPOLAZIONE censita al 31 dicembre 1891	MATRIMONI	NATI		MORTI				
		Maschi	Femmine	Maschi	Femmine			Maschi	Femmine	Maschi	Femmine			
9 Bovisio	1388	17	53	35	13	15	34	Mezzago	1466	6	38	43	26	16
10 Brioso	2816	27	66	71	32	39	35	Misinto	2989	29	56	62	53	49
11 Brugherio	4277	34	117	135	86	76	36	Monza	28012	225	728	698	470	440
12 Burago di Molgora	1179	13	38	19	24	26	37	Muggiò	2298	18	79	75	27	42
13 Camparada	585	2	17	22	8	5	38	Nova	2422	17	78	66	42	55
14 Caponago	1648	14	56	55	48	32	39	Oreno	2017	17	57	46	22	25
15 Carate Brianza	4920	34	170	133	92	78	40	Ornago	1386	8	22	36	11	18
16 Carugate	2249	23	58	66	43	43	41	Paderno Dugnano	5708	43	183	128	108	85
17 Cavenago di Brianza	1456	13	43	44	19	13	42	Renate	1333	11	42	34	16	18
18 Ceriano Laghetto	3823	36	121	104	63	46	43	Ruginello	774	5	20	19	7	12
19 Cesano Maderno	4116	34	114	124	82	81	44	Seregno	7846	55	252	238	147	142
20 Cinisello	2746	31	84	61	54	46	45	Sesto San Giovanni	5507	49	146	154	92	96
21 Cologno Monzese	2581	30	69	76	51	38	46	Seveso	4106	29	111	95	50	43
22 Concorezzo	2896	24	98	76	48	44	47	Sovico	1532	7	52	57	24	24
23 Correzzana	510	2	10	11	8	2	48	Triuggio	2690	20	100	95	36	44
24 Cusano sul Seveso	1671	23	41	40	21	29	49	Varedo	1865	18	51	54	28	26
25 Desio	6347	41	193	187	128	130	50	Veduggio con Colzano	1414	11	46	38	17	23
26 Giussano	4827	26	143	145	73	57	51	Velate Milanese	3092	9	30	32	19	30
27 Lentate sul Seveso	4111	25	98	90	47	44	52	Verano	1842	11	69	69	31	41
28 Lesmo	2313	25	62	58	33	32	53	Villa San Fiorano	1890	12	65	40	37	19
29 Limbiate	3950	25	89	82	122	130	54	Vimercate	4774	43	135	106	122	90
30 Lissone	4980	41	205	184	92	104	55	Vimodrone	1536	4	39	26	19	16
31 Macherio	1703	13	52	49	29	27	56	TOTALE	187474	1523	5481	5086	3251	3043
32 Masciago Milanese	801	9	28	21	13	10								
33 Meda	3739	30	98	92	61	53								

PROVINCIA DI MODENA.

CIRCONDARIO DI MIRANDOLA.

1 Cavosanto	3006	34	73	62	49	54	7	Novi di Modena	6257	42	115	120	86	68
2 Cavezzo	4829	41	66	78	53	56	8	San Felice sul Panaro	8640	72	174	142	112	115
3 Concordia sulla Secchia	9527	92	180	157	157	129	9	San Possidonio	3065	26	55	50	54	51
4 Finale nell'Emilia	12714	95	273	257	178	179	10	San Prospero	3456	20	65	75	77	50
5 Medolla	3735	25	50	71	65	59		TOTALE	67942	542	1322	1260	1029	937
6 Mirandola	12713	95	271	248	198	176								

CIRCONDARIO DI MODENA.

1 Bastiglia	1687	4	34	28	21	15	12	Nonantola	5978	45	126	127	91	92
2 Bomperto	4413	39	75	74	45	52	13	Prignano sulla Secchia	3891	41	63	75	36	30
3 Campogalliano	3981	35	80	91	64	65	14	Ravarino	4472	30	136	96	88	74
4 Carpi	18788	123	396	368	307	283	15	San Cesario sul Panaro	2292	20	52	53	36	34
5 Castelnuovo Rangone	2897	16	56	76	53	40	16	Sassuolo	6135	58	132	161	88	100
6 Castelvetro di Modena	4709	55	126	122	77	62	17	Savignano sul Panaro	2128	17	43	61	39	47
7 Fiorano Modenese	3059	32	59	63	48	49	18	Soliera	5026	41	115	111	70	67
8 Formigine	6792	62	168	171	105	118	19	Spilamberto	3763	34	100	85	55	69
9 Maranello	3982	33	66	74	50	58	20	Vignola	3500	48	109	83	73	46
10 Marano sul Panaro	2493	32	72	62	38	38		TOTALE	147342	1170	3119	2963	2335	2221
11 Modena	58058	405	1111	982	951	882								

CIRCONDARIO DI PAVULLO NEL FRIGNANO.

1 Fanano	4767	44	113	121	61	70	9	Montese	5499	55	124	107	74	61
2 Fiumalbo	1982	22	52	54	39	40	10	Pavullo nel Frignano	10119	106	233	228	150	130
3 Frassinoro	3549	63	119	104	75	53	11	Pievepelago	2871	32	69	73	36	39
4 Guiglia	3862	45	69	74	38	52	12	Polinago	3703	35	86	95	29	44
5 Lama Mocogno	4063	35	84	77	33	44	13	Riolunato	1287	15	40	37	30	26
6 Monfestino in Serra Mazzoni	5985	49	121	123	73	73	15	Sestola	2724	28	58	56	47	43
7 Montecreto	1604	10	40	33	18	18		Zocca	5632	49	108	114	68	68
8 Montefiorino	6323	67	170	132	91	88		TOTALE	63970	655	1486	1428	862	849

TAVOLA I. — MOVIMENTO PER COMUNI.

Napoli.

Anno 1891.

CIRCONDARI E DISTRETTI — COMUNI	POPOLAZIONE censita al 31 dicembre 1881	MATRIMONI				MORTI				CIRCONDARI E DISTRETTI — COMUNI	POPOLAZIONE censita al 31 dicembre 1881	MATRIMONI				MORTI			
		NATI		MORTI		NATI		MORTI				NATI		MORTI					
		Maschi	Femmine	Maschi	Femmine	Maschi	Femmine	Maschi	Femmine			Maschi	Femmine	Maschi	Femmine	Maschi	Femmine		

PROVINCIA DI NAPOLI.

CIRCONDARIO DI CASORIA.

1	Afragola	19367	155	454	409	346	334	14	Licignano di Napoli . .	1560	11	37	98	21	31
2	Arzano	6017	54	164	141	105	87	15	Melito di Napoli	3855	30	85	79	39	43
3	Caivano	11511	129	243	241	176	153	16	Mugnano di Napoli . . .	4458	36	89	84	87	91
4	Calvizzano	1889	19	26	45	30	45	17	Pomigliano d'Arco	9436	59	225	218	163	120
5	Cardito	4571	34	110	110	76	68	18	Qualiano	1564	16	63	41	32	32
6	Casalnuovo di Napoli . .	4494	28	113	101	71	40	19	San Pietro a Patierno . . .	3015	36	79	86	44	70
7	Casandrino	2869	23	58	49	38	32	20	San't'Antimo	9363	65	181	167	159	167
8	Casoria	9791	72	252	243	205	157	21	San't'Arpino	2214	20	37	47	36	33
9	Crispano	1339	20	24	23	10	10	22	Secondigliano	7494	85	219	218	143	140
10	Frattamaggiore	10848	99	282	213	150	131	23	Villaricca	2877	18	72	56	35	36
11	Frattaminore	2345	24	48	42	29	39								
12	Giuliano in Campania . .	12394	102	262	250	233	216								
13	Grumo Nevano	5008	32	127	92	66	63								
TOTALE . . .										138179	1167	3250	2993	2294	2138

CIRCONDARIO DI CASTELLAMMARE DI STABIA.

1	Agerola	4125	45	88	96	47	50	12	Ottajano	19476	121	477	428	296	327
2	Anacapri	1809	12	37	24	15	11	13	Piano di Sorrento	8122	57	122	133	81	78
3	Boscoreale	8756	61	200	229	179	172	14	Pimonte	1690	18	37	35	28	42
4	Boscotrecase	9732	74	274	224	182	161	15	Poggiomarino	4304	34	124	90	93	81
5	Capri	2730	24	65	71	33	23	16	San't'Agnello	4518	45	84	69	42	62
6	Casola di Napoli	2386	15	71	46	31	59	17	Sorrento	7869	51	158	149	80	80
7	Castellammare di Stabia .	33102	240	678	658	703	622	18	Torre Annunziata	22013	183	627	586	556	498
8	Gragnano	13902	103	306	319	266	245	19	Vico Equense	10936	76	219	216	127	147
9	Lettere	6174	54	140	132	123	113								
10	Massalubrense	7998	60	138	134	85	102								
11	Meta	7163	38	106	84	64	71								
TOTALE . . .										176805	1311	3951	3723	3081	2944

CIRCONDARIO DI NAPOLI.

1	Barra	9743	73	236	213	148	146	9	S. Giovanni a Teduccio . .	14583	119	367	333	266	232
2	Cercola	3007	24	82	70	49	54	10	San Sebastiano al Vesuvio .	2105	21	61	55	24	29
3	Napoli	494314	3764	9203	8905	7638	7510	11	Sant'Anastasia	7220	58	160	141	109	109
4	Pollena Trocchia	2145	21	36	45	30	32	12	Somma Vesuviana	8539	82	192	172	155	126
5	Portici	7324	77	182	196	159	167	13	Torre del Greco	27562	225	668	640	426	374
6	Portici	12709	96	261	242	220	203								
7	Resina	15593	131	422	330	232	230								
8	San Giorgio a Cremano . .	4826	43	110	103	94	78								
TOTALE . . .										609720	4734	11980	11495	9610	9340

CIRCONDARIO DI POZZUOLI.

1	Barano d'Ischia	4499	34	89	119	69	71	9	Pozzuoli	17269	131	428	404	270	218
2	Casamicciola	4077	24	87	79	69	55	10	Procida	13131	98	255	251	141	158
3	Chianajo ed Uniti	3701	22	62	81	64	62	11	Serrara Fontana	1940	20	48	45	36	28
4	Forio	6595	49	148	172	84	65	12	Socavo	2480	20	55	47	40	31
5	Ischia	6266	47	143	128	75	77	13	Ventotene	2255	8	25	27	18	15
6	Lacco Ameno	1713	10	39	46	44	32								
7	Marano di Napoli	8602	60	199	182	115	114								
8	Pianura	4038	31	82	81	43	32								
TOTALE . . .										76541	554	1660	1662	1068	958

TAVOLA I. — MOVIMENTO PER COMUNI.

Anno 1891.

Novara.

CIRCONDARI E DISTRETTI — COMUNI		POPOLAZIONE censita al 31 dicembre 1881	MATRIMONI		NATI		MORTI		CIRCONDARI E DISTRETTI — COMUNI		POPOLAZIONE censita al 31 dicembre 1881	MATRIMONI		NATI		MORTI	
			Maschi	Femmine	Maschi	Femmine	Maschi	Femmine				Maschi	Femmine	Maschi	Femmine	Maschi	Femmine

PROVINCIA DI NOVARA.

CIRCONDARIO DI BIELLA.

1	Aioloche	765	5	10	14	6	9	51	Piane di Serravalle Se-								
2	Andorno Cacciorna	2640	22	48	44	31	28	52	sia	617	2	2	8	4	4		
3	Benna	619	4	15	11	7	7	53	Piatto	650	3	16	12	5	12		
4	Biella	14717	104	306	296	254	187	52	Piedicavallo	2823	9	28	52	14	17		
5	Bioglio	2056	17	17	18	18	12	54	Pistolesa	516	4	5	6	4	1		
6	Bornate	337	3	6	10	1	8	55	Pollone	2047	13	28	30	18	15		
7	Borriana	805	5	17	23	3	8	56	Ponderano	1901	13	35	27	27	21		
8	Brusnengo	2192	14	30	30	29	34	57	Portula	2022	22	32	38	22	27		
9	Callabiana	698	4	6	6	4	4	58	Postua	1329	13	20	27	9	14		
10	Camandona	2033	12	21	21	15	24	59	Pralungo	2731	16	57	35	28	23		
11	Camburzano	910	7	10	11	7	9	60	Pray	344	3	14	8	2	2		
12	Campiglia Cervo	1028	13	15	8	7	5	61	Quaregna	327	1	6	1	1	3		
13	Candelo	2777	26	71	55	43	42	62	Quittengo	922	5	14	16	8	8		
14	Caprie	613	5	3	11	7	6	63	Ronco Biellese	1720	6	21	20	20	11		
15	Casapinta	729	12	13	9	8	11	64	Roppolo	1186	9	16	14	15	10		
16	Castellengo	432	3	8	8	7	4	65	Sagliano Micca	2438	15	48	28	23	25		
17	Castelletto Cervo	853	12	32	24	21	22	66	Sala Biellese	1425	7	35	28	17	19		
18	Castelletto Villa	365	..	3	1	7	4	67	Salussola	2478	9	60	35	27	26		
19	Cavaglia	2739	22	46	36	36	31	68	Sandigliano	1228	10	22	28	8	13		
20	Ceretto Castello	268	..	4	2	1	2	69	San Giuseppe di Casto	547	1	2	6	6	1		
21	Cerrione	1603	10	27	26	19	14	70	San Paolo Cervo	830	6	9	10	9	5		
22	Chiavazza	3156	30	50	45	27	35	71	Selve Marcone	297	1	3	2	6	3		
23	Coggiola	3029	22	79	69	41	38	72	Serravalle Sesia	1849	15	45	35	29	34		
24	Cossato	3726	31	71	66	34	32	73	Sorprana	1068	4	32	32	24	26		
25	Cossila	3144	11	39	51	29	32	74	Sordevolo	2569	12	27	44	23	20		
26	Crocevafore	1065	10	22	16	8	21	75	Sostegno	1175	16	18	14	15	18		
27	Croves di Mosso	2230	13	40	46	34	25	76	Strona	1768	5	44	28	19	20		
28	Crosa	577	7	12	6	5	5	77	Tavigliano	1581	5	26	20	15	14		
29	Curino	2545	29	42	30	26	31	78	Ternengo	475	1	5	9	6	4		
30	Donato	1739	15	28	20	14	12	79	Tollegno	1214	5	20	23	15	23		
31	Dorzano	545	5	9	10	3	9	80	Torazzo	800	8	16	13	14	6		
32	Fleccia	874	5	18	17	11	10	81	Trivero	4728	23	72	74	57	62		
33	Gaglianico	909	6	26	15	14	27	82	Valdengo	1157	5	17	13	12	10		
34	Graglia	2674	14	45	30	24	30	83	Vallanzengo	347	7	8	7	1	6		
35	Guardabosone	792	6	9	8	7	3	84	Valle Inferiore Mosso	1006	6	17	20	8	11		
36	Lessona	1489	8	32	31	14	13	85	Valle San Nicolao	1534	17	25	22	22	18		
37	Magnano	1850	12	33	34	21	23	86	Valle Superiore Mosso	655	2	11	8	3	6		
38	Massazza	490	8	7	13	6	8	87	Veglio	1067	6	21	13	11	10		
39	Mezzera	3778	20	51	57	47	50	88	Verrone	349	3	10	9	4	2		
40	Mezzana Mortigliengo	1554	14	35	34	23	18	89	Vigliano Biellese	1924	15	38	49	19	22		
41	Miagliano	1000	7	17	13	5	13	90	Villanova Biellese	323	1	7	9	6	3		
42	Mongrando	4160	38	69	61	43	38	91	Vintebbio	495	3	5	10	4	3		
43	Mosso Santa Maria	1740	14	25	29	15	9	92	Viverone	1736	11	30	26	13	10		
44	Mottalciata	1537	13	41	29	24	16	93	Zimone	925	7	18	17	18	16		
45	Muzzano	841	3	6	6	2	4	94	Zubiena	2389	15	32	40	16	24		
46	Netro	2141	19	25	29	15	26	95	Zumaglia	959	5	20	11	10	8		
47	Occhieppo Inferiore	2262	13	43	41	30	34										
48	Occhieppo Superiore	1702	7	32	27	13	24										
49	Pettinengo	2685	12	31	41	21	29										
50	Piancერი	499	4	6	12	9	10										
	TOTALE	153908	1061	2688	2507	1733	1732										

CIRCONDARIO DI DOMODOSSOLA (OSSOLA).

1	Agaro	117	..	1	..	1	..	13	Cardezza	862	10	15	18	4	12		
2	Albogno	120	3	2	2	1	1	14	Castiglione d'Ossola	562	3	8	7	5	3		
3	Antronapiana	578	4	9	6	7	5	15	Ceppomorelli	521	1	8	9	2	5		
4	Anzino	186	1	2	1	1	2	16	Cimamulera	403	6	4	3	3	5		
5	Baceno	1122	6	20	18	15	7	17	Coimo	270	3	2	3	3	3		
6	Bannio	780	2	11	7	8	6	18	Craveggia	685	1	13	9	4	4		
7	Beura	591	5	17	9	7	3	19	Craveggia	449	6	9	7	9	5		
8	Bognanco Dentro	634	6	6	7	12	4	20	Crevola d'Ossola	1218	7	16	10	6	6		
9	Bognanco Fuori	403	..	6	7	6	3	21	Crodo	857	2	7	11	8	13		
10	Buttogno	269	2	4	3	3	3	22	Dissimo	202	2	5	6	2	3		
11	Caddo	145	2	5	3	1	1	23	Domodossola	3522	24	41	57	37	41		
12	Calasca	864	3	12	10	10	19	24	Druogno	550	5	10	12	4	14		

TAVOLA I. — MOVIMENTO PER COMUNI.

Anno 1891.

Novara.

	CIRCONDARI E DISTRETTI — COMUNI	POPOLAZIONE censita al 31 dicembre 1881	MATRIMONI		NATI		MORTI		CIRCONDARI E DISTRETTI — COMUNI	POPOLAZIONE censita al 31 dicembre 1881	MATRIMONI		NATI		MORTI	
			Maschi	Femmine	Maschi	Femmine	Maschi	Femmine			Maschi	Femmine	Maschi	Femmine	Maschi	Femmine
25	Finero	237	2	6	4	..	11	43	Schieranco	400	5	2	5	3	4	
26	Folsogno	137	1	4	2	1	..	44	Seppiana	308	1	2	2	1	2	
27	Formazza	589	2	5	4	5	7	45	Tappia	228	..	6	4	3	1	
28	Macugnaga	718	4	22	14	4	8	46	Toceano	424	3	7	6	3	5	
29	Malesco	499	3	6	4	5	10	47	Trasquera	639	5	11	8	6	4	
30	Masera	1022	9	19	19	14	16	48	Vagna	1205	5	17	10	9	11	
31	Montecrestese	1258	6	14	10	11	11	49	Villa d'Ossola	677	3	9	14	6	8	
32	Monte Ossolano	223	2	8	4	1	7	50	Varzone con San Carlo	735	..	8	14	11	9	
33	Montescheno	842	2	17	15	4	9	51	Varzo	1938	10	27	21	19	25	
34	Mozzio	250	1	6	4	5	5	52	Viceno	117	1	..	2	1	3	
35	Olgia	212	..	2	3	..	3	53	Viganella	479	2	10	8	3	9	
36	Pallanzeno	498	4	7	13	4	3	54	Villa d'Ossola	1220	7	13	26	21	20	
37	Piedimulera	493	..	12	10	10	4	55	Villette	322	1	3	5	4	2	
38	Preglia	316	3	12	5	3	5	56	Vocogno e Prestinone	268	..	5	4	4	..	
39	Premia	1022	4	17	11	12	12	57	Zornasco	132	1	2	4	2	..	
40	Re	171	4	8	1									
41	Salocchio	83	..	1	..	1	1									
42	Santa Maria Maggiore e Crana	745	8	13	8	7	10		TOTALE	34457	199	528	492	341	394	

CIRCONDARIO DI NOVARA.

1	Agnello	303	4	1	2	1	1	49	Garbagna Novarese	1136	12	28	29	8	12
2	Agrate Conturbia	1579	12	29	26	12	16	50	Gargallo	902	9	16	18	20	9
3	Alzate con Linduno	446	5	13	10	9	6	51	Gattico	2565	25	62	47	35	25
4	Ameno	1888	16	36	17	12	17	52	Ghemme	3765	41	65	56	37	35
5	Ara	362	3	8	5	3	8	53	Ghevio	546	5	10	11	2	6
6	Armeno	1818	14	35	21	17	13	54	Gozzano	2655	18	57	51	21	30
7	Arola	719	6	11	9	13	7	55	Granzo con Monticello	1939	18	53	49	22	22
8	Arona	4182	26	64	64	57	46	56	Grignasco	1796	9	32	26	17	21
9	Artò	361	4	9	6	3	5	57	Inverio Inferiore	2805	20	32	54	29	29
10	Auzate	344	..	7	3	3	4	58	Inverio Superiore	525	4	7	7	7	10
11	Barenzo	1524	8	28	30	19	21	59	Isola San Giulio	473	3	7	10	4	2
12	Bellinzago Novarese	4418	27	105	99	67	62	60	Landiona	884	8	21	12	11	7
13	Bianbate	1441	17	46	34	29	39	61	Maggiara	2775	21	33	45	18	26
14	Boca	1725	12	30	28	15	23	62	Mandello Vitta	497	3	14	11	7	8
15	Bogogno	1542	11	36	40	19	11	63	Marano Ticino	1090	5	23	23	19	13
16	Boletto	471	9	14	3	7	3	64	Meina	1125	6	26	13	11	10
17	Bolzano	717	7	20	14	8	15	65	Mercurago	1827	18	27	42	16	23
18	Borgo Lavezzaro	3059	25	57	50	31	33	66	Mezzomerico	895	8	19	13	6	4
19	Borgomanero	9349	67	159	179	89	104	67	Miasino	1235	5	22	25	11	18
20	Borgo Ticino	2371	13	47	47	22	23	68	Momo	1847	22	41	49	16	21
21	Borgo Verelli	3415	23	61	54	35	33	69	Montrigiasco	444	3	9	7	2	5
22	Briga	1015	13	28	22	12	18	70	Nibbiola	1264	5	25	15	8	7
23	Briona	1161	12	25	17	15	15	71	Nonio	606	3	7	13	8	5
24	Bugnate	223	3	..	2	3	1	72	Novara	38077	248	691	686	579	544
25	Caltignaga	1998	19	51	46	36	22	73	Oleggio	8535	58	147	149	94	86
26	Cameri	5124	42	99	93	77	64	74	Oleggio Castello	832	9	27	30	7	7
27	Carpignano Sesia	2405	15	39	38	31	48	75	Orta Novarese	980	6	12	10	16	14
28	Casalbeltrame	1450	19	35	26	21	17	76	Paruzzaro	929	4	12	19	10	6
29	Casaleggio Novarese	839	5	12	18	6	6	77	Pella	683	2	16	17	5	9
30	Casalfino	3574	26	73	78	32	35	78	Pettenasco	774	7	16	14	9	4
31	Casalvolone	2167	15	39	43	15	22	79	Pogno	973	9	14	10	10	8
32	Castellazzo Novarese	698	5	10	14	7	7	80	Pombia	1725	20	35	32	20	13
33	Castelletto sopra Ticino	4775	27	101	75	45	45	81	Prato Sesia	1712	14	21	29	12	14
34	Cavaglietto	739	5	15	11	12	14	82	Recetto	1424	18	36	28	22	24
35	Cavaglio d'Agogna	1654	20	34	19	30	37	83	Romagnano Sesia	3205	25	61	59	30	39
36	Cavallirio	1284	11	16	19	10	16	84	Romentino	2514	20	58	61	32	29
37	Cerano	5440	43	124	106	58	54	85	San Maurizio d'Opaglio	893	6	21	13	9	9
38	Cesara	910	6	17	8	8	9	86	San Nazzaro Sesia	1508	14	11	12	27	21
39	Coiromonte	395	4	5	4	1	3	87	San Pietro Mosezzo	1858	15	28	31	12	19
40	Colazza	508	1	11	7	7	5	88	Sillavengo	1381	9	24	38	11	17
41	Comignago	749	8	9	7	8	8	89	Sizzano	1695	12	38	29	15	21
42	Cressa	1792	11	30	26	22	18	90	Soriso	1108	..	12	18	10	12
43	Cureggio	1749	9	33	27	32	29	91	Sovazza	626	7	9	15	4	5
44	Dagnente	641	3	4	8	7	3	92	Sozzago	1355	16	18	27	16	18
45	Divignano	1282	13	25	28	9	9	93	Suno	3462	27	77	87	44	50
46	Fara Novarese	2314	17	34	30	10	24	94	Terdobbiate	882	7	12	14	13	13
47	Fontanetto d'Agogna	3387	28	58	40	33	36	95	Tornaco	1901	24	38	35	14	23
48	Galliate	7600	60	182	130	93	83	96	Treccate	7680	63	154	148	76	79

TAVOLA I. — MOVIMENTO PER COMUNI.

Anno 1891.

Novara.

CIRCONDARI E DISTRETTI — COMUNI	POPOLAZIONE censita al 31 dicembre 1881	MATRIMONI	NATI		MORTI			CIRCONDARI E DISTRETTI — COMUNI	POPOLAZIONE censita al 31 dicembre 1881	MATRIMONI	NATI		MORTI	
			Maschi	Femmine	Maschi	Femmine					Maschi	Femmine	Maschi	Femmine
			97 Vaprio d'Agogna	1273	14	26					24	12	11	102
98 Varallo Pombia	3173	26	44	51	28	26	103	Villata	2194	20	39	45	25	34
99 Vergano Novarese	740	1	9	15	10	8	104	Vinzaglio	1746	18	45	38	26	26
100 Veruno	1263	19	25	30	9	9								
101 Vespolate	2873	27	54	58	22	29								
								TOTALE	227869	1797	4421	4213	2695	2723

CIRCONDARIO DI PALLANZA.

1 Agrano	569	3	18	5	7	5	45	Luzzogno	493	3	5	4	2	3
2 Anzola d'Ossola	493	5	10	5	7	12	46	Magognino	332	1	6	6	3	3
3 Arizzano	1344	12	22	18	17	18	47	Massino	1084	7	29	19	20	17
4 Aurano	1219	5	28	23	18	16	48	Massiola	271	3	4	5	2	5
5 Baveno	2274	17	60	46	30	28	49	Mergozzo	2193	15	38	45	25	27
6 Bèe	423	3	8	4	4	5	50	Miazina	424	7	8	4	3	3
7 Belgirate	709	1	7	9	2	8	51	Migliandone	647	2	9	12	8	10
8 Bieno	514	5	7	4	6	4	52	Nebbiuno	635	6	8	10	6	10
9 Brisino	342	3	9	5	6	4	53	Nocco	214	1	10	3	4	3
10 Brovello	451	3	8	6	4	5	54	Oggebbio	881	9	21	13	10	12
11 Calogna	222	3	8	4	3	2	55	Omegna	2011	25	69	58	33	27
12 Cambiasca	789	11	14	4	13	3	56	Orasso	255	1	1	1	2	2
13 Cannero	850	6	15	17	3	6	57	Ornavasso	1611	17	25	28	11	25
14 Cannobio	2557	12	36	44	24	20	58	Pallanza	4241	31	77	75	57	33
15 Caprezzo	460	2	6	10	4	3	59	Pisano	516	5	8	5	5	4
16 Cargiago	629	8	10	13	9	9	60	Premeno	341	2	5	6	1	2
17 Carpiungno	209	..	4	5	1	3	61	Premosello	1523	13	28	24	12	20
18 Casale Corte Cerro	3351	30	79	84	35	42	62	Quarna Sopra	618	2	11	14	2	7
19 Cavaglio San Donnino	566	3	9	5	4	4	63	Quarna Sotto	811	4	10	12	9	14
20 Cavandone	227	1	..	2	..	2	64	Rovegro	626	2	11	15	8	5
21 Chignolo Verbano	1189	9	18	21	13	10	65	Rumianca	1182	8	14	13	10	10
22 Cireglio	320	2	5	5	5	1	66	Sambughetto	354	3	6	10	3	3
23 Comnago	216	2	6	2	3	1	67	San Bartolommeo Val- mara	476	4	8	13	9	5
24 Corciago	291	1	6	3	6	4	68	Sant'Agata sopra Can- nobbio	634	4	7	5	9	11
25 Cossogno	1559	22	26	35	10	8	69	Santino	461	2	11	4	7	3
26 Crana Gattugno	120	..	1	4	2	3	70	Spocchia	290	1	1	3	4	3
27 Crusinallo	1043	8	35	48	25	24	71	Stresa	1393	11	18	19	19	13
28 Cursolo	322	2	6	9	2	6	72	Stroppino	145	1	3	1	2	2
29 Cuzzago	459	..	9	7	10	8	73	Suna	1426	7	20	27	14	24
30 Esio	205	1	5	3	1	7	74	Tapigliano	298	..	1	2	2	1
31 Falmenta	1267	10	28	33	14	14	75	Trafume	453	4	4	4	4	4
32 Fomarco	778	3	8	10	2	7	76	Trebago	479	6	6	5	9	4
33 Fornero	305	7	7	5	3	4	77	Tronzo	1230	13	17	19	24	14
34 Forno	291	2	4	6	..	5	78	Unchio	248	3	5	8	7	1
35 Fosseno	348	2	2	3	2	2	79	Vezzo	244	2	2	2	1	3
36 Germagno	142	..	3	3	..	2	80	Viggiona	238	4	3	5	2	6
37 Ghiffa	680	10	10	13	13	13	79	Vignone	550	2	7	7	7	6
38 Gignese	386	4	5	6	11	12	80	Vogogna	1619	10	27	27	17	18
39 Graglia Piana	150	1	3	2	1	1	81	Zoverallo	547	1	10	7	10	9
40 Gurro	690	9	13	14	8	13	82							
41 Intra	5745	41	99	98	97	87	83							
42 Intragna	1050	5	23	13	18	15								
43 Lessa	1858	9	31	39	27	34								
44 Loreglia	473	6	8	6	5	3								
								TOTALE	70074	531	1267	1241	861	866

CIRCONDARIO DI VARALLO (VALSESIA).

1 Agnona	604	5	8	11	8	8	13	Cervarolo	985	9	14	9	12	16
2 Alagna Valsesia	638	2	9	3	5	7	14	Cervatto	167	..	8	2	3	2
3 Aranco	528	8	7	10	3	4	15	Civiasco	437	8	2	3	4	2
4 Balmuccia	381	..	5	3	4	9	16	Cravagliana	1663	11	25	26	11	21
5 Bozioleto	839	9	19	19	15	8	17	Crevola Sesia	291	1	2	5	2	4
6 Borgosesia	3808	37	65	70	41	51	18	Doccio	366	2	6	2	4	3
7 Breja	684	5	4	13	4	4	19	Fobello	724	5	7	13	4	10
8 Camasco	356	..	4	4	1	2	20	Foresto Sesia	534	1	3	3	10	4
9 Campello Monti	74	3	4	1	21	Isolella	167	..	2	1	2	2
10 Campertogno	691	12	7	13	4	8	22	Locarno	243	..	1	2
11 Carcoforo	141	..	1	1	..	2	23	Mollia	474	4	7	3	5	5
12 Cellio	2381	21	22	25	26	21	24	Morca	281	2	2	7	..	8

TAVOLA I. — MOVIMENTO PER COMUNI.

Anno 1891.

Novara - Padova.

CIRCONDARI E DISTRETTI — COMUNI	POPOLAZIONE censita al 31 dicembre 1881	MATRIMONI	NATI		MORTI		CIRCONDARI E DISTRETTI — COMUNI	POPOLAZIONE censita al 31 dicembre 1881	MATRIMONI	NATI		MORTI		
			Maschi	Femmine	Maschi	Femmine				Maschi	Femmine	Maschi	Femmine	
			25 Morondo	317	2	2				4	1	7	36	Rossa
26 Parone	224	..	6	2	5	..	37	Sabbia	655	6	10	9	3	3
27 Pila	345	3	3	6	1	3	38	Scopa	634	3	5	5	3	3
28 Piode	427	3	5	7	2	6	39	Scoppello	692	3	5	9	10	8
29 Quarona	659	6	7	9	6	5	40	Valduggia	3074	25	36	36	39	39
30 Rassa	417	6	6	6	7	6	41	Valzagaglia	247	..	4	4	2	2
31 Rima San Giuseppe	261	..	4	4	4	4	42	Varallo	3189	20	55	42	41	42
32 Rimasco	426	4	5	5	2	6	43	Vocca	422	3	6	7	7	1
33 Rimella	1026	4	15	12	4	5	..	TOTALE	32297	244	4 9	441	320	355
34 Riva Valdobbia	610	2	8	12	5	3	..							
35 Rocca Pietra	730	5	11	10	6	9	..							

CIRCONDARIO DI VERCELLI.

1 Albano Verellese	957	8	16	23	4	12	30	Lozzolo	793	4	9	14	6	14
2 Alice Castello	1963	12	41	40	23	10	31	Moncrivello	2347	19	44	32	25	15
3 Arboro	1661	10	39	33	13	22	32	Motta de' Conti	1855	13	33	36	13	20
4 Asigliano	4175	29	63	67	28	34	33	Olcenengo	1702	13	27	29	13	8
5 Balocco	1070	10	25	17	8	6	34	Oldenico	781	9	17	18	8	13
6 Bianzè	3807	27	61	69	37	36	35	Palazzolo Verellese	2617	23	53	53	24	29
7 Borgo d'Ale	3643	36	75	69	27	26	36	Pertengo	1943	15	22	29	15	12
8 Buronzo	1547	13	30	38	27	30	37	Pezzana	3404	37	57	80	32	35
9 Caresana	3654	31	47	67	38	33	38	Prarolo	1588	12	21	38	10	11
10 Carésanablot	626	6	18	7	6	5	39	Quinto Verellese	577	5	11	14	4	4
11 Carisio	1700	20	36	27	10	22	40	Rive	1337	13	26	24	5	8
12 Casanova Elvo	914	8	18	11	7	5	41	Roasenda	866	7	26	14	14	12
13 Cascine San Giacomo	736	13	14	15	14	17	42	Roasio	2571	12	51	51	27	40
14 Cigliano	6111	53	136	127	51	71	43	Ronsecco	1886	16	39	36	15	12
15 Collobiano	430	3	9	7	6	5	44	Salasco	790	3	19	13	7	6
16 Costanzana	2321	20	47	54	27	14	45	Sali Verellese	841	7	20	16	10	11
17 Crescentino	6710	46	100	96	65	70	46	Saluggia	4289	31	93	66	52	44
18 Crova	1704	16	28	27	19	12	47	S. Germano Verellese	4396	43	98	83	35	31
19 Desana	2009	17	41	33	25	18	48	Santhià	5698	40	106	93	63	58
20 Fontanetto da Po	2895	15	51	48	32	29	49	Stroppiana	3114	27	53	58	30	33
21 Formigliana	533	10	9	11	4	5	50	Tricerro	2087	16	59	49	23	22
22 Gattinara	4912	40	100	92	64	71	51	Trino	10791	68	213	236	119	121
23 Ghislarengo	858	16	18	10	6	12	52	Tronzano Verellese	4605	18	73	84	39	41
24 Giffenga	182	3	4	4	3	1	53	Vercelli	28999	196	468	457	443	393
25 Greggio	783	3	19	12	10	8	54	Villa del Bosco	646	6	7	11	11	5
26 Lamporo	1455	11	21	30	12	11	55	Villarboit	1195	15	29	16	12	6
27 Lenta	1190	6	21	24	21	19	..							
28 Lignana	1480	14	29	27	15	9	..							
29 Livorno Piemonte	6177	45	89	89	70	58	..							
								TOTALE	157321	1209	2879	2824	1732	1675

PROVINCIA DI PADOVA.

DISTRETTO DI CAMPO SAN PIERO.

1 Borgoricco	3697	17	67	67	27	26	9	S. Giorgio delle Pertiche	3481	47	61	70	30	34
2 Campo d'Arsego	4037	43	71	67	48	51	10	Santa Giustina in Colle	3196	35	48	50	28	37
3 Campo San Martino	2674	19	46	46	23	18	11	Trebasetleghe	4587	28	87	92	44	42
4 Campo San Piero	3668	28	76	79	72	70	12	Villa del Conte	2504	34	40	47	27	23
5 Curtarolo	2369	22	52	49	23	29	13	Villanova di Campo S. P.	2045	11	36	39	23	30
6 Loreggia	2915	23	61	71	27	33	..							
7 Massanzago	1883	19	39	39	19	21	..							
8 Piombino Dese	4604	35	95	83	44	48	..							
								TOTALE	41660	366	779	799	435	462

DISTRETTO DI CITTADELLA.

1 Carmignano di Brenta	1638	11	40	34	21	23	7	San Giorgio in Bosco	3840	34	70	86	37	33
2 Cittadella	9087	68	194	162	133	118	8	San Martino di Lupari	5877	46	133	110	66	63
3 Fontaniva	3133	31	73	67	35	49	9	San Pietro in Gù	2115	17	33	42	16	27
4 Galliera Veneta	3181	28	67	63	35	23	10	Tombolo	2950	17	75	55	51	44
5 Gazzo	2192	16	62	43	30	17	..							
6 Grantorto	1712	11	35	35	21	11	..							
								TOTALE	35725	279	782	697	445	408

TAVOLA I. — MOVIMENTO PER COMUNI.

Anno 1891.

Padova.

CIRCONDARI E DISTRETTI — COMUNI	POPOLAZIONE censita al 31 dicembre 1881	MATRIMONI	NATI		MORTI		CIRCONDARI E DISTRETTI — COMUNI	POPOLAZIONE censita al 31 dicembre 1881	MATRIMONI	NATI		MORTI	
			Maschi	Femmine	Maschi	Femmine				Maschi	Femmine	Maschi	Femmine

DISTRETTO DI CONSELVE.

1	Agna.	3213	28	55	70	33	55	7	Conselve.	4873	57	85	75	48	53
2	Anguillara Veneta	4212	14	75	65	45	47	8	Terrassa Padovana	1588	9	25	29	22	21
3	Arre.	1726	12	33	29	35	26	9	Tribano	3752	40	62	69	23	37
4	Bagnoli di Sopra.	3245	22	72	54	48	33								
5	Candiana.	2185	24	50	42	35	35								
6	Cartura	2648	18	58	39	20	28								
	TOTALE									27442	224	515	472	309	335

DISTRETTO DI ESTE.

1	Baone	2957	20	50	71	18	35	10	Sant'Elena.	1403	16	29	25	21	26
2	Barbona	1463	27	29	28	15	15	11	Sant'Urbano	3535	31	60	69	39	45
3	Carceri.	1948	8	33	27	26	25	12	Vescovana	3995	32	68	64	44	54
4	Cinto Euganeo	2105	15	63	48	29	17	13	Vighizzolo d'Este.	1454	10	27	35	24	18
5	Este	10608	64	171	193	154	146	14	Villa Estense.	2843	19	45	49	34	37
6	Lozzo Atestino	3146	29	51	59	27	34	15	Vò	3000	14	61	51	56	37
7	Ospedaletto Euganeo	3677	30	61	55	47	32								
8	Piacenza d'Adige.	2532	15	39	41	27	14								
9	Ponso	2030	19	39	39	43	21								
	TOTALE									46696	349	826	854	604	556

DISTRETTO DI MONSELICE.

1	Arquà Petrarca	1420	7	39	39	20	15	7	Pozzonovo	2508	19	51	58	22	19
2	Battaglia.	3858	27	85	71	37	41	8	San Pietro Viminario	1787	11	29	31	19	25
3	Boara Pisani	2481	23	38	34	37	23	9	Solesino	2637	27	47	54	32	32
4	Galzignano.	2291	12	47	58	30	35	10	Stanghella	3525	37	68	53	52	39
5	Monselice	10479	93	199	184	179	185								
6	Pernumia	2710	16	55	48	41	26								
	TOTALE									33696	272	658	630	469	440

DISTRETTO DI MONTAGNANA.

1	Casale di Scodosia	3830	31	75	60	43	47	8	Saletto.	3174	34	56	56	57	46
2	Castelbaldo.	2856	26	50	54	32	22	9	Santa Margherita di A- dige	2546	22	51	35	36	30
3	Masi.	2322	23	51	38	26	28		Urbana.	2094	14	36	31	21	20
4	Megliadino San Fidenzio	2991	21	44	35	35	39	10							
5	Megliadino San Vitale.	2675	16	39	27	24	39								
6	Merlara	2968	31	52	56	30	31								
7	Montagnana	9941	55	194	169	152	138								
	TOTALE									35397	273	648	561	456	440

DISTRETTO DI PADOVA.

1	Abano Bagni	3822	20	75	73	42	44	15	Ponte San Nicolò.	2222	28	56	55	19	21
2	Albignasego	3623	48	84	80	30	34	16	Rovolon	2891	22	56	52	38	41
3	Cadoneghe	2532	15	40	36	21	23	17	Rubano.	2041	24	37	43	16	13
4	Camponovo	1579	22	39	36	14	8	18	Saccolongo	2176	13	46	48	40	24
5	Carrara San Giorgio	2442	31	46	39	20	30	19	Saonara	2902	25	37	37	20	20
6	Carrara Santo Stefano.	1434	10	35	21	25	18	20	Selvazzano Dentro	2606	28	54	39	28	21
7	Casal Ser Ugo	2002	20	36	42	20	28	21	Toello.	4108	55	86	75	46	46
8	Cervarese Santa Croce.	2416	19	53	50	35	26	22	Torreglia.	2305	19	35	48	24	20
9	Limena	2047	21	52	49	12	16	23	Veggiano.	1755	7	35	38	17	30
10	Masara di Padova	2608	14	56	34	25	30	24	Vigodarzere	3404	23	66	58	34	30
11	Mestrino	2970	26	56	48	21	20	25	Vigonza	5420	40	93	91	44	38
12	Noventa Padovana	1875	15	30	23	15	12	26	Villafranca Padovana.	2647	24	64	59	29	23
13	Padova.	72174	547	1276	1175	1236	1112								
14	Piazzola sul Brenta.	5514	31	102	94	55	52								
	TOTALE									141515	1147	2645	2443	1924	1780

TAVOLA I. — MOVIMENTO PER COMUNI.

Anno 1891.

Padova - Palermo.

CIRCONDARI E DISTRETTI — COMUNI		POPOLAZIONE censita al 31 dicembre 1881	MATRIMONI	NATI		MORTI		CIRCONDARI E DISTRETTI — COMUNI		POPOLAZIONE censita al 31 dicembre 1881	MATRIMONI	NATI		MORTI	
				Maschi	Femmine	Maschi	Femmine					Maschi	Femmine	Maschi	Femmine
DISTRETTO DI PIOVE DI SACCO.															
1	Arzer Grande	2370	14	38	45	18	17	8	Polverara	1709	18	31	29	18	9
2	Bovolenta	8101	25	62	55	32	21	9	Pontelongo	2341	19	42	44	30	29
3	Brugine	3704	42	79	66	44	39	10	Sant'Angelo di Piove di Sacco	2949	36	72	58	35	33
4	Castelbuono	2809	24	83	61	34	26								
5	Correzzola	4444	47	128	89	52	46								
6	Legnaro	3621	43	86	68	41	41								
7	Piove di Sacco	8583	63	184	158	126	144								
	TOTALE								TOTALE	35631	331	805	673	430	405

PROVINCIA DI PALERMO.

CIRCONDARIO DI CEFALÙ.

1	Alimena	5215	29	143	123	85	84	10	Isnello	3479	26	75	91	58	73
2	Buompietro	2988	31	62	82	32	37	11	Lascari	1874	15	36	32	56	47
3	Campofelice	2096	10	51	33	34	21	12	Petralia Soprana	7273	90	138	166	85	93
4	Castelbuono	8467	65	212	222	141	131	13	Petralia Sottana	8528	66	195	183	113	111
5	Cefalù	14173	116	228	235	156	170	14	Polizzi Generosa	7239	77	148	182	107	102
6	Collesano	6064	35	135	145	94	111	15	Pollina	2178	11	58	55	33	29
7	Gangi	12021	110	261	238	183	168	16	S. Mauro Castelverde	5564	43	97	94	62	54
8	Geraci Siculo	3754	29	89	81	69	72								
9	Gratteri	2855	25	75	54	47	36								
	TOTALE								TOTALE	93268	778	2003	2016	1355	1339

CIRCONDARIO DI CORLEONE.

1	Bisacchino	9602	85	177	204	131	113	7	Palazzo Adriano	5849	43	115	111	81	87
2	Campoforito	1843	20	42	35	20	25	8	Prizzi	10384	67	212	209	170	161
3	Chiusa Sclafani	7129	57	135	136	120	105	9	Roccamena	1844	22	52	44	19	14
4	Contessa Entellina	3430	26	60	57	41	36								
5	Corleone	15686	104	316	301	205	186								
6	Giuliana	3537	25	53	85	38	38								
	TOTALE								TOTALE	59309	449	1162	1182	825	765

CIRCONDARIO DI PALERMO.

1	Bagheria	14027	119	408	358	217	225	18	Monreale	19543	151	406	337	199	218
2	Balestrate	3433	72	106	110	63	39	19	Montelepre	5453	44	129	137	73	54
3	Belmonte Mezzagno	4174	86	199	109	68	76	20	Palermo	244991	1620	4914	4791	3223	3152
4	Bolognetta	1975	25	50	52	23	28	21	Parco	4514	43	85	88	65	75
5	Borgetto	6829	60	190	157	110	113	22	Partinico	21524	171	477	415	231	233
6	Capaci	2916	25	71	83	36	41	23	Piana dei Greci	8849	72	171	171	106	132
7	Carini	12037	70	800	248	133	130	24	San Cipirello	3560	29	93	78	41	45
8	Casteldaccia	2935	16	77	78	53	57	25	San Giuseppe Jato	6142	63	141	153	88	91
9	Cefalà Diana	1144	7	29	24	18	26	26	Santa Cristina Gela	1345	12	11	16	13	10
10	Cinisi	5474	50	131	118	101	98	27	Santa Flavia	3666	44	125	103	52	58
11	Ficarazzi	2981	26	88	69	33	38	28	Terrasini Favarotta	6142	63	141	153	88	91
12	Giardinello	814	11	22	12	9	8	29	Torretta	4026	43	76	72	48	51
13	Godrano	981	10	21	26	12	16	30	Ustica	1959	11	26	25	19	18
14	Isola delle Femmine	1923	11	24	17	11	17	31	Villabate	3174	20	113	101	53	39
15	Marineo	9631	60	199	202	159	132	32	Villafraati	3101	29	48	60	41	50
16	Mezzojuso	7683	52	127	91	64	84								
17	Misilmeri	10489	79	267	244	195	295								
	TOTALE								TOTALE	427872	3137	9201	8702	5710	5791

TAVOLA I. — MOVIMENTO PER COMUNI.

Anno 1891.

Palermo - Parma.

CIRCONDARI E DISTRETTI — COMUNI	POPOLAZIONE censita al 31 dicembre 1881	MATRIMONI	NATI		MORTI		CIRCONDARI E DISTRETTI — COMUNI	POPOLAZIONE censita al 31 dicembre 1881	MATRIMONI	NATI		MORTI	
			Maschi	Femmine	Maschi	Femmine				Maschi	Femmine	Maschi	Femmine

CIRCONDARIO DI TERMINI IMERESE.

1	Alia	6203	57	161	159	149	122	12	Roccapalumba	3409	83	62	83	53	68
2	Aliminusa	1439	8	81	84	27	26	13	Sciara	2129	16	53	49	45	44
3	Altavilla Milicia	3582	25	93	102	77	85	14	Sclafani	945	6	18	16	18	17
4	Baucina	3627	27	78	83	68	64	15	Termini Imerese	23148	252	403	378	233	209
5	Caccamo	7964	68	185	171	111	137	16	Trabia	5179	56	140	124	57	63
6	Caltavuturo	5635	49	123	129	101	114	17	Valledolmo	7984	44	186	172	144	133
7	Castronovo di Sicilia	4653	39	97	93	64	68	18	Ventimiglia di Sicilia	5209	42	105	106	66	72
8	Cerda	4844	35	141	122	74	69	19	Vicari	5028	34	113	89	96	106
9	Ciminna	6442	54	118	112	166	143								
10	Lercara Friddi	13423	91	307	254	190	189								
11	Montemaggiore Belsito	7856	63	138	158	148	119								
	TOTALE									118702	999	2552	2434	1887	1848

PROVINCIA DI PARMA.

CIRCONDARIO DI BORGO SAN DONNINO.

1	Borgo San Donnino	10974	86	193	227	248	179	10	Salsomaggiore	5729	46	105	107	78	59
2	Busseto	8141	69	145	135	76	86	11	San Secondo Parmense	5195	30	100	88	52	54
3	Fontanellato	5737	42	117	80	68	67	12	Sissa	4746	41	92	68	52	56
4	Pontevivo	2886	22	58	54	34	20	13	Soragna	5437	41	88	87	58	56
5	Medesano	4753	45	101	76	72	60	14	Trecasali	3123	29	46	60	35	39
6	Noce	6501	38	116	107	70	79	15	Varano de' Melegari	2247	18	58	39	38	28
7	Pellegrino Parmense	5344	43	93	99	91	91	16	Zibello	3723	20	62	53	54	54
8	Polesine Parmense	3097	22	50	45	25	24								
9	Roccabianca	5066	39	88	80	59	63								
	TOTALE									82629	631	1507	1398	1110	1015

CIRCONDARIO DI BORGOTARO.

1	Albareto di Borgotaro	3640	35	75	63	42	46	6	Tornolo	3505	26	64	64	28	31
2	Busseto	7344	54	146	121	77	89	7	Valmozzola	2163	9	36	38	21	31
3	Berceto	6087	62	127	124	67	55								
4	Borgotaro	8115	92	232	239	147	116								
5	Compiano	1765	25	28	41	23	22								
	TOTALE									32619	303	708	690	405	390

CIRCONDARIO DI PARMA.

1	Calestano	2771	31	80	68	43	33	16	Palanzano	2452	10	46	52	28	18
2	Collecchio	4486	41	90	91	51	59	17	Parma	45217	287	710	642	804	738
3	Colorno	7063	38	120	125	116	80	18	Sala Baganza	3240	31	56	53	31	32
4	Corniglio	5241	46	110	113	61	54	19	San Lazzaro Parmense	7710	58	145	143	100	96
5	Cortile San Martino	4124	27	84	89	49	44	20	San Pancrazio Parmense	4292	34	82	88	44	43
6	Felino	3329	24	82	84	41	37	21	Solignano	2529	22	68	54	37	28
7	Fornovo di Taro	3560	26	100	65	51	46	22	Sorbolo	3780	17	64	74	35	36
8	Golese	3479	41	77	67	49	54	23	Tizzano Val Parma	3740	40	83	101	25	34
9	Langhirano	5988	49	110	119	66	79	24	Torrile	3223	25	61	67	40	33
10	Lesignano de' Bagni	3352	19	61	70	34	49	25	Traversetolo	4136	40	65	71	38	40
11	Lesignano di Palmia	3243	30	69	69	32	31	26	Varsi	3418	22	62	56	66	69
12	Mezzani	4127	32	68	80	50	49	27	Vigatto	4806	47	92	80	52	56
13	Monchio	2394	24	49	44	17	17								
14	Montechiarugolo	4319	14	94	99	42	35								
15	Neviano degli Arduini	6039	61	131	128	72	68								
	TOTALE									152058	1136	2859	2792	2074	1953

TAVOLA I. — MOVIMENTO PER COMUNI.

Anno 1891.

Pavia.

CIRCONDARI e DISTRETTI — COMUNI	POPOLAZIONE censita al 31 dicembre 1881	MATRIMONI				MORTI				CIRCONDARI e DISTRETTI — COMUNI	POPOLAZIONE censita al 31 dicembre 1881	MATRIMONI				MORTI			
		NATI		MORTI		NATI		MORTI				NATI		MORTI		NATI		MORTI	
		Maschi	Femmine	Maschi	Femmine	Maschi	Femmine	Maschi	Femmine			Maschi	Femmine	Maschi	Femmine	Maschi	Femmine	Maschi	Femmine

PROVINCIA DI PAVIA.

CIRCONDARIO DI BOBBIO.

1	Bagnaria.	848	2	11	7	10	7	15	Rondanina.	439	4	10	8	2	4
2	Bobbio.	4545	38	84	79	49	47	16	Rovegno.	1850	13	26	30	13	16
3	Caminata.	614	1	6	7	7	6	17	Ruino.	1124	8	23	17	16	15
4	Cella di Bobbio.	1712	17	27	38	13	19	18	Sagliano di Crenna.	400	1	9	3	6	3
5	Cerignale.	1013	6	17	31	13	12	19	Sant'Albano di Bobbio.	602	2	7	3	4	4
6	Corte Brugnatella.	914	6	30	18	10	15	20	S. Margherita di Bobbio.	653	6	22	15	3	7
7	Fascia.	539	8	12	9	6	2	21	Trebecco.	342	2	5	5	8	8
8	Fontanigorda.	1508	6	21	20	23	16	22	Val di Nizza.	1081	5	19	16	14	14
9	Fortunago.	875	10	10	15	22	6	23	Valverde.	1919	5	14	10	13	13
10	Gorreto.	941	5	23	20	8	13	24	Varzi.	3233	26	61	54	30	27
11	Menconico.	1158	11	19	21	8	13	25	Zavattarello.	1845	14	32	24	15	15
12	Ottone.	3624	18	70	67	38	34	26	Zerba.	1221	8	24	13	15	7
13	Pregola.	2187	18	46	43	21	20								
14	Romagnese.	2023	10	47	41	45	41								
									TOTALE.	36210	250	675	614	412	384

CIRCONDARIO DI MORTARA (LOMELLINA).

1	Albonese.	1165	15	21	19	6	12	27	Mortara.	8085	55	144	135	70	75
2	Borgo San Siro.	1307	5	16	32	10	9	28	Nigorvo.	1098	9	20	21	16	6
3	Breme.	2910	24	47	39	29	24	29	Olevano di Lomellina.	1679	17	31	34	16	12
4	Candia Lomellina.	3037	26	49	55	22	25	30	Ottobiano.	3106	22	56	45	35	20
5	Cassolo Nuovo.	5644	42	119	110	54	61	31	Palestro.	3105	21	66	56	25	21
6	Castellaro de' Giorgi.	646	8	10	18	3	7	32	Parona.	2092	23	35	27	19	14
7	Castello d'Agogna.	886	11	20	14	12	6	33	Pieve del Cairo.	4225	24	75	66	30	33
8	Castelnovetto.	2001	16	36	37	11	14	34	Robbio.	5345	37	103	106	71	67
9	Ceretto Lomellino.	844	8	20	10	11	8	35	Rosasco.	2573	19	58	48	24	24
10	Cernagone.	1497	11	29	16	13	3	36	S. Giorgio di Lomellina.	3395	24	52	50	32	32
11	Cilavegna.	4051	36	63	80	36	39	37	S. Angelo di Lomellina.	1227	9	24	25	13	4
12	Confenza.	2917	20	62	55	29	28	38	Sartirana di Lomellina.	4422	39	82	75	37	44
13	Cozzo.	1893	22	30	39	19	25	39	Semiana.	1351	11	28	28	6	17
14	Dorno.	4670	30	78	71	48	43	40	Suardi.	1842	14	32	37	19	20
15	Frascarolo.	2402	20	53	39	16	11	41	Terrasa.	334	3	6	5	4	2
16	Gallarola.	910	8	13	27	9	9	42	Torre Beretti.	878	6	17	11	9	1
17	Gambarana.	1146	12	23	13	4	8	43	Tromello.	5019	20	103	75	48	35
18	Gambolò.	7268	66	103	127	68	79	44	Valeggio.	1067	5	18	16	6	4
19	Garlasco.	7300	43	141	127	73	75	45	Valle Lomellina.	3946	34	58	60	29	30
20	Goido.	525	4	9	10	7	4	46	Vellezzo Lomellina.	762	5	13	19	5	2
21	Gravellona.	2886	18	61	54	23	24	47	Vigevano.	20096	124	271	321	206	181
22	Groppello Cairoli.	4253	22	78	72	38	28	48	Villa Biscossi.	373	3	9	8	6	4
23	Langosco.	2112	13	47	41	19	15	49	Zeme.	2866	21	43	52	30	14
24	Lomello.	3247	30	57	64	25	20	50	Zerbolò.	2205	19	49	43	22	12
25	Meda.	6783	65	125	107	52	49								
26	Mezzana Bigli.	3100	17	62	57	22	22								
									TOTALE.	156491	1156	2765	2696	1437	1322

CIRCONDARIO DI PAVIA.

1	Alagna.	1502	9	14	20	10	10	13	Casorate Primo.	3419	25	66	71	42	39
2	Albuzzano.	2333	16	50	38	25	17	14	Cava Manara.	2574	18	38	41	20	27
3	Badia.	585	6	15	10	12	6	15	Ceranova.	546	6	8	13	9	5
4	Bascapè.	2167	16	30	42	16	24	16	Chignolo Po.	5035	35	98	81	71	53
5	Basiglio Bologna.	440	6	11	6	8	4	17	Copiano.	876	5	11	12	11	5
6	Battuda.	907	8	25	14	14	9	18	Corteolona.	2099	9	35	28	27	25
7	Belgioioso.	4557	22	101	83	48	49	19	Costa dei Nobili.	1063	7	21	18	5	7
8	Beregardo.	2290	18	41	41	22	20	20	Cura Carpignano.	1659	6	32	27	24	18
9	Borgarello.	764	8	18	20	5	10	21	Ferrera Erbognone.	2426	26	35	37	17	24
10	Bornasco.	1521	13	38	18	11	10	22	Filighera.	1195	10	21	36	12	14
11	Carbonara al Ticino.	1587	10	25	32	10	14	23	Fossarmato.	1444	12	35	36	9	10
12	Carpignano.	1367	8	29	34	15	16	24	Genzone.	845	3	11	10	10	8

TAVOLA I. — MOVIMENTO PER COMUNI.

Anno 1891.

Pavia.

CIRCONDARI E DISTRETTI — COMUNI	POPOLAZIONE censita al 31 dicembre 1881	MATRIMONI	NATI		MORTI		CIRCONDARI E DISTRETTI — COMUNI	POPOLAZIONE censita al 31 dicembre 1881	MATRIMONI	NATI		MORTI			
			Maschi	Femmine	Maschi	Femmine				Maschi	Femmine	Maschi	Femmine		
			25	Gerenzago	908	6				14	13	19	16	50	Siziano
26	Giussago	1013	11	24	22	8	11	51	Sommo	1905	17	41	34	12	11
27	Inverno	1829	15	35	29	31	18	52	Spessa	874	5	14	10	7	4
28	Landriano	2797	24	66	48	37	26	53	Torre d'Arese	596	4	7	16	9	6
29	Lardirago	1349	8	29	24	20	14	54	Torre del Mangano	1670	19	28	39	15	12
30	Linarolo	2316	17	36	37	23	19	55	Torre de' Negri	536	5	12	6	3	6
31	Maghero	1604	17	31	36	11	13	56	Torre d' Isola	1525	11	34	30	19	11
32	Marcignago	1795	7	45	37	9	17	57	Torrevecchia Pia	2220	25	55	36	46	44
33	Marzano	1223	9	24	15	17	23	58	Torriano	989	5	18	17	5	4
34	Mezzana Rabattone	702	6	6	17	6	5	59	Travacò Siccomario	1905	12	40	21	13	15
35	Mirabello ed Uniti di P.	1638	14	37	51	16	18	60	Trivoglio	982	6	18	20	11	18
36	Miradolo	3300	23	63	55	30	22	61	Trovo	1027	15	19	13	14	12
37	Monticelli Pavese	1680	8	31	34	17	13	62	Turago Bordone	578	6	12	13	3	1
38	Pavia	34286	190	530	480	541	431	63	Valle Salimbene	755	1	18	19	3	6
39	Pieve Albignola	1711	17	35	27	16	17	64	Vellezzo Bellini	1343	10	38	28	10	12
40	Pieve Porto Morone	3693	18	67	73	46	43	65	Vidigulfo	2817	15	59	61	25	28
41	Rognano	778	6	19	15	1	9	66	Villanova d'Ardenghi	776	5	10	10	4	4
42	Roncaro	603	3	9	12	6	4	67	Villanterio	3208	24	65	48	50	39
43	San Genesio	1364	9	13	27	7	6	68	Vistarino	1244	7	20	24	12	6
44	S. Martino Siccomario	1674	7	18	20	12	16	69	Zeccone	837	12	16	25	7	15
45	S. Nazzaro de' Burgon	4716	28	68	52	60	33	70	Zerbo	977	10	21	6	8	7
46	S. Cristina e Bissone	3046	14	64	72	37	19	71	Zinasco	4053	27	71	69	35	33
47	S. Alessio con Vialone	661	3	18	21	10	8								
48	San Zenone al Po	1627	14	41	33	19	21								
49	Scaldasole	1291	11	28	14	12	11								
							TOTALE	153364	1037	2813	2618	1784	1573		

CIRCONDARIO DI VOGHERA.

1	Albaredo Arnaboldi	625	9	12	6	8	5	39	Montesegale	1032	8	19	19	18	13
2	Arena Po	3476	32	78	56	38	35	40	Montù Beccaria	3955	41	81	52	58	65
3	Barbianello	1342	10	26	17	7	9	41	Montù Berchielli	305	1	7	3	8	3
4	Bastida dei Dossi	353	5	8	6	..	2	42	Mornico Losana	1334	8	36	24	5	8
5	Bastida Pancarana	1604	10	29	18	16	15	43	Oliva Gessi	440	5	5	11	5	5
6	Borghetto Marmorolo	827	9	11	8	13	14	44	Pancarana	692	9	11	6	4	3
7	Bosnasco	876	4	15	14	9	12	45	Pietra de' Giorgi	2036	11	41	42	44	42
8	Branduzzo	987	4	14	20	10	3	46	Pinarolo Po	1371	11	30	21	7	14
9	Bressana	1774	11	37	25	16	26	47	Pizzale	1137	14	20	25	8	8
10	Broni	6510	51	121	122	63	61	48	Pizzo Corno	573	6	10	6	5	7
11	Calcababbio	1566	17	22	21	17	20	49	Port'Albera	1753	21	28	30	28	24
12	Calvignano	374	3	8	13	3	6	50	Rea	876	7	10	12	13	8
13	Campospino	740	10	18	9	11	7	51	Redavalle	1261	6	21	26	13	11
14	Canevino	328	2	6	6	5	3	52	Retorbido	1456	10	37	32	14	22
15	Canneto Pavese	2887	28	49	47	26	38	53	Rivanazzano	2632	19	62	42	31	17
16	Casanova Lonati	661	7	11	9	7	6	54	Robecco Pavese	946	10	14	9	11	6
17	Casatisma	1333	13	20	17	12	12	55	Rocca de'Giorgi	407	2	6	7	4	3
18	Casèi Gerola	1988	27	34	29	16	21	56	Rocca Susella	486	6	12	7	6	5
19	Casiana	1555	11	22	37	14	23	57	Rovescala	2013	12	49	50	31	34
20	Casteggio	3865	33	66	61	40	39	58	San Cipriano Po	977	7	14	18	13	9
21	Castelletto Po	549	6	9	14	6	11	59	San Damiano al Colle	2172	7	40	48	28	26
22	Cecima	536	2	6	13	4	3	60	San Ponzo Semola	295	..	4	8	3	..
23	Cervesina	2160	23	24	34	18	14	61	Santa Giulietta	2362	15	69	34	26	29
24	Cigognola	1941	18	47	44	21	28	62	Silvano Pietra	1233	16	19	18	12	6
25	Codevilla	1918	19	30	19	14	11	63	Soriasco	2469	32	53	43	46	39
26	Corana	1446	11	28	29	15	14	64	Staghiglione	1343	11	20	24	10	18
27	Cornale	1130	6	21	8	16	17	65	Stradella	8540	69	145	140	110	87
28	Corvino San Quirico	1534	10	27	32	15	17	66	Torrazza Coste	1700	17	20	23	23	27
29	Donelasco	531	2	7	19	7	11	67	Torre del Monte	551	7	11	9	9	10
30	Godiasco	1785	15	30	28	15	23	68	Torricella Verzate	917	3	15	16	8	3
31	Golferezzo	529	6	17	12	9	6	69	Trebbiano Nizza	299	2	7	6	..	2
32	Lirio	472	6	17	8	6	7	70	Verretto	558	5	8	9	4	4
33	Mezzana Corti Bottarone	713	6	7	17	6	4	71	Verrua Siccomario	2116	22	36	41	24	25
34	Mezzanino	1838	13	28	27	13	18	72	Voghera	16376	118	292	289	251	217
35	Montalto Pavese	1351	11	20	25	13	15	73	Volpara	492	3	3	7	5	14
36	Montebello	1981	17	41	29	20	14	74	Zenevredo	455	4	13	10	7	9
37	Montecalvo Versiggia	1318	12	22	34	15	17								
38	Montescano	785	1	22	16	12	10								
							TOTALE	123766	1025	2278	2116	1448	1421		

TAVOLA I. — MOVIMENTO PER COMUNI.

Anno 1891.

Perugia.

CIRCONDARI e DISTRETTI — COMUNI	POPOLAZIONE censita al 31 dicembre 1881	MATRIMONI		NATI		MORTI		CIRCONDARI e DISTRETTI — COMUNI	POPOLAZIONE censita al 31 dicembre 1881	MATRIMONI		NATI		MORTI	
		Maschi	Femmine	Maschi	Femmine	Maschi	Femmine			Maschi	Femmine				
												Maschi	Femmine	Maschi	Femmine

PROVINCIA DI PERUGIA.

(Umbria).

CIRCONDARIO DI FOLIGNO.

1	Assisi	16203	157	297	291	185	163	7	Sigillo	1664	13	35	33	19	31
2	Cannara	2592	24	54	56	33	19	8	Spello	4940	41	89	82	47	56
3	Foligno	22905	173	459	402	369	306	9	Valtopina	1260	4	22	17	16	11
4	Fossato di Vico	2310	22	43	50	29	29								
5	Gualdo Tadino	8477	62	196	220	119	106								
6	Nocera Umbra	6567	52	111	106	53	64								
	TOTALE	66918	548	1306	1257	870	785								

CIRCONDARIO DI ORVIETO.

1	Allerona	1524	14	33	30	18	23	10	Pacciano	1273	12	31	29	15	23
2	Castel Giorgio	1859	21	27	35	26	23	11	Parrano	993	8	24	17	7	13
3	Castel Viscardo	1932	26	55	32	29	17	12	Piegara	4371	42	90	79	48	58
4	Città della Pieve	7315	40	115	117	97	89	13	Porano	1092	10	23	25	7	15
5	Fabro	2121	9	44	36	19	23	14	San Venanzo	2140	24	44	43	27	24
6	Ficulle	2652	33	54	55	42	52	15	San_Vito in Monte	1632	14	34	26	16	17
7	Montegabbione	2031	9	33	39	29	22								
8	Monteleone d'Orvieto	1978	16	49	43	26	28								
9	Orvieto	15931	140	277	329	204	220								
	TOTALE	48844	418	933	935	610	647								

CIRCONDARIO DI PERUGIA.

1	Baschi	5128	32	90	87	65	65	17	Montecastello di Vibio	1906	10	29	26	17	21
2	Bastia	3731	36	71	74	50	45	18	Montone	2358	14	40	39	15	26
3	Bettona	2999	23	59	55	51	51	19	Panicale	4004	25	82	64	54	50
4	Castiglione del Lago	10838	107	225	214	127	123	20	Passignano	4421	30	72	57	49	43
5	Citerna	2569	11	50	48	35	28	21	Perugia	51354	370	916	869	739	723
6	Città di Castello	24002	150	439	405	315	298	22	Pietralunga	4053	14	71	67	31	41
7	Collazzone	2725	23	61	43	34	34	23	San Giustino	4700	32	104	105	68	57
8	Corciano	4499	27	82	73	57	41	24	Scheggia e Pascelupo	2222	26	63	78	43	43
9	Costacciaro	1793	20	77	62	42	42	25	Todi	15325	96	297	292	170	186
10	Deratta	5096	33	100	101	65	41	26	Torgiano	3398	24	62	79	47	34
11	Fratta Todina	1328	12	26	15	23	9	27	Tuoro	2823	32	74	61	37	30
12	Gubbio	23316	153	512	452	307	304	28	Umbertide	11472	89	229	230	163	146
13	Lisciano Niccone	1899	28	39	47	20	29	29	Valfabbrica	2340	8	53	48	15	20
14	Magione	6927	61	158	112	64	60								
15	Marsciano	11626	88	209	214	149	139								
16	Massa Martana	4396	32	74	74	44	42								
	TOTALE	222248	1606	4364	4091	2396	2771								

CIRCONDARIO DI RIETI.

1	Ascrea	987	5	12	22	12	7	17	Frasso Sabino	600	4	13	16	1	5
2	Aspra	1427	13	35	22	21	21	18	Greccio	1761	14	29	30	16	16
3	Belmonte in Sabina	1198	13	11	19	9	11	19	Labro	1517	16	32	18	20	21
4	Cantalupo in Sabina	919	10	18	17	6	10	20	Longone Sabino	1708	6	26	28	27	16
5	Casaprota	1132	7	17	25	6	8	21	Magliano Sabino	3018	21	73	61	30	40
6	Castel di Torà	1524	13	32	25	13	8	22	Marcetelli	620	11	22	10	13	6
7	Castelnuovo di Farfa	820	13	16	14	12	11	23	Mompeo	698	7	16	15	6	4
8	Collalto	1255	16	21	28	19	21	24	Montasola	581	6	17	14	7	3
9	Collevecchio	400	..	4	6	5	9	25	Montebuono	1399	6	28	27	18	23
10	Collevecchio	1723	16	32	32	18	15	26	Monteleone Sabino	1612	6	21	24	17	8
11	Concerviano	1154	9	19	23	6	12	27	Montenero in Sabina	572	2	6	9	2	4
12	Configni	862	3	11	17	17	10	28	Monte San Giovanni in Sabina	1102	13	28	18	15	14
13	Contigliano	3216	19	51	62	34	42		Montopoli in Sabina	1480	12	33	31	11	10
14	Cottanello	1157	6	15	23	10	8	29	Morro Reatino	584	4	7	16	3	6
15	Fara in Sabina	2363	27	55	42	20	28	30	Nepolo	694	16	8	8	15	11
16	Forano	1324	6	26	21	11	13	31							

TAVOLA I. — MOVIMENTO PER COMUNI.

Anno 1891.

Perugia - Pesaro e Urbino.

CIRCONDARI E DISTRETTI — COMUNI	POPOLAZIONE censita al 31 dicembre 1881	MATRIMONI	NATI		MORTI		CIRCONDARI E DISTRETTI — COMUNI	POPOLAZIONE censita al 31 dicembre 1881	MATRIMONI	NATI		MORTI		
			Maschi	Femmine	Maschi	Femmine				Maschi	Femmine	Maschi	Femmine	
			32 Orvinio	1544	10	27				24	20	15	46	Rocca Sinibalda
33 Paganico	629	3	16	19	9	6	47	Salisano	644	11	22	4	5	6
34 Petescia	896	3	29	23	15	15	48	Scandriglia	2209	20	48	46	27	28
35 Poggio Bustone	1923	13	27	35	15	12	49	Selci	1087	8	26	18	15	10
36 Poggio Catino	1120	5	21	15	7	10	50	Stimigliano	794	8	19	14	3	11
37 Poggio Fidoni	1479	12	33	25	15	19	51	Tarano	1122	11	30	25	23	7
38 Poggio Mirteto	2748	23	57	43	28	29	52	Toffia	1360	5	25	20	10	15
39 Poggio Moiano	1823	18	42	35	15	10	53	Torricella in Sabina	1658	6	25	32	8	20
40 Poggio Nativo	1145	9	35	17	16	14	54	Torri in Sabina	1831	20	36	27	10	11
41 Poggio San Lorenzo	663	7	16	10	12	10	55	Vacone	441	8	6	11	4	3
42 Pozzaglia	1365	18	29	23	17	9	56	Varco Sabino	788	7	13	16	3	10
43 Rieti	16822	116	305	275	221	186								
44 Rivodutri	1357	19	35	24	17	15								
45 Roccamontana	808	13	13	19	7	10								
							TOTALE	87014	710	1697	1549	973	922	

CIRCONDARIO DI SPOLETO.

1 Bevagna	5003	25	105	107	65	56	11	Noreia	8733	76	159	175	109	133
2 Campello sul Clitunno	1430	10	33	22	14	15	12	Poggiodomo	836	9	19	13	10	8
3 Cascia	4469	30	76	76	43	45	13	Precl.	2698	22	45	48	37	29
4 Castel Ritaldi e San Gio- vanni	1691	11	30	23	19	19	14	Sant'Anatolia di Narco	1187	9	23	20	6	16
5 Cerreto di Spoleto	1898	18	40	32	19	10	15	Scheggino	679	4	18	11	2	9
6 Ferentillo	2565	19	50	39	25	24	16	Sellano	2709	17	44	44	23	27
7 Gualdo dell'Umbria	1694	10	21	29	26	9	17	Spoleto	21507	135	379	390	294	258
8 Gualdo Cattaneo	3462	15	62	48	37	37	18	Torrevaldaliga	5205	34	108	84	61	57
9 Montefalco	5102	37	89	88	56	61	19	Vallo di Nera	905	7	21	13	5	12
10 Monteleone di Spoleto	1563	19	48	33	23	29								
							TOTALE	73336	507	1370	1295	874	854	

CIRCONDARIO DI TERNI.

1 Acquasparta	3599	26	64	51	29	31	14	Montefranco	1249	7	16	10	4	13
2 Alviano	908	5	19	20	12	10	15	Narni	11671	103	236	208	138	141
3 Amelia	8885	38	207	167	138	130	16	Otricoli	1522	12	43	25	24	16
4 Arrone	2139	10	32	18	14	19	17	Papigno	1521	18	49	55	25	20
5 Attigliano	713	8	9	17	7	7	18	Penna in Teverina	886	3	13	14	8	8
6 Calvi dell'Umbria	2181	14	35	36	37	19	19	Piediluco	1054	4	22	18	15	20
7 Cesi	2487	24	37	48	34	34	20	Polino	402	3	11	5	6	6
8 Collescipoli	2236	16	55	50	30	29	21	San Gemini	2194	10	22	29	13	15
9 Collestatte	789	5	10	8	10	11	22	Stroncone	3351	23	66	57	27	31
10 Giove	1234	16	22	26	11	14	23	Terni	15853	198	519	499	305	278
11 Guardiano	1456	9	32	24	16	9	24	Torre Orsina	366	..	9	8	5	3
12 Lugnano in Teverina	1715	13	30	33	18	22								
13 Montecastrilli	5289	31	83	79	58	35								
							TOTALE	73700	596	1641	1505	984	921	

PROVINCIA DI PESARO E URBINO.

CIRCONDARIO DI PESARO.

1 Barchi	1591	15	48	34	23	20	17	Novilara	1467	14	32	25	26	18
2 Candelara	1816	12	47	47	31	26	18	Orciano di Pesaro	2460	26	56	65	31	47
3 Cartoceto	2785	33	46	51	47	46	19	Pergola	8763	71	156	153	104	106
4 Fano	21341	167	349	387	259	301	20	Pesaro	20909	165	357	317	334	323
5 Fiorenzuola di Focara	1496	13	34	25	25	18	21	Piaggie	803	5	13	19	4	11
6 Fratte Rosa	1704	17	38	40	25	22	22	Pozzo Alto	1093	9	14	19	12	19
7 Gabice	323	5	21	10	16	9	23	Saltara	1758	10	42	31	23	25
8 Ginestreto	1661	10	37	37	18	32	24	San Costanzo	3963	36	100	89	69	62
9 Gradara	1989	13	48	33	40	37	25	San Giorgio di Pesaro	1424	19	34	37	24	12
10 Mondavio	2883	28	62	56	51	38	26	San Lorenzo in Campo	2882	27	74	60	35	38
11 Mondolfo	3783	34	73	70	54	49	27	Sant'Angelo in Lizzola	1946	18	43	34	36	27
12 Montebrocceto	2784	21	70	58	51	44	28	Serra Sant'Abbondio	1535	3	25	23	12	16
13 Monteciccardo	1682	13	43	38	27	24	29	Serrungarina	2056	18	47	47	40	42
14 Monte l'Abbate	2086	15	49	46	39	34	30	Sorbolongo	640	5	7	12	14	10
15 Montemaggiore al Me- tauro	1308	15	23	31	17	18	31	Tomba di Pesaro	2923	18	81	66	59	59
16 Monte Porzio	2294	25	49	48	32	18								
							TOTALE	106648	880	2118	2008	1578	1555	

TAVOLA I. — MOVIMENTO PER COMUNI.

Anno 1891.

Pesaro e Urbino - Piacenza.

CIRCONDARI E DISTRETTI — COMUNI	POPOLAZIONE censita al 31 dicembre 1881	MATRIMONI	NATI		MORTI		CIRCONDARI E DISTRETTI — COMUNI	POPOLAZIONE censita al 31 dicembre 1881	MATRIMONI	NATI		MORTI		
			Maschi	Femmine	Maschi	Femmine				Maschi	Femmine			
												Maschi	Femmine	Maschi
1 Acqualagna	2844	32	65	54	34	50	23	Montefelcino	2705	15	59	43	38	51
2 Apecchio	3213	23	73	68	32	50	24	Monte Grimano	2413	19	58	52	43	43
3 Auditore	1735	4	32	22	22	20	25	Peglio	831	10	19	14	14	4
4 Belforte all'Isauro	502	8	13	14	4	11	26	Pennabilli	2875	24	70	61	55	60
5 Borgo Pace	1593	21	35	40	18	31	27	Petriano	862	2	11	21	13	11
6 Cagli	10267	81	224	199	155	159	28	Pian di Castello	752	4	17	15	20	12
7 Cantiano	3176	23	73	73	37	49	29	Pian di Melego	1810	11	37	23	26	23
8 Carpegna	1340	11	37	30	20	23	30	Pietrarubbia	595	7	12	11	16	7
9 Casteldelci	996	2	27	20	17	13	31	Piobbico	1693	19	35	29	22	21
10 Colbordolo	2517	24	55	48	52	57	32	San Leo	4313	23	108	83	63	72
11 Fermignano	2579	26	62	55	42	46	33	Sant'Agata Feltria	4770	16	113	99	72	62
12 Fossombrone	9120	83	179	161	165	169	34	Sant'Angelo in Vado	3950	35	60	55	50	54
13 Frontone	500	1	12	10	8	8	35	Sant'Ippolito	1553	18	35	15	24	17
14 Frontone	1552	16	41	44	30	25	36	Sassocorvaro	3128	26	54	45	30	40
15 Isola del Piano	1085	14	19	19	11	11	37	Sasso Feltrio	1583	11	41	47	26	30
16 Lunano	777	19	9	23	16	19	38	Scavolino	964	7	19	20	8	10
17 Macerata Feltria	2363	17	49	47	35	28	39	Talamello	5272	23	103	111	82	82
18 Majolo	1357	11	30	27	18	17	40	Tavoleto	1091	9	12	25	18	19
19 Mercatello	2317	16	33	35	26	17	41	Urbania	5143	43	105	108	65	76
20 Monteecalvo in Foglia	849	6	18	16	11	11	42	Urbino	16312	133	330	264	279	234
21 Monte Cerignone	1236	9	29	34	33	31								
22 Monte Copiolo	1347	14	31	38	14	15								
								TOTALE	116395	916	2449	2253	1764	1793

CIRCONDARIO DI URBINO.

PROVINCIA DI PIACENZA.

CIRCONDARIO DI FIORENZUOLA D'ARDA.

1 Alseno	4478	54	76	94	52	50	10	Gropparello	4260	34	104	82	80	80
2 Bardi	6523	58	113	105	74	73	11	Lugagnano Val d'Arda	4736	37	95	82	76	67
3 Besenzone	1998	19	39	24	14	22	12	Morfasso	3922	28	61	70	47	41
4 Boccole de' Tassi	2201	13	28	20	15	23	13	San Pietro in Cerro	2185	14	41	32	10	17
5 Cadeo	3300	20	57	48	38	34	14	Vernasca	5043	41	107	98	73	82
6 Carpaneto	5617	47	131	98	82	65	15	Villanova sull'Arda	2895	17	57	55	32	42
7 Castell'Arquato	4818	34	107	100	65	78								
8 Cortemaggiore	4549	32	55	70	58	57								
9 Fiorenzuola d'Arda	6589	39	126	107	85	80								
								TOTALE	63114	487	1197	1085	801	811

CIRCONDARIO DI PIACENZA.

1 Agazzano	2786	21	58	49	16	13	18	Piacenza	34987	179	476	459	655	639
2 Bettola	7096	49	130	117	96	108	19	Pianello Val Tidone	3699	27	65	53	52	37
3 Borgonovo Val Tidone	6788	51	144	130	89	82	20	Piozzano	2206	18	38	44	27	32
4 Caldasco	3450	15	67	47	30	43	21	Podenzano	3501	29	59	60	26	40
5 Caorso	4293	27	58	71	48	57	22	Ponte dell'Oglio	4026	24	78	61	55	42
6 Castel S. Giovanni	8426	63	181	143	135	123	23	Pontenure	3299	19	53	60	32	37
7 Castelvetro Piacentino	3943	33	68	75	57	55	24	Rivergaro	4508	32	89	72	60	40
8 Coli	3748	29	68	60	50	56	25	Rottofreno	3335	23	65	71	29	35
9 Farini d'Olmo	5461	47	102	113	73	79	26	S. Giorgio Piacentino	4273	28	93	92	43	51
10 Ferriere	5919	48	105	104	76	81	27	San Lazzaro Alberoni	2916	31	66	57	20	30
11 Gazzola	2665	29	57	46	33	29	28	S. Antonio a Trebbia	3160	26	60	60	18	29
12 Gossolengo	2350	25	57	43	27	26	29	Sarmato	2732	25	49	47	36	27
13 Gragnano Trebbiense	3321	17	66	58	40	40	30	Travo	5315	43	82	96	58	62
14 Monticelli d'Ongina	6527	42	95	121	98	71	31	Vigolzone	3208	27	65	50	32	31
15 Mortizza	3009	15	45	59	37	34	32	Ziano	5469	50	110	104	92	66
16 Nibbiano	4352	39	94	72	61	53								
17 Pecorara	2735	14	47	37	37	34								
								TOTALE	163603	1145	2890	2731	2238	2182

TAVOLA I. — MOVIMENTO PER COMUNI.

Anno 1891.

Pisa - Porto Maurizio.

CIRCONDARI E DISTRETTI — COMUNI	POPOLAZIONE censita al 31 dicembre 1881	MATRIMONI	NATI		MORTI		CIRCONDARI E DISTRETTI — COMUNI	POPOLAZIONE censita al 31 dicembre 1881	MATRIMONI	NATI		MORTI	
			Maschi	Femmine	Maschi	Femmine				Maschi	Femmine	Maschi	Femmine

PROVINCIA DI PISA.

CIRCONDARIO DI PISA.

1	Bagni San Giuliano	19560	129	830	363	231	216	15	Orciano Pisano	857	9	13	15	15	16
2	Bientina	3483	39	73	67	52	45	16	Palaja	10381	73	163	146	103	91
3	Buti	5067	75	111	93	55	73	17	Peccioli	6692	51	113	117	84	81
4	Calci	6532	40	102	87	84	83	18	Pisa	53957	421	829	848	873	856
5	Calcinaja	3676	36	63	45	46	33	19	Ponsacco	4150	37	86	83	47	61
6	Capannoli	3369	24	51	58	52	62	20	Pontedera	11701	100	218	193	169	163
7	Cascina	21875	173	402	390	275	254	21	Riparbella	4039	42	94	70	66	56
8	Castellina Marittima	2251	12	36	44	24	23	22	Rosignano Marittimo	7288	61	137	131	93	91
9	Chianni	3176	24	76	65	25	36	23	Santa Luce	2417	8	48	38	42	51
10	Colle Salveti	9039	77	167	168	110	106	24	Terricciola	4029	27	66	69	50	47
11	Fauglia	7498	54	145	137	103	81	25	Vecchiano	6713	62	116	127	75	67
12	Lajatico	2185	13	41	30	32	29	26	Vicopisano	7061	60	114	119	76	80
13	Lari	10945	99	196	196	107	127								
14	Lorenzana	1491	8	22	16	23	15								
	TOTALE		219432	1754	3817	3715	2912	2848							

CIRCONDARIO DI VOLTERRA.

1	Campiglia Marittima	6466	62	121	122	116	87	9	Monteverdi	1529	13	31	37	14	22
2	Casale di Val di Cecina	1408	11	34	23	22	14	10	Piombino	4595	39	64	92	63	49
3	Castagneto	6019	50	106	102	90	98	11	Pomarance	7524	51	143	118	86	78
4	Castelnuovo di Val di Cec.	4804	45	98	94	51	52	12	Sassetta	1076	12	28	18	10	20
5	Cecina	5898	61	130	121	118	99	13	Suvereto	2641	19	57	46	27	25
6	Guardistallo	1900	21	30	37	28	27	14	Volterra	14063	92	179	190	175	131
7	Montecatini di Val di Cec.	4558	46	82	85	41	38								
8	Montescudajo	1650	20	32	37	20	30								
	TOTALE		64131	542	1135	1122	861	770							

PROVINCIA DI PORTO MAURIZIO.

CIRCONDARIO DI PORTO MAURIZIO.

1	Aquila d'Arroscia	875	14	15	9	10	11	29	Diano San Pietro	802	7	7	11	8	6
2	Armo	331	3	3	2	3	1	30	Dolcedo	2533	17	35	26	26	16
3	Arzeno di Oneglia	309	1	2	2	..	1	31	Gazzelli	486	2	6	7	6	5
4	Aurigo	744	9	16	19	6	6	32	Lavina	296	4	3	2	3	6
5	Bestagno	403	4	7	4	6	9	33	Lucinasco	672	4	9	17	4	8
6	Borghetto d'Arroscia	1086	12	18	11	7	8	34	Maro Castello	152	1	1	2	2	3
7	Borgomaro	801	6	16	9	5	6	35	Mendatica	598	5	13	9	4	4
8	Borgo Sant'Agata	488	3	9	10	5	11	36	Moano	749	5	8	15	7	8
9	Candeaaso	225	2	4	4	5	4	37	Moltedo Superiore	546	4	5	5	5	2
10	Caramagna Ligure	574	4	11	7	8	4	38	Montegrazie	613	5	4	15	9	6
11	Caravonica	342	6	5	4	5	3	39	Montegrosso Pian Latte	303	2	7	6	14	9
12	Carpasio	765	5	21	14	7	15	40	Olivastri	132	2	1	1	2	2
13	Cartari e Calderara	486	6	9	10	5	10	41	Oneglia	7433	56	125	112	127	98
14	Castelvecc. di S. Maria M.	447	4	10	13	4	6	42	Pantasina	449	3	3	7	5	7
15	Cenova	304	..	1	5	9	7	43	Pianavia	277	1	4	3	2	1
16	Cervo	821	4	5	21	4	6	44	Piani	621	10	20	9	9	3
17	Cesio	333	5	8	5	6	5	45	Pietrabruna	867	7	16	16	9	13
18	Chiusanico	489	2	4	11	4	3	46	Pieve di Teo	2958	23	40	46	35	35
19	Chiusavecchia	364	6	5	6	1	3	47	Poggi	449	3	9	7	4	10
20	Civezza	693	7	8	9	6	11	48	Pontedassio	1302	6	16	24	15	14
21	Conio	507	1	12	7	9	5	49	Pornassio	1305	13	23	15	8	14
22	Cosio d'Arroscia	904	12	22	16	15	14	50	Porto Maurizio	6327	48	111	89	100	78
23	Costa d'Oneglia	511	5	6	4	5	6	51	Prelà	853	6	7	11	10	10
24	Diano Arentino	531	4	8	13	6	6	52	Ranzo	1184	11	17	16	8	11
25	Diano Borello	886	10	9	14	11	17	53	Rezzo	1168	9	22	15	16	13
26	Diano Calderina	493	4	5	13	3	8	54	S. Bartolom. del Cervo	909	8	5	19	13	8
27	Diano Castello	897	9	25	17	5	11	55	San Lazzaro Reale	282	2	3	4	3	6
28	Diano Marina	2040	15	31	28	24	19	56	Sarola	235	1	1	6	1	1

TAVOLA I. — MOVIMENTO PER COMUNI.

Anno 1891.

Potenza - Ravenna.

CIRCONDARI E DISTRETTI — COMUNI	POPOLAZIONE censita al 31 dicembre 1881	MATRIMONI	NATI		MORTI		CIRCONDARI E DISTRETTI — COMUNI	POPOLAZIONE censita al 31 dicembre 1881	MATRIMONI	NATI		MORTI	
			Maschi	Femmine	Maschi	Femmine				Maschi	Femmine	Maschi	Femmine

CIRCONDARIO DI MATERA.

1	Accettura.	4717	41	104	88	72	61	13	Mont'Albano Jonico. . .	6526	24	95	94	106	97
2	Aliano	1931	20	29	39	27	43	14	Montepeloso	7013	65	155	154	159	136
3	Bernalda.	6997	68	159	162	167	164	15	Montescaglioso	7509	51	167	149	149	135
4	Cirigliano	1566	9	29	31	21	17	16	Oliveto Lucano.	1048	11	13	16	16	12
5	Craco	2156	30	31	40	49	35	17	Pisticci.	8906	95	226	205	114	131
6	Ferrandina.	7545	77	189	157	152	143	18	Pomarico.	5183	48	100	110	74	87
7	Garaguso.	1859	20	36	30	36	28	19	Salandra.	2972	34	66	67	57	51
8	Gorgoglione.	1662	11	36	48	17	25	20	San Mauro Forte.	3238	35	80	86	64	70
9	Grassano	6107	55	136	132	102	97	21	Stigliano.	6435	56	140	157	130	144
10	Grottole	3038	34	63	61	81	82	22	Tricarico.	7600	72	178	173	106	146
11	Matera.	15700	116	374	365	321	323								
12	Migliorico	4111	36	84	91	82	80								
									TOTALE	113219	1008	2490	2455	2102	2107

CIRCONDARIO DI MELFI.

1	Atella	2492	15	59	57	54	59	12	Pescopagano	3740	34	67	67	76	59
2	Barile	3884	38	110	125	89	89	13	Rapolla	3246	41	95	85	103	92
3	Bella	5558	54	105	103	71	80	14	Rapone.	2016	16	26	49	28	26
4	Castelgrande	3328	34	72	88	62	75	15	Rionero in Vulture	11383	118	308	266	306	302
5	Foreza	7553	67	156	146	133	146	16	Ripacandida	5015	37	139	144	96	102
6	Lavello	6288	67	168	168	155	127	17	Ruvo del Monte	2487	20	84	82	48	50
7	Maschito	3522	38	80	89	49	55	18	San Fele.	9240	52	141	126	108	86
8	Melfi	12657	169	317	334	401	362	19	Venosa.	8014	83	200	220	155	167
9	Montemilone	2939	29	75	71	48	56								
10	Muro Lucano.	8895	58	218	201	110	133								
11	Palazzo San Gervasio.	7111	93	188	172	161	153								
									TOTALE	109368	1063	2608	2593	2253	2219

CIRCONDARIO DI POTENZA.

1	Abriola	2904	17	63	45	37	42	24	Palmira	3972	31	109	97	62	78
2	Acerenza.	4027	36	90	88	66	63	25	Picerno.	4311	30	86	81	53	48
3	Albano di Lucania	2642	33	62	55	69	56	26	Pietragalla.	6711	64	142	138	103	99
4	Anzi	3542	34	61	61	58	72	27	Pietrapertosa.	2695	15	44	45	38	47
5	Armento	2684	23	39	35	30	28	23	Pignola di Basilicata	3620	31	66	56	58	56
6	Avigliano.	19399	145	369	361	320	322	29	Potenza	20281	120	267	258	241	236
7	Balvano	3745	21	65	59	34	42	30	Ruoti.	3429	18	68	67	55	49
8	Baragiano	2117	15	52	52	20	33	31	San Chirico Nuovo	2477	24	54	40	48	43
9	Brienza	4859	41	81	69	36	46	32	Sant'Angelo le Fratte.	1503	9	27	28	36	34
10	Briandisi di Montagna	2133	13	32	32	48	60	33	Saponara di Grumento.	2557	23	45	43	29	37
11	Calvello	4828	34	66	70	48	49	34	Sasso di Castalda.	2027	15	39	24	31	25
12	Campomaggiore.	1525	13	35	34	40	44	35	Satriano di Lucania	2827	32	63	56	27	30
13	Cancellara	3387	26	69	51	52	61	36	Savoja di Lucania	1792	11	26	29	30	18
14	Castelmezzano	1890	9	38	29	34	37	37	Spinoso.	2506	15	36	45	41	63
15	Corleto Perticara.	5141	30	92	82	83	96	38	Tito	4636	35	107	109	51	41
16	Galliochio	1274	9	28	26	35	27	39	Tolve	4589	56	127	120	95	121
17	Genzano	7650	60	174	153	139	141	40	Tramutola	3518	27	64	68	57	59
18	Guardia Perticara	1740	13	26	29	18	38	41	Trivigno	2327	20	44	39	39	40
19	Laurenzana	6201	44	86	99	91	91	42	Vaglio di Basilicata	4195	30	63	78	87	94
20	Marsico Nuovo	7628	48	129	127	98	100	43	Vietri di Potenza.	3634	32	73	60	43	44
21	Marsico Vetere	2522	13	47	38	32	33	44	Viggiano	5448	36	79	59	99	77
22	Missanello	1038	10	24	25	10	18								
23	Montemurro	3726	42	53	49	30	43								
									TOTALE	185507	1403	3410	3209	2751	2881

PROVINCIA DI RAVENNA.

CIRCONDARIO DI FAENZA.

1	Bagnara di Romagna.	1960	17	46	32	26	20	6	Riolo	3737	25	75	58	45	53
2	Brisighella	12398	106	215	247	193	169	7	Solarolo	3431	33	49	48	37	46
3	Casola Valsenio	4516	39	94	80	55	63								
4	Castel Bolognese	5688	31	76	75	75	69								
5	Faenza.	36042	204	536	453	405	379								
									TOTALE	67772	455	1091	993	766	799

TAVOLA I. — MOVIMENTO PER COMUNI.

Anno 1891.

Reggio di Calabria - Reggio nell'Emilia - Roma.

CIRCONDARI E DISTRETTI — COMUNI					POPOLAZIONE censita al 31 dicembre 1881					CIRCONDARI E DISTRETTI — COMUNI					POPOLAZIONE censita al 31 dicembre 1881						
					MATRIMONI		NATI		MORTI							MATRIMONI		NATI		MORTI	
					Maschi	Femmine	Maschi	Femmine	Maschi	Femmine						Maschi	Femmine	Maschi	Femmine	Maschi	Femmine
1	Africo	1700	18	29	25	12	14	19	Pellaro	4753	42	112	100	62	71						
2	Bagaladi	1482	12	32	34	18	15	20	Podargoni	1060	8	19	22	9	10						
3	Bagnara Calabria	9233	68	237	211	119	108	21	Reggio di Calabria	39296	307	825	787	572	588						
4	Bova	3343	32	73	68	53	44	22	Roccaforte del Greco	1205	6	22	40	8	16						
5	Calanna	2218	21	46	52	25	30	23	Roghudi	1079	10	17	13	8	6						
6	Campo di Calabria	2327	12	48	45	32	39	24	Rosali	1696	21	25	25	18	18						
7	Cannitello	2882	20	52	45	28	44	25	Salice Calabro	846	5	8	9	14	7						
8	Cardeto	1848	15	47	37	21	15	26	Sambatello	1230	9	31	29	19	23						
9	Cataforio	2483	19	64	46	33	43	27	San Lorenzo	4301	30	85	86	39	40						
10	Catona	3551	34	77	65	64	47	28	San Roberto	1853	16	42	34	16	23						
11	Condofuri	2497	16	43	53	38	36	29	S. Alessio in Aspromonte	782	7	15	12	18	17						
12	Fiumara	1895	26	45	41	25	24	30	S. Stefano in Aspromonte	2125	17	40	37	28	40						
13	Gallio	4704	46	92	82	68	59	31	Seilla	7364	63	151	129	84	94						
14	Gallina	6551	55	183	171	97	91	32	Villa San Giovanni	4972	33	113	110	49	60						
15	Laganadi	917	9	16	17	9	10	33	Villa San Giuseppe	1416	14	29	28	23	21						
16	Melito di Porto Salvo	4300	25	99	87	37	44														
17	Montebello Ionico	3494	38	88	90	32	24														
18	Motta San Giovanni	4115	27	104	74	42	33														
TOTALE										133518	1081	2909	2704	1720	1754						

PROVINCIA DI REGGIO NELL'EMILIA.

CIRCONDARIO DI GUASTALLA.

1	Boretto	4002	47	57	68	37	56	8	Novellara	6949	71	149	127	103	70
2	Brescello	4740	31	63	72	49	45	9	Poviglio	5468	48	98	100	58	52
3	Campagnola Emilia	3654	20	70	69	55	59	10	Reggiolo	6130	40	127	117	81	65
4	Fabbrico	3384	38	75	73	64	43	11	Rio Saliceto	2298	18	44	34	36	35
5	Gualtieri	5901	44	95	95	69	58	12	Rolo	2592	19	59	53	43	53
6	Guastalla	10369	80	197	181	138	100								
7	Luzzara	7617	59	174	136	111	115								
TOTALE										63104	515	1208	1125	844	746

CIRCONDARIO DI REGGIO NELL'EMILIA

1	Albinea	3275	35	100	77	57	41	19	Ligonchio	1436	17	31	22	16	31
2	Bagnolo in Piano	3285	29	72	80	48	56	20	Montecchio Emilia	4631	41	95	100	61	71
3	Baiso	3694	31	84	93	39	41	21	Quattro Castella	4579	28	111	94	69	78
4	Bibbiano	5122	47	119	99	61	49	22	Ramiseto	2257	15	61	60	22	28
5	Busana	1435	17	36	37	19	29	23	Reggio nell'Emilia	50651	390	1077	1053	902	791
6	Cadelbosco di Sopra	5265	55	111	103	81	68	24	Rubiera	3784	36	90	78	61	52
7	Campegine	3431	27	85	66	57	65	25	San Martino in Rio	3347	22	73	73	57	52
8	Carpineti	5301	54	118	119	71	61	26	S. Polo d'Enza in Caviano	2930	40	64	64	32	35
9	Casalgrande	4061	40	92	111	68	62	27	Sant'Illario d'Enza	3840	26	79	67	53	49
10	Casina	4180	45	106	96	51	39	28	Scandiano	7599	71	194	178	145	113
11	Castellarano	3149	28	78	67	54	52	29	Toano	3360	59	81	84	50	40
12	Castelnovo di Sotto	5785	40	96	108	76	89	30	Vetto	2628	35	60	42	26	26
13	Castelnovone'Monti	6102	66	133	127	82	67	31	Vezzano sul Crostolo	2558	22	52	49	30	37
14	Cavriago	3450	33	72	104	50	56	32	Viano	2563	20	55	35	29	41
15	Ciano d'Enza	3683	39	86	82	54	64	33	Villa Minozzo	5784	60	143	145	70	80
16	Collagna	1464	15	36	51	24	26								
17	Correggio	12587	73	266	255	202	189								
18	Gattatico	4389	53	77	80	49	61								
TOTALE										181855	1609	4033	3899	2766	2639

PROVINCIA DI ROMA.

CIRCONDARIO DI CIVITAVECCHIA.

1	Allumiere	2431	11	42	41	17	18	6	Monte Romano	1429	9	23	23	17	16
2	Cerveteri	1866	9	30	13	19	12	7	Tolfa	3611	18	77	64	33	30
3	Civitavecchia	11980	79	225	210	162	119								
4	Corneto Tarquinia	6175	31	92	99	87	72								
5	Montalto di Castro	2175	14	25	28	33	28								
TOTALE										29667	171	514	478	368	295

TAVOLA I. — MOVIMENTO PER COMUNI.

Anno 1891.

Roma.

CIRCONDARI E DISTRETTI — COMUNI	POPOLAZIONE censita al 31 dicembre 1881	MATRIMONI	NATI		MORTI		CIRCONDARI E DISTRETTI — COMUNI	POPOLAZIONE censita al 31 dicembre 1881	MATRIMONI	NATI		MORTI	
			Maschi	Femmine	Maschi	Femmine				Maschi	Femmine	Maschi	Femmine
1 Acuto	2005	22	58	38	27	34	23 Patrica	2291	49	58	53	32	39
2 Alatri	13244	105	267	229	236	209	24 Piglio	2854	42	74	57	42	46
3 Amaseno	1909	11	53	49	51	45	25 Piperno	5732	92	143	124	132	126
4 Anagni	8023	39	202	166	125	137	26 Poñ	2485	19	60	56	25	34
5 Anticoli di Campagna	2077	23	52	42	42	29	27 Prossedi	1653	4	37	38	33	29
6 Arnara	1975	20	35	33	13	17	28 Ripi	4005	33	92	93	65	55
7 Baucò	3621	19	102	99	64	77	29 Roccagorga	1869	3	42	53	38	47
8 Castro dei Volsci	3540	24	87	85	45	50	30 Roccasecca dei Volsci	597	1	18	12	15	14
9 Ceccano	7256	40	185	168	105	96	31 Serrone	1736	22	52	53	29	24
10 Ceprano	4838	40	103	98	67	63	32 Sgurgola	2876	46	85	65	54	36
11 Collepardo	1250	7	27	26	22	22	33 Sonnino	3200	30	82	84	85	76
12 Falvaterra	1285	13	24	31	14	20	34 Strangolagalli	1162	19	32	29	25	20
13 Ferentino	10042	36	255	233	131	131	35 Supino	3123	21	81	77	79	73
14 Filettino	1231	15	34	34	16	24	36 Torre Cajetani	712	9	22	11	13	16
15 Frosinone	9768	67	226	198	135	115	37 Torrice	3214	15	72	77	43	56
16 Fumone	1588	20	29	38	27	20	38 Trevi nel Lazio	1453	13	50	50	25	19
17 Giuliano di Roma	2317	31	59	41	31	42	39 Trivigliano	929	6	18	28	10	10
18 Guarcino	2531	30	59	50	37	32	40 Vallecorsa	3600	8	77	71	39	50
19 Maenza	1718	3	44	48	43	29	41 Veroli	10276	94	232	213	223	198
20 Monte S. Giovanni Cam- pano	5655	32	133	125	97	107	42 Vico nel Lazio	1688	13	56	28	26	17
21 Morolo	2516	16	74	78	31	32	43 Villa Santo Stefano	1285	7	31	29	18	23
22 Paliano	5021	44	99	79	92	57	TOTALE	150150	1203	3621	3289	2483	2396

CIRCONDARIO DI FROSINONE.

CIRCONDARIO DI ROMA.

1 Affile	1570	14	44	35	24	25	43 Manziana	1465	6	24	25	11	19
2 Agosta	1247	8	21	30	29	23	44 Marano Equo	1058	3	19	14	9	8
3 Albano Laziale	7095	62	139	143	176	140	45 Marino	6862	52	164	163	89	72
4 Anguillara Sabazia	1307	6	18	27	13	12	46 Mazzano Romano	636	2	23	21	11	9
5 Anticoli Corrado	1321	12	25	29	23	27	47 Mentana	1058	9	27	31	15	16
6 Anzio	2141	7	63	57	33	30	48 Montecelio	2668	29	52	44	40	47
7 Arcinazzo Romano	1116	11	20	27	13	17	49 Monte Compatri	4031	13	67	63	32	21
8 Aricia	2723	34	64	76	54	36	50 Monte Flavio	803	9	7	10	6	3
9 Arsoli	1815	14	35	46	33	37	51 Monte Libretti	1266	5	33	31	10	10
10 Bellegra	1744	6	45	47	27	32	52 Monte Porzio Catone	1965	16	33	34	18	6
11 Bracciano	9050	16	55	57	41	48	53 Monterosi	673	7	16	10	8	5
12 Camerata Nuova	367	5	15	9	6	5	54 Monte Rotondo	3967	23	65	75	38	61
13 Campagnano di Roma	3043	24	63	63	36	43	55 Montorio Romano	1365	7	19	25	12	11
14 Canale Monterano	1270	13	23	30	25	14	56 Moricone	1084	7	19	27	17	8
15 Canterano	750	5	12	12	10	16	57 Morlupo	1887	17	38	54	28	39
16 Capranica Prenestina	1492	15	39	39	16	18	58 Nazzano	997	6	19	22	7	8
17 Casape	727	9	16	18	6	9	59 Nemi	931	4	9	18	13	5
18 Castel Gandolfo	1994	21	29	30	27	14	60 Nerola	1146	9	29	28	10	20
19 Castel Madama	3125	15	61	58	66	60	61 Nettuno	2764	13	62	75	45	32
20 Castelnuovo di Porto	1432	2	33	24	16	7	62 Olevano Romano	3814	39	85	86	73	78
21 Castel S. Pietro Romano	582	7	9	14	8	4	63 Oriolo Romano	1207	10	25	31	11	14
22 Cave	4304	12	80	99	73	75	64 Palestrina	6129	42	108	130	97	79
23 Cervete Laziale	363	8	18	14	7	14	65 Palombara Sabina	4329	33	84	87	43	42
24 Cervara di Roma	1150	6	22	16	12	14	66 Percile	984	11	25	15	18	9
25 Ciciliano	1436	12	28	32	35	24	67 Pisoniano	1159	6	23	26	24	23
26 Cineto Romano	1055	14	21	24	9	12	68 Poli	1943	15	50	37	21	21
27 Civita Lavinia	1366	5	32	30	15	21	69 Ponzano Romano	992	7	14	19	5	10
28 Civitella San Paolo	1175	8	20	21	10	13	70 Riano	734	6	16	14	16	20
29 Colonna	633	10	15	6	9	3	71 Rignano Flaminio	1063	8	29	21	15	11
30 Fiano Romano	1284	8	21	26	8	6	72 Rignano Romano	1175	12	26	20	13	12
31 Filacciano	597	3	14	7	4	3	73 Rofredo	1187	9	30	30	15	21
32 Formello	693	3	16	11	6	5	74 Rocca Canterano	3504	22	82	72	31	38
33 Frascati	7510	53	132	175	116	115	75 Rocca Giovane	432	7	7	8	6	4
34 Galliano nel Lazio	1313	10	26	15	19	16	76 Rocca Priora	2127	8	58	39	25	23
35 Genazzano	4008	25	48	61	35	42	77 Rocca Santo Stefano	1065	5	24	22	20	20
36 Genzano di Roma	5571	46	133	115	114	90	78 Rojate	824	6	23	22	9	8
37 Gerano	1351	10	23	23	22	18	79 Roma	300337	2568	6247	6047	5396	4703
38 Grottaferata	1960	19	32	42	19	20	80 Roviano	793	8	17	15	20	18
39 Jenne	923	15	22	20	19	9	81 Sambuci	712	10	24	13	9	13
40 Leprignano	1226	22	23	30	12	11	82 S. Gregorio da Sassola	1246	13	32	25	10	9
41 Licenza	1243	5	27	20	13	17	83 S. Polo dei Cavalieri	2126	15	45	51	18	21
42 Mandela	791	4	12	17	7	8	84 Sant'Angelo Romano	891	4	20	23	18	22

TAVOLA I. — MOVIMENTO PER COMUNI.

Anno 1891.

Roma - Rovigo.

CIRCONDARI E DISTRETTI — COMUNI	POPOLAZIONE censita al 31 dicembre 1881	MATRIMONI	NATI		MORTI		CIRCONDARI E DISTRETTI — COMUNI	POPOLAZIONE censita al 31 dicembre 1881	MATRIMONI	NATI		MORTI			
			Maschi	Femmine	Maschi	Femmine				Maschi	Femmine	Maschi	Femmine		
			85	Sant'Oreste	1828	8				41	35	18	10	93	Vallepietra
86	San Vito Romano	2965	33	90	80	43	40	94	Vallinfreda	903	5	20	20	16	21
87	Saracinesco	493	4	12	11	9	19	95	Vicovaro	2033	10	42	36	18	20
88	Scrofano	1194	17	17	16	13	11	96	Vivaro Romano	871	1	20	18	12	15
89	Subiaco	7017	49	177	144	107	116	97	Zagarolo	5517	35	73	80	71	56
90	Tivoli	10297	85	217	195	175	167								
91	Torrita Tiberina	547	5	10	7	9	5								
92	Trevignano Romano	749	5	17	16	7	7								
									TOTALE . . .	490502	3965	10169	9981	8129	7283

CIRCONDARIO DI VELLETRI.

1	Artena	4196	21	91	93	35	49	11	Rocca Massima	1218	15	26	18	14	15
2	Bassiano	1884	7	36	35	50	40	12	San Felice Circeo	1959	5	29	33	28	39
3	Carpineto Romano	3727	32	95	93	58	49	13	Segni	5686	61	155	107	64	61
4	Cisterna di Roma	3096	29	59	55	51	50	14	Sermoneta	1283	6	18	22	37	36
5	Cori	6300	72	134	129	77	74	15	Sezze	8855	58	211	190	202	237
6	Gavignano	1163	3	23	22	25	24	16	Terracina	8572	59	204	199	140	111
7	Gorga	861	2	16	21	8	9	17	Valmontone	4236	51	99	82	39	44
8	Labico	1700	24	52	46	46	40	18	Velletri	16493	80	313	328	235	177
9	Montelanico	1725	26	29	22	14	16								
10	Norma	2207	26	67	58	48	48								
									TOTALE . . .	74391	577	1657	1553	1171	1119

CIRCONDARIO DI VITERBO.

1	Acquapendente	5644	44	118	108	73	80	33	Grotte di Castro	3442	18	65	61	64	56
2	Arlena di Castro	464	11	12	11	3	13	34	Grotte Santo Stefano	1509	10	44	41	25	31
3	Bagnaja	2784	14	56	59	47	48	35	Ischia di Castro	2332	77	47	38	34	39
4	Bagnorea	3884	32	78	77	50	31	36	Laterra	1285	4	33	27	19	15
5	Barbarano Romano	1113	7	19	17	12	13	37	Lubriano	1073	15	23	24	12	19
6	Bassanello	1505	19	39	38	29	26	38	Marta	1492	..	39	36	17	14
7	Bassano di Sutri	1962	74	48	42	34	24	39	Montefiascone	7461	44	162	135	93	103
8	Bassano in Teverina	1410	13	34	35	21	28	40	Nepi	2344	26	58	56	45	24
9	Bieda	1891	16	30	26	21	21	41	Onano	2480	16	69	49	52	59
10	Bolsena	2726	16	52	51	43	37	42	Orte	4101	35	85	96	49	39
11	Bomazzo	2502	10	47	37	27	24	43	Piansano	1911	8	32	40	23	27
12	Calcata	563	3	11	13	7	8	44	Procono	1386	12	24	24	10	13
13	Canepina	2481	12	35	50	24	39	45	Roccalvece	1323	6	47	38	27	27
14	Canino	2587	39	49	46	40	36	46	Ronciglione	5806	37	107	109	74	68
15	Capodimonte	1409	8	32	28	28	26	47	S. Giovanni di Bieda	765	15	16	21	10	5
16	Capranica	3010	30	68	73	52	46	48	San Lorenzo Nuovo	1483	17	42	18	35	27
17	Caprarola	5050	16	96	88	46	54	49	S. Martino al Cimino	1594	12	29	37	16	15
18	Carbognano	1882	8	44	29	24	23	50	S. Michele in Teverina	722	4	10	16	5	4
19	Castel Ceselli	540	4	10	6	9	11	51	Soriano nel Cimino	4919	27	123	110	80	50
20	Castel Sant'Elia	815	8	16	18	19	11	52	Sutri	2363	9	48	44	38	32
21	Castiglione in Teverina	1768	15	42	24	22	23	53	Tessennano	620	4	12	12	14	7
22	Celano	1417	10	33	24	28	21	54	Toscanello	4116	29	98	77	68	50
23	Cellere	1655	34	46	37	40	41	55	Valentano	2716	50	65	47	33	39
24	Civita Castellana	4466	35	83	71	53	55	56	Vallerano	1554	10	33	36	18	28
25	Civitella d'Agliano	1873	22	37	31	21	29	57	Vejano	1209	9	22	27	14	25
26	Corchiano	1250	12	31	24	10	20	58	Vetralla	6511	53	125	114	53	76
27	Fabbrica di Roma	2270	15	52	52	42	44	59	Vignanello	3588	23	51	75	69	59
28	Faleria	1082	6	21	21	17	10	60	Viterbo	19654	122	320	326	262	252
29	Farnese	2808	47	55	48	93	79	61	Vitorchiano	2016	20	40	32	34	29
30	Gallese	1377	10	42	31	29	22								
31	Gradoli	1845	15	30	33	25	27								
32	Graffignano	984	9	12	24	15	12								
									TOTALE . . .	158762	1326	3277	3038	2297	2214

PROVINCIA DI ROVIGO.

DISTRETTO DI ADRIA.

1	Adria	15806	88	304	324	224	231	7	Papozze	2524	19	70	49	43	36
2	Pottrighe	4887	28	104	104	57	58	8	Pettorazza Grimani	2114	18	49	34	16	28
3	Cà Emo	1475	11	31	35	15	21	9	Rosolina	2349	18	60	45	32	20
4	Contarina	6023	36	136	147	57	63								
5	Donada	3747	37	84	88	46	61								
6	Loreo	4552	22	101	104	59	57								
									TOTALE . . .	43477	277	939	930	549	575

TAVOLA I. — MOVIMENTO PER COMUNI.

Anno 1891.

Rovigo - Salerno.

CIRCONDARI E DISTRETTI — COMUNI					POPOLAZIONE censita al 31 dicembre 1881	MATRIMONI				NATI				MORTI				CIRCONDARI E DISTRETTI — COMUNI					POPOLAZIONE censita al 31 dicembre 1881	MATRIMONI				NATI				MORTI			
						Maschi		Femmine		Maschi		Femmine		Maschi		Femmine								Maschi		Femmine		Maschi		Femmine					

DISTRETTO DI ROVIGO.

1	Arquà Polesine	3133	29	53	50	36	43	9	Rovigo	11460	83	158	161	171	119
2	Boara Polesine	3230	23	71	42	48	40	10	San Martino di Venezze	3996	35	78	88	32	51
3	Borsea	1354	8	35	28	17	14	11	S. Apollinare con Selva	2604	36	47	55	21	24
4	Buso Sarzano	1867	25	46	35	27	18	12	Villadose	3507	44	61	70	53	50
5	Ceregnano	2612	26	46	58	38	34	13	Villamarzana	1708	17	37	37	20	21
6	Concadirame	1484	10	26	24	22	21								
7	Costa di Rovigo	2823	27	49	49	42	49								
8	Grignano di Polesine	2768	24	63	58	50	36								
	TOTALE									42546	387	770	755	577	520

PROVINCIA DI SALERNO.

(Principato Ulteriore).

CIRCONDARIO DI CAMPAGNA.

1	Albanella	2501	22	43	56	47	50	20	Oliveto Citra	3531	18	60	62	51	61
2	Altavilla Silentina	2976	28	75	61	44	49	21	Ottati	1578	23	24	20	19	16
3	Aquara	2300	25	40	32	21	20	22	Palomonte	3244	20	62	50	30	35
4	Bellosguardo	1285	14	20	35	11	14	23	Petina	1676	16	27	22	19	17
5	Buccino	6123	60	111	96	115	99	24	Postiglione	2735	14	50	49	44	41
6	Campagna	9028	76	197	182	150	157	25	Riccigliano	2007	13	28	26	29	19
7	Capaccio	4060	21	58	60	53	36	26	Rocccadaspide	5620	45	114	92	63	67
8	Castelcivita	2582	20	55	53	49	42	27	Romagnano al Monte	899	6	16	17	8	5
9	Castelnuovo di Conza	1529	18	47	34	48	39	23	Roscigno	1201	8	14	13	10	10
10	Castel San Lorenzo	3513	30	65	64	51	50	29	San Gregorio Magno	4556	38	91	86	56	51
11	Colliano	3540	13	84	58	64	64	30	San'Angelo a Fasanella	1846	18	25	30	21	33
12	Controne	1561	8	22	27	24	33	31	Santomenna	1423	14	33	21	24	28
13	Contursi	2978	24	59	53	57	58	32	Serre	3456	16	52	60	49	42
14	Coriuto Monforte	1812	10	29	31	14	22	33	Sicignano	3314	14	44	51	33	48
15	Eboli	11235	87	239	205	208	192	34	Trentinara	1639	6	27	22	21	15
16	Felitto	1792	24	42	33	22	23	35	Valva	1842	18	33	28	24	28
17	Galdo	2024	6	31	24	19	24								
18	Giungano	859	12	13	15	13	11								
19	Laviano	2425	18	43	36	33	61								
	TOTALE									103690	803	1973	1804	1544	1560

CIRCONDARIO DI SALA CONSILINA.

1	Atena Lucana	2554	13	44	47	35	45	15	Sala Consilina	6107	48	131	121	52	61
2	Auletta	3111	31	53	57	44	48	16	Salvitelle	1301	18	25	31	25	17
3	Buonabitacolo	2697	18	41	33	31	29	17	San Pietro al Tanagro	2269	18	32	28	20	22
4	Caggiano	3446	33	55	57	52	62	18	San Rufo	2340	24	34	34	32	23
5	Casalbuono	1961	26	53	51	22	24	19	Santa Marina	1595	9	27	24	19	23
6	Casaletto Spartano	2560	16	28	27	21	19	20	Sant'Arzenio	3762	28	54	63	59	53
7	Caselle in Pittari	1729	16	31	21	23	22	21	Sanza	2978	23	51	50	30	33
8	Ispani	992	16	19	14	8	10	22	Sapri	2352	42	57	58	50	33
9	Monte San Giacomo	2265	22	41	42	25	27	23	Sassano	4341	33	79	77	38	34
10	Montesano sulla Marcellana	5161	40	89	74	66	66	25	Teggiano	5745	39	105	89	79	72
11	Morigerati	1251	8	11	14	14	17	26	Torraca	1298	12	22	27	8	9
12	Padula	7936	39	97	99	69	101	27	Tortorella	966	9	22	15	10	13
13	Pertosa	841	2	19	10	14	13		Vibonati	2624	23	39	42	36	41
14	Polla	5001	39	82	83	55	52								
	TOTALE									79183	645	1341	1288	937	974

CIRCONDARIO DI SALERNO.

1	Acerno	2634	38	70	65	37	39	5	Baronissi	7952	57	118	126	108	86
2	Amalfi	7409	57	150	138	87	97	6	Braconiano	3129	25	51	63	36	42
3	Angri	11193	77	219	208	239	228	7	Craxiano	1726	21	21	23	21	17
4	Atrani	2451	22	61	46	45	32	8	Castel San Giorgio	5003	45	117	89	100	70

TAVOLA I. — MOVIMENTO PER COMUNI.

Anno 1891.

Salerno - Sassari.

CIRCONDARI E DISTRETTI — COMUNI	POPOLAZIONE censita al 31 dicembre 1881	MATRIMONI	NATI		MORTI		CIRCONDARI E DISTRETTI — COMUNI	POPOLAZIONE censita al 31 dicembre 1881	MATRIMONI	NATI		MORTI		
			Maschi	Femmine	Maschi	Femmine				Maschi	Femmine	Maschi	Femmine	
			9 Castiglione del Genovesi	1098	7	24				14	16	16	28	Positano
10 Cava dei Tirreni	21363	155	454	415	424	390	29	Prajano	1026	5	32	32	22	10
11 Cetara	2191	23	52	43	43	26	30	Ravello	1917	16	48	39	28	25
12 Conca Marini	819	7	14	9	4	5	31	Rocca Piemonte	3868	27	87	79	63	46
13 Corbara	1752	13	41	37	18	24	32	Salerno	31245	268	1018	1017	619	719
14 Fisciano	7456	57	162	140	120	116	33	San Cipriano Picentino	3900	26	61	64	47	36
15 Furore	644	3	12	4	5	10	34	San Mango Piemonte	981	10	18	17	8	10
16 Giffoni sei Casali	3969	26	75	81	47	68	35	San Marzano sul Sarno	3271	26	82	77	61	64
17 Giffoni Valle Piana	6292	53	117	96	77	79	36	S. Egidio del M. Albino	3400	27	74	68	79	77
18 Majori	4998	39	121	108	60	77	37	San Valentino Torio	4195	38	72	69	72	80
19 Mercato San Severino	10428	86	212	202	173	164	38	Sarno	16798	117	347	365	293	319
20 Minori	3486	23	88	85	67	59	39	Scafati	11068	90	303	235	217	204
21 Montecorvino Pugliano	6273	69	142	112	76	73	40	Scala	1362	12	21	21	26	34
22 Montecorvino Rovella	7369	62	148	139	112	103	41	Siano	3184	81	86	68	52	40
23 Nocera Inferiore	15858	119	379	352	334	314	42	Tramonti	5079	36	111	104	62	62
24 Nocera Superiore	6891	48	158	129	113	128	43	Vietri sul Mare	8459	71	177	152	124	133
25 Olevano sul Tusciano	3097	34	51	51	32	52								
26 Pagani	13290	111	318	322	301	303								
27 Pellezzano	6499	44	101	101	100	92								
								TOTALE	267405	2135	6056	5646	4599	4600

CIRCONDARIO DI VALLO DELLA LUCANIA.

1 Agropoli	2276	32	47	52	30	33	29	Omignano	1221	3	15	10	12	11
2 Alfano	758	7	11	11	12	5	30	Orria	1485	7	16	25	12	13
3 Ascea	2269	13	30	23	28	22	31	Ortodonico	2157	19	38	31	17	21
4 Camerota	3194	38	61	59	37	29	32	Perdifumo	2059	13	36	18	24	16
5 Campora	1323	8	22	17	11	3	33	Perito	1522	8	24	19	16	17
6 Cannalonga	1057	6	14	15	8	14	34	Piaggine Soprane	3104	26	53	42	42	33
7 Casalichio	3119	18	32	24	28	31	35	Pisciotta	3499	31	87	70	58	45
8 Castellabate	4856	31	81	62	48	46	36	Pollica	3170	29	46	49	23	22
9 Castellnuovo Cilento	783	7	14	6	10	4	37	Prignano Cilento	1707	11	21	21	22	18
10 Castel Ruggero	594	4	11	11	7	5	38	Rocccagloriosa	2061	28	37	39	33	33
11 Celle di Bulgheria	1493	22	41	47	32	31	39	Rofrano	2038	7	37	45	16	34
12 Centola	2751	33	37	61	62	51	40	Rutino	1529	5	33	16	11	18
13 Ceraso	2547	18	31	25	21	21	41	Sacco	1642	15	31	28	6	11
14 Ciccerale	2072	8	37	27	25	23	42	Salento	1173	7	23	14	10	13
15 Quccaro Vetere	806	8	16	10	2	5	43	San Giovanni a Piro	3231	24	66	55	30	36
16 Futani	979	11	19	14	7	7	44	San Mauro Cilento	1273	7	11	18	6	12
17 Gioj	1946	9	27	28	12	22	45	San Mauro la Bruca	939	11	16	20	8	11
18 Laureana Cilento	1901	11	28	26	17	35	46	Serramezzana	618	4	10	6	8	4
19 Laurino	2657	12	35	33	23	29	47	Sessa Cilento	3151	29	38	33	26	22
20 Laurito	1443	21	21	13	18	10	48	Stella Cilento	1740	13	24	26	13	20
21 Licusati	1172	12	16	20	9	21	49	Stio	1509	3	26	21	5	11
22 Lustra	1178	9	13	11	10	10	50	Torchiaro	1363	10	19	20	16	18
23 Magliano Vetere	1029	11	24	27	8	12	51	Torre Orsaja	1823	13	34	27	22	36
24 Mojo della Civitella	1307	8	22	21	14	12	52	Valle dell'Angelo	1506	9	14	11	18	14
25 Montano Antilia	2104	16	45	32	32	25	53	Vallo della Lucania	4999	39	88	102	71	55
26 Monteforte Cilento	758	4	16	16	5	7								
27 Novi Velia	1058	6	13	15	12	22								
28 Ogliastro Cilento	1980	15	41	37	18	18								
								TOTALE	99879	769	1698	1509	1066	1097

PROVINCIA DI SASSARI.

CIRCONDARIO DI ALGHERO.

1 Alghero	10117	82	195	193	239	192	12	Olmedo	486	1	12	16	23	24
2 Banari	1296	14	22	22	8	12	13	Padria	1924	22	32	35	32	24
3 Bessude	698	9	11	11	11	9	14	Pozzomaggiore	3861	37	71	69	49	38
4 Bonnanaro	1394	11	32	25	16	20	15	Romana	749	7	15	19	9	7
5 Bonorva	6116	33	118	92	79	97	16	Semestene	622	1	9	18	13	10
6 Borutta	617	8	12	12	6	3	17	Siligo	1169	11	26	27	21	9
7 Cheremule	785	5	11	11	8	5	18	Tiesi	3417	18	57	54	28	46
8 Cossoine	1604	21	37	34	23	16	19	Torralba	1410	11	21	22	13	16
9 Giave	1791	13	38	49	16	22	20	Villanova Monteleon	4390	29	92	84	72	61
10 Mara	815	9	32	16	11	11								
11 Monte Leone Rocca Doria	360	1	9	12	5	7								
								TOTALE	43624	343	852	821	682	629

TAVOLA I. — MOVIMENTO PER COMUNI.

Anno 1891.

Sassari.

	CIRCONDARI E DISTRETTI — COMUNI	POPOLAZIONE censita al 31 dicembre 1881	MATRIMONI				CIRCONDARI E DISTRETTI — COMUNI				POPOLAZIONE censita al 31 dicembre 1881	MATRIMONI			
			NATI		MORTI		NATI		MORTI						
			Maschi	Femmine	Maschi	Femmine	Maschi	Femmine	Maschi	Femmine					
1	Bitti	3486	40	82	75	46	29	18	Onifai	447	7	8	8	15	7
2	Bolotana	3123	25	59	54	60	42	19	Oniferi	735	3	12	20	6	11
3	Dorgali	4364	32	91	78	47	59	20	Orani	2594	11	49	62	25	30
4	Fonni	3270	32	66	64	37	37	21	Orgosolo	2174	18	44	53	16	25
5	Galtelli	743	6	18	9	10	16	22	Oroseli	1907	19	34	32	40	30
6	Gavoi	1890	16	45	47	21	17	23	Orotelli	1857	6	54	40	38	24
7	Irgoli	817	2	13	13	16	11	24	Orune	2362	14	54	72	27	25
8	Lei	419	3	5	10	9	11	25	Osidda	493	4	12	17	14	15
9	Loculi	232	2	7	..	6	6	26	Ottana	1043	1	10	6	5	2
10	Lodè	1274	12	38	24	31	30	27	Ovodda	1112	3	14	20	15	12
11	Lo line	145	2	5	1	4	3	28	Posada	1752	20	49	55	25	36
12	Mamojada	2049	22	34	32	29	37	29	Sarule	1693	8	35	20	10	21
13	Nuoro	6212	39	129	106	90	65	30	Silanus	2034	12	42	40	35	31
14	Oliena	3649	18	62	67	37	35	31	Siniscola	2838	35	73	67	40	45
15	Ollolai	1225	18	25	24	19	9	32	Torpè	1058	3	23	22	16	16
16	Olzai	1214	9	23	19	22	18								
17	Onani	1578	11	42	33	28	22								
									TOTALE	59794	453	1257	1190	839	777

CIRCONDARIO DI NUORO.

1	Alà dei Sardi	1366	11	21	24	20	21	13	Ittireddu	756	10	17	14	8	9
2	Anela	727	6	24	21	14	14	14	Monti	1252	6	27	42	23	13
3	Ardara	480	8	9	7	6	7	15	Mores	2448	23	42	30	33	30
4	Beneutti	2178	18	37	43	25	23	16	Nughedu di San Nicolò	1737	6	26	29	24	24
5	Berchidda	1873	7	23	43	19	24	17	Nule	1473	9	22	21	7	10
6	Bono	3166	27	69	58	39	26	18	Oschiri	2695	12	52	55	39	35
7	Bottidda	843	6	16	20	17	14	19	Ozieri	8569	75	153	149	141	180
8	Buddusò	2990	27	61	96	40	51	20	Pattada	3961	28	80	77	46	52
9	Bultei	1177	18	36	31	15	20	21	Tula	1187	16	28	26	22	29
10	Burgos	780	3	22	19	15	11								
11	Esporlatu	373	2	11	4	9	9								
12	Illorai	1162	14	28	20	41	15								
									TOTALE	41193	332	809	829	603	567

CIRCONDARIO DI OZIERI.

1	Bulzi	636	6	19	7	11	9	14	Perfugas	1440	13	17	31	27	19
2	Cargeghe	492	3	15	12	4	7	15	Ploaghe	3475	14	60	42	37	49
3	Castel Sardo	2027	17	45	49	23	31	16	Porto Torres	3475	46	94	93	59	63
4	Chiraramonti	2018	9	33	46	23	29	17	Putifigari	631	6	6	13	5	11
5	Chidrongianus	1129	4	24	16	16	18	18	Sassari	36317	239	607	555	471	412
6	Florinas	2093	18	52	32	24	29	19	Sedini	2118	18	49	46	47	42
7	Ittiri	5516	33	107	88	55	77	20	Sennori	3075	10	49	59	63	55
8	Laerru	830	10	19	20	10	8	21	Sorso	5844	51	143	121	118	74
9	Martis	937	8	22	12	9	10	22	Tissi	1431	6	20	27	21	18
10	Muros	332	..	10	5	5	9	23	Uri	1155	6	17	19	41	27
11	Nulvi	3171	15	66	50	28	40	24	Usini	2049	20	45	41	38	26
12	Osilo	5352	30	82	88	59	79								
13	Ossi	2769	24	52	57	44	53								
									TOTALE	88312	606	1653	1529	1238	1195

CIRCONDARIO DI SASSARI.

1	Aggius	2562	21	49	45	37	32	7	Santa Teresa Gallura	2042	27	40	46	23	24
2	Bortigliadas	1045	7	18	13	16	14	8	Tempio Pausania	11188	111	129	94	53	64
3	Calangianus	3025	26	64	60	44	38	9	Terranova Pausania	3553	45	112	85	73	62
4	La Maddalena	1831	27	95	101	54	30								
5	Luras	2227	14	43	33	33	18								
6	Nuchis	921	11	18	19	12	8								
									TOTALE	28444	289	568	496	345	290

CIRCONDARIO DI TEMPIO PAUSANIA.

1	Aggius	2562	21	49	45	37	32	7	Santa Teresa Gallura	2042	27	40	46	23	24
2	Bortigliadas	1045	7	18	13	16	14	8	Tempio Pausania	11188	111	129	94	53	64
3	Calangianus	3025	26	64	60	44	38	9	Terranova Pausania	3553	45	112	85	73	62
4	La Maddalena	1831	27	95	101	54	30								
5	Luras	2227	14	43	33	33	18								
6	Nuchis	921	11	18	19	12	8								
									TOTALE	28444	289	568	496	345	290

TAVOLA I. — MOVIMENTO PER COMUNI.

Anno 1891.

Siena - Siracusa.

CIRCONDARI E DISTRETTI — COMUNI	POPOLAZIONE censita al 31 dicembre 1881	NATI				MORTI				CIRCONDARI E DISTRETTI — COMUNI	POPOLAZIONE censita al 31 dicembre 1881	NATI				MORTI			
		MATRIMONI		Maschi	Femmine	MATRIMONI		Maschi	Femmine			MATRIMONI		Maschi	Femmine	MATRIMONI		Maschi	Femmine
		Maschi	Femmine			Maschi	Femmine					Maschi	Femmine			Maschi	Femmine		

PROVINCIA DI SIENA.

CIRCONDARIO DI MONTEPULCIANO.

1	Abbadia S. Salvatore	3369	35	90	73	80	70	10	San Casciano de' Bagni	3405	38	70	58	26	37
2	Castiglione d'Orcia	4011	46	79	89	46	46	11	San Quirico d' Orcia	1816	12	28	34	25	29
3	Cetona	4284	29	82	62	55	39	12	Sarteano	4615	37	77	78	61	70
4	Chianciano	2522	18	53	59	28	36	13	Sinalunga	8800	71	150	163	146	123
5	Chiusi	5017	46	125	95	62	66	14	Torrita	4676	48	92	69	72	70
6	Montepulciano	13387	104	253	270	169	143	15	Trequanda	2554	17	36	43	41	37
7	Pian Castagnajo	8622	81	98	84	61	56								
8	Pienza	3256	20	68	57	40	34								
9	Radiconfi	2703	23	59	45	37	36								
	TOTALE									68107	575	1361	1282	949	892

CIRCONDARIO DI SIENA.

1	Asciano	6805	54	124	112	90	77	13	Monticiano	2907	29	57	54	36	36
2	Buonconvento	3338	51	67	60	48	40	14	Murlo	3050	36	52	65	31	27
3	Casole d' Elsa	4277	35	65	60	50	39	15	Poggibonsi	8440	71	164	130	103	106
4	Castellina in Chianti	4052	27	77	48	56	45	16	Radda	3089	34	57	44	26	16
5	Castelnuovo Berardenga	7871	73	163	122	96	84	17	Radicondoli	3336	23	56	52	35	29
6	Chiusdino	3910	36	82	80	49	39	18	Rapolano	4170	31	120	90	64	53
7	Colle di Val d' Elsa	8639	71	142	147	117	121	19	San Gimignano	8524	63	117	136	101	110
8	Gajole	5134	40	94	77	51	52	20	San Giovanni d'Asso	2579	24	50	45	31	45
9	Masse di Siena	8731	76	129	94	115	87	21	Siena	25204	162	386	312	560	508
10	Montalcino	7851	59	140	147	107	115	22	Sovicille	7432	74	135	120	98	96
11	Monteriggioni	3838	39	69	45	60	47								
12	Monteroni d'Arbia	4142	32	79	80	70	66								
	TOTALE									137819	1140	2375	2120	1994	1838

PROVINCIA DI SIRACUSA.

CIRCONDARIO DI MODICA.

1	Biscari	4085	47	97	86	122	132	9	Ragusa Inferiore	6380	74	197	195	156	180
2	Chiaromonte Guifi	9770	74	230	218	245	215	10	Santa Croce Camerina	5100	66	141	110	114	91
3	Comiso	19333	165	550	499	387	418	11	Scicli	12041	163	390	319	246	270
4	Giarratana	3125	31	76	107	67	61	12	Spaccaformo	8698	85	224	230	152	167
5	Modica	41231	342	856	750	563	564	13	Vittoria	23889	207	693	766	501	528
6	Monterosso Almo	8836	38	127	103	91	67								
7	Pozzallo	4376	51	155	133	73	65								
8	Ragusa	24341	246	750	736	554	641								
	TOTALE									171205	1589	4486	4252	3271	3399

CIRCONDARIO DI NOTO.

1	Avola	12478	148	393	343	230	209	7	Pachino	8282	92	351	297	188	189
2	Buccheri	4632	34	108	112	94	95	8	Palazzolo Acreide	11154	111	303	264	199	206
3	Buscemi	2490	35	53	55	67	90	9	Rosolini	7475	84	229	194	150	125
4	Cassaro	1699	19	45	42	31	37								
5	Ferla	4514	43	116	93	89	83								
6	Noto	18239	138	381	355	265	224								
	TOTALE									70963	704	1979	1755	1263	1208

TAVOLA I. — MOVIMENTO PER COMUNI.

Anno 1891.

Siracusa - Sondrio - Teramo.

CIRCONDARI E DISTRETTI — COMUNI	POPOLAZIONE censita al 31 dicembre 1881	MATRIMONI	NATI		MORTI			CIRCONDARI E DISTRETTI — COMUNI	POPOLAZIONE censita al 31 dicembre 1881	MATRIMONI	NATI		MORTI	
			Maschi	Femmine	Maschi	Femmine					Maschi	Femmine		

CIRCONDARIO DI SIRACUSA.

1	Augusta	13180	85	317	301	204	153	7	Melilli	6822	44	182	163	103	113
2	Canicattini	7030	82	195	188	90	109	8	Siracusa	23507	210	579	532	309	310
3	Carlentini	7179	71	169	180	114	92	9	Solarino	2876	38	94	88	38	52
4	Floridia	10266	86	311	257	163	126	10	Sortino	8972	103	237	222	115	122
5	Francofonte	6064	82	179	194	101	103								
6	Lentini	18462	110	340	320	249	245		TOTALE	99358	911	2603	2445	1486	1425

PROVINCIA DI SONDRIO.

CIRCONDARIO UNICO DI SONDRIO.

1	Albaredo per S. Marco	423	2	11	9	15	7	41	Mello	1264	9	27	20	15	20
2	Albosaggia	2276	9	28	29	35	20	42	Menarola	347	2	6	4	3	2
3	Andalo	442	3	7	6	7	1	43	Mese	511	1	11	7	5	3
4	Ardenno	2121	14	39	25	18	22	44	Montagna	2261	24	33	41	30	33
5	Bema	325	1	6	10	3	3	45	Morbegno	3603	28	66	63	59	46
6	Berbenno di Valtellina	3040	14	47	55	43	41	46	Novate Mezzola	1213	5	23	25	17	13
7	Bianzone	1664	9	19	14	21	9	47	Pedesina	152	2	4	2	4	3
8	Bormio	1795	7	30	24	24	17	48	Pendolasco	779	4	10	11	6	9
9	Buglio in Monte	1176	8	17	18	7	6	49	Piantedo	681	4	12	10	6	3
10	Cajolo	1207	8	23	12	27	19	50	Piateda	1573	8	23	26	15	13
11	Campodolcino	1522	12	17	27	13	16	51	Piuro	1896	4	25	23	28	26
12	Campovico	502	1	15	11	6	7	52	Ponte in Valtellina	3301	3	42	39	31	34
13	Caspoggio	597	4	18	16	5	5	53	Postalesio	701	1	10	10	13	9
14	Castello dell'Acqua	1201	2	14	13	22	21	54	Prata Comportaccio	1257	6	12	21	9	13
15	Castione Andevenno	1587	10	20	12	7	9	55	Rasura	302	..	6	3	7	5
16	Cedrasco	419	7	7	5	3	2	56	Rogolo	429	..	8	4	7	3
17	Cercino	664	3	13	11	7	2	57	Samolaco	1865	10	37	36	14	10
18	Chiavenna	4292	34	70	81	47	65	58	San Giacomo e Filippo	1609	11	25	28	20	20
19	Chiesa	1545	6	23	26	15	12	59	Sernio	870	2	9	9	7	7
20	Chiuro	1680	11	25	25	9	15	60	Sondalo	3047	16	47	42	34	24
21	Cino	591	6	8	5	10	14	61	Sondrio	6990	35	122	108	80	71
22	Civo	1924	16	21	32	37	27	62	Spriana	831	6	14	11	7	8
23	Colorina	991	16	31	28	19	16	63	Talamona	2418	14	41	46	36	30
24	Cosio Valtellino	2365	10	35	37	40	29	64	Tartano	1390	10	30	19	19	22
25	Dazio	487	4	8	6	8	3	65	Teglio	6372	28	91	78	62	61
26	Delebio	1793	16	28	26	27	20	66	Tirano	5870	28	73	71	52	53
27	Dubino	758	5	18	19	4	3	67	Torre di S. Maria	1194	7	21	20	10	10
28	Faedo	435	..	9	15	6	15	68	Tovo di Sant'Agata	517	6	12	2	5	3
29	Forcola	929	6	18	21	19	12	69	Traona	1172	9	17	15	17	7
30	Fusine	791	7	13	14	11	10	70	Tresivio	1652	12	18	23	14	16
31	Gerola Alta	665	5	15	15	8	5	71	Val Furva	1411	9	15	28	9	18
32	Gordona	1242	6	18	21	9	10	72	Valle di Dentro	1666	8	32	25	15	11
33	Grosio	3176	22	68	52	50	28	73	Valle di Sotto	2071	11	37	32	16	18
34	Grosotto	2179	8	39	24	20	9	74	Val Masino	777	3	15	12	6	9
35	Isolato	452	3	9	11	16	9	75	Verceja	1029	4	9	12	2	7
36	Lanzada	991	9	21	19	19	8	76	Vervio	884	4	12	7	8	11
37	Livigno	837	1	12	19	5	13	77	Villa di Chiavenna	1208	4	18	19	7	8
38	Lovero Valtellino	1087	5	15	12	15	8	78	Villa di Tirano	3526	7	38	30	34	34
39	Mantello	360	2	2	8	4	3								
40	Mazzo di Valtellina	1434	7	23	21	15	8		TOTALE	120534	664	1911	1816	1405	1242

PROVINCIA DI TERAMO.

(Abruzzo Ulteriore I).

CIRCONDARIO DI PENNE.

1	Alanno	3779	27	82	70	53	48	7	Castel Castagna	1054	12	18	19	14	25
2	Bacucco	1723	10	32	36	26	26	8	Castellammare Adriatico	6130	59	140	123	90	80
3	Basciano	1656	11	27	31	19	22	9	Castiglione a Casauria	2156	18	44	62	22	27
4	Bisenti	2993	26	51	45	34	46	10	Castiglione Messer Rai- mondo	3045	28	56	48	45	49
5	Brittoli	1170	7	30	21	16	23		Catignano	2537	20	57	43	23	25
6	Carpinetto della Nora	1173	12	26	28	15	12	11							

TAVOLA I. — MOVIMENTO PER COMUNI.

Teramo - Torino.

	CIRCONDARI E DISTRETTI — COMUNI	POPOLAZIONE censita al 31 dicembre 1881	MATRIMONI		NATI		MORTI		CIRCONDARI E DISTRETTI — COMUNI	POPOLAZIONE censita al 31 dicembre 1881	MATRIMONI		NATI		MORTI	
			Maschi	Femmine	Maschi	Femmine	Maschi	Femmine			Maschi	Femmine	Maschi	Femmine	Maschi	Femmine
12	Cepagatti	3414	18	80	70	52	46	26	Nocciano	1708	11	28	34	21	28	
13	Cermignano	2598	26	53	44	39	35	27	Penna Sant'Andrea	1058	3	25	29	17	14	
14	Città Sant'Angelo	6799	64	148	109	73	69	28	Penne	9372	70	198	176	133	154	
15	Civitaquana	2173	15	31	32	26	23	29	Pescosansonesco	1515	7	33	37	32	38	
16	Civitella Casanova	4473	42	80	77	72	80	30	Pianella	6385	51	117	102	71	84	
17	Collecervino	3092	20	63	61	43	44	31	Picciano	1286	7	26	22	20	17	
18	Corvara	1276	17	36	28	24	19	32	Pietranico	1233	6	32	32	20	21	
19	Cugnoli	1799	16	40	38	20	21	33	Rosciano	2635	21	46	48	32	46	
20	Ellice	1912	20	34	32	21	28	34	Spoltore	4419	30	93	76	55	47	
21	Farindola	3324	21	73	59	50	66	35	Torre de' Passeri	2644	14	68	54	44	38	
22	Loreto Aprutino	5668	45	99	81	70	66	36	Vicoli	924	8	10	11	11	15	
23	Montebello di Bertona	1558	12	24	27	17	23	28								
24	Montesilvano	3815	27	87	76	40	36									
25	Mosenfo	1937	17	28	39	18	30		TOTALE	104453	818	2115	1920	1369	1471	

CIRCONDARIO DI TERAMO.

1	Ancarano	1641	13	31	29	13	18	21	Montepagano	4987	57	146	115	52	70
2	Atri	10642	92	223	221	126	145	22	Montorio al Vomano	5854	48	105	109	53	82
3	Bellano	2541	20	57	64	26	29	23	Morro d'Oro	2199	20	59	43	19	16
4	Campi	8120	58	160	144	99	72	24	Mosciano Sant'Angelo	6804	54	133	119	74	81
5	Canzano	1914	11	33	28	14	24	25	Mutignano	1703	18	32	30	14	22
6	Castellalto	2749	37	50	54	28	33	26	Nereto	2815	31	55	34	30	36
7	Castelli	3203	19	65	60	43	30	27	Notaresco	4196	28	81	74	53	45
8	Castiglione della Valle	2123	26	49	39	29	28	28	Pietracamela	1920	15	28	30	13	17
9	Castilenti	1599	13	43	29	22	32	29	Rocca Santa Maria	1338	14	26	20	12	10
10	Cellini Attanasio	3269	31	61	63	39	32	30	Sant'Egidio alla Vibrata	2541	25	43	48	29	24
11	Civitella del Tronto	7706	68	157	160	95	112	31	Sant'Omero	3652	45	87	71	50	54
12	Colonnella	4690	39	97	96	51	40	32	Silvi	3307	45	83	60	36	43
13	Controguerra	2652	24	71	48	25	36	33	Teramo	20309	131	425	384	312	301
14	Corropoli	3738	43	77	78	48	47	34	Torano Nuovo	1748	23	36	30	18	11
15	Cortino	1576	18	25	39	18	35	35	Torricella Sicura	3176	31	48	46	36	34
16	Crognaleto	3169	28	98	69	34	39	36	Tortoreto	4446	33	110	81	62	68
17	Fano Adriano	1028	10	26	17	15	13	37	Tossicia	2304	16	41	42	26	30
18	Giulianova	5903	47	122	117	61	73	38	Valle Castellana	3813	41	84	78	39	46
19	Isola del Gr.Sasso d'Italia	3973	35	102	90	63	53								
20	Montefino	1605	17	34	24	21	30		TOTALE	150353	1324	3204	2883	1798	1901

PROVINCIA DI TORINO.

CIRCONDARIO DI AOSTA.

1	Allain	753	1	14	11	11	13	23	Donnas	1885	13	40	36	39	32
2	Aosta-Saint-Andrè	1063	4	18	12	10	18	24	Doues	811	9	9	7	7	13
3	Aosta	7437	43	98	101	137	150	25	Emarèse	483	1	7	6	7	4
4	Arnaz	1611	9	24	25	14	27	26	Etroubles	947	4	10	8	11	15
5	Arvier	1033	5	13	7	9	15	27	Fénis	1613	10	19	25	6	18
6	Avise	607	1	7	5	10	6	28	Fontanemore	1202	10	8	22	13	15
7	Ayas	1672	6	21	18	16	18	29	Gignod	1402	4	13	22	9	10
8	Aymaville	1719	15	20	27	7	17	30	Gressan	1117	10	16	8	8	9
9	Bard	487	3	7	2	7	4	31	Gressoney-la-Trinité	167	1	2	1	1	5
10	Bionaz	270	2	3	4	2	3	32	Gressoney-Saint-Jean	721	1	8	16	11	14
11	Brissonne	815	1	12	14	13	4	33	Hône	908	5	15	8	17	9
12	Brusson	1747	10	20	22	17	17	34	Introd	880	9	19	20	9	21
13	Challant-Saint-Anselme	1108	4	20	22	16	4	35	Issime	1514	9	19	20	11	13
14	Challant-Saint-Victor	1118	6	13	16	16	13	36	Issogne	838	8	15	15	8	10
15	Chambave	927	2	14	14	16	20	37	Jovençon	445	1	6	6	3	4
16	Chamois	328	1	5	6	6	6	38	La-Magdeleine	333	1	5	4	9	3
17	Champ-de-Praz	691	4	16	6	4	10	39	La-Salle	2136	13	26	18	16	29
18	Champorcher	1028	8	18	19	11	16	40	La-Thuille	700	6	9	5	8	4
19	Charvensod	700	4	8	10	3	5	41	Lillianes	959	4	14	9	25	15
20	Châtillon	2913	20	29	37	36	39	42	Montjovet	1677	15	29	27	22	22
21	Cogne	1568	9	21	19	20	18	43	Morgex	1110	7	21	8	14	16
22	Courmayeur	1193	6	13	13	18	10	44	Nus	2152	7	28	28	22	21

TAVOLA I. - MOVIMENTO PER COMUNI.

Anno 1891.

Torino.

CIRCONDARI E DISTRETTI - COMUNI	POPOLAZIONE censita al 31 dicembre 1881	MATRIMONI	NATI		MORTI		CIRCONDARI E DISTRETTI - COMUNI	POPOLAZIONE censita al 31 dicembre 1881	MATRIMONI	NATI		MORTI		
			Maschi	Femmine	Maschi	Femmine				Maschi	Femmine	Maschi	Femmine	
			45 Ollomont	444	3	4				2	5	5	61	Saint-Oyen
46 Oyace	303	..	1	5	3	1	62	Saint-Pierre	1452	6	21	20	17	14
47 Perloz	1453	10	26	20	14	24	63	Saint-Rhemy	841	4	9	16	10	6
48 Pollein	561	2	6	8	3	5	64	Saint-Vincent.	2342	4	26	33	23	30
49 Pontbozet	705	..	9	12	10	11	65	Sarre	1269	8	16	17	11	16
50 Pontey	512	1	8	6	8	7	66	Torgnon	1214	5	20	19	14	10
51 Pont-Saint-Martin.	1064	2	25	24	14	15	67	Valgrisanche	534	3	8	8	4	4
52 Pré-Saint-Didier	780	5	6	5	9	3	68	Valpelline	704	2	7	10	5	5
53 Quart	2363	16	28	34	33	29	69	Valsavaranche	673	4	5	9	4	2
54 Rhème-Nôtre-Dame	178	..	5	3	1	4	70	Valtouranache	1249	7	16	18	15	14
55 Rhème-Saint-Georges	555	1	8	7	10	11	71	Verrayes	1484	7	18	21	31	22
56 Roisan	679	1	10	7	3	7	72	Verrès	1178	5	22	18	16	10
57 Saint-Cristophe	1186	3	14	11	6	8	73	Villeneuve	891	6	12	8	9	9
58 Saint-Denis	589	4	12	15	14	12		TOTALE	82138	426	1128	1111	986	1041
59 Saint-Marcel	1310	4	19	14	16	12								
60 Saint-Nicolas	670	2	8	11	2	4								

CIRCONDARIO DI IVREA.

1 Agliè	3281	22	39	42	30	35	53	Meugliano	256	1	5	3	3	2
2 Albiano d'Ivrea	2189	10	37	21	25	19	54	Montalenghe	1422	7	18	22	8	14
3 Alice Superiore	957	6	11	5	10	9	55	Montalto Dora	1265	7	20	15	16	20
4 Alpette	916	11	17	23	8	11	56	Montestrutto	178	1	4	3	4	3
5 Andrate	1030	3	15	11	7	10	57	Muriaglio	817	3	13	14	7	7
6 Azeglio	2203	17	34	32	21	34	58	Noasca	948	5	19	14	17	16
7 Bajo	441	2	4	5	2	6	59	Nomaglio	850	5	11	15	3	5
8 Bairo	1156	7	11	13	6	7	60	Novareglia	192	3	2	1	1	2
9 Baldissero Canavese	648	7	7	7	6	5	61	Orio Canavese	1085	8	17	13	12	13
10 Banquette	603	1	7	4	11	6	62	Ozegna	1017	5	15	17	13	16
11 Barone	849	9	19	11	14	9	63	Palazzo Canavese.	981	7	20	18	4	16
12 Bollengo	2506	11	32	34	38	25	64	Parella	504	5	5	2	4	3
13 Borgiallo	1226	8	15	14	15	14	65	Pavone Canavese.	2930	17	44	49	25	35
14 Borgofranco d'Ivrea	1822	7	38	34	15	24	66	Pecco	456	3	6	6	4	7
15 Borgomasino	2291	15	25	14	19	15	67	Perosa Canavese	752	3	10	9	7	5
16 Brosso	778	2	13	6	10	11	68	Pertusio	988	4	14	19	13	8
17 Burolo	948	7	20	18	17	17	69	Pirone	1649	10	18	25	17	11
18 Caluso	6267	39	115	111	80	95	70	Pont Canavese	5214	48	90	77	42	76
19 Campiglia Soana	205	6	5	5	2	3	71	Prascorsano.	1062	6	22	19	13	11
20 Campo Canavese	694	2	4	9	11	10	72	Pratiglione.	1070	10	13	17	14	6
21 Candia Canavese	2237	25	39	38	27	17	73	Priacco	328	3	5	5	1	2
22 Canischio	1249	12	20	21	13	16	74	Quagliuzzo	500	6	2	6	4	4
23 Caravino	2143	20	32	38	18	28	75	Quassolo	468	4	5	3	8	9
24 Carema	1742	10	31	28	20	13	76	Quincinetto.	1352	8	20	15	14	17
25 Castellamonte.	5911	22	86	73	73	74	77	Ribordone	1015	14	23	27	21	24
26 Ceresole Reale	311	1	5	4	3	3	78	Romano Canavese	2304	19	29	35	24	19
27 Cesnola	350	..	2	12	6	6	79	Ronco Canavese	2328	31	44	39	32	24
28 Chiaverano	3405	27	55	53	56	53	80	Rueglio.	2032	11	30	34	26	32
29 Chianovana	784	11	11	8	15	9	81	Salassa	1105	13	19	18	13	11
30 Ciconio	528	4	4	7	2	3	82	Sale Castelnovo	1571	6	21	20	21	23
31 Cintano	568	1	14	5	5	6	83	Salerano Canavese	488	6	11	8	4	1
32 Collettero Castelnovo.	1256	5	24	8	16	13	84	Salto	1414	18	26	24	19	16
33 Collettero Parella.	758	9	14	7	10	5	85	Samone Canavese	715	7	14	16	8	13
34 Cossano Canavese	1063	6	13	10	7	10	86	San Colombano Belmonte.	519	2	5	3	1	4
35 Cuceglio	1003	10	14	12	15	13	87	San Giorgio Canavese.	3617	24	62	53	31	40
36 Cuoernè	4899	32	79	94	58	71	88	San Giusto Canavese	2518	13	51	52	43	36
37 Drusacco	1087	6	14	8	13	13	89	San Martino Canavese.	2393	22	27	25	34	27
38 Florano Canavese	997	10	10	15	13	7	90	San Ponzò	411	5	6	4	7	3
39 Frassineto	2057	20	44	33	18	23	91	Scarmagno	937	3	7	15	9	13
40 Ganna	223	..	1	1	1	2	92	Settimo Rottaro	927	7	17	13	14	9
41 Ingria	1167	22	17	25	13	21	93	Settimo Vittone.	1652	12	33	24	12	28
42 Issiglio	838	4	5	6	9	10	94	Sparone	2520	18	50	41	33	52
43 Ivrea	10413	52	145	170	136	114	95	Strambinello	369	1	5	5	4	4
44 Lessolo	1870	11	26	22	35	46	96	Stambino	4199	31	70	70	45	46
45 Locana	5897	36	89	106	59	80	97	Tavagnasco	863	3	16	20	11	23
46 Loranzè	626	3	13	10	18	14	98	Tina	502	2	16	2	12	3
47 Lugnacco	635	3	8	10	1	4	99	Torre di Bairo	788	7	15	9	6	9
48 Lusigliè	856	8	16	19	9	15	100	Trasella	575	1	2	2	3	4
49 Maglione	1072	5	19	8	5	8	101	Traversella	1389	6	12	9	13	19
50 Masino	881	3	5	6	7	4	102	Valchiusella	379	4	8	3	4	6
51 Mazzé	3932	33	69	68	50	53	103	Valperga	3191	21	45	36	32	25
52 Mercenasco	2077	20	32	24	30	23	104	Valprato	938	8	22	28	4	15

TAVOLA I. — MOVIMENTO PER COMUNI.

Anno 1891.

Torino.

CIRCONDARI E DISTRETTI — COMUNI		POPOLAZIONE censita al 31 dicembre 1881	MATRIMONI		NATI		MORTI		CIRCONDARI E DISTRETTI — COMUNI		POPOLAZIONE censita al 31 dicembre 1881	MATRIMONI		NATI		MORTI	
			Maschi	Femmine	Maschi	Femmine	Maschi	Femmine				Maschi	Femmine				
														Maschi	Femmine	Maschi	Femmine
105	Vestignè	1378	9	13	14	14	16	110	Villareggia	1483	6	31	32	20	10		
106	Vialfrè	463	5	6	8	8	4	111	Vische	2290	19	41	38	32	32		
107	Vico Canavese	813	4	8	10	10	10	112	Vistrorio	960	1	17	12	21	22		
108	Vidracco	460	3	12	12	3	3										
109	Villa Castelnuovo	818	6	10	10	13	10										
TOTALE										169363	1170	2646	2526	1969	2086		

CIRCONDARIO DI PINEROLO.

1	Abbadia Alpina	1716	15	24	21	14	9	35	Perosa Argentina	2242	19	46	37	26	24
2	Airasca	1933	12	34	33	6	6	36	Perrero	538	2	13	3	5	4
3	Angrogna	2397	21	35	29	15	16	37	Pinasca	3205	25	60	52	45	32
4	Bibiana	3186	32	68	69	43	33	38	Pinerolo	17039	105	249	242	188	201
5	Bobbio Pellice	1519	5	18	21	9	13	39	Piscina	880	8	13	5	10	6
6	Bovile	217	1	1	4	1	3	40	Pomaretto	717	5	5	10	10	10
7	Bricherasio	3572	23	91	58	46	33	41	Porte	919	5	16	16	7	19
8	Buriasco	1717	7	32	36	16	11	42	Pragelato	1708	18	32	20	15	20
9	Campiglione	1053	5	11	22	10	13	43	Praly	1294	8	24	17	16	13
10	Cantalupa	1644	7	28	41	19	21	44	Pramollo	1329	7	32	24	14	13
11	Castagnole Piemonte	2208	14	33	36	23	18	45	Pramostino	1434	11	21	20	18	16
12	Cavour	7202	40	126	105	77	72	46	Riclaretto	598	5	8	13	3	3
13	Cercenasco	2027	11	24	29	21	22	47	Roccapiatta	235	1	3	4	2	4
14	Chiabrano	139	2	7	1	1	2	48	Roletto	1034	9	15	12	9	8
15	Cumiana	5726	49	115	132	79	86	49	Rorà	692	3	13	15	6	7
16	Faetto	831	6	8	10	14	7	50	Roure	2907	18	60	51	31	19
17	Fenestrelle	1238	3	24	24	10	12	51	Salza di Pinerolo	369	4	2	1	5	4
18	Fenile	406	4	5	5	3	4	52	San Germano Chisone	1315	11	29	34	15	18
19	Frossasco	1589	14	34	24	18	15	53	San Martino di Perrero	168	1	3	3	3	11
20	Garzigliana	849	5	21	9	10	5	54	San Pietro Val Lemina	1464	13	27	30	8	11
21	Inverso Pinasca	777	4	5	13	6	6	55	San Secondo di Pinerolo	1974	13	32	39	13	22
22	Inverso Porte	682	6	11	11	9	9	56	Scalenghe	3743	16	57	44	32	43
23	Lombriasco	1111	9	15	11	11	11	57	Tavernette	292	2	8	7	3	6
24	Luserna S. Giovanni	3775	24	68	74	49	37	58	Torre Pellice	4602	38	101	82	67	73
25	Lusermetta	698	11	12	11	8	6	59	Traverse	170	1	3	2	1	2
26	Macello	2006	12	30	28	14	17	60	Usseaux	992	4	16	13	14	9
27	Maniglia	292	..	3	8	5	3	61	Vigone	6073	29	98	81	66	76
28	Massello	608	4	10	3	6	5	62	Villafranca Piemonte	8035	31	115	111	90	88
29	Meano	529	7	8	12	1	7	63	Villar Pellice	2025	18	31	27	29	27
30	Mentoulles	954	7	12	16	7	8	64	Villar Perosa	1220	5	24	22	13	13
31	None	2807	22	30	35	27	36	65	Virle Piemonte	1712	14	22	21	10	16
32	Osasco	858	4	10	14	10	8	66	Volvera	2242	20	50	41	21	24
33	Osasio	1204	2	21	16	19	22								
34	Pancalieri	2726	14	36	42	22	30								
TOTALE										133353	871	2237	2102	1421	1432

CIRCONDARIO DI SUSA.

1	Almese	1282	9	25	14	10	20	21	Fenils	284	1	4	3	1	2
2	Avigliana	3586	35	93	73	50	38	22	Ferrera Cenisio	588	..	14	4	8	4
3	Bardonecchia	1222	11	21	18	14	11	23	Foresto di Susa	745	7	12	17	5	13
4	Beaulard	952	4	15	16	12	21	24	Frasinere	1735	16	38	26	23	23
5	Borgone Susa	1061	8	34	22	16	15	25	Giaglione	1625	12	29	15	18	19
6	Bousson	302	1	4	1	2	4	26	Giaveno	10117	79	186	167	142	120
7	Bruzolo	1529	16	22	20	28	27	27	Gravere	1366	13	23	25	15	23
8	Bussoleno	3555	24	77	77	36	39	28	Mattie	2135	25	37	34	23	25
9	Buttigliera Alta	1302	13	32	19	18	11	29	Meana di Susa	1683	13	40	27	23	14
10	Cesana Torinese	715	6	14	11	15	9	30	Melezet	622	4	6	4	1	6
11	Champlas-du-Col	332	6	7	2	6	4	31	Millaures	424	5	7	6	11	9
12	Chianoc	1830	14	36	37	29	24	32	Mocchie	2576	27	42	48	23	24
13	Chiavrie	2149	19	31	26	30	34	33	Mollières	162	..	5	1	1	2
14	Chiomonte	1900	6	37	24	15	21	34	Nonpantero	1455	13	25	24	20	21
15	Chiusa di S. Michele	1135	10	32	18	13	18	35	Novalesa	1104	5	22	17	21	16
16	Clavières	51	..	1	1	..	1	36	Oulx	1882	6	29	23	29	39
17	Coazze	4021	40	74	51	28	24	37	Reano	1047	7	18	11	9	13
18	Condove	1101	3	22	20	16	11	38	Rivera	1474	15	22	27	18	19
19	Desertes	228	2	1	1	2	4	39	Rochemolles	414	2	7	5	6	11
20	Exilles	1881	13	29	35	24	40	40	Rubiana	3041	30	51	47	33	30

TAVOLA I. — MOVIMENTO PER COMUNI.

Anno 1891.

Torino.

CIRCONDARI E DISTRETTI — COMUNI		POPOLAZIONE censita al 31 dicembre 1881	MATTIMONI		NATI		MORTI		CIRCONDARI E DISTRETTI — COMUNI		POPOLAZIONE censita al 31 dicembre 1881	MATTIMONI		NATI		MORTI	
			Maschi	Femmine	Maschi	Femmine	Maschi	Femmine				Maschi	Femmine				
														Maschi	Femmine	Maschi	Femmine
41	Salbertrand	1360	14	16	12	9	9	50	Susa	4418	26	71	64	51	42		
42	San Didero	535	5	11	3	7	6	51	Thures.	292	3	7	8	1	2		
43	San Giorio	2051	16	36	41	32	37	52	Trana	1999	15	36	30	17	27		
44	Sant'Ambrogio di Torino	1433	9	37	36	19	27	53	Valgioje	948	9	20	21	8	9		
45	Sant'Antonino di Susa	1740	11	30	32	15	24	54	Vayes	938	5	23	18	7	13		
46	Sauze di Cesana	483	5	9	8	4	7	55	Venaus.	1378	9	12	18	7	13		
47	Sauze d'Oulx.	628	3	8	11	6	7	56	Villar Dora	1448	6	25	35	24	17		
48	Savoulx	503	5	6	5	8	6	57	Villar Focchiardo.	2592	20	42	46	18	33		
49	Solomiac	295	1	5	5	6	6		TOTALE	87449	682	1618	1410	1033	1083		

CIRCONDARIO DI TORINO.

1	Alà di Stura	697	1	7	5	3	8	61	Lanzo Torinese.	2749	14	44	43	39	40		
2	Alpignano	2184	19	53	40	27	32	62	Lauriano.	1283	6	14	16	10	9		
3	Andezeno	1118	8	20	24	16	12	63	Lemie	1689	13	27	29	18	14		
4	Arignano	950	5	17	12	6	13	64	Levone.	1172	8	15	17	10	17		
5	Avuglione Vernone.	652	8	11	9	4	9	65	Leyni	4157	18	78	68	41	50		
6	Balangero	1773	14	30	22	17	13	66	Lombardore	1195	5	25	17	14	10		
7	Baldissero Torinese.	1856	10	23	34	14	16	67	Marcorengo.	532	4	6	5	7	5		
8	Balme	351	1	7	4	2	5	68	Marentino	710	2	12	8	8	2		
9	Barbania.	1902	19	35	32	25	15	69	Mathi	1481	5	26	28	23	18		
10	Bardassano	688	1	14	11	8	9	70	Mezenile	2914	16	49	41	32	34		
11	Beinasso	1355	8	26	27	11	18	71	Mombello di Torino	527	3	9	8	5	9		
12	Bonzo	411	1	3	6	5	11	72	Monastero di Lanzo	1799	7	33	40	23	21		
13	Borgaro Torinese	1303	9	27	25	13	15	73	Monasterolo Torinese	676	6	16	14	4	4		
14	Bosconero	1964	17	30	27	24	12	74	Moncalieri	11379	72	176	171	110	106		
15	Brandizzo	1726	12	42	43	23	24	75	Mondrone	187	2	2	2	1	2		
16	Brozolo.	848	3	9	10	10	10	76	Montaldo Torinese.	799	3	15	12	5	9		
17	Bruno	751	4	12	13	4	9	77	Montanaro	4728	22	81	89	60	42		
18	Brusasco	1195	10	9	14	16	12	78	Monteu da Po	1029	5	11	16	10	10		
19	Busano	941	7	16	9	11	6	79	Moriondo Torinese	951	6	15	15	10	12		
20	Bussolino Gassinese.	471	1	4	12	5	5	80	Nichelino	1709	7	30	31	16	11		
21	Cafasse	944	7	22	16	11	7	81	Nole	2341	27	54	44	42	23		
22	Camagna di Torino	322	3	5	7	5	2	82	Oglianico.	1027	3	22	20	11	16		
23	Cambiano	2579	8	39	31	17	21	83	Orbassano	2343	10	56	31	17	19		
24	Candiolo	1244	8	18	20	21	8	84	Pavarolo	605	4	10	10	7	1		
25	Cantoirà	1215	5	24	21	12	16	85	Pecetto.	2249	20	39	25	20	22		
26	Carignano	7151	38	116	105	67	56	86	Pessinetto	451	2	2	4	4	2		
27	Carmagnola	12818	73	195	160	123	125	87	Pianezza	2428	13	34	39	21	15		
28	Casalborgone	2301	17	46	26	30	22	88	Piazza	957	7	13	9	12	8		
29	Caselle Torinese	5199	24	76	94	63	75	89	Pino Torinese	2064	10	26	33	16	13		
30	Casellette	848	4	6	13	7	12	90	Piobesi Torinese	2527	20	41	34	23	25		
31	Castagneto	1311	7	11	15	12	15	91	Piovasco.	3937	26	78	64	49	42		
32	Castiglione Torinese	1702	13	23	28	10	13	92	Poirino	7021	24	92	93	58	51		
33	Cavagnolo	1414	9	18	18	11	11	93	Pralormo	1603	9	18	13	15	15		
34	Ceres	2092	8	33	27	23	21	94	Revigliasco Torinese	786	4	15	12	6	7		
35	Chialamberto	1426	2	27	35	18	23	95	Riva presso Chieri	2868	11	56	54	32	25		
36	Chieri	12888	66	172	184	130	129	96	Rivalba	1054	4	16	13	7	11		
37	Chivasso	9930	67	167	179	121	113	97	Rivalta di Torino.	1677	10	29	29	33	35		
38	Cinzano	568	5	10	8	6	4	98	Rivara	1649	9	30	27	18	16		
39	Ciriè.	5049	29	114	117	64	56	99	Rivarolo Canavese	6979	40	111	126	101	113		
40	Coassolo Torinese	4043	27	66	66	34	45	100	Rivarossa.	1212	9	26	25	23	21		
41	Collegno	3088	13	55	58	66	53	101	Rivoli	6304	34	105	121	78	87		
42	Col San Giovanni.	1101	7	20	18	9	11	102	Robassomero	590	4	15	11	13	3		
43	Corio.	6260	47	100	104	77	65	103	Rocca Canavese	3033	21	59	43	27	35		
44	Druento	2548	18	43	48	30	26	104	Rondissone	1973	17	35	33	20	18		
45	Favria	2695	12	52	53	28	41	105	Rosta	850	3	11	12	4	8		
46	Feiletto	1800	15	39	24	29	28	106	San Benigno	3388	18	45	47	31	23		
47	Fiano	887	4	19	19	10	7	107	San Carlo di Ciriè	1725	12	22	27	22	10		
48	Fogglizzo	3047	16	65	63	51	43	108	San Francesco al Campo	2532	11	56	51	32	22		
49	Forno Alpi Graje.	113	2	4	1	3	2	109	Sangano	548	2	14	6	4	14		
50	Forno di Rivara	3276	19	73	64	40	54	110	San Gillio	753	3	16	22	7	5		
51	Front	1485	10	43	23	22	28	111	San Mauro Torinese	2440	20	60	50	33	27		
52	Gassino	2913	29	45	52	32	36	112	San Morizio Canavese.	3809	18	54	54	44	44		
53	Germagnano	803	4	15	19	10	14	113	San Raffaele e Cìmena.	1605	15	25	25	15	17		
54	Givoletto.	687	8	12	12	12	17	114	San Sebastiano da Po	2568	17	43	37	29	18		
55	Groscavallo.	257	6	4	3	8	11	115	Santena	3285	19	56	62	39	43		
56	Grosso	588	4	11	18	5	7	116	Sciozze.	1299	9	19	25	11	8		
57	Grugliasco	2935	16	61	40	38	30	117	Settimo Torinese	3886	41	92	91	46	51		
58	Isolabella.	623	2	14	8	5	7	118	Torino	253648	1798	4304	4133	3684	3629		
59	La Cassa	624	3	17	15	8	7	119	Traves	843	5	25	13	12	5		
60	La Loggia	1496	7	28	24	15	11	120	Trofarello	1634	8	24	31	17	23		

TAVOLA I. — MOVIMENTO PER COMUNI.

Anno 1891.

Torino - Trapani - Treviso.

CIRCONDARI E DISTRETTI — COMUNI	POPOLAZIONE censita al 31 dicembre 1881	MATRIMONI				MORTI				CIRCONDARI E DISTRETTI — COMUNI	POPOLAZIONE censita al 31 dicembre 1881	MATRIMONI				MORTI			
		NATI		MORTI		NATI		MORTI				NATI		MORTI					
		Maschi	Femmine	Maschi	Femmine	Maschi	Femmine	Maschi	Femmine			Maschi	Femmine	Maschi	Femmine	Maschi	Femmine		
121 Usseglio	1046	7	19	22	16	20	129 Villanova Canavese	362	6	9	2	5	3						
122 Val della Torre	1934	6	47	39	33	17	130 Villarbasse	1418	10	17	14	10	13						
123 Vallo Torinese	565	3	12	14	14	12	131 Villa Stellone	2739	21	46	37	30	19						
124 Varisella	616	4	13	11	12	15	132 Vinovo	3183	20	52	41	34	37						
125 Vanda di Front	1460	14	31	43	24	18	133 Viù	3152	17	52	51	43	38						
126 Venaria Reale	5785	24	77	74	55	54	134 Volpiano	4896	36	91	84	53	83						
127 Verolengo	6422	55	136	129	59	68													
128 Verrua Savoia	3020	16	48	40	26	25													
							TOTALE	556861	3612	9487	9086	7060	6940						

PROVINCIA DI TRAPANI.

CIRCONDARIO DI ALCAMO.

1 Alcamo	37697	229	713	633	399	425	6 Poggioreale	3461	20	64	54	51	55
2 Calatafimi	10419	89	206	212	121	138	7 Salaparuta	4073	27	63	69	45	53
3 Camporeale	4835	40	144	118	57	53	8 Vita	5175	62	106	102	66	48
4 Castellammare del Golfo	15303	185	456	376	256	184							
5 Gibellina	6350	54	112	110	86	92	TOTALE	87313	706	1864	1674	1081	1048

CIRCONDARIO DI MAZZARA DEL VALLO.

1 Campobello di Mazzara	6690	81	190	168	113	82	5 Salemi	15422	128	299	286	190	214
2 Castelvetro	21550	206	451	432	331	316	6 Santa Ninfa	7442	80	153	144	114	111
3 Mazzara del Vallo	18505	141	372	339	223	205							
4 Partanna	13144	120	260	270	195	181	TOTALE	77753	756	1725	1639	1166	1109

CIRCONDARIO DI TRAPANI.

1 Favignana	5615	31	91	97	59	31	5 Pantelleria	7315	74	166	144	71	50
2 Marsala	40251	408	1065	1042	570	525	6 Trapani	38231	361	914	868	570	504
3 Monte San Giuliano	21388	188	553	479	267	223							
4 Paceco	6111	64	188	146	62	63	TOTALE	118911	1126	2927	2776	1599	1396

PROVINCIA DI TREVISO.

DISTRETTO DI ASOLO.

1 Altivole	3207	33	63	66	27	28	8 Maser	3153	27	64	57	37	31
2 Asolo	5840	39	78	100	78	84	9 Monfumo	1328	12	19	21	11	14
3 Borso	3144	24	66	46	50	57	10 Paderno d'Asolo	2413	20	40	39	22	23
4 Castelcuoco	1514	8	21	19	17	15	11 Possagno	1913	21	38	37	20	19
5 Cavaso	3110	31	55	49	27	29	12 S. Zenone degli Ezzelini	3334	19	72	69	47	48
6 Crespano Veneto	2884	14	44	32	61	42							
7 Fonte	2779	16	45	50	40	39	TOTALE	34419	264	605	585	437	429

DISTRETTO DI CASTELFRANCO VENETO.

1 Castelfranco Veneto	11721	120	244	220	145	142	5 Riese	4206	38	87	83	49	53
2 Castello di Godego	3441	17	56	66	34	32	6 Vedelago	6790	50	162	136	99	77
3 Loria	4036	41	99	84	49	54							
4 Resana	4003	35	82	73	26	41	TOTALE	34197	299	730	662	402	399

TAVOLA I. — MOVIMENTO PER COMUNI.

Anno 1891.

Treviso.

CIRCONDARI E DISTRETTI — COMUNI	POPOLAZIONE censita al 31 dicembre 1881	MATRIMONI	NATI				MORTI				CIRCONDARI E DISTRETTI — COMUNI	POPOLAZIONE censita al 31 dicembre 1881	MATRIMONI	NATI				MORTI			
			Maschi	Femmine	Maschi	Femmine	Maschi	Femmine	Maschi	Femmine				Maschi	Femmine	Maschi	Femmine	Maschi	Femmine		

DISTRETTO DI CONEGLIANO.

1	Codognè	3461	20	47	46	25	18	9	San Fior di Sopra	2830	22	73	56	19	28
2	Conegliano	8938	59	171	132	90	65	10	San Pietro di Feletto	2538	26	41	55	14	22
3	Gajarine	4056	35	94	83	33	35	11	Santa Lucia di Piave	2498	23	47	40	13	11
4	Godega di Sant'Urbano	3063	26	56	64	33	18	12	San Vendemiano	2819	24	55	54	18	20
5	Mareno di Piave	3417	31	52	66	29	26	13	Susegana	3872	40	79	77	13	15
6	Orsago	1675	14	28	34	15	15	14	Vazzola	3805	36	58	71	28	27
7	Pieve di Soligo	3387	17	56	48	30	28								
8	Refrontolo	1723	21	29	30	17	9								
	TOTALE									48082	394	886	856	377	337

DISTRETTO DI MONTEBELLUNA.

1	Arcade	3802	36	78	71	28	36	6	Pederobba	4525	36	97	89	48	31
2	Caerano di San Marco	1977	10	43	35	28	13	7	Trevignano	3471	19	88	61	40	22
3	Cornuda	4573	47	126	93	70	37	8	Volpago	5515	37	111	92	43	52
4	Montebelluna	8922	55	156	169	111	109								
5	Nervesa	3589	28	72	77	33	29								
	TOTALE									36374	268	771	687	401	329

DISTRETTO DI ODERZO.

1	Cessalto	4130	38	97	84	29	39	10	Ormelle	2577	28	58	53	24	23
2	Chiarano	3175	39	49	58	23	31	11	Piavon	1522	13	29	23	13	11
3	Cimadolmo	1792	18	29	36	7	15	12	Ponte di Piave	4167	35	110	80	26	36
4	Fontanelle	3700	32	81	66	26	24	13	Portobuffolè	790	3	12	9	8	5
5	Gorgo al Monticano	3242	31	65	58	36	27	14	Salgareda	3700	27	83	74	39	20
6	Mansùè	3209	18	66	61	26	20	15	San Polo di Piave	2928	26	71	57	32	26
7	Meduna di Livenza	1937	21	32	51	11	23								
8	Motta di Livenza	5928	40	108	104	52	55								
9	Oderzo	6668	59	125	109	59	53								
	TOTALE									49465	428	1015	923	411	408

DISTRETTO DI TREVISO.

1	Breda di Piave	3565	37	71	74	21	24	13	Povegliano	1886	14	63	30	23	13
2	Carbonera	2733	22	58	56	26	15	14	Preganziol	3097	21	56	63	24	16
3	Casale sul Sile	3705	23	60	80	29	25	15	Quinto di Treviso	2836	25	54	42	19	20
4	Casier	1954	16	41	34	14	13	16	Roncade	6803	41	154	149	53	37
5	Istrana	3226	32	71	57	37	28	17	San Biagio di Callalta	6256	46	144	124	58	40
6	Maserada	2555	15	55	40	16	24	18	Spresiano	3768	28	54	79	37	31
7	Melma	2841	38	68	58	25	17	19	Treviso	31249	218	497	475	456	425
8	Mogliano Veneto	6197	31	131	111	73	60	20	Villorba	4298	38	83	94	36	29
9	Monastier di Treviso	2885	35	74	56	19	22	21	Zenson di Piave	1706	23	35	26	18	10
10	Morgano	2083	21	40	39	26	20	22	Zero Branco	4160	20	78	87	36	33
11	Paese	5820	39	121	115	63	72								
12	Ponzano Veneto	2285	28	62	38	28	15								
	TOTALE									105908	806	2070	1927	1132	989

DISTRETTO DI VALDOBBIADENE.

1	Farra di Soligo	4450	42	106	71	44	28	6	Sernaglia	2633	24	59	51	17	23
2	Miane	3409	20	96	61	36	33	7	Valdobbiadene	5179	26	84	83	58	76
3	Moriago	2090	16	40	29	16	24	8	Vidor	1749	17	39	38	14	11
4	San Pietro di Barbozza	2798	24	36	38	17	29								
5	Segusino	1961	16	29	25	17	15								
	TOTALE									24269	185	489	396	219	239

TAVOLA I. — MOVIMENTO PER COMUNI.

Anno 1891.

Treviso - Udine.

CIRCONDARI E DISTRETTI — COMUNI	POPOLAZIONE censita al 31 dicembre 1881	MATRIMONI	NATI				MORTI				CIRCONDARI E DISTRETTI — COMUNI	POPOLAZIONE censita al 31 dicembre 1881	MATRIMONI	NATI				MORTI			
			Maschi	Femmine	Maschi	Femmine	Maschi	Femmine	Maschi	Femmine				Maschi	Femmine	Maschi	Femmine	Maschi	Femmine		

DISTRETTO DI VITTORIO.

1	Cappella Maggiore	1874	14	36	45	15	11	7	Revine Lago	2241	17	59	49	16	23
2	Cison di Valmarino	3579	23	52	65	34	20	8	Sarmede	2421	13	54	59	15	24
3	Colle Umberto	2376	15	46	39	26	19	9	Tarzo	3601	23	88	76	23	23
4	Cordignano	4264	36	86	79	28	28	10	Vittorio	16325	122	317	287	187	162
5	Follina	3344	27	55	42	30	28								
6	Fregona	2965	26	66	72	24	24								
	TOTALE								TOTALE	42990	316	859	813	398	362

PROVINCIA DI UDINE.

DISTRETTO DI AMPEZZO.

1	Ampezzo	1996	21	41	41	19	11	6	Raveo	631	2	6	15	4	6
2	Enemonzo	1579	13	30	29	13	17	7	Sauris	760	6	13	9	2	8
3	Forni di Sopra	1755	14	41	37	18	19	8	Socchieve	1959	15	37	28	14	16
4	Forni di Sotto	1689	14	25	25	14	12								
5	Preone	587	3	10	14	2	5								
	TOTALE								TOTALE	10956	88	203	198	86	97

DISTRETTO DI CIVIDALE DEL FRIULI.

1	Attimis	2887	18	75	51	47	27	9	Povoletto	3424	21	74	58	21	31
2	Buřrio in Piano	1958	8	41	39	19	21	10	Premariacco	2585	22	48	41	17	26
3	Cividale del Friuli	8205	56	156	145	98	100	11	Prepotto	1938	11	37	37	16	16
4	Corno di Rosazzo	1420	14	25	25	16	12	12	Remanzacco	2797	29	60	58	28	24
5	Faedis	3701	25	89	89	29	33	13	S. Giovanni di Manzano	2298	11	54	37	21	19
6	Ippis	831	13	23	20	14	9	14	Torreano	2720	21	66	63	26	26
7	Manzano	2784	23	69	70	30	33								
8	Moimacco	1089	5	24	20	12	3								
	TOTALE								TOTALE	38637	277	841	753	394	380

DISTRETTO DI CODROIPO.

1	Bertolo	2753	30	42	36	26	26	6	Talmassons	3038	23	54	67	27	27
2	Camino di Codroipo	1525	9	36	31	11	14	7	Varmo	3032	25	70	59	30	37
3	Codroipo	4890	34	91	81	56	43								
4	Rivolto	3546	25	71	81	37	32								
5	Sedegliano	3742	46	99	64	35	47								
	TOTALE								TOTALE	22496	192	463	419	222	226

DISTRETTO DI GEMONA.

1	Artegna	3092	18	60	54	53	34	6	Osoppo	2895	25	62	58	55	37
2	Bordano	959	11	24	19	8	8	7	Trasaghis	3334	16	74	70	54	58
3	Buja	6036	66	154	127	87	105	8	Venzona	3522	21	66	61	45	46
4	Gemona	7665	57	157	155	92	96								
5	Montenars	1823	18	50	30	16	20								
	TOTALE								TOTALE	20336	232	647	574	410	404

DISTRETTO DI LATISANA.

1	Latisana	5035	25	81	116	58	68	6	Rivignano	2882	16	67	58	35	26
2	Muzzana del Turgnano	1168	7	23	27	14	13	7	Ronchis	1683	12	30	29	14	29
3	Palazzo dello Stella	1458	18	33	32	11	17	8	Teor	2241	16	42	41	32	23
4	Pocenia	1824	12	47	29	17	4								
5	Preconico	1282	13	25	27	20	16								
	TOTALE								TOTALE	17573	119	353	359	201	196

TAVOLA I. — MOVIMENTO PER COMUNI.

Anno 1891.

Udine.

CIRCONDARI E DISTRETTI — COMUNI	POPOLAZIONE censita al 31 dicembre 1881	MATRIMONI	NATI		MORTI		CIRCONDARI E DISTRETTI — COMUNI	POPOLAZIONE censita al 31 dicembre 1881	MATRIMONI	NATI		MORTI	
			Maschi	Femmine	Maschi	Femmine				Maschi	Femmine	Maschi	Femmine

DISTRETTO DI MANIAGO.

1	Andreis	1129	7	14	16	8	9	8	Fanna	2240	20	42	37	32	23
2	Arba	1164	14	28	10	18	10	9	Frisanco	2592	32	33	37	38	41
3	Barcis	1448	14	22	21	19	17	10	Maniago	4768	33	91	88	57	67
4	Cavasso Nuovo	2294	15	55	43	17	20	11	Vivaro	1549	15	20	32	13	21
5	Cimolais	849	7	17	13	10	5								
6	Claut	1815	13	32	26	15	15								
7	Erto e Casso	1725	23	33	29	14	14								
	TOTALE								TOTALE	21573	193	387	352	241	242

DISTRETTO DI MOGGIO UDINESE.

1	Chiusa Forte	1185	8	19	28	18	22	6	Resia	2467	25	44	41	29	35
2	Dogna	1257	6	25	22	15	23	7	Resiutta	805	9	25	11	11	5
3	Moggio Udinese	3620	30	64	53	38	27								
4	Pontebba	2063	17	50	31	18	22								
5	Raccolana	1541	2	22	19	12	13								
	TOTALE								TOTALE	12938	97	249	205	141	147

DISTRETTO DI PALMANOVA.

1	Bagnaria Arsa	2601	16	59	49	18	17	8	Porpetto	1656	11	28	26	29	16
2	Bicinicco	1370	4	32	33	19	22	9	San Giorgio di Nogaro	3758	29	88	81	40	49
3	Carlino	749	5	21	16	5	8	10	Santa Maria la Longa	2274	8	48	36	22	20
4	Castions di Strada	2282	18	44	39	27	26	11	Trivignano Udinese	2215	15	51	36	16	17
5	Gonars	3305	16	73	52	30	40								
6	Marano Lacunare	982	7	29	35	23	15								
7	Palmanova	4479	22	68	48	39	57								
	TOTALE								TOTALE	25671	151	541	451	268	287

DISTRETTO DI PORDENONE.

1	Aviano	7063	60	156	120	101	113	9	Pordenone	9788	66	215	168	158	117
2	Azzano Decimo	5380	42	105	98	41	54	10	Prata di Pordenone	3355	32	58	62	29	31
3	Cordenons	4780	47	100	95	53	44	11	Roveredo in Piano	1424	12	26	23	11	11
4	Fiume	3451	29	107	85	30	25	12	San Quirino	2596	11	40	54	27	37
5	Fontanafredda	3967	35	92	77	44	33	13	Vallenoncello	1111	10	22	18	9	8
6	Montebelluna	3903	33	68	65	33	41	14	Zoppola	4110	22	88	84	36	36
7	Pasiano	5147	36	111	107	36	46								
8	Porcia	3746	32	77	72	29	36								
	TOTALE								TOTALE	59821	467	1260	1128	637	632

DISTRETTO DI SACILE.

1	Brugnera	2974	20	64	74	23	18	5	Sacile	5369	35	101	73	45	37
2	Budoja	2718	19	56	48	26	22								
3	Caneva	5137	37	102	104	41	39								
4	Polcenigo	4171	43	94	83	38	46								
	TOTALE								TOTALE	20369	154	417	382	173	162

DISTRETTO DI SAN DANIELE DEL FRIULI.

1	Colloredo di Monte Al- bano	2020	28	45	42	15	25	7	Ragogna	3523	38	78	49	22	29
2	Coseano	2042	16	43	27	20	24	8	Rive d'Arcano	2024	16	28	41	17	20
3	Dignano	2022	21	46	34	24	23	9	San Daniele del Friuli	5615	47	92	70	85	57
4	Fagagna	4290	40	82	93	45	51	10	Sant'Odorico	1423	16	23	33	5	19
5	Majano	5023	43	96	96	70	81	11	San Vito di Fagagna	1282	3	23	28	28	14
6	Moruzzo	1749	13	41	26	12	15								
	TOTALE								TOTALE	31013	281	597	539	343	358

TAVOLA I. — MOVIMENTO PER COMUNI.

Anno 1891.

Udine.

CIRCONDARI E DISTRETTI — COMUNI	POPOLAZIONE censita. al 31 dicembre 1881	M A T R I M O N I				M O R T I				CIRCONDARI E DISTRETTI — COMUNI	POPOLAZIONE censita al 31 dicembre 1881	M A T R I M O N I				M O R T I			
		N A T I		M O R T I		N A T I		M O R T I				N A T I		M O R T I					
		Maschi	Femmine	Maschi	Femmine	Maschi	Femmine	Maschi	Femmine			Maschi	Femmine	Maschi	Femmine	Maschi	Femmine		

DISTRETTO DI SAN PIETRO AL NATISONE.

1	Drenchia	1112	7	25	22	13	26	6	Savogna	1871	11	19	31	31	25
2	Grimacco	1515	7	23	22	19	21	7	Stregna	1594	13	28	26	25	21
3	Rodda	1433	12	35	23	25	28	8	Tarcetta	1778	9	37	44	26	13
4	San Leonardo	2164	19	47	38	33	25								
5	San Pietro al Natisone	2972	19	57	46	31	43								
									TOTALE	14239	97	276	252	203	202

DISTRETTO DI SAN VITO AL TAGLIAMENTO.

1	Arzene	1347	4	21	20	16	14	7	S. Martino al Tagliam.	1391	10	20	25	14	11
2	Casarsa della Delizia	3226	22	70	69	22	25	8	San Vito al Tagliam.	3839	59	154	126	84	99
3	Chions	2594	20	52	57	14	22	9	Sesto al Reghena	3960	24	85	75	33	27
4	Cordovado	1706	7	32	29	20	25	10	Valvasone	1609	11	28	42	20	21
5	Morsano al Tagliamento	2746	19	47	45	25	24								
6	Pravidomini	1731	13	38	32	16	20								
									TOTALE	29149	189	547	520	264	288

DISTRETTO DI SPILIMBERGO.

1	Castelnovo del Friuli	2844	21	39	54	17	24	8	Spilimbergo	5018	39	104	79	78	95
2	Clauzetto	2141	17	35	41	17	25	9	Tramonti di Sopra	1622	8	40	31	12	23
3	Forgària	2987	27	49	57	25	27	10	Tramonti di Sotto	2552	14	31	42	28	32
4	Meduno	3086	36	57	58	38	37	11	Travesio	1405	12	35	26	22	20
5	Pinzano al Tagliamento	2407	23	56	47	22	26	12	Vito d'Asio	2915	23	46	44	34	30
6	S. Giorgio della Richin	3428	19	64	64	33	28								
7	Sequals	2582	27	54	35	38	19								
									TOTALE	32987	266	610	578	364	386

DISTRETTO DI TARCENTO.

1	Cassacco	2006	18	37	36	22	29	7	Segnacco	1545	5	34	24	9	9
2	Ciseriis	3208	14	59	57	37	34	8	Tarcento	3731	37	53	62	37	33
3	Lusevera	2952	25	52	46	25	30	9	Treppo Grande	1968	14	49	29	16	18
4	Magnano in Riviera	2039	10	35	46	22	27	10	Tricesimo	3836	35	78	70	33	37
5	Nimis	4354	31	85	85	35	51								
6	Platischis	2739	12	63	46	45	40								
									TOTALE	27678	201	545	501	281	308

DISTRETTO DI TOLMEZZO.

1	Amaro	998	4	20	17	9	8	12	Prato Carnico	2407	24	44	48	33	41
2	Arta	2467	25	41	60	18	25	13	Ravaschetto	1161	10	23	19	15	15
3	Cavazzo Carnico	1573	10	25	24	10	13	14	Rigolato	1696	14	34	47	22	23
4	Cercivento	983	10	23	14	11	10	15	Sutrio	1264	8	24	26	19	23
5	Comeglians	1542	19	25	20	15	25	16	Tolmezzo	4316	35	77	71	41	47
6	Forni Avoltri	1086	5	15	17	13	7	17	Treppo Carnico	1215	12	25	22	15	12
7	Lauro	2304	15	50	39	21	38	18	Verzegnis	1521	20	34	24	16	12
8	Ligosullo	493	7	6	9	7	11	19	Villa Santina	997	9	18	20	11	6
9	Ovaro	2782	15	49	55	40	44	20	Zuglio	1074	6	29	18	18	22
10	Paluzza	3001	25	63	65	31	34								
11	Paularo	2264	22	49	41	26	19								
									TOTALE	35144	295	674	656	391	435

TAVOLA I. — MOVIMENTO PER COMUNI.

Anno 1891.

Udine - Venezia.

CIRCONDARI E DISTRETTI — COMUNI						POPOLAZIONE censita al 31 dicembre 1881	MATRIMONI		NATI		MORTI		CIRCONDARI E DISTRETTI — COMUNI						POPOLAZIONE censita al 31 dicembre 1881	MATRIMONI		NATI		MORTI	
							Maschi	Femmine	Maschi	Femmine	Maschi	Femmine								Maschi	Femmine	Maschi	Femmine	Maschi	Femmine

DISTRETTO DI UDINE.

1	Campoformido	2260	18	41	42	24	32	10	Pavia di Udine.	4154	24	83	79	43	30
2	Felletto Umberto	2030	17	43	31	34	37	11	Pozzuolo del Friuli.	3394	23	73	67	42	35
3	Lestizza	4018	27	68	70	41	46	12	Pradamano.	1579	9	28	25	16	19
4	Martignacco	3384	25	79	82	41	32	13	Reana del Rojale	3188	24	64	61	30	45
5	Meretto di Tomba	2905	18	56	52	32	43	14	Tavagnacco	1505	12	39	24	17	11
6	Mortegliano.	4049	16	75	76	56	41	15	Udine	32020	207	535	537	496	478
7	Pagnacco.	2033	10	32	26	15	20								
8	Pasian di Prato	2067	18	59	44	40	28								
9	Pasian Schiavonesco	4029	24	82	76	47	54								
									TOTALE	72615	472	1357	1292	974	951

PROVINCIA DI VENEZIA.

DISTRETTO DI CHIOGGIA.

1	Cavarzere	17220	169	392	348	251	235	4	Pellestrina	5595	33	114	109	73	66
2	Chioggia	28015	218	582	577	548	550								
3	Cona.	3922	54	86	83	33	37								
									TOTALE	54752	474	1174	1117	905	888

DISTRETTO DI DOLO.

1	Campagna Lupia	1517	7	38	33	18	19	7	Mira	9532	92	233	193	88	91
2	Campolongo Maggiore.	3884	13	88	83	58	44	8	Strà	2436	11	29	31	21	22
3	Camponogara.	3074	20	67	57	32	21	9	Vigonovo.	2955	15	46	42	29	26
4	Dolo.	6321	40	101	105	75	54								
5	Fiesse d'Artico.	1799	16	27	29	21	15								
6	Fossò	1899	16	34	38	21	25								
									TOTALE	33427	230	663	611	363	317

DISTRETTO DI MESTRE.

1	Chirignago	2707	20	64	57	45	24	6	Spinea.	2308	24	59	57	24	28
2	Favaro Veneto	2219	26	58	49	29	19	7	Zelarino	2123	23	55	50	25	17
3	Marcon.	1308	13	26	38	11	11								
4	Martellago	3253	32	66	75	39	35								
5	Mestre.	9999	75	165	201	93	127								
									TOTALE	23912	213	493	527	266	261

DISTRETTO DI MIRANO.

1	Mirano.	7976	60	162	159	100	81	5	Santa Maria di Sala	4246	23	92	74	37	45
2	Noale	4584	38	85	79	52	56	6	Scorzè	4863	40	97	98	52	41
3	Pianiga	3397	27	77	57	32	45								
4	Salzano	3331	30	74	56	51	46								
									TOTALE	23397	218	587	523	324	314

DISTRETTO DI PORTOGRUARO.

1	Annone Veneto	2561	18	69	55	19	24	8	Pramaggiore	2229	18	47	42	23	15
2	Caorle	3310	30	86	88	53	37	9	San Michele al Tagl.	5012	43	115	112	46	23
3	Cinto Caomaggiore	1791	30	35	41	15	19	10	Santo Stino di Livenza.	4325	41	112	91	71	38
4	Concordia Sagittaria	2943	37	71	68	35	24	11	Teglio Veneto	1435	16	40	22	16	19
5	Fossalta di Portogruaro	2931	22	68	57	27	38								
6	Gruaro.	2056	19	39	41	11	24								
7	Portogruaro	3396	69	187	172	118	107								
									TOTALE	37989	343	869	789	434	368

TAVOLA I. — MOVIMENTO PER COMUNI.

Anno 1891.

Venezia - Verona.

CIRCONDARI E DISTRETTI — COMUNI	POPOLAZIONE censita al 31 dicembre 1881	MATRIMONI	NATI		MORTI		CIRCONDARI E DISTRETTI — COMUNI	POPOLAZIONE censita al 31 dicembre 1881	MATRIMONI	NATI		MORTI	
			Maschi	Femmine	Maschi	Femmine				Maschi	Femmine	Maschi	Femmine

DISTRETTO DI SAN DONÀ DI PIAVE.

1	Cavazuccherina.	3512	38	91	64	52	40	7	Noventa di Piave.	3698	31	78	76	37	28
2	Ceggia	2453	24	61	50	22	15	8	San Donà di Piave.	8502	63	191	182	83	82
3	Fossalta di Piave.	2375	22	45	42	36	28	9	S. Michele del Quarto.	1638	12	38	55	11	9
4	Grisolera.	2274	18	60	50	18	9	10	Torre di Mosto.	2070	21	39	42	17	11
5	Meolo.	3165	32	68	85	25	26								
6	Musile	2907	19	70	79	41	42								
									TOTALE	32594	280	741	725	342	290

DISTRETTO DI VENEZIA.

1	Burano.	6828	46	163	165	85	85	3	Venezia	134810	927	2186	2195	2200	2097
2	Murano	3999	30	99	75	53	47								
									TOTALE	145637	1003	2448	2435	2338	2229

PROVINCIA DI VERONA.

DISTRETTO DI BARDOLINO.

1	Bardolino.	2554	25	42	40	20	18	6	Malcesine	2128	19	34	30	17	22
2	Castelletto di Brenzone.	1968	13	40	36	30	21	7	Peschiera sul L. di Garda	2834	21	38	36	28	13
3	Castelnuovo di Verona.	3752	22	55	68	50	50	8	Torri del Benaco.	1239	7	21	26	13	15
4	Garda	1504	13	26	25	10	12								
5	Lazise	2991	17	62	49	31	38								
									TOTALE	18970	137	318	310	199	189

DISTRETTO DI CAPRINO VERONESE.

1	Affi.	875	6	16	13	5	11	7	Costermano.	850	5	8	17	9	0
2	Belluno Veronese.	583	4	12	9	4	3	8	Ferrara di Montebaldo	436	5	14	16	5	10
3	Brentino	599	4	8	16	3	5	9	Rivoli Veronese.	1160	9	27	23	18	6
4	Caprino Veronese.	5918	41	103	94	61	40	10	San Zeno di Montagna.	732	4	9	6	7	6
5	Castione Veronese	795	5	27	14	11	12								
6	Cavajon Veronese.	1364	14	18	25	13	13								
									TOTALE	13312	97	242	233	136	115

DISTRETTO DI COLOGNA VENETA.

1	Albaredo d'Adige.	4612	43	85	81	62	42	5	Roveredo di Guà	1664	6	23	30	15	15
2	Cologna Veneta	7801	51	126	143	87	101	6	Zimella.	3162	17	59	55	44	39
3	Cucca	3805	19	59	69	26	28								
4	Pressana.	2816	14	53	43	27	26								
									TOTALE	23860	150	405	427	261	251

DISTRETTO D' ISOLA DELLA SCALA.

1	Bovolone	4447	36	98	102	64	44	8	Ronco all'Adige	4427	46	71	63	42	49
2	Erbè.	1757	16	31	39	11	17	9	Salzzole.	2900	17	69	46	36	25
3	Isola della Scala	6005	56	126	115	69	72	10	Sorgà.	2876	27	59	46	32	34
4	Isola Rizza	2253	22	36	36	26	26	11	Trevenzuolo	2339	25	48	55	26	26
5	Nogara.	4566	33	96	77	41	42	12	Vigasio.	2455	19	48	42	27	31
6	Oppeano	3187	26	66	62	30	38								
7	Palù.	650	6	14	21	8	5								
									TOTALE	37862	329	762	704	412	399

TAVOLA I. — MOVIMENTO PER COMUNI.

Anno 1891.

Verona.

CIRCONDARI E DISTRETTI — COMUNI	POPOLAZIONE censita al 31 dicembre 1881	MATRIMONI				MORTI				CIRCONDARI E DISTRETTI — COMUNI	POPOLAZIONE censita al 31 dicembre 1881	MATRIMONI				MORTI			
		NATI		MORTI		NATI		MORTI				NATI		MORTI					
		Maschi	Femmine	Maschi	Femmine	Maschi	Femmine	Maschi	Femmine			Maschi	Femmine	Maschi	Femmine	Maschi	Femmine		

DISTRETTO DI LEGNAGO.

1	Angiari	2145	15	33	28	16	18	7	Minerbe	3782	42	54	54	27	29
2	Bevilacqua	1637	18	36	36	7	18	8	Roverchiara	3283	26	69	51	24	21
3	Bonavigo	2287	22	33	35	24	31	9	Terrazzo	3069	27	56	48	36	21
4	Boschi Sant'Anna	1431	10	43	23	18	14	10	Villa Bartolommea	5449	45	114	97	59	44
5	Castagnaro	4589	62	98	83	40	61								
6	Legnago	14358	115	243	211	145	167		TOTALE	42030	382	779	666	396	424

DISTRETTO DI SAN BONIFACIO.

1	Arcole	3099	18	56	44	44	32	7	Monteforte d'Alpone	5058	33	104	105	76	58
2	Belfiore	1724	9	34	23	9	8	8	Roncà	3337	37	57	76	41	27
3	Caldiero	2521	14	45	43	25	17	9	San Bonifacio	6175	46	103	111	68	78
4	Cazzano di Tramigna	1734	12	36	37	16	19	10	Soave	4969	42	109	89	61	60
5	Colognola ai Colli	4036	30	71	72	53	38								
6	Montecchia di Crosara	2912	44	52	44	40	49		TOTALE	35565	285	667	644	433	386

DISTRETTO DI SANGUINETTO.

1	Casaleone	3705	30	71	63	35	28	6	Sanguinetto	2888	16	46	44	26	39
2	Cerea	7439	51	128	149	70	90	7	San Pietro di Morubio	2405	24	49	38	16	19
3	Concamarise	981	10	25	20	16	9								
4	Correzzo	2900	17	66	47	27	22								
5	Gazzo Veronese	2655	26	57	54	21	32		TOTALE	22973	174	442	415	211	239

DISTRETTO DI SAN PIETRO IN CARIANO.

1	Breonio	2861	23	38	64	21	17	7	Pescantina	3636	27	67	56	34	53
2	Doleè	2456	18	39	33	30	23	8	Prun	2835	22	55	55	26	26
3	Fumane	2730	19	26	43	20	21	9	San Pietro in Cariano	2650	19	40	36	29	21
4	Marano di Valpolicella	2165	21	39	34	25	26	10	S. Ambr. di Valpolicella	4015	35	88	58	32	36
5	Negrarine	1494	10	16	21	20	18								
6	Negrar	3057	22	54	57	33	27		TOTALE	27879	216	462	457	270	268

DISTRETTO DI TREGNAGO.

1	Badia Calavena	2554	16	56	51	20	25	7	Tregnago	3125	25	67	64	30	36
2	Illasi	3079	26	81	57	36	30	8	Velo Veronese	1267	12	34	28	15	9
3	Mezzano di Sotto	1738	15	30	39	18	17	9	Vestenanova	3080	28	64	48	47	37
4	Roverè di Velo	2471	7	40	54	28	25								
5	San Mauro di Saline	1120	14	37	23	20	11								
6	Selva di Progno	2503	22	62	33	27	26		TOTALE	20937	165	471	397	241	216

DISTRETTO DI VERONA.

1	Avesa	2286	14	54	39	34	33	5	Cà di David	1785	21	22	32	14	17
2	Bosco Chiesanuova	3067	43	83	64	38	35	6	Castel d'Azzano	1013	7	19	20	6	9
3	Bussolengo	3182	18	62	67	49	31	7	Cerro Veronese	872	6	22	9	9	15
4	Buttapietra	1436	18	34	28	8	11	8	Erbezzo	1091	7	20	11	15	7

TAVOLA I. — MOVIMENTO PER COMUNI.

Anno 1891.

Verona - Vicenza.

	CIRCONDARI E DISTRETTI — COMUNI	POPOLAZIONE censita al 31 dicembre 1881	MATRIMONI				CIRCONDARI E DISTRETTI — COMUNI				POPOLAZIONE censita al 31 dicembre 1881	MATRIMONI			
			NATI		MORTI		NATI		MORTI						
			Maschi	Femmine	Maschi	Femmine	Maschi	Femmine	Maschi	Femmine					
9	Grezzana	4428	46	90	79	53	35	19	S. Martino Buonalbergo . .	1926	16	33	40	8	17
10	Lavagno	2249	12	46	37	22	21	20	San Massimo all'Adige . .	2811	16	57	47	26	30
11	Marcellise	1429	12	22	27	12	20	21	San Michele Extra	4714	38	90	93	52	61
12	Mizzole	1773	14	32	36	21	18	22	Santa Maria in Stelle . . .	1232	14	21	24	14	6
13	Montorio Veronese	2915	25	60	49	30	24	23	Sona	3506	23	65	71	27	55
14	Parona all'Adige	1942	15	39	33	17	14	24	Verona	68741	450	1010	987	1076	972
15	Pastrengo	1311	8	17	16	15	15	25	Zevio	6053	41	117	91	84	65
16	Quinto di Valpantena . . .	1659	13	36	33	22	9								
17	Quinzano Veronese	1912	13	37	34	24	28								
18	S. Giovanni Lupatoto	4659	25	69	73	35	43								
									TOTALE	127992	915	2157	2040	1711	1591

DISTRETTO DI VILAFRANCA DI VERONA.

1	Mozzecane	1950	21	35	38	23	27	5	Valeggio sul Mincio	5364	50	95	74	64	53
2	Nogarole di Rocca	1505	15	34	25	25	16	6	Vilafranca di Verona	8693	64	158	132	113	69
3	Povegliano Veronese	2107	7	39	38	22	16								
4	Sommacampagna	3066	22	68	54	37	14								
									TOTALE	22685	179	429	361	284	195

PROVINCIA DI VICENZA.

DISTRETTO DI ARZIGNANO.

1	Altissimo	2182	12	33	43	28	20	7	San Giovanni Ilarione	3898	27	75	68	66	52
2	Arzignano	8620	68	170	145	104	106	8	San Pietro Mussolino	773	4	18	9	12	7
3	Chiampo	3883	23	61	62	51	57	9	Zermeghedo	593	1	9	14	11	6
4	Crespadoro	2351	23	54	47	18	27								
5	Montorso Vicentino	1970	14	39	37	21	18								
6	Nogarole Vicentino	1094	6	26	24	9	18								
									TOTALE	25364	178	485	449	320	311

DISTRETTO DI ASIAGO.

1	Asiago	5534	59	127	120	78	99	6	Roana	4393	46	109	114	82	91
2	Enego	3099	29	93	73	37	30	7	Rotzo	2300	21	37	39	29	33
3	Foza	1026	4	25	18	12	6								
4	Gallio	1840	29	45	46	32	35								
5	Lusiana	4575	35	110	102	59	74								
									TOTALE	22767	223	546	512	329	368

DISTRETTO DI BARBARANO.

1	Albettono	1975	20	37	41	19	13	7	San Germano dei Berici	1399	13	27	38	18	16
2	Barbarano	2269	21	40	35	35	26	8	Sossano	2798	26	56	67	28	19
3	Castagnero	1609	9	26	29	15	19	9	Villaga	2103	16	48	42	31	23
4	Grancona	1697	13	35	35	23	17	10	Zovencedo	813	8	16	20	13	14
5	Mossano	1556	7	25	31	14	16								
6	Nanto	1606	16	25	38	14	17								
									TOTALE	17825	149	335	376	210	180

DISTRETTO DI BASSANO.

1	Bassano	14524	93	218	216	230	230	5	Cismon	2314	18	51	40	24	14
2	Campolongo sul Brenta	896	6	22	23	26	27	6	Mussolente	2603	12	46	52	37	40
3	Cartigliano	1768	18	26	29	22	26	7	Pove	1529	5	36	17	20	19
4	Cassola	1953	14	39	30	37	30	8	Romano d'Ezzelino	2887	23	48	66	24	41

TAVOLA I. — MOVIMENTO PER COMUNI.

Anno 1891.

Vicenza.

	CIRCONDARI E DISTRETTI — COMUNI	POPOLAZIONE censita al 31 dicembre 1881	MATRIMONI	NATI				MORTI							
				Maschi	Femmine	Maschi	Femmine	Maschi	Femmine	Maschi	Femmine				
												CIRCONDARI E DISTRETTI — COMUNI			
9	Rosà	5065	24	115	85	65	57	14	Valrovina	1127	8	29	13	18	11
10	Rossano Veneto	3313	18	65	64	37	48	15	Valstagna	3963	18	77	84	43	60
11	San Nazario	2832	19	68	51	34	38								
12	Solagna	1731	12	34	29	15	24								
13	Tezze	3602	26	79	74	50	37								
									TOTALE	50107	314	953	873	682	702

DISTRETTO DI LONIGO.

1	Agugliaro	1264	11	29	20	7	11	7	Noventa Vicentina	5542	30	111	108	70	74
2	Alonte	893	8	24	16	12	7	8	Orgiano	3553	25	64	66	26	38
3	Campiglia dei Berici	1731	10	36	18	21	16	9	Pojana Maggiore	3423	40	68	63	35	44
4	Gambellara	3004	21	46	47	42	29	10	Sarego	2864	26	62	59	33	25
5	Lonigo	9880	55	179	181	130	136								
6	Montebello Vicentino	4357	36	71	67	63	49		TOTALE	36511	262	690	640	439	429

DISTRETTO DI MAROSTICA.

1	Breganze	3972	23	74	59	41	36	9	Pianezze	996	6	12	27	8	13
2	Conco	3751	29	91	88	69	87	10	Pozzoleone	1331	12	39	25	26	17
3	Crosara	2794	22	81	66	72	84	11	Salcedo	1172	13	41	31	13	21
4	Fara Vicentino	3200	16	65	94	29	36	12	Sandrigo	3837	26	65	71	50	59
5	Marostica	4309	28	72	85	81	76	13	Schiavon	1487	10	29	31	23	24
6	Mason Vicentino	2512	15	44	46	25	23	14	Vallonara	2202	20	66	50	37	49
7	Molvena	2295	18	56	48	32	31								
8	Novè	2070	12	41	33	28	23		TOTALE	35928	250	776	749	534	579

DISTRETTO DI SCHIO.

1	Arsiero	3780	34	94	80	47	46	10	Santorso	2343	12	73	46	47	21
2	Forni	1735	14	37	28	21	20	11	San Vito di Leguzzano	1725	18	33	37	12	19
3	Laghi	770	6	13	18	9	8	12	Schio	11263	97	265	230	150	149
4	Lastebasse	554	2	9	10	8	10	13	Torrebelvicino	3651	35	93	94	53	46
5	Magrè	2609	13	58	51	23	18	14	Tretto	2686	20	57	59	35	34
6	Malo	5225	36	90	82	76	58	15	Valli dei Signori	5130	47	112	121	72	71
7	Monte di Malo	2774	11	53	56	22	28	16	Velo d'Astico	2115	17	46	48	13	25
8	Piovene	2224	37	65	76	41	48								
9	Posina	3064	16	51	40	22	34		TOTALE	51648	415	1149	1076	651	635

DISTRETTO DI THIENE.

1	Caltrano	2106	18	53	55	27	33	8	Thiene	6484	57	144	127	186	122
2	Calvene	1270	13	26	25	15	27	9	Villaverla	2149	19	35	55	20	24
3	Carrè	2837	23	83	72	41	41	10	Zanè	1455	17	29	31	12	17
4	Cogollo	2274	14	56	55	25	36	11	Zugliano	2963	31	62	54	30	44
5	Lugo di Vicenza	2502	26	62	64	31	32								
6	Marano Vicentino	2488	17	58	51	29	28								
7	Sarcedo	2110	16	50	43	20	19		TOTALE	28638	251	658	632	386	423

DISTRETTO DI VALDAGNO.

1	Brogliano	1694	14	34	36	18	11	6	Trissino	3879	19	82	76	45	39
2	Castelgomberto	3015	24	55	52	27	41	7	Valdagno	7491	62	154	170	98	91
3	Cornedo	4435	20	85	80	66	48								
4	Novale	2113	23	50	47	28	24								
5	Recoaro	5730	55	132	141	61	59		TOTALE	28357	217	592	602	345	313

MATRIMONI, NATI, NATI-MORTI E MORTI

IN CIASCUN CAPOLUOGO DI PROVINCIA, DI CIRCONDARIO E DISTRETTO,

NEL COMPLESSO DEI COMUNI DI CIASCUNA PROVINCIA E NEL REGNO

TAVOLA I A. — MOVIMENTO PER COMUNI CAPOLUOGHI DI PROVINCIA, DI CIRCONDARIO O DISTRETTO.

Anno 1891.

Anno 1891.

COMUNI CAPOLUOGHI DI PROVINCIA, DI CIRCONDARIO O DISTRETTO	MORTI																									
	NATI-MORTI					M A S C H I					F E M M I N E															
	M A S C H I		F E M M I N E		Totale del nati-morti	M A S C H I		F E M M I N E		Totale dei morti	M A S C H I		F E M M I N E													
	Totale	Legittimi ed esposti	Totale	Legittimi ed esposte		Totale	Legittimi ed esposti	Totale	Legittimi ed esposte		Totale	Legittimi ed esposti	Totale	Legittimi ed esposti												
Alessandria	376	2144	1100	1033	67	1044	993	51	66	41	38	3	25	23	2	1634	856	471	250	126	9	778	393	205	176	4
Acqui	81	508	266	259	7	242	232	10	36	15	15	..	21	21	..	351	187	107	54	26	..	164	78	38	48	..
Asi	215	1110	567	532	35	543	519	24	82	41	41	2	39	35	4	717	372	211	104	56	1	345	168	74	103	..
Casale Monferrato	189	899	432	416	16	467	458	9	67	34	32	2	33	30	3	704	371	173	110	85	3	333	139	92	101	1
Novi Ligure	103	555	285	272	13	270	268	12	11	6	6	..	5	4	1	319	173	100	46	23	1	146	61	45	40	..
Torona	103	507	263	257	6	244	235	9	9	4	4	..	5	5	..	339	178	108	46	24	..	161	70	53	38	..
Ancona	366	1626	842	737	105	784	689	95	27	14	11	3	13	8	5	1227	647	384	161	101	1	580	319	104	155	2
Aquila degli Abruzzi	119	708	375	313	62	333	270	63	33	16	14	2	17	9	8	480	262	158	67	37	..	218	141	35	42	..
Avezzano	63	314	160	152	8	154	150	4	9	7	6	1	2	2	..	206	103	69	23	11	..	103	68	12	23	..
Cittaducale	45	149	76	68	8	73	73	..	10	9	9	1	1	1	..	119	57	38	11	8	..	62	32	14	16	..
Solmona	144	679	339	327	19	340	307	33	49	25	23	2	24	21	3	455	236	145	52	37	2	219	150	44	25	..
Arezzo	291	1477	746	678	68	731	674	57	65	42	37	5	23	17	6	1266	661	447	123	90	1	605	392	107	106	..
Ascoli Piceno	197	919	474	309	165	445	326	119	35	17	9	8	18	9	9	682	339	229	69	41	..	343	225	49	69	..
Fermo	157	654	330	317	13	324	304	20	20	10	9	1	10	10	..	509	261	182	48	31	..	248	139	52	57	..
Avellino	150	835	429	378	51	456	387	69	58	31	28	3	27	25	2	688	363	245	82	36	..	325	211	66	48	..
Ariano di Puglia	145	780	416	391	25	364	341	23	57	36	36	..	21	20	1	479	225	153	54	18	..	254	168	43	43	..
S. Angelo dei Lombardi	49	288	158	150	8	130	125	5	14	8	8	..	6	6	..	202	90	55	26	9	..	112	63	27	22	..
Bari delle Puglie	459	2878	1443	1360	88	1480	1344	86	229	143	130	13	86	78	8	1503	763	573	149	38	3	740	506	102	126	6
Altamura	147	977	506	492	14	471	456	15	24	11	11	..	13	13	..	881	448	350	61	28	..	433	327	39	67	..
Barletta	283	1652	844	827	17	808	790	18	87	49	46	3	33	34	4	913	481	342	104	35	..	432	287	84	61	..
Belluno	118	612	315	307	8	297	286	9	8	6	6	..	2	2	..	394	216	137	62	24	3	178	106	36	35	1
Agordo	25	118	54	46	8	64	60	4	64	38	17	11	0	..	31	23	5	3	..
Antronzo	18	133	72	66	6	58	53	3	7	5	5	65	29	13	8	6	..	36	24	7	8	..
Feltre	86	468	241	236	5	227	220	7	18	7	7	11	11	11	..	340	170	100	48	22	..	170	84	38	58	..
Fonzaso	27	210	116	114	2	94	92	2	7	3	3	..	4	4	..	105	56	26	18	13	..	49	27	12	8	..
Longarone	23	122	54	54	..	68	64	4	1	1	1	..	64	31	19	11	1	..	33	13	11	9	..
Pieve di Cadore	32	119	61	57	4	58	55	3	7	4	4	..	3	3	..	92	40	27	9	6	..	52	33	8	11	..

TAVOLA I. A. — MOVIMENTO PER COMUNI CAPOLUOGHI DI PROVINCIA, DI CIRCONDARIO O DISTRETTO.

Anno 1891.

Anno 1891.

COMUNI CAPOLUOGHI DI PROVINCIA, DI CIRCONDARIO O DISTRETTO	NATI						NATI-MORTI						MORTI															
	MASCHE			FEMMINE			MASCHE			FEMMINE			MASCHE			FEMMINE												
	Totale	Legittimi	Illegittimi ed esposti	Totale	Legittime	Illegittime ed esposte	Totale	Legittimi	Illegittimi ed esposti	Totale	Legittime	Illegittime ed esposte	Totale	Legittimi	Illegittimi ed esposti	Totale	Legittimi	Illegittimi ed esposti										
Benevento	897	460	434	26	437	402	35	47	19	19	..	28	27	1	693	352	245	72	35	..	341	222	57	62	
Cerreto Sannita.	38	195	101	94	7	94	34	8	3	3	..	119	61	39	19	8	..	58	26	15	17	
S. Bartolomeo in Galdo.	82	421	214	212	2	207	..	20	9	9	..	11	11	..	346	147	121	16	10	..	199	136	26	37	
Bergamo	2271	1421	725	661	64	696	46	90	55	53	2	35	33	2	1330	696	365	200	131	..	634	356	142	136	
Clusone.	36	161	77	77	..	84	84	5	1	1	..	4	4	..	140	76	53	15	8	..	54	40	14	10	
Treviglio.	102	579	288	282	6	291	286	88	20	19	1	18	17	1	406	210	138	43	29	..	196	119	34	43	
Bologna	916	3715	1896	1592	304	1820	1470	350	190	115	77	38	75	45	30	4046	2120	1256	568	288	8	1926	1032	396	494	4
Imola	208	1002	514	456	58	488	437	61	26	19	9	5	14	9	5	928	493	292	119	80	2	435	225	111	99
Vergato.	57	211	108	91	17	103	92	11	2	2	125	60	37	13	10	..	65	31	19	15	
Brescia	396	2004	1027	897	130	974	862	112	154	82	69	13	72	58	14	2235	1178	678	313	187	..	1057	534	276	217
Breno	16	101	56	52	4	45	37	8	86	49	32	9	8	..	36	23	7	6
Chiari	70	341	165	164	1	176	174	2	26	14	13	1	19	12	..	290	142	72	35	35	..	148	84	32	32
Salò	37	145	69	63	6	76	73	9	7	4	4	..	9	3	..	131	75	39	18	17	1	59	31	12	16
Verolanova.	35	187	96	95	1	91	90	1	12	7	7	..	3	3	..	139	75	45	16	14	..	64	34	16	14
Cagliari	274	1297	638	554	84	659	565	94	73	40	26	14	33	26	7	957	538	332	151	48	7	419	251	66	99	3
Iglesias.	100	462	243	230	13	219	202	17	26	10	10	..	16	14	2	388	183	110	44	18	11	155	104	28	23
Launese	23	114	58	58	..	56	50	6	..	1	1	1	..	89	50	37	11	2	..	39	29	5
Oristano	33	189	105	86	19	84	72	12	230	181	89	29	19	..	99	58	15	26
Caltanissetta	220	1252	648	602	46	604	552	52	92	44	44	..	48	44	..	1011	479	330	95	32	22	532	340	99	85	8
Piazza Armerina.	138	764	403	358	45	351	313	48	75	34	23	5	41	36	5	736	388	296	70	22	..	348	250	48	50
Terranova di Sicilia.	209	951	501	476	25	480	412	38	20	12	11	1	8	7	1	618	321	211	98	18	..	291	196	30	65
Campobasso	99	581	315	257	58	266	220	46	38	22	22	..	16	16	..	442	249	149	64	28	10	193	123	32	32	6
Isernia	114	430	223	207	16	207	198	9	23	15	14	1	8	8	..	359	175	123	42	10	..	184	113	39	21
Larino	36	233	119	109	10	114	107	7	4	2	2	..	2	2	..	176	87	53	30	4	..	89	54	14	21
Caserta	185	1220	610	504	106	610	511	99	91	55	51	4	36	32	4	784	421	261	115	45	..	363	209	65	89
Gacta	132	538	278	257	21	290	233	27	35	20	17	3	13	12	1	352	186	110	59	16	..	165	86	43	37
Nola	77	418	230	215	5	198	187	6	19	11	11	..	8	8	..	287	151	92	46	13	..	136	78	19	39
Piedimonte d'Alife	43	195	95	90	5	100	99	1	13	7	6	1	6	6	..	149	73	34	31	7	1	76	31	26	19
Sora	88	590	308	305	3	282	279	3	9	6	6	..	3	3	..	465	238	176	43	19	..	227	158	33	96

TAVOLA I A. — MOVIMENTO PER COMUNI CAPOLUOGHI DI PROVINCIA, DI CIRCONDARIO O DISTRETTO.

Anno 1891.

Anno 1891.

COMUNI CAPOLUOGHI DI PROVINCIA, DI CIRCONDARIO O DISTRETTO	NATI										MORTI																
	MASCHE					FEMMINE					MASCHE					FEMMINE											
	Totale dei nati		Legittimi		Illegittimi ed esposti		Totale		Legittime		Illegittime ed esposte		Totale dei morti		Legittimi		Illegittimi ed esposti		Totale								
Catania	717	4377	2217	1916	301	2160	1875	285	223	116	94	22	107	77	30	2998	1547	1016	388	128	15	1451	962	244	242	3	
Acireale	189	1258	658	635	23	600	590	10	63	37	37	..	26	26	..	1445	370	938	90	83	83	..	375	252	68	55	..
Galtavione	215	1448	762	632	130	686	535	151	96	57	51	6	39	35	4	1111	370	570	120	98	98	1	592	436	60	90	..
Nicosia	127	585	318	269	49	267	218	49	37	20	17	3	17	14	3	430	294	142	59	52	52	1	196	120	30	46	..
Catanzaro	292	1104	571	512	59	533	464	69	104	68	62	6	36	34	2	1033	541	390	115	36	492	348	74	75	..
Cotrone	81	378	199	170	29	179	153	26	22	12	9	3	10	9	1	307	163	111	87	13	2	..	144	95	30	19	..
Monteleone di Calabria	128	499	253	230	23	246	228	18	35	19	18	1	16	15	1	372	180	137	83	10	192	128	33	31	..
Nicastro	143	746	389	367	22	357	334	23	39	21	17	4	18	11	7	383	218	147	55	16	165	98	28	39	..
Chieti	204	811	417	369	48	394	349	45	19	11	11	1	8	8	..	629	295	193	75	27	354	199	72	63	..
Lanciano	121	633	305	289	16	328	294	34	37	24	23	1	13	13	..	442	222	199	67	26	220	130	45	45	..
Vasto	139	639	321	310	11	318	300	18	49	27	25	2	22	19	3	467	287	157	66	14	250	167	36	27	..
Como	191	870	436	385	41	434	385	49	82	46	42	4	36	29	7	934	427	224	150	56	507	245	143	119	..
Lecco	55	268	145	138	7	138	136	2	13	10	9	..	5	5	..	204	105	61	37	17	99	48	29	22	..
Varese	94	541	274	263	11	267	260	7	19	9	9	..	10	9	1	400	226	134	62	30	174	98	41	35	..
Cosenza	154	746	381	310	71	365	290	75	33	21	29	1	12	12	..	679	301	204	71	26	378	271	46	60	1
Castrovillari	81	348	162	150	12	186	175	11	15	8	6	2	7	4	3	224	98	62	30	6	136	83	22	21	..
Paola	97	362	173	153	20	189	176	13	35	16	16	..	19	19	..	327	111	64	35	12	116	69	21	26	..
Rossano	136	604	351	307	44	253	232	21	46	22	21	1	24	19	5	407	205	139	56	10	202	135	33	31	3
Cremona	206	1085	545	494	51	520	461	59	68	41	35	6	27	24	3	1414	701	362	223	107	9	..	713	366	199	148	..
Cassinaggio	100	508	277	267	10	293	225	3	32	13	13	..	19	17	2	363	191	115	51	25	172	86	46	40	..
Crema	57	258	127	111	16	131	118	13	13	11	9	2	2	2	..	306	162	72	68	22	144	62	44	38	..
Cuneo	123	837	425	395	30	412	366	26	57	44	40	4	13	10	3	738	394	260	94	40	344	204	64	76	..
Alba	89	852	186	177	9	176	163	13	26	14	13	1	12	12	..	391	164	98	45	21	137	68	25	34	..
Mondovì	119	585	266	274	12	249	232	17	35	21	20	1	14	14	..	428	207	117	50	31	221	118	55	48	..
Saluzzo	65	412	198	186	12	214	207	7	35	24	23	1	11	10	1	364	202	116	64	22	162	88	28	46	..
Ferrara	603	2861	1459	1046	443	1472	1044	428	131	60	34	26	71	50	21	2978	1499	1054	265	130	1479	1017	232	240	..
Cento	160	598	302	255	47	296	256	40	17	10	8	2	7	6	1	481	263	155	63	35	298	136	44	48	..
Comacchio	111	467	288	137	101	229	137	102	10	9	5	4	1	..	1	324	160	109	38	12	1	..	164	106	22	36	..

TAVOLA I A. -- MOVIMENTO PER COMUNI CAPOLUOGHI DI PROVINCIA, DI CIRCONDARIO O DISTRETTO.

Anno 1891.

Anno 1891.

COMUNI CAPOLUOGHI DI PROVINCIA, DI CIRCONDARIO O DISTRETTO	MORTI																									
	NATI - MORTI					MORTI																				
	MASCHE		FEMMINE		Totale dei nati-morti	MASCHE		FEMMINE		Totale dei morti																
	Totale	Legittimi	Illegittimi ed esposti	Totale		Legittime	Illegittime ed esposte	Totale	Legittimate																	
MASCHE		FEMMINE		Totale dei nati-morti	MASCHE		FEMMINE		Totale dei morti	MASCHE		FEMMINE														
Totale	Legittimi	Illegittimi ed esposti	Totale		Legittime	Illegittime ed esposte	Totale	Contigati		Statò ignoro	Totale	Nubili	Contigate	Vedove	Statò civile											
Firenze	1290	5028	2608	2196	412	2420	2051	369	218	122	97	25	96	72	24	5211	2698	1396	878	402	22	2513	1176	691	610	6
Pisapia	421	2306	1167	1119	48	1339	1099	40	70	36	30	6	34	31	3	1475	760	472	192	96	..	715	377	175	163	..
Rocca San Casciano	39	161	74	66	8	87	76	11	10	5	5	..	5	4	..	111	38	35	12	11	..	192	26	14	13	..
San Miniato	117	547	285	270	15	262	248	14	53	29	29	..	24	24	..	375	153	110	38	35	..	192	105	54	33	..
Foggia	302	1618	792	743	49	826	783	43	82	48	43	5	34	31	3	1343	673	458	169	45	..	640	435	84	121	..
Bovino	78	345	177	176	1	168	167	1	17	10	10	..	7	7	..	448	233	138	64	11	..	215	154	25	36	..
San Severo	171	929	450	414	36	479	446	33	10	6	4	2	4	4	..	917	463	329	103	33	..	452	336	49	67	..
Forlì	255	1352	672	537	135	680	556	124	47	28	25	3	19	16	3	1173	598	408	112	77	1	575	343	113	119	..
Cesena	299	1491	767	475	292	724	455	269	65	42	28	14	23	16	7	1023	527	335	114	78	..	496	315	101	80	..
Rimini	251	1568	784	561	223	784	589	195	29	22	18	4	7	4	3	1213	634	447	116	69	2	579	380	98	101	..
Genova	1174	5854	3028	2730	298	2826	2525	301	369	201	173	28	163	140	28	4396	2541	1501	681	342	47	2355	1294	511	543	7
Albenga	36	148	80	69	11	68	65	3	4	2	2	..	2	2	..	147	85	55	21	9	..	62	34	16	12	..
Chiavari	87	335	170	162	8	165	155	10	14	10	10	..	4	3	1	313	151	86	47	18	..	162	103	29	30	..
Savona	292	1346	701	653	48	645	608	97	67	33	30	3	34	30	4	898	447	314	86	43	4	451	293	84	74	..
Spezia	421	2136	1100	975	125	1036	939	97	152	88	76	12	64	53	11	1330	708	508	141	54	..	627	431	126	69	1
Girgenti	170	938	456	403	53	432	386	86	54	32	30	2	22	18	4	619	290	218	54	18	..	329	222	47	59	1
Bivona	45	214	100	89	11	114	97	17	10	6	5	1	4	4	..	115	52	31	12	4	..	63	49	5	9	..
Sciacca	190	904	463	438	25	441	417	24	6	2	2	..	4	4	..	429	230	136	55	17	..	199	131	30	38	..
Grosseto	39	828	425	402	23	403	365	8	8	4	4	..	4	4	..	245	155	88	52	15	..	90	50	17	23	..
Lecco	159	958	478	411	67	480	424	56	47	26	26	..	21	20	1	669	341	219	85	37	..	328	194	63	71	..
Brindisi	138	737	370	351	19	367	361	26	21	11	11	..	10	9	1	594	318	216	82	19	1	276	190	42	44	..
Gallipoli	102	484	264	247	17	220	207	13	22	11	11	..	11	10	1	364	176	128	42	6	..	188	123	33	32	..
Taranto	360	1991	1013	949	64	978	925	53	101	53	46	7	43	45	3	1353	703	545	123	34	1	650	479	96	74	1
Livorno	690	2846	1459	1336	123	1357	1243	114	63	47	43	4	36	32	4	2652	1366	799	358	100	19	1236	736	272	278	..
Portoferraio	58	148	77	68	9	71	61	10	7	4	4	..	3	3	..	119	67	29	25	13	..	52	29	10	13	..
Lucca	510	2202	1142	1040	102	1060	972	88	98	75	68	7	23	22	1	1862	925	499	278	142	6	937	492	238	204	3

TAVOLA I A. — MOVIMENTO PER COMUNI CAPOLUOGHI DI PROVINCIA, DI CIRCONDARIO O DISTRETTO.

Anno 1891.

Anno 1891.

COMUNI CAPOLUOGHI DI PROVINCIA, DI CIRCONDARIO O DISTRETTO	MATRIMONI				NATI				NATI-MORTI				MORTI														
	Totale dei nati		Totale dei natimorti		Totale		Totale		Totale del morti		Totale		Totale		Totale												
	Maschi	Femmine	Maschi	Femmine	Maschi	Femmine	Maschi	Femmine	Maschi	Femmine	Maschi	Femmine	Maschi	Femmine	Maschi	Femmine											
	Legittimi	Illegittimi ed esposti	Legittimi	Illegittimi ed esposte	Legittimi	Illegittimi ed esposti	Legittimi	Illegittimi ed esposte	Legittimi	Illegittimi ed esposte	Legittimi	Illegittimi ed esposte	Legittimi	Illegittimi ed esposte	Legittimi	Illegittimi ed esposte											
Macerata	161	720	356	335	21	364	344	20	43	33	30	3	10	8	2	582	279	170	72	37	..	303	174	58	74	..	
Camerino	71	339	173	145	28	166	144	22	20	11	9	2	9	9	..	253	114	65	33	16	..	189	75	35	31	..	
Mantova	186	767	380	287	93	387	316	71	66	32	26	6	34	25	9	1117	570	322	165	83	..	547	283	144	120	..	
Asola	39	134	100	94	6	94	90	4	16	11	9	2	5	5	..	134	72	34	22	16	..	62	30	21	11	..	
Bozzolo	29	133	59	58	1	74	74	..	6	4	4	..	2	2	..	143	73	47	17	9	..	70	43	16	11	..	
Canneto sull'Oglio	36	107	50	49	1	57	56	1	9	4	4	..	5	5	..	67	37	13	17	7	..	30	16	8	6	..	
Cassinone delle Stiviere	38	159	75	71	4	84	79	5	6	2	2	..	4	3	1	139	67	40	15	12	..	62	31	13	18	..	
Gonzaga	57	263	140	126	14	123	111	12	24	15	14	1	9	9	..	235	120	87	22	11	..	115	83	17	15	..	
Ostiglia	65	274	135	128	7	139	127	12	10	7	5	2	3	3	..	149	77	45	21	11	..	72	35	18	19	..	
Revere	31	124	56	54	2	68	66	12	6	4	3	1	2	2	..	71	32	19	8	5	..	39	18	14	7	..	
Sermide	58	279	142	130	12	137	123	14	19	11	10	1	8	6	2	162	80	59	17	4	..	82	49	15	18	..	
Viadana	113	549	278	266	12	271	255	16	12	8	8	..	4	3	..	356	184	109	49	26	..	172	100	29	43	..	
Volta Mantovana	32	130	65	64	1	55	55	..	13	8	8	..	5	5	..	111	39	23	26	10	..	52	22	16	14	..	
Massa	186	1031	513	334	179	518	372	146	51	24	18	6	27	19	8	606	305	217	71	16	..	301	191	59	51	..	
Castelmoro di Garfagnana	36	175	88	69	19	87	62	25	8	5	4	1	3	3	..	98	46	22	15	7	..	52	31	6	14	1	
Pontremoli	143	627	297	255	42	330	283	47	16	10	8	2	6	5	1	331	169	110	40	18	..	162	111	32	19	..	
Messina	941	5624	2868	2553	315	2756	2412	344	50	28	28	..	22	22	..	884	1938	1320	409	152	57	..	1876	1295	324	276	41
Castoreale	85	343	189	176	13	154	143	11	18	12	12	..	6	5	1	167	76	50	15	11	..	91	42	22	27	..	
Mistretta	115	448	230	213	17	218	203	15	32	13	13	..	19	17	2	486	221	151	54	14	..	265	169	41	55	..	
Patti	88	485	270	243	27	215	183	82	26	15	13	2	11	10	1	379	200	139	45	16	..	179	124	32	23	..	
Milano	2830	13243	6909	6212	697	6334	5690	644	394	220	182	38	174	147	27	11335	5806	3915	1756	708	26	..	5829	3050	1253	1219	7
Abbiategrosso	67	443	226	226	..	217	217	..	37	18	18	..	19	19	..	291	144	91	54	19	..	147	79	35	33	..	
Gallarate	48	320	162	158	4	158	153	5	13	6	6	..	7	7	..	218	128	74	34	20	..	90	32	21	17	..	
Leodi	162	912	480	458	22	432	404	28	31	16	16	..	15	14	1	788	373	232	112	35	..	404	212	117	75	..	
Monza	225	1426	728	730	8	698	691	7	41	25	25	..	16	15	1	910	470	304	122	44	..	440	261	93	85	1	
Modena	405	2093	1111	1035	76	982	906	76	88	54	50	4	34	33	1	1833	961	617	204	129	1	..	882	503	185	194	..
Mirandola	95	519	271	231	40	243	214	34	18	9	6	3	9	7	2	374	198	138	34	26	..	176	111	32	33	..	
Pavullo nel Frignano	106	461	233	220	13	238	222	6	280	150	102	28	20	..	130	83	27	20	..	
Napoli	3764	18108	9203	8425	778	8905	8162	743	1241	672	593	79	569	494	75	15148	7638	4773	1943	845	77	..	7510	4457	1526	1494	33
Casoria	72	495	252	252	..	243	243	362	205	152	34	34	..	157	98	29	30	..	
Castellammare di Stabia	240	1336	678	639	39	658	612	46	90	59	56	3	31	28	3	1325	708	558	113	52	..	622	455	97	70	..	
Pozzuoli	131	832	428	423	5	404	395	9	35	21	21	..	14	14	..	488	270	169	80	21	..	218	143	35	40	..	

TAVOLA I A. — MOVIMENTO PER COMUNI CAPOLUOGHI DI PROVINCIA, DI CIRCONDARIO O DISTRETTO.

Anno 1891.

Anno 1891.

COMUNI CAPOLUOGHI DI PROVINCIA, DI CIRCONDARIO O DISTRETTO	NATI						NATI-MORTI						MORTI															
	MASCHE			FEMMINE			MASCHE			FEMMINE			MASCHE			FEMMINE												
	Totale	Legittimi	Illegittimi ed esposti	Totale	Legittime	Illegittime ed esposte	Totale	Legittimi	Illegittimi ed esposti	Totale	Legittime	Illegittime ed esposte	Totale	Celli	Coniugati	Vedovi	Stato civile	Totale	Nubili	Coniugate	Vedove	Stato civile	Ignoto					
Novara	248	1377	681	606	85	686	597	89	27	12	7	5	15	9	6	1123	579	324	184	63	224	71	..	544	309	181	104	..
Biella	104	602	306	271	35	296	267	29	21	12	12	..	9	6	3	441	254	146	63	19	13	19	5	187	108	44	34	..
Donoossola	24	98	41	36	5	57	53	4	11	7	5	2	4	4	..	78	37	13	13	19	5	41	18	6	17	..
Pallanza	31	152	77	71	6	75	67	8	4	4	4	90	57	32	14	11	33	15	6	12	..
Varallo	20	97	55	49	6	42	37	5	6	4	3	1	2	2	..	83	41	17	18	6	42	23	4	15	..
Vercelli	196	925	468	422	46	457	431	36	36	24	17	7	12	8	4	836	443	231	141	70	1	393	173	97	123	..
Padova	547	2451	1276	1052	224	1175	935	240	95	47	35	12	48	35	13	2348	1236	769	308	157	2	1112	633	221	258	..
Campo San Piero	28	155	76	75	7	79	76	8	3	2	2	..	3	3	..	142	72	28	29	15	70	29	19	22	..
Cittadella	68	326	194	187	7	162	155	7	18	9	9	..	9	8	1	251	133	85	28	20	118	65	27	28	..
Conselve	57	160	85	74	11	75	68	7	2	1	1	..	1	1	..	101	48	24	18	6	53	28	7	18	..
Este	64	364	171	160	11	195	169	24	8	4	4	..	4	3	1	300	154	89	43	21	1	146	65	34	47	..
Monsele	93	388	199	186	13	184	176	8	19	8	8	..	11	11	..	364	179	113	44	22	185	109	41	35	..
Montebona	35	363	194	178	16	169	161	8	23	16	14	2	7	7	..	290	152	93	43	16	138	73	31	34	..
Pieve di Sacco	63	342	184	171	13	158	153	5	16	8	8	..	8	7	1	270	126	66	34	22	4	144	57	40	46	1
Palermo	1620	9705	4914	4682	232	4791	4534	257	489	278	253	25	211	196	15	6375	3223	1952	849	330	92	3152	1839	578	663	72
Cefalù	116	463	228	224	4	235	226	9	33	17	16	..	16	15	..	326	166	108	35	18	170	104	30	36	..
Corleone	104	617	316	297	19	301	278	23	33	17	16	..	16	15	..	391	205	134	48	22	1	186	109	29	48	..
Termini Imerese	252	781	403	394	9	378	359	19	4	2	..	2	2	2	..	442	233	123	70	39	1	309	119	43	47	..
Parma	287	1352	710	552	156	642	497	145	81	48	37	11	33	25	8	1542	804	440	243	121	738	377	180	181	..
Borgo San Donnino	36	420	193	189	4	227	215	12	9	4	3	1	5	5	..	427	248	114	65	69	179	50	60	49	..
Borgotaro	92	471	232	228	4	289	238	1	8	1	1	..	2	1	1	263	147	85	38	24	116	58	33	25	..
Pavia	190	1010	530	458	72	480	420	60	66	37	34	3	29	23	7	972	541	305	170	66	431	207	118	106	..
Bobbio	38	165	84	81	3	79	75	4	1	1	1	..	2	1	..	86	49	24	20	5	47	20	15	12	..
Mortara	55	279	144	139	5	135	133	2	2	2	1	1	143	70	33	24	13	75	34	25	16	..
Voghera	118	581	292	263	29	289	256	33	8	6	6	..	2	2	..	463	251	138	73	39	1	217	98	64	55	..
Perugia	370	1785	916	818	98	869	769	100	127	78	66	12	49	45	4	1492	739	453	193	92	1	723	393	133	146	1
Poligno	173	861	459	392	64	402	346	56	32	17	14	3	15	12	3	675	369	243	79	48	306	182	81	43	..
Orvieto	140	606	277	196	81	329	248	81	11	7	6	1	4	4	..	434	204	123	62	19	220	131	56	39	..
Rieti	116	580	305	271	34	275	249	26	20	11	9	2	9	9	..	407	231	136	46	39	186	108	43	35	..
Spoleto	135	769	379	256	423	390	271	119	21	8	5	3	13	5	8	552	294	172	74	43	5	238	142	61	55	..
Termini	198	1018	519	485	84	499	432	77	90	51	43	8	39	34	5	538	303	200	67	38	278	168	60	50	..

TAVOLA I A. — MOVIMENTO PER COMUNI CAPOLUOGHI DI PROVINCIA, DI CIRCONDARIO O DISTRETTO.

Anno 1891.

Anno 1891.

COMUNI CAPOLUOGHI DI PROVINCIA, DI CIRCONDARIO O DISTRETTO	MATRIMONI				NATI				NATI-MORTI				MORTI													
	Totale dei nati		Totale dei natimorti		Totale		Totale		Totale del natimorti		Totale dei morti		Totale		Totale											
	Maschi	Femmine	Maschi	Femmine	Maschi	Femmine	Maschi	Femmine	Maschi	Femmine	Maschi	Femmine	Maschi	Femmine	Maschi	Femmine										
	Legittimi	Illegittimi ed esposti	Legittimi	Illegittimi ed esposte	Legittimi	Illegittimi ed esposti	Legittimi	Illegittimi ed esposte	Legittimi	Illegittimi ed esposti	Legittimi	Illegittimi ed esposti	Legittimi	Illegittimi ed esposti	Legittimi	Illegittimi ed esposti										
Pesaro	165	674	357	285	72	317	256	61	24	16	44	2	8	5	3	657	334	187	90	56	1	323	173	70	80	..
Urbino	133	594	330	304	26	264	237	37	25	10	6	4	15	13	2	518	279	182	64	33	..	234	158	37	39	..
Piacenza	179	935	476	417	59	459	400	59	50	38	33	5	12	10	2	1394	655	382	133	88	2	639	307	186	145	1
Firenzola d'Arde	39	233	126	124	2	107	101	6	14	8	7	1	6	6	..	165	85	55	21	9	..	80	41	21	18	..
Pisa	421	1677	829	758	71	848	766	82	67	40	35	5	27	24	3	1729	873	519	257	96	1	856	484	189	183	..
Volterra	92	369	179	165	14	190	172	13	27	16	13	3	11	9	2	306	175	93	50	32	..	131	74	27	30	..
Porto Maurizio	48	200	111	103	8	89	82	7	4	3	3	..	1	1	..	178	100	37	39	23	1	78	35	15	28	..
San Remo	98	479	265	245	20	214	196	18	30	11	9	2	19	15	4	349	186	93	69	33	1	153	77	32	44	..
Potenza	120	525	267	232	35	258	236	22	53	29	29	..	24	24	..	477	241	158	59	23	1	236	143	41	52	..
Lagonegro	56	230	115	113	2	105	103	2	3	2	2	..	1	1	..	133	74	42	23	7	2	59	36	12	11	..
Metara	116	739	374	363	11	365	355	10	61	33	32	1	23	22	6	644	321	251	57	13	..	323	233	45	45	..
Melfi	169	651	317	302	15	334	319	15	62	36	36	..	26	26	..	763	401	311	69	21	..	362	287	33	42	..
Ravenna	395	1326	925	716	209	901	699	202	22	12	7	5	10	9	1	1731	871	596	182	93	..	860	531	157	172	..
Faenza	204	989	556	501	35	453	434	29	14	14	13	1	784	405	236	122	57	..	379	203	76	100	..
Lugo	177	852	453	375	78	399	314	85	29	20	18	2	9	7	2	671	345	224	79	41	1	326	208	57	61	..
Reggio di Calabria	307	1612	825	771	54	787	714	73	138	79	75	4	59	56	3	1160	572	372	132	43	..	588	379	100	109	..
Gerace	64	374	194	175	19	180	166	14	22	8	7	1	14	13	1	312	156	110	53	15	..	194	111	24	18	..
Palmi	110	618	322	301	21	296	269	27	23	12	11	1	11	11	..	286	170	108	52	9	1	116	71	22	22	1
Reggio nell'Emilia	390	2130	1077	1026	51	1053	997	56	58	33	30	3	25	23	2	1693	902	578	206	115	3	791	426	186	173	1
Guastalla	80	378	197	188	9	181	178	3	1	1	1	233	138	82	44	12	..	100	50	21	29	..
Roma	2598	12294	6247	4869	1278	6047	4822	1225	792	420	293	127	372	281	91	10099	5396	3537	1316	486	57	4703	2916	904	870	13
Civitavecchia	79	435	225	205	20	210	187	23	38	25	19	10	13	10	5	281	163	97	47	18	..	119	66	28	25	..
Frosinone	67	424	226	153	73	198	144	54	11	7	4	3	4	3	1	200	135	88	31	13	8	115	70	25	19	1
Velletri	80	641	313	291	22	328	301	27	28	18	18	..	10	9	1	412	235	143	59	28	..	177	91	32	54	..
Viterbo	122	646	330	284	36	326	289	37	26	16	14	2	10	9	1	514	262	177	57	23	..	252	157	44	51	..

TAVOLA I A. — MOVIMENTO PER COMUNI CAPOLUOGHI DI PROVINCIA, DI CIRCONDARIO O DISTRETTO.

Anno 1891.

Anno 1891.

COMUNI CAPOLUOGHI DI PROVINCIA, DI CIRCONDARIO O DISTRETTO	MATRIMONI						NATI						NATI-MORTI						MORTI					
	Totale dei nati		MASCHI		FEMMINE		Totale dei nati-morti		MASCHI		FEMMINE		Totale dei morti		MASCHI		FEMMINE		Totale		MORTI		FEMMINE	
	Totale	Legittimi	Illegittimi ed esposti	Totale	Legittime	Illegittime ed esposte	Totale	Legittimi	Illegittimi ed esposti	Totale	Legittime	Illegittime ed esposte	Totale	Cebbi	Congiugati	Vedovi	Stato civile ignoto	Totale	Nubili	Congiugate	Vedove	Stato civile ignoto		
																							Legittimi	Illegittimi ed esposti
Rovigo	33	319	158	141	17	161	139	22	18	8	7	1	10	9	1	290	171	89	81	119	61	23	35	
Adria	88	628	304	274	30	324	270	54	12	7	6	1	15	3	2	455	224	142	49	33	138	46	47	
Ariano Polesine	37	289	132	104	28	157	127	30	11	4	3	2	7	5	2	186	64	51	8	5	72	18	12	
Badia Polesine	64	234	120	114	6	114	103	11	4	2	2	1	2	2	1	169	80	46	19	15	89	55	13	
Lendinara	56	225	108	105	3	117	116	1	22	7	6	1	15	15	2	175	88	55	23	10	85	40	13	
Massa Superiore	42	149	81	73	8	68	59	9	6	4	4	2	2	2	2	110	65	48	12	5	45	7	10	
Occhiobello	35	158	78	61	17	80	72	8	2	1	1	1	1	1	1	86	39	28	8	3	47	2	11	
Polesella	33	118	61	59	2	57	52	5	3	3	3	2	2	2	2	73	33	13	10	10	20	8	12	
Salerno	268	2035	1018	701	317	1017	654	363	94	52	52	1	42	42	1	1338	619	435	130	54	719	533	89	
Campagna	76	379	197	191	6	182	176	6	39	26	26	1	13	13	1	907	520	107	27	16	157	118	24	
Sala Consilina	48	232	131	127	4	131	116	5	21	12	11	1	9	9	1	113	52	34	17	11	61	26	17	
Vallo della Lucania	39	190	88	88	1	102	102	1	1	1	1	1	1	1	1	126	71	39	24	8	36	27	13	
Sassari	239	1162	607	557	50	555	521	34	61	35	31	4	26	22	4	833	471	288	131	48	412	253	74	
Alghero	82	388	195	147	48	193	163	30	17	9	7	2	8	6	2	431	239	166	52	18	192	127	24	
Nuoro	39	235	129	105	24	106	89	17	7	4	4	1	3	3	1	155	90	53	26	10	65	34	13	
Ozieri	75	302	153	145	8	149	137	12	12	5	4	1	7	6	1	271	141	79	40	18	130	84	23	
Tempio Pausania	111	223	129	117	12	94	86	8	6	5	1	4	1	1	1	117	53	37	15	1	64	37	18	
Sienna	162	648	336	297	39	312	254	58	44	21	17	4	23	18	5	4068	560	262	207	91	508	248	144	
Montepulciano	104	523	253	236	17	270	261	9	16	11	11	1	5	5	1	312	169	97	41	31	143	90	27	
Siracusa	210	1111	579	531	48	532	504	28	39	23	19	4	16	15	1	619	309	200	86	23	310	183	55	
Modica	342	1606	866	778	78	750	670	80	73	45	38	7	28	26	2	1127	563	416	113	34	564	407	76	
Noto	138	756	381	323	58	355	302	53	29	20	20	1	9	9	1	489	265	185	52	22	224	137	83	
Sondrio	35	230	122	115	7	108	107	1	7	5	4	1	2	2	1	151	80	55	16	9	71	48	9	
Teramo	131	809	425	345	80	394	319	65	31	21	21	1	10	10	1	613	312	191	69	43	301	181	63	
Penne	70	374	198	172	26	176	154	22	16	11	11	1	5	5	1	287	133	80	32	20	154	87	32	
Torino	1798	8437	4304	3745	559	4133	3577	556	541	297	244	53	244	204	40	7515	3684	2088	1086	494	16	3629	1985	832
Aosta	43	199	98	75	23	101	79	22	17	9	3	1	14	7	7	287	137	82	28	24	3	150	91	
Ivrea	52	315	145	133	12	170	161	9	6	5	5	1	1	1	1	250	136	88	31	17	114	70	26	
Pinerolo	105	491	249	280	19	242	227	15	30	21	20	1	9	9	1	389	188	92	66	30	201	101	55	
Susa	26	135	71	68	3	64	53	11	11	4	4	1	7	7	1	93	51	36	10	5	42	26	4	

Anno 1891.

TAVOLA I. A. — MOVIMENTO PER COMUNI CAPOLUOGHI DI PROVINCIA, DI CIRCONDARIO O DISTRETTO.

Anno 1891.

COMUNI CAPOLUOGHI DI PROVINCIA, DI CIRCONDARIO O DISTRETTO	MATRIMONI						NATI						NATI-MORTI						MORTI						
	Totale dei nati			Totale dei nati-morti			MASCHI		FEMMINE		Totale dei nati-morti		MASCHE		FEMMINE		Totale dei morti		MASCHE		FEMMINE				
	Totale	Legittimi	Illegittimi ed esposti	Totale	Legittime	Illegittime ed esposte	Totale	Legittimi	Illegittimi ed esposti	Totale	Legittime	Illegittime ed esposte	Totale	Celibb	Coniugati	Totale	Vedovi	Stato civile	Totale	Nubili	Coniugate	Vedove	Stato civile		
																								Legittimi	Illegittimi ed esposti
Trapani	361	1782	914	891	23	868	843	25	76	42	40	2	34	31	3	1074	570	380	460	29	1	504	336	82	86
Alcamo	229	1346	713	685	28	653	596	37	38	25	23	2	13	13	..	834	399	294	83	21	1	425	302	52	71
Mazzara del Vallo	141	711	372	353	19	359	319	20	17	10	9	1	7	7	..	438	223	159	51	18	..	205	144	21	40
Treviso	218	972	497	438	59	475	417	58	39	25	18	7	14	11	3	881	456	260	133	62	1	425	226	93	106
Asolo	39	178	78	72	6	100	94	6	8	4	4	..	4	5	1	162	78	42	21	15	..	84	45	20	19
Castelfranco Veneto	120	464	244	236	8	220	216	4	18	9	8	1	9	8	1	287	145	92	34	19	..	142	88	24	30
Conegliano	59	303	171	162	9	132	121	11	11	1	1	..	155	90	37	37	16	..	65	36	15	24
Montebelluna	55	325	156	145	11	169	150	19	16	8	7	1	8	5	3	220	111	71	21	18	1	109	65	20	24
Oderzo	59	234	125	121	4	109	107	2	4	3	3	..	1	1	..	112	59	37	16	1	..	53	25	14	14
Valdobbiadene	26	167	84	82	2	82	80	2	10	8	6	2	2	2	..	134	58	31	19	14	..	76	36	14	26
Vittorio	122	604	317	314	3	287	278	9	20	12	12	..	8	8	..	349	187	115	47	25	..	162	74	52	36
Udine	207	1072	535	443	92	537	451	86	33	14	13	1	19	11	8	974	496	294	146	55	1	478	244	111	123
Ampezzo	21	82	41	38	3	41	36	5	1	1	1	33	19	11	4	4	..	14	7	1	6
Cividale del Friuli	56	301	156	135	21	145	131	14	16	5	5	..	11	7	4	198	98	58	23	17	..	100	55	26	18
Codroipio	34	172	91	88	3	81	79	2	4	3	3	..	1	1	..	99	56	23	24	9	..	43	24	10	9
Gemona	57	312	157	148	11	155	148	7	5	1	1	..	4	4	..	188	92	49	31	12	..	96	47	27	22
Latisana	25	197	81	77	4	116	107	9	3	1	1	..	2	2	..	126	58	37	16	5	..	68	45	11	14
Maniago	33	179	91	88	4	88	86	2	2	2	2	..	1	1	..	124	57	29	16	11	1	67	37	16	14
Moggio Udinese	30	117	64	60	4	53	52	1	11	8	7	1	3	3	..	65	38	19	11	8	..	27	11	10	6
Palmanova	22	116	68	58	10	48	44	4	5	2	2	..	3	3	..	96	39	16	15	10	..	57	30	11	16
Pordenone	66	338	215	210	5	168	161	7	8	1	1	..	7	7	..	275	153	79	59	20	..	117	54	33	30
Sacile	35	174	103	98	5	73	72	1	2	2	2	..	3	3	..	82	43	21	14	10	..	37	19	11	7
San Daniele del Friuli	47	162	92	89	3	70	67	3	9	6	6	..	3	3	..	142	85	42	29	14	..	57	27	11	19
San Pietro al Natisone	19	103	57	55	2	46	44	2	3	3	3	74	31	24	3	21	..	43	22	8	13
San Vito al Tagliamento	59	280	154	148	6	126	121	5	16	11	10	1	5	4	1	183	84	44	19	21	..	99	44	28	27
Spilimbergo	39	183	104	101	3	79	76	3	6	3	3	..	3	3	..	173	78	56	10	12	..	95	49	21	25
Tarcento	37	115	58	49	4	62	52	10	4	2	2	..	2	2	..	70	37	23	11	3	..	33	22	8	3
Tolmezzo	35	148	77	72	5	71	71	..	9	6	4	2	3	3	..	88	41	23	10	8	..	47	25	13	11
Venezia	927	4381	2186	1876	310	2195	1894	301	234	117	83	29	107	87	20	4297	2200	1339	557	299	5	2097	1230	359	507
Chioggia	218	1159	622	543	39	577	541	36	36	17	16	1	19	17	2	1098	548	403	289	57	..	550	407	70	73
Dolo	40	208	101	89	12	105	95	10	10	9	9	..	6	6	..	129	75	32	29	11	3	54	20	18	21
Mestre	75	366	165	156	9	201	189	12	13	4	4	..	3	3	..	220	93	68	17	18	..	87	88	22	17
Mirano	60	321	162	156	6	159	153	6	7	4	4	..	9	8	..	181	100	64	23	13	..	81	50	17	14
Portogruaro	69	359	187	163	24	172	160	12	7	4	3	1	3	3	..	225	118	58	36	24	..	107	57	27	28
S. Donà di Piave	63	373	191	170	21	182	160	22	14	6	6	..	8	8	..	165	83	51	24	8	..	82	43	21	18

TAVOLA I A. — MOVIMENTO PER COMUNI CAPOLUOGHI DI PROVINCIA, DI CIRCONDARIO O DISTRETTO. Anno 1891.

COMUNI CAPOLUOGHI DI PROVINCIA, DI CIRCONDARIO O DISTRETTO	MORTI																									
	NATI-MORTI					MORTI																				
	MASCHI			FEMMINE		MASCHI			FEMMINE		Totale															
	Totale dei nati	Legittimi	Illegittimi ed esposti	Totale	Legittime	Illegittime ed esposte	Totale dei morti	Legittimi	Illegittimi ed esposti																	
Totale dei nati	MASCHI		FEMMINE		MASCHI		FEMMINE		Totale dei morti	MORTI		Totale														
	Totale	Legittimi	Illegittimi ed esposti	Totale	Legittime	Illegittime ed esposte	Totale	Legittimi		Illegittimi ed esposti	Coniugati		Velevi	Stato civile ignoto												
Verona	1997	1010	850	160	987	849	138	101	48	87	11	53	40	13	2048	1076	603	294	175	4	972	520	197	254	1	
Bardolino	25	82	42	41	40	40	..	2	2	38	20	11	6	8	..	18	5	4	9	..	
Caprino Veronese	41	197	103	103	94	94	..	18	12	6	6	..	101	61	31	13	17	..	40	11	15	14	..	
Cologna Veneta	51	275	126	122	149	144	5	9	5	5	..	4	4	..	188	87	49	22	16	..	101	57	17	27	..	
Isola della Scala	56	241	126	135	115	114	1	1	1	1	..	141	69	31	23	15	..	72	40	12	20	..	
Legnago	115	454	243	232	211	206	5	17	12	11	1	5	5	..	312	145	89	36	20	..	167	103	33	36	..	
S. Bonifacio	46	214	103	102	111	110	1	17	10	10	..	7	7	..	146	68	40	16	12	..	78	47	14	17	..	
S. Bonifacio	16	90	46	43	44	43	1	3	1	1	..	2	1	1	65	26	21	3	2	..	39	27	5	7	..	
Sanguinetto	19	76	40	40	36	36	50	29	13	11	5	..	21	9	2	10	..	
S. Pietro in Cariano	25	131	67	64	64	63	1	6	5	5	..	1	1	..	66	30	11	12	6	..	36	24	7	5	..	
Tregnago	64	290	158	157	182	182	..	16	11	11	..	5	5	..	182	113	68	15	30	..	69	41	18	10	..	
Villaranca di Verona																										
Vicenza	295	1221	634	559	587	532	55	51	23	19	4	28	24	4	1390	700	454	162	84	..	690	432	127	131	..	
Arzignano	68	315	170	165	145	140	5	9	5	5	..	4	4	..	210	104	68	23	13	..	106	52	22	32	..	
Asiago	59	247	127	121	120	115	5	5	4	4	..	1	1	..	177	78	57	11	10	..	99	76	12	11	..	
Barbarano	21	75	40	39	35	35	..	3	2	2	..	1	1	..	85	21	11	3	3	..	26	11	5	10	..	
Bassano	93	454	218	212	216	205	11	24	13	13	..	11	8	2	460	230	138	56	36	..	290	134	52	44	..	
Bassano	55	260	179	176	174	174	7	9	6	6	..	3	3	..	266	130	80	33	17	..	196	81	23	32	..	
Lonigo	28	157	72	69	85	84	1	1	1	1	157	81	50	15	15	1	76	48	17	11	..	
Marostica	97	435	265	254	280	218	12	28	18	18	..	10	10	..	299	150	87	32	31	..	149	75	44	30	..	
Schio	57	271	144	143	137	126	1	6	4	4	..	2	2	..	258	136	75	38	25	..	122	71	30	21	..	
Thiene	62	324	154	144	170	161	9	12	6	6	..	6	5	1	189	98	60	24	13	..	91	52	19	20	..	
Valdagno																										
Comuni Capoluoghi di Provincia	33329	164714	84105	73666	10439	80609	70489	10120	8404	4696	3969	727	3708	3090	618	139629	71689	43817	18868	8457	547	67940	39401	14003	14292	244
Comuni Capoluoghi di Circondario o Distretto	19935	100393	51455	47252	4203	48938	44917	4021	4413	2476	2248	228	1937	1735	202	72330	37304	23806	9072	4336	90	35026	21244	6809	6955	18
COMPLESSO	53264	265107	135560	120918	14642	129547	115406	14141	12817	7172	6217	955	5645	4825	820	241059	108993	67623	27040	12793	637	102966	60645	20812	21247	262

RIASSUNTO GENERALE.

Anno 1891.

PROVINCIE	Numero dei Comuni	MATRIMONI	NATI										NATI-		
			Totale dei nati	MASCHI				FEMMINE				Totale dei nati-morti	MASCHI		
				Totale	Legittimi	Ilegittimi riconosciuti da uno o da entrambi i genitori	Esposti ed illegittimi non riconosciuti	Totale	Legittime	Ilegittime riconosciute da uno o da entrambi i genitori	Esposte ed illegittime non riconosciute		Totale	Legittimi	Ilegittimi ed esposti
Alessandria	343	5488	26246	13352	13129	57	166	12894	12714	57	123	898	506	494	12
Cuneo	263	4399	21862	11239	10985	54	200	10623	10360	44	219	1009	586	565	21
Novara	437	5041	23930	12212	11852	107	253	11718	11359	92	267	841	475	441	34
Torino	442	6761	33351	17116	16184	565	367	16235	15294	544	397	1492	885	761	77
Genova	196	5777	28465	14540	13752	411	377	13925	13223	352	350	1346	741	673	68
Porto Maurizio	106	1056	4108	2118	1976	73	69	1990	1878	50	62	137	66	60	6
Bergamo	306	2851	17571	9062	8927	43	92	8509	8405	36	68	643	387	380	7
Brescia	280	3420	17707	9171	8821	127	223	8536	8218	117	201	873	484	462	22
Como	510	3681	19685	10019	9896	25	98	9616	9506	23	87	666	400	390	10
Cremona	133	2162	10829	5640	5525	22	93	5189	5093	17	79	476	262	251	11
Mantova	68	2305	10561	5323	4896	262	170	5233	4857	211	165	529	295	261	34
Milano	297	8962	50883	26324	25558	147	619	24559	23831	165	563	1595	879	837	42
Pavia	221	3468	16575	8531	8341	28	162	8044	7881	25	138	584	296	283	13
Sondrio	78	664	3727	1911	1832	29	50	1816	1755	23	38	189	110	105	5
Belluno	66	1338	6528	3379	3223	107	49	3149	3009	89	51	215	121	116	5
Padova	103	3241	14787	7658	7009	375	274	7129	6533	337	259	574	326	292	34
Rovigo	63	1778	8704	4440	3905	436	99	4264	3724	442	98	318	156	139	17
Treviso	95	2960	14274	7425	7209	128	86	6849	6624	125	100	450	263	247	16
Udine	179	3771	19126	9967	9392	371	204	9159	8583	370	206	605	331	314	17
Venezia	50	2761	13702	6975	6341	390	244	6727	6132	353	242	534	273	234	39
Verona	113	3029	13788	7134	6885	98	151	6654	6429	91	134	551	311	294	17
Vicenza	123	2998	15644	8022	7725	147	150	7622	7354	138	130	483	274	259	15
Bologna	61	3574	17292	8869	7695	826	348	8423	7193	858	372	665	400	323	77
Ferrara	16	1732	10145	5198	3566	1375	257	4947	3411	1305	231	373	204	129	75
Forlì	40	1665	10202	5189	3419	1612	158	5013	3366	1493	154	364	220	152	68
Modena	45	2367	11578	5927	5429	351	147	5651	5166	338	147	416	231	202	29
Parma	50	2070	9954	5074	4713	168	193	4880	4545	132	203	440	254	234	20
Piacenza	47	1632	7903	4087	3963	39	85	3816	3686	33	97	412	246	237	9
Ravenna	18	1465	7066	3666	2961	603	102	3400	2755	550	95	208	132	105	27
Reggio nell'Emilia	45	2124	10265	5241	4919	188	134	5024	4718	185	121	415	221	204	17
Arezzo	40	1830	9135	4737	4285	267	185	4398	3989	250	159	408	243	213	30
Firenze	74	6224	29433	15232	14257	556	469	14151	13186	543	422	1254	735	667	68
Grosseto	20	887	4566	2368	2053	248	67	2198	1876	254	68	188	97	83	14
Livorno	7	880	3505	1820	1677	88	55	1685	1553	71	61	106	56	52	4
Lucca	24	2433	10642	5498	5110	247	141	5144	4807	196	141	508	294	270	24

PER PROVINCE.

Anno 1891.

M O R T I			M O R T I											P R O V I N C I E
F E M M I N E			Totale dei morti	M A S C H I					F E M M I N E					
Totale	Legittime	Illegittime ed esposte		Totale	Celibi	Coniugati	Vedovi	Stato civile ignoto	Totale	Nabili	Coniugate	Vedove	Stato civile ignoto	
387	372	15	16698	8566	4841	2453	1250	22	8132	4169	2127	1830	6	Alessandria
423	411	12	15034	7641	4660	1928	1052	1	7393	4118	1710	1565	..	Cuneo
366	341	25	15427	7682	4571	2117	991	3	7745	4282	1713	1750	..	Novara
354	590	64	25051	12469	7370	3339	1730	30	12582	7003	2734	2832	13	Torino
605	549	56	19282	9884	5963	2664	1189	68	9398	5278	2119	1993	8	Genova
71	63	8	3045	1559	860	432	262	5	1486	789	349	344	4	Porto Maurizio
256	251	5	11377	5894	3922	1220	751	1	5483	3463	1085	935	..	Bergamo
389	363	26	12681	6559	4009	1631	918	1	6122	3397	1440	1285	..	Brescia
266	253	13	12572	6241	3811	1583	347	..	6331	3643	1430	1258	..	Como
214	204	10	7871	4044	2483	994	552	15	3827	2144	909	772	2	Cremona
234	199	35	7720	3942	2481	933	527	1	3778	2194	835	749	..	Mantova
716	685	31	34776	17328	11814	4063	1921	30	16948	10640	3385	2913	10	Milano
233	225	13	9781	5081	2998	1294	786	3	4700	2461	1169	1070	..	Pavia
79	72	7	2647	1405	880	353	172	..	1212	734	261	247	..	Sondrio
94	87	7	3979	1980	1188	514	274	4	1999	1131	417	450	1	Belluno
248	220	28	9898	5072	3217	1230	618	7	4826	2749	971	1105	1	Padova
162	132	30	5392	2737	1830	591	316	..	2655	1643	478	534	..	Rovigo
187	175	12	7269	3777	2226	1020	524	7	3492	1947	751	794	..	Treviso
274	238	36	11294	5593	3270	1514	805	4	5701	3086	1297	1317	1	Udine
261	227	34	9639	4972	3223	1128	613	8	4667	2869	839	958	1	Venezia
240	224	16	8827	4554	2680	1160	707	7	4273	2300	956	1014	3	Verona
209	196	13	10586	5259	3444	1139	674	2	5327	3387	1022	918	..	Vicenza
265	202	63	12997	6766	4208	1649	899	10	6231	3493	1401	1329	8	Bologna
169	113	56	7739	4014	2332	742	439	1	3725	2529	562	634	..	Ferrara
144	96	48	7462	3797	2541	752	501	3	3665	2364	674	627	..	Forlì
185	163	22	8233	4226	2764	898	561	3	4007	2378	884	745	..	Modena
186	165	21	6947	3589	2113	932	544	..	3358	1787	876	695	..	Parma
166	157	9	6032	3039	1880	733	423	3	2993	1686	715	591	1	Piacenza
76	61	15	5641	2847	1830	668	348	1	2794	1717	499	578	..	Ravenna
194	181	13	6995	3610	2354	789	463	4	3385	1995	766	623	1	Reggio nell'Emilia
165	143	22	6841	3540	2345	719	475	1	3301	2029	693	579	..	Arezzo
519	462	57	21643	11067	6794	2783	1457	33	10576	5933	2593	2043	7	Firenze
91	77	14	3150	1694	1104	394	195	1	1456	910	274	272	..	Grosseto
50	46	4	3196	1704	948	493	243	20	1492	850	310	332	..	Livorno
114	203	11	6901	3394	2051	878	459	6	3507	1979	832	693	3	Lucca

Anno 1891.

PROVINCIE	Numero dei Comuni	MATRIMONI	NATI									NATI -				
			Totale dei nati	MASCHI					FEMMINE				Totale dei nati-morti	MASCHI		
				Totale	Legittimi	Illegittimi riconosciuti da uno o da entrambi i genitori	Esposti ed illegittimi non riconosciuti	Totale	Legittime	Illegittime riconosciute da uno o da entrambi i genitori	Esposte ed illegittime non riconosciute	Totale		Legittimi	Illegittimi ed esposti	
																Totale
Massa e Carrara . . .	35	1568	7512	3737	3041	572	124	3775	3119	542	114	302	186	154	32	
Pisa	40	2296	9789	4952	4551	303	98	4837	4400	319	118	431	244	218	26	
Siena	37	1715	7138	3736	3487	152	97	3402	3157	145	100	343	201	189	12	
Ancona	51	2214	10595	5433	4880	404	149	5162	4659	349	154	386	229	205	24	
Ascoli Piceno	70	1825	8228	4173	3569	476	128	4055	3476	461	118	322	191	160	31	
Macerata	54	1897	8723	4473	4059	255	159	4250	3844	252	154	433	256	230	26	
Pesaro e Urbino . . .	73	1796	8828	4567	3805	626	136	4261	3548	589	124	367	212	178	34	
Perugia	152	4385	21943	11311	9183	1540	588	10632	8628	1436	568	936	547	434	113	
Roma	226	7242	37577	19238	14579	3784	875	18339	13898	3528	913	2056	1160	828	332	
Aquila degli Abruzzi	127	3375	15186	7865	7467	270	128	7321	6960	221	140	443	253	244	9	
Campobasso	133	3276	14357	7391	7147	77	167	6966	6760	70	186	484	266	261	5	
Chieti	120	3043	13394	6858	6607	108	138	6541	6260	112	169	504	283	265	18	
Teramo	74	2142	10122	5319	5044	79	196	4803	4540	76	187	333	199	191	8	
Avellino	128	3121	16077	8155	7941	85	129	7922	7711	69	142	541	297	290	7	
Benevento	73	2107	9584	4965	4860	64	41	4619	4505	72	42	368	209	205	4	
Caserta	186	6107	29551	15269	14816	190	263	14282	13842	174	266	1176	687	662	25	
Napoli	68	7766	40714	20841	19872	297	672	19873	18924	279	670	2446	1386	1293	93	
Salerno	158	4352	21315	11068	10459	185	494	10247	9625	150	472	952	527	516	11	
Bari delle Puglie . .	53	6034	33186	16883	16355	145	383	16303	15805	143	355	1586	942	908	34	
Foggia	53	3051	16382	8435	8187	114	134	7947	7706	97	144	628	369	350	19	
Lecce	130	4992	25298	13027	12448	199	380	12271	11739	154	378	773	420	394	26	
Potenza	124	4479	21069	10683	10152	194	337	10386	9823	223	340	938	516	500	16	
Catanzaro	152	4416	18502	9528	8883	310	385	8974	8384	279	311	512	304	274	30	
Cosenza	151	4143	17755	9199	8369	299	531	8556	7740	286	530	635	361	328	33	
Reggio di Calabria . .	106	3197	16441	8422	7886	141	395	8019	7505	120	394	629	363	340	23	
Caltanissetta	28	2355	13187	6788	6393	166	229	6399	5946	128	325	435	227	217	10	
Catania	63	4598	25337	13067	12117	451	499	12270	11342	381	547	1027	559	498	61	
Girgenti	41	2995	15657	7929	7290	304	335	7728	7050	237	441	484	277	253	24	
Messina	97	3807	20258	10382	9627	344	411	9876	9047	348	481	523	297	279	18	
Palermo	76	5363	29252	14918	14170	323	425	14334	13555	299	480	1032	561	525	36	
Siracusa	32	3204	17520	9068	8323	185	560	8452	7733	142	577	565	312	281	31	
Trapani	20	2588	12605	6516	6246	105	165	6089	5822	87	180	380	217	205	12	
Cagliari	257	3390	15364	7969	7125	658	186	7395	6611	622	162	380	207	173	34	
Sassari	106	2023	10004	5139	4659	373	107	4865	4414	360	91	300	176	158	18	

PER PROVINCE.

Anno 1891.

MORTI			MORTI											PROVINCIE
FEMMINE			Totale dei morti	MASCHI					FEMMINE					
Totale	Legittime	Illegittime ed esposte		Totale	Celibi	Coniugati	Vedovi	Stato civile ignoto	Totale	Nabili	Coniugate	Vedove	Stato civile ignoto	
116	98	23	4868	2156	1433	476	242	5	2212	1387	462	362	1	Massa e Carrara
187	169	18	7391	3773	2409	884	477	3	3618	2220	760	637	1	Pisa
142	129	13	5673	2943	1770	760	411	2	2730	1543	646	540	1	Siena
157	136	21	7539	3830	2357	912	555	6	3709	2129	722	855	3	Ancona
131	104	27	5187	2482	1602	586	293	1	2705	1592	546	567	..	Ascoli Piceno
177	159	18	6311	3053	1814	793	446	..	3258	1815	718	725	..	Macerata
155	125	30	6690	3342	2195	705	439	3	3345	2068	647	633	..	Pesaro e Urbino
389	317	72	14107	7207	4559	1645	995	8	6900	4013	1592	1292	3	Perugia
896	666	230	27755	14448	9854	3213	1304	77	13307	8460	2478	2354	15	Roma
190	176	14	10386	5231	3364	1168	695	4	5155	3103	1080	972	..	Aquila degli Abruzzi
218	208	10	11676	5692	3788	1318	573	13	5984	3562	1226	1190	6	Campobasso
221	213	8	9782	4709	2949	1176	583	1	5073	3042	1082	949	..	Chieti
134	130	4	6539	3167	1936	748	472	11	3372	1943	772	653	4	Teramo
244	235	9	12967	6460	4543	1346	570	1	6507	4247	1163	1095	2	Avellino
159	154	5	7566	3724	2535	789	400	..	3842	2381	698	762	1	Benevento
489	459	30	21404	10804	7338	2503	937	26	10600	6766	1899	1920	15	Caserta
1060	977	83	31433	16053	10723	3688	1556	86	15380	9777	2815	2749	39	Napoli
425	414	11	16377	8146	5398	1956	770	22	8231	5142	1532	1555	2	Salerno
644	619	25	22899	11484	8523	2191	760	10	11415	8179	1672	1558	6	Bari delle Puglie
259	245	14	14445	7361	5165	1731	461	4	7084	4859	1017	1207	1	Foggia
333	333	20	18000	9052	6635	1815	598	4	8948	6203	1399	1345	1	Lecce
422	399	23	17422	8622	5990	1957	664	11	8800	5652	1471	1673	4	Potenza
208	180	28	13042	6615	4698	1444	462	11	6427	4211	1072	1140	4	Catanzaro
274	242	32	12375	5923	3889	1488	537	9	6452	3955	1191	1299	7	Cosenza
266	242	24	10392	5219	3604	1184	427	4	5173	3337	870	963	3	Reggio di Calabria
208	189	19	9666	4793	3465	1016	286	26	4873	3399	667	796	11	Caltanissetta
468	414	54	17572	8874	6030	2180	638	26	8698	5997	1231	1466	4	Catania
207	189	18	10062	4958	3722	920	310	6	5104	3582	667	847	8	Girgenti
226	212	14	13425	6761	4637	1471	589	64	6664	4298	1146	1179	41	Messina
471	438	33	19520	9777	6561	2196	924	96	9743	6231	1627	1811	74	Palermo
253	229	24	12052	6020	4510	1198	308	4	6032	4354	768	906	4	Siracusa
163	154	9	7399	3846	2614	957	270	5	3553	2398	540	614	1	Trapani
173	145	28	12117	6238	3790	1803	622	23	5879	3291	1295	1290	3	Cagliari
124	108	16	7165	3707	2237	1052	385	33	3458	2013	721	723	1	Sassari

Anno 1891.

COMPARTIMENTI	Numero dei Comuni	MATRIMONI	NATI								NATI.				
			Totale dei nati	MASCHI				FEMMINE				Totale dei nati-morti	MASCHI		
				Totale	Legittimi	Illegittimi riconosciuti o da entrambi i genitori	Esposti ed illegittimi non riconosciuti	Totale	Legittime	Illegittime riconosciute da uno o da entrambi i genitori	Esposte ed illegittime non riconosciute		Totale	Legittimi	Illegittimi ed esposti
Piemonte	1485	21689	105389	53919	52150	783	986	51470	49727	737	1006	4235	2405	2261	144
Liguria	302	6833	32573	16658	15728	484	446	15915	15101	402	412	1483	807	733	74
Lombardia	1893	27513	147488	75986	73796	683	1507	71502	69546	617	1339	5505	3113	2969	144
Veneto	792	21876	106553	55000	51689	2052	1259	51553	48388	1945	1220	3730	2055	1895	160
Emilia	322	16629	84405	43251	36665	5162	1424	41154	34840	4894	1420	3293	1908	1586	322
Toscana	277	17833	81720	42130	38461	2433	1236	39590	36087	2320	1183	3540	2056	1846	210
Marche	243	7732	36374	18646	16313	1761	572	17728	15527	1651	550	1508	888	773	115
Umbria	152	4385	21943	11311	9183	1540	588	10632	8628	1436	568	936	547	434	113
Lazio	226	7242	37577	19238	14579	3784	875	18339	13898	3528	913	2056	1160	828	332
Abruzzi e Molise	454	11836	53059	27428	26265	534	629	25631	24520	479	632	1764	1001	961	40
Campania	613	23453	117241	60298	57948	821	1529	56943	54607	744	1592	5483	3106	2966	140
* Puglie	236	14077	74366	38345	36990	458	897	36521	35250	394	877	2987	1731	1652	79
Basilicata	124	4479	21069	10683	10152	194	337	10386	9823	223	340	938	516	500	16
Calabrie	409	11756	52698	27149	25138	750	1261	25549	23629	685	1235	1776	1028	942	86
Sicilia	357	24910	133816	68668	64166	1878	2624	65148	60495	1622	3031	4446	2450	2258	192
Sardegna	363	5413	25368	13108	11784	1031	293	12260	11025	982	253	680	333	331	52
REGNO	8253	227656	1132139	581818	541007	24348	16463	550321	511091	22659	16571	44360	25154	22935	2219
* Napoletano	1836	65601	318933	163903	156493	2757	4653	155030	147829	2525	4676	12948	7332	7021	361

PER COMPARTIMENTI E REGNO.

Anno 1891.

MORTI			MORTI											COMPARTIMENTI
FEMMINE			Totale dei morti	MASCHI					FEMMINE					
Totale	Legittime	Illegittime ed esposte		Totale	Celibi	Coniugati	Vedovi	Stato civile ignoto	Totale	Nubili	Coniugate	Vedove	Stato civile ignoto	
1880	1714	116	72210	36358	21442	9837	5023	56	35852	19572	8284	7977	19	Piemonte
676	612	64	22327	11443	6823	3096	1451	73	10884	6067	2468	2337	12	Liguria
2392	2252	140	99425	50994	32398	12071	6474	51	48431	28676	10514	9229	12	Lombardia
1675	1499	176	66884	33944	21078	8296	4531	39	32940	19112	6731	7090	7	Veneto
1385	1138	247	62046	31888	20522	7163	4178	25	30158	17949	6377	5822	10	Emilia
1484	1322	162	59163	30271	18854	7387	3959	71	28892	16851	6570	5458	13	Toscana
620	524	96	25727	12707	7968	2996	1733	10	13020	7604	2633	2780	3	Marche
389	317	72	14107	7207	4559	1645	995	8	6900	4013	1592	1292	3	Umbria
896	666	230	27755	14448	9854	3213	1304	77	13307	8460	2478	2354	15	Lazio
763	727	63	38383	18799	12037	4410	2323	29	19584	11650	4160	3764	10	Abruzzi e Molise
2377	2239	138	89747	45187	30537	10282	4233	135	44560	28313	8107	8081	59	Campania
1256	1197	59	55344	27897	20323	5737	1819	18	27447	19241	4088	4110	8	Puglie
422	399	23	17422	8622	5990	1957	664	11	8800	5652	1471	1673	4	Basilicata
748	664	84	35809	17757	12191	4116	1426	24	18052	11503	3133	3402	14	Calabria
1996	1825	171	89696	45039	31539	9938	3325	227	44687	30259	6646	7619	143	Sicilia
297	253	44	19282	9945	6027	2855	1007	56	9337	5304	2016	2013	4	Sardegna
19206	17348	1858	795327	402496	262142	94999	44445	910	392831	240226	77268	75001	336	REGNO
5566	5226	340	236705	118262	81073	26502	10465	217	118443	76359	20959	21030	95	* Napoletano

TAVOLA II. — MOVIMENTO DELLO STATO CIVILE PER MESI,

Anno 1891.

CIRCONDARI, PROVINCE E COMPARTIMENTI	GENNAIO						FEBBRAIO						MARZO					
	MATRIMONI	NATI		NATI-MORTI		MORTI	MATRIMONI	NATI		NATI-MORTI		MORTI	MATRIMONI	NATI		NATI-MORTI		MORTI
		Legittimi	Illegittimi ed esposti	Legittimi	Illegittimi ed esposti			Legittimi	Illegittimi ed esposti	Legittimi	Illegittimi ed esposti			Legittimi	Illegittimi ed esposti	Legittimi	Illegittimi ed esposti	
Alessandria	230	411	8	18	..	318	143	402	6	15	..	349	53	478	14	17	1	399
Aequi	181	338	1	21	..	254	116	342	8	17	1	243	53	542	4	14	2	310
Asti	263	480	16	15	..	359	184	463	5	18	..	390	74	585	11	24	..	372
Casale Monferrato	270	386	8	17	..	342	119	381	4	18	1	291	19	534	2	15	..	332
Novi Ligure	96	214	1	5	2	190	89	248	5	7	..	167	28	347	4	9	..	195
Tortona	115	143	1	5	..	130	75	159	7	6	..	144	10	230	5	7	..	115
Alessandria	1 155	1 972	35	81	2	1 593	726	1 995	35	81	2	1 584	237	2 716	40	86	3	1 663
Cuneo	99	597	16	32	..	478	118	582	19	21	1	475	53	559	13	20	1	465
Alba	212	336	8	13	..	283	150	355	6	17	..	307	92	531	13	24	..	318
Mondovi	144	409	8	16	1	297	153	366	19	19	3	307	108	472	11	33	1	348
Saluzzo	98	463	6	28	..	385	119	420	10	28	2	359	82	430	15	26	2	373
Cuneo	553	1 805	38	89	1	1 443	540	1 723	54	85	6	1 448	335	1 992	52	103	4	1 504
Novara	432	677	18	18	2	626	396	624	17	24	..	549	56	640	20	21	3	546
Biella	281	446	13	30	..	383	209	349	10	13	..	353	53	387	16	23	1	355
Domodossola	18	68	10	3	1	92	16	74	7	1	1	89	7	71	4	6	1	68
Pallanza	99	190	3	8	..	205	79	142	7	4	1	199	14	172	4	3	..	182
Varallo	43	58	4	6	1	88	37	56	6	5	1	62	24	51	3	11	..	66
Vercelli	364	470	15	14	1	305	182	480	6	11	3	361	43	445	11	8	1	349
Novara	1 187	1 909	63	79	5	1 699	919	1 725	53	58	6	1 613	197	1 766	58	72	6	1 566
Torino	413	1 603	117	81	10	1 439	377	1 381	99	74	5	1 278	262	1 545	105	72	6	1 377
Aosta	29	185	24	11	2	172	33	148	22	7	3	202	21	191	18	9	2	203
Ivrea	176	442	17	23	1	407	157	400	14	8	1	364	67	439	12	16	1	438
Pinerolo	89	375	7	14	1	312	95	326	5	10	..	268	81	363	8	18	..	239
Susa	78	291	10	12	1	220	76	213	8	15	..	187	41	259	11	11	..	182
Torino	785	2 896	175	141	15	2 550	738	2 468	148	114	9	2 299	472	2 797	154	126	9	2 439
PIEMONTE	3 680	8 582	311	390	23	7 285	2 923	7 911	290	338	23	6 944	1 241	9 271	304	387	22	7 172
Genova	226	1 172	63	74	8	1 022	328	1 122	63	64	5	972	84	1 212	73	56	6	1 007
Albenga	35	132	7	5	..	151	31	115	8	6	..	120	22	129	12	4	..	126
Chiavari	62	302	5	8	..	290	96	269	4	8	..	252	34	263	8	13	2	228
Savona	80	334	18	20	..	231	71	320	9	22	2	209	33	377	13	14	..	219
Spezia	81	456	31	33	1	295	98	301	24	20	1	278	73	456	44	33	2	286
Genova	484	2 396	124	140	9	1 989	624	2 217	108	120	8	1 831	246	2 437	150	120	10	1 866
Porto Maurizio	41	118	8	3	1	133	34	137	13	2	1	114	24	125	17	4	..	154
San Remo	62	206	8	11	1	157	52	132	15	13	2	151	38	172	13	11	1	139
Porto Maurizio	103	324	16	14	2	295	86	319	28	15	3	265	62	297	30	15	1	343
LIGURIA	587	2 720	140	154	11	2 284	710	2 536	136	135	11	2 096	308	2 734	180	135	11	2 209
Bergamo	281	810	14	33	..	745	351	767	9	36	1	670	102	906	14	28	1	616
Clusone	30	164	7	9	..	156	46	173	4	3	..	144	51	213	6	8	..	158
Treviglio	139	354	3	22	2	310	112	348	1	25	..	295	26	408	1	29	..	302
Bergamo	450	1 308	24	64	2	1 211	509	1 288	14	64	1	1 109	179	1 527	21	65	1	1 076

PER CIRCONDARI, PER PROVINCE E PER COMPARTIMENTI.

Anno 1891.

A P R I L E						M A G G I O						G I U G N O						CIRCONDARI, PROVINCE E COMPARTIMENTI
NATI		NATI-MORTI		MORTI	MATRIMONI	NATI		NATI-MORTI		MORTI	MATRIMONI	NATI		NATI-MORTI		MORTI		
Legittimi	Illegittimi ed esposti	Legittimi	Illegittimi ed esposti			Legittimi	Illegittimi ed esposti	Legittimi	Illegittimi ed esposti			Legittimi	Illegittimi ed esposti	Legittimi	Illegittimi ed esposti		Legittimi	
145	423	14	8	..	314	68	455	9	13	..	284	37	358	6	11	..	289	Alessandria.
130	495	3	16	2	294	36	404	5	16	..	255	39	360	3	10	..	211	Aequi.
201	639	4	16	1	340	73	515	9	17	2	279	30	418	8	17	2	238	Asti.
215	497	4	19	2	322	72	457	1	18	..	248	44	384	3	9	..	256	Casale Monferrato.
123	288	6	5	..	184	39	273	3	7	1	130	37	254	2	11	1	167	Novi Ligure.
63	211	3	7	..	120	16	204	2	9	..	117	18	157	1	4	..	111	Tortona.
877	2 553	34	71	5	1 574	304	2 308	29	80	3	1 313	205	1 931	23	62	3	1 272	Alessandria.
233	557	11	24	2	519	148	571	13	26	2	461	139	592	20	22	4	357	Cuneo.
110	500	4	20	..	312	44	461	12	21	..	248	33	347	4	8	..	228	Alba.
148	461	18	28	1	277	85	437	11	17	3	270	52	411	8	33	1	243	Mondovi.
151	446	9	20	1	304	104	454	11	16	2	281	70	425	8	21	..	269	Saluzzo.
642	1 964	42	92	4	1 412	381	1 923	47	80	7	1 260	294	1 775	40	84	5	1 097	Cuneo.
217	645	20	21	..	492	107	644	24	19	2	433	69	633	23	23	1	388	Novara.
103	361	13	19	..	288	63	381	8	31	2	252	41	357	22	17	1	202	Biella.
27	85	8	4	..	77	21	92	9	3	..	59	19	82	7	3	..	38	Domodossola.
72	176	6	5	..	198	30	168	5	7	..	110	31	198	11	13	..	108	Pallanza.
29	59	7	2	2	49	23	68	4	3	2	59	12	53	4	6	..	39	Varallo.
152	457	5	10	1	297	94	420	13	8	2	234	49	418	14	8	1	261	Vercelli.
600	1 783	59	61	3	1 401	338	1 773	63	61	8	1 147	221	1 741	81	70	3	1 036	Novara.
445	1 424	127	71	12	1 350	274	1 412	120	63	10	1 091	247	1 363	94	50	6	1 116	Torino.
53	142	22	7	2	196	53	142	25	12	1	154	42	158	17	2	..	124	Aosta.
180	456	14	10	..	392	83	397	18	15	1	317	78	374	10	16	..	305	Ivrea.
113	375	10	11	..	242	101	377	6	9	..	191	58	311	3	7	..	236	Pinerolo.
80	236	7	10	..	214	53	207	1	9	..	181	53	230	10	6	..	144	Susa.
871	2 633	180	109	14	2 394	564	2 535	170	108	12	1 964	473	2 436	134	81	6	1 925	Torino.
2 990	8 933	315	333	26	6 781	1 587	8 539	309	329	30	5 684	1 198	7 883	278	297	17	5 330	PIEMONTE.
383	1 109	68	48	6	906	149	1 094	68	51	5	723	253	1 089	55	49	2	725	Genova.
42	114	8	5	..	95	16	117	7	4	..	93	42	131	7	10	..	87	Albenga.
93	269	9	12	..	259	29	264	9	10	..	189	68	228	6	5	2	158	Chiavari.
100	299	12	9	1	247	50	304	13	15	1	237	55	292	16	12	2	162	Savona.
134	382	24	20	1	252	69	389	37	23	1	243	75	356	35	24	2	191	Spezia.
752	2 173	121	94	8	1 759	313	2 168	134	103	7	1 485	493	2 096	119	100	8	1 323	Genova.
46	185	9	6	..	112	36	138	8	1	..	104	40	140	11	4	..	100	Porto Maurizio.
38	157	12	11	..	146	50	158	4	3	1	124	56	183	9	4	2	117	San Remo.
84	292	21	17	..	258	86	296	12	4	1	228	96	323	20	8	2	217	Porto Maurizio.
836	2 465	142	111	8	2 017	399	2 464	146	107	8	1 713	589	2 419	139	108	10	1 540	LIGURIA.
126	893	14	21	1	627	98	898	18	25	..	513	47	824	10	20	..	480	Bergamo.
43	158	4	6	..	166	44	207	4	10	..	126	23	217	5	6	1	119	Clusone.
60	451	2	22	..	266	39	507	3	22	1	260	14	442	2	20	..	264	Treviglio.
229	1 502	20	49	1	1 059	181	1 612	25	57	1	899	89	1 483	17	46	1	863	Bergamo.

Segue TAVOLA II. — MOVIMENTO DELLO STATO CIVILE PER MESI,

Anno 1891.

CIRCONDARI, PROVINCE E COMPARTIMENTI	LUGLIO						AGOSTO						SETTEMBRE					
	MATRIMONI	NATI		NATI-MORTI		MORTI	MATRIMONI	NATI		NATI-MORTI		MORTI	MATRIMONI	NATI		NATI-MORTI		MORTI
		Legittimi	Illegittimi ed esposti	Legittimi	Illegittimi ed esposti			Legittimi	Illegittimi ed esposti	Legittimi	Illegittimi ed esposti			Legittimi	Illegittimi ed esposti			
Alessandria	24	463	18	15	1	295	38	491	15	14	..	264	41	447	12	14	..	235
Acqui	40	373	5	10	..	198	44	397	4	11	..	250	38	368	1	10	..	229
Asti	25	492	5	19	..	241	32	500	8	16	..	285	51	502	6	8	1	257
Casale Monferrato	25	427	4	20	..	219	55	453	4	14	1	278	39	413	2	8	..	213
Novi Ligure	29	289	5	8	..	151	49	287	4	7	..	162	41	279	5	6	1	177
Tortona	16	188	2	3	..	106	36	242	4	6	..	130	20	174	2	4	..	101
Alessandria	159	2 232	39	75	1	1 210	254	2 340	39	68	1	1 369	230	2 183	28	50	2	1 206
Cuneo	89	549	11	19	..	420	105	595	14	18	..	446	114	498	12	14	..	365
Alba	17	397	5	14	..	212	42	389	6	17	..	219	30	346	5	16	..	251
Mondovì	31	427	20	18	..	270	55	477	16	22	1	297	57	445	9	25	..	259
Saluzzo	63	379	11	21	1	300	64	427	8	25	..	263	80	429	9	22	..	228
Cuneo	200	1 752	47	72	1	1 202	266	1 888	44	82	1	1 225	281	1 718	35	77	..	1 103
Novara	46	712	19	16	..	449	89	770	21	18	1	434	64	786	17	23	2	331
Biella	39	405	19	12	2	259	33	484	15	12	1	292	76	487	16	10	1	226
Domodossola	15	71	9	43	12	70	4	2	1	49	16	78	6	53
Pallanza	23	222	3	12	..	124	31	243	5	6	..	104	26	249	4	11	1	114
Varallo	6	77	4	1	..	50	9	85	1	10	2	58	12	89	2	9	..	42
Vercelli	42	457	5	10	..	344	98	474	12	12	2	273	59	476	9	5	..	234
Novara	171	1 944	59	51	2	1 269	272	2 126	58	60	7	1 210	253	2 165	54	58	4	1 000
Torino	174	1 487	111	68	14	1 207	207	1 434	113	76	10	1 006	321	1 451	98	61	6	895
Aosta	38	173	14	4	1	182	27	158	17	5	1	199	16	189	31	5	1	146
Ivrea	59	408	11	10	..	414	67	420	1	15	1	357	67	461	11	13	1	273
Pinerolo	39	347	8	20	1	255	41	364	15	11	..	235	53	345	8	21	1	204
Susa	40	235	7	6	..	165	36	274	8	9	2	165	46	262	9	12	1	168
Torino	350	2 650	151	108	16	2 223	378	2 650	154	116	14	1 962	503	2 708	157	112	10	1 686
PIEMONTE	880	8 578	296	306	20	5 904	1 170	9 004	295	326	23	5 766	1 267	8 774	274	297	16	4 995
Genova	171	1 211	77	45	7	724	213	1 199	56	48	5	749	222	1 205	60	58	9	684
Albenga	28	130	7	5	..	106	21	127	5	3	..	94	33	133	5	3	2	94
Chiavari	59	278	5	7	1	150	52	273	8	9	1	198	66	272	17	7	..	178
Savona	55	312	13	10	..	198	50	323	5	14	2	222	61	299	14	9	..	176
Spezia	74	414	32	17	1	261	76	462	30	18	2	296	73	412	23	18	4	250
Genova	387	2 345	134	84	9	1 439	412	2 384	104	92	10	1 559	455	2 321	119	95	15	1 382
Porto Maurizio	27	159	16	106	50	124	9	4	..	131	30	128	13	5	..	118
San Remo	43	193	14	5	..	168	54	195	5	6	..	127	33	180	10	8	1	110
Porto Maurizio	70	352	30	5	..	274	104	319	14	10	..	258	63	308	23	13	1	228
LIGURIA	457	2 697	164	89	9	1 713	516	2 703	118	102	10	1 817	518	2 629	142	108	16	1 610
Bergamo	59	901	17	40	..	500	70	967	16	32	1	531	92	895	22	16	1	517
Clusone	17	219	4	12	..	148	29	247	4	2	1	126	22	236	5	5	..	111
Treviglio	31	427	5	12	..	289	36	397	1	20	..	282	62	380	2	20	..	218
Bergamo	107	1 547	26	64	..	937	135	1 611	21	54	2	939	176	1 511	29	41	1	846

PER CIRCONDARI, PER PROVINCE E PER COMPARTIMENTI.

Anno 1891.

OTTOBRE						NOVEMBRE						DICEMBRE						CIRCONDARI, PROVINCE E COMPARTIMENTI
NATI		NATI-MORTI		MORTI	MATRIMONI	NATI		NATI-MORTI		MORTI	MATRIMONI	NATI		NATI-MORTI		MORTI		
Legittimi	Illegittimi ed esposti	Legittimi	Illegittimi ed esposti			Legittimi	Illegittimi ed esposti	Legittimi	Illegittimi ed esposti			Legittimi	Illegittimi ed esposti	Legittimi	Illegittimi ed esposti			
68	404	11	8	..	247	184	385	15	9	..	310	53	350	11	14	1	345	Alessandria.
53	373	3	8	..	194	104	300	7	14	1	219	53	325	4	19	..	230	Aequi.
60	454	6	23	..	220	130	448	5	13	..	274	87	425	5	14	1	326	Asti.
65	385	2	21	..	230	174	363	5	13	..	276	24	319	..	8	1	258	Casale Monferrato.
46	269	4	9	..	158	104	204	4	6	..	149	28	198	9	12	..	165	Novi Ligure.
23	161	3	11	..	103	64	126	6	4	1	122	21	124	1	6	..	88	Tortona.
315	2 046	29	80	..	1 152	760	1 826	42	59	2	1 350	266	1 741	30	73	3	1 412	Alessandria.
133	474	7	20	1	338	95	506	13	20	1	323	70	515	19	21	..	443	Cuneo.
43	338	7	12	..	202	87	296	10	16	..	216	62	311	2	20	1	222	Alba.
69	423	5	11	..	236	83	385	14	24	..	260	74	356	11	15	..	340	Mondovi.
67	415	10	16	1	224	62	392	10	19	..	266	62	394	10	18	..	270	Saluzzo.
312	1 650	29	59	2	1 000	327	1 579	47	79	1	1 065	268	1 576	42	74	1	1 275	Cuneo.
83	801	21	27	2	342	165	750	17	23	3	424	73	721	14	14	1	404	Novara.
73	501	18	20	1	220	65	476	9	15	1	283	75	382	20	16	1	352	Biella.
11	82	3	6	..	45	20	86	9	4	..	54	17	77	8	5	..	68	Domodossola.
40	256	3	8	1	112	56	235	5	13	..	128	30	199	2	12	1	143	Pallanza.
11	77	4	12	..	49	18	71	5	7	..	56	20	75	7	8	1	57	Varallo.
40	564	7	6	2	204	66	491	11	8	1	262	20	435	8	8	..	283	Vercelli.
258	2 281	56	79	6	972	390	2 109	56	70	5	1 207	235	1 889	59	63	4	1 307	Novara.
285	1 426	94	69	7	851	327	1 412	85	58	9	1 016	280	1 364	103	57	8	1 374	Torino.
21	175	32	6	3	134	47	159	20	3	1	132	46	153	24	4	2	153	Aosta.
71	438	8	13	..	220	82	417	17	27	..	281	83	367	20	10	..	287	Ivrea.
56	372	8	18	2	181	68	360	6	10	1	223	77	335	5	12	..	267	Pinerolo.
59	247	8	15	..	122	59	248	7	25	1	188	61	232	8	9	2	180	Susa.
492	2 658	150	121	12	1 508	583	2 596	135	123	12	1 840	547	2 451	165	92	12	2 261	Torino.
1 377	8 635	264	339	20	4 632	2 060	8 110	280	331	20	5 462	1 316	7 657	296	302	20	6 255	PIEMONTE.
259	1 195	72	50	7	658	366	1 055	57	46	3	798	159	941	61	51	8	1 033	Genova.
44	135	6	5	..	91	39	116	6	5	2	86	16	123	9	7	2	92	Albenga.
67	270	7	12	2	170	78	267	11	9	..	194	44	287	7	6	..	196	Chiavari.
72	303	13	7	..	150	94	280	14	9	1	187	54	264	11	9	..	217	Savona.
102	387	30	14	4	259	127	421	39	27	6	268	90	394	34	17	5	250	Spezia.
544	2 290	128	88	13	1 328	704	2 139	127	96	12	1 533	363	2 009	122	90	15	1 788	Genova.
36	137	7	1	..	98	37	142	11	1	..	112	60	166	13	2	1	99	Porto Maurizio.
60	187	6	3	..	110	65	210	12	10	2	119	44	182	11	5	1	141	San Remo.
96	324	13	4	..	208	102	352	23	11	2	231	104	348	24	7	2	240	Porto Maurizio.
640	2 614	141	92	13	1 536	806	2 491	150	107	14	1 764	467	2 357	146	97	17	2 028	LIGURIA.
84	860	7	21	1	402	148	719	3	21	..	479	144	764	13	31	..	531	Bergamo.
24	197	2	7	..	99	29	163	4	4	..	120	47	177	4	2	..	164	Clusone.
61	412	3	18	..	192	168	340	3	11	1	195	91	311	3	12	..	258	Treviglio.
169	1 469	12	46	1	693	345	1 222	10	36	1	792	282	1 252	20	45	..	953	Bergamo.

Segue TAVOLA II. — MOVIMENTO DELLO STATO CIVILE PER MESI,

Anno 1891.

CIRCONDARI, PROVINCE E COMPARTIMENTI	GENNAIO					FEBBRAIO					MARZO							
	MATRIMONI	NATI		NATI-MORTI		MORTI	MATRIMONI	NATI		NATI-MORTI		MORTI	MATRIMONI	NATI		NATI-MORTI		MORTI
		Legittimi	Illegittimi ed esposti	Legittimi	Illegittimi ed esposti			Legittimi	Illegittimi ed esposti	Legittimi	Illegittimi ed esposti			Legittimi	Illegittimi ed esposti			
Brescia.....	199	629	31	38	1	594	208	642	37	37	..	657	105	817	36	38	1	583
Breno.....	23	143	6	4	..	92	45	144	6	3	1	110	44	143	15	9	2	157
Chiari.....	48	240	3	17	2	193	71	234	3	19	..	194	48	265	5	15	..	173
Salò.....	40	156	4	5	1	121	42	151	5	12	..	129	33	185	10	15	..	127
Verolanuova.....	66	187	3	6	..	128	49	128	2	7	..	172	15	180	2	6	..	143
Brescia.....	376	1 305	47	70	4	1 128	415	1 299	53	78	1	1 262	245	1 590	68	83	3	1 183
Como.....	497	711	12	41	1	680	330	628	10	26	1	618	85	648	15	31	2	554
Lecco.....	305	431	2	12	..	318	104	394	..	14	..	272	19	437	2	13	1	290
Varese.....	405	387	7	16	..	355	149	349	6	8	..	305	50	384	2	9	..	305
Como.....	1 207	1 529	21	69	1	1 353	583	1 371	16	48	1	1 195	154	1 469	19	53	3	1 149
Cremona.....	287	448	7	31	2	410	230	373	10	24	1	408	77	457	11	36	1	363
Casalmaggiore.....	36	99	3	3	..	113	24	113	3	6	..	99	10	124	1	4	..	68
Crema.....	94	287	6	11	..	317	112	264	1	3	..	228	62	304	6	12	..	230
Cremona.....	417	834	16	45	2	840	366	750	14	33	1	735	149	885	18	52	1	661
Mantova.....	173	769	60	54	9	908	280	814	72	55	5	848	162	944	82	42	2	805
Milano.....	676	1 743	134	54	10	1 733	479	1 563	119	39	4	1 649	189	1 644	116	49	9	1 626
Abbiategrosso.....	387	397	..	14	..	346	81	395	..	11	..	239	17	352	1	15	..	219
Gallarate.....	465	710	3	23	..	560	209	647	..	30	..	491	65	611	3	22	..	427
Lodi.....	185	603	11	29	1	535	211	495	9	29	..	424	78	556	15	24	..	367
Monza.....	482	898	1	25	..	699	282	775	2	26	..	628	85	894	2	31	..	571
Milano.....	2 195	4 351	149	145	11	3 873	1 262	3 878	130	135	4	3 431	434	4 057	137	141	9	3 210
Pavia.....	195	494	16	11	..	373	187	431	16	19	1	338	45	472	14	22	1	328
Bobbio.....	12	87	1	68	25	101	3	2	..	60	6	147	4	..	1	62
Mortara.....	352	506	8	11	2	348	215	426	8	14	2	277	17	391	6	14	1	243
Voghera.....	269	270	9	12	..	267	199	285	6	17	..	270	43	525	12	15	1	275
Pavia.....	828	1 357	34	34	2	1 056	626	1 243	33	52	3	945	111	1 535	36	51	4	968
Sondrio.....	59	351	22	18	5	295	69	261	10	21	2	265	55	265	8	16	1	223
LOMBARDIA.....	5 705	11 804	373	499	36	10 664	4 110	10 904	342	486	18	9 790	1 489	12 272	389	503	24	9 215
Belluno.....	126	465	30	23	1	448	275	409	19	11	..	424	191	410	15	8	..	403
Padova.....	201	1 092	116	53	5	1 117	335	1 167	105	47	4	1 059	235	1 348	131	58	7	954
Rovigo.....	104	625	89	32	4	577	152	774	102	33	8	618	153	973	116	30	6	550
Treviso.....	195	1 132	42	39	5	907	444	1 155	32	42	2	797	354	1 334	39	49	1	749
Udine.....	394	1 361	99	55	4	1 252	717	1 237	79	38	1	1 141	538	1 238	90	42	1	1 103
Venezia.....	200	1 045	103	36	2	1 114	294	1 162	109	28	7	973	207	1 263	100	45	3	950
Verona.....	233	1 057	44	51	6	891	393	1 079	38	50	4	850	273	1 167	44	53	1	819
Vicenza.....	260	1 229	36	46	2	1 079	490	1 231	40	42	2	1 088	278	1 312	54	35	1	1 095
VENETO.....	1 713	8 006	559	335	29	7 385	3 100	8 214	524	291	28	6 950	2 229	9 045	589	320	20	6 623
Bologna.....	173	949	165	31	7	1 022	216	986	153	43	17	937	209	1 141	177	36	10	886
Imola.....	24	229	23	11	3	206	31	272	31	6	..	184	43	267	28	4	3	173
Vergato.....	23	171	39	5	1	131	33	153	47	6	2	129	30	220	33	6	2	124
Bologna.....	220	1 349	227	47	11	1 359	280	1 411	231	55	19	1 250	282	1 628	238	46	15	1 183

PER CIRCONDARI, PER PROVINCE E PER COMPARTIMENTI.

Anno 1891.

MATRIMONI	APRILE					MAGGIO					GIUGNO					CIRCONDARI, PROVINCE E COMPARTIMENTI		
	NATI		NATI-MORTI			MATRIMONI	NATI		NATI-MORTI			MATRIMONI	NATI		NATI-MORTI			
	Legittimi	Illegittimi ed esposti	Legittimi	Illegittimi ed esposti	MORTI		Legittimi	Illegittimi ed esposti	Legittimi	Illegittimi ed esposti	MORTI		Legittimi	Illegittimi ed esposti	Legittimi		Illegittimi ed esposti	MORTI
121	765	28	37	6	594	113	746	32	33	3	527	63	725	38	33	2	525	Brescia.
37	141	9	8	..	125	39	151	8	10	..	145	22	155	12	4	..	158	Breno.
56	270	3	16	..	170	40	298	3	15	1	167	21	319	6	12	..	164	Chiari.
41	204	5	13	1	146	31	174	10	9	..	125	24	177	4	9	..	128	Salò.
28	166	5	13	..	95	19	205	4	8	..	89	6	191	1	11	..	124	Verolanuova.
283	1 546	50	87	7	1 130	242	1 574	57	75	4	1 053	136	1 567	61	69	2	1 099	Brescia.
138	679	12	26	1	555	112	703	17	31	..	494	61	721	10	26	1	416	Como.
111	419	4	13	1	296	52	412	1	15	..	232	38	435	2	10	..	232	Lecco.
58	346	3	4	1	314	39	371	3	3	..	265	32	379	3	12	1	240	Varese.
307	1 444	19	43	3	1 165	203	1 486	21	49	..	991	131	1 535	15	48	2	888	Como.
92	479	16	10	..	348	56	506	9	29	2	302	18	516	11	20	1	310	Cremona.
20	117	1	13	..	65	26	143	5	10	..	64	11	100	1	1	1	70	Casalmaggiore.
44	273	5	9	..	196	28	294	2	10	..	172	7	290	..	5	1	189	Crema.
156	869	22	32	..	609	110	943	16	49	2	538	36	906	12	26	3	569	Cremona.
213	1 028	77	29	4	719	199	977	63	55	9	605	116	824	64	39	4	594	Mantova.
502	1 551	107	52	2	1 407	328	1 705	90	52	9	1 236	224	1 526	98	38	1	1 158	Milano.
56	367	..	11	..	212	35	356	1	12	..	214	11	356	..	10	..	192	Abbiategrosso.
86	594	4	16	..	434	52	630	4	23	..	373	19	583	4	26	..	379	Gallarate.
84	550	5	19	1	346	71	506	3	14	..	289	30	476	7	19	..	318	Lodi.
70	849	3	22	..	533	91	914	3	21	..	427	47	885	1	21	..	477	Monza.
798	3 911	119	120	3	2 932	577	4 111	101	122	9	2 539	331	3 826	110	114	1	2 524	Milano.
99	395	23	15	1	267	67	407	12	15	..	245	32	402	9	15	..	229	Pavia.
19	160	1	83	22	117	3	2	1	73	10	94	..	3	..	60	Bobbio.
145	407	5	11	1	222	72	441	4	15	1	181	29	417	3	7	..	204	Mortara.
87	419	13	8	..	244	36	384	7	13	..	211	40	338	10	13	..	215	Voghera
350	1 381	42	34	2	816	197	1 349	26	45	2	710	111	1 251	22	38	..	708	Pavia.
70	237	11	18	..	242	84	290	3	7	1	203	54	327	13	13	..	199	Sondrio.
2 406	11 918	360	412	20	8 672	1 793	12 342	317	459	28	7 538	1 004	11 719	314	393	13	7 444	LOMBARDIA.
110	403	23	11	1	371	93	468	26	20	..	338	53	544	23	18	..	272	Belluno.
233	1 395	115	48	7	944	268	1 438	118	66	6	829	193	1 107	121	34	5	753	Padova.
183	930	92	25	5	546	245	731	103	26	1	403	158	573	90	20	2	389	Rovigo.
279	1 386	45	42	1	696	220	1 366	45	31	3	533	129	1 122	32	28	1	512	Treviso.
397	1 169	93	36	3	1 081	198	1 404	78	32	4	858	122	1 359	76	46	4	775	Udine.
218	1 156	120	41	5	936	223	1 208	118	52	9	839	186	1 090	74	44	7	713	Venezia.
251	1 161	36	49	4	745	231	1 199	37	50	1	691	135	1 104	31	30	4	713	Verona.
294	1 336	60	40	2	1 044	235	1 399	55	45	2	882	135	1 179	37	48	6	797	Vicenza.
1 965	8 936	584	292	28	6 363	1 713	9 213	580	322	26	5 373	1 111	8 078	484	268	29	4 924	VENETO.
251	1 022	166	46	11	775	283	968	146	35	13	707	254	775	123	38	6	631	Bologna.
53	250	35	2	..	145	57	212	29	3	1	141	52	155	26	2	..	152	Inola.
39	179	46	6	1	138	30	179	41	5	1	104	38	126	43	6	1	93	Vergato.
343	1 451	247	54	12	1 058	370	1 359	216	43	15	952	344	1 056	192	46	7	876	Bologna.

Anno 1891.

CIRCONDARI, PROVINCE E COMPARTIMENTI	LUGLIO					AGOSTO					SETTEMBRE							
	MATRIMONI	NATI		NATI-MORTI		MATRIMONI	NATI		NATI-MORTI		MATRIMONI	NATI		NATI-MORTI		MORTI		
		Legittimi	Illegittimi ed esposti	Legittimi	Illegittimi ed esposti		Legittimi	Illegittimi ed esposti	Legittimi	Illegittimi ed esposti		Legittimi	Illegittimi ed esposti	Legittimi	Illegittimi ed esposti		MORTI	
Brescia	58	729	45	32	2	581	98	698	27	21	1	498	101	680	29	33	3	459
Breno	31	178	9	8	1	141	24	188	9	10	1	119	18	149	11	8	..	76
Chiari	24	309	6	7	..	214	23	291	4	9	..	215	34	259	3	5	..	111
Salò	22	212	5	13	..	110	20	189	10	8	..	129	24	167	8	6	1	125
Verolanuova	7	218	4	9	..	125	4	203	5	9	..	93	10	170	2	9	..	81
Brescia	142	1 646	69	69	3	1 171	169	1 569	55	57	2	1 054	187	1 425	55	61	4	852
Como	39	802	10	33	..	451	52	811	16	25	4	514	71	923	15	29	1	454
Lecco	28	454	1	8	1	237	29	421	2	9	1	288	39	444	2	15	..	220
Varese	19	445	4	18	2	271	21	530	5	11	..	245	27	509	7	13	..	239
Como	86	1 701	15	59	3	959	102	1 762	23	45	5	1 047	137	1 966	24	57	1	913
Cremona	22	597	16	31	3	364	32	603	20	30	1	424	48	613	13	22	1	412
Casalmaggiore	7	126	2	3	..	65	15	119	2	7	..	53	17	126	2	6	1	70
Crema	13	268	4	8	..	235	20	308	3	7	2	212	25	295	5	7	..	169
Cremona	42	991	22	42	3	664	67	1 030	25	44	3	689	90	1 034	20	35	2	651
Mantova	100	898	78	29	8	587	139	895	65	39	1	546	142	839	67	37	4	546
Milano	224	1 638	126	39	5	1 261	203	1 679	120	38	6	1 247	297	1 678	119	31	6	1 054
Abbiategrasso	17	368	..	18	..	223	15	373	..	12	..	239	26	392	1	20	..	167
Gallarate	23	641	..	16	..	412	33	696	4	18	..	386	29	662	..	21	..	365
Lodi	23	560	6	22	1	325	42	666	9	18	1	380	51	600	4	28	..	323
Monza	24	910	1	25	..	535	42	894	1	27	1	486	73	933	3	20	..	416
Milano	311	4 117	133	120	6	2 756	335	4 308	134	113	8	2 738	476	4 265	127	120	6	2 325
Pavia	31	438	7	21	..	268	37	450	6	14	1	270	33	515	9	20	3	285
Bobbio	13	117	1	4	..	57	33	97	..	1	..	66	25	106	..	2	..	68
Mortara	25	455	2	11	..	258	53	470	5	13	..	244	36	483	5	11	1	183
Voghera	20	426	16	9	..	221	27	416	10	15	..	232	36	333	11	15	1	247
Pavia	89	1 436	26	45	..	804	150	1 433	21	43	1	812	130	1 437	25	48	5	733
Sondrio	38	294	11	12	..	259	49	326	14	16	..	251	36	319	9	12	2	172
LOMBARDIA	915	12 630	380	440	23	8 137	1 148	12 934	358	411	22	8 076	1 374	12 796	354	411	25	7 038
Belluno	48	571	17	19	..	293	63	659	33	14	2	288	65	661	24	19	1	255
Padova	175	1 184	111	40	9	688	261	1 202	107	35	1	805	210	1 178	83	43	2	681
Rovigo	107	596	80	12	2	364	153	645	106	17	8	378	96	613	94	18	5	353
Treviso	120	1 213	44	33	5	537	126	1 142	37	26	2	518	103	1 070	44	34	1	400
Udine	134	1 652	82	60	6	781	166	1 855	108	54	8	803	162	1 966	108	50	4	728
Venezia	131	1 059	99	38	5	693	173	1 009	106	32	6	652	172	1 021	113	25	7	599
Verona	109	1 223	47	49	4	780	116	1 309	43	35	3	773	157	1 153	41	40	1	644
Vicenza	119	1 398	57	36	3	922	141	1 371	49	34	..	781	126	1 304	48	34	4	633
VENETO	943	8 896	537	287	34	5 058	1 199	9 192	589	247	30	4 998	1 091	8 971	555	263	25	4 295
Bologna	162	842	124	28	9	662	166	863	150	15	5	654	165	858	150	22	10	765
Imola	31	152	21	4	..	157	42	197	19	8	..	158	29	179	17	5	1	161
Vergato	41	154	36	4	1	83	35	145	26	5	2	104	50	142	21	3	2	136
Bologna	234	1 148	181	36	10	902	243	1 205	195	23	7	916	244	1 179	188	30	13	1 062

PER CIRCONDARI, PER PROVINCE E PER COMPARTIMENTI.

Anno 1891.

OTTOBRE						NOVEMBRE						DICEMBRE						CIRCONDARI, PROVINCE E COMPARTIMENTI
MATRIMONI	NATI		NATI-MORTI		MORTI	MATRIMONI	NATI		NATI-MORTI		MORTI	MATRIMONI	NATI		NATI-MORTI		MORTI	
	Legittimi	Illegittimi ed esposti	Legittimi	Illegittimi ed esposti			Legittimi	Illegittimi ed esposti	Legittimi	Illegittimi ed esposti			Legittimi	Illegittimi ed esposti	Legittimi	Illegittimi ed esposti		
136	604	29	27	3	418	289	500	23	21	9	412	190	533	22	36	2	557	Brescia.
30	163	12	7	2	66	30	182	20	15	2	104	47	122	11	9	..	97	Breno.
44	264	2	10	..	142	87	212	4	9	..	163	88	196	3	7	..	201	Chiari.
30	156	9	5	..	92	44	111	6	6	..	103	54	108	5	10	..	108	Salò.
13	148	4	8	..	111	81	114	2	2	..	81	62	105	3	4	..	94	Verolanuova
253	1 335	56	57	5	829	531	1 119	55	53	11	863	441	1 064	44	66	2	1 057	Brescia.
97	816	17	24	1	404	110	817	11	36	1	462	126	747	14	27	2	521	Como.
70	472	1	13	..	181	69	399	4	16	..	262	38	414	2	13	..	266	Lecco.
51	587	5	15	..	235	62	479	2	12	..	269	148	408	4	16	..	312	Varese.
218	1 875	23	52	1	820	241	1 695	17	64	1	993	312	1 569	20	56	2	1 099	Como.
53	508	12	17	..	388	215	434	11	15	..	396	140	403	8	21	1	406	Cremona.
27	85	3	3	2	72	114	68	1	5	..	84	28	66	3	3	..	70	Casalmaggiore.
44	300	2	8	..	154	73	270	2	13	..	169	35	242	4	12	1	176	Crema.
124	893	17	28	2	614	402	772	14	33	..	649	203	711	15	36	2	652	Cremona.
133	680	70	22	8	499	421	543	50	33	8	550	177	542	60	26	7	513	Mantova.
546	1 621	115	46	4	1 087	320	1 661	99	57	5	1 240	257	1 728	110	46	6	1 770	Milano.
41	390	1	14	..	166	64	384	..	17	..	219	66	460	1	16	..	255	Abbiategrasso.
53	703	3	20	..	334	79	703	..	19	..	383	84	724	2	36	..	494	Gallarate.
74	512	9	20	1	281	205	526	5	23	..	344	127	558	6	27	..	353	Lodi.
107	906	1	15	..	388	108	821	2	12	..	519	112	868	..	24	..	615	Monza.
321	4 132	129	115	5	2 256	776	4 095	106	128	5	2 705	646	4 338	119	149	6	3 487	Milano.
84	440	23	19	2	257	162	422	14	16	1	281	65	406	10	18	2	266	Pavia.
20	80	..	1	1	67	45	83	..	2	..	72	20	87	..	4	..	60	Bobbio.
63	453	7	10	..	176	113	460	2	15	..	207	36	491	6	10	..	216	Mortara.
48	338	9	11	1	234	113	279	7	10	..	236	107	261	10	2	..	217	Voghera
215	1 311	39	41	4	734	433	1 244	23	43	1	796	228	1 245	26	34	2	759	Pavia.
46	296	14	14	..	143	54	292	9	17	..	173	50	329	11	13	1	222	Sondrio.
029	11 991	360	375	26	6 583	3 203	10 982	284	407	27	7 521	2 339	11 050	315	425	22	8 742	LOMBARDIA.
76	636	37	22	3	235	116	517	33	20	2	309	122	489	16	18	2	343	Belluno
177	910	87	27	5	645	429	773	77	30	6	745	524	748	74	31	5	678	Padova.
122	425	74	16	..	352	179	363	54	18	4	447	126	381	75	24	2	413	Rovigo.
117	1 027	33	26	2	396	356	973	29	34	2	563	517	913	19	38	3	661	Treviso.
165	1 761	131	45	8	771	347	1 632	109	49	6	961	431	1 341	98	45	4	1 040	Udine.
225	916	100	36	9	632	335	756	88	49	10	763	397	788	99	35	3	775	Venezia.
187	1 099	37	39	1	600	508	861	42	38	2	687	436	897	34	34	2	634	Verona.
171	1 236	50	23	3	608	400	1 067	41	34	1	761	349	1 017	38	38	2	896	Vicenza
240	8 010	549	234	31	4 239	2 670	6 942	473	272	33	5 236	2 902	6 574	453	263	23	5 440	VENETO.
200	786	135	36	4	768	249	698	115	27	8	933	260	749	105	42	10	871	Bologna.
37	161	22	7	..	152	49	160	16	6	5	191	61	153	15	7	1	150	Imola.
52	144	33	5	..	119	62	125	26	3	..	132	44	126	22	7	3	123	Vergato.
289	1 091	190	48	4	1 039	560	983	157	36	13	1 256	365	1 028	142	56	14	1 144	Bologna.

Segue TAVOLA II. — MOVIMENTO DELLO STATO CIVILE PER MESI,

Anno 1891.

CIRCONDARI, PROVINCE E COMPARTIMENTI	GENNAIO						FEBBRAIO						MARZO							
	MATRIMONI	NATI		NATI-MORTI		MORTI	MATRIMONI	NATI		NATI-MORTI		MORTI	MATRIMONI	NATI		NATI-MORTI		MORTI		
		Legittimi	Illegittimi ed esposti	Legittimi	Illegittimi ed esposti			Legittimi	Illegittimi ed esposti	Legittimi	Illegittimi ed esposti			Legittimi	Illegittimi ed esposti	Legittimi	Illegittimi ed esposti		Legittimi	Illegittimi ed esposti
Ferrara	57	382	245	19	13	591	83	486	259	9	11	580	80	492	237	20	11	518		
Cento	16	87	14	6	..	106	38	77	14	5	..	83	40	112	17	4	..	65		
Comacchio	25	116	54	1	1	91	18	137	67	9	1	104	18	122	60	6	..	90		
Ferrara	98	585	313	26	14	788	139	700	340	23	12	767	138	726	314	30	11	673		
Forlì	50	197	97	10	2	212	41	202	99	6	4	220	66	210	129	14	2	194		
Cesena	36	239	134	8	4	283	56	227	150	8	6	233	47	288	179	3	6	260		
Rimini	33	295	133	7	8	387	48	291	129	11	10	341	49	369	154	5	2	285		
Forlì	119	731	364	25	14	882	145	720	378	25	20	794	162	867	462	22	10	739		
Modena	62	536	29	30	1	540	113	565	42	23	..	501	116	692	41	21	2	480		
Mirandola	47	200	26	3	1	251	56	249	39	4	1	244	64	305	42	7	1	233		
Pavullo nel Frignano	46	227	25	9	..	174	56	223	15	8	1	161	56	338	33	12	1	171		
Modena	155	963	80	42	2	965	225	1 037	96	35	2	906	236	1 330	116	40	4	884		
Parma	98	382	44	16	3	415	105	407	49	21	6	399	101	533	59	19	3	415		
Borgo San Donnino	37	179	8	7	1	193	54	262	4	10	..	218	55	362	13	6	..	230		
Borgotaro	16	121	6	5	..	88	33	112	5	4	..	75	26	122	2	2	..	71		
Parma	151	682	58	28	4	696	192	781	58	35	6	692	182	1 067	74	27	3	716		
Piacenza	168	406	20	21	1	444	127	443	10	29	..	383	81	634	30	27	3	450		
Fiorenzuola d'Arda	44	124	5	14	..	156	48	183	3	10	..	129	41	287	4	17	..	156		
Piacenza	212	530	25	35	1	600	175	626	13	39	..	512	122	921	34	44	3	606		
Ravenna	40	192	63	9	1	225	65	202	81	1	..	219	61	215	78	3	2	247		
Faenza	42	167	21	8	2	165	43	154	25	7	..	150	38	188	37	8	..	145		
Lugo	24	192	41	6	2	179	37	188	57	3	..	155	32	198	41	9	1	157		
Ravenna	106	551	125	23	5	569	145	544	163	11	..	524	131	601	156	20	3	549		
Reggio Emilia	124	652	36	25	..	598	167	678	30	34	1	549	150	872	47	38	3	486		
Guastalla	25	203	16	11	..	193	52	172	20	8	1	177	56	224	17	6	..	138		
Reggio Emilia	149	855	52	36	..	791	219	850	50	42	2	726	206	1 096	64	44	3	624		
EMILIA	1 210	6 246	1 244	262	51	6 650	1 520	6 669	1 329	265	61	6 171	1 459	8 236	1 458	273	52	5 974		
Arezzo	141	722	54	43	5	568	197	820	76	30	8	569	144	987	104	39	4	622		
Firenze	306	1 635	107	77	10	1 724	468	1 685	112	62	6	1 397	234	1 766	133	73	4	1 505		
Pistoia	71	356	19	13	3	244	91	364	18	21	..	235	53	459	15	24	..	265		
Rocca S. Casciano	32	141	39	5	5	138	38	143	30	11	2	113	31	212	51	12	2	107		
S. Miniato	77	296	24	18	1	247	122	393	17	18	1	233	57	422	19	21	..	273		
Firenze	486	2 428	189	113	19	2 353	719	2 585	186	112	9	1 978	375	2 859	218	130	6	2 150		
Grosseto	56	388	76	19	1	293	93	407	58	15	2	276	65	401	57	9	1	309		
Livorno	49	228	20	10	2	323	76	223	18	4	..	334	42	254	21	4	1	305		
Portoferraio	17	78	3	6	..	63	15	65	4	3	..	64	13	78	8	3	..	41		
Livorno	66	306	23	16	2	386	91	288	22	7	..	398	55	332	29	7	1	346		

PER CIRCONDARI, PER PROVINCE E PER COMPARTIMENTI.

Anno 1891.

A P R I L E					M A G G I O					G I U G N O					CIRCONDARI, PROVINCE E COMPARTIMENTI			
MATRIMONI	N A T I		NATI-MORTI		MATRIMONI	N A T I		NATI-MORTI		MATRIMONI	N A T I		NATI-MORTI					
	Legittimi	Illegittimi ed esposti	Legittimi	Illegittimi ed esposti		MORTI	Legittimi	Illegittimi ed esposti	Legittimi		Illegittimi ed esposti	MORTI	Legittimi	Illegittimi ed esposti		Legittimi	Illegittimi ed esposti	MORTI
154	454	214	10	7	514	102	380	180	15	8	416	118	319	196	11	18	458	Ferrara.
37	185	13	3	..	83	32	96	10	2	..	88	22	94	7	2	..	80	Cento.
27	123	63	7	3	104	28	116	46	1	3	82	28	66	32	1	2	92	Comacchio.
198	712	290	20	10	701	162	592	236	18	11	586	168	479	175	14	20	630	Ferrara.
67	173	85	3	1	187	35	141	84	6	3	164	60	127	66	3	4	138	Forlì.
67	223	158	10	1	226	63	220	122	5	1	172	54	161	93	7	5	143	Cesena.
54	298	184	5	2	240	63	253	109	4	3	173	57	155	55	6	1	171	Rimini.
188	694	377	18	4	653	161	614	315	15	7	509	171	443	214	16	10	452	Forlì.
110	582	42	15	5	430	122	490	33	17	4	358	85	408	31	6	1	306	Modena.
52	254	37	6	3	193	49	234	26	10	3	172	34	150	23	3	1	145	Mirandola.
45	293	26	12	2	177	44	260	30	3	1	103	55	216	25	9	1	109	Pavullo nel Frignano.
207	1 129	105	33	10	800	215	984	89	30	8	633	174	774	79	18	3	560	Modena.
98	580	50	29	2	347	87	523	60	23	2	312	76	423	50	19	4	309	Parma.
64	329	12	9	..	228	55	320	8	11	..	210	27	221	10	12	2	164	Borgo San Donnino.
27	107	5	5	..	82	21	112	4	2	1	60	21	115	5	3	..	50	Borgotaro.
189	1 016	67	43	2	657	163	955	72	36	3	582	124	759	65	34	6	523	Parma.
112	573	19	29	1	382	94	496	16	28	..	322	61	416	12	18	..	328	Piacenza.
37	272	3	14	4	163	41	220	3	14	..	140	39	165	4	11	1	114	Piorenzuola d'Arda.
149	845	22	43	5	545	135	716	19	42	..	462	100	581	16	29	1	442	Piacenza.
91	199	62	6	3	240	32	170	43	4	3	162	46	132	39	3	3	136	Ravenna.
57	178	21	7	..	114	33	154	18	4	..	122	44	123	16	7	..	109	Faenza.
53	188	47	3	1	178	36	194	39	9	..	139	29	110	28	1	1	120	Lugo.
201	565	130	16	4	532	101	518	100	17	3	423	119	365	83	11	4	365	Ravenna.
134	794	48	25	5	477	139	688	45	29	3	440	105	573	40	16	4	390	Reggio Emilia.
48	224	22	7	1	118	34	203	14	5	1	144	46	191	18	7	1	141	Guastalla.
182	1 018	70	32	6	595	173	891	59	34	4	584	151	764	58	23	5	531	Reggio Emilia.
1 657	7 430	1 308	259	53	5 541	1 480	6 629	1 106	235	51	4 731	1 351	5 221	882	191	56	4 379	EMILIA.
198	827	106	29	6	617	156	678	100	25	4	521	178	525	67	23	1	424	Arezzo.
474	1 569	117	59	13	1 344	299	1 413	114	46	6	1 061	387	1 202	82	53	4	881	Firenze.
75	428	13	14	3	246	61	437	13	15	1	184	44	360	15	11	3	189	Pistoia.
43	190	44	5	1	126	38	150	36	6	3	88	21	73	24	4	..	68	Rocca S. Casciano
91	408	23	18	3	270	72	318	19	17	1	179	87	250	12	6	1	154	S. Miniato.
683	2 595	197	96	20	1 986	470	2 318	182	84	11	1 512	539	1 885	133	74	8	1 292	Firenze.
88	325	61	15	3	276	91	286	41	11	2	218	73	248	45	11	2	177	Grosseto.
77	215	25	10	..	209	27	213	18	7	1	192	56	204	23	5	1	164	Livorno.
13	58	2	1	..	54	8	37	1	38	13	42	2	30	Portoferraio.
90	268	27	11	..	263	35	250	19	7	1	230	69	246	25	5	1	194	Livorno.

Segue TAVOLA II. — MOVIMENTO DELLO STATO CIVILE PER MESI,

Anno 1891.

CIRCONDARI, PROVINCE E COMPARTIMENTI	LUGLIO						AGOSTO						SETTEMBRE					
	MATRIMONI	NATI		NATI-MORTI		MORTI	MATRIMONI	NATI		NATI-MORTI		MORTI	MATRIMONI	NATI		NATI-MORTI		MORTI
		Legittimi	Illegittimi ed esposti	Legittimi	Illegittimi ed esposti			Legittimi	Illegittimi ed esposti	Legittimi	Illegittimi ed esposti			Legittimi	Illegittimi ed esposti			
Ferrara	60	392	202	14	6	448	89	448	248	11	7	449	61	398	235	13	5	380
Cento	10	100	13	3	1	81	18	95	15	3	1	71	13	102	9	2	2	87
Comacchio	21	108	51	1	2	133	27	131	53	3	2	107	18	112	57	4	1	83
Ferrara	91	600	266	18	9	662	134	674	316	17	10	627	92	612	301	19	8	550
Forlì	19	168	60	7	3	143	30	152	67	14	4	195	28	132	54	8	..	216
Cesena	23	153	91	9	..	124	45	176	73	7	1	186	35	133	88	9	5	250
Rimini	31	178	87	1	1	172	36	155	74	2	..	189	42	124	56	6	2	254
Forlì	73	499	238	17	4	439	111	483	214	23	5	570	105	389	198	23	7	720
Modena	59	402	28	15	1	268	94	430	28	12	1	260	70	415	31	13	..	307
Mirandola	20	168	22	7	1	102	28	214	25	7	2	112	37	162	29	5	2	120
Pavullo nel Frignano	43	224	25	5	1	104	45	203	26	5	..	120	71	173	24	7	1	152
Modena	122	794	75	27	3	474	167	847	79	24	3	492	178	750	84	23	3	579
Parma	53	435	56	20	3	279	74	426	39	18	..	292	63	380	31	22	1	310
Borgo San Donnino	29	222	13	9	..	127	17	265	13	9	1	148	20	220	5	8	..	135
Borgotaro	16	125	4	4	1	51	16	133	3	3	..	69	25	118	4	3	..	62
Parma	98	782	73	33	4	457	107	824	55	30	1	509	108	718	40	33	1	597
Piacenza	43	456	25	17	..	297	57	520	11	22	2	366	49	456	30	16	1	357
Fiorenzuola d'Arda	26	222	4	12	..	98	14	186	4	9	1	126	27	197	8	8	..	126
Piacenza	69	678	29	29	..	395	71	706	15	31	3	492	76	653	38	24	1	433
Ravenna	25	144	49	2	2	157	39	153	49	1	5	173	26	152	51	1	..	238
Faenza	23	127	20	7	..	129	30	138	20	1	..	148	28	152	19	4	..	143
Lugo	19	136	38	9	4	114	32	132	38	4	1	127	23	137	29	3	1	142
Ravenna	67	407	107	18	6	400	101	423	107	6	6	448	77	441	99	8	1	523
Reggio Emilia	91	519	37	27	2	338	115	618	34	21	..	330	108	570	46	22	5	393
Guastalla	31	201	10	6	..	96	30	200	14	6	..	80	21	177	12	6	..	109
Reggio Emilia	122	720	47	33	2	434	145	818	48	27	..	410	129	747	58	28	5	502
EMILIA	876	5 628	1 016	211	38	4 163	1 079	5 980	1 029	186	35	4 464	1 009	5 489	1 006	190	39	4 926
Arezzo	109	625	65	19	5	435	137	639	62	27	5	626	120	614	56	21	2	718
Firenze	286	1 427	85	45	5	1 022	256	1 505	119	43	4	1 233	263	1 457	99	58	7	1 190
Pistoia	53	390	14	14	..	170	68	387	17	9	1	229	99	354	11	17	1	268
Rocca S. Casciano	30	127	15	7	1	69	22	126	26	6	1	113	30	112	23	8	2	130
S. Miniato	49	302	16	10	..	204	42	293	11	10	1	201	59	278	14	16	3	209
Firenze	418	2 246	130	76	6	1 465	388	2 311	173	68	7	1 776	451	2 201	147	99	13	1 797
Grosseto	35	281	41	15	2	165	48	305	60	9	7	267	62	357	49	9	1	322
Livorno	46	199	19	5	1	178	38	224	14	7	..	169	62	211	22	5	1	165
Portoferraio	10	48	4	1	..	29	9	63	3	2	..	38	18	39	3	1	..	36
Livorno	56	247	23	6	1	207	47	287	17	9	..	207	80	250	25	6	1	201

PER CIRCONDARI, PER PROVINCE E PER COMPARTIMENTI.

Anno 1891.

OTTOBRE						NOVEMBRE						DICEMBRE						CIRCONDARI, PROVINCE E COMPARTIMENTI
NATI		NATI-MORTI		MORTI	MATRIMONI	NATI		NATI-MORTI		MORTI	MATRIMONI	NATI		NATI-MORTI		MORTI		
Legittimi	Illegittimi ed esposti	Legittimi	Illegittimi ed esposti			Legittimi	Illegittimi ed esposti	Legittimi	Illegittimi ed esposti			Legittimi	Illegittimi ed esposti	Legittimi	Illegittimi ed esposti			
74	314	166	16	6	391	122	254	142	10	4	447	129	315	138	15	7	442	Ferrara.
17	75	14	4	..	74	49	58	11	5	..	78	41	56	17	5	..	68	Cento.
31	96	52	1	2	70	28	63	41	1	3	89	21	66	36	..	4	96	Comacchio.
122	485	232	21	8	535	199	375	194	16	7	614	191	437	191	20	11	606	Ferrara.
25	137	53	5	1	172	46	132	58	8	6	195	55	115	52	5	4	161	Forli.
35	160	79	10	4	186	43	134	97	7	3	182	44	160	86	5	6	162	Cesena.
53	138	68	5	5	208	68	169	74	3	2	219	61	200	90	16	4	219	Rimini.
113	435	200	20	10	566	157	435	229	18	11	596	160	475	228	26	14	542	Forli.
76	410	27	14	1	334	122	377	22	15	1	381	141	396	25	13	..	391	Modena.
45	116	18	7	1	128	50	101	14	10	2	141	60	109	19	7	2	125	Mirandola.
84	157	17	5	1	140	73	162	20	7	2	164	37	159	18	13	3	136	Pavullo nel Frignano.
205	683	62	26	3	602	245	640	56	32	5	686	238	664	62	33	5	652	Modena.
120	352	29	21	3	346	133	298	33	26	3	342	128	317	42	20	4	261	Parma.
45	160	8	6	..	162	113	129	4	8	..	180	115	132	6	10	1	130	Borgo San Donnino.
33	99	2	3	..	69	39	89	4	2	..	66	30	98	3	4	..	52	Borgotaro.
198	611	39	30	3	577	285	516	44	36	3	588	273	547	51	34	5	443	Parma.
60	395	9	12	1	362	167	324	15	20	..	364	126	295	10	22	1	365	Piacenza.
21	154	5	8	..	130	59	123	1	6	..	126	87	102	3	10	2	148	Fiorenzuola d'Arda.
84	549	14	20	1	492	226	447	16	26	..	490	213	397	13	32	3	513	Piacenza.
56	150	55	2	3	182	59	150	35	2	1	197	51	160	49	3	1	186	Ravenna.
34	181	16	5	1	106	50	144	18	2	1	127	33	133	14	2	..	107	Faenza.
30	136	31	7	1	124	54	127	30	5	2	139	50	120	32	8	..	140	Lugo.
120	467	102	14	5	412	163	421	83	9	4	465	134	413	95	13	1	433	Ravenna.
105	492	31	20	..	431	144	516	33	26	1	506	227	504	29	24	1	467	Reggio Emilia.
37	130	9	5	..	140	63	110	11	4	1	119	72	126	9	7	..	135	Guastalla.
142	622	40	25	..	571	207	626	44	30	2	625	299	630	38	31	1	602	Reggio Emilia.
1 273	4 943	879	204	34	4 794	1 842	4 443	823	203	45	5 318	1 873	4 591	820	245	54	4 935	EMILIA.
166	622	60	27	1	635	157	600	52	31	5	579	127	615	59	42	6	527	Arezzo.
326	1 338	107	47	6	1 108	446	1 289	89	47	11	1 150	331	1 312	97	79	4	1 202	Firenze.
107	370	9	13	..	260	97	314	20	10	1	276	44	317	15	16	1	294	Pistoia.
37	107	20	6	..	125	55	97	17	3	1	112	22	92	17	8	1	97	Rocca S. Casciano
65	267	13	16	..	210	97	223	17	15	..	250	68	289	14	17	1	250	S. Miniato.
535	2 082	149	82	6	1 703	695	1 923	143	75	13	1 788	465	2 010	143	120	7	1 843	Firenze.
95	312	58	14	3	281	91	280	40	25	1	288	90	339	51	8	3	278	Grosseto
77	205	16	6	..	197	83	179	20	5	1	174	57	224	21	7	..	242	Livorno.
22	41	2	1	..	39	32	47	1	5	..	62	20	60	5	50	Portoferraio.
99	246	18	7	..	236	115	226	21	10	1	236	77	284	26	7	..	292	Livorno.

Anno 1891.

CIRCONDARI, PROVINCE E COMPARTIMENTI	GENNAIO						FEBBRAIO						MARZO					
	MATRIMONI	NATI		NATI-MORTI		MORTI	MATRIMONI	NATI		NATI-MORTI		MORTI	MATRIMONI	NATI		NATI-MORTI		MORTI
		Legittimi	Illegittimi ed esposti	Legittimi	Illegittimi ed esposti			Legittimi	Illegittimi ed esposti	Legittimi	Illegittimi ed esposti			Legittimi	Illegittimi ed esposti			
Lucca	175	850	63	42	1	732	301	789	66	34	2	590	142	842	53	44	4	654
Massa e Carrara	64	294	62	10	1	249	87	253	62	13	1	196	89	311	70	20	3	244
Castelnuovo di Garfagnana	15	108	18	6	1	79	24	75	16	4	..	58	20	115	22	3	..	61
Pontremoli	18	113	19	5	..	108	28	89	16	3	2	69	22	121	12	7	..	73
Massa e Carrara	97	515	99	21	2	436	139	417	94	20	3	323	131	547	104	30	3	378
Pisa	113	683	50	21	1	666	246	650	61	30	2	547	103	631	62	32	2	612
Volterra	47	183	25	10	2	147	61	231	24	7	1	177	34	214	36	11	2	207
Pisa	160	866	75	31	3	813	307	831	85	37	3	724	137	845	98	43	4	819
Siena	87	389	28	21	..	389	160	487	28	16	4	339	83	543	32	28	2	410
Montepulciano	35	243	11	11	1	154	66	234	20	9	1	167	49	324	23	9	1	163
Siena	122	632	39	32	1	543	226	721	48	25	5	506	132	867	55	37	3	573
TOSCANA	1 303	6 707	618	317	34	6 124	2 073	6 908	635	280	32	5 364	1 181	7 680	718	339	26	5 851
Ancona	155	1 020	99	42	9	768	170	1 122	99	52	2	808	150	1 152	113	39	12	798
Ascoli Piceno	64	349	83	13	5	213	66	310	72	13	3	225	51	341	96	13	6	221
Fermo	57	432	31	23	2	323	80	438	27	23	1	286	44	412	34	13	1	256
Ascoli Piceno	121	781	114	36	7	541	146	748	99	36	4	511	95	753	130	26	7	477
Macerata	86	705	64	39	3	583	151	846	64	36	6	588	106	863	67	33	3	577
Camerino	16	136	21	4	..	78	28	151	18	8	1	85	22	178	27	12	1	106
Macerata	102	841	85	43	3	661	179	997	82	44	7	673	128	1 041	94	45	4	683
Pesaro	43	400	55	18	2	341	93	438	61	15	2	300	75	413	62	18	2	297
Urbino	56	398	91	28	9	403	74	465	94	31	1	382	71	535	127	19	5	373
Pesaro e Urbino	99	798	146	46	11	744	167	903	155	46	3	682	146	948	189	37	7	670
MARCHE	477	3 440	444	167	30	2 714	662	3 770	435	178	16	2 674	519	3 894	526	147	30	2 628
Perugia	125	576	169	32	3	578	150	624	160	35	5	533	130	934	222	29	9	573
Foligno	33	181	48	8	4	173	40	216	45	11	1	144	27	271	62	10	6	166
Orvieto	28	156	33	3	1	120	50	160	53	4	1	112	37	208	59	8	4	128
Rieti	82	254	27	15	2	146	97	284	35	11	3	170	42	331	65	13	..	190
Spoleto	27	210	57	5	4	150	37	195	55	2	4	168	39	273	34	5	4	171
Terni	43	252	51	19	2	211	52	245	64	19	5	215	42	295	74	18	1	171
UMBRIA	338	1 629	385	82	16	1 378	426	1 724	412	82	19	1 342	317	2 315	566	83	24	1 399
Roma	344	1 736	379	86	27	1 368	433	1 530	395	75	27	1 471	217	1 617	415	73	20	1 660
Civitavecchia	13	87	15	10	3	74	25	69	18	5	3	55	7	79	22	6	3	47
Frosinone	113	411	271	23	11	424	112	392	253	23	22	392	79	495	286	35	13	404
Velletri	62	256	95	8	7	211	71	270	82	14	10	195	44	267	88	20	7	172
Viterbo	105	412	162	18	5	333	132	521	176	14	3	342	82	569	197	19	5	391
LAZIO	637	2 902	922	145	53	2 460	773	2 732	924	131	65	2 455	429	3 027	1 008	153	48	2 674

PER CIRCONDARI, PER PROVINCE E PER COMPARTIMENTI.

Anno 1891.

MATRIMONI	APRILE					MAGGIO					GIUGNO					CIRCONDARI, PROVINCE E COMPARTIMENTI		
	NATI		NATI-MORTI		MORTI	NATI		NATI-MORTI		MORTI	NATI		NATI-MORTI		MORTI			
	Legittimi	Illegittimi ed esposti	Legittimi	Illegittimi ed esposti		Legittimi	Illegittimi ed esposti	Legittimi	Illegittimi ed esposti		Legittimi	Illegittimi ed esposti	Legittimi	Illegittimi ed esposti				
224	809	55	36	4	582	194	710	70	28	2	441	202	688	47	36	4	411	Lucca.
112	286	78	13	5	260	69	296	56	12	3	209	86	278	85	10	1	205	Massa e Carrara.
25	99	18	1	..	88	21	83	22	4	..	59	22	80	19	6	1	63	Castellnuovo di Garfagnana.
24	118	19	6	..	95	19	94	15	3	..	60	25	94	21	1	..	66	Pontremoli.
161	503	115	20	5	443	109	473	93	19	3	328	133	452	125	17	2	334	Massa e Carrara.
212	589	52	22	4	520	102	527	48	20	3	423	128	511	43	29	1	332	Pisa.
52	179	18	8	1	154	53	149	14	8	..	134	36	127	19	8	2	103	Volterra.
264	768	70	30	5	674	155	676	62	28	3	557	164	638	62	37	3	435	Pisa.
139	399	29	10	1	373	122	350	30	11	2	270	92	250	25	14	..	244	Siena.
85	282	17	17	1	180	59	222	20	11	..	139	47	134	12	5	1	120	Montepulciano.
224	681	46	27	2	553	181	572	50	22	2	409	139	384	37	19	1	364	Siena.
1 932	6 776	677	264	45	5 394	1 391	5 963	617	224	28	4 216	1 497	5 066	541	222	22	3 631	TOSCANA.
261	1 014	124	33	5	664	152	797	113	15	4	477	148	606	75	18	2	425	Ancona.
100	329	90	12	4	234	66	262	90	8	7	168	75	231	61	3	2	166	Ascoli Piceno.
88	349	33	11	..	247	56	300	24	14	..	186	57	236	28	3	1	156	Fermo.
188	678	123	23	4	481	122	562	114	22	7	354	132	467	89	6	3	322	Ascoli Piceno.
153	670	54	34	4	494	82	571	58	25	4	318	90	406	38	20	2	297	Macerata.
30	188	29	11	1	110	18	147	21	6	2	89	24	110	18	4	1	62	Camerino.
183	858	83	45	5	604	100	718	79	31	6	407	114	516	56	24	3	359	Macerata.
83	348	66	3	3	273	80	301	50	7	..	181	69	210	36	7	1	169	Pesaro.
116	479	121	20	5	408	76	363	113	13	1	193	64	222	60	6	2	205	Urbino.
199	827	187	23	8	681	156	664	163	20	1	374	133	432	96	13	3	374	Pesaro e Urbino.
831	3 377	517	124	22	2 430	530	2 741	469	88	18	1 612	527	2 021	316	61	11	1 480	MARCHE.
213	807	202	38	6	557	110	720	170	24	4	437	145	407	105	13	7	368	Perugia.
79	238	74	6	3	159	33	211	55	8	2	115	43	122	28	3	1	107	Foligno.
48	174	49	4	..	116	29	137	24	11	..	110	42	108	22	6	..	77	Orvieto.
84	301	45	7	4	195	40	255	39	6	2	125	43	181	44	3	1	125	Rieti.
50	246	53	9	4	156	35	180	59	2	..	109	40	145	45	1	4	130	Spoletto.
72	264	50	6	2	170	39	233	37	8	5	123	51	182	36	9	..	125	Terni.
540	2 030	473	70	19	1 353	286	1 736	384	59	13	1 019	364	1 145	280	35	13	932	UMBRIA.
455	1 300	331	75	32	1 365	232	1 236	303	77	29	1 170	315	1 062	262	57	13	1 048	Roma.
22	53	16	3	..	62	4	61	8	4	..	54	12	59	12	3	..	45	Civitavecchia.
105	452	275	26	12	379	145	352	214	23	16	279	101	286	209	19	11	288	Frosinone.
53	235	69	8	4	181	47	178	55	13	7	168	46	147	45	4	1	132	Velletri.
116	436	155	20	8	391	100	340	102	19	3	312	83	322	87	15	2	258	Viterbo.
751	2 476	846	132	56	2 378	528	2 167	682	136	55	1 983	557	1 876	615	98	27	1 771	LAZIO.

Segue TAVOLA II. — MOVIMENTO DELLO STATO CIVILE PER MESI,

Anno 1891.

CIRCONDARI, PROVINCE E COMPARTIMENTI	LUGLIO						AGOSTO						SETTEMBRE					
	MATRIMONI	NATI		NATI-MORTI		MORTI	MATRIMONI	NATI		NATI-MORTI		MORTI	MATRIMONI	NATI		NATI-MORTI		MORTI
		Legittimi	Illegittimi ed esposti	Legittimi	Illegittimi ed esposti			Legittimi	Illegittimi ed esposti	Legittimi	Illegittimi ed esposti			Legittimi	Illegittimi ed esposti			
Luca	134	882	49	54	4	448	163	908	58	40	1	546	175	842	70	39	1	606
Massa e Carrara	50	315	85	13	5	220	66	348	93	15	4	246	87	334	81	14	8	236
Castelnuovo di Garfagnana	23	110	22	2	..	50	33	96	20	54	28	88	27	3	..	57
Pontremoli	20	118	10	3	..	45	21	122	16	4	2	57	34	123	25	5	..	80
Massa e Carrara	93	543	117	18	5	315	120	566	138	19	6	357	149	545	133	22	8	373
Pisa	82	645	43	19	3	401	104	569	42	24	3	424	115	551	47	20	3	485
Volterra	22	163	21	8	..	87	24	148	15	7	..	102	54	169	16	7	1	98
Pisa	104	808	64	27	3	488	128	717	57	31	3	526	169	720	63	27	4	533
Siena	58	314	22	14	2	243	76	300	24	20	1	295	78	303	13	14	1	360
Montepulciano	24	183	9	7	..	127	40	153	12	8	..	179	48	173	12	6	..	178
Siena	82	497	31	21	2	370	116	453	36	28	1	474	126	476	25	20	1	538
TOSCANA	1 031	6 129	520	236	28	3 893	1 147	6 186	601	231	30	4 779	1 332	6 005	568	243	31	5 088
Ancona	80	649	90	10	1	402	134	633	85	30	..	490	169	606	63	13	2	728
Ascoli Piceno	45	237	77	4	6	138	57	232	66	4	1	195	91	215	66	10	1	238
Fermo	33	232	18	8	3	142	46	240	14	13	2	211	86	281	34	9	..	232
Ascoli Piceno	78	469	95	12	9	280	103	472	80	17	3	406	177	496	100	19	1	470
Macerata	55	404	38	24	2	246	79	402	46	16	1	315	144	422	41	28	3	456
Camerino	29	79	8	2	1	77	26	85	14	3	..	89	54	108	21	6	..	133
Macerata	84	483	46	26	3	323	105	487	60	19	1	404	198	530	62	34	3	589
Pesaro	32	221	48	8	2	161	41	230	28	11	..	223	52	191	30	9	..	354
Urbino	45	215	65	14	2	167	64	198	47	6	4	204	84	248	57	6	2	282
Pesaro e Urbino	77	436	113	22	4	328	105	428	75	17	4	427	136	439	87	15	2	636
MARCHE	319	2 037	344	70	17	1 333	447	2 020	300	83	8	1 727	680	2 071	312	81	8	2 423
Perugia	91	380	102	15	4	314	107	437	106	26	3	388	103	455	107	21	8	479
Foligno	22	129	33	1	..	109	37	118	28	1	1	126	35	131	25	3	..	129
Orvieto	13	80	36	2	..	77	28	75	27	2	..	99	31	81	24	3	1	103
Rieti	19	204	15	9	..	115	35	193	23	8	1	151	45	209	32	2	3	177
Spoletto	41	147	34	5	..	97	34	131	61	9	3	137	46	119	46	3	4	177
Terni	31	200	45	7	3	94	42	178	39	9	2	145	46	165	37	15	3	150
UMBRIA	217	1 140	265	39	7	806	283	1 132	234	55	10	1 046	306	1 160	271	47	19	1 215
Roma	256	1 230	294	54	17	1 334	252	1 302	281	64	31	1 309	324	1 321	322	70	20	1 059
Civitavecchia	6	68	10	3	..	43	11	66	13	6	..	62	16	72	9	1	3	56
Frosinone	68	307	191	15	14	343	94	271	212	22	12	488	89	285	212	12	14	495
Velletri	26	158	54	11	2	157	32	191	50	6	2	199	33	187	52	6	3	202
Viterbo	41	357	109	14	2	329	68	394	128	21	..	493	92	345	113	16	4	503
LAZIO	397	2 120	653	97	35	2 206	457	2 224	634	119	45	2 551	554	2 210	708	105	44	2 315

PER CIRCONDARI, PER PROVINCE E PER COMPARTIMENTI.

Anno 1891.

OTTOBRE						NOVEMBRE						DICEMBRE						CIRCONDARI, PROVINCE E COMPARTIMENTI
NATI		NATI-MORTI		MORTI	MATRIMONI	NATI		NATI-MORTI		MORTI	MATRIMONI	NATI		NATI-MORTI		MORTI		
Legittimi	Illegittimi ed espositi	Legittimi	Illegittimi ed espositi			Legittimi	Illegittimi ed espositi	Legittimi	Illegittimi ed espositi			Legittimi	Illegittimi ed espositi	Legittimi	Illegittimi ed espositi			
293	910	58	29	6	572	277	806	79	44	1	591	153	881	57	47	5	728	Lucca.
104	372	69	10	3	205	80	325	72	19	4	189	62	288	81	9	4	194	Massa e Carrara.
33	89	19	2	3	70	29	89	22	4	..	72	27	94	27	1	..	85	Castelnuovo di Garfagnana.
41	113	17	5	2	81	37	112	14	7	1	86	23	117	13	4	1	99	Pontremoli.
178	574	105	17	8	356	146	526	108	30	5	347	112	499	121	14	5	378	Massa e Carrara.
191	501	50	22	4	414	241	521	42	18	4	500	117	559	55	32	1	486	Pisa.
58	157	13	6	2	125	63	139	17	9	1	149	38	155	25	9	1	148	Volterra.
249	658	63	28	6	539	304	660	59	27	5	649	155	714	80	41	2	634	Pisa.
107	293	24	16	2	302	80	265	15	24	1	313	58	302	30	20	2	294	Siena.
36	178	25	8	..	151	54	160	17	6	2	156	32	163	16	13	..	127	Montepulciano.
143	471	49	24	2	453	134	425	32	30	3	469	90	465	46	33	2	421	Siena.
1 758	5 875	560	228	32	4 775	1 919	5 446	534	272	34	4 947	1 269	5 807	583	312	30	5 101	TOSCANA.
360	640	57	26	..	666	253	605	59	29	4	688	182	695	79	34	4	625	Ancona.
77	209	51	8	5	235	100	217	61	..	2	216	76	269	60	11	5	198	Ascoli Piceno.
165	320	26	12	..	218	143	280	16	16	..	243	102	324	25	11	1	235	Fermo.
242	529	77	20	5	453	243	497	77	25	2	459	178	593	85	22	6	433	Ascoli Piceno.
206	398	41	19	1	442	221	352	55	18	2	461	175	446	41	28	4	422	Macerata.
42	79	10	4	..	102	80	75	14	5	1	95	30	82	12	4	1	86	Camerino.
248	477	51	23	1	544	251	427	69	23	3	556	205	528	53	32	5	508	Macerata.
118	245	34	10	2	286	105	247	55	11	5	270	89	316	41	21	3	278	Pesaro.
93	222	55	7	3	324	107	201	41	11	4	311	66	247	38	4	4	305	Urbino.
211	467	89	17	5	610	212	448	96	22	9	581	155	563	79	25	7	583	Pesaro e Urbino
1 061	2 113	274	86	11	2 273	959	1 977	301	99	18	2 284	720	2 370	296	113	22	2 149	MARCHE.
131	502	107	33	6	488	197	464	114	36	4	495	104	489	96	21	6	457	Perugia.
65	144	32	4	2	120	72	140	32	6	1	156	68	166	34	11	1	151	Foligno.
40	101	38	1	2	91	46	95	19	4	1	114	26	67	22	3	2	110	Orvieto.
81	220	30	7	..	166	92	180	26	4	1	143	50	225	28	14	2	192	Rieti.
50	136	37	6	4	139	70	130	26	3	1	154	38	151	42	6	2	140	Spoletto.
53	192	32	10	3	150	59	184	45	10	4	184	66	194	52	20	3	167	Terni.
420	1 295	276	61	17	1 154	536	1 193	262	63	12	1 246	352	1 312	274	75	16	1 217	UMBRIA.
444	1 268	251	45	14	1 089	388	1 308	269	81	23	1 273	305	1 373	365	103	25	1 266	Roma.
35	67	13	5	..	49	12	65	20	6	2	57	8	78	12	3	2	59	Civitavecchia.
78	347	183	28	10	407	112	283	181	19	13	513	107	336	206	20	9	467	Frosinone.
57	206	53	5	7	185	49	164	60	9	10	249	57	175	73	16	9	239	Velletri.
125	351	113	6	5	396	136	306	125	17	4	388	246	366	129	15	1	325	Viterbo.
739	2 239	613	89	36	2 126	697	2 126	655	132	52	2 480	723	2 328	785	157	46	2 356	LAZIO.

Segue **TAVOLA II. — MOVIMENTO DELLO STATO CIVILE PER MESI,**

Anno 1891.

CIRCONDARI, PROVINCE E COMPARTIMENTI	GENNAIO					FEBBRAIO					MARZO							
	MATRIMONI	NATI		NATI-MORTI		MATRIMONI	NATI		NATI-MORTI		MATRIMONI	NATI		NATI-MORTI				
		Legittimi	Illegittimi ed esposti	Legittimi	Illegittimi ed esposti		MORTI	Legittimi	Illegittimi ed esposti	Legittimi		Illegittimi ed esposti	MORTI	Legittimi	Illegittimi ed esposti	Legittimi	Illegittimi ed esposti	MORTI
Aquila degli Abruzzi	46	427	14	13	1	311	58	419	17	17	3	277	24	597	18	9	1	280
Avezzano	80	410	25	9	..	259	73	375	23	6	..	245	48	494	27	12	1	255
Cittaducale	23	154	16	3	..	108	29	176	14	1	..	96	15	245	18	2	..	107
Solmona	70	300	13	6	..	228	63	299	8	14	..	215	49	447	16	24	2	176
Aquila degli Abruzzi.	219	1 291	68	31	1	906	223	1 269	62	38	3	833	136	1 783	79	47	4	818
Campobasso	82	445	22	32	..	325	118	474	19	26	..	314	93	561	25	16	..	334
Isernia	118	435	7	10	1	349	120	421	8	12	..	313	93	500	13	12	1	306
Larino	93	506	16	15	..	361	101	551	22	17	..	356	66	475	23	19	2	344
Campobasso.	293	1 386	45	57	1	1 035	339	1 446	49	55	..	983	252	1 536	61	47	3	984
Chieti	82	436	22	15	1	310	91	476	20	16	1	294	75	501	13	15	1	287
Lanciano	69	435	16	13	..	258	82	436	15	14	1	224	88	407	12	15	1	251
Vasto	80	453	12	21	..	326	69	497	17	13	..	325	85	521	14	15	..	265
Chieti	231	1 324	50	49	1	894	242	1 409	52	43	2	843	248	1 429	39	45	2	803
Teramo	106	638	32	14	..	379	112	656	29	17	..	343	68	591	33	14	..	297
Penne	64	403	8	10	..	267	64	454	26	13	1	281	35	426	18	18	2	240
Teramo	170	1 041	40	24	..	646	176	1 110	55	30	1	574	103	1 017	51	32	2	537
ABRUZZI E MOLISE	513	5 042	203	161	3	3 481	980	5 234	218	166	6	3 233	739	5 765	230	171	11	3 142
Avellino	126	664	16	33	2	498	135	533	13	23	1	502	102	598	16	24	..	474
Ariano di Puglia	67	396	16	19	..	260	90	398	10	14	..	274	58	371	11	15	..	254
S. Angelo de' Lombardi	92	470	9	13	..	292	109	462	7	10	1	227	67	484	12	16	3	259
Avellino	285	1 530	41	65	2	1 050	334	1 393	30	47	2	1 003	227	1 453	39	55	3	987
Benevento	74	453	12	11	..	331	92	381	14	7	..	251	67	405	13	7	..	282
Cerreto Sannita	68	264	3	17	..	166	80	231	6	10	..	141	32	264	4	10	..	134
S. Bartolomeo in Galdo	60	257	6	17	..	178	82	255	4	15	..	163	43	249	10	21	..	153
Benevento	202	974	21	45	..	675	254	867	24	32	..	555	142	918	27	38	..	569
Caserta	188	1 170	44	55	3	851	200	1 044	57	54	6	763	152	973	32	47	1	735
Gaeta	104	554	34	18	3	423	122	546	30	21	..	373	96	617	28	18	..	402
Nola	46	416	5	6	..	296	75	354	4	17	..	230	61	317	..	20	..	225
Piedimonte d'Alife	45	162	4	3	1	103	40	134	3	1	..	86	26	155	4	2	..	104
Sora	100	585	14	21	4	377	96	565	9	10	2	370	62	572	4	20	2	350
Caserta	483	2 887	101	103	11	2 050	533	2 643	83	103	8	1 822	397	2 634	68	107	3	1 816
Napoli	296	2 502	157	172	18	2 181	302	2 101	131	121	11	2 105	303	1 996	140	127	15	1 934
Casoria	87	662	9	23	..	360	117	607	4	23	..	348	61	561	7	30	1	391
Castellammare di Stabia	105	333	23	38	..	442	108	684	13	38	..	432	96	617	64	41	2	442
Pozzuoli	43	336	6	23	..	194	42	313	4	17	..	202	37	329	2	13	..	209
Napoli	531	4 338	195	256	18	3 177	569	3 705	152	199	11	3 087	497	3 503	213	211	18	2 976
Salerno	233	1 105	75	60	1	843	184	954	71	53	..	733	129	907	81	60	..	773
Campagna	63	373	19	21	..	282	65	369	15	10	1	232	26	343	16	12	1	248
Sala Consilina	57	235	8	14	..	149	63	238	7	8	..	152	41	233	18	8	..	163
Vallo della Lucania	73	298	18	198	76	292	17	167	45	303	15	1	..	181
Salerno	426	2 011	120	95	1	1 472	388	1 843	110	71	1	1 284	241	1 836	130	81	1	1 365
CAMPANIA	1 927	11 740	478	564	32	8 424	2 078	10 451	399	452	22	7 751	1 504	10 344	477	492	25	7 713

Anno 1891.

PER CIRCONDARI, PER PROVINCE E PER COMPARTIMENTI.

APRILE						MAGGIO						GIUGNO						CIRCONDARI, PROVINCE E COMPARTIMENTI
MATRIMONI	NATI		NATI-MORTI		MORTI	MATRIMONI	NATI		NATI-MORTI		MORTI	MATRIMONI	NATI		NATI-MORTI		MORTI	
	Legittimi	Illegittimi ed esposti	Legittimi	Illegittimi ed esposti			Legittimi	Illegittimi ed esposti	Legittimi	Illegittimi ed esposti			Legittimi	Illegittimi ed esposti	Legittimi	Illegittimi ed esposti		
61	564	21	15	..	267	61	487	15	11	..	188	109	394	19	5	1	206	Aquila degli Abruzzi.
80	491	25	10	1	301	68	432	24	12	2	204	47	344	31	10	..	197	Avezzano.
40	240	20	6	1	112	29	220	15	7	..	104	32	158	18	7	..	106	Cittaducale.
59	386	8	10	..	179	34	418	8	20	1	149	44	373	7	13	..	145	Solmona.
240	681	74	41	2	859	192	557	62	50	3	645	232	269	75	35	1	654	Aquila degli Abruzzi.
95	461	18	28	..	283	75	392	20	9	..	255	65	324	11	20	..	272	Campobasso.
112	420	8	15	..	290	96	373	7	7	..	246	87	415	11	10	..	248	Isernia.
78	386	14	12	..	263	77	320	7	11	..	227	73	273	9	6	1	226	Larino.
285	267	40	55	..	836	248	1085	34	27	..	728	225	1012	31	36	1	746	Campobasso.
99	435	19	9	..	249	96	390	19	16	..	187	84	310	11	9	2	179	Chieti.
84	363	13	12	3	220	96	351	19	10	..	181	57	318	17	14	1	185	Lanciano.
95	399	14	12	1	265	89	357	12	15	1	177	90	287	14	12	4	167	Vasto.
278	197	46	33	4	734	281	1098	50	41	1	545	231	915	42	35	7	531	Chieti.
147	524	43	11	..	281	104	503	34	16	1	241	93	381	40	10	1	237	Teramo.
66	358	14	19	2	224	73	378	13	15	..	197	47	251	13	17	..	187	Penne.
213	882	57	30	2	505	177	881	47	31	1	438	140	632	53	27	1	424	Teramo.
1016	5027	217	159	8	2934	898	4621	193	149	5	2356	828	3828	201	133	10	2355	ABRUZZI E MOLISE.
101	514	22	18	..	462	86	494	17	14	..	385	100	500	18	22	1	422	Avellino.
57	409	15	14	..	222	57	287	6	11	..	186	45	257	6	185	Ariano di Puglia.
87	455	14	6	..	243	68	400	15	14	..	207	54	320	7	9	..	239	S. Angelo de' Lombardi.
245	378	51	38	..	927	211	1181	38	39	..	778	197	1077	34	37	1	846	Avellino
74	336	3	19	..	194	67	326	12	6	1	191	64	295	11	16	1	199	Benevento.
54	241	4	9	..	137	35	223	6	10	1	120	52	176	5	8	..	102	Cerreto Saonita
47	234	5	6	..	155	52	213	8	4	..	159	19	150	7	6	..	120	S. Bartolomeo in Galdo.
175	811	12	34	..	486	154	762	26	20	2	470	135	621	23	30	1	421	Benevento.
156	892	43	31	3	609	220	805	44	43	..	546	175	724	22	39	..	555	Caserta.
99	576	31	19	2	423	114	437	17	16	1	272	104	404	24	20	..	281	Gaeta.
52	297	5	19	..	244	58	306	3	13	..	222	52	341	3	15	..	266	Nola.
39	123	3	7	..	93	28	134	2	4	..	58	41	106	3	3	..	101	Piedimonte d'Alife.
74	497	19	23	1	313	93	499	11	10	1	258	83	390	9	9	1	257	Sora.
420	385	101	99	6	1682	513	2181	77	86	2	1356	455	1965	61	86	1	1460	Caserta.
386	1813	137	113	13	1515	474	1704	125	95	12	1307	469	1606	132	89	11	1488	Napoli.
71	487	2	15	..	310	98	403	3	21	..	268	91	420	15	30	..	393	Casoria.
108	624	8	42	1	388	110	542	15	31	5	401	83	551	13	28	..	558	Castellammare di Stabia.
52	261	6	8	..	179	49	225	1	10	..	136	36	252	5	14	..	161	Pozzuoli.
617	3185	153	178	14	2392	731	2874	144	157	17	2112	679	2829	165	161	11	2600	Napoli.
169	334	67	45	..	631	172	849	75	45	..	556	144	836	67	49	2	671	Salerno.
69	274	14	15	..	211	69	237	9	17	..	177	53	223	10	16	1	186	Campagna.
57	211	9	5	1	145	61	183	11	9	1	133	32	170	11	9	..	103	Sala Consilina.
57	205	12	1	..	180	71	241	10	5	..	133	55	204	10	4	..	118	Vallo della Lucania.
352	1524	102	66	1	1167	373	1510	105	76	1	999	284	1433	98	78	3	1078	Salerno.
1809	9283	419	415	21	6654	1982	8508	390	378	22	5715	1750	7925	381	392	17	6405	CAMPANIA.

Anno 1891.

CIRCONDARI, PROVINCE E COMPARTIMENTI	LUGLIO						AGOSTO						SETTEMBRE					
	MATRIMONI	NATI		NATI-MORTI		MORTI	MATRIMONI	NATI		NATI-MORTI		MORTI	MATRIMONI	NATI		NATI-MORTI		MORTI
		Legittimi	Illegittimi ed esposti	Legittimi	Illegittimi ed esposti			Legittimi	Illegittimi ed esposti	Legittimi	Illegittimi ed esposti			Legittimi	Illegittimi ed esposti	Legittimi	Illegittimi ed esposti	
Aquila degli Abruzzi	157	355	22	2	1	212	138	257	14	7	1	313	129	223	18	6	..	331
Avezzano	76	320	25	11	..	266	89	300	30	10	..	392	94	307	21	5	..	348
Cittaducale	50	140	16	5	1	97	58	120	12	3	..	143	42	105	15	2	..	145
Solmona	90	308	5	13	..	196	100	267	5	18	2	389	85	265	7	11	1	294
Aquila degli Abruzzi.	373	1 123	68	31	2	771	385	944	61	38	3	1 237	350	900	61	24	1	1 118
Campobasso	55	319	23	10	..	286	54	318	13	14	..	501	69	373	16	12	..	456
Isernia	81	376	12	7	..	319	93	380	8	8	2	373	111	417	6	7	1	365
Larino	33	305	12	10	1	298	44	298	8	14	2	479	57	373	10	11	1	498
Campobasso.	169	1 000	47	27	1	903	191	996	29	36	4	1 353	237	1 163	32	30	2	1 319
Chieti	61	296	21	10	1	257	60	291	12	9	..	364	61	283	10	12	..	351
Lanciano	81	297	14	10	..	248	68	279	18	12	..	296	81	324	19	12	..	371
Vasto	54	336	9	13	1	273	55	305	13	14	1	364	69	305	12	19	1	421
Chieti	196	929	44	33	2	758	183	875	43	35	1	1 024	211	912	41	43	1	1 143
Teramo	68	374	27	9	..	263	91	351	23	11	..	360	102	392	23	12	..	370
Penne	37	244	11	14	2	211	49	211	16	8	1	267	64	281	20	12	..	278
Teramo.	105	618	38	23	2	474	140	562	39	19	1	627	166	673	43	24	..	648
ABRUZZI E MOLISE	843	3 670	197	114	7	2 926	899	3 377	172	128	9	4 241	964	3 648	177	121	4	4 228
Avellino	71	541	14	16	..	622	77	547	25	15	1	647	109	595	14	18	2	505
Ariano di Puglia	24	270	14	16	..	234	41	290	11	9	..	372	53	353	9	12	2	415
S. Angelo de' Lombardi	47	343	5	5	..	329	73	457	4	11	..	513	77	522	6	19	..	490
Avellino.	142	1 154	33	37	..	1 185	191	1 294	40	35	1	1 532	239	1 470	29	49	4	1 410
Benevento	47	346	8	8	..	282	40	350	6	9	..	393	66	351	9	12	..	430
Cerreto Sannita	30	224	2	9	..	143	37	191	4	11	1	224	59	234	3	9	1	190
S. Bartolomeo in Galdo	15	173	6	8	..	135	15	191	1	15	..	237	31	201	7	5	1	239
Benevento	92	743	16	25	..	560	92	732	11	35	1	854	156	786	19	26	2	859
Caserta	122	928	32	37	3	904	134	982	25	42	2	1 014	183	916	25	38	2	812
Gaeta	80	446	21	13	..	328	89	470	23	25	1	362	104	474	27	16	1	319
Nola	55	309	3	6	4	396	53	287	1	8	..	346	61	319	2	11	1	284
Piedimonte d'Alife	26	117	3	3	..	113	21	144	..	4	1	107	45	159	3	3	..	108
Sora	81	400	6	10	1	330	114	392	11	12	..	378	93	398	10	18	1	366
Caserta.	364	2 200	65	69	8	2 071	411	2 275	60	91	4	2 207	486	2 266	67	86	5	1 889
Napoli	441	1 731	140	87	11	1 744	430	1 650	127	117	13	1 411	395	1 577	128	86	16	1 188
Casoria	96	502	7	18	1	517	108	454	8	23	1	414	101	500	4	15	..	386
Castellammare di Stabia	93	575	18	26	..	876	87	590	4	33	..	746	110	578	7	43	..	500
Pozzuoli	42	254	2	21	..	186	49	219	..	9	..	175	47	267	2	10	..	126
Napoli	672	3 062	167	152	12	3 323	674	2 913	139	182	14	2 746	653	2 922	141	154	16	2 200
Salerno	140	835	68	47	..	1 020	143	816	62	45	1	992	180	867	69	49	..	846
Campagna	49	267	10	10	..	229	58	315	11	19	3	281	76	321	7	22	2	359
Sala Consilina	46	185	5	6	..	121	53	232	8	10	..	187	42	198	14	8	..	193
Vallo della Lucania	48	226	11	3	..	140	65	206	8	1	..	242	48	256	17	3	..	224
Salerno.	283	1 513	94	66	..	1 510	319	1 569	89	75	4	1 702	346	1 642	107	82	2	1 622
CAMPANIA	1 553	8 672	375	349	20	8 649	1 687	8 783	339	418	24	9 041	1 880	9 086	363	397	29	7 980

PER CIRCONDARI, PER PROVINCE E PER COMPARTIMENTI.

Anno 1891.

OTTOBRE						NOVEMBRE						DICEMBRE						CIRCONDARI, PROVINCE E COMPARTIMENTI
NATI		NATI-MORTI		MORTI	MATRIMONI	NATI		NATI-MORTI		MORTI	MATRIMONI	NATI		NATI-MORTI		MORTI		
Legittimi	Illegittimi ed esposti	Legittimi	Illegittimi ed esposti			Legittimi	Illegittimi ed esposti	Legittimi	Illegittimi ed esposti			Legittimi	Illegittimi ed esposti	Legittimi	Illegittimi ed esposti		Legittimi	
116	233	16	7	1	280	90	192	12	5	1	265	84	283	8	8	1	255	Aquila degli Abruzzi.
81	275	25	5	..	274	120	259	19	8	..	230	130	307	12	9	..	271	Avezzano.
39	114	8	1	..	132	47	105	11	1	..	116	42	106	14	6	..	111	Cittaducale.
90	258	10	7	..	208	97	218	4	10	..	207	89	260	10	18	..	196	Solmona.
326	880	59	20	1	894	354	774	46	24	1	818	345	956	44	41	1	833	Aquila degli Abruzzi.
103	381	12	15	..	320	112	289	11	10	..	321	96	255	7	17	..	309	Campobasso.
110	419	8	9	..	297	137	380	10	9	..	288	149	356	8	6	..	239	Isernia.
101	327	10	8	..	365	111	302	8	11	1	307	118	307	8	14	2	343	Larino.
314	127	30	32	..	982	360	971	29	30	1	916	363	918	23	37	2	891	Campobasso
100	281	8	13	..	242	89	301	15	14	..	288	131	388	23	17	..	259	Chieti.
86	295	13	10	..	301	97	277	13	15	1	263	102	323	16	13	..	274	Lanciano.
101	311	10	18	2	298	99	268	9	8	2	284	137	335	13	13	..	278	Vasto.
287	887	31	41	2	841	285	846	37	37	3	835	370	1046	52	43	..	811	Chieti.
144	423	25	21	..	300	176	382	27	15	..	306	113	508	28	12	2	322	Teramo.
107	245	9	9	..	240	147	267	8	12	..	259	65	343	18	12	..	290	Penne.
251	668	34	30	..	540	323	649	35	27	..	565	178	851	46	24	2	561	Teramo.
178	3 562	154	123	3	3 257	1 322	3 240	147	118	5	3 134	1 256	3 771	165	145	5	3 096	ABRUZZI E MOLISE.
115	563	13	18	..	420	116	471	13	24	2	389	208	575	16	14	..	411	Avellino.
91	336	10	10	..	342	86	276	6	10	..	267	96	238	10	12	..	297	Ariano di Puglia.
100	488	5	15	..	374	99	410	6	12	..	386	139	365	11	8	1	397	S. Angelo de' Lombardi.
306	1 387	28	43	..	1 142	301	1 157	25	46	2	1 042	443	1 178	37	34	1	1 065	Avellino.
77	338	8	10	..	348	75	303	5	13	..	372	99	336	7	5	1	371	Benevento.
76	218	1	10	1	174	89	229	3	7	..	202	95	221	3	8	..	158	Cerreto Sannita
50	187	5	8	..	185	71	157	5	5	..	161	73	162	3	8	1	146	S. Bartolomeo in Galdo.
203	743	14	28	1	707	235	689	13	25	..	735	267	719	13	21	2	675	Benevento.
240	990	34	56	1	693	346	985	32	42	..	686	233	1 049	29	45	2	752	Caserta.
121	521	27	22	..	271	152	487	33	17	1	317	168	484	25	17	..	333	Gaeta.
58	316	1	11	..	259	74	329	4	7	..	249	92	356	2	12	1	264	Nola.
45	125	3	6	..	93	51	129	4	4	..	96	48	136	1	4	..	129	Piedimonte d'Alife.
124	444	4	18	..	282	124	396	8	17	1	311	169	475	3	13	1	316	Sora.
588	2 396	69	113	1	1 598	747	2 326	81	87	2	1 659	710	2 500	60	91	4	1 794	Caserta.
466	1 772	129	112	8	1 181	383	1 377	122	110	14	1 331	389	1 743	135	139	15	1 565	Napoli.
94	532	4	29	..	332	152	505	8	26	..	344	91	535	4	34	1	369	Casoria.
130	609	15	48	4	410	180	651	11	36	..	399	151	615	9	47	2	431	Castellammare di Stabia.
43	263	5	14	..	118	62	266	3	9	..	152	52	297	4	16	1	188	Pozzuoli.
733	3 176	153	203	12	2 041	727	3 099	144	181	14	2 226	683	3 190	152	236	19	2 553	Napoli.
190	940	65	58	2	698	204	971	57	52	..	710	247	968	63	52	..	726	Salerno.
103	351	16	17	1	332	106	277	8	15	1	291	66	284	8	26	2	276	Campagna.
50	233	7	3	..	204	84	185	7	7	..	182	59	179	2	6	1	179	Sala Consilina.
78	308	16	3	..	199	101	247	13	3	..	185	52	260	14	3	1	196	Vallo della Lueania.
421	1 832	104	76	3	1 433	495	1 680	85	77	1	1 368	424	1 691	87	87	4	1 377	Salerno.
251	9 534	368	463	17	6 921	2 505	8 951	348	416	19	7 030	2 527	9 278	349	469	30	7 464	CAMPANIA.

Segue TAVOLA II. — MOVIMENTO DELLO STATO CIVILE PER MESI,

Anno 1891.

CIRCONDARI, PROVINCE E COMPARTIMENTI	GENNAIO					FEBBRAIO					MARZO							
	MATRIMONI	NATI		NATI-MORTI		MORTI	MATRIMONI	NATI		NATI-MORTI		MORTI	MATRIMONI	NATI		NATI-MORTI		MORTI
		Legittimi	Illegittimi ed esposti	Legittimi	Illegittimi ed esposti			Legittimi	Illegittimi ed esposti	Legittimi	Illegittimi ed esposti			Legittimi	Illegittimi ed esposti			
Bari delle Puglie	214	1 514	51	60	3	1 028	231	1 249	42	36	4	950	107	1 169	48	41	3	913
Altamura	120	565	19	26	..	341	81	487	16	10	..	326	21	511	13	9	..	342
Barletta	283	1 715	42	92	5	1 058	266	1 262	50	75	1	908	119	1 230	33	64	2	744
Bari delle Puglie	617	3 794	112	178	8	2 427	578	2 998	108	121	5	2 184	247	2 910	94	114	5	1 999
Foggia	120	892	40	38	2	528	154	772	24	29	2	482	77	677	27	38	1	602
Bovino	47	213	2	10	..	139	54	216	8	4	..	140	25	218	5	9	..	152
San Severo	126	734	19	21	..	353	107	720	15	14	1	350	91	621	14	16	..	367
Foggia	293	1 844	61	69	2	1 020	315	1 708	47	47	3	972	193	1 516	46	63	1	1 121
Lecce	77	636	27	15	..	387	79	513	27	13	..	396	61	524	33	13	..	421
Brindisi	85	511	24	26	1	378	62	552	18	10	3	412	51	519	24	16	1	418
Gallipoli	70	635	21	8	..	327	66	556	19	10	..	285	61	500	30	13	1	371
Taranto	118	780	41	27	..	513	85	705	39	32	2	438	40	674	37	23	1	513
Lecce	350	2 562	113	76	1	1 605	292	2 326	103	65	5	1 531	213	2 217	124	65	3	1 723
PUGLIE	1 260	8 200	286	323	11	5 052	1 185	7 032	258	233	13	4 687	653	6 643	264	242	9	4 843
Potenza	153	552	33	25	2	459	146	566	34	21	..	406	78	685	38	28	..	459
Lagonegro	76	368	34	20	3	263	87	344	29	14	1	219	51	418	27	7	1	225
Matera	65	471	19	27	1	362	92	465	26	15	2	298	54	419	23	18	3	347
Melfi	109	497	23	21	3	315	96	464	23	18	2	296	78	495	24	18	..	286
BASILICATA	403	1 888	109	93	9	1 399	421	1 839	111	68	5	1 219	261	2 017	112	71	4	1 317
Catanzaro	92	470	26	20	..	435	125	484	33	11	1	371	91	498	44	23	4	361
Cotrone	41	272	27	6	1	170	30	253	25	2	1	177	45	218	30	1	1	176
Monteleone di Calabria	112	540	30	9	4	372	98	513	19	10	2	296	70	574	26	21	1	331
Nicastro	93	373	22	10	3	243	93	328	30	4	1	199	87	353	31	5	4	213
Catanzaro	338	1 655	105	45	8	1 225	346	1 578	107	27	5	1 043	293	1 643	131	50	10	1 081
Cosenza	91	611	74	16	3	441	98	614	64	14	2	414	97	640	88	22	1	373
Castrovillari	78	394	30	16	4	275	87	351	24	12	4	284	63	400	32	14	3	225
Paola	59	290	17	12	..	199	91	270	35	12	1	185	49	322	39	11	3	203
Rossano	21	258	27	5	..	199	20	211	28	13	1	190	27	228	28	10	..	159
Cosenza	249	1 533	148	49	7	1 114	296	1 446	151	51	8	1 073	236	1 590	187	57	7	960
Reggio di Calabria	92	576	26	32	..	345	106	581	22	22	..	324	50	535	43	29	..	285
Gerace	82	398	42	11	2	346	91	381	50	17	2	273	52	408	43	16	..	283
Palmi	110	623	28	21	1	336	112	536	33	20	1	282	67	599	31	14	..	301
Reggio di Calabria	284	1 597	96	64	3	1 027	309	1 498	105	59	3	879	169	1 542	117	59	..	869
CALABRIE	871	4 805	349	158	18	3 366	951	4 522	363	137	16	2 995	698	4 780	435	166	17	2 910
Caltanissetta	84	604	29	22	..	406	70	619	41	17	..	364	46	554	39	7	..	306
Piazza Armerina	63	426	51	10	1	340	86	406	40	9	1	307	33	402	31	18	2	252
Terranova di Sicilia	55	305	19	7	1	248	48	321	13	6	..	189	31	307	20	3	..	166
Caltanissetta	202	1 335	99	39	2	994	204	1 346	94	32	1	860	110	1 263	90	28	2	724

PER CIRCONDARI, PER PROVINCE E PER COMPARTIMENTI.

Anno 1891.

MATRIMONI	APRILE					MAGGIO					GIUGNO					CIRCONDARI, PROVINCE E COMPARTIMENTI		
	NATI		NATI-MORTI		MORTI	NATI		NATI-MORTI		MORTI	NATI		NATI-MORTI		MORTI			
	Legittimi	Illegittimi ed esposti	Legittimi	Illegittimi ed esposti		Legittimi	Illegittimi ed esposti	Legittimi	Illegittimi ed esposti		Legittimi	Illegittimi ed esposti	Legittimi	Illegittimi ed esposti				
289	1 159	51	49	3	802	258	1 278	36	58	..	797	133	987	38	62	2	822	Bari delle Puglie.
102	394	15	7	..	278	91	452	19	8	..	257	37	330	12	13	..	226	Altamura.
251	1 175	34	59	2	626	236	1 174	28	51	1	539	125	928	19	57	2	643	Barletta.
642	2 728	100	115	5	1 706	585	2 904	83	112	1	593	295	2 245	69	132	4	1 691	Bari delle Puglie.
151	543	27	23	1	495	130	557	17	22	1	398	99	472	18	27	1	415	Foggia.
28	168	4	6	1	162	42	142	4	5	..	126	24	134	8	10	..	118	Bovino.
107	487	16	5	..	417	74	481	11	10	..	341	71	435	13	6	1	405	San Severo.
286	1 198	47	34	2	1 074	246	1 180	32	37	1	860	194	1 041	39	43	2	938	Foggia.
110	510	28	18	2	345	113	476	26	8	1	272	70	395	18	15	..	326	Lecce.
128	463	23	14	..	297	125	478	7	12	..	387	55	372	18	8	..	357	Brindisi.
110	489	22	10	3	419	152	488	23	1	1	390	97	426	10	5	..	340	Gallipoli.
151	621	22	21	3	460	129	618	31	21	3	373	89	468	25	21	3	406	Taranto.
499	2 083	95	58	8	1 521	519	2 060	87	42	5	1 422	311	1 661	71	49	3	1 429	Lecce
427	6 009	242	207	15	4 301	1 350	6 144	202	191	7	3 875	800	4 947	179	224	9	4 058	PUGLIE.
145	512	32	29	2	407	83	508	23	21	1	290	88	390	45	20	2	280	Potenza.
91	353	27	10	..	228	92	306	28	11	..	194	86	282	14	12	..	167	Lagonegro.
92	322	13	18	..	341	93	349	11	8	..	253	72	263	14	11	2	218	Matera.
168	400	21	26	..	267	51	349	15	19	..	310	98	357	14	19	1	285	Melfi.
496	1 587	93	83	2	1 243	319	1 512	77	59	1	1 047	344	1 292	87	62	5	950	BASILICATA.
91	454	31	16	2	287	98	349	27	14	1	265	52	387	25	15	1	228	Catanzaro.
48	210	21	6	2	162	63	158	19	5	..	110	39	150	16	5	2	117	Cotrone.
79	496	23	11	1	300	101	464	21	8	..	214	79	392	19	12	2	237	Monteleone di Calabria.
78	298	24	6	..	231	82	286	20	3	..	175	71	254	18	7	1	135	Nicastro.
296	1 458	99	39	5	980	344	1 257	87	30	1	764	241	1 183	78	39	6	717	Catanzaro.
133	527	63	9	1	367	131	483	65	20	1	283	85	414	60	15	2	237	Cosenza.
130	322	22	9	1	235	84	263	20	9	2	201	71	255	17	14	..	188	Castrovillari.
84	290	25	7	..	210	82	282	27	18	1	162	57	239	17	16	..	119	Paola.
37	168	12	3	1	135	45	150	22	5	..	119	34	118	17	6	..	115	Rossano.
384	1 307	122	28	3	947	342	1 178	134	52	4	765	247	1 026	111	51	2	709	Cosenza.
78	450	26	17	3	271	85	466	29	22	1	219	80	368	16	14	2	182	Reggio di Calabria.
86	313	43	20	6	261	71	317	31	20	1	215	48	329	36	11	2	189	Gerace.
102	528	29	17	1	289	72	452	36	25	1	208	79	406	26	7	1	185	Palmi.
266	1 291	98	54	10	821	228	1 235	96	67	3	642	207	1 103	78	32	5	556	Reggio di Calabria.
946	4 056	319	121	18	2 748	914	3 670	317	149	8	2 171	695	3 312	267	122	13	1 982	CALABRIE.
80	408	20	14	..	226	75	369	19	17	1	178	69	313	26	10	..	178	Caltanissetta
87	317	33	5	3	214	49	289	21	6	1	214	61	277	16	9	1	184	Piazza Armerina.
56	221	19	10	..	154	50	240	12	6	..	145	41	207	13	5	1	192	Terranova di Sicilia.
223	946	72	29	3	594	174	898	52	29	2	537	171	797	55	24	2	554	Caltanissetta.

Segue TAVOLA II. — MOVIMENTO DELLO STATO CIVILE PER MESI,

Anno 1891.

CIRCONDARI, PROVINCIE E COMPARTIMENTI	LUGLIO						AGOSTO						SETTEMBRE					
	NATI			NATI-MORTI			NATI			NATI-MORTI			NATI			NATI-MORTI		
	MATRIMONI	Legittimi	Illegittimi ed esposti	Legittimi	Illegittimi ed esposti	MORTI	MATRIMONI	Legittimi	Illegittimi ed esposti	Legittimi	Illegittimi ed esposti	MORTI	MATRIMONI	Legittimi	Illegittimi ed esposti	Legittimi	Illegittimi ed esposti	MORTI
Bari delle Puglie	124	950	43	43	3	885	370	994	32	31	4	833	306	981	48	43	3	796
Altamura	24	364	12	16	..	328	51	433	12	20	1	411	129	437	11	12	1	372
Barletta	124	944	27	50	3	788	214	1 046	25	57	1	799	186	981	26	49	2	783
Bari delle Puglie	272	2 258	82	109	6	2 001	635	2 473	69	108	6	2 043	621	2 399	85	104	6	1 951
Foggia	48	533	17	30	3	632	100	623	22	26	5	652	134	586	17	34	..	589
Bovino	14	192	4	10	..	241	13	200	6	5	1	327	31	173	3	6	..	300
San Severo	42	451	12	8	..	664	57	463	7	15	1	734	116	529	12	12	..	676
Foggia	104	1 176	33	48	3	1 537	170	1 286	35	46	7	1 713	281	1 288	32	52	..	1 595
Lecce	77	394	16	14	..	343	101	425	26	11	..	422	94	477	31	14	1	343
Brindisi	68	387	16	10	..	366	161	392	27	18	..	298	68	390	19	17	1	269
Gallipoli	115	388	15	2	..	580	141	413	13	17	..	518	85	408	13	10	..	383
Taranto	63	553	29	19	..	487	147	567	25	24	..	443	163	538	30	18	3	381
Lecce	323	1 722	76	51	..	1 776	550	1 797	91	70	..	1 681	410	1 813	89	59	5	1 376
PUGLIE	699	5 156	191	208	9	5 314	1 355	5 556	195	224	13	5 437	1 312	5 500	206	215	11	4 892
Potenza	74	474	19	41	3	429	98	500	32	18	..	679	115	577	30	20	2	738
Lagonegro	58	293	26	14	..	269	66	304	18	9	2	334	99	356	20	19	..	311
Matera	28	342	16	20	..	408	43	400	20	13	1	453	129	436	18	20	..	461
Melfi	57	369	21	20	..	374	72	425	25	25	..	545	89	517	18	27	..	640
BASILICATA	217	1 478	82	95	3	1 480	279	1 629	95	65	3	2 011	432	1 886	86	86	2	2 150
Catanzaro	64	404	23	11	2	345	93	403	20	19	3	362	170	367	36	13	1	389
Cotrone	35	176	20	6	1	184	55	191	28	8	..	189	69	216	18	3	..	166
Monteleone di Calabria	73	405	31	8	..	284	106	386	25	15	..	421	128	396	16	6	..	454
Nicastro	73	313	21	4	..	164	93	326	23	2	1	267	92	360	19	2	..	262
Catanzaro	245	1 298	95	29	3	977	347	1 306	96	44	4	1 239	459	1 339	89	24	1	1 271
Cosenza	109	541	52	13	..	338	191	545	65	14	4	511	249	539	64	12	2	493
Castrovillari	56	329	16	11	4	252	66	298	30	2	3	378	100	330	23	11	1	316
Paola	55	281	24	10	..	161	76	291	25	13	..	222	94	271	30	11	..	265
Rossano	42	157	24	13	1	175	65	174	17	6	..	207	75	189	19	5	2	197
Cosenza	262	1 308	116	47	5	926	398	1 308	137	35	7	1 318	518	1 329	136	39	5	1 271
Reggio di Calabria	71	381	22	14	3	301	96	349	18	6	..	360	114	394	17	14	1	326
Gerace	60	337	22	9	..	220	88	363	32	12	..	344	86	361	25	12	1	312
Palmi	96	390	21	14	2	235	107	420	23	13	2	369	72	425	23	8	..	340
Reggio di Calabria	227	1 108	65	37	5	756	291	1 137	73	31	2	1 073	272	1 180	65	34	2	978
CALABRIE	734	3 714	276	113	13	2 659	1 036	3 751	306	110	13	3 630	1 249	3 848	290	97	8	3 520
Caltanissetta	35	401	24	21	1	349	49	377	25	7	..	500	102	399	18	18	2	425
Piazza Armerina	49	296	26	12	1	324	60	312	38	13	1	413	96	315	30	12	..	320
Terranova di Sicilia	33	240	15	8	..	277	57	253	15	13	1	293	90	230	4	5	..	197
Caltanissetta	117	937	65	41	2	950	166	942	78	33	2	1 206	288	944	52	35	2	942

PER CIRCONDARI, PER PROVINCE E PER COMPARTIMENTI.

Anno 1891.

MATEMONTI	OTTOBRE					NOVEMBRE					DICEMBRE					CIRCONDARI, PROVINCE E COMPARTIMENTI		
	NATI		NATI-MORTI			MATEMONTI	NATI		NATI-MORTI			MATEMONTI	NATI		NATI-MORTI			
	Legittimi	Illegittimi ed esposti	Legittimi	Illegittimi ed esposti	MORTI		Legittimi	Illegittimi ed esposti	Legittimi	Illegittimi ed esposti	MORTI		Legittimi	Illegittimi ed esposti	Legittimi		Illegittimi ed esposti	MORTI
231	1 018	41	45	6	790	309	1 153	31	58	1	745	168	1 078	30	65	2	650	Bari delle Puglie.
88	424	18	10	1	355	107	420	16	25	..	369	65	440	14	26	..	387	Altamura.
142	1 005	25	51	..	714	236	1 091	24	68	2	692	196	822	25	86	1	602	Barletta.
461	2 447	84	106	7	1 859	652	2 664	71	151	3	1 806	429	2 340	69	177	3	1 639	Bari delle Puglie.
128	597	23	26	3	488	145	600	24	40	4	512	141	525	18	31	4	529	Foggia.
48	197	2	8	..	246	56	153	3	5	..	203	72	168	2	12	1	187	Bovino.
146	537	19	18	..	528	142	440	14	6	..	477	91	439	12	10	..	475	San Severo.
322	1 331	44	52	3	1 262	343	1 193	41	51	4	1 192	304	1 132	32	53	5	1 191	Foggia.
145	473	22	8	1	314	149	501	22	7	..	333	93	519	27	14	1	320	Lecce.
84	419	21	9	..	286	125	431	12	21	..	273	115	369	20	18	3	301	Brindisi.
98	476	26	10	2	335	129	479	16	11	..	362	112	576	15	17	..	350	Gallipoli.
187	546	23	29	2	344	182	623	31	22	5	376	106	534	27	26	2	342	Taranto.
514	1 914	92	56	5	1 279	585	2 034	81	61	5	1 344	426	1 998	89	75	6	1 313	Lecce.
297	5 692	220	214	15	4 400	1 580	5 891	193	263	12	4 342	1 159	5 470	190	305	14	4 143	PUGLIE.
146	583	21	14	..	574	144	485	36	27	1	473	133	423	21	23	1	438	Potenza.
105	362	25	14	1	278	110	326	16	10	1	311	84	306	22	12	..	310	Lagonegro.
162	448	23	23	..	386	105	417	13	17	..	338	73	406	11	16	..	344	Matera.
83	391	20	20	..	430	68	371	15	21	..	363	94	329	19	20	1	361	Melfi.
496	1 784	89	71	1	1 668	427	1 599	80	75	2	1 485	384	1 464	73	71	2	1 453	BASILICATA.
150	461	37	17	..	354	169	449	29	34	..	439	133	465	32	15	3	366	Catanzaro.
95	245	17	7	1	158	66	240	26	2	..	170	69	251	40	4	1	193	Cotrone.
173	447	25	6	1	424	211	449	24	7	2	431	152	438	24	15	2	330	Monteleone di Calabria.
92	428	32	7	..	258	77	362	24	7	..	271	120	310	38	6	5	301	Nicastro.
510	1 581	111	37	2	1 194	523	1 500	103	50	2	1 311	474	1 464	134	40	11	1 240	Catanzaro.
189	600	68	20	2	415	145	555	52	23	1	406	167	525	60	15	2	448	Cosenza.
111	347	22	14	2	279	87	289	14	16	..	274	81	302	33	19	7	235	Castrovillari.
68	337	25	6	..	218	99	312	40	11	..	261	94	269	20	11	..	245	Paola.
71	176	22	11	2	134	66	179	23	9	1	161	33	173	25	6	..	166	Rossano.
439	1 460	137	51	6	1 096	397	1 335	129	59	2	1 102	375	1 269	138	51	9	1 094	Cosenza.
99	398	34	18	..	285	112	402	25	17	1	277	98	408	27	13	..	299	Reggio di Calabria.
94	386	30	15	8	325	113	429	36	16	..	347	91	397	39	12	1	328	Gerace.
89	431	23	17	2	341	124	444	20	18	1	311	124	405	23	19	1	278	Palmi.
282	1 215	87	50	10	951	349	1 275	81	51	2	955	313	1 210	89	44	2	995	Reggio di Calabria.
231	4 256	335	138	18	3 241	1 269	4 110	313	160	6	3 348	1 162	3 943	361	135	22	3 239	CALABRIE.
122	417	16	11	2	380	98	362	20	23	1	310	76	450	22	29	1	304	Caltanissetta
95	314	35	10	1	259	93	272	28	9	3	263	35	340	39	11	..	231	Piazza Armerina.
82	280	8	13	..	187	65	240	11	7	1	172	34	256	12	3	2	199	Terranova di Sicilia.
299	1 011	59	34	3	826	256	874	59	39	5	745	145	1 046	73	43	3	734	Caltanissetta.

Segue TAVOLA II. — MOVIMENTO DELLO STATO CIVILE PER MESI,

Anno 1891.

CIRCONDARI, PROVINCE E COMPARTIMENTI	GENNAIO					FEBBRAIO					MARZO							
	MATRIMONI	NATI		NATI-MORTI		MATRIMONI	NATI		NATI-MORTI		MATRIMONI	NATI		NATI-MORTI		MORTI		
		Legittimi	Illegittimi ed esposti	Legittimi	Illegittimi ed esposti		MORTI	Legittimi	Illegittimi ed esposti	Legittimi		Illegittimi ed esposti	MORTI	Legittimi	Illegittimi ed esposti		Legittimi	Illegittimi ed esposti
Catania	176	956	86	28	11	652	125	931	72	29	8	559	63	833	95	35	5	547
Acireale	92	499	16	15	1	299	66	481	19	18	..	253	24	480	21	8	4	249
Caltagirone	74	527	40	27	1	483	74	505	34	17	1	411	49	474	35	24	2	304
Nicosia	79	453	38	19	3	290	70	453	38	15	4	275	40	431	41	14	1	301
Catania	421	2 435	180	89	16	1 724	335	2 370	163	79	13	1 498	176	2 218	192	81	12	1 491
Girgenti	174	969	68	30	6	571	135	898	102	33	1	524	112	909	87	23	2	449
Bivona	45	281	30	6	2	141	58	311	36	8	1	173	23	247	26	4	3	168
Sciacca	72	249	19	5	..	189	45	231	20	4	..	180	26	216	9	3	..	129
Girgenti	291	1 499	117	41	8	851	238	1 440	158	45	2	827	161	1 372	122	30	5	746
Messina	176	947	77	10	1	582	150	928	96	13	..	649	92	835	85	9	..	645
Castroreale	53	357	18	11	1	279	61	371	14	14	1	250	46	334	17	4	2	227
Mistretta	36	205	10	11	..	198	49	215	18	5	..	148	32	203	22	4	..	159
Patti	79	349	36	14	..	405	66	383	44	12	..	337	58	351	29	17	..	267
Messina	344	1 858	141	46	2	1 464	326	1 897	172	44	1	1 384	228	1 723	153	34	2	1 298
Palermo	322	1 810	85	77	3	1 194	254	1 537	82	47	2	1 034	187	1 548	61	66	5	1 019
Cefalù	83	419	20	7	..	239	74	402	21	7	..	261	29	362	25	5	..	253
Corleone	42	204	20	10	1	140	49	242	23	14	2	133	15	216	25	7	..	144
Termini Imerese	98	538	36	7	..	374	91	537	26	12	2	386	66	461	23	6	..	304
Palermo	545	2 971	161	101	4	1 947	468	2 718	152	80	6	1 814	297	2 587	134	84	5	1 720
Siracusa	84	535	48	17	1	268	77	432	40	13	1	261	46	414	43	17	2	277
Modica	156	943	83	36	1	704	122	822	74	28	6	606	120	812	65	24	1	674
Noto	64	427	28	8	..	231	58	350	29	5	..	212	40	331	22	11	..	193
Siracusa	304	1 905	159	61	2	1 203	257	1 604	143	46	7	1 079	206	1 557	130	52	3	1 144
Trapani	116	558	21	16	..	237	107	555	22	15	1	271	31	551	14	14	1	259
Alcamo	84	384	15	5	..	200	72	360	14	6	..	196	28	314	18	12	1	161
Mazzara del Vallo	60	357	17	15	..	208	84	343	21	10	..	189	26	265	22	5	..	229
Trapani	260	1 299	53	36	..	645	263	1 258	57	31	1	656	85	1 130	54	31	2	649
SICILIA	2 367	13 302	910	413	34	8 828	2 091	12 633	939	357	31	8 118	1 263	11 850	875	340	31	7 682
Cagliari	102	602	50	12	4	479	93	553	47	9	3	400	79	517	38	10	1	440
Iglesias	35	283	30	4	..	253	60	253	31	9	3	206	49	250	24	9	5	197
Lanusei	51	201	40	3	1	144	51	222	41	3	1	142	36	229	41	3	..	139
Oristano	63	391	64	8	2	382	68	414	74	6	..	324	49	405	60	6	1	340
Cagliari	251	1 477	184	27	7	1 258	272	1 442	193	27	7	1 072	213	1 401	163	28	7	1 116
Sassari	45	315	16	14	..	236	38	343	24	15	1	244	29	300	12	10	..	239
Alghero	18	155	11	3	1	120	28	183	11	2	2	137	17	167	12	7	..	124
Nuoro	35	217	37	1	..	151	26	254	38	8	1	147	26	205	29	3	1	153
Ozieri	19	170	15	3	1	103	24	139	16	4	..	99	22	154	20	8	..	105
Tempio Pausania	12	92	23	2	1	59	15	103	18	1	..	60	17	89	11	47
Sassari	129	949	102	23	3	669	131	1 022	107	30	4	637	111	915	84	28	1	663
SARDEGNA	380	2 426	286	50	10	1 927	403	2 464	300	57	11	1 759	324	2 316	247	56	8	1 784
REGNO	23 771	99 439	7 617	4 113	400	79 421	24 406	95 593	7 615	3 656	377	73 548	14 614	102 189	8 378	3 878	362	73 136

PER CIRCONDARI, PER PROVINCE E PER COMPARTIMENTI.

Anno 1891.

APRILE					MAGGIO					GIUGNO					CIRCONDARI, PROVINCE E COMPARTIMENTI			
MATRIMONI	NATI		NATI-MORTI		MATRIMONI	NATI		NATI-MORTI		MATRIMONI	NATI		NATI-MORTI			MORTI		
	Legittimi	Illegittimi ed esposti	Legittimi	Illegittimi ed esposti		MORTI	Legittimi	Illegittimi ed esposti	Legittimi		Illegittimi ed esposti	MORTI	Legittimi	Illegittimi ed esposti			Legittimi	Illegittimi ed esposti
188	736	77	19	4	463	145	660	62	28	6	373	109	774	69	34	3	506	Catania.
87	444	27	8	2	206	72	364	14	7	..	180	60	338	19	15	1	178	Acireale.
128	354	19	22	3	277	63	334	30	11	..	199	76	383	33	6	4	245	Caltagirone.
102	285	36	13	..	225	57	296	32	12	1	178	79	297	27	11	1	149	Nicosia.
505	1 819	159	62	9	1 171	337	1 654	138	58	7	930	324	1 792	148	66	9	1 078	Catania.
193	723	83	23	2	398	88	716	62	18	2	439	137	674	61	27	1	499	Girgenti.
68	199	27	5	..	146	34	210	23	3	..	106	49	212	12	11	..	103	Bivona.
66	157	19	6	..	78	23	168	17	6	..	75	49	172	15	6	..	112	Sciacca.
327	1 079	129	34	2	622	145	1 094	102	27	2	620	235	1 058	88	44	1	714	Girgenti.
118	744	71	10	2	488	133	639	79	11	..	396	128	615	55	11	..	361	Messina.
67	306	15	8	1	176	62	312	15	4	1	123	64	273	8	9	..	108	Castroreale.
45	147	15	2	..	125	39	147	5	8	1	104	43	148	13	4	..	89	Mistretta.
90	362	42	8	2	273	58	343	38	15	..	207	56	278	28	10	2	204	Patti
320	1 559	143	28	5	1 062	292	1 441	137	38	2	830	291	1 314	104	34	2	762	Messina.
367	1 437	61	47	..	891	134	1 336	52	56	3	766	230	1 263	57	57	3	861	Palermo.
98	315	19	6	..	201	40	260	21	5	..	149	63	272	24	6	..	157	Cefalù.
57	146	24	6	..	116	16	154	14	6	1	103	37	165	12	8	..	88	Corleone.
129	351	20	7	..	290	38	343	14	8	2	220	80	303	19	10	..	244	Termini Imerese.
651	2 249	124	66	..	1 498	228	2 093	101	75	6	1 238	410	2 003	112	31	3	1 350	Palermo.
134	343	28	8	3	161	44	372	22	14	..	147	57	323	36	9	2	205	Siracusa.
248	636	69	16	2	560	89	627	44	25	3	445	122	505	56	21	5	484	Modica.
103	276	20	4	..	154	32	246	20	1	..	120	59	223	20	8	..	149	Noto.
485	1 255	117	28	5	875	165	1 245	86	40	3	712	238	1 051	112	38	7	838	Siracusa.
185	454	11	16	..	267	24	446	12	10	3	197	79	362	12	9	..	199	Trapani.
102	289	9	6	1	167	30	221	14	4	..	139	81	272	8	6	..	148	Alcamo.
125	221	20	5	1	185	17	244	12	7	..	149	70	236	16	5	..	140	Mazzara del Vallo.
412	964	40	27	2	619	71	911	38	21	3	485	230	870	36	20	..	487	Trapani.
2 923	9 871	784	274	26	6 441	1 412	9 336	654	288	25	5 352	1 899	8 885	655	307	24	5 783	SICILIA.
110	442	28	7	3	338	95	343	21	6	1	275	84	300	33	7	2	250	Cagliari.
66	214	19	9	..	169	49	191	24	6	2	134	51	166	21	4	1	115	Iglesias.
38	212	19	1	..	141	42	137	23	..	1	104	37	102	26	5	..	118	Lanusei.
62	291	42	5	1	276	57	239	47	6	2	230	60	242	47	1	..	203	Oristano.
276	1 159	108	22	4	924	243	910	115	18	6	763	232	810	127	17	3	686	Cagliari.
43	254	11	7	3	185	51	243	14	9	..	155	62	174	11	10	2	109	Sassari.
22	104	10	5	..	107	25	125	9	1	..	91	39	82	3	2	..	88	Alghero.
38	191	23	3	1	134	29	158	22	3	..	99	23	118	20	2	..	95	Nuoro.
28	106	12	7	..	89	26	99	12	2	..	66	33	93	11	4	..	69	Ozieri.
19	83	24	1	..	53	32	51	23	2	..	33	34	67	5	29	Tempio Pausania.
150	738	80	23	4	568	163	676	80	17	..	444	191	534	50	18	2	390	Sassari.
426	1 897	188	45	8	1 492	406	1 586	195	35	6	1 207	423	1 344	177	35	5	1 076	SARDEGNA.
22 951	92 071	7 484	3 301	375	66 742	16 988	87 171	6 638	3 208	331	55 592	14 937	76 961	5 796	2 948	231	54 040	REGNO.

Segue TAVOLA II. — MOVIMENTO DELLO STATO CIVILE PER MESI,

Anno 1894.

CIRCONDARI, PROVINCE E COMPARTIMENTI	LUGLIO						AGOSTO						SETTEMBRE					
	MATRIMONI	NATI		NATI-MORTI		MORTI	MATRIMONI	NATI		NATI-MORTI		MORTI	MATRIMONI	NATI		NATI-MORTI		MORTI
		Legittimi	Illegittimi ed esposti	Legittimi	Illegittimi ed esposti			Legittimi	Illegittimi ed esposti	Legittimi	Illegittimi ed esposti			Legittimi	Illegittimi ed esposti	Legittimi	Illegittimi ed esposti	
Catania	137	823	65	29	2	746	121	804	78	36	3	728	209	744	76	25	6	650
Acireale	75	344	15	16	..	278	70	350	12	15	..	310	95	396	21	9	..	290
Caltagirone	61	407	18	22	..	376	61	391	34	22	1	545	134	390	32	23	..	434
Nicosia	55	238	26	18	..	295	33	347	29	9	2	437	98	354	40	12	4	366
Catania	328	1 812	124	85	2	1 695	285	1 892	153	82	6	2 020	536	1 884	169	69	10	1 740
Girgenti	135	637	75	25	2	745	133	669	50	19	2	740	182	762	70	34	3	600
Bivona	29	225	17	6	1	184	27	197	17	9	..	208	57	271	24	3	..	170
Sciacca	29	168	12	2	1	147	17	172	11	2	..	179	36	182	19	2	..	159
Girgenti	193	1 030	104	33	4	1 076	177	1 038	78	30	2	1 127	275	1 215	113	39	3	929
Messina	127	742	90	18	1	498	125	641	72	14	1	543	145	677	59	11	..	498
Castroreale	64	241	11	9	..	154	81	292	11	7	..	232	75	299	8	10	..	216
Mistretta	39	165	15	8	2	120	28	178	13	6	..	187	64	159	7	4	..	144
Patti	70	308	36	18	2	266	84	390	18	14	4	318	76	373	28	9	1	281
Messina	300	1 456	152	48	5	1 038	318	1 501	114	41	5	1 280	360	1 508	102	34	1	1 139
Palermo	301	1 329	65	59	4	1 175	106	1 348	67	52	1	1 121	346	1 445	62	61	10	879
Cefalù	52	268	21	10	..	279	22	276	15	7	..	306	99	300	17	5	1	253
Corleone	25	174	17	8	4	136	10	170	18	9	2	204	64	147	12	7	1	143
Termini Imerese	46	330	23	7	..	420	32	355	24	6	1	428	106	333	32	6	..	298
Palermo	424	2 101	126	84	8	2 010	170	2 149	124	74	4	2 059	615	2 225	123	79	12	1 573
Siracusa	49	332	29	8	2	322	78	372	25	16	3	300	99	392	26	9	3	219
Modica	94	543	62	27	1	616	106	565	62	22	2	619	144	564	65	21	2	577
Noto	46	224	18	1	..	280	54	233	15	4	..	300	55	283	32	9	..	269
Siracusa	189	1 099	109	36	3	1 218	238	1 170	102	42	5	1 219	298	1 239	123	39	5	1 065
Trapani	93	415	14	10	1	314	10	410	11	17	1	298	133	434	21	12	..	250
Alcamo	38	241	13	10	..	240	22	243	13	9	..	209	71	237	20	6	1	180
Mazzara del Vallo	54	243	17	10	2	276	9	248	13	7	1	293	95	243	14	15	..	175
Trapani	185	899	44	30	3	830	41	901	37	33	2	800	299	914	55	33	1	605
SICILIA	1 736	9 334	724	357	27	8 817	1 395	9 593	686	335	26	9 711	2 671	9 929	737	328	34	7 993
Cagliari	64	347	32	13	3	296	88	362	33	9	1	320	120	427	18	7	..	363
Iglesias	39	188	17	7	2	155	50	205	15	10	1	203	34	243	31	9	..	184
Lanusei	35	160	20	5	..	144	32	157	33	178	37	166	23	5	..	133
Oristano	45	258	43	8	1	240	49	265	32	4	..	344	68	267	61	5	..	343
Cagliari	183	953	112	33	6	835	219	989	113	23	2	1 045	309	1 103	133	26	..	1 073
Sassari	14	197	18	13	..	148	43	252	10	6	..	242	61	237	14	4	1	227
Alghero	20	109	8	3	..	86	7	143	12	6	..	147	31	132	7	6	..	119
Nuoro	34	166	22	4	..	94	29	170	16	7	..	157	39	178	19	5	..	133
Ozieri	12	96	14	3	2	68	18	116	17	4	1	140	41	116	17	1	1	140
Tempio Pausania	17	57	5	..	2	37	12	66	14	2	1	66	43	60	14	3	..	67
Sassari	97	625	67	23	4	433	109	747	69	25	2	752	215	723	71	19	2	686
SARDEGNA	280	1 578	179	56	10	1 268	328	1 736	182	48	4	1 797	524	1 826	204	45	2	1 759
REGNO	12 097	83 457	6 204	3 067	300	64 326	14 423	85 800	6 233	3 088	305	71 092	17 163	85 828	6 253	3 034	313	66 427

PER CIRCONDARI, PER PROVINCE E PER COMPARTIMENTI.

Anno 1891.

MATRIMONI	OTTOBRE					NOVEMBRE					DICEMBRE					CIRCONDARI, PROVINCE E COMPARTIMENTI		
	NATI		NATI-MORTI			MATRIMONI	NATI		NATI-MORTI			MATRIMONI	NATI		NATI-MORTI			
	Legittimi	Illegittimi ed esposti	Legittimi	Illegittimi ed esposti	MORTI		Legittimi	Illegittimi ed esposti	Legittimi	Illegittimi ed esposti	MORTI		Legittimi	Illegittimi ed esposti	Legittimi		Illegittimi ed esposti	MORTI
206	750	61	29	6	572	197	731	69	26	9	570	123	662	67	36	5	590	Catania.
66	379	17	14	..	277	102	382	17	4	..	219	60	377	18	16	..	248	Acireale.
134	396	32	23	2	342	125	429	32	33	1	350	69	443	42	21	1	404	Caltagirone.
127	308	31	14	1	283	103	362	36	11	3	226	39	364	30	14	3	234	Nicosia.
533	1 833	141	80	9	1 474	527	1 904	154	74	13	1 365	291	1 846	157	87	9	1 476	Catania.
194	790	69	28	3	504	238	697	54	27	5	537	119	768	57	33	3	594	Girgenti.
98	243	27	9	..	174	106	231	26	7	..	162	35	239	33	5	1	187	Bivona.
64	197	12	3	..	129	74	180	11	7	..	124	25	170	17	..	1	139	Sciacca.
356	1 230	108	40	3	807	418	1 108	91	41	5	823	179	1 177	107	38	5	920	Girgenti.
159	617	78	18	..	420	185	657	62	15	..	443	148	700	58	7	1	546	Messina.
73	288	15	7	..	190	83	292	12	10	..	185	48	339	16	8	..	184	Castroreale.
51	185	18	11	2	137	43	181	11	6	1	136	27	181	15	7	1	178	Mistretta.
73	288	15	27	..	196	90	360	39	18	1	257	48	329	27	10	1	296	Patti.
356	1 378	126	63	2	943	401	1 490	124	49	2	1 021	271	1 549	116	32	3	1 204	Messina.
325	1 376	61	44	4	886	299	1 432	52	64	7	823	266	1 271	66	63	3	852	Palermo.
111	336	20	7	1	219	78	287	18	3	1	192	29	285	16	7	2	185	Cefalù.
54	166	18	6	..	126	60	151	27	5	..	126	20	180	19	11	2	131	Corleone.
132	373	20	11	1	291	129	394	23	6	..	218	52	378	30	12	..	262	Termini Imerese.
622	2 251	119	68	6	1 522	566	2 264	120	78	8	1 359	367	2 114	131	93	7	1 430	Palermo.
108	366	36	15	2	221	69	401	29	13	..	263	66	373	31	15	4	267	Siracusa.
133	628	75	23	2	460	124	614	54	27	2	488	131	692	78	15	2	437	Modica.
80	283	25	8	..	200	56	293	34	7	2	189	57	281	21	5	1	174	Noto.
321	1 277	136	46	4	881	249	1 308	117	47	4	940	254	1 346	130	35	7	878	Siracusa.
145	464	16	19	1	240	178	452	14	14	1	244	25	421	13	22	2	219	Trapani.
72	281	11	8	1	157	82	272	14	7	1	143	24	267	8	4	1	189	Alcamo.
85	268	8	4	..	142	107	229	15	7	..	135	24	268	24	12	..	154	Mazzara del Vallo.
302	1 013	35	31	2	539	367	953	43	28	2	522	73	956	45	38	3	562	Trapani.
2 789	9 993	724	362	29	6 992	2 784	9 901	708	356	39	6 775	1 580	10 034	759	366	37	7 204	SICILIA.
168	429	33	16	6	341	178	428	35	20	..	381	123	443	42	11	2	475	Cagliari.
89	235	18	6	2	196	68	231	35	8	2	209	90	278	30	9	..	189	Iglesias.
66	202	20	6	..	185	76	173	20	7	..	166	52	197	13	3	..	182	Lanusei.
100	278	52	6	1	351	102	257	45	2	5	338	80	341	37	3	2	332	Oristano.
423	1 144	123	34	9	1 073	424	1 089	155	37	7	1 094	345	1 259	122	26	4	1 178	Cagliari.
83	218	13	5	4	231	70	232	14	10	2	227	67	237	23	9	..	190	Sassari.
42	106	11	6	1	101	42	122	12	5	1	94	52	128	11	1	1	97	Alghero.
58	152	27	1	..	164	84	163	25	2	..	155	32	181	16	7	..	134	Nuoro.
32	133	15	4	1	99	33	120	7	3	..	107	44	126	14	5	1	85	Ozieri.
37	60	7	2	1	62	33	80	16	70	18	86	10	52	Tempio Pausania.
252	669	73	18	7	657	262	717	74	20	3	653	213	758	74	22	2	558	Sassari.
675	1 813	196	52	16	1 730	686	1 806	209	57	10	1 747	558	2 017	196	48	6	1 736	SARDEGNA.
0 454	84 349	6 002	3 131	319	60 326	25 265	79 208	5 760	3 331	348	64 119	20 587	80 032	6 061	3 528	366	66 558	REGNO.

TAVOLA II A. — NASCITE MULTIPLE.

Anno 1891.

Province.

PROVINCIE	COMPLESSO dei PARTI MULTIPLI	PARTI DOPPI						PARTI TRIPLI						COMPLESSO dei nati DA PARTI MULTIPLI			
		NUMERO DEI PARTI				NUMERO DEI NATI da parti doppi			NUMERO DEI PARTI						NUMERO DEI NATI da parti tripli		
		1 maschio e 1 femmina	2 maschi	2 femmine	TOTALE	Maschi.	Femmine	TOTALE	2 maschi e 1 femmina	2 femmine e 1 maschio	3 maschi	3 femmine	Maschi		Femmine	TOTALE	
																	1 maschio
Alessandria	323	110	113	91	336	292	628	2	2	4	1	18	9	27	655		
Cuneo	277	98	94	83	286	264	550	1	1	3	3	6	556		
Novara	326	109	111	103	331	315	646	3	6	3	9	655		
Torino	375	128	126	117	380	362	742	1	1	1	1	6	6	12	754		
Genova	291	105	95	91	295	287	582	582		
Porto Maurizio	42	13	16	13	45	39	84	84		
Bergamo	228	92	68	63	228	218	446	1	..	2	2	8	7	15	461		
Brescia	250	91	88	68	267	227	494	2	1	4	5	9	503		
Como	223	72	83	60	238	192	430	3	2	1	2	11	13	24	454		
Cremona	181	57	66	53	189	163	352	1	..	2	2	8	7	15	367		
Mantova	157	60	56	37	172	134	306	..	2	1	1	5	7	12	318		
Milano	728	259	249	210	757	679	1436	3	1	2	4	13	17	30	1466		
Pavia	240	84	73	80	230	244	474	..	1	1	1	4	5	9	483		
Sondrio	57	21	24	12	69	45	114	114		
Belluno	81	30	26	25	82	80	162	162		
Padova	252	103	88	60	279	223	502	1	2	1	3	505		
Rovigo	156	59	49	47	157	153	310	..	1	1	2	3	313		
Treviso	206	75	63	67	201	209	410	1	..	3	..	3	413		
Udine	274	109	92	70	293	249	542	2	..	1	..	7	2	9	551		
Venezia	261	85	104	70	293	225	518	1	1	..	3	3	6	524			
Verona	214	79	71	61	221	201	422	2	1	5	4	9	431		
Vicenza	214	76	57	30	190	236	426	..	1	1	2	3	429		
Bologna	262	107	86	66	279	239	518	2	1	5	4	9	527		
Ferrara	173	76	52	43	180	162	342	1	..	1	..	5	1	6	348		
Forli	172	52	58	60	168	172	340	1	1	2	4	6	346		
Modena	171	69	55	45	179	159	338	..	1	..	1	1	5	6	344		
Parma	120	47	37	35	121	117	238	1	..	3	3	241		
Piacenza	134	53	45	35	143	123	266	1	..	3	3	269		
Ravenna	114	40	38	30	116	100	216	..	1	1	4	4	14	18	234		
Reggio nell'Emilia	155	50	53	51	156	152	308	1	..	3	..	3	311		
Arezzo	111	48	29	34	106	116	222	222		
Firenze	495	180	175	135	530	450	980	2	1	..	2	5	10	15	995		
Grosseto	43	12	15	16	42	44	86	86		
Livorno	52	13	18	20	49	53	102	1	..	3	3	105		
Lucca	169	66	51	52	168	170	338	338		
Massa e Carrara	82	27	26	29	79	85	164	164		
Pisa	157	62	53	40	168	142	310	1	1	2	4	6	316		
Siena	103	46	21	34	88	114	202	1	1	3	3	6	208		
Ancona	166	56	59	50	174	156	330	1	2	1	3	333		
Ascoli Piceno	100	35	35	30	105	95	200	200		
Macerata	135	54	44	36	142	126	268	1	..	3	3	271		
Pesaro e Urbino	111	48	33	29	114	106	220	..	1	1	2	3	223		
Perugia	263	93	93	74	279	241	520	1	..	2	..	8	1	9	529		
Roma	520	192	173	151	538	494	1032	1	1	1	1	6	6	12	1044		

TAVOLA II A. - NASCITE MULTIPLE.

Anno 1891.

Province e Compartimenti.

PROVINCIE	COMPLESSO dei PARTI MULTIPLI	PARTI DOPPI						PARTI TRIPLI						COMPLESSO dei nati DA PARTI MULTIPLI	
		NUMERO DEI PARTI				NUMERO DEI NATI da parti doppi			NUMERO DEI PARTI			NUMERO DEI NATI da parti tripli			
		1 maschio e 1 femmina	2 maschi	2 femmine	TOTALE	Maschi	Femmine	TOTALE	2 maschi e 1 femmina	2 femmine e 1 maschio	3 maschi	3 femmine	TOTALE		Maschi
Aquila degli Abruzzi	170	65	53	49	171	163	334	1	1	..	1	3	6	9	343
Campobasso	160	64	59	35	182	134	316	2	4	2	6	322
Chieti	120	47	44	27	135	101	236	2	4	2	6	242
Teramo	96	39	31	26	101	91	192	192
Avellino	138	43	50	44	143	131	274	1	..	3	..	3	277
Benevento	114	34	41	39	116	112	228	228
Caserta	318	123	106	85	335	293	628	1	..	1	2	5	7	12	640
Napoli	472	160	168	138	496	436	932	1	..	4	1	14	4	18	950
Salerno	138	39	48	49	135	137	272	1	..	1	..	5	1	6	278
Bari delle Puglie	362	118	125	112	368	342	710	3	1	1	2	10	11	21	731
Foggia	221	87	71	61	229	209	438	..	2	2	4	6	444
Lecce	*283	89	97	90	283	269	552	2	..	2	2	10	8	18	*574
Potenza	225	74	80	70	234	214	448	1	..	3	3	451
Catanzaro	131	40	39	51	118	142	260	..	1	1	2	3	263
Cosenza	171	57	63	49	183	155	338	..	1	..	1	1	5	6	344
Reggio di Calabria	133	43	49	38	141	119	260	..	2	1	..	5	4	9	269
Caltanissetta	125	53	34	36	121	125	246	1	1	3	3	6	252
Catania	244	83	75	84	233	251	484	1	1	2	4	6	490
Girgenti	116	35	46	34	127	103	230	1	..	3	3	233
Messina	146	43	52	51	147	145	292	292
Palermo	286	94	90	99	274	292	566	2	..	1	..	7	2	9	575
Siracusa	160	60	51	49	162	158	320	320
Trapani	165	65	46	50	157	165	322	..	3	..	1	3	9	12	334
Cagliari	162	65	52	44	169	153	322	1	2	1	3	325
Sassari	99	35	34	27	103	89	192	1	..	1	1	5	4	9	201

RIASSUNTO PER COMPARTIMENTI.

Piemonte	1301	445	444	394	1333	1233	2566	6	3	6	3	33	21	54	2620
Liguria	333	118	111	104	340	326	666	666
Lombardia	2064	736	707	583	2150	1902	4052	10	6	9	13	53	61	114	4166
Veneto	1638	616	550	480	1716	1576	3292	6	4	2	..	22	14	36	3328
Emilia	1301	494	424	365	1342	1224	2566	4	3	3	8	20	34	54	2620
Toscana	1212	454	388	360	1230	1174	2404	4	2	..	4	10	20	30	2434
Marche	512	193	171	145	535	483	1018	1	1	..	1	3	6	9	1027
Umbria	263	93	93	74	279	241	520	1	..	2	..	8	1	9	529
Lazio	520	192	173	151	538	494	1032	1	1	1	1	6	6	12	1044
Abruzzi e Molise	546	215	187	137	589	489	1078	5	1	..	1	11	10	21	1099
Campania	1180	399	413	355	1225	1109	2334	3	..	7	3	27	12	39	2373
Puglie	*866	294	293	263	880	820	1700	5	3	3	4	22	23	45	*1749
Basilicata	225	74	80	70	234	214	448	1	..	3	3	451
Calabria	435	140	151	138	442	416	858	..	4	1	1	7	11	18	876
Sicilia	1242	433	394	403	1221	1239	2460	3	3	2	4	15	21	36	2496
Sardegna	261	100	86	71	272	242	514	2	..	1	1	7	5	12	526
REGNO	13919	4996	4665	4093	14326	13182	27508	51	31	37	45	244	248	492	28004

(*) Compreso un parto quadruplo di 4 femmine.

TAVOLA II B. — FIGLI NATURALI LEGITTIMATI.

Anno 1891.

Provincie e Compartimenti.

PROVINCIE	FIGLI NATURALI LEGITTIMATI				PROVINCIE	FIGLI NATURALI LEGITTIMATI			
	in seguito a matrimonio		Per decreto reale			in seguito a matrimonio		Per decreto reale	
	Maschi	Femm.	Maschi	Femm.		Maschi	Femm.	Maschi	Femm.
Alessandria	22	31	..	1	Aquila degli Abruzzi	115	113
Cuneo	24	14	2	1	Campobasso	17	21
Novara	15	14	3	1	Chieti	36	30
Torino	78	63	Teramo	28	25
Genova	154	126	Avellino	14	18
Porto Maurizio	20	26	..	2	Benevento	7	7
Bergamo	14	12	..	1	Caserta	72	65
Brescia	80	58	1	..	Napoli	57	45
Como	12	10	Salerno	12	9
Cremona	13	10	Bari delle Puglie	75	56
Mantova	125	130	3	3	Foggia	28	31
Milano	21	28	..	1	Lecce	82	55
Pavia	24	16	Potenza	11	9
Sondrio	6	5	Catanzaro	41	24	1	..
Belluno	46	51	Cosenza	50	31
Padova	245	192	Reggio di Calabria	29	19
Rovigo	235	238	Caltanissetta	44	28	1	..
Treviso	117	87	Catania	92	89
Udine	264	245	5	1	Girgenti	100	91
Venezia	192	186	3	3	Messina	150	90
Verona	58	40	Palermo	220	204	1	..
Vicenza	101	93	1	..	Siracusa	98	114	1	..
Bologna	600	553	3	1	Trapani	70	43
Ferrara	559	552	Cagliari	113	135	..	1
Forlì	663	567	1	..	Sassari	50	50
Modena	199	199	RIASSUNTO PER COMPARTIMENTI.				
Parma	117	94	Piemonte	139	122	5	3
Piacenza	24	24	..	1	Liguria	174	152	..	2
Ravenna	274	230	3	..	Lombardia	295	269	4	5
Reggio nell'Emilia	132	130	Veneto	1258	1132	9	4
Arezzo	228	194	1	..	Emilia	2568	2349	7	2
Firenze	362	308	6	8	Toscana	1547	1375	10	8
Grosseto	106	99	Marche	798	709	3	1
Livorno	52	41	Umbria	759	662	3	3
Lucca	236	200	3	..	Lazio	1279	1097	3	3
Massa e Carrara	292	287	Abruzzi e Molise	196	189
Pisa	187	165	Campania	162	144
Siena	84	81	Puglie	185	142
Ancona	207	196	1	..	Basilicata	11	9
Ascoli Piceno	200	200	Calabria	120	74	1	..
Macerata	158	132	Sicilia	774	659	3	..
Pesaro e Urbino	233	181	2	1	Sardegna	163	185	..	1
Perugia	759	662	3	3	REGNO				
Roma	1279	1097	3	3	10428	9269	48	32	

TAVOLA III. — MATRIMONI SECONDO LO STATO CIVILE DEI CONIUGI.

Anno 1891.

Provincie e Compartimenti.

PROVINCIE	MATRIMONI					PROVINCIE	MATRIMONI				
	TOTALE	tra celibi		tra vedovi			TOTALE	tra celibi		tra vedovi	
		nubili	vedove	nubili	vedove			nubili	vedove	nubili	vedove
Alessandria	5488	4685	112	469	222	Aquila degli Abruzzi	3375	2884	99	273	119
Cuneo	4399	3671	131	440	157	Campobasso	3276	2636	130	284	236
Novara	5041	4387	91	458	105	Chieti	3043	2479	84	275	205
Torino	6761	5612	241	698	210	Teramo	2142	1822	61	182	77
Genova	5777	5002	149	525	101	Avellino	3121	2567	114	262	178
Porto Maurizio	1056	920	31	91	14	Benevento	2107	1734	74	165	134
Bergamo	2851	2458	66	238	89	Caserta	6107	5029	263	508	307
Brescia	3420	2942	94	271	113	Napoli	7766	6323	414	661	368
Como	3681	3113	80	401	87	Salerno	4352	3643	141	366	202
Cremona	2162	1905	35	143	79	Bari delle Puglie	6034	4963	226	525	320
Mantova	2305	2014	43	170	78	Foggia	3051	2372	164	249	266
Milano	8962	7563	304	802	293	Lecce	4992	4131	205	427	229
Pavia	3468	3030	64	254	120	Potenza	4479	3566	192	401	320
Sondrio	664	572	16	71	5	Catanzaro	4416	3677	194	342	203
Belluno	1338	1197	13	109	19	Cosenza	4143	3446	145	376	176
Padova	3241	2949	42	175	75	Reggio di Calabria	3197	2637	136	319	105
Rovigo	1778	1627	25	83	43	Caltanissetta	2355	1905	116	209	125
Treviso	2960	2708	31	167	54	Catania	4598	3794	238	398	168
Udine	3771	3358	53	303	57	Girgenti	2995	2503	146	264	82
Venezia	2761	2397	81	183	100	Messina	3807	3256	123	342	86
Verona	3029	2643	63	227	96	Palermo	5363	4588	176	424	175
Vicenza	2998	2650	50	220	78	Siracusa	3204	2587	170	293	154
Bologna	3574	3196	53	231	94	Trapani	2588	2117	126	229	116
Ferrara	1732	1549	37	114	32	Cagliari	3390	2729	165	328	168
Forlì	1665	1533	28	90	14	Sassari	2023	1665	86	193	79
Modena	2367	2087	34	169	77	RIASSUNTO PER COMPARTIMENTI.					
Parma	2070	1741	44	197	88	Piemonte	21689	18355	575	2065	694
Piacenza	1632	1376	22	156	78	Liguria	6833	5922	180	616	115
Ravenna	1465	1347	22	78	18	Lombardia	27513	23597	702	2350	864
Reggio nell'Emilia	2124	1831	32	187	74	Veneto	21876	19529	358	1467	522
Arezzo	1830	1590	43	155	42	Emilia	16629	14660	272	1222	475
Firenze	6224	5391	145	506	182	Toscana	17833	15652	388	1335	458
Grosseto	887	788	27	40	32	Marche	7732	6905	120	595	112
Livorno	880	764	33	71	12	Umbria	4385	3877	103	335	70
Lucca	2433	2165	40	174	54	Lazio	7242	6294	304	481	163
Massa e Carrara	1568	1412	20	101	35	Abruzzi e Molise	11836	9821	374	1014	627
Pisa	2296	2044	45	152	55	Campania	23453	19296	1006	1962	1189
Siena	1715	1498	35	136	46	Puglie	14077	11466	595	1201	815
Ancona	2214	1957	43	169	45	Basilicata	4479	3566	192	401	320
Ascoli Piceno	1825	1636	27	144	18	Calabria	11756	9760	475	1037	484
Macerata	1897	1683	25	162	27	Stella	24910	20750	1095	2159	906
Pesaro e Urbino	1796	1629	25	120	22	Sardegna	5413	4394	251	521	247
Perugia	4385	3877	103	335	70	REGNO	227656	193844	6990	18761	8061
Roma	7242	6294	304	481	163						

TAVOLA III A. — MATRIMONI SECONDO IL GRADO D'ISTRUZIONE PRIMARIA DEI CONIUGI.
Anno 1891. Provincie.

PROVINCIE	ATTI DI MATRIMONIO					NUMERO DEI CONIUGI					
	TOTALE	SOTTOSCRITTI			Non sottoscritti da nessuno degli sposi	CHE SOTTOSCRISSERO L'ATTO DI MATRIMONIO			CHE DICHIARARONO DI NON SAPER SCRIVERE		
		dallo sposo e dalla sposa	dal solo sposo	dalla sola sposa		TOTALE	Maschi	Femm.	TOTALE	Maschi	Femm.
Alessandria	5488	4175	653	387	323	9340	4828	4512	1636	660	976
Cuneo	4399	3213	644	297	245	7367	3857	3510	1481	542	889
Novara	5041	4038	550	240	213	8866	4588	4278	1216	453	763
Torino	6761	5737	597	255	172	12326	6334	5992	1196	427	769
Genova	5777	3675	1024	476	602	8850	4699	4151	2704	1078	1626
Porto Maurizio	1056	719	217	51	69	1706	936	770	406	120	286
Bergamo	2851	2067	358	219	207	4711	2425	2286	991	426	565
Brescia	3420	2261	522	288	349	5332	2783	2549	1508	637	871
Como	3681	2904	396	198	183	6402	3300	3102	960	381	579
Cremona	2162	1213	406	199	344	3031	1619	1412	1293	543	750
Mantova	2305	1089	572	213	431	2963	1661	1302	1647	644	1003
Milano	8962	6221	1087	608	1046	14137	7308	6829	3787	1654	2133
Pavia	3468	2325	507	271	365	5428	2832	2596	1508	636	872
Sondrio	664	565	53	23	23	1206	618	588	122	46	76
Belluno	1338	872	325	53	88	2122	1197	925	554	141	413
Padova	3241	1010	903	293	1035	3216	1913	1303	3266	1328	1938
Rovigo	1778	590	525	102	561	1807	1115	692	1749	663	1086
Treviso	2960	1281	873	211	595	3646	2154	1492	2274	806	1468
Udine	3771	1650	1486	114	521	4900	3136	1764	2642	635	2007
Venezia	2761	1072	646	190	853	2980	1718	1262	2542	1043	1499
Verona	3029	1518	779	200	532	4015	2297	1718	2043	732	1311
Vicenza	2998	1502	926	185	385	4115	2428	1687	1881	570	1311
Bologna	3574	1480	899	257	938	4116	2379	1737	3032	1195	1837
Ferrara	1732	546	454	96	636	1642	1000	642	1822	732	1090
Forlì	1665	433	323	103	806	1292	756	536	2088	909	1129
Modena	2367	814	680	202	671	2510	1494	1016	2224	873	1351
Parma	2070	707	517	189	657	2120	1224	896	2020	846	1174
Piacenza	1632	645	283	232	472	1805	928	877	1459	704	755
Ravenna	1465	429	305	123	608	1286	734	552	1644	731	913
Reggio nell'Emilia	2124	670	695	136	623	2171	1365	806	2077	759	1313
Arezzo	1830	371	597	46	516	1385	968	417	2375	862	1413
Firenze	6224	2377	1824	321	1702	6899	4201	2698	5549	2023	3526
Grosseto	887	328	261	52	246	969	589	380	805	298	507
Livorno	880	547	216	29	88	1339	763	576	421	117	304
Lucca	2433	996	802	151	484	2945	1798	1147	1921	635	1286
Massa e Carrara	1568	475	556	77	460	1583	1031	552	1553	537	1016

TAVOLA III A. — MATRIMONI SECONDO IL GRADO D'ISTRUZIONE PRIMARIA DEI CONIUGI.
Anno 1891. Provincie.

PROVINCIE	ATTI DI MATRIMONIO					NUMERO DEI CONIUGI					
	TOTALE	SOTTOSCRITTI			Non sottoscritti da nessuno degli sposi	CHE SOTTOSCRISSERO L'ATTO DI MATRIMONIO			CHE DICHIARARONO DI NON SAPER SCRIVERE		
		dallo sposo e dalla sposa	dal solo sposo	dalla sola sposa		TOTALE	Maschi	Femm.	TOTALE	Maschi	Femm.
Pisa	2296	672	823	138	663	2305	1495	810	2287	801	1486
Siena	1715	450	478	79	708	1457	928	529	1973	787	1186
Ancona	2214	642	603	84	885	1971	1245	726	2457	969	1488
Ascoli Piceno	1825	285	595	46	899	1211	880	331	2439	945	1494
Macerata	1897	382	663	44	808	1471	1045	426	2323	852	1471
Pesaro e Urbino	1796	402	407	84	903	1295	809	486	2297	987	1310
Perugia	4385	958	1342	124	1961	3382	2300	1082	5388	2085	3303
Roma	7242	2977	1833	241	2191	8028	4810	3218	6456	2432	4024
Aquila degli Abruzzi	3375	749	1355	103	1168	2956	2104	852	3794	1271	2523
Campobasso	3276	374	1037	42	1823	1827	1411	416	4725	1865	2860
Chieti	3043	335	857	44	1807	1571	1192	379	4515	1851	2664
Teramo	2142	238	554	46	1304	1076	792	284	3208	1350	1858
Avellino	3121	365	759	41	1956	1530	1124	406	4712	1997	2715
Benevento	2107	219	578	20	1290	1036	797	239	3178	1310	1868
Caserta	6107	988	1554	152	3413	3682	2542	1140	8532	3565	4967
Napoli	7766	2759	1776	335	2896	7629	4535	3094	7903	3231	4672
Salerno	4352	792	1048	150	2362	2782	1840	942	5922	2512	3410
Bari delle Puglie	6034	773	952	138	4171	2636	1725	911	9432	4309	5123
Foggia	3051	495	616	75	1865	1681	1111	570	4421	1940	2481
Lecce	4992	587	1342	123	2940	2639	1929	710	7345	3063	4282
Potenza	4479	538	864	87	2990	2027	1402	625	6931	3077	3854
Catanzaro	4416	368	1011	47	2990	1794	1379	415	7038	3037	4001
Cosenza	4143	288	822	59	2974	1457	1110	347	6829	3033	3796
Reggio di Calabria	3197	294	642	40	2221	1270	936	334	5124	2261	2863
Caltanissetta	2355	322	411	86	1536	1141	733	408	3569	1622	1947
Catania	4598	682	825	143	2948	2332	1507	825	6864	3091	3773
Girgenti	2995	315	530	69	2081	1229	845	384	4761	2150	2611
Messina	3807	631	881	83	2212	2226	1512	714	5388	2295	3093
Palermo	5363	1443	1207	249	2464	4342	2650	1692	6384	2713	3671
Siracusa	3204	394	659	55	2096	1502	1053	449	4906	2151	2755
Trapani	2588	418	544	92	1534	1472	962	510	3704	1626	2078
Cagliari	3390	466	934	131	1859	1997	1400	597	4783	1990	2793
Sassari	2023	452	517	123	931	1544	969	575	2502	1054	1448

TAVOLA III A. — MATRIMONI SECONDO IL GRADO D'ISTRUZIONE PRIMARIA DEI CONIUGI.
Anno 1891.

Compartimenti.

COMPARTIMENTI	ATTI DI MATRIMONIO					NUMERO DEI CONIUGI					
	TOTALE	SOTTOSCRITTI			Non sottoscritti da nessuno degli sposi	CHE SOTTOSCRISSERO L'ATTO DI MATRIMONIO			CHE DICHIARARONO DI NON SAPER SCRIVERE		
		dallo sposo e dalla sposa	dal solo sposo	dalla sola sposa		TOTALE	Maschi	Femm.	TOTALE	Maschi	Femm.
Piemonte	21689	17163	2444	1129	953	37899	19607	18292	5479	2082	3397
Liguria	6833	4394	1241	527	671	10556	5635	4921	3110	1198	1912
Lombardia	27513	18645	3901	2019	2948	43210	22546	20664	11816	4967	6849
Veneto	21876	9495	6463	1348	4570	26801	15958	10843	16951	5918	11033
Emilia	16629	5724	4156	1338	5411	16942	9880	7062	16316	6749	9567
Toscana	17833	6216	5557	893	5167	18882	11773	7109	16784	6060	10724
Marche	7732	1711	2268	258	3495	5948	3979	1969	9516	3753	5763
Umbria	4385	958	1342	124	1961	3382	2300	1082	5388	2085	3303
Lazio	7242	2977	1833	241	2191	8028	4810	3218	6456	2432	4024
Abruzzi e Molise	11836	1696	3803	235	6102	7430	5499	1931	16242	6337	9905
Campania	23453	5123	5715	698	11917	16659	10838	5821	30247	12615	17632
Puglie	14077	1855	2910	336	8976	6956	4765	2191	21198	9312	11886
Basilicata	4479	538	864	87	2990	2027	1402	625	6931	3077	3854
Calabrie	11756	950	2475	146	8185	4521	3425	1096	18991	8331	10660
Sicilia	24910	4205	5057	777	14871	14244	9262	4982	35576	15648	19928
Sardegna	5413	918	1451	254	2790	3541	2369	1172	7285	3044	4241
REGNO	227656	82568	51480	10410	83198	227026	134048	92978	228286	93608	134678

TAVOLA III B. — MATRIMONI NEI 69 COMUNI CAPOLUOGHI DI PROVINCIA
SECONDO IL GRADO D'ISTRUZIONE PRIMARIA DEI CONIUGI.

Anno 1891.

Comuni capoluoghi.

COMUNI CAPOLUOGHI DI PROVINCIA	ATTI DI MATRIMONIO					COMUNI CAPOLUOGHI DI PROVINCIA	ATTI DI MATRIMONIO				
	TOTALE	SOTTOSCRITTI			Non sotto- scritti da nessuno degli sposi		TOTALE	SOTTOSCRITTI			Non sotto- scritti da nessuno degli sposi
		dallo sposò e dalla sposa	dal solo sposò	dalla sola sposa				dallo sposò e dalla sposa	dal solo sposò	dalla sola sposa	
Alessandria	376	273	61	17	25	Ancona	366	222	72	18	54
Cuneo	123	91	13	11	8	Ascoli Piceno	197	37	58	7	95
Novara	248	189	34	13	12	Macerata	161	55	51	5	50
Torino	1798	1620	118	38	22	Pesaro	165	67	31	15	52
Genova	1174	964	113	60	37	Perugia	370	122	94	13	141
Porto Maurizio	48	36	4	2	6	Roma	2568	1817	478	87	186
Bergamo	227	199	13	10	5	Aquila degli Abruzzi	119	57	43	3	16
Brescia	396	318	43	19	16	Campobasso	99	31	24	5	39
Como	191	172	7	6	6	Chieti	204	54	69	5	76
Cremona	206	161	29	9	7	Teramo	131	36	29	3	63
Mantova	186	126	28	7	25	Avellino	150	45	49	8	48
Milano	2830	2534	138	92	66	Benevento	145	44	37	2	62
Pavia	190	146	19	10	15	Caserta	185	51	65	6	63
Sondrio	35	31	2	1	1	Napoli	3764	1867	903	135	839
Belluno	118	62	38	7	11	Salerno	268	90	68	9	101
Padova	547	340	83	45	79	Bari delle Puglie	459	108	94	6	251
Rovigo	83	47	19	2	15	Foggia	302	91	96	7	108
Treviso	218	123	55	13	27	Lecce	159	64	51	3	41
Udine	207	134	52	5	16	Potenza	120	34	20	..	66
Venezia	927	543	185	40	159	Catanzaro	292	72	59	11	150
Verona	450	352	64	12	22	Cosenza	154	42	35	6	71
Vicenza	295	185	74	11	25	Reggio di Calabria	307	100	59	10	138
Bologna	916	659	143	47	67	Caltanissetta	220	55	57	11	97
Ferrara	603	265	128	33	177	Catania	717	239	158	34	286
Forlì	255	84	49	35	87	Girgenti	170	40	40	3	87
Modena	405	226	83	29	67	Messina	941	292	223	26	400
Parma	287	203	47	18	19	Palermo	1620	817	320	100	383
Piacenza	179	123	21	16	19	Siracusa	210	68	50	11	81
Ravenna	395	94	81	33	186	Trapani	361	105	87	18	151
Reggio nell'Emilia	390	191	101	33	65	Cagliari	274	133	48	20	73
Arezzo	291	80	94	2	115	Sassari	239	100	58	16	65
Firenze	1290	983	181	50	76	TOTALE dei 69 comuni capoluoghi di pro- vincia	33329	19599	6195	1409	6126
Grosseto	39	19	10	2	8						
Livorno	690	432	176	15	67						
Lucca	510	261	148	38	63						
Massa	186	49	56	8	73						
Pisa	421	189	140	7	85						
Siena	162	120	18	10	14						

TAVOLA III C. — SPOSI CLASSIFICATI PER ANNO DI NASCITA.

Anno 1891.

Anno 1891.

PROVINCIE	DATA DI NASCITA DEGLI SPOSI															TOTALE	
	1873 e dopo	1871-72	1869-70	1867-68	1865-66	1863-64	1861-62	1856-60	1851-55	1846-50	1841-45	1836-40	1831-35	1826-30	Prima del 1825		Ignota
Alessandria.	30	163	626	1071	1118	717	414	599	280	157	119	78	45	27	28	16	5488
Cuneo	17	74	297	576	795	609	426	706	357	196	124	79	39	45	24	35	4399
Novara.	13	68	382	760	1327	695	479	609	260	190	109	43	34	22	11	39	5041
Torino	18	165	522	864	1194	889	632	1017	552	362	192	150	83	58	44	19	6761
Genova.	21	104	372	849	1182	847	569	828	416	246	131	86	54	27	34	11	5777
Porto Maurizio.	1	25	83	142	209	143	107	135	80	61	24	19	13	6	3	5	1056
Bergamo	2	21	217	517	632	450	255	350	161	112	59	34	17	11	6	7	2851
Brescia.	4	43	269	492	708	456	381	444	256	150	102	46	25	18	12	14	3420
Como	9	3	148	399	883	701	444	556	216	127	71	40	30	22	14	18	3681
Cremona.	2	17	206	383	492	311	223	244	107	76	43	17	15	12	10	4	2162
Mantova	3	39	250	345	543	352	209	245	122	79	42	35	17	14	8	2	2305
Milano	15	70	547	1397	2128	1568	922	1143	517	253	185	100	59	26	25	7	8962
Pavia	6	36	260	549	898	464	367	426	170	110	63	41	29	17	14	18	3468
Sondrio.	16	33	86	117	82	63	111	66	30	27	13	7	2	7	4	664
Belluno.	2	69	150	279	230	186	201	103	54	28	14	8	8	2	4	1338
Padova.	5	66	305	492	646	607	335	389	165	94	46	34	21	9	14	13	3241
Rovigo.	8	77	208	315	432	232	160	165	68	45	29	17	7	3	6	6	1778
Treviso	3	21	198	418	704	474	337	426	159	94	56	41	11	6	8	4	2960
Udine	1	32	152	354	798	650	502	648	269	149	87	45	39	22	21	2	3771
Venezia	3	54	241	392	605	400	320	339	159	103	65	38	16	16	9	1	2761
Verona.	2	40	237	458	648	473	329	411	177	97	67	39	24	7	11	9	3029
Vicenza	4	52	276	467	678	435	286	380	165	87	60	48	22	9	17	12	2998
Bologna	4	36	195	328	737	595	422	574	266	162	101	71	39	19	14	11	3574
Ferrara	6	24	118	199	299	281	187	294	122	80	59	32	21	3	6	1	1732
Forlì.	2	21	91	95	216	244	184	347	173	118	96	38	19	12	8	1	1665
Modena	12	41	207	285	456	365	254	326	177	103	56	37	21	15	11	1	2367
Parma	6	33	131	250	414	316	203	294	148	98	68	41	26	20	18	4	2070
Piacenza	2	21	114	242	338	230	179	213	102	70	31	33	23	28	16	..	1632
Ravenna	10	42	109	227	230	189	317	194	94	62	26	13	5	6	1	1465
Reggio nell'Emilia	6	39	170	292	436	313	241	256	135	82	56	45	16	10	21	6	2124
Arezzo.	3	72	102	204	343	257	195	286	135	86	55	31	30	14	11	6	1830
Firenze	15	100	351	819	1288	1089	692	817	389	252	155	103	70	42	39	3	6224
Grosseto	4	17	80	133	183	129	92	125	39	43	15	9	6	8	1	3	887
Livorno	6	38	69	135	167	101	92	118	57	34	19	14	18	7	5	..	380
Lucca	10	90	223	371	496	334	206	278	144	106	71	44	20	20	14	6	2433
Massa e Carrara	13	98	141	187	261	211	136	214	95	78	53	26	18	18	8	11	1503
Pisa	18	59	205	380	459	371	215	271	103	93	43	27	21	13	11	7	2296
Siena	1	22	90	225	345	277	221	247	123	74	35	19	15	10	4	7	1715
Ancona	7	33	111	221	434	425	276	328	133	89	55	36	30	15	15	6	2214
Ascoli Piceno	4	7	64	148	314	292	249	353	139	83	64	43	20	20	16	9	1825
Macerata.	12	72	170	301	332	259	355	160	86	58	28	23	14	15	12	1897
Pesaro e Urbino	4	24	91	180	315	304	221	313	132	80	50	32	20	13	14	3	1796
Perugia	6	43	177	358	749	653	544	833	388	254	173	88	45	35	26	13	4385
Roma	24	131	346	707	1216	1041	794	1273	720	482	221	106	72	43	33	33	7242

TAVOLA III C. — SPOSI CLASSIFICATI PER ANNO DI NASCITA.

Anno 1891.

Anno 1891.

PROVINCE	DATA DI NASCITA DEGLI SPOSI															TOTALE	
	1873 e dopo	1871-72	1869-70	1867-68	1865-66	1863-64	1861-62	1856-60	1851-55	1846-50	1841-45	1836-40	1831-35	1826-30	Prima del 1826		Ignota
Aquila degli Abruzzi	12	63	205	455	643	542	357	486	218	148	88	56	38	27	22	15	3375
Campobasso.	75	278	409	537	587	385	185	306	160	108	67	42	45	44	34	14	3276
Chieti	66	228	405	540	486	321	206	297	142	87	64	61	50	20	54	16	3043
Teramo.	10	36	138	258	389	329	246	337	142	76	55	48	29	13	24	12	2142
Avellino	26	147	342	523	599	429	228	294	170	101	74	54	43	29	39	23	3121
Benevento	21	83	203	332	419	261	164	249	107	80	54	39	25	20	35	15	2107
Caserta.	48	238	569	899	1185	871	543	727	345	227	144	116	76	47	48	24	6107
Napoli	37	224	526	1005	1425	1153	819	1042	516	344	271	153	101	80	68	2	7766
Salerno.	41	239	449	698	835	515	338	523	226	170	90	63	51	44	43	27	4352
Bari delle Puglie	26	145	418	809	1196	1059	639	803	315	147	145	103	65	38	44	32	6034
Foggia	21	108	300	528	652	421	240	312	149	105	74	39	36	15	33	9	3051
Lecce	11	85	307	649	1046	814	578	690	315	152	102	72	72	43	51	5	4992
Potenza	48	219	554	886	924	470	289	376	202	138	103	70	63	45	58	34	4479
Catanzaro	39	158	503	690	866	485	381	504	249	171	117	98	47	29	27	52	4416
Cosenza	59	295	499	707	774	382	250	410	228	162	110	65	62	45	48	47	4143
Reggio di Calabria	12	44	195	353	578	503	382	526	223	140	96	49	46	21	17	12	3197
Caltanissetta	7	41	156	286	450	380	262	331	149	86	68	28	29	26	22	34	2355
Catania	28	116	349	568	887	683	523	593	312	188	126	76	45	35	41	28	4598
Girgenti	15	75	263	401	548	414	365	429	194	96	72	52	23	20	21	7	2995
Messina	29	94	237	404	774	609	450	563	203	142	110	54	48	26	20	44	3807
Palermo	16	87	346	604	1056	814	627	804	348	236	155	80	53	41	42	54	5363
Siracusa	14	75	243	416	740	510	327	339	166	120	70	56	33	35	41	19	3204
Trapani	12	29	120	220	517	497	352	418	132	86	69	47	38	17	31	3	2588
Cagliari	5	29	99	176	448	452	461	751	387	210	109	88	40	25	22	88	3390
Sassari.	4	23	77	198	359	283	214	411	199	110	57	37	27	10	6	8	2023

RIASSUNTO PER COMPARTIMENTI.

Piemonte.	78	470	1827	3271	4434	2910	1951	2931	1449	905	544	350	201	152	107	109	21689
Liguria.	22	129	455	991	1391	990	676	963	496	307	155	105	67	33	37	16	6183
Lombardia	41	245	1930	4168	6401	4384	2864	3519	1615	937	592	326	199	122	96	74	27513
Veneto	26	344	1686	3046	4790	3501	2455	2959	1265	723	438	276	148	80	88	51	21876
Emilia	38	225	1068	1800	3113	2574	1859	2621	1257	807	529	323	178	112	100	25	16629
Toscana	70	496	1261	2454	3542	2769	1849	2356	1085	766	446	273	198	132	93	43	17833
Marche	15	76	338	719	1364	1353	1005	1349	564	338	227	139	93	62	60	30	7732
Umbria.	6	43	177	358	749	653	544	833	388	254	173	88	45	35	26	13	4385
Lazio	24	131	346	707	1216	1041	794	1273	720	432	221	106	72	43	33	33	7242
Abruzzi e Molise	163	605	1157	1790	2105	1577	994	1426	662	419	274	207	162	104	134	57	11836
Campania	173	931	2089	3457	4463	3229	2092	2835	1364	922	633	425	296	220	233	91	23453
Puglie	58	338	1025	1936	2894	2294	1516	1805	779	404	321	214	173	96	128	46	14077
Basilicata.	48	219	554	886	924	470	289	376	202	138	103	70	63	45	58	34	4479
Calabria	110	497	1197	1750	2218	1370	1013	1440	700	473	323	212	155	95	92	111	11756
Sicilia	121	517	1714	2899	4972	3907	2906	3477	1504	954	670	393	269	200	218	189	24910
Sardegna.	9	52	176	374	807	735	675	1162	586	320	166	125	67	35	28	96	5413
REGNO	1002	5318	17000	30656	45383	33757	23482	31325	14636	9149	5815	3632	2386	1566	1531	1018	227656

TAVOLA III C. — SPOSE CLASSIFICATE PER ANNO DI NASCITA.

Anno 1891.

Anno 1891.

PROVINCIE	DATA DI NASCITA DELLE SPOSE															TOTALE	
	1878 e dopo	1875-77	1873-74	1871-72	1869-70	1867-68	1865-66	1863-64	1861-62	1856-60	1851-55	1846-50	1841-45	1836-40	Prima del 1836		Ignota
Alessandria	6	115	657	1329	1220	751	452	257	155	220	115	67	54	29	45	16	5488
Cuneo	1	77	419	867	885	616	442	280	187	260	140	85	49	28	23	40	4399
Novara	4	37	260	847	1158	925	620	353	213	284	137	74	52	18	14	45	5041
Torino	1	80	473	1087	1257	1001	720	549	381	532	264	175	108	62	53	18	6761
Genova	3	100	484	1037	1131	911	616	427	283	394	153	95	66	39	28	10	5777
Porto Maurizio	2	15	64	153	203	179	127	74	72	83	39	16	12	7	6	4	1056
Bergamo	6	7	114	510	702	550	332	176	116	147	76	56	31	9	14	5	2851
Brescia	5	12	124	506	759	607	424	287	167	245	116	73	49	20	13	13	3420
Como	4	8	149	664	910	651	419	237	182	211	106	62	32	14	14	18	3681
Cremona	1	6	48	256	559	506	294	163	95	116	34	25	22	21	13	3	2162
Mantova	10	78	351	591	462	304	151	85	117	56	39	23	15	19	4	2305
Milano	5	38	587	2090	2291	1295	820	499	294	450	239	153	99	49	42	11	8962
Pavia	5	12	183	572	916	634	423	212	131	151	59	57	33	25	36	19	3468
Sondrio	1	1	25	76	141	114	97	47	40	67	24	12	9	5	1	4	664
Belluno	3	36	132	299	266	194	143	73	101	50	21	11	5	2	2	1338
Padova	6	117	470	769	718	457	244	138	157	63	33	29	13	19	8	3241
Rovigo	2	68	312	440	372	227	124	77	74	36	11	14	5	9	7	1778
Treviso	1	5	65	385	713	672	454	230	153	164	54	29	17	14	7	7	2960
Udine	6	80	359	718	787	624	397	247	299	110	59	48	23	14	..	3771
Venezia	2	114	394	611	522	309	232	168	202	90	42	40	15	17	3	2761
Verona	1	9	50	267	742	600	453	256	177	206	81	49	32	24	16	6	3029
Vicenza	10	96	404	734	638	404	242	134	152	73	34	37	14	14	12	2998
Bologna	1	13	126	371	696	642	503	336	220	286	139	89	56	32	25	9	3574
Ferrara	12	44	157	274	322	269	180	123	145	95	55	41	10	4	1	1732
Forlì	7	40	127	226	254	226	170	145	187	121	84	55	12	9	2	1665
Modena	18	141	311	489	409	291	200	144	182	65	55	28	16	16	2	2367
Parma	1	14	112	259	425	337	267	166	101	149	91	52	36	27	28	5	2070
Piacenza	1	16	77	238	365	323	183	119	92	87	51	24	17	17	22	..	1652
Ravenna	6	49	91	203	235	237	190	122	167	79	47	24	8	5	2	1465
Reggio nell'Emilia	1	8	74	246	480	406	283	160	120	149	78	44	36	18	17	4	2124
Arezzo	3	20	67	189	322	328	240	177	107	157	93	51	31	22	18	5	1830
Firenze	2	28	242	687	1199	1302	934	516	344	413	205	153	76	52	62	9	6224
Grosseto	17	56	145	182	148	103	60	43	55	22	21	16	7	9	3	887
Livorno	7	64	118	129	134	130	81	50	65	31	28	19	11	13	..	880
Lucca	17	106	318	459	408	368	221	123	191	86	57	31	19	24	5	2433
Massa e Carrara	15	100	210	244	268	179	140	96	119	75	47	30	21	13	11	1568
Pisa	1	16	97	311	457	475	311	183	131	129	62	50	28	18	19	8	2296
Siena	1	17	99	278	394	265	230	125	73	87	62	32	25	9	12	6	1715
Ancona	4	11	35	193	386	447	386	276	105	157	75	72	33	18	10	6	2214
Ascoli Piceno	3	33	90	272	324	313	240	143	183	88	54	46	18	9	9	1825
Macerata	1	7	34	155	326	372	291	208	123	175	84	45	34	18	10	14	1897
Pesaro e Urbino	4	2	49	190	323	338	278	146	126	157	66	53	38	10	8	8	1796
Perugia	1	25	142	430	664	758	646	458	298	407	210	145	108	35	24	14	4385
Roma	8	73	301	717	1125	945	1047	615	573	853	493	251	117	46	52	26	7242

TAVOLA III C. — SPOSE CLASSIFICATE PER ANNO DI NASCITA.

Anno 1891.

Anno 1891.

PROVINCIE	DATA DI NASCITA DELLE SPOSE															TOTALE	
	1878 e dopo	1875-77	1873-74	1871-72	1869-70	1867-68	1865-66	1863-64	1861-62	1858-60	1851-55	1846-50	1841-45	1833-40	Prima del 1836		Ignota
Aquila degli Abruzzi	1	30	180	372	585	587	457	329	181	286	134	78	79	31	28	17	3375
Campobasso	2	103	299	537	649	520	354	209	100	176	103	68	58	30	50	18	3276
Chieti	1	136	300	429	570	485	346	198	120	154	73	66	49	39	57	20	3043
Teramo	15	79	188	377	379	329	216	152	172	96	46	40	22	19	12	2142
Avellino	48	176	446	639	569	402	251	137	170	82	59	51	32	46	18	3121
Benevento	1	27	101	261	453	374	292	164	106	114	55	43	41	24	37	14	2107
Caserta	6	74	365	775	1216	1056	832	464	347	398	209	113	96	62	71	23	6107
Napoli	6	124	419	1063	1306	1101	822	612	470	624	385	286	249	131	157	11	7766
Salerno	121	344	647	849	649	507	339	197	293	136	86	54	36	64	25	4352
Bari delle Puglie . .	1	142	506	972	1179	892	689	478	261	388	162	115	97	54	67	31	6034
Foggia	3	125	396	584	561	362	250	164	107	165	119	84	43	36	42	10	3051
Lecce	100	394	779	953	765	598	361	245	313	184	97	85	45	68	5	4992
Potenza	2	242	648	826	828	545	360	216	139	226	132	89	67	56	65	38	4479
Catanzaro	218	523	700	762	535	454	298	191	260	178	101	64	43	37	52	4416
Cosenza	4	197	514	695	785	539	379	244	166	250	122	103	74	29	42	50	4143
Reggio di Calabria .	1	133	333	492	535	376	357	230	167	257	128	72	55	21	25	15	3197
Caltanissetta	2	200	410	507	288	158	117	104	98	158	90	74	59	26	30	34	2355
Catania	8	389	762	837	683	379	297	261	193	259	196	133	84	47	46	24	4598
Girgenti	1	343	543	575	415	268	194	133	100	141	110	63	45	24	32	8	2995
Messina	4	145	298	474	588	497	489	335	235	310	151	114	68	35	26	38	3807
Palermo	1	195	569	934	900	628	518	350	293	336	209	160	101	60	54	55	5363
Siracusa	351	609	589	454	225	192	133	121	170	123	85	63	33	39	17	3204
Trapani	3	72	238	377	500	313	243	187	148	176	108	82	46	40	51	4	2588
Cagliari	3	61	195	320	484	474	448	321	188	364	201	100	56	48	42	85	3390
Sassari	1	89	206	265	336	267	234	169	97	164	90	48	31	14	5	7	2023

RIASSUNTO PER COMPARTIMENTI.

Piemonte	12	309	1809	4130	4520	3293	2234	1439	936	1296	656	401	263	137	135	119	21689
Liguria	5	115	548	1190	1334	1090	743	501	355	477	192	111	78	46	34	14	6833
Lombardia	27	94	1308	5025	6869	4819	3113	1772	1110	1504	710	477	298	158	152	77	27513
Veneto	2	43	626	2723	5026	4635	3122	1858	1167	1355	557	278	228	113	96	45	21876
Emilia	4	94	663	1800	3158	2928	2259	1551	1067	1352	719	450	293	140	126	25	16629
Toscana	7	137	831	2256	3386	3328	2495	1503	967	1216	636	439	256	159	170	47	17833
Marche	9	23	151	628	1307	1481	1268	870	497	672	313	224	151	64	37	37	7732
Umbria	1	25	142	430	684	758	646	458	298	407	210	145	108	35	24	14	4385
Lazio	8	73	301	717	1125	945	1047	615	573	853	493	251	117	46	52	26	7242
Abruzzi e Molise . .	4	284	858	1526	2181	1971	1486	952	553	788	406	258	226	122	154	67	11836
Campania	13	389	1405	3192	4463	3749	2855	1830	1257	1604	867	587	491	285	375	91	23453
Puglie	4	367	1296	2335	2698	2019	1537	1003	613	866	465	296	225	135	177	46	14077
Basilicata	2	242	648	826	828	545	360	216	139	226	132	89	67	56	65	38	4479
Calabria	5	548	1370	1887	2032	1450	1190	772	524	767	428	276	193	93	104	117	11756
Sicilia	19	1695	3429	4293	3828	2468	2050	1503	1188	1550	987	711	466	265	278	180	24910
Sardegna	4	150	401	585	820	741	682	490	285	528	291	148	87	62	47	92	5413
REGNO	126	4588	15786	33543	44254	36220	27087	17333	11529	15461	8062	5141	3547	1916	2028	1035	227656

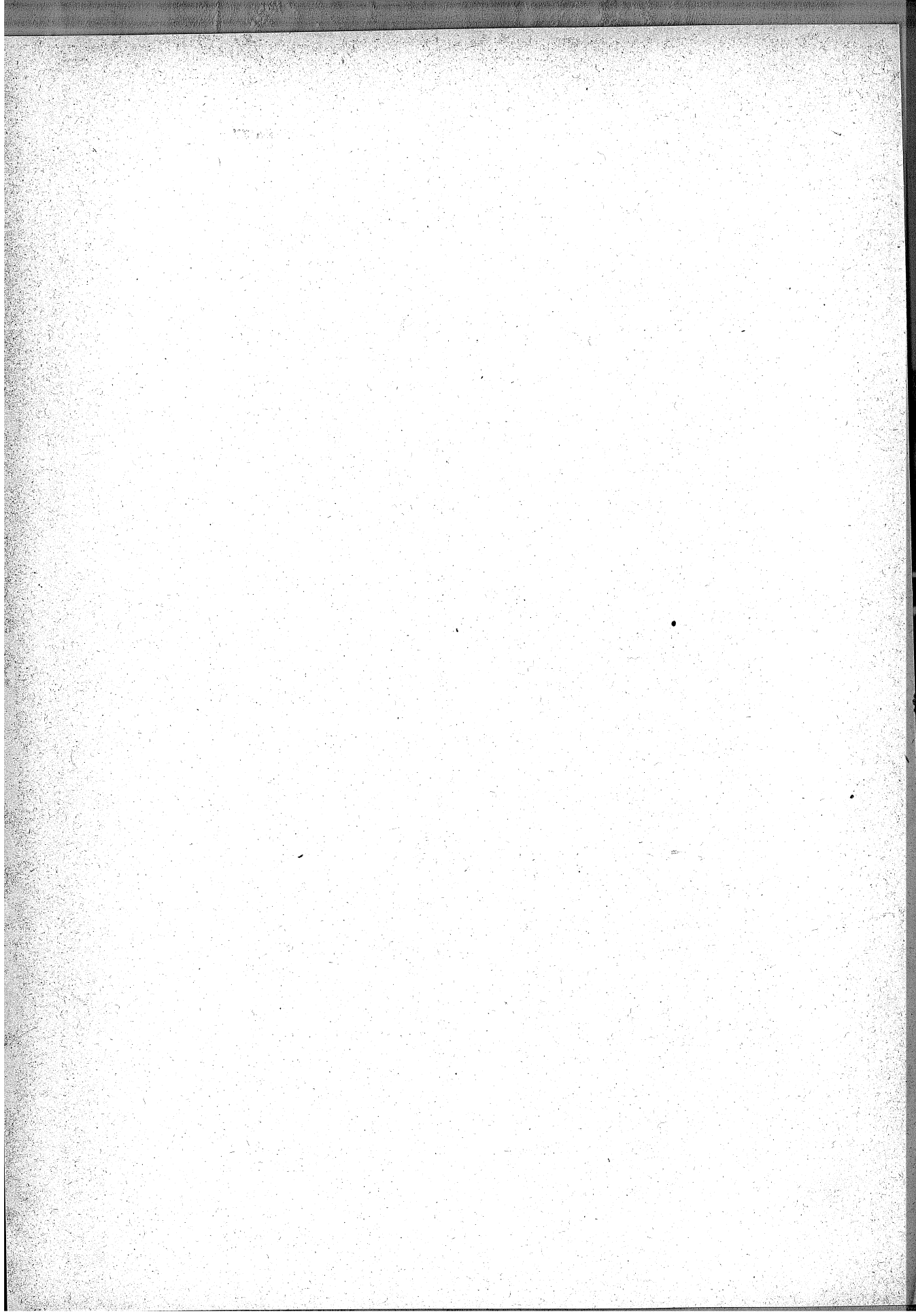

INDICE

INTRODUZIONE.

PARAG.	I. — Avvertenze preliminari	Pag.	III
	Risultati generali del movimento dello stato civile in ciascun anno dal 1872 al 1891 »		V
	Calcolo della popolazione di ciascuna provincia al 31 di- cembre 1891 »		VI
»	II. — Matrimoni — <i>Stato civile degli sposi</i> — <i>Per mesi</i> — <i>Istruzione elementare degli sposi</i> — <i>Sposi classifi-</i> <i>cati per età</i> »		VIII
»	III. — Nati (esclusi i nati-morti) — <i>Per sesso</i> — <i>Legittimi e</i> <i>illegittimi</i> — <i>Legittimazioni</i> — <i>Nati per mesi</i> . . . »		XXI
»	IV. — Nati-morti »		XXXVI
»	V. — Fecondità della popolazione »		XLI
»	VI. — Parti multipli »		XLIII
»	VII. — Morti (esclusi i nati-morti) — <i>Numero dei morti para-</i> <i>gonato a quello dei nati</i> — <i>Per sesso</i> — <i>Per stato</i> <i>civile</i> — <i>Per età</i> — <i>Quozienti di mortalità dei bam-</i> <i>bini fra 0 e 5 anni di età, per ciascun anno di</i> <i>calendario dal 1877 al 1891</i> — <i>Morti nei primi</i> <i>cinque anni di età, divisi in legittimi ed illegittimi</i> — <i>Morti per mesi</i> »		XLV

TAVOLE.

TAV.	I. — Movimento dello stato civile per comuni — <i>Nati e morti</i> <i>divisi per sesso e matrimoni</i>	Pag.	3
»	I A. — Movimento dello stato civile per comuni capoluoghi di pro- vincia, di circondario e distretto — <i>Matrimoni, nati e</i> <i>nati-morti divisi per sesso ed in legittimi, illegittimi ed</i> <i>esposti; morti divisi per sesso e secondo lo stato civile</i> . . . »		94

TAV.	I B.	— Movimento dello stato civile, per provincie — <i>Matrimoni, nati e nati-morti divisi per sesso ed in legittimi, illegittimi riconosciuti da uno o da entrambi i genitori, illegittimi non riconosciuti ed esposti; morti divisi per sesso e secondo lo stato civile</i>	Pag. 104
»	I C.	— Movimento dello stato civile, per compartimenti e per il Regno — <i>Riepilogo delle notizie date nella tavola precedente</i> »	108
»	II.	— Movimento dello stato civile per mesi, per circondari, per provincie e per compartimenti — <i>Matrimoni — Nati e nati-morti divisi in legittimi, illegittimi ed esposti — Morti</i> »	110
»	II A.	— Nascite multiple per provincie e compartimenti — <i>Numero dei parti doppi e tripli, e numero dei nati da essi, secondo le combinazioni dei nati per sesso</i>	» 138
»	II B.	— Figli naturali legittimati per provincie e compartimenti . .	» 140
»	III.	— Matrimoni secondo lo stato civile dei coniugi, per provincie e compartimenti	» 141
»	III A.	— Matrimoni secondo il grado d'istruzione primaria dei coniugi, per provincie e compartimenti	» 142
»	III B.	— Matrimoni nei 69 Comuni capoluoghi di provincia secondo il grado d'istruzione primaria dei coniugi	» 145
»	III C.	— Sposi e spose classificati per anno di nascita, per provincie e compartimenti	» 146

