

MINISTERO DI AGRICOLTURA, INDUSTRIA E COMMERCIO.
DIREZIONE GENERALE DELLA STATISTICA.

POPOLAZIONE.



MOVIMENTO DELLO STATO CIVILE.

Anno XXII. - 1883.



ROMA
TIPOGRAFIA ELZEVIRIANA
nel Ministero delle Finanze

—
1884



INTRODUZIONE.



§ I.

AVVERTENZE PRELIMINARI

E RISULTATI GENERALI DEL MOVIMENTO DELLO STATO CIVILE.

Il *Movimento annuale dello stato civile* tiene conto soltanto dei matrimoni, delle nascite e delle morti, non dell'immigrazione dall'estero, nè della emigrazione, e neppure dei trasferimenti di residenza da uno ad altro comune del Regno.

Il metodo tenuto nel 1883 per la compilazione del movimento dello stato civile fu cambiato radicalmente, in seguito a voto espresso dal Comitato esecutivo del Consiglio di statistica, approvato dal Ministro.

Infatti, fino al termine dell'anno 1882, ogni Prefettura eseguiva mensilmente lo spoglio delle notizie avute dai comuni, essendo questa Direzione incaricata soltanto di riassumere le notizie parziali degli spogli provinciali in prospetti per compartimenti e per il totale del Regno. Col principio del 1883 invece le notizie dei matrimoni e delle morti sono segnate sopra altrettante cartoline individuali: queste sono dai comuni inviate alla Prefettura, che le trasmette alla Direzione generale di statistica, la quale deve su di esse eseguire tutti i lavori di spoglio. Così pure sui prospetti mensili dei nati d'ambo i sessi, legittimi, illegittimi od esposti, questa Direzione compila il riassunto dei nati-vivi e dei nati-morti nell'anno, in ciascun comune, nelle provincie e nel Regno.

Il presente volume dà, per ogni comune, le cifre della popolazione *calcolata* al 31 dicembre 1883. Queste cifre sono state formate prendendo per base la popolazione di fatto presente alla fine del 1881, aggiungendo alla medesima il numero delle nascite a tutto il dicembre 1883 e sottraendone quello delle morti avvenute nello stesso periodo di tempo (a).

Nell'anno 1883 l'eccedenza delle nascite sulle morti fu di 277,256 (b).

(a) Veggasi la Tavola I del volume, pag. 3 a 102.

(b) Veggasi il paragrafo VIII: Aumento della popolazione.

È d'uopo ricordare come le grandi città, le quali si accrescono di abitanti piuttosto per il concorso dalle circostanti borgate e campagne, che non per l'eccedenza delle nascite sulle morti, figurano generalmente con una popolazione inferiore alla vera, nelle tabelle della popolazione *calcolata*.

Parecchie città pubblicano a periodi diversi (mensili, quindicinali, ecc.), bollettini di anagrafe, nei quali si propongono di tener conto anche dei cambiamenti di residenza e di dimora, e quindi si dovrebbe presumere che rappresentassero la popolazione di fatto con maggiore approssimazione di quanto possano dare le cifre della popolazione calcolata sopra i soli atti dello stato civile (nascite e morti); ma i detti bollettini peccano più sovente per eccesso che per difetto; poichè, se da un lato non riescono a registrare tutte le famiglie o persone che vengono a prendere dimora stabile o passeggera nel territorio del comune, dall'altro lato non possono sempre aver notizia di coloro che si trasferiscono altrove; onde avviene che questi ultimi non sono mai cancellati neppure per morte.

La tavola seguente riassume i dati del movimento dello stato civile del Regno, pei ventidue anni dal 1862 al 1883.

Come si fece osservare nelle prefazioni ai volumi precedenti, non si hanno per tutta la serie degli anni 1862-83 le cifre relative al territorio attuale dello Stato. Per il Veneto, si cercò di supplire colle notizie fornite dall'amministrazione austriaca per il periodo anteriore al 1866; ma ciò potè farsi soltanto a cominciare dal 1863, ed anzi il movimento dello stato civile del Veneto dal 1863 a tutto il 1871, dovette essere paragonato al censimento fatto in quelle provincie nel 1857, con metodo diverso da quello adottato pel resto del Regno quattro anni dopo. E riguardo alla provincia di Roma, sebbene il codice civile fosse qui promulgato nel 1870, non si potè raccogliere compiutamente la statistica dello stato civile in tutti i comuni se non dopo il 1° gennaio 1872.

Risultati generali del movimento dello stato civile dal 1862 al 1883.

ANNI	Popolazione censita, o calcolata al 31 dicembre (1)	MATRIMONI			NATI			NATI-MORTI			MORTI			ECCEDEZZA dei nati sui morti
		Numero totale	per 1000 abitanti	abitanti per un matrimonio	Numero totale	per 1000 abitanti	abitanti per un nato	Numero totale	per 1000 abitanti	abitanti per un nato-morto	Numero totale	per 1000 abitanti	abitanti per un morto	
1861	21 777 334
1862	21 929 176	176 897	8.07	124	833 054	37.09	26	26	681 212	32	31.06	151 842
1863	24 649 031	201 225	8.16	122	964 137	39.11	26	26	760 164	32	30.84	208 973
1864	24 850 690	198 759	7.99	125	938 795	37.77	26	26	1 585	737 136	1 670	34	29.66	201 659
1865	25 065 239	226 458	9.03	111	961 234	38.35	26	26	1 070	746 685	1 010	33	29.79	214 549
1866	25 312 249	142 024	5.61	178	980 200	38.72	26	26	1 088	753 190	1 130	34	28.97	247 010
1867	25 373 780	170 456	6.72	149	927 396	36.55	27	27	1 194	806 865	1 194	29	34.16	60 531
1868	25 485 972	182 743	7.17	139	900 416	35.32	28	28	1 088	777 224	1 088	33	30.48	123 192
1869	25 734 274	205 287	7.98	125	952 134	36.99	27	27	1 051	713 832	1 051	36	27.74	238 302
1870	25 912 600	188 986	7.29	137	951 495	36.72	27	27	978	773 169	978	33	29.84	178 326
1871	25 964 450	192 839	7.43	135	960 020	36.97	27	27	778 798	33	29.91	181 222
1871	26 801 154	133
1872	26 994 338	202 361	7.49	133	1 020 682	37.81	26	26	29 546	914	33	30.65	193 184
1873	27 165 553	214 906	7.91	126	985 188	36.27	28	28	28 851	958	33	29.97	171 215
1874	27 289 958	207 997	7.62	131	951 658	34.87	29	29	26 991	1 011	33	30.31	124 405
1875	27 482 174	230 436	8.39	119	1 035 377	37.67	26	26	29 830	921	33	30.68	192 216
1876	27 769 475	225 453	8.12	123	1 083 721	39.03	26	26	33 069	840	35	28.68	287 301
1877	28 010 695	214 972	7.67	130	1 029 037	36.74	27	27	31 406	892	35	28.13	241 220
1878	28 209 620	199 885	7.09	141	1 012 475	35.89	28	28	31 305	901	35	28.84	198 925
1879	28 437 091	213 096	7.49	133	1 064 153	37.39	27	27	33 625	846	34	29.40	227 471
1880	28 524 999	196 738	6.91	145	957 900	33.66	30	30	30 405	938	33	30.57	37 908
1881	28 821 943	230 143	8.09	124	1 081 125	37.99	26	26	35 254	807	36	27.55	296 944
1881	28 459 628
1882	28 733 396	224 041	7.87	127	1 061 094	37.28	27	27	35 384	812	36	27.66	273 768
1883	29 010 632	231 945	8.15	123	1 071 452	37.65	26	26	37 193	765	36	27.91	277 256

(1) Le cifre che rappresentano la popolazione censita sono segnate con asterisco. La cifra della popolazione calcolata si stabilisce aggiungendo ogni anno al numero dei presenti secondo il censimento anteriore, la eccedenza del numero dei nati sul numero dei morti, senza tener conto del movimento d'emigrazione e d'immigrazione. Ogni nuovo censimento viene a correggere i risultati così ottenuti. Si leggano in proposito le *Avvertenze preliminari* alla presente introduzione.

a) Escluso il Veneto, Roma, e quella parte della provincia di Mantova rimasta all'Austria fino al 1866.

b) Esclusa la provincia di Roma.

c) Il Regno attuale. — Per gli anni 1879, 1880, 1881, 1882 e 1883 le proporzioni sono state calcolate sulla cifra della popolazione secondo il censimento del 31 dicembre 1881.

§ II.

MATRIMONI.

Il numero dei matrimoni conclusi nel 1883 (231,945), ragguagliato alla popolazione, dà il rapporto di 1 matrimonio per 123 abitanti, pari a 8,15 matrimoni per 1000 abitanti. Paragoniamo queste cifre assolute e proporzionali a quelle corrispondenti dei due anni precedenti, per ciascuna regione.

COMPARTIMENTI	ANNO 1883			ANNO 1882			ANNO 1881		
	Totale dei matrimoni	Matrimoni per 1000 abitanti (1)	Abitanti per 1 matrimonio (1)	Totale dei matrimoni	Matrimoni per 1000 abitanti (1)	Abitanti per 1 matrimonio (1)	Totale dei matrimoni	Matrimoni per 1000 abitanti (1)	Abitanti per 1 matrimonio (1)
Piemonte	23 853	7.77	129	22 911	7.46	134	23 615	7.69	130
Liguria	6 252	7.04	142	6 171	6.92	145	6 333	7.10	141
Lombardia	29 440	8.00	125	27 452	7.46	134	27 729	7.53	133
Veneto	19 413	6.90	145	18 534	6.59	152	18 400	6.54	153
Emilia	15 625	7.16	140	15 137	6.93	144	14 945	6.84	146
Umbria	4 505	7.87	127	3 974	6.95	144	4 169	7.28	137
Marche	7 875	8.38	119	7 506	7.99	125	7 473	7.95	126
Toscana	17 895	8.10	123	17 119	7.75	129	17 055	7.72	129
Roma	6 895	7.63	131	6 920	7.66	131	7 016	7.76	129
Abruzzi e Molise	12 966	9.84	102	12 990	9.86	101	13 105	9.98	100
Campania	25 844	8.92	112	25 542	8.82	113	26 087	9.01	111
Puglie	14 758	9.29	108	14 512	9.13	110	16 202	10.20	98
Basilicata	4 764	9.08	110	5 122	9.77	102	5 436	10.36	96
Calabrie	10 786	8.57	117	10 414	8.28	121	11 497	9.14	109
Sicilia	26 196	8.95	112	24 711	8.44	118	26 088	8.91	112
Sardegna	4 848	7.11	141	5 026	7.37	136	4 993	7.32	136
REGNO	231 945	8.15	123	224 041	7.87	127	230 143	8.09	124

(1) Censimento 1881.

Ecco il numero dei matrimoni conclusi dal 1862 al 1883 nel Regno e in ciascuna regione:

ANNI	NUMERO DEI MATRIMONI																
	Piemonte	Liguria	Lombardia (a)	Veneto (a)	Emilia	Umbria	Marche	Toscana	Roma	Abruzzi e Molise	Campania	Puglie	Basilicata	Catabria	Sicilia	Sardegna	REGNO
1862	22 556	6 051	25 190	15 347	3 113	5 814	16 762	10 050	20 846	11 763	4 410	10 209	19 921	4 865	176 897
1863	24 031	7 384	27 236	20 550	15 087	3 295	6 268	17 430	11 270	22 912	10 861	4 940	9 265	15 468	5 228	201 225
1864	24 149	7 311	26 703	19 947	14 904	3 674	6 284	16 304	10 394	21 656	10 732	4 684	9 304	17 252	5 461	198 759
1865	28 942	9 105	30 604	20 460	16 612	3 650	6 685	20 038	11 950	24 379	13 122	5 236	11 573	17 771	6 331	226 458
1866	17 605	3 872	19 620	19 887	9 242	2 676	3 374	9 385	8 388	16 099	9 579	4 126	6 922	8 954	2 222	142 024
1867	20 103	5 714	25 400	22 309	10 978	2 655	3 838	11 832	9 430	19 110	11 372	4 765	8 537	11 216	3 197	170 456
1868	21 617	5 829	28 789	22 324	12 987	2 592	3 593	12 387	9 972	18 873	12 772	4 642	6 922	16 057	3 387	182 743
1869	22 724	5 993	29 125	22 477	13 486	2 974	4 142	14 097	10 822	23 457	13 968	4 814	10 660	22 411	4 137	205 287
1870	22 806	5 820	27 756	20 919	13 577	2 670	3 927	13 917	9 580	20 942	10 422	3 886	8 589	19 939	4 236	188 986
1871	22 904	6 292	27 750	20 262	12 516	2 671	3 886	14 350	9 106	21 544	11 656	4 315	9 826	21 697	4 054	192 839
1872	24 091	6 530	29 356	17 984	13 087	2 959	4 813	14 662	2 516	10 189	22 479	12 405	4 995	9 827	22 607	4 401	202 361
1873	23 062	6 571	29 759	20 792	14 761	3 171	5 648	15 311	3 164	11 807	23 840	12 693	5 177	11 034	23 309	4 807	214 906
1874	23 835	6 473	28 752	20 276	15 099	3 098	5 768	15 464	3 811	10 854	22 576	11 224	4 736	9 433	21 075	5 523	207 997
1875	25 666	6 842	30 744	22 717	16 008	4 168	7 290	17 399	4 552	12 193	25 020	14 145	5 002	10 927	22 595	5 218	230 486
1876	25 308	6 601	31 002	20 065	16 747	4 002	6 791	17 849	4 702	11 522	25 024	13 507	5 300	10 443	22 065	4 525	225 453
1877	22 700	6 206	27 587	18 786	14 994	3 262	6 984	15 552	5 143	12 002	24 559	14 206	5 564	10 778	22 191	4 458	214 972
1878	23 919	5 817	27 104	18 023	13 322	3 063	6 685	13 721	5 063	11 569	20 840	12 086	4 945	8 318	21 015	4 395	199 885
1879	24 068	6 119	27 980	18 454	15 775	3 893	7 333	15 708	5 305	11 469	21 841	14 547	4 791	9 663	21 510	4 640	213 096
1880	22 639	5 854	25 922	16 556	13 910	3 193	6 606	14 415	5 134	10 039	21 390	12 480	4 556	8 545	20 715	4 784	196 738
1881	23 615	6 333	27 729	18 400	14 945	4 169	7 473	17 055	7 016	13 105	26 087	16 202	5 436	11 497	26 058	4 993	230 143
1882	22 911	6 171	27 452	18 534	15 137	3 974	7 506	17 119	6 920	12 990	25 542	14 512	5 122	10 414	24 711	5 026	224 041
1883	23 853	6 282	29 440	19 413	15 625	4 505	7 875	17 895	6 895	12 966	25 844	14 758	4 764	10 786	26 196	4 848	231 945

(a) Notiamo che nella compilazione di questo prospetto e dei successivi si potè comprendere nel movimento dello stato civile della Lombardia l'intera provincia di Mantova a cominciare dal 1863, quantunque fino al 1866 la maggior parte di essa fosse soggetta all'Austria, unitamente al Veneto.

Sono note le cause che nel 1866 fecero diminuire straordinariamente il numero dei matrimoni. La disposizione del Codice civile (andato in vigore col 1° gennaio di quell'anno), che creava i sindaci ufficiali dello stato civile, indusse una perturbazione nella serie delle cifre annuali dei matrimoni, per il fatto che non poche famiglie, per evitare di far celebrare il matrimonio dei loro figli innanzi all'autorità civile, ne fecero anticipare le nozze negli ultimi mesi del 1865, e così fu di altrettanto scemato il numero dei matrimoni legali nell'anno successivo. Negli anni seguenti però il numero dei matrimoni andò gradatamente crescendo, a misura che l'osservanza della nuova legge entrava nelle abitudini delle popolazioni, cosicchè negli ultimi anni fu quasi raggiunta la proporzione di 8 a 9 matrimoni per 1000 abitanti, che si aveva prima del 1866.

Fecondità dei Matrimoni.

Non potendosi determinare per via diretta la media fecondità dei matrimoni, si suole ricorrere ad un metodo approssimativo per determinare quanti figli nascono in media da un matrimonio, senza potere eliminare dal computo i matrimoni infcondi. Questo metodo consiste nel dividere il numero delle nascite legittime di un anno, compresi i nati-morti, per quello dei matrimoni conchiusi nell'anno stesso. Esso si fonda sulla doppia ipotesi: 1°, che il numero dei matrimoni sia ogni anno il medesimo, e sempre egualmente assortito rispetto alle età degli sposi; 2°, che la fecondità dei matrimoni si mantenga costante per ciascun anno della loro durata, pur essendo diversa l'età dei coniugi. Infatti i figli legittimi nati in un dato anno sono prodotti da coppie maritali formate, parte nello stesso anno, parte nell'anno precedente, parte due anni prima, tre anni prima, quattro anni prima, ecc., e risalendo così fino al numero di anni a cui può estendersi la fecondità della donna. Ora si suppone che l'insieme dei fatti simultanei, avvenuti nelle condizioni più diverse, rappresenti la storia di una intera generazione; cioè, si suppone, che il totale numero dei figli, nati nel volgere di un anno dalle coppie differenti per combinazioni di età fra i coniugi, e per il numero di anni per cui ha già durato il matrimonio, rappresenti il numero dei figli che darà una schiera di matrimoni conchiusi in un anno fino alla loro dissoluzione. Tali ipotesi, occorre appena avvertirlo, si avverano soltanto per approssimazione.

Ecco i quozienti che si trovano dividendo il totale dei nati-vivi e nati-morti le gittimi per il numero dei matrimoni contratti.

COMPARTIMENTI	Rapporto fra il numero dei matrimoni conchiusi e quello delle nascite legittime (compresi i nati-morti)											
	1872	1873	1874	1875	1876	1877	1878	1879	1880	1881	1882	1883
Piemonte	4.28	4.23	4.09	4.21	4.36	4.64	4.48	4.55	4.56	4.70	4.58	4.40
Liguria	4.33	4.14	4.30	4.36	4.64	4.60	4.94	4.85	4.56	4.69	4.61	4.56
Lombardia	4.46	4.30	4.35	4.44	4.62	4.89	5.11	4.96	4.98	5.06	4.90	4.73
Veneto	5.60	4.64	4.48	4.59	5.59	5.10	5.42	5.52	5.17	5.49	5.13	5.03
Emilia	5.22	4.51	4.15	4.35	4.46	4.50	4.87	4.51	4.40	4.72	4.50	4.32
Umbria	5.54	4.75	4.91	3.80	4.12	4.69	4.82	4.13	4.24	4.18	4.05	3.76
Marche	5.46	4.79	4.29	3.61	4.26	3.97	4.21	4.00	4.10	4.18	4.00	3.99
Toscana	5.07	4.64	4.57	4.39	4.34	4.67	4.98	4.78	4.40	4.52	4.19	4.16
Roma	11.18	8.23	6.64	5.70	5.47	4.75	4.77	4.66	4.26	3.63	3.67	3.77
Abruzzi e Molise	4.50	4.06	4.09	3.87	4.30	4.17	4.10	4.56	4.31	3.98	3.94	4.16
Campania	4.67	4.12	4.13	4.15	4.32	4.37	4.77	4.92	4.46	4.16	4.37	4.09
Puglie	4.83	4.41	4.64	4.16	4.66	4.14	5.10	4.36	5.02	4.14	4.78	4.73
Basilicata	4.25	3.90	3.94	4.08	3.95	3.94	4.43	4.59	4.34	4.14	4.43	4.69
Calabrie	4.71	3.83	4.34	3.81	4.37	4.15	4.85	4.47	4.56	3.85	4.39	4.04
Sicilia	4.46	4.21	4.50	4.54	4.86	4.74	4.93	5.01	4.85	4.30	4.65	4.39
Sardegna	5.30	4.76	4.16	4.43	5.18	5.16	5.01	4.86	4.53	4.55	4.69	4.66
RENO	4.83	4.38	4.37	4.30	4.60	4.57	4.84	4.77	4.65	4.49	4.52	4.40

Riguardo alla fecondità dei matrimoni, abbiamo allestito anche le tre tabelle che seguono, sull'esempio degli studi demografici pubblicati dal Dott. Ad. Bertillon; fondando i calcoli sull'ipotesi che l'uomo in generale sia atto alla procreazione fino all'età di 65 anni e la donna sia atta al concepimento fino a 50 anni.

**Classificazione dei matrimoni secondo le combinazioni di età degli sposi.
Matrimoni conclusi negli undici anni 1872-82.**

(Media annuale).

ETÀ degli UOMINI	ETÀ DELLE DONNE														TOTALE degli UOMINI
	ATTE AL CONCEPIMENTO								NON PIÙ ATTE AL CONCEPIMENTO						
	15 a 20 anni	20 a 25 anni	25 a 30 anni	30 a 35 anni	35 a 40 anni	40 a 45 anni	45 a 50 anni	Totale	50 a 55 anni	55 a 60 anni	60 a 65 anni	65 a 70 anni	70 anni in su	Totale	

ATTI ALLA PROCREAZIONE.

Da 18 a 20 anni	a) 1 036	920	204	51	14	5	2	2 232	1	1	2 233
20 » 25 »	15 874	30 497	7 304	1 490	424	148	47	55 784	17	7	3	1	1	29	55 813
25 » 30 »	14 488	40 259	18 553	4 157	1 208	424	147	79 236	45	17	7	3	2	74	79 310
30 » 35 »	4 068	15 195	11 198	4 906	1 503	543	190	37 603	66	21	8	3	1	99	37 702
35 » 40 »	1 014	4 665	5 108	3 310	1 696	666	252	16 711	85	27	10	4	1	127	16 838
40 » 45 »	264	1 511	2 281	2 142	1 438	818	347	8 801	125	46	13	5	2	191	8 992
45 » 50 »	92	552	993	1 200	1 042	745	456	5 080	187	73	22	7	2	291	5 371
50 » 55 »	46	223	434	612	664	617	479	3 075	286	115	45	12	3	461	3 536
55 » 60 »	21	107	183	274	340	370	347	1 642	261	162	69	21	7	520	2 162
60 » 65 »	15	56	91	129	166	202	212	871	203	146	88	23	7	472	1 343
TOTALE . .	36 918	93 985	46 349	18 271	8 495	4 538	2 479	211 035	1 276	614	265	84	26	2 265	213 300

NON PIÙ ATTI ALLA PROCREAZIONE.

Da 65 a 70 anni	6	32	44	61	75	100	110	428	120	101	73	36	10	340	768
70 anni in su	7	21	24	33	42	50	60	237	73	63	55	37	19	247	484
TOTALE . .	13	53	68	94	117	150	170	665	193	164	128	73	29	587	1 252
Totale delle donne.	36 931	94 038	46 417	18 365	8 612	4 688	2 649	211 700	1 469	778	393	157	55	2 852	214 552

Per 1000 matrimoni conclusi negli undici anni 1872-82.

(Media annuale).

MATRIMONI PRESUMIBILMENTE FECONDI	MATRIMONI PRESUMIBILMENTE INFECUNDI			
	Totale	Fra uomini atti alla procreazione e donne non più atte al concepimento	Fra donne atte al concepimento e uomini non più atti alla procreazione	Fra uomini non più atti alla procreazione e donne non più atte al concepimento
986.71	16.39	10.56	3.10	2.73

a) In questa cifra sono comprese anche le donne che si sono maritate in età inferiore a 15 anni per dispensa di età, le quali del resto sono annualmente qualche diecina.

Per 1000 uomini e rispettivamente per 1000 donne di ogni categoria di età
che conchiusero matrimonio negli undici anni 1872-82.

(Media annuale).

CATEGORIE DI ETÀ DEGLI SPOSI	U O M I N I		D O N N E	
	che contrassero matrimoni presumibilmente fecondi	che contrassero matrimoni presumibilmente infecondi	che contrassero matrimoni presumibilmente fecondi	che contrassero matrimoni presumibilmente infecondi
Sotto 20 anni	999.55	0.45	999.65	0.35
Da 20 a 25 anni	999.48	0.52	999.44	0.56
25 » 30 »	999.07	0.93	998.54	1.46
30 » 35 »	997.37	2.63	994.88	5.12
35 » 40 »	992.46	7.54	986.41	13.59
40 » 45 »	978.76	21.24	968.00	32.00
45 » 50 »	945.82	54.18	935.82	64.18
50 » 55 »	869.63	130.37	1.000.00
55 » 60 »	759.48	240.52	1.000.00
60 » 65 »	648.55	351.45	1.000.00
65 » 70 »	1.000.00	1.000.00
70 anni in su	1.000.00	1.000.00

Matrimoni classificati secondo l'età degli sposi.

Segue la classificazione dei matrimoni secondo l'anno di nascita degli sposi per l'anno 1883 e secondo la combinazione di età dei medesimi per gli undici anni 1872-82.

DATA DELLA NASCITA DEGLI UOMINI	ANNO 1883																TOTALE degli uomini	
	DATA DELLA NASCITA DELLE DONNE																	
	Dopo il 1869	1869-67	1866-65	1864-63	1862-61	1860-59	1858-57	1856-55	1854-53	1852-48	1847-43	1842-38	1837-33	1832-28	1827-23	Prima del 1823		Ignota
1866-65	59	149	183	129	81	60	29	16	8	6	2	1	723
1864-63	250	824	1289	983	581	280	159	61	70	35	6	1	1	..	4540
1862-61	567	2190	4327	4278	2358	1136	547	299	294	82	26	6	3	1	16114
1860-59	2	853	3376	7172	8872	6618	3280	1617	781	731	232	77	24	11	2	5	6	33659
1858-57	3	925	3430	7718	10237	8785	5477	2759	1243	1247	398	131	42	11	2	4	..	42412
1856-55	6	604	2347	5411	7620	6829	4904	3106	1566	1448	436	131	38	11	10	1	..	34468
1854-53	2	306	1251	3135	4632	4591	3734	2616	1601	1643	464	170	59	24	6	6	1	24241
1852-48	1	310	1291	3294	5457	5970	5277	4342	3138	4213	1471	531	194	54	27	13	2	35585
1847-43	58	326	881	1558	1972	2070	1983	1698	3270	1864	735	266	77	32	14	1	16805
1842-38	15	88	262	453	663	789	912	835	2079	1552	957	397	137	64	15	3	9221
1837-33	1	5	32	96	183	222	304	402	444	1186	1094	816	527	213	90	31	2	5648
1832-28	10	19	33	63	94	108	144	166	558	639	610	513	253	150	50	2	3412
1827-23	8	13	44	43	65	67	74	281	401	421	398	318	188	117	..	2438
1822-18	2	4	21	22	28	23	40	52	127	147	207	246	207	168	145	1	1440
Prima del 1818	1	11	14	28	23	21	15	81	102	120	171	155	185	247	65	1239
TOTALE delle donne	15	3964	15336	33846	44545	38863	27530	18744	11989	17236	8923	4940	2883	1474	924	649	84	231945

Periodo 1872-82.

E T À DEGLI UOMINI	E T À D E L L E D O N N E												T O T A L E degli nomini
	Sotto 20 anni	20-25 anni	25-30 anni	30-35 anni	35-40 anni	40-45 anni	45-50 anni	50-55 anni	55-60 anni	60-65 anni	65-70 anni	70 anni in su	
Sotto 20 anni . .	11 400	10 121	2 247	554	150	58	18	7	1	3	2	..	24 561
Da 20 a 25 anni .	174 610	335 465	80 344	16 383	4 684	1 621	520	184	72	30	11	14	613 938
25 » 30 » .	159 371	442 854	204 082	45 725	13 286	4 664	1 617	495	188	79	27	21	872 409
30 » 35 » .	44 750	167 140	123 183	53 962	16 530	5 972	2 093	730	226	84	38	14	414 722
35 » 40 » .	11 152	51 321	56 188	36 416	18 662	7 322	2 774	932	298	107	39	12	185 223
40 » 45 » .	2 904	16 619	25 095	23 567	15 820	8 998	3 814	1 371	502	146	51	21	98 908
45 » 50 » .	1 007	6 069	10 923	13 201	11 459	8 196	5 014	2 059	804	255	79	20	59 086
50 » 55 » .	505	2 456	4 770	6 732	7 308	6 786	5 270	3 146	1 268	491	132	34	38 898
55 » 60 » .	234	1 173	2 014	3 014	3 744	4 074	3 816	2 871	1 789	757	227	73	23 786
60 » 65 » .	162	613	1 005	1 424	1 826	2 222	2 335	2 230	1 601	969	306	81	14 774
65 » 70 » .	71	351	485	669	822	1 099	1 212	1 318	1 108	806	393	116	8 450
70 anni in su.	74	229	266	368	465	546	659	798	698	605	402	213	5 323
TOTALE delle donne	406 240	1 034 411	510 602	202 015	94 756	51 558	29 142	16 141	8 555	4 332	1 707	619	2 360 078

Matrimoni classificati secondo lo stato civile degli sposi.

Nei seguenti prospetti sono classificati i matrimoni conclusi nel 1883 e nell'undicennio 1872-82, secondo le combinazioni di stato civile degli sposi.

Anno 1883.

COMPARTIMENTI	NUMERO DEI MATRIMONI CONCHIUSSI								
	TOTALE	Tra Celibi e		Tra Vedovi e		PER 100 MATRIMONI			
		Nubili	Vedove	Nubili	Vedove	Nubili	Vedove	Nubili	Vedove
Piemonte	23 853	19 928	627	2 524	774	83.54	2.63	10.58	3.25
Liguria	6 282	5 406	161	608	107	86.05	2.57	9.68	1.70
Lombardia	29 440	24 763	839	2 883	955	84.11	2.85	9.80	3.24
Veneto	19 413	16 981	366	1 524	542	87.47	1.89	7.85	2.79
Emilia	15 625	13 631	257	1 273	464	87.24	1.64	8.15	2.97
Umbria	4 505	4 001	96	360	48	88.81	2.13	8.00	1.06
Marche	7 875	6 998	155	632	90	88.86	1.97	8.03	1.14
Toscana	17 895	15 484	446	1 562	403	86.53	2.49	8.73	2.25
Roma	6 895	5 842	336	532	185	84.73	4.88	7.70	2.69
Abruzzi e Molise	12 966	10 857	435	1 061	613	83.73	3.36	8.18	4.73
Campania	25 844	21 395	1 245	2 081	1 123	82.77	4.82	8.06	4.35
Puglie	14 758	12 453	592	1 031	682	84.38	4.01	6.99	4.62
Basilicata	4 764	3 755	226	416	367	78.82	4.75	8.73	7.70
Calabria	10 786	8 912	559	963	352	82.62	5.18	8.93	3.27
Sicilia	26 196	22 061	1 296	2 006	833	84.22	4.95	7.66	3.17
Sardegna	4 848	3 920	226	481	221	80.86	4.66	9.92	4.56
REGNO	231 945	196 387	7 862	19 937	7 759	84.67	3.39	8.60	3.34

Periodo 1872-82.

COMPARTIMENTI	NUMERO DEI MATRIMONI CONCHIUSI								
	TOTALE	Tra Celibi e		Tra Vedovi e		PER 100 MATRIMONI			
		Nubili	Vedove	Nubili	Vedove	Tra Celibi e		Tra Vedovi e	
						Nubili	Vedove	Nubili	Vedove
Piemonte.	261 814	217 732	7 722	27 566	8 794	83.16	2.95	10.53	3.36
Liguria	69 517	59 324	1 932	6 908	1 353	85.34	2.78	9.93	1.95
Lombardia	313 387	260 818	9 476	31 566	11 527	83.23	3.02	10.07	3.08
Veneto	210 587	181 748	4 649	17 307	6 883	86.31	2.21	8.21	3.27
Emilia.	163 785	141 128	3 073	14 061	5 523	86.16	1.88	8.59	3.37
Umbria	38 952	34 373	920	3 111	548	88.24	2.36	7.99	1.41
Marche	72 897	64 944	1 278	5 726	949	89.09	1.75	7.86	1.30
Toscana	174 255	149 891	4 445	15 517	4 402	86.02	2.55	8.91	2.52
Roma	53 326	45 193	2 479	4 332	1 322	84.75	4.65	8.12	2.48
Abruzzi e Molise	127 739	106 524	4 637	10 340	6 238	83.39	3.63	8.10	4.88
Campania.	259 198	214 113	12 922	21 729	10 434	82.61	4.99	8.38	4.02
Puglie.	148 007	121 834	7 324	11 669	7 180	82.32	4.95	7.88	4.85
Basilicata	55 624	44 158	3 105	4 743	3 618	79.39	5.58	8.53	6.50
Calabrie	110 339	90 710	6 210	9 492	3 927	82.21	5.63	8.60	3.56
Sicilia.	247 881	206 859	12 851	19 644	8 527	83.45	5.18	7.93	3.44
Sardegna.	52 770	42 236	2 724	5 575	2 235	80.04	5.16	10.56	4.24
REGNO.	2 360 078	1 981 585	85 747	209 286	83 460	83.96	3.63	8.87	3.54

Abbiamo studiato la frequenza delle varie combinazioni di stato civile degli sposi, rispetto al totale dei matrimoni conchiusi. Uno studio forse anche più significativo riesce quello dei celibi e delle nubili che vanno a nozze, dei vedovi che ripigliano moglie e delle vedove che si rimaritano, rispetto al totale dei viventi in ognuna di queste categorie di popolazione. Queste notizie si hanno nella seguente tabella, nella quale abbiamo posto a riscontro le cifre degli sposi del 1883, classificati secondo l'anno di nascita e il loro stato civile prima di contrarre matrimonio, colla popolazione pure classificata per età e stato civile, secondo il censimento 1881.

B

**Uomini in condizione di età per ammogliarsi e uomini ammogliatisi
nell'anno 1883.**

ANNO DI NASCITA DEGLI UOMINI	Uomini in condizione di età per ammogliarsi (18 anni in su) (Censimento 1881)			Uomini ammogliatisi nell'anno 1883			Uomini ammogliatisi per 1000 uomini in condizione di ammogliarsi		
	Celibi	Vedovi	Totale	Celibi	Vedovi	Totale	Celibi	Vedovi	Totale
Dopo il 1862.	5 448 359	1 424	5 449 783	5 302	11	5 313	1	8	1
1862-61.	442 791	1 270	444 061	16 135	49	16 184	36	39	36
1860-59.	399 980	1 782	401 762	33 421	261	33 682	84	146	84
1858-57.	354 478	2 371	356 849	41 842	589	42 431	118	248	119
1856-55.	307 798	3 055	310 853	33 372	1 053	34 425	108	345	111
1854-53.	260 522	5 925	266 447	22 834	1 489	24 323	88	251	91
1852-48.	465 454	15 831	481 285	30 859	4 681	35 540	66	296	74
1847-43.	268 405	23 620	292 025	11 677	5 097	16 774	43	216	57
1842-38.	164 264	31 746	196 010	4 840	4 355	9 195	29	137	47
1837-33.	112 531	41 217	153 748	2 149	3 428	5 577	19	83	36
Prima del 1833.	318 104	442 928	761 032	1 818	6 683	8 501	6	15	11
TOTALE (a)	8 542 686	571 169	9 113 855	204 249	27 696	231 945	24	48	25

**Donne in condizione di età da maritarsi e donne maritatesi
nell'anno 1883.**

ANNO DI NASCITA DELLE DONNE	Donne in condizione di età per maritarsi (15 anni in su) (Censimento 1881)			Donne maritatesi nell'anno 1883			Donne maritatesi per 1000 donne in condizione di maritarsi		
	Nubili	Vedove	Totale	Nubili	Vedove	Totale	Nubili	Vedove	Totale
Dopo il 1862.	5 251 005	4 947	5 255 952	53 074	91	53 165	10	18	10
1862-61.	376 083	2 998	379 081	44 392	218	44 610	118	73	118
1860-59.	324 556	4 258	328 814	38 335	500	38 835	118	117	118
1858-57.	273 899	5 863	279 762	26 853	709	27 562	98	121	98
1856-55.	224 682	7 835	232 517	17 773	944	18 717	79	120	80
1854-53.	180 916	10 300	191 216	10 851	1 035	11 886	60	100	62
1852-48.	303 561	39 314	342 875	14 406	2 926	17 332	47	74	50
1847-43.	177 073	57 107	234 180	6 148	2 759	8 907	35	48	38
1842-38.	125 767	84 339	210 106	2 639	2 292	4 931	21	27	23
1837-33.	100 568	112 277	212 845	1 112	1 766	2 878	11	16	13
Prima del 1833.	321 687	992 648	1 314 335	741	2 381	3 122	2	2	2
TOTALE (a)	7 659 797	1 321 886	8 981 683	216 324	15 621	231 945	28	12	26

(a) Le cifre della popolazione in condizione di età per contrarre matrimonio furono dedotte dai dati del censimento per mezzo dell'interpolazione parabolica e della perequazione. Non si tenne conto nei calcoli dei censiti di età ignota.

Matrimoni classificati secondo i mesi e le stagioni in cui furono conclusi.

Classifichiamo i matrimoni secondo i mesi e le stagioni dell'anno in cui furono conclusi. Diamo, oltre alle cifre effettive, le proporzioni a dodicimila matrimoni, supponendo ciascun mese composto di trentun giorni, cioè accrescendo di una trentesima parte la cifra per ogni mese che abbia soltanto trenta giorni, e ingrandendo la cifra del febbraio, in modo da farla corrispondere anch'essa a un mese di trentun giorni (a). Con questo artificio di calcolo possiamo rappresentare la distribuzione proporzionale dei matrimoni.

MESI E STAGIONI	NUMERO DEI MATRIMONI CONCHIUSSI			
	TOTALE		Proporzione mensile su 12 000	
	1883	1872-82	1883	1872-82
Marzo	14 475	165 956	732	824
Aprile	24 002	204 553	1 254	1 051
Maggio	16 860	176 146	853	875
<i>Primavera</i>	55 337	546 655	2 839	2 750
Giugno	14 753	151 100	772	776
Luglio	12 682	127 854	641	635
Agosto	13 598	144 504	687	718
<i>Estate</i>	41 033	423 458	2 100	2 129
Settembre	17 978	172 451	940	885
Ottobre	18 793	199 365	950	991
Novembre	24 007	243 978	1 255	1 253
<i>Autunno</i>	60 778	615 794	3 145	3 129
Dicembre	22 892	225 028	1 158	1 118
Gennaio	27 494	243 905	1 391	1 211
Febbraio	24 411	305 238	1 367	1 663
<i>Inverno</i>	74 797	774 171	3 916	3 992
ANNO	231 945	2 360 078	12 000	12 000

(a) S' intende che l'aumento, per raggugliare tutti i mesi a 31 giorni, si fa soltanto sulle cifre proporzionali, mentre le cifre effettive sono quali risultano dai documenti dello stato civile.

Istruzione elementare degli sposi.

Nella tavola seguente vediamo quanti matrimoni si contraggono fra sposi che sanno scrivere il proprio nome; quanti fra sposi analfabeti; quanti colla firma del solo sposo o della sola sposa.

A N N I		NUMERO DEGLI ATTI DI MATRIMONIO SOTTOSCRITTI							
		dai due sposi		dal solo sposo		dalla sola sposa		da nessuno degli sposi	
		Totale	per 100	Totale	per 100	Totale	per 100	Totale	per 100
1866	Esclusi il Veneto, i distretti Mantovani e Roma . . .	22 395	18.55	25 957	21.49	3 002	2.48	69 398	57.48
1867	Esclusa la provincia di Roma	31 376	18.40	36 926	21.66	4 278	2.51	97 876	57.43
1868		35 034	19.17	40 053	21.92	4 376	2.39	103 280	56.52
1869		36 923	17.99	43 116	21.00	5 243	2.55	120 005	58.46
1870		37 394	19.79	40 967	21.68	5 167	2.73	105 458	55.80
1871		39 514	20.49	42 004	21.78	5 364	2.78	105 957	54.95
1872	Il Regno attuale	43 980	21.73	44 609	22.05	6 037	2.98	107 735	53.24
1873		45 489	21.29	47 867	22.13	6 347	2.97	115 203	53.51
1874		46 984	22.59	47 696	22.93	6 318	3.04	106 999	51.44
1875		50 856	22.06	54 437	23.62	7 322	3.18	117 871	51.14
1876		53 583	23.76	53 836	23.88	7 407	3.29	110 627	49.07
1877		51 829	24.11	51 830	24.11	6 875	3.20	104 438	48.58
1878		53 052	26.54	49 918	24.97	6 780	3.39	90 135	45.10
1879		56 271	26.41	54 377	25.51	7 335	3.35	95 313	44.73
1880		56 049	28.49	50 299	25.57	6 931	3.52	83 459	42.42
1881		61 526	26.73	57 596	25.03	6 750	3.37	103 271	44.87
1882		63 340	28.27	56 117	25.05	7 938	3.54	96 646	43.14
1883	66 760	28.78	58 988	25.43	8 474	3.65	97 723	42.14	

Portiamo l'analisi di questi fatti anche sui singoli compartimenti per l'anno 1883 e per gli undici anni 1872-82.

COMPARTI- MENTI	NUMERO DEGLI ATTI DI MATRIMONIO SOTTOSCRITTI								NUMERO DEGLI ATTI DI MATRIMONIO SOTTOSCRITTI PER 100							
	Anno 1883				Periodo 1872-82				Anno 1883				Periodo 1872-82			
	dallo sposo e dalla sposa	dal solo sposo	dalla sola sposa	da nessuno degli sposi	dallo sposo e dalla sposa	dal solo sposo	dalla sola sposa	da nessuno degli sposi	dallo sposo e dalla sposa	dal solo sposo	dalla sola sposa	da nessuno degli sposi	dallo sposo e dalla sposa	dal solo sposo	dalla sola sposa	da nessuno degli sposi
Piemonte	16 171	4 393	1 303	1 986	148 986	63 340	15 579	33 909	67.80	18.42	8.32	5.46	56.91	24.19	5.95	12.95
Liguria	3 312	1 446	501	1 023	30 976	17 212	5 498	15 831	52.72	23.02	7.98	16.28	44.56	24.76	7.91	22.77
Lombardia	16 152	5 887	2 158	5 243	148 562	67 815	21 963	75 047	54.86	20.00	7.33	17.81	47.41	21.64	7.01	23.94
Veneto	5 733	7 339	838	5 503	46 661	79 439	5 478	79 009	29.55	37.79	4.32	28.34	22.16	37.72	2.60	37.52
Emilia	4 273	4 300	888	6 164	34 708	40 147	6 859	82 071	27.35	27.52	5.68	39.48	21.19	24.51	4.19	50.11
Umbria	776	1 417	123	2 189	6 412	10 869	1 035	20 636	17.23	31.45	2.73	48.59	16.46	27.90	2.66	52.98
Marche	1 402	2 303	175	3 995	11 118	18 173	1 673	41 933	17.80	29.25	2.22	50.73	15.25	24.93	2.30	57.52
Toscana	5 087	5 927	644	6 237	44 546	55 849	6 146	67 714	28.43	33.12	3.60	34.85	25.56	32.05	3.53	38.86
Roma	2 272	2 066	194	2 363	17 132	15 255	1 435	19 504	32.95	29.97	2.81	34.27	32.13	28.61	2.69	36.57
Abruzzi e Mol.	1 220	4 119	145	7 482	9 146	33 287	934	84 372	9.41	31.77	1.12	57.70	7.16	26.06	0.73	66.05
Campania	4 084	6 692	509	14 559	34 926	58 078	3 696	162 498	15.80	25.90	1.97	56.33	13.47	22.41	1.43	62.69
Puglie	1 453	2 862	226	10 217	11 113	24 516	1 306	111 072	9.85	19.39	1.53	69.23	7.51	16.56	0.88	75.05
Basilicata	378	941	54	3 391	2 944	8 621	342	43 717	7.93	19.75	1.13	71.19	5.29	15.50	0.62	78.59
Calabrie	661	2 375	84	7 666	5 459	19 628	406	84 846	6.13	22.02	0.78	71.07	4.95	17.79	0.37	76.89
Sicilia	3 135	5 566	489	17 076	24 472	44 141	3 148	176 120	11.97	21.25	1.86	64.92	9.87	17.81	1.27	71.05
Sardegna	651	1 355	143	2 699	5 798	12 212	1 342	33 418	13.43	27.95	2.95	55.67	10.99	23.14	2.54	63.33
REGNO	66 760	58 988	3 474	97 723	582 959	568 582	76 840	1 131 697	28.78	25.44	3.65	42.13	24.70	24.09	3.25	47.96

Le tavole seguenti distinguono pei diciotto anni 1866-83 gli sposi e le spose secondo che poterono sottoscrivere, o no, l'atto di matrimonio.

A N N I	N U M E R O D E G L I S P O S I					
	Che sottoscrissero l'atto di matrimonio			Che non sottoscrissero l'atto di matrim.		
	Totale	Maschi	Femmine	Totale	Maschi	Femmine

C I F R E E F F E T T I V E .

1866	Esclusi il Veneto, Roma e i distretti Mantovani.	73 749	48 352	25 397	167 755	72 400	95 355
1867		103 956	68 302	35 654	236 956	102 154	134 802
1868	Esclusa la provincia di Roma. .	114 497	75 087	39 410	250 989	107 656	143 333
1869		122 205	80 039	42 166	288 369	125 248	163 121
1870		120 922	78 361	42 561	257 050	110 625	146 425
1871		126 396	81 518	44 878	259 282	111 321	147 961
1872		138 606	88 589	50 017	266 116	113 772	152 344
1873		145 192	93 356	51 836	284 620	121 550	163 070
1874		147 982	94 680	53 302	268 012	113 317	154 695
1875		163 471	105 293	58 178	297 501	125 193	172 308
1876		168 409	107 419	60 990	282 497	118 034	164 463
1877		162 363	103 659	58 704	267 581	111 313	156 268
1878	Il Regno attuale	162 802	102 970	59 832	236 968	96 915	140 053
1879		174 054	110 648	63 406	252 138	102 448	149 690
1880		169 328	106 348	62 980	224 148	90 390	133 758
1881		188 398	119 122	69 276	271 888	111 021	160 867
1882		190 735	119 457	71 278	257 347	104 584	152 763
1883		200 982	125 748	75 234	262 908	106 197	156 711

P R O P O R Z I O N I C E N T E S I M A L I .

1866	Esclusi il Veneto, Roma e i distretti Mantovani.	30.54	40.04	21.03	69.46	59.96	78.97
1867		30.49	40.07	20.91	69.51	59.93	79.09
1868	Esclusa la provincia di Roma. .	31.33	41.09	21.57	68.67	58.91	78.43
1869		29.76	38.99	20.54	70.24	61.01	79.46
1870		31.99	41.46	22.52	68.01	58.54	77.48
1871		32.77	42.27	23.27	67.23	57.73	76.73
1872		34.25	43.78	24.72	65.75	56.22	75.28
1873		33.78	43.44	24.12	66.22	56.56	75.88
1874		35.57	45.52	25.63	64.43	54.48	74.37
1875		35.46	45.68	25.24	64.54	54.32	74.76
1876		37.35	47.65	27.05	62.65	52.35	72.95
1877		37.77	48.22	27.31	62.23	51.78	72.69
1878	Il Regno attuale	40.72	51.51	29.93	59.28	48.49	70.07
1879		40.84	51.92	29.75	59.16	48.08	70.25
1880		43.03	54.06	32.01	56.97	45.94	67.99
1881		40.93	51.76	30.10	59.07	48.24	69.90
1882		42.57	53.32	31.81	57.43	46.68	68.19
1883		43.33	54.21	32.39	56.67	45.78	67.56

La tavola seguente dà, per ciascuna regione, le cifre degli sposi e delle spose che firmarono l'atto di matrimonio nell'anno 1883, e negli undici anni 1872-82.

COMPARTIMENTI	NUMERO DEGLI SPOSI che sottoscrissero l'atto di matrimonio				NUMERO DEGLI SPOSI che non sottoscrissero l'atto di matrimonio			
	MASCHI		FEMMINE		MASCHI		FEMMINE	
	Totale	Per 100	Totale	Per 100	Totale	Per 100	Totale	Per 100

Anno 1883.

Piemonte	20 564	43.11	17 474	36.63	3 289	6.89	6 379	13.37
Liguria	4 758	37.87	3 813	30.35	1 524	12.13	2 469	19.65
Lombardia	22 039	37.43	18 310	31.10	7 401	12.57	11 130	18.90
Veneto	13 072	33.67	6 571	16.92	6 341	16.33	12 842	33.08
Emilia	8 573	27.43	5 161	16.52	7 052	22.57	10 464	33.48
Umbria	2 193	24.34	899	9.98	2 312	25.66	3 606	40.02
Marche	3 705	23.52	1 577	10.01	4 170	26.48	6 298	39.99
Toscana	11 014	30.77	5 731	16.01	6 881	19.23	12 164	33.99
Roma	4 338	31.46	2 466	17.88	2 557	18.54	4 429	32.12
Abruzzi e Molise	5 339	20.59	1 365	5.26	7 627	29.41	11 601	44.74
Campania	10 776	20.85	4 593	8.89	15 068	29.15	21 251	41.11
Puglie	4 315	14.62	1 679	5.69	10 443	35.38	13 079	44.31
Basilicata	1 319	13.84	432	4.53	3 445	36.16	4 332	45.47
Calabria	3 036	14.07	745	3.45	7 750	35.93	10 041	46.55
Sicilia	8 701	16.61	3 624	6.92	17 495	33.39	22 572	43.08
Sardegna	2 006	20.69	794	8.19	2 842	29.31	4 054	41.31
REGNO	125 748	27.11	75 234	16.22	106 197	22.89	156 711	33.78

Periodo 1872-82.

Piemonte	212 326	40.55	164 565	31.43	49 488	9.45	97 249	18.57
Liguria	48 365	34.79	36 977	26.60	21 152	15.21	32 540	23.40
Lombardia	216 377	34.52	170 525	27.21	97 010	15.48	142 862	22.79
Veneto	126 100	29.94	52 139	12.38	84 487	20.06	158 448	37.62
Emilia	74 855	22.85	41 567	12.69	88 930	27.15	122 218	37.31
Umbria	17 281	22.18	7 447	9.56	21 671	27.82	31 505	40.44
Marche	29 291	20.09	12 791	8.77	43 606	29.91	60 106	41.23
Toscana	100 395	28.81	50 692	14.55	73 860	21.19	123 563	35.45
Roma	32 387	30.37	18 567	17.41	20 939	19.63	34 759	32.59
Abruzzi e Molise	42 433	16.61	10 080	3.95	85 306	33.39	117 659	46.05
Campania	93 004	17.94	38 622	7.45	166 194	32.06	220 576	42.55
Puglie	35 629	12.04	12 419	4.20	112 378	37.96	135 588	45.80
Basilicata	11 565	10.40	3 286	2.95	44 059	39.60	52 338	47.05
Calabria	25 087	11.37	5 865	2.66	85 252	38.63	104 474	47.34
Sicilia	68 613	13.84	27 620	5.57	179 268	36.16	220 261	44.43
Sardegna	18 010	17.06	7 140	6.77	34 760	32.94	45 630	43.23
REGNO	1 151 718	24.40	660 302	13.99	1 208 360	25.60	1 699 776	36.01

Nei seguenti prospetti sono disposte le provincie e le regioni secondo l'ordine crescente del numero degli sposi analfabeti per 100 sposi nel 1883, senza distinzione di sesso.

A. — PROVINCE.

Num. d'ordine	PROVINCIE	A N A L F A B E T I su 100 sposi											Num. d'ordine	PROVINCIE	A N A L F A B E T I su 100 sposi													
		1883	1882	1881	1880	1879	1878	1877	1876	1875	1874	1873			1872	1883	1882	1881	1880	1879	1878	1877	1876	1875	1874	1873	1872	
		1	Torino	14	14	15	16	17	17	20	20	23			24	25	26	37	Ancona	60	64	63	65	66	67	68	69	64
2	Sondrio	14	18	15	17	20	21	24	27	27	30	29	31	38	Siena	61	63	63	60	62	65	66	70	69	69	67	69	
3	Novara	20	21	22	24	25	25	27	26	31	34	35	35	39	Aquila degli Abruzzi	61	66	67	66	68	69	72	74	75	77	76	75	
4	Alessandria	23	24	25	29	28	28	31	34	36	36	38	40	40	Ravenna	62	66	67	69	67	69	71	75	75	73	71	72	
5	Bergamo	24	24	23	26	27	27	28	28	29	29	33	34	41	Forlì	62	67	69	68	70	68	74	72	74	76	72	71	
6	Como	27	22	24	24	25	26	28	31	33	34	35	38	42	Sassari	65	67	71	69	71	71	72	76	78	78	74	74	
7	Cuneo	27	28	29	31	34	35	36	38	40	39	42	43	43	Perugia	66	65	65	64	67	67	69	70	72	71	72	72	
8	Brescia	29	31	31	31	33	35	35	36	39	38	40	40	44	Palermo	66	66	68	65	70	71	73	73	75	75	78	79	
9	Porto Maurizio	30	30	30	30	33	32	34	35	39	41	41	45	45	Arezzo	66	66	68	63	66	67	70	71	71	70	71	70	
10	Milano	31	30	33	34	37	38	39	42	44	46	46	48	46	Macerata	67	68	70	67	69	71	70	72	76	73	73	73	
11	Genova	32	31	34	34	37	36	39	41	44	44	48	48	48	47	Pesaro e Urbino	68	69	69	69	70	70	72	74	77	77	75	75
12	Belluno	33	33	34	36	36	41	44	45	49	49	56	53	48	Ascoli Piceno	72	76	75	75	76	78	79	80	78	76	78	79	
13	Livorno	33	34	34	35	36	35	38	41	43	42	42	41	49	Salerno	74	69	76	75	77	79	80	82	82	83	84	84	
14	Pavia	34	33	35	36	38	39	40	43	45	48	50	51	50	Cagliari	74	74	76	74	76	76	79	78	81	82	80	82	
15	Cremona	40	41	41	40	45	45	46	50	53	51	56	56	51	Caserta	74	75	75	74	75	75	78	75	80	80	81	82	
16	Verona	44	43	46	49	49	51	53	55	56	57	60	59	52	Messina	76	76	78	75	78	79	80	83	82	82	82	83	
17	Mantova	46	48	49	49	52	53	56	59	58	61	63	61	53	Lecce	77	78	80	78	82	81	83	83	85	83	86	85	
18	Vicenza	46	48	49	49	52	53	57	58	61	62	63	62	54	Chieti	77	78	80	79	80	81	83	84	84	85	86	86	
19	Lucca	49	50	50	49	52	52	54	56	57	58	58	58	55	Campobasso	77	79	80	78	79	81	82	83	85	85	86	85	
20	Udine	49	50	50	50	53	55	56	57	58	60	61	62	56	Trapani	77	80	80	79	81	82	81	84	86	85	88	88	
21	Bologna	49	51	54	55	57	57	62	63	65	64	67	64	57	Avellino	78	80	81	78	79	82	83	82	85	85	86	86	
22	Treviso	51	50	55	54	56	56	61	61	64	65	66	66	58	Benevento	78	80	80	77	80	84	82	84	85	85	86	85	
23	Firenze	51	50	51	49	52	51	53	55	58	55	56	55	59	Foggia	79	80	82	79	81	80	83	83	85	86	86	86	
24	Roma	51	52	55	51	52	54	54	54	55	51	45	45	60	Teramo	80	78	81	78	82	84	81	84	84	83	86	85	
25	Pisa	53	55	56	54	56	57	59	61	62	60	58	61	61	Catania	80	81	81	79	81	80	84	84	85	85	87	87	
26	Massa e Carrara	55	55	58	57	58	57	61	64	68	64	65	67	62	Siracusa	81	81	83	81	82	84	85	87	89	87	87	87	
27	Venezia	55	56	58	57	61	60	60	59	63	61	63	60	63	Catanzaro	81	82	82	80	82	82	85	85	87	87	88	86	
28	Modena	55	56	56	57	58	58	61	64	65	58	68	64	64	Caltanissetta	81	82	82	81	82	83	85	85	87	89	90	89	
29	Reggio nell'Emilia	55	56	60	60	63	62	63	65	69	68	70	67	65	Potenza	81	82	83	83	84	86	87	88	88	90	90	91	
30	Rovigo	55	57	56	61	61	61	64	67	67	72	70	72	66	Girgenti	81	82	84	81	82	85	79	85	87	89	90	91	
31	Grosseto	56	53	55	54	54	56	57	60	62	61	60	62	67	Bari delle Puglie	82	82	84	83	85	84	87	87	88	87	90	89	
32	Piacenza	56	56	58	58	61	62	63	68	70	71	72	70	68	Reggio di Calabria	82	82	85	82	85	83	85	85	88	86	89	88	
33	Padova	56	57	58	59	62	63	65	68	70	70	71	72	69	Cosenza	85	86	86	85	86	86	89	89	90	89	90	90	
34	Parma	58	58	58	59	61	60	65	66	69	69	71	68															
35	Ferrara	58	63	59	61	66	64	68	70	70	71	72	73															
36	Napoli	60	61	61	61	62	63	64	66	67	66	67	65		REGNO	57	57	59	57	59	59	62	63	65	64	66	66	

B. — COMPARTIMENTI.

Num. d'ordine	COMPARTIMENTI	ANALFABETI SU 100 SPOSI											
		1883	1882	1881	1880	1879	1878	1877	1876	1875	1874	1873	1872
1	Piemonte	20	21	22	24	25	26	28	25	32	33	34	35
2	Lombardia	31	31	33	33	35	36	37	40	42	43	45	46
3	Liguria	32	31	33	33	37	35	38	40	43	43	41	48
4	Veneto	50	50	51	52	54	56	58	59	62	62	64	64
5	Roma	51	52	55	51	52	54	54	54	55	51	45	45
6	Toscana	53	53	54	52	55	54	57	59	61	59	59	59
7	Emilia	55	58	59	60	62	61	65	67	69	69	70	68
8	Umbria	66	65	65	64	67	65	69	70	72	71	72	72
9	Marche	67	69	69	69	70	71	72	73	73	73	73	73
10	Campania	70	71	72	71	72	73	75	75	77	78	79	78
11	Sardegna	71	71	74	72	74	74	77	77	80	80	79	79
12	Abruzzi e Molise	74	76	77	75	77	79	80	81	82	82	83	83
13	Sicilia	76	77	78	76	78	79	80	82	83	84	85	85
14	Puglie	79	80	82	80	83	82	84	85	86	85	87	87
15	Basilicata	81	82	83	83	84	86	87	89	88	90	90	91
16	Calabria	82	83	85	83	84	84	86	87	88	87	89	88
	REGNO	57	57	59	57	59	59	62	63	65	64	66	66

Durata della vedovanza degli sposi passati a seconde nozze.

Questa ricerca fu avviata soltanto col 1° gennaio 1883. Nelle cartoline di matrimonio, relative a vedovi o a vedove passati a seconde nozze, fu richiesta la data della loro vedovanza. Su queste dichiarazioni fu compilata una tabella, in cui sono indicati per ogni provincia quanti rimasero vedovi meno d'un anno, quanti da uno a due anni ecc., procedendo anno per anno.

Ecco i risultati ottenuti in ciascun compartimento del Regno.

Durata della vedovanza degli sposi passati a seconde nozze.

ANNO DELLA VEDOVANZA

COMPARTI- MENTI	1871		1872		1873		1874		1875		1876		1877		1878		1879		1880		1881		1882						1883						Ignoto		TOTALE	
	Prima del 1871		1872		1873		1874		1875		1876		1877		1878		1879		1880		1881		oltre 12 mesi e 12 mesi		tra 6 e 12 mesi		meno di 6 mesi		più di 6 mesi		meno di 6 mesi		Maschi		Femmine			
	Maschi	Femmine	Maschi	Femmine	Maschi	Femmine	Maschi	Femmine	Maschi	Femmine	Maschi	Femmine	Maschi	Femmine	Maschi	Femmine	Maschi	Femmine	Maschi	Femmine	Maschi	Femmine	Maschi	Femmine	Maschi	Femmine	Maschi	Femmine	Maschi	Femmine	Maschi	Femmine	Maschi	Femmine				

Anno 1883.

Piemonte.	108	110	19	30	20	21	25	22	40	34	32	36	47	58	80	66	119	114	178	146	294	170	564	265	442	197	504	114	212	..	211	20	399	1	4	2	3298	1401
Liguria.	29	16	7	6	8	3	4	9	9	3	8	7	21	10	16	22	41	25	33	30	82	34	135	44	119	34	89	21	25	..	41	..	44	1	4	3	715	268
Lombardia.	81	98	15	20	19	24	27	34	45	39	40	45	66	60	89	58	145	116	187	159	318	217	711	359	526	347	620	188	298	3	264	21	390	4	2	3838	1794	
Veneto.	45	57	30	17	24	15	28	21	30	33	38	40	64	35	95	39	113	91	156	99	298	139	410	178	310	114	232	22	42	1	94	5	55	2	2	2066	908	
Emilia.	86	60	24	13	20	16	22	17	36	24	54	21	66	29	68	28	91	50	147	76	203	104	344	141	212	104	163	29	48	2	65	6	88	1	1737	721
Umbria.	36	18	5	1	7	6	4	6	6	5	12	8	9	8	10	4	15	16	40	21	52	8	59	21	44	16	43	3	21	..	14	3	31	498	144	
Marche.	50	29	8	6	11	7	7	6	9	12	12	10	12	6	20	11	22	13	42	22	82	31	145	52	111	27	74	12	17	..	42	1	57	..	1	..	722	245
Toscana.	109	110	23	12	29	14	37	16	42	20	41	38	51	34	61	47	100	66	138	83	249	132	343	132	254	91	230	36	58	..	77	16	120	2	3	1965	849	
Roma.	48	40	14	11	18	17	15	16	17	16	24	25	23	20	23	30	34	32	70	55	80	76	126	91	74	63	60	18	16	..	19	7	53	..	3	4	717	521
Abruzzi e Molise	58	66	4	5	12	14	12	16	16	24	19	34	17	45	43	62	55	57	101	94	139	169	248	130	194	180	211	101	115	4	109	13	319	3	1672	1047
Campania.	110	170	18	39	24	36	23	34	35	53	46	50	59	61	72	96	114	134	196	205	282	371	473	496	378	333	441	250	196	1	226	34	509	5	2	3204	2368	
Puglie.	59	123	8	12	12	19	13	11	11	39	17	42	32	42	24	42	43	67	60	106	129	195	202	233	201	188	231	100	220	..	109	53	342	1	..	1	1713	1274
Basilicata.	13	51	5	10	9	8	2	8	5	16	8	21	5	24	16	20	14	35	30	63	62	32	84	104	89	81	108	54	78	..	41	3	214	2	..	1	783	593
Calabria.	41	64	5	18	7	13	17	15	11	16	8	22	14	35	37	36	39	50	58	86	116	139	188	176	163	139	174	80	127	1	76	17	231	4	2	1314	911	
Sicilia.	133	258	18	30	22	35	24	39	18	45	33	65	47	74	62	107	74	124	115	171	217	283	422	397	842	259	378	105	213	7	162	31	557	8	2	2839	2129	
Sardegna.	26	37	5	11	11	12	6	3	11	15	14	21	24	19	32	32	29	48	57	32	94	76	131	81	92	47	67	11	25	..	22	1	55	1	..	702	447	
REGNO.	1032	1307	208	241	253	260	266	273	341	394	406	485	557	555	748	700	1048	1038	1608	1448	2697	2236	4585	2960	3551	2190	3625	1234	1706	19	1572	231	3464	35	26	1427693	15620	

Matrimoni tra consanguinei.

La ricerca del numero dei matrimoni tra consanguinei cominciò nella nostra statistica coll'anno 1868. (a). Essa enumera i matrimoni tra zii e nipoti, tra zie e nipoti e tra cugini in primo grado. Finchè si tratta di matrimoni tra zio e nipote e tra zia e nipote, gli elementi per questa statistica si trovano presso i Municipi negli atti di stato civile, i quali devono menzionare la licenza ottenuta, a norma del codice civile (b); ma non è egualmente facile avere notizie di tutti i matrimoni tra cugini. Possiamo ritenere che gli ufficiali di stato civile, dovendosi accertare che non ci sia impedimento, per ragione di parentela, al matrimonio chiesto, cercheranno di sapere se non vi siano relazioni di consanguineità fra gli sposi; ma è lecito dubitare che si prenda nota speciale nei registri di tutti i casi di matrimoni fra cugini. Infatti, mentre in alcune regioni codesta indagine sembra procedere in modo abbastanza regolare, in altre si trovano rapporti poco verosimili. Nel 1883 è indicata, per i matrimoni tra cugini, una cifra molto minore di quelle trovate negli anni precedenti, perchè nelle istruzioni date ai Sindaci per questa indagine si è detto che essa dovesse riferirsi solamente ai cugini *in primo grado*, mentre prima si era usato il termine più generico di *cugini*. Così pure nelle relazioni tra zio e nipote e tra zia e nipote si è avvertito di tener conto soltanto di quelle nelle quali esisteva un vincolo di sangue.

A N N I	NUMERO DEI MATRIMONI			PER 1000 MATRIMONI IN COMPLESSO		
	Tra consanguinei			Tra consanguinei		
	Tra zii e nipoti e tra zie e nipoti	Tra cugini	Totale	Tra zii e nipoti e tra zie e nipoti	Tra cugini	Totale
1868	120	1 202	1 322	0.66	6.58	7.24
1869	107	1 533	1 640	0.52	7.47	7.99
1870	115	1 720	1 835	0.61	9.10	9.71
1871	114	1 561	1 675	0.59	8.10	8.69
1872	130	1 270	1 400	0.64	6.28	6.92
1873	127	1 315	1 442	0.59	6.12	6.71
1874	141	1 425	1 566	0.68	6.85	7.53
1875	135	1 372	1 507	0.59	5.95	6.54
1876	139	1 524	1 663	0.62	6.76	7.38
1877	142	1 388	1 530	0.65	6.38	7.03
1878	125	1 308	1 433	0.62	6.47	7.09
1879	177	1 519	1 696	0.83	7.13	7.96
1880	141	1 460	1 601	0.72	7.42	8.14
1881	181	1 438	1 619	0.89	6.24	7.13
1882	171	1 392	1 563	0.77	6.21	6.98
1883	71	818	889	0.31	3.53	3.83

(a) Fino all'anno 1882 si fece anche la statistica dei matrimoni avvenuti tra cognati. Nel 1883 questa ricerca fu abbandonata.

(b) *Codice Civile Italiano*. Art. 58. « In linea retta il matrimonio è vietato fra tutti gli ascendenti e discendenti legittimi o naturali e gli affini della medesima linea. »

Art. 59. « In linea collaterale il matrimonio è vietato: 1. tra le sorelle e i fratelli legittimi e naturali; 2. tra gli affini nel medesimo grado; 3. tra lo zio e la nipote, la zia ed il nipote. »

Vediamo la frequenza dei matrimoni tra consanguinei nei singoli compartimenti:

COMPARTIMENTI	NUMERO DEI MATRIMONI TRA CONSANGUINEI									
	Anno 1883				Periodo 1872-82				PER 1000 MATRIMONI in complesso	
	Tra zii e nipoti	Tra zie e nipoti	Tra cugini	Totale	Tra zii e nipoti	Tra zie e nipoti	Tra cugini	Totale	1883	1872-82
Piemonte	11	..	142	153	228	32	3 575	3 835	6.41	14.67
Liguria	11	1	67	79	201	16	1 322	1 539	12.57	22.13
Lombardia	8	1	194	203	232	39	3 097	3 368	6.89	10.75
Veneto	4	..	36	40	35	5	570	610	2.06	2.90
Emilia	1	..	13	14	34	5	673	712	0.89	4.34
Umbria	1	3	4	2	1	22	25	0.88	0.64
Marche	4	4	4	1	93	98	0.51	1.34
Toscana	3	..	37	40	31	4	614	649	2.23	3.72
Roma	1	..	30	31	27	..	309	336	4.50	6.30
Abruzzi e Molise . .	1	..	21	22	19	4	309	332	1.70	2.59
Campania	3	..	36	39	104	14	636	754	1.51	2.91
Puglie	2	..	30	32	42	6	444	492	2.16	3.32
Basilicata	8	8	10	3	198	211	1.68	3.79
Calabrie	22	22	55	11	555	621	2.04	5.62
Sicilia	21	..	154	175	343	64	2 699	3 106	6.68	12.51
Sardegna	2	..	21	23	25	12	295	332	4.74	6.29
REGNO	68	3	818	889	1 392	217	15 411	17 020	3.83	7.21

§ III.

NATI

(esclusi i nati-morti).

Il numero dei nati (esclusi i nati-morti) fu nel 1883 di 1,071,452; ragguagliato alla popolazione dà un rapporto di 1 nato per 27 abitanti, oppure di 37,65 nati per 1000 abitanti. Ecco il paragone delle cifre effettive e delle proporzionali tra il 1883 e i due anni precedenti.

COMPARTIMENTI	ANNO 1883			ANNO 1882			ANNO 1881		
	Totale dei nati	Nati per 1000 abitanti (1)	Abitanti per 1 nato (1)	Totale dei nati	Nati per 1000 abitanti (1)	Abitanti per 1 nato (1)	Totale dei nati	Nati per 1000 abitanti (1)	Abitanti per 1 nato (1)
Piemonte	107 134	34.89	29	105 045	34.21	29	111 231	36.23	28
Liguria	29 179	32.70	31	28 964	32.46	31	30 210	33.85	29
Lombardia	138 462	37.62	27	133 648	36.31	27	138 978	37.76	26
Veneto	101 441	36.05	28	98 844	35.05	28	103 970	36.94	27
Emilia	77 951	35.70	28	77 686	35.58	28	79 709	36.51	27
Umbria	20 786	36.34	28	19 679	34.40	29	21 203	37.06	27
Marche	35 323	37.61	27	33 751	35.93	28	35 181	37.45	27
Toscana	79 726	36.09	28	76 832	34.78	29	82 752	37.46	27
Roma	32 499	35.97	28	31 432	34.79	29	31 298	34.64	29
Abruzzi e Molise	55 196	41.90	23	52 627	39.95	25	53 612	40.70	25
Campania	106 576	36.79	27	112 314	38.77	26	109 417	37.77	26
Puglie	70 542	44.39	23	70 254	44.21	23	68 123	42.87	23
Basilicata	22 935	43.73	23	23 178	44.19	23	22 959	43.77	23
Calabrie	46 914	37.30	27	49 224	39.13	25	47 924	38.10	26
Sicilia	121 866	41.62	24	122 202	41.74	24	119 718	40.89	24
Sardegna	24 922	36.54	27	25 614	37.56	27	24 840	36.42	27
REGNO	1 071 452	37.65	27	1 061 094	37.28	27	1 081 125	37.99	26

La tavola seguente dà le cifre dei nati (esclusi i nati-morti), dal 1862 al 1883, per ciascuno dei sedici compartimenti nei quali si suole dividere il Regno.

(1) Censimento 1881.

N U M E R O D E I N A T I (esclusi i natii-morti)

A N N I	N U M E R O D E I N A T I (esclusi i natii-morti)														R E G I O		
	Piemonte	Liguria	Lombardia a)	Veneto a)	Emilia	Umbria	Marche	Toscana	Roma	Abruzzi e Mo- lisse	Campania	Puglia	Basilicata	Calabria		Stellia	Sardegna
1862	98 661	27 029	117 862	73 191	17 120	32 510	75 566	45 389	100 568	57 439	20 036	43 837	102 407	21 909	833 054
1863	102 773	28 782	128 626	95 257	80 959	18 318	32 659	83 666	47 040	101 714	55 655	21 451	45 526	99 641	22 070	964 137
1864	103 865	29 030	125 423	87 453	74 237	18 636	32 277	78 088	45 461	100 785	55 135	20 795	44 060	100 762	22 788	938 795
1865	105 186	30 851	124 551	94 361	76 482	17 779	31 986	82 243	46 644	102 589	56 571	21 808	45 711	101 754	23 208	961 234
1866	107 707	31 167	132 706	97 135	77 892	19 478	33 634	81 975	46 626	101 559	59 132	22 033	47 104	98 188	23 864	986 200
1867	98 258	29 345	122 685	90 572	72 090	19 005	31 441	83 584	48 241	100 092	54 063	22 013	43 496	88 918	23 593	927 396
1868	98 918	28 969	126 022	94 462	73 236	17 418	30 442	78 488	43 089	90 849	54 378	20 483	39 903	82 212	21 547	900 416
1869	101 328	29 522	126 234	99 257	74 813	19 003	32 338	81 862	47 968	100 381	56 996	20 266	43 710	94 639	23 764	932 134
1870	100 458	28 896	127 835	95 584	75 559	18 048	30 246	80 674	46 800	99 920	57 427	20 123	47 003	98 777	24 145	951 495
1871	105 706	29 447	130 993	101 561	73 682	18 299	31 526	83 598	46 874	98 783	54 283	18 951	44 286	98 831	23 200	966 020
1872	104 343	29 006	131 125	101 217	73 995	19 057	30 318	81 163	29 611	47 806	107 612	61 754	22 037	48 207	108 608	24 833	1 020 682
1873	98 562	28 090	128 017	97 203	73 939	17 984	31 076	77 669	28 342	49 869	100 139	57 784	20 868	46 406	105 638	24 607	983 188
1874	97 998	28 424	124 355	91 789	69 133	18 041	28 797	77 606	28 921	46 177	95 395	53 918	19 374	45 097	101 975	24 758	951 658
1875	108 776	30 300	135 691	105 158	77 127	18 770	30 304	82 490	29 982	48 925	105 965	60 687	20 942	45 434	109 932	24 914	1 033 377
1876	110 871	31 179	142 280	113 074	83 175	19 811	33 171	82 801	30 386	51 233	109 900	64 618	21 632	49 556	115 101	24 933	1 083 721
1877	105 688	29 256	133 833	97 192	75 476	18 324	31 801	77 823	29 658	51 711	108 830	60 291	22 584	48 675	112 919	24 976	1 029 037
1878	107 397	29 305	137 442	99 151	72 909	17 839	32 339	73 516	29 367	48 886	100 571	63 108	21 982	43 812	110 940	23 911	1 012 475
1879	109 928	30 266	137 821	103 955	80 186	19 483	33 299	81 054	30 298	54 081	109 173	64 329	22 557	47 078	115 370	24 645	1 064 153
1880	103 671	27 265	128 467	88 199	69 443	16 431	30 593	68 319	44 557	44 557	96 424	63 874	20 339	42 350	107 585	23 707	957 900
1881	111 281	30 210	138 978	103 970	79 709	21 203	35 181	82 752	31 298	53 612	109 417	68 123	22 259	47 924	119 718	24 840	1 081 125
1882	105 045	28 964	133 648	98 644	77 686	19 679	33 751	76 832	31 432	52 627	112 314	70 254	23 178	49 224	122 202	25 614	1 061 094
1883	107 134	29 179	138 462	101 441	77 951	20 786	35 323	79 726	32 499	55 196	106 576	70 542	22 935	46 914	121 866	24 922	1 071 452

a) Vedasi la nota alla pag. VII.

Nati distinti per sesso.

I nati (esclusi i nati-morti) dividevansi come segue per ciascun anno dal 1863 al 1883, secondo il sesso :

A N N I	NUMERO DEI NATI (esclusi i nati-morti)		
	T o t a l e	M a s c h i	F e m m i n e
1863	862 390	443 700	418 690
1864	845 454	435 843	409 611
1865	865 387	446 098	419 289
1866	876 917	452 291	424 626
1867	927 396	478 624	448 772
1868	900 416	463 530	436 886
1869	952 134	492 346	459 778
1870	951 495	490 698	460 797
1871	960 020	495 363	464 657
1872	1 020 682	526 303	494 379
1873	985 188	508 042	477 146
1874	951 658	491 231	460 427
1875	1 035 377	533 511	501 866
1876	1 083 721	558 308	525 413
1877	1 020 037	529 867	499 170
1878	1 012 475	521 945	490 530
1879	1 064 153	548 959	515 194
1880	957 900	493 591	464 309
1881	1 081 125	557 029	524 096
1882	1 061 094	545 714	515 380
1883	1 071 452	551 402	520 050

Segue la distribuzione dei nati (esclusi i nati-morti), per sesso in ciascun comparimento per l'anno 1883 e per gli undici anni 1872-82.

COMPARTI- MENTI	NUMERO DEI NATI (esclusi i nati-morti)						NATI MASCHI per 100 femmine	
	Anno 1883			Periodo 1872-82			1883	1872-82
	Totale	Maschi	Femm.	Totale	Maschi	Femm.		
Piemonte.	107 134	54 973	52 161	1 163 510	599 002	564 508	105	106
Liguria	29 179	15 060	14 119	322 265	166 091	156 174	106	106
Lombardia	138 462	71 456	67 006	1 471 657	760 867	710 790	106	107
Veneto	101 441	52 090	49 351	1 099 557	568 602	530 955	105	107
Emilia	77 951	40 251	37 700	831 778	429 851	401 927	107	107
Umbria	20 786	10 740	10 046	206 622	106 083	100 539	107	106
Marche	35 323	18 142	17 181	350 600	181 224	169 376	106	107
Toscana	79 726	40 995	38 731	862 015	443 717	418 298	106	106
Roma	32 499	16 778	15 721	325 951	167 629	158 322	107	106
Abruzzi e Molise	55 196	28 458	26 738	549 484	282 163	267 321	106	106
Campania	106 576	54 809	51 767	1 155 740	595 048	560 692	106	106
Puglie	70 542	36 127	34 415	689 340	353 315	336 025	105	105
Basilicata	22 935	11 663	11 272	238 482	122 949	115 533	103	106
Calabrie	46 914	24 175	22 739	513 693	263 970	249 723	106	106
Sicilia	121 860	62 708	59 158	1 229 978	633 273	596 705	106	106
Sardegna	24 922	12 977	11 945	271 738	140 716	131 022	109	107
REGNO.	1 071 452	551 402	520 050	11 282 410	5 814 500	5 467 910	106	106

Nati distinti secondo l'origine.

Distinguiamo i nati negli anni dal 1863 al 1883 secondo l'origine, cioè in legittimi, illegittimi ed esposti. In questa terza categoria dovrebbero essere collocati soltanto i bambini di stato civile ignoto, cioè immessi nella ruota, ovvero pubblicamente abbandonati; ma in molti comuni la designazione di *esposto* venne estesa anche ai bambini illegittimi, non riconosciuti dai loro genitori, per i quali deve provvedere la carità pubblica.

A N N I	TOTALE dei nati (esclusi i nati-morti)	NUMERO DEI NATI ILLGITTIMI ED ESPOSTI						PER 100 NATI				Maschi esposti per 100 femmine esposte					
		NUMERO dei nati legittimi			Complesso			Illegittimi			Esposti		Maschi illegitt. per 100 femmine illegittime				
		Totale	Maschi	Femmine	Totale	Maschi	Femmine	Totale	Maschi	Femmine	Totale			Maschi	Femmine		
													Legittimi			Illegittimi ed esposti	
1863	862 390	819 866	422 346	397 540	42 504	21 354	21 150	9 682	4 994	4 688	32 822	16 360	16 462	95.07	4.93	106	107
1864	845 454	802 376	414 090	388 286	43 078	21 753	21 825	9 947	5 256	4 691	33 131	16 497	16 634	94.90	5.10	107	112
1865	865 887	821 521	424 077	397 444	43 866	22 091	21 845	10 547	5 593	4 954	33 319	16 428	16 891	94.93	5.07	107	113
1866	876 917	831 020	429 106	401 014	45 897	23 185	22 712	12 283	6 425	5 858	33 614	16 760	16 854	94.77	5.23	106	110
1867	927 396	875 584	452 368	423 216	51 812	26 256	25 556	16 789	8 837	7 952	35 023	17 419	17 604	94.41	5.59	107	111
1868	900 416	845 991	436 164	409 827	54 425	27 366	27 059	20 630	10 725	9 905	33 795	16 641	17 154	93.95	6.05	106	108
1869	952 134	895 141	463 134	432 007	56 993	29 212	27 781	24 559	13 058	11 501	32 434	16 154	16 280	94.01	5.99	107	114
1870	951 495	890 459	459 800	430 659	61 036	30 898	30 138	28 217	14 695	13 522	32 819	16 203	16 616	93.59	6.41	107	109
1871	960 020	896 440	469 092	433 348	63 580	32 271	31 309	31 705	16 512	15 193	31 875	15 759	16 116	93.88	6.62	107	109
1872	1 020 682	949 775	489 963	459 812	70 907	36 340	34 567	37 082	19 311	17 751	33 845	17 029	16 816	93.05	6.95	107	109
1873	985 188	915 112	472 117	442 995	70 076	35 925	34 151	38 774	20 356	18 418	31 302	15 563	15 733	92.89	7.11	107	111
1874	951 568	882 403	455 738	426 665	69 255	35 493	33 762	39 512	20 594	18 918	29 743	14 899	14 844	92.72	7.28	107	109
1875	1 035 377	963 324	496 758	466 566	72 053	36 753	35 300	43 642	22 483	21 159	28 411	14 270	14 141	93.04	6.96	106	101
1876	1 088 721	1 007 487	519 148	488 339	76 234	39 160	37 074	47 253	24 743	22 510	28 981	14 417	14 564	92.97	7.03	106	110
1877	1 029 037	954 913	492 129	462 784	74 124	37 738	36 386	46 149	23 838	22 321	27 975	13 910	14 065	92.80	7.20	106	107
1878	1 012 475	940 022	484 743	455 279	72 453	37 202	35 251	44 733	23 395	21 398	27 720	13 807	13 913	92.84	7.16	106	110
1879	1 064 153	986 889	509 053	477 836	77 264	39 906	37 858	47 966	25 189	22 767	29 308	14 717	14 591	92.74	7.26	107	111
1880	957 900	886 821	457 253	429 568	71 079	36 838	34 741	43 615	22 642	20 973	27 464	13 696	13 768	92.58	7.42	106	108
1881	1 081 135	1 001 617	516 314	485 303	79 508	40 715	38 392	50 691	26 379	24 312	28 817	14 336	14 481	92.65	7.35	106	108
1882	1 061 094	981 451	504 962	476 489	79 643	40 752	38 891	50 649	26 184	24 465	28 994	14 568	14 426	92.49	7.51	106	107
1883	1 071 452	988 375	508 614	479 761	83 077	42 788	40 289	57 034	29 751	27 283	26 043	13 037	13 006	92.25	7.75	106	109

c) Esclusi il Veneto, i distretti Mantovani e la provincia di Roma.

d) Esclusa la provincia di Roma.

e) Il Regno attuale.

Fu più volte notato nella prefazione al movimento annuale dello stato civile, come sia più alta la proporzione dei maschi a 100 femmine fra i nati legittimi o fra gli illegittimi, che non fra gli esposti. Fra questi ultimi i maschi rimangono generalmente inferiori di numero alle femmine. Una tale differenza, rispetto a quanto risulta dalle più accertate leggi demografiche in ordine alla natalità, si spiega forse coll'ipotesi che i maschi, anche se illegittimi, siano di preferenza trattenuti presso i genitori, mentre le femmine verrebbero più facilmente abbandonate.

Seguono i dati del 1883 e degli undici anni 1872-82, relativi a ciascun compartimento.

COMPARTIMENTI		N U M E R O D E I N A T I (esclusi i nati-morti)											
		A n n o 1 8 8 3					P e r i o d o 1 8 7 2 - 8 2						
		Totale	Legittimi	Illegittimi	Esposti	Per 100 nati	Totale	Legittimi	Illegittimi	Esposti	Per 100 nati		
				Legitt. Illegit. Esposti					Legitt. Illegit. Esposti				
Piemonte.	107 134	103 483	2 582	1 069	96.59	2.41	1.00	1 120 842	27 172	15 496	96.33	2.34	1.33
Liguria.	29 179	27 685	1 305	189	94.88	4.47	0.65	306 121	11 019	5 125	94.99	3.42	1.59
Lombardia.	138 462	134 362	3 349	751	97.04	2.42	0.54	1 427 884	31 988	11 835	97.02	2.17	0.81
Veneto.	101 441	94 382	5 704	1 355	93.04	5.62	1.34	1 046 902	37 831	14 824	95.21	3.44	1.35
Emilia.	77 951	65 080	11 044	1 827	83.49	14.17	2.34	720 493	83 866	27 419	86.62	10.08	3.30
Umbria.	20 786	16 334	3 236	1 216	78.58	15.57	5.85	167 120	25 795	18 707	80.88	12.49	6.63
Marche.	35 323	30 357	4 090	976	85.66	11.58	2.76	350 600	41 837	11 642	84.83	11.85	3.32
Toscana.	79 726	71 744	6 159	1 823	89.39	7.72	2.29	771 134	58 246	32 635	89.46	6.76	3.78
Roma.	32 439	24 864	6 499	1 136	76.51	20.00	3.49	266 180	47 734	12 037	81.66	14.65	3.63
Abruzzi e Molise.	55 196	52 576	1 294	1 326	95.25	2.35	2.40	549 484	12 775	14 755	94.99	2.32	2.69
Campania.	106 576	101 587	1 952	3 037	95.32	1.83	2.85	1 100 839	19 498	35 403	95.25	1.69	3.06
Puglie.	70 542	67 477	888	2 177	95.65	1.26	3.09	656 013	9 399	23 928	95.17	1.36	3.47
Basilicata.	22 335	21 652	517	766	94.41	2.25	3.24	238 482	5 318	7 109	94.78	2.24	2.98
Calabria.	46 314	42 717	1 712	2 485	91.05	3.65	5.30	513 693	19 349	27 718	90.84	3.77	5.39
Sicilia.	121 866	112 079	3 954	5 833	91.97	3.24	4.79	1 127 729	34 294	67 955	91.69	2.79	5.52
Sardegna.	24 922	22 096	2 749	77	88.66	11.03	0.31	271 738	24 185	972	90.74	8.90	0.36
Regno.	1 071 452	988 375	57 034	26 043	92.25	5.32	2.43	11 282 410	490 036	322 560	92.80	4.34	2.86

Nella seguente tabella paragoniamo il complesso dei nati nel 1883 al numero delle donne atte al concepimento (da 15 a 50 anni) esistenti alla fine del 1881, come pure i nati legittimi alle donne maritate, gli illegittimi e gli esposti alle nubili o vedove, supponendo perciò che tutti gli esposti siano illegittimi.

COMPARTIMENTI	Donne atte al concepimento (da 15 a 50 anni) (Censimento 1881)			NATI MELL'ANNO 1883			NATI		
	Maritate	Nubili e vedove	Totale	Legittimi	Illegittimi ed esposti	Totale	Legittimi per 1000 donne maritate	Illegittimi ed esposti per 1000 nubili o vedove	Per 1000 donne atte al concepimento
Piemonte	427 510	345 804	773 314	103 483	3 651	107 134	242.06	10.56	138.54
Liguria	118 220	107 908	226 128	27 685	1 494	29 179	234.18	13.84	129.03
Lombardia	523 317	408 192	931 509	134 362	4 100	138 462	256.75	10.04	148.64
Veneto	379 855	306 834	686 689	94 382	7 059	101 441	248.47	23.01	147.72
Emilia	297 097	251 515	548 612	65 080	12 871	77 951	219.05	51.17	142.09
Umbria	72 420	69 466	141 886	16 334	4 452	20 786	225.54	64.09	146.50
Marche	123 225	119 023	242 248	30 257	5 066	35 323	245.54	42.56	145.81
Toscana	297 132	254 683	551 815	71 744	7 982	79 726	241.45	31.34	144.48
Roma	114 539	110 571	225 110	24 864	7 635	32 499	217.08	69.05	144.37
Abruzzi e Molise	203 031	138 918	341 949	52 576	2 620	55 196	258.95	18.86	161.42
Campania	406 840	331 185	738 025	101 587	4 989	106 576	249.70	15.06	144.41
Puglie	233 878	167 662	401 540	67 477	3 065	70 542	288.51	18.28	175.68
Basilicata	84 378	52 072	136 450	21 652	1 283	22 935	256.61	24.64	168.08
Calabrie	180 971	147 734	328 705	42 717	4 197	46 914	236.04	28.41	142.72
Sicilia	406 679	318 630	725 309	112 079	9 787	121 866	275.59	30.71	168.02
Sardegna	92 188	77 447	169 635	22 096	2 826	24 922	239.68	36.49	146.91
REGNO	3 961 280	3 207 644	7 168 924	983 375	83 077	1 071 452	249.51	25.90	149.46

Nati distinti per mesi.

I nati (esclusi i nati-morti) si distribuiscono come appresso per mesi e per stagioni nel 1883 e negli undici anni 1872-82. Alle cifre effettive aggiungiamo i rapporti a 12,000, supponendo che tutti i mesi siano composti di 31 giorni (1).

MESE DELLA NASCITA	NUMERO DEI NATI (esclusi i nati-morti)				M E S E del concepimento
	Anno 1883		Periodo 1872-82		
	Totale	Proporzione mensile su 12000	Totale	Proporzione mensile su 12000	
Marzo	96 986	1 065	1 047 658	1 094	Giugno
Aprile	90 365	1 026	973 061	1 049	Luglio
Maggio	88 806	975	928 226	969	Agosto
<i>Primavera</i>	276 157	3 066	2 948 945	3 112	
Giugno	80 439	913	836 769	903	Settembre
Luglio	86 300	948	893 351	932	Ottobre
Agosto	88 258	969	920 945	961	Novembre
<i>Estate</i>	254 997	2 830	2 651 065	2 796	
Settembre	90 896	1 032	938 430	1 011	Dicembre
Ottobre	94 436	1 037	939 600	981	Gennaio
Novembre	86 080	977	913 686	986	Febbraio
<i>Autunno</i>	271 412	3 046	2 791 716	2 978	
Dicembre	84 591	929	925 619	966	Marzo
Gennaio	95 217	1 046	1 002 075	1 046	Aprile
Febbraio	89 078	1 083	962 990	1 102	Maggio
<i>Inverno</i>	268 886	3 058	2 890 684	3 114	
TOTALE	1 071 452	12 000	11 282 410	12 000	

(1) Veggasi le spiegazioni date a pag. XIX.

Per tutti gli anni della serie 1862-83 i nati danno, per stagioni, le seguenti cifre effettive e i seguenti rapporti a 12,000 (a).

A N N I	NUMERO DEI NATI (esclusi i nati-morti)								
	T O T A L E				P R O P O R Z I O N E P E R S T A G I O N E S U 1 2 0 0 0				
	Primavera	Estate	Autunno	Inverno	Primavera	Estate	Autunno	Inverno	
1862	Esclusi il Veneto, i distretti Mantovani e Roma	215 215	180 273	211 827	225 739	3 072	2 571	3 057	3 300
1863	Esclusa la prov. di Roma	254 816	217 643	234 840	256 838	3 143	2 683	2 928	3 246
1864		240 528	212 838	229 794	255 635	3 057	2 703	2 951	3 289
1865		253 393	224 016	241 135	242 690	3 136	2 770	3 015	3 079
1866		264 238	214 662	244 451	256 849	3 205	2 603	2 997	3 195
1867		235 043	211 109	235 719	245 525	3 014	2 707	3 058	3 221
1868		237 024	206 325	220 825	236 242	3 141	2 732	2 959	3 168
1869		242 356	221 342	245 823	242 613	3 027	2 765	3 104	3 104
1870		252 373	224 716	223 898	250 508	3 154	2 807	2 828	3 211
1871		251 579	232 975	229 443	246 023	3 116	2 885	2 874	3 125
1872		277 988	227 752	246 470	268 472	3 250	2 662	2 912	3 176
1873		258 002	224 895	244 428	257 863	3 115	2 714	2 983	3 188
1874		247 205	220 849	238 921	244 683	3 090	2 759	3 018	3 133
1875		258 381	261 673	269 841	245 482	2 969	3 007	3 136	2 888
1876		287 984	252 049	261 354	282 334	3 170	2 773	2 909	3 148
1877	277 647	240 492	245 171	265 727	3 209	2 779	2 865	3 147	
1878	Il Regno attuale.	266 382	237 126	250 682	258 285	3 130	2 784	2 978	3 108
1879	273 595	253 767	272 025	264 766	3 028	2 859	3 100	3 013	
1880	255 806	224 717	222 291	255 086	3 186	2 796	2 800	3 218	
1881	272 548	265 575	281 681	261 321	3 001	2 923	3 136	2 940	
1882	273 407	242 170	258 852	286 665	3 064	2 713	2 933	3 290	
1883	276 157	254 997	271 412	268 886	3 066	2 830	3 046	3 058	

(a) Veggasi le spiegazioni date a pag. XIX

§ IV.

NATI-MORTI.

I nati-morti sommarono nel 1883 a 37,193. In ordine al sesso, 21,207 erano maschi e 15,986 femmine.

A N N I	NUMERO DEI NATI-MORTI			Nati-morti maschi per 100 femmine
	TOTALE	Maschi	Femmine	
1863	20 596	11 600	8 996	129
1864	15 677	9 160	6 517	141
1865	15 007	9 023	5 984	151
1866	25 064	14 754	10 310	143
1867	22 453	13 239	9 214	144
1868	21 345	12 594	8 751	144
1869	23 645	14 026	9 619	146
1870	24 653	14 344	10 309	139
1871	26 539	15 538	11 001	141
1872	29 546	17 030	12 516	136
1873	28 351	16 293	12 058	135
1874	26 991	15 571	11 420	136
1875	29 830	16 917	12 913	131
1876	33 069	18 682	14 387	130
1877	31 406	17 984	13 422	134
1878	31 305	17 849	13 456	133
1879	33 625	19 142	14 483	132
1880	30 405	17 259	13 146	131
1881	35 254	19 932	15 322	130
1882	35 384	20 203	15 181	133
1883	37 193	21 207	15 986	133

Esclusa la provincia di Roma

Il Regno attuale

Le cifre seguenti indicano la proporzione fra i nati-morti, e il totale dei nati e nati-morti nell'anno 1883 e negli undici anni dal 1872 al 1882.

COMPARTIMENTI	ANNO 1883		PERIODO 1872-82		NATI-MORTI per 100 nati (compresi i nati-morti)	
	Nati-vivi e nati-morti	Nati-morti	Nati-vivi e nati-morti	Nati-morti	1883	1872-82
Piemonte	110 945	3 811	1 203 686	40 176	3.56	3.45
Liguria	30 268	1 089	332 965	10 700	3.73	3.32
Lombardia	143 581	5 119	1 526 903	55 246	3.64	3.75
Veneto	105 024	3 583	1 137 188	37 631	3.24	3.42
Emilia	80 924	2 973	861 429	29 651	3.81	3.56
Umbria	21 540	754	213 235	6 613	3.63	3.20
Marche	36 709	1 386	362 410	11 810	3.97	3.37
Toscana	82 843	3 117	892 721	30 706	3.91	3.56
Roma	33 999	1 500	340 359	14 408	4.62	4.42
Abruzzi e Molise	56 628	1 432	559 007	10 123	2.59	1.84
Campania	110 999	4 423	1 196 342	40 602	4.15	3.51
Puglie	73 054	2 512	707 381	18 041	3.56	2.62
Basilicata	23 666	731	244 578	6 096	3.19	2.56
Calabrie	47 924	1 010	519 416	5 723	2.11	1.11
Sicilia	125 046	3 180	1 252 147	22 169	2.61	1.80
Sardegna	25 495	573	277 209	5 471	2.34	2.01
REGNO	1 108 645	37 193	11 627 576	345 166	3.47	3.06

Distinguendo i nati-morti secondo l'origine, troviamo le cifre seguenti:

COMPARTIMENTI		NUMERO DEI NATI - MORTI												
		Anno 1883					Periodo 1872-82							
		Totale	Legittimi	Illegittimi	Esposti	Per 100 nati-morti	Totale	Legittimi	Illegittimi	Esposti	Per 100 nati-morti			
				Legit.	Illegit.	Esposti				Legit.	Illegit.	Esposti		
Piemonte	3 811	3 554	228	29	93.26	5.98	0.76	40 176	37 657	2 177	342	93.73	5.42	0.85
Liguria	1 089	986	95	8	90.54	8.72	0.74	10 700	9 510	772	418	88.88	7.21	3.91
Lombardia	5 119	4 867	215	37	95.08	4.20	0.72	55 246	52 539	2 216	491	95.10	4.01	0.89
Veneto	3 583	3 174	346	63	88.58	9.66	1.76	37 631	34 676	2 639	326	92.14	6.99	0.87
Emilia	2 973	2 380	569	84	80.05	17.12	2.83	29 651	24 838	3 252	1 561	83.77	10.97	5.26
Umbria	754	601	126	27	79.71	16.71	3.58	6 613	5 127	1 080	406	77.53	16.33	6.14
Marche	1 386	1 133	216	37	81.75	15.58	2.67	11 810	9 604	1 671	535	81.92	14.15	4.53
Toscana	3 117	2 680	343	94	85.98	11.01	3.01	30 706	27 093	2 899	714	88.23	9.44	2.33
Roma	1 500	1 039	387	14	73.27	25.80	0.93	14 408	11 089	3 131	188	76.96	21.73	1.31
Abruzzi e Molise	1 432	1 336	76	20	93.30	5.31	1.39	10 123	9 417	5.2	114	93.03	5.84	1.13
Campania	4 423	4 150	250	23	93.83	5.65	0.52	40 602	38 117	2 153	332	93.88	5.30	0.82
Puglie	2 512	2 358	99	55	93.87	3.94	2.19	18 041	16 911	719	411	93.74	3.99	2.27
Basilicata	731	682	46	3	93.30	6.29	0.41	6 096	5 721	317	58	93.85	5.20	0.95
Calabria	1 010	898	100	12	88.91	9.90	1.19	5 723	5 057	571	95	88.36	9.98	1.66
Sicilia	3 180	2 828	235	117	88.93	7.39	3.68	22 169	20 812	924	933	91.62	4.17	4.21
Sardegna	573	494	77	2	43.21	13.44	0.35	5 471	4 769	676	26	87.17	12.36	0.47
REGNO	37 193	33 220	3 348	625	89.32	9.00	1.63	345 166	312 437	25 779	6 950	90.52	7.47	2.01

Classificando i nati morti secondo l'origine ed il sesso si è trovato per tutto il Regno:

STATO CIVILE	NUMERO DEI NATI-MORTI					
	Totale	Maschi	Femmine	Per 100		
				Maschi e femmine	Maschi	Femmine

Anno 1883.

Legittimi	33 220	19 000	14 220	89.31	89.59	88.95
Illegittimi	3 348	1 869	1 479	9.00	8.81	9.25
Esposti	625	338	287	1.69	1.60	1.80
TOTALE . . .	37 193	21 207	15 986	100.00	100.00	100.00

Periodo 1872-82.

Legittimi	312 437	178 791	133 646	90.52	90.82	90.11
Illegittimi	25 779	14 289	11 490	7.47	7.26	7.74
Esposti	6 950	3 732	3 168	2.01	1.92	2.15
TOTALE . . .	345 166	196 862	148 304	100.00	100.00	100.00

Chiudiamo le nostre ricerche sui nati-morti col darne la distribuzione per mesi e per stagioni. Aggiungiamo alle cifre effettive i rapporti a 12,000, calcolati col solito metodo, supponendo, cioè, che tutti i mesi siano composti di 31 giorni (1).

MESI E STAGIONI	NUMERO DEI NATI-MORTI			
	Anno 1883		Periodo 1872-82	
	Totale	Proporzione mensile su 12000	Totale	Proporzione mensile su 12000
Marzo	3 587	1 135	31 725	1 082
Aprile	3 124	1 021	28 699	1 012
Maggio	3 058	968	27 987	955
<i>Primavera . . .</i>	9 769	3 124	88 411	3 049
Giugno	2 875	940	26 068	919
Luglio	2 927	926	26 790	914
Agosto	2 920	924	27 482	938
<i>Estate</i>	8 722	2 790	80 340	2 771
Settembre	2 888	944	26 964	951
Ottobre	2 946	932	28 256	964
Novembre	3 068	1 003	28 451	1 003
<i>Autunno</i>	8 902	2 879	83 671	2 918
Dicembre	3 240	1 025	30 969	1 056
Gennaio	3 415	1 081	31 880	1 088
Febbraio	3 145	1 101	29 895	1 118
<i>Inverno</i>	9 800	3 207	92 744	3 262
TOTALE	37 193	12 000	345 166	12 000

(1) Veggansi le spiegazioni date a pag. XIX.

§ V.

FECONDITÀ DELLA POPOLAZIONE.

Chiamando fecondità di una popolazione il rapporto fra la somma dei nati e dei nati-morti e la popolazione medesima, questo rapporto sarebbe, per il 1883, di 3,90 concepimenti per 100 abitanti, ovvero (ciò che torna lo stesso) di 26 abitanti circa per ogni concepimento (1).

A N N I	TOTALE DEI NATI		PER 100 ABITANTI *		ABITANTI PER 1 *	
	Esclusi i nati-morti	Compresi i nati-morti	Nati	Concepimenti	Nato	Concepimento
1863	964 137	984 733	3.91	4.00	26	25
1864	938 795	954 472	3.78	3.84	26	26
1865	961 234	976 241	3.83	3.89	26	26
1866	980 200	1 005 264	3.87	3.97	26	25
1867	927 396	949 849	3.66	3.74	27	27
1868	900 416	921 761	3.53	3.62	28	28
1869	952 134	975 779	3.70	3.79	27	26
1870	951 495	976 148	3.67	3.77	27	27
1871	960 020	986 559	3.70	3.80	27	26
1872	1 020 682	1 050 228	3.78	3.89	26	26
1873	985 188	1 013 539	3.63	3.73	28	27
1874	951 658	978 649	3.50	3.59	29	28
1875	1 035 377	1 065 207	3.79	3.91	26	26
1876	1 083 721	1 116 790	3.90	4.02	26	25
1877	1 029 037	1 060 443	3.67	3.79	27	26
1878	1 012 475	1 043 780	3.59	3.70	28	27
1879	1 064 153	1 097 778	3.74	3.86	27	26
1880	957 900	988 305	3.35	3.47	30	29
1881	1 081 125	1 116 379	3.80	3.92	26	25
1882	1 061 094	1 096 478	3.73	3.85	27	26
1883	1 071 452	1 108 645	3.77	3.90	27	26

(1) Abbiamo supposto che il numero dei concepimenti fosse dato dalla somma dei nati e dei nati-morti. A parlare più esattamente, il numero dei concepimenti dovrebbe comprendere anche gli aborti; di questi ultimi non tiene conto il movimento dello stato civile.

(*) Il medio numero degli abitanti per un nato e un concepimento e le proporzioni dei nati e dei concepimenti per 100 abitanti sono stati calcolati per gli anni 1872-78 sulle cifre della popolazione calcolata e per gli anni 1879-83 su quelle ottenute col censimento 1881.

Vediamo, collo stesso metodo di calcolo, l'indice della fecondità della popolazione per ciascun compartimento.

COMPARTIMENTI	TOTALE DEI NATI		PER 100 ABITANTI (a)		ABITANTI PER 1 (a)	
	Esclusi i nati-morti	Compresi i nati-morti	Nati	Concepi-menti	Nato	Concepi-mento

Anno 1883.

Piemonte	107 134	110 945	3.49	3.61	29	28
Liguria	29 179	30 268	3.27	3.39	31	29
Lombardia	138 462	143 581	3.76	3.90	27	26
Veneto	101 441	105 024	3.60	3.73	28	27
Emilia	77 951	80 924	3.57	3.71	28	27
Umbria	20 786	21 540	3.63	3.77	28	27
Marche	35 323	36 709	3.76	3.91	27	26
Toscana	79 726	82 843	3.61	3.75	28	27
Roma	32 499	33 999	3.60	3.76	28	27
Abruzzi e Molise	55 196	56 628	4.19	4.30	24	23
Campania	106 576	110 999	3.63	3.83	27	26
Puglie	70 542	73 054	4.44	4.60	23	22
Basilicata	22 935	23 666	4.37	4.51	23	22
Calabrie	46 914	47 924	3.73	3.81	27	26
Sicilia	121 866	125 046	4.16	4.27	24	23
Sardegna	24 922	25 495	3.65	3.74	27	27
REGNO	1 071 452	1 108 645	3.76	3.90	27	26

Periodo 1872-82. (b)

Piemonte	1 163 510	1 203 686	3.54	3.66	28	27
Liguria	322 265	332 965	3.37	3.48	30	29
Lombardia	1 471 657	1 526 903	3.75	3.89	27	26
Veneto	1 029 557	1 137 188	3.66	3.79	27	26
Emilia	831 778	861 429	3.52	3.64	28	27
Umbria	206 622	213 235	3.35	3.45	30	29
Marche	350 600	362 410	3.43	3.55	29	28
Toscana	862 015	892 721	3.60	3.73	28	27
Roma	325 951	340 359	3.40	3.56	29	28
Abruzzi e Molise	549 484	559 607	5.84	3.91	26	26
Campania	1 155 740	1 196 342	3.72	3.84	27	26
Puglie	689 340	707 381	4.16	4.27	24	23
Basilicata	238 452	244 578	4.19	4.30	24	23
Calabrie	513 693	519 416	3.79	3.83	26	26
Sicilia	1 229 978	1 252 147	4.06	4.13	25	24
Sardegna	271 738	277 209	3.75	3.82	27	26
REGNO	11 282 410	11 627 576	3.71	3.82	27	26

(a) Le proporzioni sono state calcolate sulla cifra della popolazione del censimento 1881.

(b) Le proporzioni sono state calcolate sulla semi-somma della popolazione dei censimenti 1871 e 1881.

§ VI.

PARTI MULTIPLI.

Nell'anno 1883 si registrarono in tutto il Regno 1,082,468 parti semplici (nati e nati-morti) e 13,020 parti multipli. Questa ricerca, iniziata nel 1868, diede, a tutto il 1883, i seguenti risultati:

Parti semplici e parti multipli *a*).

ANNI	NUMERO DEI PARTI (NATI E NATI-MORTI)				PER 100 PARTI	
	Totale	Semplici	MULTIPLI		Parti semplici	Parti multipli
			Totale dei parti	Totale dei nati da essi		
1868	911 248	900 858	10 390	30 903	98,86	1.14
1869	966 989	958 338	8 651	17 441	99,11	0.89
1870	965 185	954 353	10 832	21 795	98,88	1.12
1871	974 667	962 945	11 722	23 614	98,80	1.20
1872	1 037 804	1 025 542	12 262	24 686	98,82	1.18
1873	1 001 659	989 944	11 715	23 595	98,83	1.17
1874	966 860	955 216	11 644	23 533	98,80	1.20
1875	1 051 847	1 038 637	13 210	26 570	98,74	1.26
1876	1 103 036	1 089 440	13 596	27 350	98,77	1.23
1877	1 047 734	1 035 193	12 541	25 250	99,80	1.20
1878	1 031 233	1 018 838	12 395	24 942	98,80	1.20
1879	1 084 060	1 070 525	13 535	27 253	98,75	1.25
1880	976 541	964 917	11 624	23 388	98,81	1.19
1881	1 101 786	1 087 353	14 423	29 026	98,69	1.31
1882	1 082 834	1 069 455	13 429	27 023	98,76	1.24
1883	1 095 488	1 082 468	13 020	26 165	98,80	1.20

a) Le cifre di questa tavola per gli anni anteriori al 1875 differiscono da quelle date nei volumi riferibili alle annate 1868-74, perchè dal 1875 in poi, nel formare il totale dei parti, si è tenuto conto anche dei nati-morti.

Segue la dimostrazione pei singoli compartimenti, relativamente all'anno 1883 e negli undici anni dal 1872 al 1882.

Anno 1883.

COMPARTIMENTI	NUMERO DEI PARTI											Parti multipli per 100 parti (nati e nati-morti)	
	Semplici e multipli (nati e nati-morti)	MULTIPLI											
		Totale	Parti doppi				Parti tripli				Parti quadrupli		
			Totale	1 maschio e 1 femmina	2 maschi	2 femmine	Totale	2 maschi e 1 femmina	2 femmine e 1 maschio	3 maschi			3 femmine
Piemonte	109 552	1 378	1 363	499	452	412	15	6	4	3	2	..	1.25
Liguria	29 947	319	317	108	99	110	2	..	1	1	1.06
Lombardia	141 513	2 044	2 020	761	658	601	24	9	5	4	6	..	1.44
Veneto	103 290	1 714	1 694	644	543	507	20	9	5	2	4	..	1.66
Emilia	79 682	1 228	1 214	453	383	378	14	3	3	2	6	..	1.54
Umbria	21 325	214	213	83	74	56	1	1	1.00
Marche	36 201	501	494	176	156	162	7	4	1	1	1	..	1.38
Toscana	81 781	1 052	1 042	391	330	321	10	2	3	3	2	..	1.29
Roma	33 502	493	489	171	156	162	4	1	..	2	1	..	1.47
Abruzzi e Molise	56 114	508	502	195	149	158	6	2	..	2	2	..	0.95
Campania	109 977	1 017	1 012	339	364	309	5	1	3	..	1	..	0.92
Puglie	72 347	696	686	209	251	226	9	2	4	1	2	1	0.96
Basilicata	23 471	195	195	75	56	64	0.83
Calabrie	47 588	331	327	112	118	97	3	..	1	1	1	1	0.69
Sicilia	123 952	1 082	1 071	384	358	329	10	1	3	3	3	1	0.87
Sardegna	25 246	248	247	99	90	58	1	1	0.98
REGNO	1 095 488	13 020	12 886	4 699	4 237	3 950	131	41	33	26	31	3	1.18

Periodo 1872-82.

COMPARTIMENTI	NUMERO DEI PARTI													
	Semplici e multipli (nati e nati-morti)	MULTIPLI											Parti quadrupli	Parti multipli per 100 parti (nati e nati-morti)
		Totale	Parti doppi				Parti tripli							
			Totale	1 maschio e 1 femmina	2 maschi	2 femmine	Totale	2 maschi e 1 femmina	2 femmine e 1 maschio	3 maschi	3 femmine			
Piemonte	1 188 783	14 767	14 632	5 274	4 944	4 414	134	43	29	31	31	1	1.24	
Liguria	329 908	3 019	2 982	979	1 050	953	36	14	5	10	7	1	0.92	
Lombardia	1 504 444	22 139	21 819	8 029	7 228	6 562	320	106	73	69	72	..	1.47	
Veneto	1 118 222	18 671	18 379	6 865	6 102	5 412	289	86	63	63	77	3	1.67	
Emilia	847 844	13 417	13 251	4 916	4 308	4 027	164	57	24	40	43	2	1.58	
Umbria	211 018	2 192	2 167	871	673	623	25	4	6	3	12	..	1.04	
Marche	357 237	5 108	5 044	1 861	1 668	1 515	63	20	14	17	12	1	1.43	
Toscana	880 880	11 717	11 594	4 087	3 846	3 661	122	41	24	24	33	1	1.33	
Roma	335 846	4 466	4 419	1 613	1 477	1 329	47	20	8	14	5	..	1.33	
Abruzzi e Molise . .	554 313	5 243	5 192	1 927	1 674	1 591	51	16	14	12	9	..	0.95	
Campania	1 184 656	11 548	11 410	4 036	3 875	3 499	138	39	26	44	29	..	0.97	
Puglie	700 248	7 055	6 977	2 313	2 362	2 302	78	23	16	20	19	..	1.01	
Basilicata	242 418	2 130	2 100	725	705	670	30	6	4	11	9	..	0.88	
Calabria	515 166	4 202	4 155	1 384	1 410	1 361	46	13	7	7	19	1	0.82	
Sicilia	1 240 271	11 701	11 527	3 801	3 957	3 769	173	46	28	48	51	1	0.94	
Sardegna	274 180	2 999	2 969	950	1 059	960	30	12	7	6	5	..	1.09	
REGNO	11 485 434	140 374	138 617	49 631	46 338	42 648	1 746	546	348	419	433	11	1.22	

§ VII.

MORTI

(esclusi i nati-morti).

Nel 1883 morirono nel Regno 794,196 individui, ossia 27,91 per 1000 abitanti, o uno per 36. Ecco le cifre dei morti, nei singoli compartimenti, nell'anno 1883 e nei due anni precedenti.

COMPARTIMENTI	ANNO 1883			ANNO 1882			ANNO 1881		
	Totale dei morti	Morti per 1000 abitanti (1)	Abitanti per 1 morto (1)	Totale dei morti	Morti per 1000 abitanti (1)	Abitanti per 1 morto (1)	Totale dei morti	Morti per 1000 abitanti (1)	Abitanti per 1 morto (1)
Piemonte	85 406	27.82	36	81 738	26.62	38	77 353	25.19	40
Liguria	22 956	25.72	39	22 015	24.67	41	22 491	25.20	40
Lombardia	102 624	27.88	36	100 932	27.42	36	100 529	27.31	37
Veneto	70 080	24.90	40	70 478	25.04	40	70 030	24.88	40
Emilia	62 930	28.82	35	62 500	28.62	35	58 095	26.61	38
Umbria	14 098	24.64	41	13 965	24.41	41	15 011	26.24	38
Marche	26 417	28.12	36	26 337	28.04	36	25 180	26.81	37
Toscana	59 492	26.93	37	59 436	26.91	37	55 967	25.34	39
Roma	25 172	27.86	36	25 579	28.31	35	30 012	33.22	30
Abruzzi e Molise . . .	37 437	28.42	35	37 352	28.36	35	38 575	29.29	34
Campania	83 565	28.84	35	82 278	28.40	35	92 083	31.79	31
Puglie	48 076	30.25	33	49 965	31.44	32	45 364	28.55	35
Basilicata	15 985	30.48	33	18 904	36.04	28	15 998	30.50	33
Calabrie	38 235	30.40	33	38 617	30.70	33	35 530	28.25	35
Sicilia	84 676	28.92	35	81 310	27.77	36	83 183	28.41	35
Sardegna	17 047	25.00	40	15 920	23.34	43	18 780	27.54	36
REGNO	794 196	27.91	36	787 326	27.66	36	784 181	27.55	36

Nella tavola seguente sono date le cifre dei morti, in ciascun anno del periodo dal 1862 al 1883, e per ciascun compartimento.

(1) Censimento 1881.

M U M E R O D E I M O R T I (esclusi i nati-morti)

A N N I

	Piemonte	Liguria	Lombardia a)	Veneto a)	Emilia	Umbria	Marche	Toscana	Roma	Abruzzi e Molise	Campania	Puglie	Basilicata	Calabrie	Sicilia	Sardegna	REGNO
1862	79 174	20 956	88 647	...	63 836	14 088	27 592	63 462	...	45 981	90 273	42 792	20 673	37 707	68 082	17 099	681 212
1863	80 442	20 486	103 045	68 866	62 147	15 365	28 187	62 570	...	41 444	80 806	46 128	19 928	39 947	69 556	21 297	766 164
1864	79 295	22 840	102 471	73 336	57 271	14 687	25 445	61 428	...	38 143	75 718	43 140	17 562	35 460	70 436	19 904	737 136
1865	80 330	22 566	100 280	72 742	59 729	13 710	27 931	61 035	...	33 887	82 793	48 465	15 651	35 177	72 490	19 899	746 685
1866	80 197	22 404	101 789	71 409	59 539	13 897	24 645	60 941	...	34 526	87 212	39 987	15 963	32 983	72 551	15 147	733 190
1867	92 277	21 873	121 079	70 026	63 042	14 305	23 706	59 145	...	39 945	89 128	65 466	18 799	36 433	133 499	18 142	866 865
1868	79 901	19 968	93 805	70 014	63 723	15 317	25 557	64 670	...	36 304	89 758	48 132	19 559	43 680	84 550	22 371	777 224
1869	76 096	19 383	95 842	66 675	57 794	13 440	23 293	60 887	...	32 723	75 134	44 620	18 444	33 607	76 797	19 097	713 832
1870	83 216	24 517	104 982	74 320	63 480	14 098	24 271	63 752	...	35 980	82 764	50 476	19 897	35 578	75 568	20 330	773 169
1871	79 861	21 959	100 887	76 890	64 743	13 322	25 149	63 104	...	42 901	92 765	51 951	20 464	32 359	69 690	22 413	778 798
1872	78 625	22 269	101 565	72 742	65 099	14 110	26 159	70 261	29 103	47 968	89 655	46 966	19 418	44 291	77 889	21 498	827 498
1873	79 603	25 093	100 594	78 334	62 880	15 340	27 686	70 205	28 123	44 793	89 138	44 356	18 288	36 656	78 107	19 777	813 973
1874	76 740	23 994	111 086	78 299	61 920	14 937	26 304	74 039	28 238	40 596	87 872	49 797	19 296	37 410	77 478	19 247	827 253
1875	79 062	23 022	112 884	75 398	63 742	15 484	25 033	74 106	29 002	39 436	89 588	49 312	19 693	43 475	83 146	20 818	843 161
1876	78 488	21 817	106 666	76 886	61 977	16 262	27 848	63 341	28 320	39 002	82 368	41 004	15 929	38 398	77 228	20 886	796 420
1877	79 213	22 829	100 374	76 321	63 060	14 936	26 492	60 621	25 365	41 404	82 222	42 220	16 842	35 388	80 286	20 054	787 817
1878	85 665	23 463	105 060	77 394	65 459	14 958	25 399	63 588	25 685	41 334	82 444	46 615	17 569	36 561	81 446	19 885	813 550
1879	80 102	22 907	107 168	74 242	63 714	18 015	28 325	63 870	29 883	44 396	95 987	51 246	18 570	36 766	81 191	20 300	836 682
1880	77 940	24 143	107 563	79 204	70 547	17 487	28 929	65 789	35 033	46 266	87 653	49 055	19 016	40 441	88 511	22 431	869 992
1881	77 353	22 491	100 529	70 030	58 095	15 011	25 180	55 967	30 012	38 575	92 089	45 364	15 998	35 530	83 183	18 780	784 181
1882	81 738	22 015	100 932	70 478	62 500	13 965	26 337	59 436	25 579	37 352	82 278	49 965	18 904	38 617	81 310	15 920	787 346
1883	85 406	22 956	102 624	70 080	62 930	14 098	26 417	59 492	25 172	37 437	83 565	48 076	15 985	38 233	84 676	17 047	794 196

a) Veggasi la nota a pag. IX.

Numero dei morti paragonato a quello dei nati.

Il numero dei morti è ogni anno inferiore a quello dei nati, e questa differenza produce l'aumento continuo della popolazione, poichè l'emigrazione per l'estero eccede di poco l'immigrazione.

Il numero dei morti si ragguaglia a 100 nati nelle cifre seguenti, per ciascun anno dal 1862 al 1883.

A N N I		NUMERO DEI MORTI (esclusi i nati-morti)		
		per 100 nascite	maschili per 100 nascite maschili	femminili per 100 nascite femminili
1862	Esclusi il Veneto, i distretti Mantovani e la provincia di Roma . .	82	82	81
1863	} Esclusa la provincia di Roma. . . .	79	79	78
1864		79	79	78
1865		78	78	78
1866		75	75	75
1867		93	93	94
1868		86	86	86
1869		75	75	75
1870		81	81	81
1871		81	82	81
1872		} Il Regno attuale	81	81
1873	83		82	83
1874	87		86	88
1875	81		81	82
1876	73		73	74
1877	77		76	77
1878	80		80	81
1879	79		78	79
1880	91		91	91
1881	73		72	73
1882	74		74	74
1883	74	73	75	

Vediamo le proporzioni speciali per ogni compartimento per l'anno 1883 e per gli undici anni 1872-82.

COMPARTIMENTI	NUMERO DEI MORTI (esclusi i nati-morti)					
	Per 100 nascite		Maschili per 100 nascite maschili		Femminili per 100 nascite femminili	
	1883	1872-82	1883	1872-82	1883	1872-82
Piemonte	79	75	79	74	81	76
Liguria	78	79	76	78	81	80
Lombardia	74	78	73	78	76	79
Veneto	69	75	69	75	69	76
Emilia	81	84	80	83	81	85
Umbria	68	83	67	82	69	83
Marche	75	84	73	82	77	86
Toscana	75	84	74	83	76	84
Roma	77	96	79	102	75	90
Abruzzi e Molise	68	84	65	83	71	85
Campania	78	84	77	83	80	85
Puglie	68	75	67	75	69	74
Basilicata	70	84	68	84	71	84
Calabrie	81	82	79	82	86	83
Sicilia	69	72	68	72	71	72
Sardegna	68	81	67	81	70	80
REGNO	74	80	73	79	75	80

Morti distinti per sesso.

Ecco il numero dei morti, distinti per sesso in ciascun anno dal 1862 al 1883.

A N N I		NUMERO DEI MORTI (esclusi i nati-morti)			
		Totale	Maschi	Femmine	
1862	Esclusi il Veneto, i distretti Mantovani e Roma	681 212	351 890	329 322	
1863		760 164	393 846	366 318	
1864		737 136	381 218	355 918	
1865		746 685	385 004	361 681	
1866		733 190	379 097	354 093	
1867		Esclusa la provincia di Roma	866 865	443 384	423 481
1868			777 224	400 076	377 148
1869			713 832	368 230	345 602
1870			773 169	399 649	373 520
1871			778 798	404 244	374 554
1872	Il Regno attuale	827 498	428 280	399 218	
1873		813 973	415 996	397 977	
1874		827 253	423 681	403 572	
1875		843 161	431 756	411 405	
1876		796 420	409 786	386 634	
1877		787 817	403 713	384 104	
1878		813 550	416 081	397 469	
1879		836 682	427 867	408 815	
1880		869 992	448 256	421 736	
1881		784 181	400 665	383 516	
1882	787 326	402 698	384 628		
1883	794 196	402 396	391 800		

Distinguendo i maschi dalle femmine per ciascun compartimento, abbiamo le cifre seguenti:

COMPARTIMENTI	NUMERO DEI MORTI (esclusi i nati-morti)						Morti maschi per 100 femmine	
	Anno 1883			Periodo 1872-82			1883	1872-82
	Totale	Maschi	Femmine	Totale	Maschi	Femmine		
Piemonte	85 406	43 222	42 184	874 529	445 662	428 867	102	104
Liguria	22 956	11 461	11 495	254 043	129 350	124 693	100	104
Lombardia	102 624	51 885	50 739	1 154 411	591 084	563 327	102	105
Veneto	70 080	35 969	34 111	829 528	424 312	405 216	105	105
Emilia	62 930	32 313	30 617	699 993	358 019	341 974	106	105
Umbria	14 098	7 170	6 928	170 500	86 826	83 674	103	104
Marche	26 417	13 261	13 156	293 682	148 209	145 473	101	102
Toscana	59 492	30 188	29 304	721 217	368 197	353 020	103	104
Roma	25 172	13 317	11 855	314 333	171 075	143 258	112	112
Abruzzi e Molise	37 437	18 474	18 963	461 122	233 527	227 595	97	103
Campania	83 565	42 165	41 400	971 288	496 630	474 658	102	105
Puglie	48 076	24 327	23 749	515 900	266 477	249 423	102	107
Basilicata	15 985	7 936	8 049	199 523	102 662	96 861	99	106
Calabria	38 235	19 234	19 001	423 463	217 400	206 063	101	105
Sicilia	84 676	42 793	41 883	884 725	455 211	429 514	102	106
Sardegna	17 047	8 681	8 366	219 596	114 138	105 458	104	108
REGNO	794 196	402 396	391 800	8 987 853	4 608 779	4 379 074	103	105

Morti distinti per sesso e stato civile.

I morti nell'anno 1883 e negli undici anni 1872-82, si distinguevano come segue per stato civile:

STATO CIVILE	NUMERO DEI MORTI (esclusi i nati-morti)						
	Totale	Maschi	Femmine	Per 100			Maschi per 100 femmine
				Maschi e femmine	Maschi	Femmine	

Anno 1883.

Celibi	516 286	270 699	245 587	65.01	67.27	62.68	110
Coniugati.	164 623	89 711	74 912	20.73	22.59	19.12	120
Vedovi.	111 653	40 922	70 731	14.06	10.17	18.05	58
Stato civile ignoto	1 634	1 064	570	0.20	0.27	0.15	187
TOTALE	794 196	402 396	391 800	100.00	100.00	100.00	103

Periodo 1872-82.

Celibi	5 853 571	3 091 838	2 761 733	65.12	67.09	63.07	112
Coniugati.	1 895 821	1 048 491	847 330	21.09	22.74	19.35	124
Vedovi.	1 231 028	463 034	767 994	13.70	10.05	17.54	60
Stato civile ignoto	7 433	5 416	2 017	0.09	0.12	0.04	269
TOTALE	8 987 853	4 608 779	4 379 074	100.00	100.00	100.00	100

Diamo analoga dimostrazione pei singoli compartimenti:

Anno 1883.

COMPARTIMENTI	NUMERO DEI MORTI (esclusi i nati-morti)								
	Totale	Celibi	Coniugati	Vedovi	Stato civile ignoto	PER 100 MORTI			
						Celibi	Coniugati	Vedovi	Stato civile ignoto
Piemonte	85 406	52 431	19 627	13 110	238	61.39	22.98	15.35	0.28
Liguria	22 956	13 711	5 403	3 880	12	59.73	23.54	16.68	0.05
Lombardia	102 624	64 153	22 805	15 601	65	62.51	22.22	15.20	0.07
Veneto	70 080	43 058	15 686	11 282	54	61.44	22.38	16.10	0.08
Emilia	62 930	40 289	13 424	9 177	40	64.02	21.33	14.58	0.07
Umbria	14 098	9 037	2 978	2 078	5	64.10	21.12	14.74	0.04
Marche	26 417	17 401	5 203	3 805	8	65.87	19.70	14.40	0.03
Toscana	59 492	37 916	12 726	8 771	79	63.73	21.39	14.75	0.13
Roma	25 172	16 213	5 354	3 530	75	64.41	21.27	14.02	0.30
Abruzzi e Molise	37 437	25 112	7 287	5 014	24	67.08	19.47	13.39	0.06
Campania	83 565	53 644	17 346	11 871	704	64.19	20.76	14.21	a) 0.84
Puglie	48 076	34 654	8 219	5 185	18	72.08	17.10	10.78	0.04
Basilicata	15 985	11 016	2 952	1 999	18	68.91	18.47	12.51	0.11
Calabrie	38 235	25 790	7 411	5 006	28	67.45	19.38	13.09	0.08
Sicilia	84 676	61 269	14 450	8 767	190	72.36	17.07	10.35	0.22
Sardegna	17 047	10 592	3 752	2 627	76	62.13	22.01	15.41	0.45
REGNO	794 196	516 286	164 623	111 653	1 634	65.00	20.73	14.06	0.21

a) La grande proporzione di morti di stato civile ignoto nella Campania è data per la massima gran parte da individui periti nel disastro di Casamicciola.

Periodo 1872-82.

COMPARTIMENTI	NUMERO DEI MORTI (esclusi i nati-morti)								
	Totale	Celibi	Coniugati	Vedovi	Stato civile ignoto	PER 100 MORTI			
						Celibi	Coniugati	Vedovi	Stato civile ignoto
Piemonte	874 529	544 107	200 578	129 572	272	62.22	22.93	14.82	0.03
Liguria	254 043	162 261	55 174	36 522	86	63.87	21.72	14.38	0.03
Lombardia	1 154 411	743 415	249 174	161 439	383	64.40	21.58	13.99	0.03
Veneto	829 528	510 702	186 857	131 515	454	61.57	22.53	15.85	0.05
Emilia	699 993	441 744	154 173	103 729	347	63.11	22.02	14.82	0.05
Umbria	170 500	112 137	32 741	25 527	95	65.77	19.20	14.97	0.06
Marche	293 682	192 189	57 995	43 312	186	65.44	19.75	14.75	0.06
Toscana	721 217	478 457	146 638	95 303	819	66.34	20.33	13.22	0.11
Roma	314 333	205 102	68 636	39 772	823	65.25	21.84	12.65	0.26
Abruzzi e Molise	461 122	300 282	97 739	62 705	396	65.12	21.20	13.60	0.08
Campania	971 288	630 103	203 907	135 904	1 374	64.87	21.00	13.99	0.14
Puglie	515 900	362 403	95 741	57 527	229	70.25	18.56	11.15	0.04
Basilicata	199 523	132 916	41 499	24 918	190	66.62	20.80	12.49	0.09
Calabria	423 463	274 013	91 351	57 889	210	64.71	21.57	13.67	0.05
Sicilia	884 725	622 791	164 912	95 915	1 107	70.39	18.64	10.84	0.13
Sardegna	219 596	140 949	48 706	29 479	462	64.19	22.18	13.42	0.21
REGNO	8 987 853	5 853 571	1 895 821	1 231 028	7 433	65.13	21.09	13.70	0.08

Morti classificati per età, sesso e stato civile
o Tavola Mortuaria della popolazione del Regno.

Per continuare i confronti colle statistiche degli anni precedenti, formiamo anche per l'anno 1883 la tavola *mortuaria*, conservando le distinzioni per sesso e stato civile e determinando il numero dei morti per ciascun gruppo di età rispetto al numero totale dei morti. Un calcolo siffatto ha significazione ben diversa da quella di una *tavola di mortalità*, la quale dimostra il numero delle morti avvenute per ogni cento individui esposti a morire, delle singole categorie di età.

Daremo più avanti anche la *tavola di mortalità* della popolazione del Regno. Occorre appena rammentare che le *proporzioni dei morti per cento morti* possono essere diversissime da un paese all'altro, o anche da un anno all'altro per uno stesso paese, secondo la diversa composizione della popolazione per età. Dove siano molti bambini, per esempio, siccome tra essi la mortalità è molto più grande che nelle altre età, il numero assoluto dei morti sarà maggiore che presso una popolazione la quale conti, in proporzione, più adulti; e quindi potrebbe parere che la prima fosse in condizioni più infelici, mentre i rapporti numerici de' morti a cento individui esposti a morire, per ciascuna categoria di età isolatamente considerata, potrebbero essere inferiori a quelli della seconda.

Tavola mortuaria. — Classificazione dei morti per sesso, età e stato civile, senza riguardo al numero dei nati, nè a quello dei viventi.
Anno 1883.

ETÀ DEI MORTI	NUMERO DEI MORTI (esclusi i nati-morti)												Per 100 morti	Maschi per 100 Femmine			
	Complesso			Celibi			Coniugati			Vedovi					Stato civile ignoto		
	Totale	Maschi	Femmine	Totale	Maschi	Femmine	Totale	Maschi	Femmine	Totale	Maschi	Femmine			Totale	Maschi	Femmine
Dalla nascita a 1 mese	91 795	50 275	41 520	91 795	50 275	41 520	91 795	50 275	41 520	91 795	50 275	41 520	91 795	50 275	41 520	11 56	121
Da 1 mese comp. a 3 mesi	28 150	15 008	13 142	28 150	15 008	13 142	28 150	15 008	13 142	28 150	15 008	13 142	28 150	15 008	13 142	3.54	114
3 mesi comp. a 6 »	27 764	15 082	12 682	27 764	15 082	12 682	27 764	15 082	12 682	27 764	15 082	12 682	27 764	15 082	12 682	3.50	119
6 » » 9 »	31 548	16 863	14 585	31 548	16 863	14 585	31 548	16 863	14 585	31 548	16 863	14 585	31 548	16 863	14 585	3.97	116
9 » » 12 »	33 370	17 468	15 902	33 370	17 468	15 902	33 370	17 468	15 902	33 370	17 468	15 902	33 370	17 468	15 902	4.29	110
Dalla nascita a 1 anno	212 627	114 796	97 831	212 627	114 796	97 831	212 627	114 796	97 831	212 627	114 796	97 831	212 627	114 796	97 831	26.77	117
Da 1 anno comp. a 2 anni	89 702	45 734	43 968	89 702	45 734	43 968	89 702	45 734	43 968	89 702	45 734	43 968	89 702	45 734	43 968	11.30	104
2 » » 3 »	39 630	19 694	19 636	39 630	19 694	19 636	39 630	19 694	19 636	39 630	19 694	19 636	39 630	19 694	19 636	4.99	102
3 » » 4 »	21 911	10 982	10 929	21 911	10 982	10 929	21 911	10 982	10 929	21 911	10 982	10 929	21 911	10 982	10 929	2.76	100
4 » » 5 »	16 077	7 978	8 099	16 077	7 978	8 099	16 077	7 978	8 099	16 077	7 978	8 099	16 077	7 978	8 099	2.02	99
5 » » 10 »	36 867	18 077	18 790	36 867	18 077	18 790	36 867	18 077	18 790	36 867	18 077	18 790	36 867	18 077	18 790	4.64	96
10 » » 15 »	14 110	6 457	7 653	14 110	6 457	7 653	14 110	6 457	7 653	14 110	6 457	7 653	14 110	6 457	7 653	1.78	85
15 » » 20 »	16 346	7 292	9 054	16 346	7 292	9 054	16 346	7 292	9 054	16 346	7 292	9 054	16 346	7 292	9 054	2.06	81
20 » » 25 »	21 475	10 876	10 599	21 475	10 876	10 599	21 475	10 876	10 599	21 475	10 876	10 599	21 475	10 876	10 599	2.70	103
25 » » 30 »	18 132	8 028	10 094	18 132	8 028	10 094	18 132	8 028	10 094	18 132	8 028	10 094	18 132	8 028	10 094	2.28	80
30 » » 35 »	18 215	7 948	9 767	18 215	7 948	9 767	18 215	7 948	9 767	18 215	7 948	9 767	18 215	7 948	9 767	2.29	77
35 » » 40 »	17 685	7 918	9 767	17 685	7 918	9 767	17 685	7 918	9 767	17 685	7 918	9 767	17 685	7 918	9 767	2.23	81
40 » » 45 »	19 350	9 528	9 822	19 350	9 528	9 822	19 350	9 528	9 822	19 350	9 528	9 822	19 350	9 528	9 822	2.48	87
45 » » 50 »	18 692	9 974	8 718	18 692	9 974	8 718	18 692	9 974	8 718	18 692	9 974	8 718	18 692	9 974	8 718	2.35	81
50 » » 55 »	23 598	12 492	11 106	23 598	12 492	11 106	23 598	12 492	11 106	23 598	12 492	11 106	23 598	12 492	11 106	2.95	115
55 » » 60 »	26 086	13 650	12 436	26 086	13 650	12 436	26 086	13 650	12 436	26 086	13 650	12 436	26 086	13 650	12 436	2.87	119
60 » » 65 »	37 608	18 522	19 086	37 608	18 522	19 086	37 608	18 522	19 086	37 608	18 522	19 086	37 608	18 522	19 086	3.97	110
65 » » 70 »	34 315	17 013	17 302	34 315	17 013	17 302	34 315	17 013	17 302	34 315	17 013	17 302	34 315	17 013	17 302	3.29	97
70 » » 75 »	43 086	20 934	23 152	43 086	20 934	23 152	43 086	20 934	23 152	43 086	20 934	23 152	43 086	20 934	23 152	4.32	87
75 » » 80 »	33 408	16 892	16 516	33 408	16 892	16 516	33 408	16 892	16 516	33 408	16 892	16 516	33 408	16 892	16 516	3.43	85
80 » » 85 »	28 926	11 440	11 786	28 926	11 440	11 786	28 926	11 440	11 786	28 926	11 440	11 786	28 926	11 440	11 786	2.92	97
85 » » 90 »	8 075	4 017	4 028	8 075	4 017	4 028	8 075	4 017	4 028	8 075	4 017	4 028	8 075	4 017	4 028	1.82	102
90 » » 95 »	2 619	1 176	1 443	2 619	1 176	1 443	2 619	1 176	1 443	2 619	1 176	1 443	2 619	1 176	1 443	0.92	100
95 » » 100 »	680	283	397	680	283	397	680	283	397	680	283	397	680	283	397	0.33	81
Centenari	103	43	60	103	43	60	103	43	60	103	43	60	103	43	60	0.09	73
Età ignota	583	322	261	583	322	261	583	322	261	583	322	261	583	322	261	0.01	72
TOTALE	794 196	402 396	391 800	794 196	402 396	391 800	794 196	402 396	391 800	794 196	402 396	391 800	794 196	402 396	391 800	100.00	103

Periodo 1872-82.

ETÀ DEI MORTI	NUMERO DEI MORTI (esclusi i nati-morti)												Per 100 morti	Maschi per 100 femmine			
	Complesso			Celibi			Coniugati			Vedovi					Stato civile ignoto		
	Totale	Maschi	Femmine	Totale	Maschi	Femmine	Totale	Maschi	Femmine	Totale	Maschi	Femmine			Totale	Maschi	Femmine
Dalla nascita a 1 mese	1 010 289	557 413	452 876	1 010 289	557 413	452 876	1 010 289	557 413	452 876	1 010 289	557 413	452 876	1 010 289	557 413	452 876		
Da 1 mese comp. a 3 mesi	339 563	181 094	158 469	339 563	181 094	158 469	339 563	181 094	158 469	339 563	181 094	158 469	339 563	181 094	158 469		
Da 3 mesi comp. a 6 »	316 872	170 068	146 804	316 872	170 068	146 804	316 872	170 068	146 804	316 872	170 068	146 804	316 872	170 068	146 804		
Da 6 » a 9 »	346 815	184 420	162 395	346 815	184 420	162 395	346 815	184 420	162 395	346 815	184 420	162 395	346 815	184 420	162 395		
Da 9 » a 12 »	364 217	188 502	175 715	364 217	188 502	175 715	364 217	188 502	175 715	364 217	188 502	175 715	364 217	188 502	175 715		
Dalla nascita a 1 anno	2 377 816	1 281 497	1 096 319	2 377 816	1 281 497	1 096 319	2 377 816	1 281 497	1 096 319	2 377 816	1 281 497	1 096 319	2 377 816	1 281 497	1 096 319		
Da 1 anno comp. a 2 anni	1 000 178	511 247	488 931	1 000 178	511 247	488 931	1 000 178	511 247	488 931	1 000 178	511 247	488 931	1 000 178	511 247	488 931		
Da 2 anni comp. a 3 »	432 187	218 928	213 259	432 187	218 928	213 259	432 187	218 928	213 259	432 187	218 928	213 259	432 187	218 928	213 259		
Da 3 » a 4 »	257 191	129 520	127 671	257 191	129 520	127 671	257 191	129 520	127 671	257 191	129 520	127 671	257 191	129 520	127 671		
Da 4 » a 5 »	191 317	96 114	95 203	191 317	96 114	95 203	191 317	96 114	95 203	191 317	96 114	95 203	191 317	96 114	95 203		
Da 5 » a 10 »	403 764	200 246	203 518	403 764	200 246	203 518	403 764	200 246	203 518	403 764	200 246	203 518	403 764	200 246	203 518		
Da 10 » a 15 »	173 120	85 118	88 002	173 120	85 118	88 002	173 120	85 118	88 002	173 120	85 118	88 002	173 120	85 118	88 002		
Da 15 » a 20 »	193 004	90 375	102 629	193 004	90 375	102 629	193 004	90 375	102 629	193 004	90 375	102 629	193 004	90 375	102 629		
Da 20 » a 25 »	249 617	130 004	119 613	249 617	130 004	119 613	249 617	130 004	119 613	249 617	130 004	119 613	249 617	130 004	119 613		
Da 25 » a 30 »	228 089	106 045	122 044	228 089	106 045	122 044	228 089	106 045	122 044	228 089	106 045	122 044	228 089	106 045	122 044		
Da 30 » a 35 »	219 422	100 630	118 792	219 422	100 630	118 792	219 422	100 630	118 792	219 422	100 630	118 792	219 422	100 630	118 792		
Da 35 » a 40 »	229 689	109 907	119 782	229 689	109 907	119 782	229 689	109 907	119 782	229 689	109 907	119 782	229 689	109 907	119 782		
Da 40 » a 45 »	233 732	120 752	113 980	233 732	120 752	113 980	233 732	120 752	113 980	233 732	120 752	113 980	233 732	120 752	113 980		
Da 45 » a 50 »	248 484	134 838	113 646	248 484	134 838	113 646	248 484	134 838	113 646	248 484	134 838	113 646	248 484	134 838	113 646		
Da 50 » a 55 »	287 580	156 427	131 153	287 580	156 427	131 153	287 580	156 427	131 153	287 580	156 427	131 153	287 580	156 427	131 153		
Da 55 » a 60 »	325 632	171 116	154 516	325 632	171 116	154 516	325 632	171 116	154 516	325 632	171 116	154 516	325 632	171 116	154 516		
Da 60 » a 65 »	389 866	197 991	191 875	389 866	197 991	191 875	389 866	197 991	191 875	389 866	197 991	191 875	389 866	197 991	191 875		
Da 65 » a 70 »	421 297	209 571	211 726	421 297	209 571	211 726	421 297	209 571	211 726	421 297	209 571	211 726	421 297	209 571	211 726		
Da 70 » a 75 »	444 762	221 417	223 345	444 762	221 417	223 345	444 762	221 417	223 345	444 762	221 417	223 345	444 762	221 417	223 345		
Da 75 » a 80 »	354 584	167 877	186 707	354 584	167 877	186 707	354 584	167 877	186 707	354 584	167 877	186 707	354 584	167 877	186 707		
Da 80 » a 85 »	215 991	107 695	108 296	215 991	107 695	108 296	215 991	107 695	108 296	215 991	107 695	108 296	215 991	107 695	108 296		
Da 85 » a 90 »	87 707	43 796	43 911	87 707	43 796	43 911	87 707	43 796	43 911	87 707	43 796	43 911	87 707	43 796	43 911		
Da 90 » a 95 »	25 471	11 697	13 774	25 471	11 697	13 774	25 471	11 697	13 774	25 471	11 697	13 774	25 471	11 697	13 774		
Da 95 » a 100 »	7 039	3 071	3 968	7 039	3 071	3 968	7 039	3 071	3 968	7 039	3 071	3 968	7 039	3 071	3 968		
Centenari	995	378	48	995	378	48	995	378	48	995	378	48	995	378	48		
Età ignota	2 359	1 562	797	2 359	1 562	797	2 359	1 562	797	2 359	1 562	797	2 359	1 562	797		
TOTALE	8 987 853	4 608 779	4 379 074	8 987 853	4 608 779	4 379 074	8 987 853	4 608 779	4 379 074	8 987 853	4 608 779	4 379 074	8 987 853	4 608 779	4 379 074		

Tavola di mortalità della popolazione del Regno.

Abbiamo data la tavola mortuaria per l'anno 1883 e per gli undici anni precedenti, come risulta dalle sole cifre dei morti per età.

Determiniamo ora i quozienti di mortalità della popolazione, distinta per sesso, con diversi metodi per i tre gruppi di età: 1°, dalla nascita fino a 4 anni e 365 giorni; 2°, dal 5° anno fino a 59 anni e 365 giorni; 3°, oltre i 60 anni.

Per il primo gruppo, la mortalità fu calcolata in base al movimento dello stato civile degli anni dal 1863 al 1882 inclusivamente (fatta eccezione per la provincia di Roma, per la quale si ebbero gli elementi soltanto dal 1° gennaio 1872 alla fine del 1882, e per l'intero territorio del Regno, a fine di avere elementi contemporanei per tutte le provincie).

Il calcolo fu eseguito, per ciascuna classe di nati, sottraendo successivamente il numero dei morti in età inferiore ad un anno da quello dei nati nello stesso anno; poscia togliendo da questo primo residuo il numero dei morti nell'anno successivo, in età da 1 a 2 anni; e così di seguito, fino a sottrarre dal rispettivo quarto resto i morti in età da 4 anni a 4 anni e 365 giorni. Dal confronto fra il numero dei morti e quello dei superstiti determinato come sopra, si trassero i quozienti di mortalità.

Questo metodo di operare (che fu adottato anche da Hermann nelle sue tavole di mortalità della Baviera) non è esente da difetti, anzi è passibile di una obbiezione. Infatti il numero dei morti nell'anno 1880, per esempio, fra 0-1 anno, non si può riferire interamente ai nati dell'anno stesso; poichè una parte di essi, un quarto circa, si compone di nati nell'anno 1879; e similmente i morti fra 1 e 2 anni nel 1881 non son tutti nati nel 1880, ma i quattro noni, circa, provengono dal 1879, e così via dicendo.

Perciò abbiamo, nel totale dei nati, un doppio errore: da un lato, al periodo iniziale della serie, manca una schiera di nati, tra i quali accadrà una porzione delle morti che sono comprese nel calcolo; e alla fine della serie, abbiamo una classe annuale di nati, dei quali non contiamo l'intero numero dei morti nelle età completate. Questi errori di osservazione non si compensano tra loro esattamente, sia perchè il numero dei nati varia più o meno da un anno all'altro, sia (e più specialmente) per il naturale incremento della popolazione, per cui, in generale, una classe annuale di nati si trova essere tanto più grande di una precedente, quanto maggiore è il tempo che le separa. Tuttavia l'errore relativo si attenua, quanto più grande è il numero degli anni di osservazione; poichè la differenza numerica fra due classi di nati, ai due estremi del periodo considerato, è una quantità sempre piccola, rispetto al numero totale dei nati o dei superstiti, fra i quali sonosi verificate le morti.

Pertanto pei primi anni di età, è meglio prendere per base di calcolo le cifre dei nati, le quali sono, in generale, più certe di quelle dei viventi date dal censimento; e d'altronde le perturbazioni indotte da migrazioni sono minime per quelle stesse età.

Al disopra di 5 anni, abbiamo stimato più opportuno di operare nel modo seguente: furono stabiliti per gruppi quinquennali di età, i rapporti del numero dei morti quali si hanno dal movimento dello stato civile, a 1,000 individui viventi delle rispettive classi di età. La tavola dei viventi venne formata prendendo la media fra la popolazione del 1872 e quella del 1882, calcolate sul movimento dello stato civile, e distribuendola per età secondo i coefficienti indicati negli *Annali di statistica*, Anno 1879, vol. 10, serie 2^a.

Se non che, operando come fu detto, si ha il numero dei morti in un anno, per mille coetanei viventi al principio dell'anno, e non quello dei morti per mille individui esposti a morire nel periodo di 365 giorni. Questo numero si calcola in modo approssimativo, aggiungendo al numero dei vivi nei singoli gruppi di età la metà delle morti avvenute negli stessi limiti di età; poichè in una popolazione che si rinnova continuamente, si può ritenere che ogni estinto venga surrogato da altro individuo della stessa età, il quale rimane esposto a morire, *in quei dati limiti di età*, per la rimanente parte dell'anno. Ora se si suppone che le morti avvengano colla stessa frequenza in tutti i mesi e in tutti i giorni dell'anno, l'effetto è come se tutte le morti fossero avvenute a metà dell'anno; e reciprocamente i surroganti saranno esposti a morire, in media, per la metà dell'anno. La quale ipotesi si può convertire in quest'altra, che cioè siano rimasti esposti a morire la metà dei surroganti durante l'intero anno.

Tale correzione fu da noi introdotta nel calcolo per determinare la mortalità specifica di 5 in 5 anni di età dopo i 60. Non abbiamo stimato necessario di fare altrettanto per le età precedenti, poichè dai 5 ai 60 anni, i quozienti di mortalità sono deboli, e la correzione non sarebbe neppure avvertibile in un'ordinaria rappresentazione grafica. Quando invece la mortalità sale rapidamente oltre il 30 per mille, come appunto avviene dopo i 60 anni, e supera nelle estreme classi anche il 100 per mille, non è indifferente che il quoziente si stabilisca sul numero dei viventi mediamente nell'anno, o piuttosto sul numero degli esposti a morire; non è indifferente che 60

morti, per esempio, si paragonino a 1000 vivi, piuttosto che a $1000 + \frac{60}{2} = 1030$.

Calcolo della mortalità della popolazione del Regno per i primi 5 anni di età.

MASCHI E FEMMINE.

ANNI	Nati (esclusi i nati-morti)		Morti da 0 a 1 anno, fra i nati nel singolo anni		Superstiti da 1 a 2 anni		Morti da 1 a 2 anni		Superstiti da 2 a 3 anni		Morti da 2 a 3 anni		Superstiti da 3 a 4 anni		Morti da 3 a 4 anni		Superstiti da 4 a 5 anni		Morti da 4 a 5 anni	
	1872	1.020.682	227.825	792.857	92.250	700.607	38.604	662.003	26.299	635.704	19.542	635.704	19.542	635.704	19.542	635.704	19.542	635.704	19.542	635.704
1873	985.188	210.896	774.292	91.841	682.451	40.807	641.644	24.307	617.337	15.851	617.337	15.851	617.337	15.851	617.337	15.851	617.337	15.851	617.337	15.851
1874	951.658	212.866	738.792	86.282	652.510	37.108	615.402	20.380	595.022	16.290	595.022	16.290	595.022	16.290	595.022	16.290	595.022	16.290	595.022	16.290
1875	1.035.377	223.100	812.277	84.289	727.988	35.851	692.137	21.739	670.398	16.059	670.398	16.059	670.398	16.059	670.398	16.059	670.398	16.059	670.398	16.059
1876	1.083.721	220.070	863.651	92.131	771.520	40.737	730.783	24.896	705.947	17.136	705.947	17.136	705.947	17.136	705.947	17.136	705.947	17.136	705.947	17.136
1877	1.029.087	214.093	814.944	95.238	719.706	40.275	679.431	24.347	655.084	16.869	655.084	16.869	655.084	16.869	655.084	16.869	655.084	16.869	655.084	16.869
1878	1.012.475	207.346	805.129	88.855	716.274	41.132	675.142	22.777	652.365	15.226	652.365	15.226	652.365	15.226	652.365	15.226	652.365	15.226	652.365	15.226
1879	1.064.153	220.089	844.064	96.545	747.519	38.618	708.901	22.342	686.566	16.869	686.566	16.869	686.566	16.869	686.566	16.869	686.566	16.869	686.566	16.869
1880	957.900	215.500	742.400	86.010	656.390	37.354	619.036	21.739	597.351	16.290	597.351	16.290	597.351	16.290	597.351	16.290	597.351	16.290	597.351	16.290
1881	1.081.125	207.787	873.338	88.823	784.515	38.823	745.692	22.777	722.818	17.136	722.818	17.136	722.818	17.136	722.818	17.136	722.818	17.136	722.818	17.136
1882	1.061.094	218.244	842.850	88.823	754.027	38.823	715.207	22.342	691.685	16.869	691.685	16.869	691.685	16.869	691.685	16.869	691.685	16.869	691.685	16.869
TOTALI	11.282.410	2.377.816	8.904.594	902.264	8.002.330	350.486	7.651.844	187.027	7.464.817	116.673	7.348.144	116.673	7.231.471	187.027	7.044.443	116.673	6.927.770	116.673	6.811.097	116.673
Medie annuali	1.025.674	216.165	806.174	90.226	708.329	38.943	675.680	23.378	647.408	16.668	647.408	16.668	647.408	16.668	647.408	16.668	647.408	16.668	647.408	16.668
Quozienti di mortalità per 1000 nati o rispettivamente per 1000 superstiti delle singole età	210.7	111.9	54.9	34.5	25.7	25.7	25.7	25.7	25.7	25.7	25.7	25.7	25.7	25.7	25.7	25.7	25.7	25.7	25.7	25.7

Mortalità media annua 99.7

Mortalità per 1000 MASCHI secondo l'età, nei vari compartimenti del Regno,
calcolata sulle osservazioni degli undici anni 1872-82.

(Per i bambini da 0 a 5 anni di età, il materiale adoperato è quello del periodo 1863-82, salvo per la provincia di Roma e per il Regno, poichè per Roma si possiedono soltanto i dati dal 1872 in poi).

COMPARTIMENTI	E T À																Da 0 in su									
	Da 0 a 1 anno	Da 1 a 2 anni	Da 2 a 3 anni	Da 3 a 4 anni	Da 4 a 5 anni	Mortalità media da 0 a 5 anni	Da 5 a 10 anni	Da 10 a 15 anni	Da 15 a 20 anni	Da 20 a 25 anni	Da 25 a 30 anni	Da 30 a 35 anni	Da 35 a 40 anni	Da 40 a 45 anni	Da 45 a 50 anni	Da 50 a 55 anni		Da 55 a 60 anni	Da 60 a 65 anni	Da 65 a 70 anni	Da 70 a 75 anni	Da 75 a 80 anni	Da 80 a 85 anni	Da 85 a 90 anni	Da 90 a 95 anni	Da 95 a 100 anni
Piemonte	221.8	80.9	41.6	27.0	22.5	90.8	11.4	4.9	5.7	9.4	7.4	7.7	8.6	11.4	14.2	20.4	26.9	42.1	62.8	107.6	159.4	189.4	234.9	259.2	317.1	27.13
Liguria	205.4	103.6	45.2	27.6	22.7	91.9	11.3	5.1	6.1	9.5	8.7	9.5	10.1	11.9	14.0	18.4	22.2	32.4	45.5	78.2	109.9	168.1	226.7	238.1	243.9	27.22
Lombardia	237.4	100.1	50.1	32.6	25.6	103.9	12.8	5.0	5.8	8.7	7.5	7.9	9.2	11.6	14.6	21.0	28.2	46.4	77.1	127.2	152.6	200.5	253.0	247.0	227.3	29.62
Veneto	243.6	78.6	40.1	24.7	19.8	95.8	12.3	5.5	5.9	9.3	7.5	7.9	9.1	11.4	13.9	20.1	25.9	38.4	60.8	101.7	135.1	180.4	229.3	268.2	257.1	27.98
Emilia	259.9	106.1	46.4	26.1	20.9	109.5	12.0	5.8	6.9	10.3	7.6	7.1	8.4	11.0	14.7	20.9	29.0	43.1	69.9	114.5	151.1	198.4	246.1	243.8	375.0	29.68
Umbria	236.8	95.6	43.3	25.7	20.6	98.7	12.4	6.0	6.5	9.7	7.7	7.1	8.0	10.3	13.7	17.2	23.5	36.5	55.5	95.9	117.6	173.8	200.0	202.0	225.0	27.32
Marche	240.6	117.7	50.0	26.0	19.6	106.9	13.0	6.2	6.1	9.0	6.8	6.8	7.5	9.8	12.8	18.8	23.4	34.3	50.5	84.0	120.4	192.2	227.4	263.5	277.8	29.53
Toscana	219.0	146.7	55.7	31.3	24.0	109.9	14.2	6.0	6.7	9.6	8.1	8.0	9.2	12.0	15.2	20.8	26.0	38.0	52.2	85.4	119.6	193.7	259.0	261.2	278.5	30.14
Roma	219.4	150.9	76.8	53.8	40.7	117.5	15.3	6.8	8.7	14.8	14.4	15.9	18.2	21.1	24.6	32.5	41.8	61.3	76.7	124.8	142.4	197.8	233.1	229.3	250.0	33.33
Napolitano	219.7	134.6	66.0	40.8	31.8	113.5	13.4	6.1	6.7	10.4	9.9	10.3	12.9	15.3	19.6	24.9	32.3	44.6	59.5	95.3	121.8	173.8	198.0	200.0	315.1	32.84
Sicilia	222.7	126.4	64.9	39.7	30.1	111.1	11.4	5.1	5.7	9.3	9.4	9.5	12.0	13.3	17.4	21.8	31.1	39.9	52.1	70.7	100.9	137.1	173.4	163.4	235.9	29.87
Sardegna	188.9	99.6	57.1	38.9	35.2	93.0	14.8	7.8	7.6	10.2	10.8	11.6	14.8	18.6	26.3	32.5	43.0	53.5	70.7	96.0	125.7	165.5	217.5	230.4	305.1	30.43
Regno	220.4	112.3	54.7	34.3	25.3	102.5	12.7	5.7	6.4	9.8	8.7	9.0	10.7	13.1	16.6	22.3	29.3	42.3	61.4	99.1	128.5	179.7	218.8	217.3	282.4	30.12

Mortalità per 1000 FEMMINE secondo l'età, nei vari compartimenti del Regno, calcolata sulle osservazioni degli undici anni 1872-82.

(Per le bambine da 0 a 5 anni di età, il materiale adoperato è quello del periodo 1863-82, salvo per la provincia di Roma e per il Regno, poichè per Roma si possiedono soltanto i dati dal 1872 in poi).

COMPARTIMENTI	E T À																	Da 0 in su									
	Da 0 a 1 anno	Da 1 a 2 anni	Da 2 a 3 anni	Da 3 a 4 anni	Da 4 a 5 anni	Mortalità media da 0 a 5 anni	Da 5 a 10 anni	Da 10 a 15 anni	Da 15 a 20 anni	Da 20 a 25 anni	Da 25 a 30 anni	Da 30 a 35 anni	Da 35 a 40 anni	Da 40 a 45 anni	Da 45 a 50 anni	Da 50 a 55 anni	Da 55 a 60 anni		Da 60 a 65 anni	Da 65 a 70 anni	Da 70 a 75 anni	Da 75 a 80 anni	Da 80 a 85 anni	Da 85 a 90 anni	Da 90 a 95 anni	Da 95 a 100 anni	
Piemonte	189.1	79.4	42.2	27.9	23.0	81.2	11.6	6.0	7.7	9.8	10.7	11.4	12.3	13.2	14.5	19.9	26.3	43.9	64.4	108.6	136.6	196.2	249.4	287.7	324.3	359.9	
Liguria	180.8	102.8	44.4	26.9	21.4	84.1	11.6	6.2	8.4	10.3	10.7	11.1	11.9	12.0	13.2	15.8	20.4	30.1	46.2	80.2	110.6	162.6	216.3	281.4	349.5	459.5	525.85
Lombardia	206.7	99.4	50.2	31.2	25.4	93.8	13.4	6.7	8.2	10.0	11.4	12.5	13.4	13.7	14.2	20.3	27.7	48.8	78.8	132.1	154.7	199.6	236.2	250.0	344.8	428.97	
Veneto	218.4	79.4	41.6	24.9	20.1	88.6	12.8	6.5	6.6	8.2	9.6	10.8	12.2	12.3	12.7	17.3	22.1	35.6	59.2	99.2	133.9	182.2	232.5	277.6	343.7	427.12	
Emilia	231.7	106.6	45.9	26.7	20.9	100.6	12.7	6.5	8.5	10.2	11.0	11.9	13.1	13.6	14.9	20.0	26.4	41.1	67.1	107.7	138.1	193.7	261.7	265.0	300.0	394.44	
Umbria	228.2	98.7	46.0	27.9	20.4	97.9	12.7	6.4	6.9	9.0	8.5	9.2	10.6	11.4	14.9	19.0	25.6	37.9	58.1	88.5	111.8	167.5	197.7	200.0	236.8	277.85	
Marche	230.1	121.8	51.3	26.6	19.6	104.9	12.2	6.4	6.3	7.0	7.4	8.1	9.1	10.7	11.6	17.0	21.2	33.5	50.9	86.4	121.2	180.0	222.1	217.9	304.3	388.00	
Toscana	195.5	148.1	56.0	31.7	25.1	103.5	15.3	7.4	8.1	10.1	10.5	11.1	12.3	13.4	14.8	19.8	25.0	36.0	51.1	83.5	114.8	153.1	239.2	237.6	311.7	390.04	
Roma	198.0	126.4	77.9	54.8	41.4	110.6	17.8	7.2	7.9	10.6	11.7	13.1	14.0	15.9	17.7	24.7	30.2	47.8	63.5	103.3	120.6	176.8	191.3	192.3	261.9	320.01	
Napoletano	204.1	130.8	66.5	42.4	33.0	107.4	13.9	6.0	6.6	8.3	9.3	9.6	11.5	12.4	15.0	18.9	27.0	37.9	52.8	83.1	105.2	156.2	165.4	179.6	264.1	309.37	
Sicilia	215.9	127.2	65.3	40.3	30.6	109.4	10.7	4.8	6.3	7.9	8.8	8.5	9.8	9.8	12.5	14.7	25.0	31.4	43.8	57.7	89.3	133.3	152.6	165.3	241.1	288.14	
Sardegna	177.3	95.5	56.4	38.9	33.2	88.7	15.1	8.5	7.9	9.8	11.5	13.2	16.3	18.5	22.1	26.2	33.6	45.7	65.3	93.3	122.9	166.6	222.9	277.4	339.6	429.90	
REGNO	200.4	111.5	52.2	34.9	26.2	96.7	13.1	6.3	7.3	9.1	10.0	10.8	12.0	12.7	14.4	18.9	25.9	39.0	57.7	91.5	117.7	168.8	196.2	206.2	277.3	328.84	

Mortalità per 1000 INDIVIDUI DEI DUE SESSI secondo l'età, nei vari compartimenti del Regno, calcolata sulle osservazioni degli undici anni 1872-82.

(Per i bambini da 0 a 5 anni di età il materiale adoperato è quello del periodo 1863-82, salvo per la provincia di Roma, e per il Regno, poichè per Roma si possiedono soltanto i dati dal 1872 in poi).

COMPARTIMENTI	E T À													Da 0 in su												
	Da 0 a 1 anno	Da 1 a 2 anni	Da 2 a 3 anni	Da 3 a 4 anni	Da 4 a 5 anni	Mortalità media da 0 a 5 anni	Da 5 a 10 anni	Da 10 a 15 anni	Da 15 a 20 anni	Da 20 a 25 anni	Da 25 a 30 anni	Da 30 a 35 anni	Da 35 a 40 anni		Da 40 a 45 anni	Da 45 a 50 anni	Da 50 a 55 anni	Da 55 a 60 anni	Da 60 a 65 anni	Da 65 a 70 anni	Da 70 a 75 anni	Da 75 a 80 anni	Da 80 a 85 anni	Da 85 a 90 anni	Da 90 a 95 anni	Da 95 a 100 anni
Piemonte	205.9	80.2	41.9	27.4	22.7	86.1	11.5	5.5	6.7	9.6	9.1	9.6	10.4	12.3	14.4	20.2	26.7	43.0	63.6	108.0	138.1	192.4	241.3	267.1	320.5	26.56
Liguria	193.5	103.2	44.8	27.3	22.1	88.1	11.5	5.6	7.3	9.9	9.8	10.3	11.0	11.9	13.6	17.1	21.3	31.2	45.9	79.2	110.2	165.4	221.6	259.7	346.2	26.53
Lombardia	222.5	100.4	50.2	31.6	25.5	99.0	13.1	5.9	7.0	9.3	9.5	10.2	11.3	12.6	14.4	20.7	27.9	47.6	77.9	129.4	153.6	200.1	245.4	248.4	274.0	29.30
Veneto	231.5	79.0	40.8	24.8	20.0	92.3	12.5	6.0	6.3	8.8	8.6	9.4	10.7	11.9	13.3	18.7	24.0	37.0	60.0	100.4	134.5	181.3	230.9	273.0	298.5	27.55
Emilia	246.2	106.4	46.2	26.4	20.9	105.2	12.4	6.6	7.7	10.1	9.2	9.6	10.7	12.2	14.8	20.5	27.3	42.2	68.3	111.2	144.3	196.2	253.7	254.1	333.3	29.52
Umbria	232.6	97.1	44.6	26.8	20.5	98.4	12.6	6.2	6.7	9.4	8.1	8.1	8.7	10.8	14.3	18.1	24.0	37.2	56.8	92.2	114.7	170.8	199.0	201.1	230.8	27.58
Marche	235.5	119.7	50.6	26.4	19.6	105.9	12.9	6.4	6.2	8.0	7.1	7.5	7.6	10.3	12.2	17.9	22.3	33.9	50.7	85.2	130.8	186.2	229.7	238.5	292.7	28.75
Toscana	207.6	147.4	55.8	31.5	24.5	106.7	14.8	6.7	7.4	9.8	9.3	9.5	10.7	12.7	15.0	20.3	25.5	37.0	51.7	84.4	117.2	188.7	249.6	243.8	294.9	30.09
Roma	299.0	128.7	77.4	54.3	41.0	114.1	16.4	7.0	8.3	12.9	13.2	14.6	16.3	18.8	21.5	29.0	35.7	54.2	69.6	112.7	130.0	185.9	208.8	206.2	257.1	32.72
Napoletano	212.1	132.7	66.3	41.6	32.4	110.1	13.6	6.1	6.7	9.3	9.6	10.0	12.2	13.8	17.2	21.8	29.8	40.7	55.8	88.4	112.3	163.8	179.1	188.2	288.6	31.58
Sicilia	219.4	126.8	65.1	40.0	30.4	91.0	11.1	5.0	6.0	8.6	9.1	9.0	10.9	11.6	15.0	18.1	27.9	35.2	47.4	68.1	94.1	134.9	161.1	164.5	239.0	29.00
Sardegna	183.4	97.7	56.7	38.9	34.4	110.3	14.9	8.1	7.7	10.0	11.2	12.3	15.5	18.6	24.3	29.2	38.0	49.3	67.8	94.6	124.3	165.6	220.2	252.7	321.4	30.17
REGNO	210.7	111.9	54.9	34.5	25.7	99.7	12.9	6.0	6.8	9.4	9.4	9.8	11.4	12.9	15.5	20.6	27.6	40.6	59.5	95.2	122.9	174.1	206.9	211.0	279.5	29.48

Mortalità per 1000 individui secondo l'età, nelle varie regioni del Regno, calcolata sulle osservazioni degli undici anni 1872-82.

(Per i bambini da 0 a 5 anni di età il materiale adoperato è quello del periodo 1863-82, salvo per la provincia di Roma, e per il Regno, poichè per Roma si possiedono soltanto i dati dal 1872 in poi).

R E G I O N I (a)	E T À											Da 0 in su														
	Da 0 a 1 anno	Da 1 a 2 anni	Da 2 a 3 anni	Da 3 a 4 anni	Da 4 a 5 anni	Mortalità media da 0 a 5 anni	Da 5 a 10 anni	Da 10 a 15 anni	Da 15 a 20 anni	Da 20 a 25 anni	Da 25 a 30 anni		Da 30 a 35 anni	Da 35 a 40 anni	Da 40 a 45 anni	Da 45 a 50 anni	Da 50 a 55 anni	Da 55 a 60 anni	Da 60 a 65 anni	Da 65 a 70 anni	Da 70 a 75 anni	Da 75 a 80 anni	Da 80 a 85 anni	Da 85 a 90 anni	Da 90 a 95 anni	Da 95 a 100 anni
Italia Settentrionale. . .	202.7	89.6	44.5	28.2	22.9	96.9	12.1	5.1	5.8	9.1	7.6	7.9	9.3	11.5	14.2	20.4	26.7	41.7	65.2	108.7	188.4	186.7	236.0	250.7	265.4	28.25
» Centrale	207.5	123.7	65.8	33.5	24.8	107.9	13.4	6.1	7.0	10.4	8.6	8.6	9.9	12.5	16.0	22.0	28.0	41.5	60.0	98.2	130.4	192.8	242.9	239.7	276.6	30.11
» Meridionale.	219.7	134.6	66.0	40.8	31.8	112.5	13.4	6.1	6.7	10.4	9.9	10.3	12.9	15.3	19.6	24.9	32.9	44.0	59.5	95.3	121.8	173.8	198.0	200.8	315.1	32.84
» Insulare	216.4	121.2	63.3	39.5	31.1	107.6	12.0	5.6	6.1	9.5	9.7	9.9	12.6	14.4	19.2	23.7	33.3	42.4	55.6	75.4	105.4	142.4	181.8	178.4	252.0	29.98
Regno	220.4	112.3	54.7	34.3	25.3	102.5	12.7	5.7	6.4	9.8	8.7	9.0	10.7	13.1	16.6	22.3	29.3	42.3	61.4	99.1	128.5	179.7	218.8	217.3	282.4	30.12
Italia Settentrionale. . .	202.7	88.5	45.1	28.2	22.9	87.9	12.5	6.3	7.6	9.5	10.7	11.6	12.6	13.0	13.8	19.0	25.1	41.8	65.4	108.9	137.2	187.4	235.2	275.2	365.7	27.32
» Centrale	207.5	125.1	56.4	34.3	25.5	102.3	14.2	7.2	7.6	9.7	10.3	11.1	12.1	13.2	14.8	20.0	25.5	38.8	58.0	98.5	122.5	183.2	230.9	227.4	289.1	29.62
» Meridionale.	204.1	130.8	66.5	42.4	33.0	107.4	13.9	6.0	6.6	8.3	9.3	9.6	11.5	12.4	15.0	18.9	27.0	37.9	52.8	83.1	105.2	156.2	165.4	179.6	264.1	30.37
» Insulare	208.7	121.1	63.5	40.0	31.5	105.4	11.5	5.5	6.6	8.3	9.4	9.5	11.1	11.5	14.3	16.8	26.6	34.0	47.4	63.1	94.0	137.8	163.2	182.0	256.7	28.47
Regno	200.4	111.5	55.2	34.9	26.2	96.7	13.1	6.3	7.3	9.1	10.0	10.8	12.0	12.7	14.4	18.9	25.9	39.0	57.7	91.5	117.7	168.8	196.2	206.2	277.3	28.84
Italia Settentrionale. . .	217.8	89.1	44.8	28.2	22.9	92.5	12.3	5.7	6.7	9.3	9.2	9.8	10.9	12.3	14.0	19.7	25.9	41.8	65.3	108.8	137.9	187.0	235.6	262.6	310.8	27.79
» Centrale	218.1	124.4	56.1	33.9	25.2	105.1	13.8	6.6	7.4	10.1	9.4	9.8	11.0	12.9	15.4	21.0	26.8	40.1	59.0	95.8	126.4	188.0	237.0	233.4	283.2	29.87
» Meridionale.	212.1	132.7	66.3	41.6	32.4	110.0	13.6	6.1	6.7	9.3	9.6	10.0	12.2	13.8	17.2	21.8	29.8	40.7	55.8	88.4	112.3	163.8	179.1	188.2	283.6	31.58
» Insulare	212.7	121.2	63.4	39.7	31.3	106.5	11.8	5.6	6.3	8.9	9.5	9.7	11.9	13.0	16.7	20.1	29.7	37.8	51.0	68.4	98.9	139.8	171.1	180.5	254.7	29.23
Regno	210.7	111.9	54.9	34.5	25.7	99.7	12.9	6.0	6.8	9.4	9.4	9.8	11.4	12.9	15.5	20.6	27.6	40.6	59.5	95.2	122.9	174.1	206.9	211.0	279.5	29.48

M A S C H I .

F E M M I N E .

M A S C H I E F E M M I N E .

(a) L'Italia settentrionale comprende i compartimenti del Piemonte, Liguria, Lombardia e Veneto; l'Italia centrale i compartimenti dell'Emilia, Marche, Umbria, Toscana e Roma; l'Italia meridionale i compartimenti degli Abruzzi e Molise, Campania, Puglia, Basilicata e Calabria; l'Italia insulare comprende la Sicilia e la Sardegna.

Riassumendo i quozienti di mortalità determinati successivamente, pei tre periodi di età (0—5 anni, 5—60, e > 60), coi tre metodi sopra indicati, formiamo la tavola seguente, per tutta la serie delle età:

**Mortalità specifica per età,
secondo le osservazioni degli undici anni 1872-82.**

CATEGORIE DI ETÀ	Mortalità per 1000 esposti a morire		
	Maschi	Femmine	Totale
Dalla nascita a 1 anno	220.4	200.4	210.7
Da 1 anno a 2 anni	112.3	111.5	111.9
2 anni 3 »	54.7	55.2	54.9
3 » 4 »	34.3	34.9	34.5
4 » 5 »	25.3	26.2	25.7
5 » 10 »	12.7	13.1	12.9
10 » 15 »	5.7	6.3	6.0
15 » 20 »	6.4	7.3	6.8
20 » 25 »	9.8	9.1	9.4
25 » 30 »	8.7	10.0	9.4
30 » 35 »	9.0	10.8	9.8
35 » 40 »	10.7	12.0	11.4
40 » 45 »	13.1	12.7	12.9
45 » 50 »	16.6	14.4	15.5
50 » 55 »	22.3	18.9	20.6
55 » 60 »	29.3	25.9	27.6
60 » 65 »	42.3	39.0	40.6
65 » 70 »	61.4	57.7	59.5
70 » 75 »	99.1	91.5	95.2
75 » 80 »	128.5	117.7	122.9
80 » 85 »	179.7	168.8	174.1
85 » 90 »	218.8	196.2	206.9
90 » 95 »	217.3	206.2	211.0
95 » 100 »	282.4	277.3	279.5
Da 0 in su	30.1	28.8	29.5

Età media dei morti.

È noto come l'*età media dei morti* risponda a un concetto diverso da quello di *vita media*, quantunque troppo spesso si prenda quella come misura della seconda, da chi non è versato negli studi demografici. — L'*età media dei morti* può variare fra limiti assai grandi, rimanendo eguale la *vita media*, secondo che è più o meno grande

la frequenza delle nascite, la quale aggrava (a cagione della mortalità comparativamente grandissima dei bambini) il quoziente della mortalità generale. Ciò nondimeno, può essere di qualche interesse avere sott'occhio la serie dei termini, che esprimono la media età dei morti, separatamente pei maschi e per le femmine, dalla costituzione del Regno in poi. E, più precisamente, ci conviene cominciare dal 1864 a dare questi rapporti, perocchè non ci affidano interamente le cifre raccolte nei primi due anni che seguirono il censimento del 1861, per ciò che riguarda la classificazione dei morti per età.

Diamo pertanto successivamente, per maschi e per femmine, la media età dei bambini deceduti entro i primi dodici mesi dalla nascita; poi eliminiamo dal calcolo i bambini morti nel primo anno di età, e troviamo la media età dei morti per la popolazione da un anno in su: e finalmente calcoliamo la media età dei morti in tutto il Regno, dal 1864 a tutto il 1882, sull'intera popolazione. E siccome la notizia dell'età è data d'anno in anno solamente pei primi cinque anni, e di cinque in cinque anni per tutto il resto della scala; e gli estinti nel primo anno vengono suddivisi, nelle nostre tavole mortuarie, in cinque gruppi, cioè: morti nel primo mese dalla nascita, morti nel secondo e terzo mese riuniti, morti nel secondo trimestre, morti nel terzo, morti nel quarto trimestre; così dobbiamo determinare l'età degli estinti mediante una serie di ipotesi. Supponiamo che i morti fra 1 e 5 anni avessero tutti mediamente 3 anni il giorno della morte; che i morti fra 5 e 10 anni avessero tutti 7 anni e mezzo; che i morti fra 10 e 15 anni avessero tutti 12 anni e mezzo; e così via, prendendo sempre la media aritmetica fra i due estremi di ciascun gruppo di età. E per simile modo supponiamo che i bambini morti fra la nascita e un mese avessero tutti vissuto quindici giorni; quelli morti fra un mese e tre avessero tutti vissuto due mesi; quelli morti fra sei e nove mesi di età, sette mesi e mezzo; e finalmente i bambini morti fra nove e dodici mesi dalla nascita, avessero vissuto dieci mesi e quindici giorni. Questo metodo di calcolo non dovrebbe condurre ad errori molto sensibili; soltanto pei morti fra la nascita e un mese possiamo essere certi che molto più della metà cadono nei primi quindici giorni (anzi nei primi cinque giorni); ma non abbiamo un dato certo per stabilire questo primo termine della serie, e però non faremo eccezione al metodo generale di calcolo, per non errare in apprezzamenti arbitrari, o fondati sull'esperienza di poche città.

Stabiliti questi criteri, ecco le serie dei rapporti:

Età media dei bambini morti nel primo anno di età.

A N N I	Bambini morti nel primo anno di età			Numero dei mesi vissuti da tutti i bambini			Età media dei bambini morti nel primo anno di età		
	Totale	Maschi	Femmine	Totale	Maschi	Femmine	Totale	Maschi	Femmine
							m. g.	m. g.	m. g.
1864	193 183	104 471	88 712	675 456	355 735	319 721	3. 15	3. 12	3. 18
1865	195 695	106 182	89 513	668 068	351 441	316 627	3. 13	3. 10	3. 16
1866	183 549	99 076	84 473	676 660	358 123	318 537	3. 21	3. 20	3. 23
1867	207 178	112 353	94 825	754 687	399 897	354 790	3. 19	3. 17	3. 22
1868	214 300	115 135	99 165	779 492	406 769	372 723	3. 20	3. 16	3. 23
1869	204 852	110 438	94 414	688 682	361 581	327 101	3. 11	3. 8	3. 14
1870	219 025	118 488	100 537	788 913	419 496	369 417	3. 18	3. 16	3. 20
1871	218 148	117 135	101 013	759 176	400 181	358 995	3. 15	3. 13	3. 17
1872	227 825	122 452	105 373	874 445	459 971	414 474	3. 25	3. 23	3. 28
1873	210 896	112 993	97 903	820 911	429 111	391 800	3. 27	3. 24	4. 00
1874	212 866	114 271	98 595	811 217	427 342	383 875	3. 24	3. 22	3. 27
1875	223 100	120 294	102 806	786 616	415 752	370 864	3. 16	3. 14	3. 18
1876	220 070	118 888	101 182	805 136	425 642	379 494	3. 20	3. 18	3. 22
1877	214 093	115 759	98 334	816 219	432 465	383 754	3. 24	3. 22	3. 27
1878	207 346	111 817	95 529	803 364	424 314	379 050	3. 26	3. 23	3. 29
1879	220 089	118 429	101 660	810 738	426 478	384 270	3. 20	3. 18	3. 23
1880	215 500	116 124	99 376	868 273	458 467	409 806	4. 00	3. 28	4. 3
1881	207 787	112 182	95 605	762 530	402 404	360 126	3. 20	3. 18	3. 23
1882	218 244	118 288	99 956	861 884	458 705	403 179	3. 28	3. 26	4. 1
	4 013 746	2 164 775	1 848 971	14 812 477	7 813 874	6 998 603	3. 21	3. 18	3. 24

Età media dei morti dopo il primo anno di età.

A N N I	Numero dei morti dopo il primo anno di età			Numero degli anni vissuti dai morti dopo il primo anno di età			Età media dei morti dopo il primo anno di età		
	Totale	Maschi	Femmine	Totale	Maschi	Femmine	Totale	Maschi	Femmine
	a. m. g.	a. m. g.	a. m. g.	a. m. g.	a. m. g.	a. m. g.	a. m. g.	a. m. g.	a. m. g.
1864	465 405	236 181	229 224	16 777 986	8 401 701	8 376 285	36. 0. 18	35. 7. 22	36. 6. 15
1865	476 730	240 749	235 981	16 800 183	8 352 002	8 448 181	35. 2. 27	34. 8. 9	35. 9. 18
1866	473 903	241 266	232 637	16 495 671	8 333 069	8 162 602	34. 9. 21	34. 6. 14	35. 1. 1
1867	659 228	330 733	328 495	23 630 555	11 761 960	11 868 595	35. 10. 4	35. 6. 23	36. 1. 17
1868	562 662	284 753	277 909	20 668 544	10 408 149	10 260 395	36. 8. 24	36. 6. 19	36. 11. 1
1869	508 799	257 666	251 133	18 502 003	9 312 082	9 189 921	36. 4. 12	36. 1. 20	36. 7. 4
1870	553 967	281 036	272 931	19 659 605	9 954 669	9 704 936	35. 5. 26	35. 5. 2	35. 6. 21
1871	560 344	286 912	273 432	19 822 694	10 183 983	9 638 711	35. 4. 5	35. 5. 28	35. 3. 0
1872	599 446	305 662	293 784	20 082 716	10 276 949	9 805 767	33. 6. 1	33. 7. 14	33. 4. 16
1873	602 817	302 816	300 001	21 351 028	10 715 306	10 635 632	35. 5. 1	35. 4. 19	35. 5. 13
1874	614 164	309 260	304 904	22 174 969	11 184 348	10 990 621	36. 1. 8	36. 1. 29	36. 0. 17
1875	619 835	311 315	308 520	21 654 252	10 823 099	10 831 153	34. 11. 5	34. 9. 6	35. 1. 9
1876	576 120	290 766	285 354	19 962 062	10 090 514	9 871 548	34. 7. 24	34. 8. 13	34. 7. 4
1877	573 546	287 827	285 719	20 652 172	10 390 182	10 261 990	36. 0. 3	36. 1. 5	35. 11. 0
1878	605 970	304 107	301 863	21 943 970	11 053 527	10 890 443	36. 2. 16	36. 4. 5	35. 1. 0
1879	616 365	309 303	307 062	22 649 612	11 429 421	11 220 191	36. 8. 2	36. 11. 12	36. 6. 14
1880	654 225	331 954	322 271	24 221 258	12 378 349	11 842 909	37. 0. 8	37. 3. 14	36. 8. 29
1881	576 205	288 855	287 850	20 647 745	10 351 007	10 296 738	35. 10. 0	35. 11. 3	35. 9. 7
1882	568 985	284 355	284 630	20 333 059	10 168 550	10 164 509	35. 8. 25	35. 9. 4	35. 8. 16
	10 868 716	5 483 016	5 383 700	388 030 084	195 568 957	192 461 127	35. 8. 12	35. 7. 26	35. 8. 29

Età media dei morti di tutte le età.

A N N I	Numero dei morti di tutte le età (esclusi i morti di età ignota)			Numero degli anni vissuti dai morti di tutte le età			Età media dei morti		
	Totale	Maschi	Femmine	Totale	Maschi	Femmine	Totale	Maschi	Femmine
							a. m. g.	a. m. g.	a. m. g.
1864	658 588	340 652	317 936	16 834 274	8 431 346	8 402 928	25. 6. 22	24. 9. 0	26. 5. 4
1865	672 425	346 931	325 494	16 855 855	8 381 289	8 474 566	25. 0. 24	24. 1. 27	26. 0. 13
1866	657 452	340 342	317 110	16 552 059	8 362 912	8 189 147	25. 2. 3	24. 6. 26	25. 9. 27
1867	866 406	443 086	423 320	23 693 446	11 795 285	11 898 161	27. 4. 5	26. 7. 13	28. 1. 8
1868	776 962	399 888	377 074	20 733 502	10 442 046	10 291 456	26. 8. 27	26. 1. 10	27. 3. 15
1869	713 651	368 104	345 547	18 559 393	9 342 214	9 217 179	26. 0. 1	25. 4. 17	26. 8. 3
1870	772 992	399 524	373 468	19 725 348	9 989 627	9 735 721	25. 6. 6	25. 0. 1	26. 0. 25
1871	778 492	404 047	374 445	19 885 959	10 217 332	9 668 627	25. 6. 6	25. 3. 13	25. 9. 26
1872	827 271	428 114	399 157	20 155 586	10 315 280	9 840 306	24. 4. 11	24. 1. 4	24. 7. 25
1873	813 713	415 809	397 904	21 419 437	10 751 155	10 668 282	26. 3. 26	25. 10. 8	26. 9. 22
1874	827 030	423 531	403 499	22 242 571	11 219 960	11 022 611	26. 10. 22	26. 5. 27	27. 3. 24
1875	842 935	431 609	411 326	21 719 803	10 857 745	10 862 058	25. 9. 6	25. 1. 26	26. 4. 27
1876	796 190	409 654	386 536	20 029 157	10 125 985	9 903 172	25. 1. 22	24. 8. 19	25. 7. 13
1877	787 639	403 586	384 053	20 720 190	10 426 221	10 293 969	26. 3. 20	25. 10. 0	26. 9. 19
1878	813 316	415 924	397 392	22 010 917	11 088 886	10 922 031	27. 0. 23	26. 7. 28	27. 5. 24
1879	836 454	427 732	408 722	22 717 174	11 252 213	11 464 961	27. 2. 19	26. 3. 20	28. 0. 18
1880	869 725	448 078	421 647	24 293 714	12 416 655	11 877 059	27. 11. 5	27. 8. 15	28. 2. 0
1881	783 992	400 537	383 455	20 711 289	10 384 541	10 326 748	26. 5. 0	25. 11. 3	26. 11. 5
1882	787 229	402 643	384 586	20 404 882	10 206 775	10 198 107	25. 11. 1	25. 4. 6	26. 6. 6
	14 882 462	7 649 791	7 232 671	138 264 556	196 007 467	193 257 089	26. 1. 26	25. 7. 14	26. 8. 19

Da queste tre tavole apparisce, che la media età dei morti si mantenne pressochè costante in Italia, con leggiero vantaggio per le femmine in confronto ai maschi, se i rapporti si formano sull'intera popolazione maschile o femminile di ogni età. Che se invece si eliminano dal calcolo i bambini morti nel primo anno, la media età dei

morti si pareggia quasi esattamente tra i maschi e le femmine. Notiamo ancora che, per cagione della mortalità relativamente grandissima dei bambini, in confronto a quella della popolazione complessiva, quando siano dedotti dal calcolo gli infanti fra 0 e 1 anno, la media età dei morti si eleva di circa dieci anni, passando dal medio rapporto di 26 anni e 2 mesi a 35 anni e 8 mesi con lievi differenze fra i due sessi.

Morti per mesi.

Quale sia l'influenza delle stagioni sulla mortalità, si rileva dal prospetto seguente, in cui le proporzioni sono calcolate a 12,000 morti, supposto ogni mese formato di 31 giorni. a)

MESI E STAGIONI	NUMERO DEI MORTI (esclusi i nati-morti)				
	ANNO 1883		PERIODO 1872-82		
	Totale	Su 12 000 morti	Totale	Anno medio	Su 12 000 morti
Marzo	79 050	1 172	793 291	72 117	1 040
Aprile	68 920	1 056	696 805	63 346	944
Maggio	58 952	874	653 551	59 414	856
<i>Primavera</i>	206 912	3 102	2 143 647	194 877	2 840
Giugno	54 526	835	638 973	58 088	865
Luglio	71 226	1 056	797 675	72 516	1 046
Agosto	72 718	1 078	849 618	77 238	1 114
<i>Estate</i>	198 470	2 969	2 286 266	207 842	3 025
Settembre	63 433	972	763 507	69 410	1 034
Ottobre	60 410	896	730 844	66 440	958
Novembre	56 948	872	723 180	65 744	980
<i>Autunno</i>	180 791	2 740	2 217 531	201 594	2 972
Dicembre	69 737	1 034	771 388	70 126	1 012
Gennaio	72 545	1 076	820 087	74 553	1 075
Febbraio	65 741	1 079	748 934	68 085	1 076
<i>Inverno</i>	208 023	3 189	2 340 409	212 764	3 163
ANNO	794 196	12 000	8 987 853	817 077	12 000

L'influenza della vicenda delle stagioni, già notevole quando si esamina la mortalità in generale, riesce più intensa per certe categorie di età che non per altre. A questa indagine rispondono gli specchi seguenti, nei quali sono divisi i morti per mesi, in dodici gruppi d'età, e i morti stessi sono ragguagliati a 12,000, sempre col solito metodo.

a) Veggansi le spiegazioni date a pagina XIX.

Anno 1883.

CATEGORIE DI ETÀ	Gennaio	Febbraio	Marzo	Aprile	Maggio	Giugno	Luglio	Agosto	Settembre	Ottobre	Novembre	Dicembre	TOTALE
Dalla nascita a 1 anno	20 391	18 463	22 250	17 278	13 591	14 015	21 102	20 426	16 547	15 211	14 991	18 362	212 627
Da 1 anno a 5 anni.	13 036	12 037	14 103	12 578	11 801	11 754	17 686	20 089	17 540	14 157	10 860	11 679	167 320
5 anni 10 »	3 593	3 145	3 618	3 210	3 054	2 517	3 158	3 148	2 889	2 914	2 662	2 959	36 867
10 » 20 »	2 555	2 368	2 728	2 724	2 576	2 285	2 731	2 757	2 517	2 573	2 240	2 402	30 456
20 » 30 »	3 394	3 251	3 878	3 673	3 347	3 042	3 300	3 311	3 118	3 105	2 989	3 189	39 597
30 » 40 »	3 131	2 858	3 446	3 529	3 112	2 765	3 047	2 868	2 692	2 748	2 619	3 085	35 900
40 » 50 »	3 365	3 162	3 915	3 599	3 171	2 799	3 037	3 042	2 799	2 841	2 873	3 439	38 042
50 » 60 »	4 893	4 314	5 232	4 797	3 945	3 430	3 847	3 724	3 364	3 637	3 617	4 884	49 684
60 » 70 »	7 268	6 228	7 621	7 003	5 795	4 753	5 137	5 157	4 790	5 063	5 608	7 500	71 923
70 » 80 »	7 564	6 792	8 478	7 384	5 932	5 018	5 374	5 481	4 815	5 533	5 846	8 277	76 494
80 » 90 »	2 969	2 764	3 421	2 846	2 387	1 949	2 206	2 437	2 106	2 344	2 341	3 531	31 301
90 » in su	342	328	331	288	235	196	219	270	247	263	287	396	3 402
TUTTE LE ETÀ.	72 501	65 710	79 021	68 909	58 946	54 523	70 844	72 710	63 424	60 389	56 933	69 703	793 613
Età ignota	44	31	19	11	6	3	382	8	9	21	15	34	583
TOTALE GENERALE.	72 545	65 741	79 040	68 920	58 952	54 526	71 226	72 718	63 433	60 410	56 948	69 737	794 196

NUMERO DEI MORTI (esclusi i nati-morti).

PROPORZIONE MENSILE PER 12 000 DI OGNI ETÀ.

Dalla nascita a 1 anno	1.129	1.132	1.237	988	752	802	1.168	1.131	946	842	857	1.016	12.000
Da 1 anno a 5 anni.	918	939	993	915	831	856	1.246	1.415	1.277	997	790	823	12.000
5 anni 10 »	1.147	1.112	1.155	1.059	975	831	1.008	1.005	953	931	879	945	12.000
10 » 20 »	988	1.014	1.054	1.088	996	913	1.056	1.066	1.005	995	895	930	12.000
20 » 30 »	1.009	1.070	1.152	1.128	995	934	981	984	958	923	918	948	12.000
30 » 40 »	1.027	1.038	1.130	1.196	1.021	937	999	940	912	901	887	1.012	12.000
40 » 50 »	1.041	1.083	1.211	1.151	981	895	940	941	895	879	919	1.064	12.000
50 » 60 »	1.159	1.132	1.238	1.174	935	840	911	882	824	862	886	1.157	12.000
60 » 70 »	1.190	1.128	1.247	1.184	948	804	841	844	810	829	948	1.227	12.000
70 » 80 »	1.164	1.157	1.304	1.174	913	798	827	843	766	851	929	1.274	12.000
80 » 90 »	1.116	1.151	1.286	1.106	898	757	830	916	818	881	910	1.331	12.000
90 » in su	1.182	1.258	1.144	1.030	812	698	757	933	881	909	1.027	1.369	12.000
TUTTE LE ETÀ.	1.076	1.079	1.172	1.057	875	836	1.051	1.079	972	896	873	1.034	12.000
Età ignota	899	695	388	232	123	63	7.806	163	190	429	317	695	12.000
TOTALE GENERALE.	1.076	1.079	1.172	1.056	874	835	1.056	1.078	972	896	872	1.034	12.000

Periodo 1872-82.

CATEGORIE DI ETÀ	Gennaio	Febbraio	Marzo	Aprile	Maggio	Giugno	Luglio	Agosto	Settembre	Ottobre	Novembre	Dicembre	TOTALE
---------------------	---------	----------	-------	--------	--------	--------	--------	--------	-----------	---------	----------	----------	--------

NUMERO DEI MORTI (esclusi i nati-morti).

Dalla nas. a 1 an.	222 733	211 491	217 035	173 123	160 257	173 301	242 675	233 078	187 630	177 072	181 264	198 157	2 377 816
Da 1 anno a 5 .	137 087	128 572	138 013	123 892	123 076	134 129	200 287	236 856	208 536	174 331	141 673	134 921	1 880 873
5 » 10 .	34 064	31 265	34 286	31 472	30 538	28 093	32 039	38 804	38 575	37 070	33 880	33 678	403 764
10 » 20 .	30 567	27 515	30 897	29 989	29 242	27 288	31 159	35 681	35 021	34 044	31 137	30 384	372 924
20 » 30 .	40 456	38 030	42 964	40 877	38 673	35 351	38 970	42 042	40 864	40 888	39 158	39 453	477 706
30 » 40 .	40 204	36 575	40 601	39 306	37 056	33 901	35 561	37 567	36 308	37 125	36 645	38 472	449 321
40 » 50 .	44 877	40 044	44 417	42 209	39 161	35 213	37 128	38 489	37 121	38 912	40 576	43 969	482 216
50 » 60 .	60 372	53 502	57 380	52 888	48 256	42 749	45 200	47 074	45 848	48 326	52 830	58 787	613 212
60 » 70 .	84 901	73 997	78 393	69 842	62 854	55 135	57 176	59 687	57 302	61 405	70 200	80 181	811 163
70 » 80 .	85 678	74 220	76 209	65 988	59 532	52 250	53 999	56 094	53 313	57 051	66 706	78 256	779 296
80 » 90 .	34 929	30 170	29 733	24 834	22 450	19 405	21 074	21 638	20 345	21 933	25 974	31 213	303 698
90 » in su	3 992	3 372	3 184	2 581	2 301	2 006	2 224	2 422	2 378	2 492	2 886	3 667	33 505
TUTTE LE ETÀ .	819 860	748 753	793 112	696 601	653 396	638 801	797 492	849 432	763 331	730 649	722 929	771 138	8 985 494
Età ignota . . .	227	181	179	204	155	172	183	186	176	195	251	250	2 359
TOTALE GEN.	820 087	748 934	793 291	696 805	653 551	638 973	797 675	849 618	763 507	730 844	723 180	771 388	8 987 853

PROPORZIONE MENSILE PER 12000 DI OGNI ETÀ.

Dalla nas. a 1 an.	1.103	1.148	1.075	886	793	887	1.202	1.154	961	877	933	981	12.000
Da 1 anno a 5 .	860	884	866	800	772	869	1.256	1.485	1.351	1.093	918	846	12.000
5 » 10 .	994	1.000	1.001	949	891	847	935	1.133	1.163	1.082	1.022	983	12.000
10 » 20 .	966	953	977	979	924	891	985	1.128	1.143	1.076	1.017	961	12.000
20 » 30 .	998	1.029	1.060	1.042	954	901	960	1.037	1.042	1.009	995	973	12.000
30 » 40 .	1.054	1.051	1.065	1.065	971	918	932	985	984	973	993	1.009	12.000
40 » 50 .	1.096	1.073	1.085	1.068	957	889	907	940	937	950	1.024	1.074	12.000
50 » 60 .	1.159	1.127	1.102	1.050	927	848	868	904	910	928	1.048	1.129	12.000
60 » 70 .	1.232	1.178	1.138	1.048	912	827	830	866	861	891	1.053	1.164	12.000
70 » 80 .	1.294	1.230	1.151	1.030	899	816	816	847	832	862	1.041	1.182	12.000
80 » 90 .	1.354	1.282	1.152	994	870	777	817	839	815	850	1.040	1.210	12.000
90 » in su	1.402	1.300	1.119	938	808	726	781	851	863	875	1.049	1.288	12.000
TUTTE LE ETÀ .	1.075	1.076	1.040	944	857	865	1.047	1.114	1.034	958	979	1.011	12.000
Età ignota . . .	1.133	990	894	1.053	773	889	914	929	908	974	1.295	1.248	12.000
TOTALE GEN.	1.075	1.077	1.040	944	857	866	1.046	1.112	1.034	958	980	1.011	12.000

Se aggruppiamo i mesi per stagioni, troviamo che le proporzioni per 12,000 morti variano come appresso:

Anno 1883.

CATEGORIE DI ETÀ	Proporzioni su 12 000 morti			
	Primavera	Estate	Autunno	Inverno
Dalla nascita a 1 anno	2 973	3 109	2 645	3 273
Da 1 anno a 5 anni	2 739	3 525	3 062	2 674
5 anni 10 »	3 190	2 848	2 762	3 200
10 » 20 »	3 139	3 037	2 897	2 927
20 » 30 »	3 275	2 903	2 800	3 022
30 » 40 »	3 345	2 878	2 701	3 076
40 » 50 »	3 343	2 777	2 692	3 188
50 » 60 »	3 346	2 634	2 571	3 449
60 » 70 »	3 377	2 489	2 585	3 549
70 » 80 »	3 389	2 468	2 546	3 597
80 » 90 »	3 288	2 505	2 609	3 598
90 » in su	2 983	2 391	2 817	3 809
Età ignota	739	8 055	933	2 273
TUTTE LE ETÀ	73 101	2 974	2 739	3 186

Periodo 1872-82.

CATEGORIE DI ETÀ	Proporzioni su 12 000 morti			
	Primavera	Estate	Autunno	Inverno
Dalla nascita a 1 anno	2 756	3 244	2 766	3 234
Da 1 anno a 5 anni	2 347	3 610	3 363	2 590
5 anni 10 »	2 841	2 914	3 267	2 978
10 » 20 »	2 880	3 004	3 237	2 879
20 » 30 »	3 055	2 898	3 048	2 999
30 » 40 »	3 101	2 836	2 950	3 113
40 » 50 »	3 111	2 737	2 913	3 239
50 » 60 »	3 078	2 621	2 886	3 415
60 » 70 »	3 098	2 523	2 805	3 574
70 » 80 »	3 080	2 479	2 735	3 706
80 » 90 »	3 017	2 433	2 705	3 845
90 » in su	2 864	2 360	2 786	3 990
Età ignota	2 708	2 723	3 176	3 393
TUTTE LE ETÀ	2 840	3 025	2 972	3 163

Nelle tavole seguenti si dimostra quali furono nell'anno 1883 e negli undici anni 1872-82 i mesi di massima e quelli di minima mortalità per età, dalla nascita a un anno, da uno a cinque, da cinque a dieci, e poi di dieci in dieci anni fino ai cento e più anni, ossia fino all'estrema longevità. Fatti i rapporti di mortalità, e trovate le differenze di grandezza, le classi di età vengono disposte in serie, secondo l'ordine decrescente di queste medesime differenze, le quali esprimono la *legge delle resistenze organiche delle diverse età alla influenza delle stagioni*.

Mesi di massima e mesi di minima mortalità nell'anno 1883.

CATEGORIE DI ETÀ	MORTALITÀ MASSIMA		MORTALITÀ MINIMA		Differenza tra la massima e la minima
	M e s i	Proporzione mensile su 12 000	M e s i	Proporzione mensile su 12 000	
Da 1 anno a 5 anni	Agosto	1 415	Novembre	790	625
90 anni in su	Dicembre	1 369	Giugno	698	671
80 anni a 90 anni	Id.	1 331	Id.	757	574
70 » 80 »	Marzo	1 304	Settembre	766	538
60 » 70 »	Id.	1 247	Giugno	804	443
50 » 60 »	Id.	1 238	Settembre	824	414
Dalla nascita a 1 anno	Id.	1 237	Maggio	752	485
Da 40 anni a 50 anni	Id.	1 211	Ottobre	879	332
30 » 40 »	Aprile	1 196	Novembre	887	209
5 » 10 »	Marzo	1 155	Giugno	831	324
20 » 30 »	Id.	1 152	Novembre	918	234
10 » 20 »	Aprile	1 088	Id.	895	193
TUTTE LE ETÀ	Marzo	1 172	Giugno	835	337

Periodo 1872-82.

Da 1 anno a 5 anni	Agosto	1 485	Maggio	772	713
90 anni in su	Gennaio	1 402	Giugno	726	676
80 anni a 90 anni	Id.	1 354	Id.	777	577
70 » 80 »	Id.	1 294	Id.	816	478
60 » 70 »	Id.	1 232	Id.	827	405
Dalla nascita a 1 anno	Luglio	1 202	Maggio	793	409
Da 5 anni a 10 anni	Settembre	1 163	Giugno	847	316
50 » 60 »	Gennaio	1 159	Id.	848	311
10 » 20 »	Settembre	1 143	Id.	891	252
40 » 50 »	Gennaio	1 096	Id.	889	207
30 » 40 »	Aprile	1 065	Id.	918	147
20 » 30 »	Marzo	1 060	Id.	901	159
TUTTE LE ETÀ	Agosto	1 114	Maggio	857	257

Morti nei primi cinque anni, distinti secondo l'origine.

Abbiamo dato le cifre dei nati, distinte secondo che questi erano di origine legittima od illegittima, oppure di stato civile ignoto (esposti).

Nei volumi precedenti del movimento dello stato civile non si seguivano queste varie categorie di nati fino a vedere in quale misura pagasse ognuna il suo tributo alla morte. Questa ricerca fu avviata soltanto col 1883, e secondo le notizie avute pei bambini morti nei primi cinque anni, si sarebbero ottenuti, per ogni compartimento, i dati seguenti:

		Anni di età	Piemonte	Liguria	Lombardia	Veneto	Emilia	Umbria	Marche	Toscana	Roma	Abruzzie Molise	Campania	Puglie	Basilicata	Calabrie	Sicilia	Sardegna	TOTALE
Legittimi	Maschi . .	1	10354	2563	14735	9919	7891	1534	3461	6559	2249	5464	10801	6389	2329	4583	11686	1679	102196
		2	3353	1060	4517	2334	2561	563	1484	3546	1162	2717	5241	3683	1087	2073	6453	830	42664
		3	1790	465	2133	1254	1065	214	587	1440	531	951	1932	1796	460	1047	2643	502	18810
		4	1275	267	1271	820	617	129	258	668	348	467	1059	1017	252	524	1201	302	10475
		5	1013	195	895	633	500	71	184	501	227	336	791	672	169	427	806	201	7621
	Femmine .	1	8406	2113	12114	8187	6623	1412	3002	5511	1963	4828	9081	5418	2005	3973	9976	1388	86000
		2	3229	1023	4550	2273	2409	592	1398	3429	1071	2611	4878	3483	1074	1985	6180	738	40923
		3	1766	490	2063	1171	1012	216	545	1430	501	990	1887	1662	507	1095	2634	496	18465
		4	1344	286	1266	744	596	122	262	686	307	467	974	967	249	613	1246	295	10424
		5	1094	205	925	584	462	77	172	486	226	332	811	722	175	424	889	193	7777
Illegittimi ed esposti	Maschi . .	1	767	236	894	1034	1924	587	692	982	865	367	787	438	158	824	1827	216	12598
		2	124	47	137	177	387	140	209	381	270	100	170	179	51	161	455	84	3072
		3	61	28	46	67	126	41	53	135	110	41	64	73	20	61	227	31	1184
		4	31	11	34	27	60	16	21	35	52	15	36	36	9	42	73	9	507
		5	39	7	21	22	48	10	11	53	30	11	21	20	8	22	54	10	357
	Femmine .	1	588	238	750	875	1555	511	633	821	771	355	890	444	166	906	2132	196	11831
		2	137	43	158	189	405	138	200	379	269	125	153	133	62	152	429	73	3045
		3	68	20	48	73	120	47	69	138	85	40	70	73	18	78	191	33	1171
		4	35	11	24	26	73	13	33	36	44	17	23	25	6	38	86	15	505
		5	19	1	17	19	47	14	17	27	23	10	20	27	3	21	47	10	322
TOTALE dei morti nei primi cinque anni.			35493	9309	46598	30428	28481	6447	13291	27213	11104	20244	39689	27257	8808	19049	49235	7301	379947

§ VIII.

AUMENTO DELLA POPOLAZIONE.

Durante l'anno 1883, la popolazione italiana, pel solo fatto dell'eccedenza dei nati sui morti, è cresciuta da 28,733,396 a 29,010,652. L'aumento di 277,256 individui si compone di 149,006 maschi e 128,250 femmine.

Qui appresso dimostriamo l'incremento della popolazione del Regno, dal 1861 al 1883. Le cifre del 1861, del 1871 e del 1881 rappresentano la popolazione censita al termine di quei tre anni rispettivamente; riguardo al 1881 diamo, oltre alla cifra della popolazione censita, anche quella della popolazione calcolata. Dal 1862 al 1870 inclusivo, le cifre sono trovate aggiungendo alla popolazione censita al 31 dicembre 1861 il numero delle nascite avvenute, anno per anno, e sottraendo quello delle morti: e similmente per gli anni dal 1872 a tutto il 1881 si tratta di cifre calcolate, in base al censimento del 1871, mediante la somma algebrica dei nati e dei morti; pel 1882 e 1883 si tratta di cifre calcolate in base al censimento 1881. Nell'intervallo fra un censimento e l'altro non si può tenere il bilancio fra l'immigrazione dall'estero e l'emigrazione.

A N N I		Popolazione censita o calcolata al 31 dicembre di ciascun anno			Aumento della popolazione per l'eccesso dei nati sui morti				
		Totale	Maschi	Femmine	Totale	Maschi	Femmine		
Esclusa la provincia di Roma	1861	Popolazione censita	24 273 776	12 146 439	12 127 337	
	1862	}	}	24 445 058	12 233 940	12 211 118	171 282	87 501	83 781
				24 649 031	12 336 548	12 312 483	203 973	102 608	101 365
	1863	}	}	24 850 690	12 439 760	12 410 930	201 659	103 212	98 447
	1864			25 065 239	12 550 536	12 514 703	214 549	110 776	103 773
	1865	}	}	25 312 249	12 677 463	12 634 786	247 010	126 927	120 083
	1866			25 372 780	12 712 703	12 660 077	60 531	35 240	25 291
	1867	}	}	25 495 972	12 776 158	12 719 814	123 192	63 455	59 737
	1868			25 734 274	12 900 274	12 834 000	238 302	124 116	114 186
	1869	}	}	25 912 600	12 991 323	12 921 277	178 326	91 049	87 277
1870	26 801 154			13 472 262	13 328 892	
Regno attuale	1871	Popolazione censita	26 994 338	13 570 285	13 424 053	193 184	98 023	95 161	
	1872	}	}	27 165 553	13 662 331	13 503 222	171 215	92 046	79 169
	1873			27 289 958	13 729 881	13 560 077	124 405	67 550	56 855
	1874	}	}	27 482 174	13 831 636	13 650 538	192 216	101 755	90 461
	1875			27 769 475	13 980 158	13 789 317	287 301	148 522	138 779
	1876	}	}	28 010 695	14 106 312	13 904 383	241 220	126 154	115 066
	1877			28 209 620	14 212 176	13 997 444	198 925	105 864	93 061
	1878	}	}	28 437 091	14 333 268	14 103 823	227 471	121 092	106 379
	1879			28 524 999	14 378 603	14 146 396	87 908	45 335	42 573
	1880	}	}	28 821 943	14 534 967	14 286 976	296 944	156 364	140 580
1881	28 459 628			14 265 383	14 194 245	
1882	Popolazione censita	28 733 396	14 408 399	14 324 997	273 768	143 016	130 752		
1883	Id.	29 010 652	14 557 405	14 453 247	277 256	149 006	128 250		

Sulle cifre effettive si può calcolare l'aumento annuale della popolazione per 100 abitanti. Per gli anni 1871 e 1881 tralasciamo di segnalare l'aumento centesimale, perchè la popolazione di quegli anni è data direttamente dai censimenti, e quindi ottenuta con metodo troppo diverso dall'altro, cosicchè i rapporti che ne escono non si possono paragonare coi primi.

A N N I	Aumento annuo della popolazione per 100 abitanti per differenze fra il numero delle nascite e quello delle morti			
	Totale	Maschi	Femmine	
Esclusa la provincia di Roma	1862	0.70	0.72	0.69
	1863	0.83	0.84	0.83
	1864	0.82	0.84	0.80
	1865	0.85	0.88	0.83
	1866	0.98	1.01	0.96
	1867	0.24	0.28	0.20
	1868	0.48	0.49	0.47
	1869	0.92	0.97	0.89
	1870	0.68	0.71	0.68
	Regno attuale	1871
1872		0.72	0.72	0.71
1873		0.71	0.73	0.69
1874		0.45	0.49	0.42
1875		0.70	0.74	0.67
1876		1.05	1.07	1.02
1877		0.87	0.90	0.84
1878		0.71	0.75	0.66
1879		0.81	0.85	0.76
1880		0.31	0.32	0.30
1881
1882		0.96	1.00	0.92
1883		0.95	1.02	0.88

Vediamo quale fosse l'aumento nei singoli compartimenti, dal 1861 al 1883. Come abbiamo notato, le cifre del 1861, del 1871 e del 1881 rappresentano i risultati dei censimenti generali, fatta eccezione per le provincie Venete e pei distretti Mantovani rimasti all'Austria fino al 1866, pei quali la base di calcolo dovette prendersi nel censimento austriaco del 1857. Per la provincia di Roma la serie comincia col 1871. I totali generali dal 1861 al 1866 comprendono adunque una parte d'Italia (il Veneto, e i distretti Mantovani d'oltre Po), che non faceva ancora parte del Regno, mentre poi le cifre del 1870 non comprendono la provincia di Roma, quantunque sia stata annessa in quell'anno.

A N N I	POPOLAZIONE CENSITA E POPOLAZIONE							
	Piemonte	Liguria	Lombardia a)	Veneto a)	Emilia	Umbria	Marche	
Popolazione censita a)	1861	2 764 263	771 473	3 261 000	2 340 280	2 005 834	513 019	883 073
	1862	2 783 750	777 546	3 293 077	2 356 858	2 015 189	516 101	887 991
	1863	2 806 081	785 892	3 318 658	2 383 249	2 034 001	519 054	892 463
	1864	2 830 651	792 082	3 341 610	2 397 366	2 050 967	523 003	899 295
	1865	2 855 507	800 367	3 365 881	2 418 985	2 067 720	527 072	903 350
Popolazione calcolata	1866	2 883 017	809 130	3 396 798	2 444 711	2 086 073	532 653	912 339
	1867	2 888 998	816 602	3 398 404	2 465 257	2 095 121	537 353	920 074
	1868	2 908 015	825 588	3 430 621	2 489 705	2 104 634	539 454	924 959
	1869	2 933 247	835 727	3 461 013	2 522 287	2 121 653	545 017	934 004
	1870	2 950 489	840 106	3 483 866	2 543 551	2 133 732	549 027	939 973
Popolazione censita.	1871	2 899 564	843 812	3 460 824	2 642 807	2 113 828	549 601	915 419
	1872	2 925 282	850 549	3 490 384	2 671 282	2 122 724	554 548	919 578
	1873	2 944 241	853 546	3 517 807	2 690 156	2 132 783	557 192	922 968
	1874	2 965 499	857 976	3 531 076	2 703 646	2 139 996	560 296	925 431
	1875	2 995 213	865 254	3 553 913	2 733 406	2 153 381	563 582	930 712
Popolazione calcolata	1876	3 027 596	874 616	3 589 527	2 769 594	2 174 579	567 131	936 035
	1877	3 054 071	881 043	3 622 986	2 790 265	2 186 935	570 519	941 344
	1878	3 077 200	886 885	3 653 941	2 812 022	2 193 445	573 405	948 284
	1879	3 107 026	894 244	3 684 594	2 841 735	2 209 917	574 873	953 258
	1880	3 134 630	895 493	3 705 508	2 850 730	2 208 813	573 817	954 922
Popolazione censita a)	1881	3 070 250	892 373	3 680 615	2 814 173	2 183 391	572 060	939 279
Popolazione calcolata	1882	3 093 557	899 322	3 713 331	2 842 339	2 198 577	577 774	946 693
Id. id.	1883	3 115 285	905 545	3 749 169	2 873 700	2 213 598	584 462	955 59

a) Veggansi le note alla tavola seguente.

CALCOLATA MEDIANTE LA DIFFERENZA ANNUALE FRA I NATI E I MORTI

Toscana	Roma	Abruzzi e Molise	Campania	Puglie	Basilicata	Calabrie	Sicilia	Sardegna	REGNO a)
1 967 067	1 212 835	2 625 830	1 315 269	492 959	1 140 396	2 392 414	588 064	24 273 776
1 979 171	1 212 243	2 636 125	1 329 916	492 322	1 146 056	2 425 839	592 874	24 445 058
2 000 267	1 217 839	2 657 033	1 339 443	493 845	1 151 635	2 455 924	593 647	24 649 031
2 016 927	1 225 157	2 682 100	1 351 438	497 078	1 160 235	2 486 250	596 531	24 850 690
2 038 135	1 237 914	2 701 906	1 359 544	502 735	1 170 769	2 515 514	599 840	25 065 239
2 059 169	1 250 014	2 716 253	1 378 689	508 805	1 184 890	2 541 151	608 557	25 312 249
2 083 608	1 258 310	2 727 217	1 367 286	512 019	1 191 953	2 496 570	614 008	25 372 780
2 097 426	1 265 195	2 728 308	1 373 532	512 943	1 188 176	2 494 232	613 184	25 495 972
2 118 401	1 280 440	2 753 555	1 385 911	514 765	1 198 279	2 512 124	617 851	25 734 274
2 135 323	1 291 260	2 770 711	1 392 862	514 991	1 209 704	2 535 333	621 666	25 912 600
2 142 525	836 704	1 282 982	2 754 592	1 420 892	510 543	1 206 302	2 584 099	636 660	26 801 154
2 153 417	837 212	1 282 820	2 772 549	1 435 680	513 162	1 210 288	2 614 868	639 995	26 994 338
2 160 881	837 431	1 287 896	2 783 550	1 449 108	515 742	1 220 038	2 647 389	644 825	27 165 553
2 164 448	838 114	1 293 477	2 791 073	1 453 229	515 820	1 227 655	2 671 886	650 336	27 289 958
2 172 832	839 074	1 302 966	2 807 450	1 464 604	517 069	1 229 614	2 698 672	654 432	27 482 174
2 192 292	841 140	1 315 197	2 834 982	1 488 218	522 772	1 240 772	2 736 545	658 479	27 769 475
2 209 494	845 443	1 325 504	2 861 590	1 506 289	528 514	1 254 059	2 769 178	663 401	28 010 695
2 219 422	849 125	1 333 056	2 879 717	1 522 782	532 927	1 261 310	2 798 672	667 427	28 209 620
2 236 606	849 540	1 341 457	2 894 187	1 536 465	536 944	1 271 622	2 832 851	671 772	28 437 091
2 239 142	841 183	1 339 748	2 892 958	1 551 284	538 267	1 273 531	2 851 925	673 048	28 524 999
2 208 869	903 472	1 317 215	2 896 577	1 589 064	524 504	1 257 883	2 927 901	682 002	28 459 628
2 226 265	909 325	1 332 490	2 926 613	1 609 353	528 778	1 268 490	2 968 793	691 696	28 733 396
2 246 499	916 652	1 350 249	2 949 624	1 631 819	535 728	1 277 169	3 005 983	699 571	29 010 652

Calcoliamo ora, sulle cifre fornite dai censimenti, l'aumento annuale della popolazione dei singoli compartimenti e di tutto il Regno, tanto in ragione aritmetica, quanto in ragione geometrica, nel ventennio corso fra il primo censimento e il terzo, come pure l'aumento della popolazione di ciascun compartimento dal 31 dicembre 1882 al 31 dicembre 1883.

COMPARTIMENTI	POPOLAZIONE PRESENTE				AUMENTO ANNUALE PER 1000 ABITANTI							
	CENSITA			Calcolata al 31 dicem. 1883	dal 31 dic. 1861 al 31 dic. 1871		dal 31 dic. 1871 al 31 dic. 1881		dal 31 dic. 1861 al 31 dic. 1881		dal 31 dicembre 1882 al 31 dic. 1883 per la soa eccen- denza dei nati sui morti	
	al 31 dicembre 1861	al 31 dicem. 1871	al 31 dicembre 1881		aritmetico	geometrico	aritmetico	geometrico	aritmetico	geometrico		
	(2)				(1)		(1)		(1)			
Piemonte a)	2 764 263	2 899 564 a)	3 070 250	3 115 285	4.89	4.79	5.78	5.64	5.48	5.21		7.23
Liguria a)	771 473	843 812 a)	892 373	905 545	9.38	9.00	5.97	5.82	7.95	7.41	6.97	
Lombardia a)	2) 3 261 000	3 460 824 a)	3 680 615	3 749 169	6.13	5.97	6.39	6.21	6.45	6.09	9.73	
Veneto	2) 2 340 280	2 642 807	2 814 173	2 873 700	2)	2)	6.48	6.30	2)	2)	11.14	
Emilia	2 005 834	2 113 828	2 183 391	2 213 598	5.38	5.26	3.29	3.24	4.43	4.25	6.88	
Umbria	513 019	549 601	572 060	584 462	7.13	6.91	4.09	4.01	5.75	5.46	11.69	
Marche	883 073	915 419	939 279	955 599	3.66	3.60	2.61	2.58	3.18	3.09	9.48	
Toscana	1 967 067	2 142 525	2 208 869	2 246 499	8.92	8.58	3.08	3.02	6.14	5.84	9.16	
Roma	2) 743 025	836 704	903 472	916 652	2)	2)	7.98	7.70	2)	2)	8.11	
Abruzzi e Molise a)	1 212 835	1 282 982 a)	1 317 215	1 350 249	5.78	5.64	2.76	2.73	4.35	4.18	13.48	
Campania a)	2 625 830	2 754 592 a)	2 896 577	2 949 624	4.90	4.80	5.11	5.00	5.13	4.90	7.94	
Puglie	1 315 269	1 420 892	1 589 064	1 631 819	8.03	7.75	11.74	11.16	10.36	9.46	14.14	
Basilicata	492 959	510 543	524 504	535 728	3.57	3.51	2.80	2.76	3.23	3.14	13.06	
Calabrie	1 140 396	1 206 302	1 257 883	1 277 169	5.78	5.63	4.28	4.20	5.15	4.92	6.90	
Sicilia	2 392 414	2 584 099	2 927 901	3 005 983	8.01	7.74	13.34	12.62	11.21	10.17	12.70	
Sardegna	588 064	636 660	682 002	699 571	8.26	7.97	7.12	6.90	7.99	7.44	11.54	
REGNO	2) 25 016 801	26 801 154	28 459 628	29 010 652	2) 7.13	2) 6.91	6.19	6.02	2) 6.88	2) 6.47	9.74	

N. B. — Le annotazioni si trovano nella pagina seguente.

Annotazioni alla Tavola precedente.

(a) Nel calcolare l'aumento proporzionale della popolazione dal 1871 al 1881 nei compartimenti del Piemonte, della Liguria, della Lombardia, degli Abruzzi e della Campania, si è tenuto conto pel 1881 degli aumenti o diminuzioni di popolazione avvenuti dal 1871 al 1881 per effetto di aggregazioni e cessioni di comuni da uno ad altro compartimento. Ove non si tenesse conto di tali aggregazioni e cessioni, le cifre date nella precedente tabella sarebbero da sostituire colle seguenti, per i sotto indicati compartimenti, al 31 dicembre 1881:

Piemonte	abitanti	3 067 050
Liguria	»	894 198
Lombardia	»	3 681 990
Abruzzi e Molise . .	»	1 318 339
Campania	»	2 895 453

Per calcolare su termini perfettamente omogenei l'aumento della popolazione dal 1861 al 1871 e dal 1861 al 1881, si sarebbe dovuto similmente ricostituire, tanto pel 1871 quanto per il 1881, la popolazione del territorio dei compartimenti al 31 dicembre 1861. Ciò non si è fatto per evitare di alterare anche le cifre del 1871, che corrispondevano a limiti di territori alquanto diversi da quelli del 1861.

(1) L'aumento annuale geometrico per 1000 è calcolato colla nota formola:

$$1000 \left(\sqrt[n]{\frac{a'}{a}} - 1 \right)$$

in cui n rappresenta il numero degli anni del periodo d'osservazione, a' la cifra della popolazione all'ultimo anno del periodo ed a la cifra della popolazione, quale si trovava al principio.

(2) La cifra della Lombardia nel 1861 comprende anche la popolazione dei distretti mantovani rimasti in possesso dell'Austria fino al 1866; la popolazione censita per la Lombardia nel 1861, esclusi i distretti mantovani, fu di 3 104 838. La popolazione delle provincie venete e dei distretti mantovani suddetti, fu calcolata pel 1861 aggiungendo l'eccedenza dei nati sui morti ai risultati del censimento austriaco del 31 ottobre 1857. Avvertiamo che la guarnigione era esclusa da quelle cifre, mentre vi fu compresa nel 1871 dal censimento italiano, sicchè l'aumento riscontrato per il decennio è in parte da imputarsi a questa differenza nella base di calcolo.

La popolazione della provincia di Roma fu determinata mediante un metodo complicato ed approssimativo: si confrontarono fra loro le cifre del censimento pontificio del 1853 e quelle del censimento italiano del 1871, e dedottone l'aumento dal 1870 al 1871 per la città di Roma, cioè 18 000 abitanti circa, supponendolo dovuto pressochè esclusivamente al trasporto della capitale, la restante differenza fu imputata per otto diciottesimi all'intera provincia per il periodo 1853-1861. In tal modo l'accrescimento fu calcolato in ragione semplice anzichè in ragione composta, ma considerando che gli elementi sui quali dovevasi operare erano puramente approssimativi, si è creduto superfluo di applicare un procedimento più rigoroso.

Per il Veneto e per la provincia di Roma, si è tralasciato di calcolare l'aumento della popolazione dal 1861 al 1871 e dal 1861 al 1881, per non basarlo sui dati imperfetti del 1861; tuttavia per l'insieme del Regno si è creduto di poter indicare l'aumento, senza escluderne il Veneto e Roma, ritenendo che per un siffatto calcolo complessivo il difetto di esattezza delle cifre del 1861 relative a quei due compartimenti non avrebbero potuto infirmare grandemente i risultati generali.

La popolazione del Regno come era costituito nel 1861 (cioè esclusi il Veneto, i distretti mantovani e la provincia di Roma) fu censita in numero di 21 777 334 abitanti. (Veggasi il volume I del censimento del 1861, pag. XII, e il volume I del censimento del 1871, pag. XI e XII, e la nota a pag. XIII).

Vediamo quale risulterebbe la popolazione calcolata al 31 dicembre 1883 e l'aumento della popolazione dal 31 dicembre 1882 al 31 dicembre 1883 in ciascuna provincia, distinguendo i maschi dalle femmine. Soggiungiamo anche le cifre della popolazione *censita* nel 1881, presa per base del calcolo.

PROVINCIE e COMPARTIMENTI	POPOLAZIONE CENSITA al 31 dicembre 1881			POPOLAZIONE CALCOLATA per differenza fra il numero dei nati e il numero dei morti al 31 dicembre 1883			ECCEDENZIA dei nati sui morti dell'anno 1883		
	Totale	Maschi	Femmine	Totale	Maschi	Femmine	Totale	Maschi	Femmine
Alessandria	729 710	374 060	355 650	744 176	381 319	362 857	6 932	3 346	3 586
Cuneo	635 400	321 423	313 977	643 598	325 565	318 033	2 967	1 629	1 338
Novara	675 926	327 010	348 916	687 875	333 572	354 303	6 295	3 463	2 832
Torino	1 029 214	506 175	523 039	1 039 636	511 927	527 709	5 534	3 313	2 221
Piemonte	3 070 250	1 528 668	1 541 582	3 115 285	1 552 383	1 562 902	21 728	11 751	9 977
Genova	760 122	376 408	383 714	772 520	383 231	389 289	6 100	3 455	2 645
Porto Maurizio	132 251	65 630	66 621	133 025	66 128	66 897	a) 123	144
Liguria	892 373	442 038	450 335	905 545	449 359	456 186	6 223	3 599	2 645
Bergamo	390 775	196 915	193 860	399 146	201 441	197 705	4 636	2 646	1 990
Brescia	471 568	240 669	230 899	476 938	243 728	233 210	3 117	1 886	1 231
Como	515 050	256 444	258 606	526 200	262 670	263 530	6 543	3 787	2 756
Cremona	302 138	152 526	149 612	306 825	154 989	151 836	2 298	1 250	1 048
Mantova	295 728	151 328	144 400	301 321	154 379	146 942	2 932	1 596	1 336
Milano	1 114 991	567 367	547 624	1 138 062	579 405	558 657	12 348	6 337	6 011
Pavia	469 831	237 527	232 304	478 244	241 824	236 420	3 087	1 579	1 508
Sondrio	120 534	59 189	61 345	122 433	60 241	62 192	877	490	387
Lombardia	3 680 615	1 861 965	1 818 650	3 749 169	1 898 677	1 850 492	35 838	19 571	16 267
Belluno	174 140	82 677	91 463	178 664	85 060	93 604	2 110	1 091	1 019
Padova	397 762	201 652	196 110	405 218	205 447	199 771	4 335	2 243	2 092
Rovigo	217 700	109 602	108 098	221 206	111 273	109 933	1 543	724	819
Treviso	375 704	192 128	183 576	385 425	197 006	188 419	5 111	2 516	2 595
Udine	501 745	247 340	254 405	512 642	253 291	259 351	6 053	3 281	2 772
Venezia	356 708	178 551	178 157	361 874	181 142	180 732	2 858	1 457	1 401
Verona	394 065	202 769	191 296	402 154	206 782	195 372	4 056	2 002	2 054
Vicenza	396 349	200 461	195 888	406 517	205 882	200 635	5 295	2 807	2 488
Veneto	2 814 173	1 415 180	1 398 993	2 873 700	1 445 883	1 427 817	31 361	16 121	15 240
Bologna	457 474	232 557	224 917	463 897	235 806	228 091	3 426	1 670	1 756
Ferrara	230 807	117 453	113 354	233 991	119 023	114 968	1 300	632	668
Forlì	251 110	128 628	122 482	255 368	130 888	124 480	2 485	1 857	1 128
Modena	279 254	141 308	137 946	283 666	143 683	139 983	2 678	1 428	1 250

a) Il totale dell'eccedenza è inferiore di 21 all'eccedenza dei maschi, perchè il numero delle femmine morte ha superato di 21 quello delle nate.

PROVINCIE e COMPARTIMENTI	POPOLAZIONE CENSITA al 31 dicembre 1881			POPOLAZIONE CALCOLATA per differenza fra il numero dei nati e il numero dei morti al 31 dicembre 1883			ECCEDEZZA dei nati sui morti dell'anno 1883		
	Totale	Maschi	Femmine	Totale	Maschi	Femmine	Totale	Maschi	Femmine
Parma	267 306	135 355	131 951	270 298	136 951	133 347	1 135	667	468
Piacenza	226 717	116 668	110 049	229 060	117 912	111 148	774	401	373
Ravenna	225 764	115 143	110 621	228 655	116 751	111 904	1 357	787	600
Reggio nell'Emilia	244 959	123 622	121 337	248 663	125 628	123 035	1 836	996	840
Emilia	2 183 391	1 110 734	1 072 657	2 213 598	1 126 642	1 086 956	15 021	7 938	7 083
Perugia. Umbria	572 060	294 019	278 041	584 462	300 597	283 865	6 688	3 570	3 118
Ancona	267 338	130 937	136 401	271 069	132 995	138 074	1 678	878	800
Ascoli Piceno	209 185	101 907	107 278	213 761	104 652	109 109	2 724	1 592	1 132
Macerata	239 713	116 589	123 124	244 094	119 124	124 970	2 616	1 531	1 085
Pesaro e Urbino	223 043	112 290	110 753	226 675	114 165	112 510	1 888	880	1 008
Marche	939 279	461 723	477 556	955 599	470 936	484 663	8 906	4 881	4 025
Arezzo	238 744	122 958	115 786	242 336	124 648	117 688	1 690	813	877
Firenze	790 776	400 953	389 823	803 059	407 901	395 158	6 942	3 958	2 984
Grosseto	114 295	64 401	49 894	116 567	65 317	51 250	1 011	379	632
Livorno	121 612	61 085	60 527	123 019	61 797	61 222	587	292	295
Lucca	284 484	135 452	149 032	289 531	138 193	151 338	2 988	1 655	1 333
Massa e Carrara	169 469	81 813	87 656	173 267	83 808	89 459	2 162	1 125	1 037
Pisa	283 563	147 170	136 393	289 848	150 386	139 462	3 551	1 817	1 734
Siena	205 926	108 033	97 893	208 872	109 642	99 230	1 303	768	535
Toscana	2 208 869	1 121 865	1 087 004	2 246 499	1 141 692	1 104 807	20 234	10 807	9 427
Roma	903 472	480 689	422 783	916 652	486 315	430 337	7 327	3 461	3 866
Aquila degli Abruzzi	353 027	164 263	188 764	361 081	168 726	192 355	4 187	2 423	1 764
Campobasso	365 434	176 287	189 147	375 108	181 683	193 425	4 837	2 766	2 071
Chieti	343 948	168 920	175 028	352 800	173 733	179 067	5 209	2 904	2 305
Teramo	254 806	127 319	127 487	261 260	130 868	130 392	3 526	1 891	1 635
Abruzzi e Molise	1 317 215	636 789	680 426	1 350 249	655 010	695 239	17 759	9 984	7 775
Avellino	392 619	194 349	198 270	405 410	200 989	204 421	4 994	2 567	2 427
Benevento	238 425	118 799	119 626	244 777	122 160	122 617	2 842	1 565	1 277
Caserta	714 131	353 618	360 513	726 728	360 367	366 361	7 141	3 871	3 270
Napoli	1 001 245	498 978	502 267	1 012 306	505 003	507 303	2 915	1 665	1 250
Salerno	550 157	266 129	284 028	560 403	271 833	288 570	5 119	2 976	2 143
Campania	2 896 577	1 431 873	1 464 704	2 949 624	1 460 352	1 489 272	23 011	12 644	10 367

PROVINCIE e COMPARTIMENTI	POPOLAZIONE CENSITA al 31 dicembre 1881			POPOLAZIONE CALCOLATA per differenza fra il numero dei nati e il numero dei morti al 31 dicembre 1883			ECCEDEZZA dei nati sui morti dell'anno 1883		
	Totale	Maschi	Femmine	Totale	Maschi	Femmine	Totale	Maschi	Femmine
Bari delle Puglie	679 499	338 285	341 214	701 693	350 028	351 665	10 561	5 656	4 905
Foggia	356 267	177 873	178 3 4	364 947	182 249	182 698	3 962	2 026	1 936
Lecce	553 298	276 193	277 105	565 179	282 545	282 634	7 943	4 118	3 825
Puglie	1 589 064	792 351	796 713	1 631 819	814 822	816 997	22 466	11 800	10 666
Potenza. Basilicata	524 504	251 621	272 883	535 728	257 545	278 183	6 950	3 727	3 223
Catanzaro	433 975	216 283	217 692	433 875	219 063	219 812	1 791	1 094	697
Cosenza	451 185	214 433	236 752	460 279	219 436	240 843	3 909	2 169	1 740
Reggio di Calabria	372 723	184 660	188 063	378 015	187 530	190 485	2 979	1 678	1 301
Calabria	1 257 883	615 376	642 507	1 277 169	626 029	651 140	8 679	4 941	3 738
Caltanissetta	266 379	136 493	129 886	274 289	140 602	133 687	3 969	2 121	1 848
Catania	563 457	280 014	283 443	574 778	285 903	288 875	5 290	2 784	2 506
Girgenti	312 487	156 034	156 453	323 603	162 054	161 549	5 751	3 140	2 611
Messina	460 924	227 934	232 990	469 581	232 804	236 777	4 233	2 392	1 841
Palermo	699 151	352 722	346 429	718 132	362 651	355 481	8 841	4 641	4 200
Siracusa	341 526	173 295	168 231	350 797	178 186	172 611	3 754	1 954	1 800
Trapani	283 977	141 612	142 365	294 803	147 342	147 461	5 352	2 883	2 469
Sicilia	2 927 901	1 468 104	1 459 797	3 005 983	1 509 542	1 496 441	37 190	19 915	17 275
Cagliari	420 635	217 497	203 138	429 831	222 289	207 542	3 884	2 110	1 774
Sassari	261 367	134 891	126 476	269 740	139 332	130 408	3 991	2 186	1 805
Sardegna	682 002	352 388	329 614	699 571	361 621	337 950	7 875	4 296	3 579
REGNO	28 459 628	14 265 383	14 194 245	29 010 652	14 557 405	14 453 247	277 256	149 006	128 250

TAVOLA I.

MOVIMENTO DELLO STATO CIVILE

PER

COMUNI, PROVINCE E COMPARTIMENTI.



TAVOLA I. — MOVIMENTO PER COMUNI.

Anno 1883.

Alessandria.

CIRCONDARI E DISTRETTI — COMUNI	MATRIMONI	NATI		MORTI		POPOLAZIONE 31 dicembre 1883	CIRCONDARI E DISTRETTI — COMUNI	MATRIMONI	NATI		MORTI		POPOLAZIONE 31 dicembre 1883
		Maschi	Femmine	Maschi	Femmine				Maschi	Femmine			

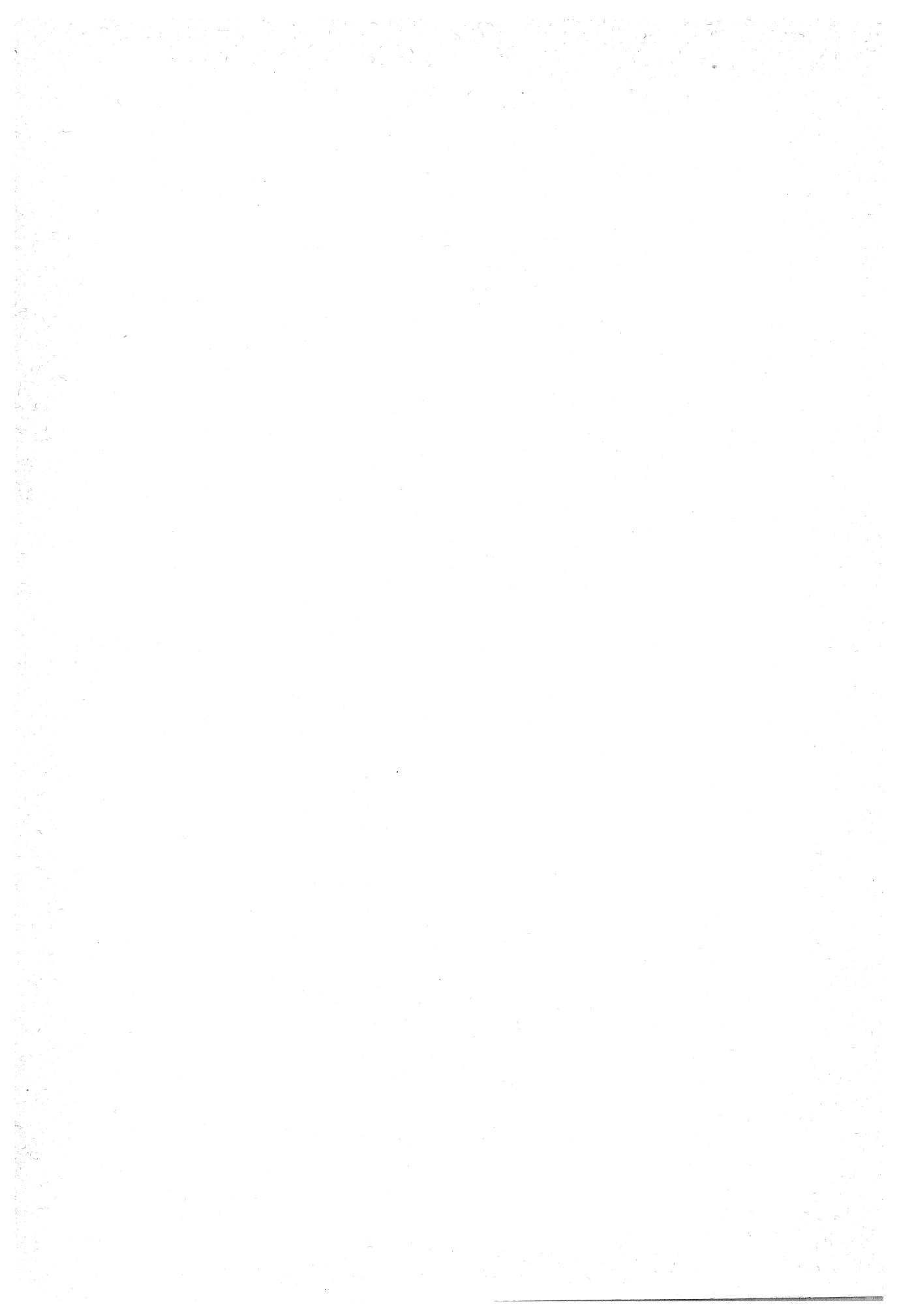
PROVINCIA DI ALESSANDRIA.

CIRCONDARIO DI ACQUI.

1	Acqui	103	294	271	150	132	11740	34	Mombaruzzo	18	59	56	38	29	3104
2	Alice Bel Colle	15	32	34	30	23	1696	35	Monastero Bormida	13	28	28	25	26	1427
3	Bergamasco	15	41	28	17	17	1850	36	Montabene	10	9	15	11	17	777
4	Bistagno	15	56	42	36	39	2354	37	Montaldo Bormida	14	33	35	15	14	1628
5	Bruno	11	22	14	12	8	996	38	Montechiaro d'Acqui	5	17	18	14	15	842
6	Bubbio	10	25	27	32	29	1544	39	Morbello	19	31	30	21	16	1518
7	Calamandrana	15	41	40	35	26	2081	40	Morsasco	5	37	23	15	9	1636
8	Carentino	6	10	13	11	8	611	41	Nizza Monferrato	58	135	131	102	84	6797
9	Carpeneto	12	45	44	24	47	1974	42	Olmo Gentile	4	6	7	6	11	434
10	Cartosio	13	19	28	17	18	1167	43	Orsara Bormida	5	37	20	4	7	1388
11	Cassinascio	17	22	28	25	26	1196	44	Pareto	20	41	39	24	22	1869
12	Cassinelle	14	37	43	23	27	2523	45	Ponti	14	20	24	16	14	1183
13	Castel Boglione	12	28	21	15	14	1231	46	Ponzone	38	90	85	31	38	3926
14	Castelletto d'Erro	2	7	13	10	8	484	47	Prasco	3	16	20	5	6	764
15	Castelletto Molina	1	6	5	2	7	423	48	Quaranti	5	8	7	11	9	494
16	Castelnuovo Belbo	19	43	35	25	21	1920	49	Ricaldone	16	30	26	19	17	1439
17	Castelnuovo Bormida	13	31	37	11	11	1850	50	Rivalta Bormida	26	59	66	44	37	3000
18	Castel Rocchero	5	18	8	8	9	694	51	Rocca Grimalda	42	83	71	36	45	3329
19	Cavatore	13	18	25	14	12	942	52	Roccoverano	15	48	39	35	36	2163
20	Cessole	16	22	18	21	15	1276	53	Rocchetta Palafea	8	15	14	16	9	835
21	Cortiglione	13	28	22	17	26	1162	54	San Giorgio Scarampi	4	9	6	6	6	430
22	Cremolino	19	34	55	16	18	1887	55	Serole	4	6	11	10	8	592
23	Denice	5	10	7	12	14	496	56	Sessame	8	16	17	7	12	796
24	Fontanile	7	18	24	21	20	1149	57	Spigno Monferrato	29	56	54	32	30	3270
25	Grogna	16	23	24	10	7	1112	58	Strevi	21	57	63	33	32	2755
26	Ineisa Belbo	33	64	67	35	33	3158	59	Terzo	8	19	20	18	17	1119
27	Loazzolo	11	25	25	11	15	1076	60	Trisobbio	11	58	33	23	20	1936
28	Malvicino	5	5	4	2	6	341	61	Vaglio Serra	7	7	14	5	7	655
29	Maranzana	13	18	19	18	11	881	62	Vesime	8	22	31	13	13	1529
30	Melazzo	10	50	42	41	24	2129	63	Visone	20	38	35	22	26	2141
31	Merana	2	6	5	2	6	418								
32	Molare	18	57	49	26	31	2415								
33	Mombaldone	3	11	11	10	5	618								
	TOTALE	940	2256	2166	1396	1345	109270								

CIRCONDARIO DI ALESSANDRIA.

1	Alessandria	463	1082	1077	924	796	63204	19	Lu	36	73	81	62	62	4310
2	Alluvioni Cambio	16	39	28	15	17	2144	20	Masio	25	70	74	46	37	3402
3	Bassignana	27	76	68	56	74	3623	21	Montecastello	11	30	21	17	15	1430
4	Borghetto Alessand.	11	21	15	12	7	1002	22	Oviglio	16	52	59	27	40	2989
5	Bosco Marengo	31	74	65	56	52	4623	23	Pavone d'Alessandria	3	8	3	9	3	394
6	Casal Cermelli	7	27	22	12	16	1586	24	Peetto di Valenza	21	43	38	17	19	2142
7	Cassine	50	102	100	75	69	5385	25	Petra Marazzi	6	15	21	19	7	829
8	Castellazzo Bormida	55	143	119	90	72	6492	26	Predosa	14	33	25	21	23	1552
9	Castelletto Scazzoso	21	34	29	22	14	1825	27	Quarigento	38	53	60	46	46	3202
10	Castello di Annone	21	56	59	39	47	3001	28	Quattordio	9	33	36	37	23	1897
11	Castelspina	7	16	19	3	12	869	29	Refrancore	16	48	52	40	34	2698
12	Cerro Tanaro	10	19	25	14	7	1256	30	Rivarone	9	18	17	13	10	1064
13	Felizzano	19	57	61	55	41	2951	31	San Salvatore Monf.	61	180	122	77	74	7402
14	Frascaro	9	9	21	8	8	719	32	Sezzè	27	57	56	30	18	3025
15	Fresonara	14	33	20	16	17	1519	33	Solero	30	83	55	68	55	4053
16	Frugarolo	16	37	40	30	32	2747	34	Valenza	68	197	150	150	127	10036
17	Ganaleiro	13	42	23	22	15	1771								
18	Lazzarone	3	9	10	7	8	656								
	TOTALE	1183	2819	2680	2135	1897	155798								

CIRCONDARIO DI ASTI.

1	Agliano	29	63	60	39	30	3197	11	Buttigliera d'Asti	11	53	41	30	34	2735
2	Albugnano	5	13	21	10	6	921	12	Calosso	23	38	48	28	31	2808
3	Antignano	19	24	26	21	20	1646	13	Camerano Casasco	8	24	12	21	15	1070
4	Aramengo	17	13	19	18	14	1146	14	Canelli	50	97	90	78	54	5573
5	Asti	276	577	541	469	415	33600	15	Canarana	4	12	14	13	11	740
6	Azzano del Tanaro	3	16	15	9	10	695	16	Capriglio	4	6	15	7	9	684
7	Bagnasco d'Asti	1	4	5	3	5	358	17	Castagnole Lanze	29	100	68	89	81	4360
8	Baldichieri	5	8	11	9	12	791	18	Castell'Alfero	34	50	38	36	29	2673
9	Belveglio	5	27	23	20	15	1080	19	Castellero	3	7	8	2	5	401
10	Berzano di S. Pietro	6	12	7	6	6	703	20	Castelnuovo Calcea	15	42	30	42	26	2022

TAVOLA I. — MOVIMENTO PER COMUNI.

Anno 1883.

Alessandria.

CIRCONDARI E DISTRETTI — COMUNI	MATRIMONI	NATI		MORTI		POPOLAZIONE 31 dicembre 1883	CIRCONDARI E DISTRETTI — COMUNI	MATRIMONI	NATI		MORTI		POPOLAZIONE 31 dicembre 1883
		Maschi	Femmine	Maschi	Femmine				Maschi	Femmine			
											Maschi	Femmine	
21 Castelnovo d'Asti	23	69	61	53	24	3600	54 Passerano	6	9	14	8	4	703
22 Castiglione d'Asti	10	14	11	11	14	742	55 Pica	7	31	19	11	12	1366
23 Cellarengo	5	8	9	10	7	571	56 Pino d'Asti	4	13	5	5	3	547
24 Celle Enomondo	10	17	24	10	11	1061	57 Portacomaro	20	28	39	37	40	2319
25 Cerreto d'Asti	6	14	15	8	9	711	58 Primeglio Schierano	2	6	10	4	7	487
26 Chiusano d'Asti	4	8	11	11	11	562	59 Revigliasco d'Asti	15	27	22	19	11	1283
27 Cinaglio	10	11	21	18	12	1110	60 Roatto	9	11	11	6	10	726
28 Cisterna d'Asti	22	43	29	43	40	2366	61 Robella	7	29	22	18	17	1458
29 Coazzolo	5	7	8	9	6	561	62 Rocca d'Arazzo	21	52	59	41	45	2488
30 Coconato	17	45	33	37	31	2730	63 Rocchetta Tanaro	31	70	64	60	38	3488
31 Corsione	9	10	4	7	6	595	64 San Damiano d'Asti	75	149	163	127	113	8595
32 Cortandone	6	14	4	7	6	525	65 San Martino al Tan	4	25	21	18	16	1213
33 Cortanze	5	14	22	11	13	842	66 San Marzano Oliveto	12	34	20	28	12	1833
34 Cortazzone	9	27	24	19	7	1687	67 San Marzanotto	11	24	21	17	12	1237
35 Cossombrato	7	19	17	16	13	1071	68 San Michele d'Asti	5	7	6	4	5	593
36 Costigliole d'Asti	64	159	146	80	85	7227	69 San Paolo della Valle	11	17	19	8	10	991
37 Dusino	5	11	19	11	12	827	70 Serrazuello	17	26	28	24	18	1562
38 Ferrere	22	38	33	25	29	2026	71 Serravalle d'Asti	5	13	9	8	8	742
39 Frinco	17	30	28	20	22	1575	72 Sessant	4	23	23	28	35	1046
40 Isola d'Asti	26	54	54	42	32	2934	73 S-t-time	9	13	17	17	13	947
41 Mareto	3	9	8	16	11	665	74 Soglio	2	8	8	6	6	547
42 Marmorito	4	8	12	7	5	678	75 Solbrito	3	5	11	1	1	420
43 Moasca	8	20	9	12	7	591	76 Tigliole	20	47	55	29	34	2974
44 Monbercelli	31	67	74	38	47	3734	77 Tonengo	5	7	7	4	5	463
45 Monale	4	10	8	7	4	990	78 Vagliarano	5	11	7	17	8	446
46 Moucucco Torinese	15	25	22	16	19	1746	79 Valfenera	21	40	40	19	24	2299
47 Mondonio	3	5	9	4	1	459	80 Viale	5	8	15	9	11	808
48 Mongardino	22	24	30	26	11	1600	81 Vigliano d'Asti	16	17	16	17	14	1254
49 Montafia	9	27	22	4	8	1281	82 Villafranca d'Asti	15	30	29	30	23	1983
50 Montaldo Scarampi	19	34	34	24	19	1647	83 Villanova d'Asti	30	60	65	45	39	3701
51 Montechiaro d'Asti	15	36	28	45	51	1969	84 Vinchio	21	28	24	25	29	1540
52 Montegrosso d'Asti	24	76	73	60	45	3288							
53 Moransengo	10	19	11	17	11	562							
							TOTALE	1416	3046	2880	2361	2080	169706

CIRCONDARIO DI CASALE MONFERRATO.

1 Alfiano Natta	12	39	31	24	19	1772	39 Morano sul Po	15	70	54	48	49	2988
2 Alivilla Monferrato	10	26	30	21	12	1609	40 Murisengo	26	40	38	26	34	2310
3 Balzola	24	65	67	53	55	3399	41 Occimiano	17	37	32	28	30	2373
4 Borgo San Martino	13	31	20	30	23	1795	42 Oddalengo Grande	14	22	29	23	16	1702
5 Bozzole	6	15	13	14	8	727	43 Oddalengo Piccolo	7	20	8	9	18	856
6 Brusaschetto	5	6	5	7	6	359	44 Olivola	1	8	5	10	4	426
7 Calliano	27	44	75	64	49	3313	45 Otiglio	26	43	39	30	22	2401
8 Camagna	18	40	38	34	25	2366	46 Ozzano Monferrato	19	35	45	27	19	2153
9 Camino	5	20	18	16	8	1227	47 Penango	23	30	41	29	17	2079
10 Casale Monferrato	235	421	410	516	429	28705	48 Piovà	5	16	19	18	22	1274
11 Casorzo	14	54	39	31	23	2441	49 Pomaro Monferrato	11	10	21	17	13	1164
12 Castagnole Monferrato	27	68	53	32	26	2886	50 Pontestura	30	51	35	30	42	2486
13 Castelletto Merli	10	35	27	35	29	1828	51 Ponzano Monferrato	12	12	7	13	6	706
14 Castel S. Piet. Monf.	5	21	14	16	7	1262	52 Quarti	5	14	13	15	8	786
15 Castelvero d'Asti	2	1	3	1	1	240	53 Rino	2	5	2	3	2	311
16 Cellamonte	10	22	16	15	18	1309	54 Rosignano Monferrato	25	61	51	40	38	3420
17 Cereseto	13	21	21	32	25	1371	55 Rosingo	2	4	3	3	2	236
18 Cerrina	9	12	32	26	31	1396	56 Salabue	7	9	12	6	8	519
19 Colcaavagno	6	6	10	6	1	498	57 Sala Monferrato	13	32	30	23	22	1493
20 Coniolo	8	12	9	18	14	918	58 San Giorgio Monerr.	14	32	20	18	15	1438
21 Conzano	12	41	31	30	21	1839	59 Scandiluzza	5	9	11	11	6	609
22 Corteranzzo	2	3	9	4	11	238	60 Serralunga di Crea	13	20	16	18	16	1228
23 Cuccaro Monferrato	19	25	25	10	10	1186	61 So'onghelo	4	13	12	16	19	1049
24 Cunico	6	14	18	18	19	1135	62 Terruggia	6	18	14	12	15	1130
25 Frassinello Monferr.	14	14	26	19	11	1594	63 Ticineto	16	34	38	30	19	1745
26 Frassineto Po	18	39	32	31	31	2591	64 Tonco	25	34	48	33	53	2339
27 Fubine	36	74	62	43	39	3753	65 Treville	12	10	23	9	14	912
28 Gabiano	20	37	40	62	48	2656	66 Valmacca	19	52	39	35	23	2129
29 Giarole	10	20	18	14	20	1095	67 Varenzo	3	18	15	12	17	760
30 Grana	16	38	32	38	19	1870	68 Viarigi	28	53	52	45	54	2890
31 Grazzano	18	27	28	26	22	1779	69 Vignale	29	66	71	35	27	3571
32 Mirabello Monferrato	45	49	52	46	63	3225	70 Villadeati	19	56	35	39	22	2648
33 Mombello Monferrato	28	59	66	45	45	3220	71 Villamiroglio	10	33	28	17	28	1584
34 Moncalvo	35	63	77	71	71	4350	72 Villanova Monferrato	23	75	66	27	31	3555
35 Moncestino	6	10	11	13	20	875	73 Villa San Secondo	13	28	17	16	13	1247
36 Montalero	10	16	12	12	7	666							
37 Montemagno	31	71	72	50	42	3859							
38 Montiglio	22	51	45	40	42	2992							
							TOTALE	1306	2675	2576	2344	2094	156862

TAVOLA I. — MOVIMENTO PER COMUNI.

Anno 1883.

Ancona.

CIRCONDARI E DISTRETTI — COMUNI	MATRIMONI	NATI		MORTI		POPOLAZIONE 31 dicembre 1883	CIRCONDARI E DISTRETTI — COMUNI	MATRIMONI	NATI		MORTI		POPOLAZIONE 31 dicembre 1883
		Maschi	Femmine	Maschi	Femmine				Maschi	Femmine			

CIRCONDARIO DI NOVI LIGURE.

1	Albera Ligure.	6	17	16	11	16	940	21	Montaldeo.	4	21	36	18	21	991
2	Arquata Scrivia.	20	51	48	42	32	2826	22	Mornese.	15	39	39	19	24	1450
3	Basaluzzo.	13	28	35	19	19	1741	23	Novi Ligure.	88	260	232	175	211	14054
4	Belforte Monferrato.	11	17	11	15	11	896	24	Ovada.	78	177	198	98	111	8584
5	Borghetto di Borbera.	6	16	9	6	8	773	25	Parodi Ligure.	36	118	114	63	62	4770
6	Cabella Ligure.	11	30	29	32	22	1639	26	Pasturana.	8	12	11	10	6	631
7	Cantalupo Ligure.	11	19	29	19	21	1266	27	Pozzolo Formigaro.	19	52	43	37	49	3652
8	Capriata d'Orba.	31	78	73	42	44	3189	28	Roccaforte Ligure.	8	18	15	17	19	1160
9	Carrega.	30	53	41	49	42	2687	29	Rocchetta Ligure.	11	25	27	24	16	1155
10	Carrosio.	6	18	12	11	7	825	30	San Cristoforo.	2	22	21	19	15	938
11	Casaleggio Boiro.	7	11	27	3	6	685	31	Serravalle Scrivia.	27	64	62	40	41	3257
12	Castel de' Ratti.	5	5	7	3	1	363	32	Silvano d'Orba.	25	56	60	52	56	2812
13	Castelletto d'Orba.	18	70	55	37	37	2764	33	Stazzano.	7	10	12	3	12	926
14	Piaccone.	10	9	18	8	12	927	34	Tagliolo.	30	4	54	28	23	2377
15	Francavilla Bisio.	6	8	11	7	6	695	35	Tassarolo.	10	20	22	14	12	831
16	Gavi.	57	137	146	100	87	6878	36	Torre de' Ratti.	7	4	6	12	3	461
17	Groudon.	8	16	17	15	19	960	37	Vignole Borbera.	16	26	21	13	12	1365
18	Lerma.	21	40	37	17	18	1849	38	Voltaggio.	20	40	39	19	24	2449
19	Molo di Borbera.	2	6	6	10	8	281								
20	Mongiardino Ligure.	18	27	16	15	12	1752								
									TOTALE	708	1665	1655	1131	1145	85799

CIRCONDARIO DI TORTONA.

1	Alzano.	5	7	19	4	13	660	28	Molino de' Torti.	16	12	13	12	12	1031
2	Avolasca.	3	11	7	6	4	594	29	Momperone.	5	8	6	4	3	521
3	Berzano di Tortona.	4	3	2	1	259	30	Monleale.	5	11	11	9	8	666
4	Brignano Curone.	7	12	3	6	574	31	Montacuto.	2	8	11	8	6	750
5	Carbonara Scrivia.	7	7	8	8	5	631	32	Montegioco.	1	4	2	1	3	268
6	Carezzano Inferiore.	7	15	7	12	4	856	33	Montemarzino.	7	15	9	12	16	844
7	Carezzano Superiore.	7	3	3	1	7	359	34	Paderna.	5	4	10	5	13	381
8	Casalnocetto.	17	28	20	14	18	1405	35	Piovera.	15	24	24	27	26	1467
9	Casasco.	1	5	7	9	6	538	36	Ponte-curone.	22	38	36	41	47	3036
10	Cassano Spinola.	6	36	26	18	18	1507	37	Pozzol Groppo.	4	5	8	9	21	462
11	Castellania.	5	8	4	..	4	434	38	Sale.	64	93	97	61	69	6267
12	Castellero Guidobono.	6	8	2	3	5	332	39	San Sebast. Curone.	3	8	10	12	4	818
13	Castelnuovo Scrivia.	51	94	85	64	75	7384	40	Sant'Agata Fossili.	6	18	11	12	12	853
14	Cerreto Grue.	10	9	5	8	470	41	Sardigliano.	3	2	5	11	11	358
15	Costa Vescovato.	3	18	10	13	7	834	42	Sarezzano.	11	20	17	14	15	1295
16	Cuquello.	5	2	5	5	258	43	Sorli.	5	8	4	3	10	493
17	Dernice.	6	15	20	12	7	914	44	Spineto.	5	8	7	10	9	611
18	Fabbrica Curone.	19	42	29	31	26	1753	45	Tortona.	114	254	272	179	194	14719
19	Porotondo.	5	12	5	7	4	251	46	Vargo.	7	6	2	4	4	297
20	Frascata.	1	7	7	8	5	352	47	Viguzzolo.	17	31	39	27	24	2386
21	Garbagna.	8	20	29	16	25	1469	48	Villalvernia.	10	18	14	19	8	1052
22	Gavazzana.	4	11	5	3	278	49	Villaromagnano.	3	5	11	10	8	651
23	Gremiasco.	10	13	10	16	7	856	50	Volpedo.	12	24	28	26	16	1459
24	Gropp.	3	4	5	8	5	267	51	Volpellino.	2	6	9	2	6	286
25	Guazzora.	6	14	10	5	12	726								
26	Isola Sant'Antonio.	9	23	20	12	10	1420								
27	Malvino.	1	6	5	4	6	389								
									TOTALE	530	1056	1031	804	841	66741

PROVINCIA DI ANCONA.

CIRCONDARIO UNICO DI ANCONA.

1	Agugliano.	21	79	55	46	55	2924	15	Cupramontana.	34	97	110	80	77	4749
2	Ancona.	398	791	764	810	688	47934	16	Fabriano.	156	353	331	232	270	17601
3	Arechia.	92	210	195	114	154	9167	17	Falconara Marittima.	48	93	92	81	94	4756
4	Barbara.	17	21	25	17	17	1312	18	Filottrano.	79	170	178	128	137	8494
5	Belvedere Ostrense.	20	49	32	28	47	2553	19	Genga.	38	73	65	31	50	3476
6	Camerano.	31	79	71	69	62	3788	20	Jesi.	149	343	380	383	318	19657
7	Camerata Picena.	16	17	18	17	26	902	21	Loreto.	83	128	114	125	119	7719
8	Castelbellino.	16	19	19	12	14	980	22	Majolati.	15	35	36	23	24	2112
9	Castelfidardo.	50	123	138	91	78	6523	23	Mergo.	15	25	22	13	12	894
10	Castelleone di Suasa.	25	41	40	34	37	1762	24	Monsano.	15	30	20	16	21	1765
11	Castelplanio.	32	61	63	46	39	2523	25	Montecarotto.	25	61	51	50	40	2821
12	Cerreto d'Esi.	24	45	34	24	32	2197	26	Montemarciano.	27	105	88	99	110	4585
13	Chiaravalle.	48	98	97	119	99	5164	27	Monterado.	10	27	27	19	17	1112
14	Corinaldo.	36	113	111	82	89	5808	28	Monte Roberto.	12	36	30	27	22	1647

TAVOLA I. — MOVIMENTO PER COMUNI.

Anno 1883.

Aquila degli Abruzzi.

CIRCONDARI E DISTRETTI — COMUNI	MATRIMONI	NATI		MORTI		POPOLAZIONE 31 dicembre 1883	CIRCONDARI E DISTRETTI — COMUNI	MATRIMONI	NATI		MORTI		POPOLAZIONE 31 dicembre 1883
		Maschi	Femmine	Maschi	Femmine				Maschi	Femmine			
29 Monte San Vito	32	82	65	65	49	3957	41 Rosora	14	31	22	21	22	1222
30 Montescuro	10	18	27	20	26	1369	42 San Marcello	17	34	39	26	27	1964
31 Morro d'Alba	15	45	34	21	41	2273	43 San Paolo di Jesi	6	26	22	19	10	1003
32 Numana	10	32	22	25	14	1966	44 Santa Maria Nuova	25	55	53	60	42	2676
33 Offagna	11	41	34	31	37	2197	45 Sassoferato	69	162	159	105	93	8039
34 Osimo	156	410	330	316	285	17674	46 Senigallia	184	382	359	364	359	22656
35 Ostra	44	126	128	122	118	6154	47 Serra de' Conti	24	46	54	26	27	2150
36 Ostra Vetere (già Monteno- tenovo)	33	60	58	55	50	3335	48 Serra San Quirico	34	98	82	53	65	4083
37 Paterno d'Ancona	9	20	23	18	13	1170	49 Sirolo	19	36	50	29	42	2686
38 Poggio San Marcello	15	40	34	25	17	1346	50 Staffolo	21	47	51	37	36	2543
39 Polverigi	21	46	58	38	58	2363	51 Tomba di Senigallia	10	28	31	25	25	1284
40 Ripe	23	48	52	49	49	2234							
							TOTALE	2334	5235	5053	4357	4253	271069

PROVINCIA DI AQUILA DEGLI ABRUZZI.

CIRCONDARIO DI AQUILA DEGLI ABRUZZI.

1 Acciaio	20	35	51	27	44	1966	26 Lucoli	26	57	64	66	43	2311
2 Aquila degli Abruzzi	131	936	358	242	224	18792	27 Montereale	58	116	97	99	100	5390
3 Arischia	19	33	27	30	35	1447	28 Navelli	18	46	36	32	31	2429
4 Bagno	27	59	54	55	42	2867	29 Ocre	11	19	23	8	17	1173
5 Barete	15	21	16	15	13	1270	30 Ofena	40	73	65	51	76	3527
6 Barisciano	49	85	91	41	55	3741	31 Paganica	59	123	109	88	88	5504
7 Bussi	17	36	48	25	20	1975	32 Pizzoli	55	83	79	44	73	3684
8 Cagnano Amiterno	28	38	57	24	32	2316	33 Poggio Picenze	14	23	13	25	18	1014
9 Calaseio	18	36	33	19	24	1458	34 Prata d'Ansidoia	23	35	27	30	24	1766
10 Camarda	28	81	79	67	83	3500	35 Preturo	14	28	41	15	26	1845
11 Campoosto	23	41	60	39	32	2184	36 Rocca di Cambio	7	14	15	8	13	736
12 Capestrano	39	73	72	44	51	3650	37 Rocca di Mezzo	27	60	61	27	29	2506
13 Capitignano	17	20	33	16	15	1313	38 Rojo Piano	14	32	23	22	25	1305
14 Caporciano	16	11	27	23	11	1080	39 San Demet. ne' Vestini	27	40	56	28	40	2818
15 Carapelle Calvisio	15	35	32	20	20	1801	40 San Pio delle Camere	11	25	16	26	16	1362
16 Castel del Monte	19	46	42	20	26	1777	41 Sant'Ensauro Forcon	18	22	17	8	9	1093
17 Castel di Jeri	10	20	25	19	24	1385	42 Santo Stef. di Sessano	12	19	20	20	20	1036
18 Castelvecchio Subequo	22	37	34	12	19	1913	43 Sassa	20	39	29	19	24	1952
19 Collepietro	10	32	30	20	15	1585	44 Scoppito	15	32	17	10	16	1595
20 Pagnano Alto	15	36	36	22	30	1968	45 Scinaro	11	22	29	16	18	1279
21 Pontecchio	13	28	24	27	23	1593	46 Tione	5	19	6	12	5	686
22 Fossa	10	23	23	11	19	1379	47 Tornimparte	30	54	42	32	30	2797
23 Gagliano Aterno	22	33	28	17	28	1720	48 Villa Sant' Angelo	12	12	8	10	8	622
24 Goriano Sicoli	14	35	38	38	38	1518							
25 Goriano Valli	11	28	32	28	23	1572							
							TOTALE	1135	2251	2234	1597	1695	113910

CIRCONDARIO DI AVEZZANO.

1 Ajelli	14	31	34	22	24	1948	20 Magliano de' Marsi	34	79	85	55	69	4383
2 Avezzano	61	128	119	92	86	7540	21 Massa d'Albe	38	77	59	46	46	4394
3 Balsorano	27	65	56	57	48	2914	22 Morino	14	39	33	19	34	1791
4 Bisegna	13	36	31	28	18	1100	23 Opi	9	27	26	14	9	681
5 Cantistro	8	23	28	14	10	1122	24 Ortona de' Marsi	42	79	47	57	38	2899
6 Capistrello	40	82	73	46	37	3653	25 Ortucchio	19	54	52	23	33	2007
7 Cappadocia	26	54	43	26	27	2140	26 Orvindoli	26	40	31	26	32	1833
8 Carsoli	74	103	107	72	60	5945	27 Pereto	30	74	58	32	34	3184
9 Castellafiume	11	33	36	28	23	1557	28 Pescasseroli	26	56	61	42	44	2071
10 Celano	55	142	150	109	106	8532	29 Pescina	92	163	159	99	113	7213
11 Cerchio	20	42	40	27	33	1949	30 Sante Marie	24	57	56	45	48	3202
12 Civita d'Antino	14	29	25	10	11	1492	31 S. Vinc. Valle Roveto	37	59	53	39	42	3496
13 Civitellarovento	10	43	38	25	24	2179	32 Scureola	36	80	88	57	73	3867
14 Cocullo	13	31	31	30	30	1384	33 Tagliacozzo	74	209	156	114	74	8238
15 Collaramele	12	36	33	17	24	1612	34 Trasacco	12	39	48	22	28	1917
16 Colledara	16	46	40	28	36	1726	35 Villavallelonga	30	37	34	24	26	1683
17 Gioja de' Marsi	22	60	81	45	54	2777							
18 Lecce ne' Marsi	9	37	26	18	12	1549							
19 Luco ne' Marsi	11	89	57	45	42	3833							
							TOTALE	999	2270	2094	1444	1448	107811

TAVOLA I. — MOVIMENTO PER COMUNI.

Anno 1883.

Ascoli Piceno.

CIRCONDARI E DISTRETTI — COMUNI	MATRIMONI	NATI		MORTI		POPOLAZIONE 31 dicembre 1883	CIRCONDARI E DISTRETTI — COMUNI	MATRIMONI	NATI		MORTI		POPOLAZIONE 31 dicembre 1883
		Maschi	Femmine	Maschi	Femmine				Maschi	Femmine			

PROVINCIA DI ASCOLI PICENO.

CIRCONDARIO DI ASCOLI PICENO.

1	Acquasanta	51	101	108	43	50	6221	17	Montalto delle Marche	30	54	59	38	45	3378
2	Acquaviva Picena	13	64	41	19	21	2180	18	Montedinove	11	26	22	16	24	1168
3	Amandola	46	86	78	47	51	4888	19	Montefortino	14	41	37	26	26	2528
4	Appignano del Tronto	11	30	33	29	22	1802	20	Montegalfo	23	47	34	16	30	2346
5	Arquata del Tronto	45	102	92	54	58	4557	21	Montemonaco	9	27	24	16	11	1555
6	Ascoli Piceno	152	359	369	265	305	23536	22	Montepanzone	27	87	80	34	37	4044
7	Carassai	20	41	39	23	31	1966	23	Offida	33	108	112	46	51	5139
8	Castel di Lama	15	47	38	15	19	1940	24	Palma: o	3	7	11	3	7	601
9	Castignano	26	66	77	39	36	3298	25	Rocca del Fluvione	14	62	37	46	32	3104
10	Castorano	14	17	12	21	19	1107	26	Rotella	11	39	35	23	24	2282
11	Colli del Tronto	17	22	16	20	10	1314	27	S. Benedetto del Tron.	63	125	118	64	58	7172
12	Comunanza	17	50	42	20	38	3112	28	Spinetoli	18	52	34	26	22	2210
13	Folignano	13	36	29	18	23	2054	29	Venarotta	14	39	36	13	33	2732
14	Force	30	55	46	26	35	2983								
15	Maltignano	12	19	21	11	11	1090								
16	Monsampolo del Tronto	25	38	45	23	31	2286								
									TOTALE	777	1847	1725	1031	1160	102573

CIRCONDARIO DI FERMO.

1	Altidona	14	26	24	12	16	1275	24	Monterubbiano	23	57	52	27	39	3667
2	Belmonte Piceno	15	27	21	26	27	1071	25	Monte S. Pietrangeli	14	45	39	14	19	2275
3	Camposilone	11	39	21	15	20	1521	26	Monte S. Pietro Mo- ricio	8	8	14	8	12	556
4	Cossignano	5	34	29	21	20	1555	27	Monte Urano	27	62	63	27	31	2397
5	Cupra Marittima	11	32	32	23	27	2240	28	Monte Vidon Combatte	9	18	13	6	10	1032
6	Falerone	37	81	89	45	49	4255	29	Monte Vidon Corrado	12	30	23	19	23	1340
7	Fermo	124	327	295	286	272	18488	30	Montotone	14	40	21	27	14	1724
8	Francavilla d'Ete	10	22	30	6	14	1302	31	Ortezzano	7	13	11	9	9	813
9	Grottammare	32	65	59	34	45	3802	32	Pedaso	3	15	13	7	5	758
10	Grottazzolina	23	34	20	24	18	1576	33	Petritoli	20	59	48	35	43	2896
11	Lapedona	12	23	25	20	21	1317	34	Ponzano di Fermo	17	26	24	17	18	1448
12	Magliano di Tenna	10	23	15	15	12	1063	35	Porto San Giorgio	37	72	69	45	52	3879
13	Massa Fermana	10	31	22	22	15	1489	36	Rapagnano	12	29	25	14	11	1465
14	Massignano	16	27	34	17	23	1902	37	Ripatransone	49	101	120	78	83	6284
15	Montappone	14	54	54	40	30	2368	38	Santa Vittoria in Ma- tenano	17	38	41	19	16	2226
16	Monte Falcone App.	16	27	38	22	16	2034	39	Sant'Elpidio a Mare	97	175	151	91	88	9941
17	Montefiore dell'Aso	26	54	33	14	24	2313	40	Servigiano	20	29	37	22	12	2241
18	Monte Giberto	9	23	19	13	15	1259	41	Torre San Patrizio	10	21	20	13	7	1127
19	Monte Giorgio	50	115	121	67	84	6154								
20	Montegranaro	39	81	83	46	67	4387								
21	Monteleone di Fermo	13	38	31	15	26	1468								
22	Montelparo	6	31	26	15	10	1434								
23	Monte Rinaldo	11	11	15	11	10	846								
									TOTALE	910	2063	1920	1287	1353	111188

PROVINCIA DI AVELLINO.

(Principato Ulteriore).

CIRCONDARIO DI ARIANO DI PUGLIA.

1	Accadia	39	114	114	88	75	4733	15	Montecalvo Irpino	49	105	86	81	72	4424
2	Anzano degli Irpini	40	77	77	52	56	2865	16	Monteleone di Puglia	27	112	85	77	63	3964
3	Ariano di Puglia	152	373	342	211	191	14923	17	Orsara Dauno Irpina	45	144	142	93	114	5684
4	Bonito	39	92	91	65	64	3933	18	San Nicola Baronia	4	30	11	16	14	990
5	Carife	26	43	57	41	29	2352	19	San Sossio	25	58	54	41	32	2314
6	Casalbore	29	50	36	29	24	2104	20	Sant'Arcangelo Trim.	6	29	17	17	19	1160
7	Castel Baronia	13	31	38	25	16	1784	21	Savignano di Puglia	39	110	98	69	78	3928
8	Flumeri	16	35	33	34	33	1652	22	Taurasi	25	38	43	20	31	2406
9	Fontanarosa	14	43	50	35	41	2993	23	Trevico	33	107	116	79	88	3912
10	Greci	42	84	78	66	51	3886	24	Vallata	45	74	86	87	86	3618
11	Grottaminarda	46	87	85	58	39	5279	25	Villanova del Battista	26	52	46	39	32	2061
12	Melito Valle Bonito	18	25	35	26	28	1813	26	Zungoli	23	49	53	38	25	2364
13	Mirabella Eclano	54	130	127	68	61	7087								
14	Montaguto	13	59	54	26	40	2182								
									TOTALE	888	2151	2054	1481	1402	94397

TAVOLA I. — MOVIMENTO PER COMUNI.

Anno 1883.

Bari delle Puglie.

CIRCONDARI E DISTRETTI — COMUNI	MATRIMONI	NATI		MORTI		POPOLAZIONE 31 dicembre 1883	CIRCONDARI E DISTRETTI — COMUNI	MATRIMONI	NATI		MORTI		POPOLAZIONE 31 dicembre 1883
		Maschi	Femmine	Maschi	Femmine				Maschi	Femmine	Maschi	Femmine	

PROVINCIA DI BARI DELLE PUGLIE.

(Terra di Bari).

CIRCONDARIO DI ALTAMURA.

1	Alberobello	76	166	142	73	94	6043	7	Grumo Appula	81	268	234	137	154	9771
2	Altamura	170	450	409	296	279	20500	8	Noci	65	243	198	114	125	10297
3	Binetto	9	38	24	16	19	1231	9	Santeramo in Colle	90	308	276	184	196	11516
4	Cassano delle Murge	39	102	118	81	71	5070	10	Toritto	63	155	178	106	95	6789
5	Gioia del Colle	214	449	449	267	280	17705								
6	Gravina in Puglia	186	433	401	280	263	17384								
									TOTALE	994	2612	2429	1554	1576	106306

CIRCONDARIO DI BARI DELLE PUGLIE.

1	Acquaviva delle Fonti	74	207	214	162	179	8659	18	Loseto	14	20	28	18	22	855
2	Bari delle Puglie	459	1136	1113	782	814	62219	19	Modugno	113	219	262	152	152	10277
3	Bitetto	59	131	117	146	137	5810	20	Mola di Bari	117	310	299	186	188	12757
4	Bitonto	203	599	531	502	561	26778	21	Monopoli	158	352	349	240	216	21471
5	Bitritto	55	92	87	61	52	3917	22	Montrone	25	71	52	27	37	3140
6	Canneto di Bari	35	72	73	42	44	3615	23	Noicattaro	64	174	183	104	109	7708
7	Capurso	54	96	100	61	85	4079	24	Palo del Colle	92	234	222	155	159	10646
8	Carbonara di Bari	59	216	198	118	107	6331	25	Palignano a Mare	80	153	165	8	81	8062
9	Casamassima	64	190	155	112	92	7530	26	Putignano	119	315	281	170	175	12495
10	Castellana	75	194	172	103	121	9656	27	Rutigliano	75	185	174	120	105	7868
11	Ceglie del Campo	33	70	61	39	25	2879	28	San Michele di Bari	48	96	104	62	61	4723
12	Cellammare	7	17	14	14	14	893	29	San Nicandro di Bari	59	161	143	100	122	6057
13	Cisternino	80	140	141	84	71	6238	30	Triggiano	86	199	205	135	148	8676
14	Conversano	115	246	253	193	170	12344	31	Turi	58	130	115	118	87	6263
15	Fasano	135	275	261	187	217	18263	32	Valenzano	42	99	91	79	85	4330
16	Giovinazzo	86	213	208	108	104	10203								
17	Locorotondo	81	149	172	80	71	7528								
									TOTALE	2824	6791	6513	4468	4611	322270

CIRCONDARIO DI BARLETTA.

1	Andria	337	901	840	519	522	38727	8	Ruvo di Puglia	165	464	454	353	325	18593
2	Barletta	342	758	815	543	533	34311	9	Spinazzola	139	294	237	270	244	10815
3	Bisceglie	228	528	476	296	315	24779	10	Terlizzi	174	483	468	467	479	20894
4	Canosa di Puglia	200	454	482	255	262	19663	11	Trani	247	570	557	356	356	26486
5	Corato	322	836	829	374	347	32349								
6	Minervino Murge	161	404	368	257	241	15562								
7	Molfetta	307	695	678	422	430	31118								
									TOTALE	2622	6387	6204	4112	4054	273297

PROVINCIA DI BELLUNO.

DISTRETTO DI AGORDO.

1	Agordo	17	57	43	45	48	3072	9	Rocca Pietore	9	42	46	40	38	2020
2	Alleghe	9	30	22	43	38	1350	10	San Tommaso	8	30	27	26	19	1304
3	Cencenighe	10	30	21	22	19	1550	11	Taibon	8	27	31	33	17	1763
4	Falceda	4	38	42	21	22	2754	12	Vallada	6	21	16	18	11	1151
5	Forno di Canale	12	28	28	20	0	1605	13	Voltago	8	22	15	15	10	1045
6	Gosaldo	12	39	39	30	39	2165								
7	La Valle	22	20	36	18	18	1609								
8	Rivamonte	12	23	35	31	30	1793								
									TOTALE	142	407	401	362	329	23161

TAVOLA I. — MOVIMENTO PER COMUNI.

Anno 1883.

Belluno.

CIRCONDARI E DISTRETTI — COMUNI					MATRIMONI	NATI		MORTI		POPOLAZIONE 31 dicembre 1883	CIRCONDARI E DISTRETTI — COMUNI					MATRIMONI	NATI		MORTI		POPOLAZIONE 31 dicembre 1883
Maschi	Femmine	Maschi	Femmine	Maschi		Femmine	Maschi	Femmine	Maschi		Femmine	Maschi	Femmine	Maschi	Femmine		Maschi	Femmine			

DISTRETTO DI AURONZO.

1	Auronzo	10	60	56	45	43	4249	7	S. Nicolò di Comelico	4	5	13	7	11	589
2	Comelico Inferiore	17	47	52	22	41	2482	8	San Pietro Cadore	15	32	24	27	19	2135
3	Comelico Superiore	12	69	71	53	54	3601	9	Sappada	1	14	17	12	9	1205
4	Danta	1	13	11	7	7	579	10	Vigo	12	48	37	24	23	2296
5	Lorenzago	3	20	21	10	9	1101								
6	Lozzo Cadore	18	39	23	20	16	1746		TOTALE	93	337	325	227	232	19985

DISTRETTO DI BELLUNO.

1	Belluno	111	261	261	200	187	15956	8	Puos d'Alpago	16	31	21	9	12	1602
2	Chies d'Alpago	5	33	27	16	15	1512	9	Sedico	25	79	76	56	44	3996
3	Farra d'Alpago	8	32	32	22	14	2023	10	Sospirolo	18	65	54	32	38	3180
4	Limana	5	43	39	19	15	2195	11	Tambre d'Alpago	6	30	27	13	22	1836
5	Mel	41	107	106	62	65	6648	12	Trichiana	6	47	59	35	50	2657
6	Pieve d'Alpago	9	37	35	23	16	1930								
7	Ponte nell'Alpi	37	78	76	52	50	3901		TOTALE	287	843	813	539	528	47436

DISTRETTO DI FELTRE.

1	Alano di Piave	25	43	56	27	34	3029	7	S. Gregorio nelle Alpi	12	28	34	23	12	1772
2	Cesio Maggiore	23	82	84	32	36	4126	8	Santa Giustina	24	84	68	52	31	4412
3	Feltre	86	214	202	175	156	12809	9	Seren	36	87	73	45	36	4096
4	Lentiai	18	59	48	25	17	2910	10	Vas	10	21	22	12	14	1167
5	Pedavena	17	58	43	33	28	2728								
6	Quero	7	45	41	34	29	2331		TOTALE	258	721	671	458	393	39380

DISTRETTO DI FONZASO.

1	Arsiè	31	138	138	83	79	6894	4	Sovramonte	27	70	57	40	37	3194
2	Fonzaso	21	96	92	46	60	4576								
3	Lamon	39	102	120	54	64	3590		TOTALE	118	406	407	223	240	18254

DISTRETTO DI LONGARONE.

1	Castello Lavazzo	12	28	38	17	15	1998	5	Soverzene	3	3	3	3	5	267
2	Forno di Zoldo	28	94	78	75	67	4005								
3	Longarone	28	57	59	22	42	3436								
4	S. Tiziano di Goimna	11	30	38	13	18	1708		TOTALE	82	212	216	130	147	11414

DISTRETTO DI PIEVE DI CADORE.

1	Borea	9	19	10	16	15	1138	8	San Vito del Cadore	7	15	17	17	14	1525
2	Calalzo	10	26	14	12	18	1205	9	Selva Bellunese	9	21	11	13	6	925
3	Cibiana	7	21	16	7	9	1143	10	Valle di Cadore	20	41	30	24	29	2366
4	Domegge	26	31	34	18	26	2282	11	Vodo	7	26	25	24	24	1995
5	Ospitale	6	23	13	16	5	934	12	Zoppè	2	12	8	4	11	426
6	Perarolo	14	22	34	19	24	1608								
7	Pieve di Cadore	27	64	67	47	43	3489		TOTALE	144	321	279	217	224	19036

TAVOLA I. — MOVIMENTO PER COMUNI.

Anno 1883.

Benevento.

CIRCONDARI E DISTRETTI — COMUNI	MATRIMONI	NATI		MORTI		POPOLAZIONE 31 dicembre 1883	CIRCONDARI E DISTRETTI — COMUNI	MATRIMONI	NATI		MORTI		POPOLAZIONE 31 dicembre 1883
		Maschi	Femmine	Maschi	Femmine				Maschi	Femmine	Maschi	Femmine	

PROVINCIA DI BENEVENTO.

CIRCONDARIO DI BENEVENTO.

1	Airola	49	91	74	73	59	5,03	19	Montesarchio	66	122	156	119	92	7,262
2	Apice	37	81	67	58	46	4,238	20	Paduli	44	66	81	50	49	3,771
3	Apollosa	11	27	39	13	20	1,866	21	Pago Veiano	27	53	42	21	22	2,451
4	Arpaise	7	32	34	23	22	1,586	22	Pannarano	24	59	64	35	38	2,715
5	Arpaja	18	38	32	16	14	1,400	23	Paolisi	19	27	28	23	35	1,936
6	Benevento	196	466	426	289	287	22,359	24	Paupisi	15	41	31	26	14	1,401
7	Bonea	16	31	32	23	33	1,675	25	Pescolamazza	23	55	57	43	57	2,487
8	Bucciano	21	23	18	13	16	1,249	26	Pietra Elcina	33	90	78	66	71	3,848
9	Buonalbergo	38	74	70	53	49	3,279	27	S. Giorg. la Montagna	22	39	40	18	25	2,707
10	Campoli del Monte	8	12	19	4	7	593	28	San Leucio	31	63	77	34	41	2,853
	Taburno	8	12	19	4	7	593	29	San Martino Sannito	11	32	42	20	26	1,767
11	Castelpoto	21	60	27	32	19	1,596	30	San Nazzaro e Calvi	29	50	54	31	9	2,604
12	Cautano	11	31	28	22	13	1,286	31	San Nicola Manfredi	17	49	38	18	25	2,054
13	Ceppaloni	27	69	60	32	18	3,403	32	Sant'Angelo a Cupolo	29	70	67	39	40	3,023
14	Foglianise	23	37	35	17	29	1,923	33	Tocco Gaudio	19	38	20	23	18	1,543
15	Forchia	16	26	19	14	20	985	34	Torrecoiso	19	46	39	25	30	2,095
16	Fragneto l'Abate	26	42	45	35	48	2,070	35	Vitulano	31	61	52	34	41	2,903
17	Fragneto Monforte	26	43	41	41	38	2,141		TOTALE	1,059	2,208	2,097	1,438	1,407	107,092
18	Mojano	44	64	65	45	36	3,000								

CIRCONDARIO DI CERRETO SANNITA.

1	Amorosi	11	34	26	16	22	1,975	13	Morecone	79	151	166	103	125	7,576
2	Campolattaro	23	51	39	35	29	1,856	14	Pietraraja	22	37	30	34	28	2,087
3	Casalduni	39	84	77	45	57	3,798	15	Pontelandolfo	51	109	103	82	84	5,042
4	Castelvenero	8	18	13	17	16	921	16	San Lorenzello	18	55	37	39	31	2,110
5	Cerreto Sannita	48	104	102	77	81	5,413	17	San Lorenzo Maggiore	18	35	44	32	41	2,184
6	Cusano Mutri	42	97	70	64	62	4,345	18	San Lupo	11	42	36	31	33	1,817
7	Durazzano	15	35	27	31	29	1,839	19	San Salvat. Telesino	32	73	51	43	52	3,112
8	Faicchio	26	61	61	45	31	4,003	20	Sant'Agata de' Goti	64	139	130	133	147	8,327
9	Frasso Telesino	40	76	79	66	74	4,093	21	Sassinoro	13	35	30	26	27	1,763
10	Guardia Sanframondi	34	89	88	74	93	4,942	22	Solopaca	47	103	95	84	73	5,076
11	Limatola	9	37	40	24	28	2,142		TOTALE	668	1,519	1,398	1,149	1,207	77,442
12	Melizzano	18	54	54	48	44	3,001								

CIRCONDARIO DI S. BARTOLOMMEO IN GALDO.

1	Baselice	38	83	88	37	36	4,026	10	Molinara	21	57	72	37	33	2,670
2	Castelfranco in Misc.	29	96	87	46	63	4,265	11	Montefalcone di Val Fortore	30	65	78	64	55	3,327
3	Castelpagano	19	65	58	54	48	2,948	12	Reino	12	30	25	16	21	1,054
4	Castelvetero in Val Fortore	44	93	106	43	53	4,178	13	San Bartol. in Galdo	79	206	200	104	100	8,082
5	Cercemaggiore	34	69	73	54	65	4,103	14	San Giorgio la Molara	46	89	117	124	135	4,786
6	Circello	41	68	69	45	37	2,911	15	San Marco dei Cavoti	51	124	101	75	82	5,117
7	Colle Sannita	40	116	104	64	79	5,481	16	Santa Croce di Morcone	51	90	95	85	82	4,302
8	Fojano di Val Fortore	22	52	45	33	38	2,143		TOTALE	563	1,321	1,334	896	938	60,223
9	Ginestra de' Schiavoni	6	18	16	15	11	830								

PROVINCIA DI BERGAMO.

CIRCONDARIO DI BERGAMO.

1	Adrara San Martino	17	44	50	19	30	2,165	9	Alzano di Sopra	3	7	16	10	12	604
2	Adrara San Rocco	6	17	11	13	18	775	10	Alzano Maggiore	17	33	33	27	47	2,530
3	Albano Sant'Alessand.	7	23	17	18	8	873	11	Ambivere	6	12	12	8	4	772
4	Albegno	5	16	15	7	12	662	12	Averara	7	7	8	5	5	420
5	Albino	35	98	78	59	49	3,528	13	Aviatico	4	14	11	5	8	629
6	Almè	8	22	28	15	17	861	14	Azzano San Paolo	9	18	15	16	18	992
7	Almenno San Bartol.	18	39	48	25	27	2,375	15	Baresi	3	6	4	6	2	225
8	Almenno San Salvat.	12	36	34	28	29	1,980	16	Barzana	2	9	10	9	15	427

TAVOLA I. — MOVIMENTO PER COMUNI.

Anno 1883.

Bergamo.

CIRCONDARI E DISTRETTI — COMUNI	MATRIMONI	NATI		MORTI		POPOLAZIONE 31 dicembre 1883	CIRCONDARI E DISTRETTI — COMUNI	MATRIMONI	NATI		MORTI		POPOLAZIONE 31 dicembre 1883
		Maschi	Femmine	Maschi	Femmine				Maschi	Femmine			
											Maschi	Femmine	
168 Tavernola Bergam.	1	21	16	16	8	776	183	13	6	5	5	566	
169 Telgate	11	27	34	19	21	1393	184	13	10	17	15	684	
170 Terno	12	25	28	12	14	1318	185	7	20	13	9	718	
171 Torre Boldone	9	29	25	15	18	1155	186	2	12	13	11	612	
172 Torre de' Busi	7	34	28	26	19	1662	187	6	21	13	11	744	
173 Torre de' Roveri	4	22	8	10	5	557	188	16	49	43	28	2281	
174 Trabucchio	2	2	2	3	1	109	189	10	22	31	16	1354	
175 Trescore Balneario	24	78	79	47	41	3202	190	6	23	33	20	1087	
176 Treviolo	10	32	24	14	16	1133	191	8	26	23	9	1054	
177 Vall'Alta	13	25	28	19	21	1433	192	7	27	25	10	947	
178 Valleve	1	3	3	1	1	187	193	17	35	24	27	1291	
179 Valnegra	2	10	11	6	2	371	194	12	38	45	24	2073	
180 Valsecca	4	17	9	7	3	630							
181 Valtesse	11	29	20	15	14	1275							
182 Valtorta	2	15	13	22	12	798							
							TOTALE . . .	1721	4715	4423	2238	3268	230393

CIRCONDARIO DI CLUSONE.

1 Ardesio	9	39	35	27	22	2050	31	4	16	15	8	8	861
2 Azzone	3	9	10	6	5	832	32	6	2	2	3	2	262
3 Barzizza	4	8	8	2	4	371	33	9	16	11	7	6	614
4 Bizzano	5	7	8	5	10	391	34	4	17	12	12	7	769
5 Bondione	5	5	12	4	6	443	35	6	14	8	2	5	473
6 Bossico	6	12	15	8	14	567	36	3	5	6	7	1	349
7 Casnigo	24	34	29	14	8	1816	37	4	15	14	17	10	953
8 Castione della Preso-							38	17	28	17	20	10	1149
lana	20	30	27	20	14	1244	39	3	18	12	11	7	662
9 Castro	3	13	15	2	5	558	40	3	8	9	4	6	398
10 Cazzano Sant'Andrea	3	10	13	5	1	393	41	1	10	9	6	2	274
11 Cene	1	13	22	6	12	955	42	1	9	10	5	7	375
12 Cerete	5	17	15	10	16	884	43	4	14	15	7	13	534
13 Clusone	30	88	77	66	54	3945	44	5	14	14	9	12	771
14 Collere	6	8	9	9	4	687	45	4	10	7	4	9	564
15 Colzate	1	7	10	2	6	669	46	8	15	17	7	7	890
16 Endine	6	24	14	8	10	1096	47	10	26	32	11	19	1251
17 Esmate	1	5	4	5	4	284	48	18	30	25	13	8	1497
18 Fino del Monte	5	12	17	2	4	512	49	1	7	3	2	2	297
19 Fiorano al Serio	6	10	15	8	10	500	50	1	10	15	6	12	815
20 Piumenero	2	4	2	3	2	285	51	3	14	8	4	7	572
21 Fonteno	6	10	7	6	4	480	52	16	40	40	21	26	2009
22 Gandellino	4	21	26	11	9	1307	53	8	8	5	6	7	383
23 Gandino	21	78	70	42	59	3764	54	3	10	8	5	6	510
24 Gazzaniga	18	50	43	38	29	2134	55	22	55	65	39	32	2498
25 Gorno	8	17	19	7	15	932	56	5	21	14	8	18	1072
26 Gromo	9	13	10	6	5	809	57	11	51	40	20	20	1951
27 Leffe	12	27	40	19	22	1745	58	1	5	2	6	5	259
28 Lizzola	2	6	15	5	6	611							
29 Lovere	22	45	51	23	29	2994							
30 Monasterolo del Cast.	4	13	8	10	9	583							
							TOTALE . . .	415	1127	1081	648	673	56853

CIRCONDARIO DI TREVIGLIO.

1 Antegnate	15	46	34	31	28	2214	15	15	31	17	19	19	1554
2 Arcene	4	39	27	13	21	1905	16	6	19	22	14	15	842
3 Arsago	12	32	26	22	13	1145	17	6	15	19	8	21	730
4 Bagnatica	5	29	26	11	13	1304	18	8	36	32	18	25	1440
5 Barbata	9	9	9	3	6	477	19	18	53	44	45	40	2276
6 Bariano	14	27	25	15	16	1399	20	25	75	58	56	56	3156
7 Boltiere	9	27	27	16	20	1417	21	11	24	21	14	9	1048
8 Brusaporto	16	53	65	50	57	3113	22	9	28	21	14	15	1026
9 Brusaporto	8	15	17	6	4	769	23	21	55	52	38	36	2540
10 Calcinato	26	57	46	39	48	2477	24	15	63	64	53	49	2769
11 Calcio	50	65	63	44	58	3422	25	4	11	11	8	12	700
12 Calvenzano	10	38	34	23	17	1747	26	16	58	45	41	43	2777
13 Canonica d'Adda	16	39	42	32	35	1901	27	9	25	19	16	7	1101
14 Caravaggio	72	183	151	122	115	8157	28	19	30	33	33	32	1612

TAVOLA I. — MOVIMENTO PER COMUNI.

Anno 1883.

Bologna.

CIRCONDARI E DISTRETTI — COMUNI	MATRIMONI	NATI		MORTI		POPOLAZIONE 31 dicembre 1883	CIRCONDARI E DISTRETTI — COMUNI	MATRIMONI	NATI		MORTI		POPOLAZIONE 31 dicembre 1883
		Maschi	Femmine	Maschi	Femmine				Maschi	Femmine	Maschi	Femmine	
		29 Grassobbio.	3	24	11				15	13	740	43 Pognano.	
30 Isso.	2	8	7	6	5	318	44 Pontirolo Nuovo.	26	47	32	24	27	1849
31 Levate.	12	19	25	22	18	1276	45 Pumenengo.	10	29	28	29	29	1507
32 Lurano.	9	22	15	9	18	1143	46 Romano di Lombardia	47	104	93	99	115	4914
33 Mariano al Brembo.	1	10	10	11	7	674	47 Sabbio Bergamasco.	5	15	7	15	9	460
34 Martinengo.	35	102	108	76	81	5937	48 Spirano.	13	56	45	44	46	2124
35 Misano di Gera d'Adda	10	24	17	10	10	1152	49 Torre Pallavicina.	9	28	19	28	29	1568
36 Morengo.	8	28	22	14	13	1127	50 Treviglio.	84	303	289	195	204	13629
37 Mornico al Serio.	10	33	42	29	39	1709	51 Urgnano.	31	76	84	57	68	3999
38 Mozzanica.	9	30	36	15	16	1481	52 Verdellino.	12	27	31	18	19	1105
39 Osio Sopra.	7	21	13	22	16	1097	53 Verdello.	12	37	46	37	37	2171
40 Osio Sotto.	13	47	49	40	33	2013	54 Zanica.	16	42	32	31	33	2119
41 Pagazzano.	12	18	21	8	11	1126							
42 Palosco.	21	33	44	25	28	1901							
							TOTALE	839	2379	2192	1689	1765	111900

PROVINCIA DI BOLOGNA.

CIRCONDARIO DI BOLOGNA.

1 Anzola dell'Emilia.	34	78	84	43	51	4168	22 Molinella.	63	174	197	154	155	11512
2 Argelato.	25	78	74	45	32	4269	23 Monghidoro.	28	95	100	70	57	5484
3 Baricella.	25	95	95	68	75	5867	24 Monterenzio.	19	71	55	32	29	3276
4 Bazzano.	21	52	54	46	31	3139	25 Monte San Pietro.	25	71	43	26	33	3842
5 Bologna.	833	1633	1604	1839	1605	122887	26 Montevoglio.	18	60	48	40	31	2795
6 Borgo Panigale.	26	69	75	53	41	4730	27 Monzuno.	28	102	91	66	55	4704
7 Budrio.	118	268	232	201	190	16637	28 Ozzano dell'Emilia.	38	76	74	40	35	4268
8 Cal'erara di Reno.	28	62	72	38	30	4331	29 Pianoro.	41	128	106	63	73	6254
9 Casalcechio di Reno.	24	44	46	26	30	2841	30 Praduro e Sasso.	65	144	146	74	72	8179
10 Castelfranco dell'Em.	70	227	234	165	141	12731	31 Sala Bolognese.	30	81	75	41	27	3782
11 Castello d'Argile.	37	63	54	26	43	3647	32 San Giorgio di Piano.	29	77	86	46	34	4504
12 Castello di Serravalle.	21	57	54	18	37	2895	33 San Giov. in Persiceto	110	268	277	215	208	15146
13 Castel Maggiore.	43	71	77	51	50	4727	34 San Lazzaro di Savena	35	104	98	69	72	5525
14 Castenaso.	52	87	70	26	41	4341	35 San Pietro in Casale.	58	170	138	101	86	8762
15 Crespellano.	48	88	99	46	50	5110	36 Sant'Agata Bolognese.	36	79	75	50	43	3947
16 Crevalcore.	46	198	196	112	96	10889	37 Santa Maria in Duno.	29	77	60	43	38	4402
17 Galliera.	31	80	64	33	32	4235	38 Savigno.	35	86	81	69	65	4920
18 Granarolo dell'Emilia	30	94	75	44	33	4728	39 Zola Predosa.	41	103	92	64	57	5354
19 Lojano.	32	96	94	60	77	5559							
20 Malalbergo.	17	95	89	68	46	4865							
21 Minerbio.	55	128	106	107	113	7363							
							TOTALE	2314	5629	5390	4398	3994	346615

CIRCONDARIO D'IMOLA.

1 Casal Fiumanese.	30	76	63	53	41	3609	5 Imola.	246	461	474	513	480	29331
2 Castel Guelfo di Bol.	27	69	53	51	38	3123	6 Medicira.	71	200	197	148	133	12269
3 Castel S. Pietro dell'Emilia.	124	244	212	196	149	12570	7 Mordano.	15	47	44	35	54	3192
4 Dozza.	11	34	44	34	51	2604							
							TOTALE	524	1131	1087	1030	946	66698

CIRCONDARIO DI VERGATO.

1 Bagni della Porretta.	28	74	62	38	31	3435	8 Grizzana.	85	82	70	60	70	4319
2 Camugnano.	32	103	95	80	67	4641	9 Lizzano in Belvedere.	30	107	91	48	50	3405
3 Casio e Casola.	25	64	68	34	49	3289	10 Marzabotto.	36	87	93	53	55	4526
4 Castel d'Ajano.	17	73	66	58	73	3863	11 Piano del Vaglio.	20	73	76	53	53	4635
5 Castiglion dei Pepoli.	30	111	102	64	72	4932	12 Vergato.	37	101	88	95	102	5216
6 Gaggio Montano.	31	101	86	72	64	4334							
7 Granaglione.	30	91	70	74	62	3989							
							TOTALE	351	1067	967	729	748	50584

TAVOLA I. — MOVIMENTO PER COMUNI.

Anno 1883.

Brescia.

CIRCONDARI E DISTRETTI — COMUNI	MATRIMONI	NATI		MORTI		POPOLAZIONE 31 dicembre 1883	CIRCONDARI E DISTRETTI — COMUNI	MATRIMONI	NATI		MORTI		POPOLAZIONE 31 dicembre 1883
		Maschi	Femmine	Maschi	Femmine				Maschi	Femmine			

PROVINCIA DI BRESCIA.

CIRCONDARIO DI BRENO.

1	Anfurro	5	3	3	2	247	28	Lozio	8	20	8	11	14	927
2	Angolo	8	14	14	12	10	836	29	Maiegnò	12	33	33	19	15	1068
3	Artogne	10	21	18	19	18	1628	30	Malonno	8	37	36	25	24	2358
4	Berzo Demo.	3	18	11	11	16	1072	31	Mazzunno	6	6	3	2	375
5	Berzo Inferiore	1	12	13	10	13	653	32	Monno	4	10	8	7	15	910
6	Bienno	16	43	24	22	25	1869	33	Mù	2	19	12	12	7	933
7	Borno	22	48	53	25	29	2770	34	Niardo	7	17	19	11	16	872
8	Braone	5	8	4	5	490	35	Ono San Pietro	3	5	14	5	6	526
9	Breno	22	68	51	42	35	3322	36	Ossimo	10	18	21	13	12	998
10	Capo di Ponte	6	33	33	11	18	1960	37	Paisco	2	12	6	5	6	619
11	Cerveno	6	14	13	8	4	701	38	Paspardo	5	11	10	6	7	729
12	Ceto	4	21	16	10	7	1005	39	Piano Camuno	5	26	26	20	26	1584
13	Cevo	8	22	24	21	16	1233	40	Pisogne	27	87	66	52	34	4037
14	Cimbergo	14	22	16	8	7	899	41	Pontagna	3	5	5	2	3	236
15	Cividate Alpino	3	12	19	14	12	880	42	Ponte di Legno	9	23	34	18	22	1534
16	Cortenedolo	3	12	12	4	9	653	43	Prestine	6	14	11	6	4	683
17	Corteno	2	25	28	24	15	1623	44	Santicolo	10	5	6	4	337
18	Darfo	21	39	40	33	38	2155	45	Saviore	15	36	24	12	21	1346
19	Edolo	8	24	22	10	15	1783	46	Sellero	1	17	5	11	9	876
20	Erbanno	3	17	12	19	12	850	47	Sonico	7	27	22	15	12	1588
21	Esine	12	36	35	16	20	1725	48	Temù	5	6	6	4	8	410
22	Gianico	9	9	10	6	5	824	49	Terzano	3	6	4	3	2	202
23	Gorzone	1	8	7	3	4	507	50	Veza d'Oglio	7	34	29	16	16	1711
24	Grevo	7	22	20	14	11	986	51	Villa d'Allegno	3	5	5	..	3	330
25	Incodine	6	16	11	2	13	681	52	Vione	4	20	21	10	10	1330
26	Losine	6	13	17	18	11	825								
27	Losveno Grumello	1	4	8	4	10	357								
									TOTALE	358	1087	974	665	674	59053

CIRCONDARIO DI BRESCIA.

1	Aquafredda	10	7	15	8	16	917	37	Corticelle Pieve	2	15	18	7	4	882
2	Azzano Mella	6	21	20	12	16	1160	58	Corzano	13	24	23	29	12	1281
3	Bagnolo Mella	25	70	55	44	37	3528	39	Cosirano	11	22	20	12	10	784
4	Barbariga	10	27	7	16	13	1218	40	Dello	13	14	23	13	11	1341
5	Bedizzone	27	77	57	57	55	3681	41	Desenzano sul Lago	33	55	68	58	45	4272
6	Berlingo	5	14	20	11	15	983	42	Flero	7	13	25	13	21	1086
7	Borgosatollo	15	55	37	32	32	1946	43	Frontignano	4	10	4	12	6	446
8	Botticino Mattina	6	29	24	17	20	970	44	Gardone Val Trompia	13	46	59	37	30	2269
9	Botticino Sera	11	33	27	30	29	1828	45	Ghedi	28	62	51	57	56	3424
10	Bovegno	26	42	29	18	21	2103	46	Gussago	32	110	81	78	51	4589
11	Bovezzo	7	13	7	9	9	707	47	Inzino	7	17	19	14	16	707
12	Brandico	12	21	15	7	11	804	48	Irma	2	7	..	4	1	281
13	Brescia	401	867	821	1262	1174	60185	49	Iseo	15	42	38	30	24	2596
14	Brione	3	8	5	3	7	520	50	Lodrino	1	11	11	5	10	730
15	Brozzo	2	8	8	9	8	553	51	Legrato	9	18	26	23	15	1307
16	Caino	10	10	11	11	15	918	52	Lonato	58	116	100	101	82	6577
17	Cajonvico	8	8	6	4	11	725	53	Longhena	6	7	5	2	1	540
18	Calcinato	27	60	40	66	61	3561	54	Lumezzane Pieve	21	48	30	38	36	1685
19	Calvagese	8	16	30	12	14	1022	55	Lumezzane Sant'Apollonio	19	42	42	50	40	2232
20	Calvisano	27	63	51	46	43	3651	56	Maclodio	6	6	11	6	3	526
21	Camignone	4	15	12	10	8	670	57	Magno Sopra Inzino	4	5	4	2	..	349
22	Capriano del Colle	17	29	21	20	24	1375	58	Mairano	17	38	28	13	19	1599
23	Carcina	6	10	15	6	2	644	59	Marcheno	10	7	5	7	8	583
24	Carpenedolo	32	84	86	85	91	5196	59	Marmellino	7	14	12	11	7	733
25	Carzago	14	15	18	10	13	710	60	Marone	6	31	19	15	16	1380
26	Castegnato	12	32	36	29	23	1572	61	Mazzano	11	16	26	21	30	1409
27	Castel Mella	12	16	9	9	11	1049	62	Moniga	6	7	18	5	14	747
28	Castenedolo	37	75	60	50	51	3668	63	Montichiari	44	114	102	106	105	7306
29	Cellatica	10	28	38	20	26	1614	64	Monticello Brusati	9	18	19	13	11	1256
30	Cilliverghe	2	12	7	10	9	788	65	Montirone	9	14	18	11	14	858
31	Cimmo	2	13	15	3	13	723	66	Nave	15	48	44	35	37	2874
32	Cizzago	9	15	12	8	6	654	67	Nuvolato	4	12	19	10	14	1148
33	Collebeato	11	24	12	20	8	1205	68	Nuvolera	13	30	27	13	15	1327
34	Collio	12	45	44	30	19	2428	69	Ome	13	15	18	13	22	1586
35	Comezzano	6	18	12	19	18	742	70	Ospitaletto	20	51	46	30	37	2270
36	Concesio	20	30	34	22	11	1627	71							

TAVOLA I. — MOVIMENTO PER COMUNI.

Anno 1883.

Brescia.

CIRCONDARI E DISTRETTI — COMUNI	MATRIMONI	NATI		MORTI		POPOLAZIONE 31 dicembre 1883	CIRCONDARI E DISTRETTI — COMUNI	MATRIMONI	NATI		MORTI		POPOLAZIONE 31 dicembre 1883
		Maschi	Femmine	Maschi	Femmine				Maschi	Femmine			
72 Padenghe	11	24	25	21	15	1423	92 Sant' Eufemia della						
73 Paderno Franciacorta	7	15	18	6	11	808	Fonte	16	47	37	41	24	2487
74 Peschiera Maraglio . .	3	4	2	1	5	231	San Vigilio	9	21	27	16	13	954
75 Pezzaze	11	33	28	10	23	1497	San Zeno Naviglio . .	9	20	16	12	14	965
76 Pezzoro	3	3	6	234	Sarezze	21	41	34	26	31	2121
77 Pilzone	3	8	8	400	Serle	19	40	42	23	31	1848
78 Polavene	7	13	15	6	15	1017	Sermione	6	17	15	8	8	778
79 Poncarale	12	26	21	17	22	1361	Siviano	11	17	15	6	5	908
80 Pozzolenigo	23	28	26	21	31	2230	Sulzano	3	8	14	10	6	716
81 Provaglio d'Iseo	12	17	25	10	12	1412	Torbole Casaglia . . .	6	23	12	16	16	1177
82 Provezze	10	21	23	11	11	925	Travagliato	28	61	78	41	46	4045
83 Quinzanello	4	13	17	5	11	948	Trenzano	18	24	19	20	12	1726
84 Remedello Sopra	10	20	24	8	12	1440	Vello	1	4	2	2	3	257
85 Remedello Sotto	11	11	10	11	6	683	Villa Cogozzo	14	22	22	3	15	1148
86 Rezzato	16	42	32	29	24	2184	Virle Treponti	9	20	16	8	12	1093
87 Rivoltella	20	21	25	21	19	1709	Visano	3	11	26	14	12	984
88 Rodengo	7	18	19	15	20	1043	Zone	9	17	11	10	10	704
89 Roncadelle	8	26	22	27	26	1243							
90 Sajano	5	16	14	12	11	760							
91 Sale Marasino	13	25	28	32	26	1918							
							TOTALE	1724	3778	3549	3434	3322	222800

CIRCONDARIO DI CHIARI.

1 Aequalunga	3	12	10	5	10	712	22 Nigoline	4	10	7	3	8	496
2 Adro	25	48	47	36	37	2656	23 Oriano	3	20	14	16	6	898
3 Barco	3	8	5	8	3	388	24 Orzinuovi	48	126	110	92	98	6474
4 Borgonato	4	12	9	6	8	443	25 Orzivecchi	12	43	26	27	21	1814
5 Borgo San Giacomo . . .	15	41	44	27	36	2380	26 Padernello	5	16	16	17	21	970
6 Bornato	15	11	16	14	15	1137	27 Palazzolo sull'Oglio .	56	112	103	82	77	5099
7 Calino	4	11	10	11	14	692	28 Paratico	6	26	30	18	12	1156
8 Capriolo	12	43	32	28	28	2239	29 Passirano	9	25	23	34	18	1486
9 Castelcovati	10	29	19	20	19	1464	30 Pedergnaga	3	23	22	15	15	1096
10 Castrezzato	19	51	35	27	30	2448	31 Pompiano	6	24	16	20	18	1078
11 Cazzago San Martino . .	20	31	36	20	18	1770	32 Pontoglio	20	55	44	22	27	1988
12 Chiari	80	166	158	175	151	10476	33 Roccafranca	7	20	26	17	20	1336
13 Clusane sul Lago	16	21	8	14	832	34 Rovato	67	150	137	97	111	7880
14 Coccaglio	21	56	32	27	27	2402	35 Rudiano	15	31	37	23	26	1805
15 Cologne	26	40	33	20	20	1944	36 Scarpizzolo	6	16	2	5	1	473
16 Colombaro	9	10	18	7	12	628	37 Timoline	2	7	6	4	1	320
17 Cremerzano	2	7	8	6	5	433	38 Torbiato	3	10	9	7	6	576
18 Erbusco	26	75	49	35	33	3134	39 Urago d'Oglio	19	56	41	38	18	1941
19 Farfengo	4	11	6	13	10	625	40 Villachara	12	29	19	16	16	1237
20 Gerolamo	6	11	7	8	11	753							
21 Ludriano	8	18	16	7	8	722							
							TOTALE	615	1486	1299	1061	1029	76401

CIRCONDARIO DI SALÒ.

1 Agnosine	6	23	17	13	6	1122	23 Limone San Giovanni	3	12	5	2	11	543
2 Alone	1	3	1	2	3	163	24 Livemmo	6	4	4	5	350
3 Anfo	6	14	12	19	9	1072	25 Maderno	10	24	26	18	24	1701
4 Avenone	4	3	10	2	3	296	26 Manerba	16	33	28	13	17	1635
5 Bagolino	25	62	51	48	51	4012	27 Moscoline	4	8	16	8	11	876
6 Barghe	4	18	7	9	8	653	28 Mura	12	12	16	7	4	717
7 Bel Prato	2	4	7	1	2	278	29 Navono	1	7	4	4	4	440
8 Bione	12	26	23	13	13	1191	30 Nozza	3	10	9	5	6	631
9 Caccavero	4	13	2	4	7	446	31 Odolo	3	14	18	17	14	1082
10 Casto	3	6	8	4	2	506	32 Onodegno	7	10	10	9	11	765
11 Castrezzzone	3	6	2	5	1	470	33 Paitone	6	12	7	10	3	600
12 Comero	1	3	6	12	4	245	34 Polpenazze	7	17	31	20	17	1349
13 Degagna	4	7	9	8	8	709	35 Portese	5	8	12	4	8	674
14 Gardone Riviera	9	20	36	15	20	1443	36 Prandaglio	2	3	2	5	1	298
15 Gargnano	28	52	39	45	41	3958	37 Preseglie	8	21	12	13	16	1311
16 Gavardo	16	41	41	27	35	2415	38 Preseguo	2	3	9	2	5	315
17 Goglione Sopra	3	20	10	11	15	796	39 Provaglio Sopra . . .	2	3	5	1	4	406
18 Goglione Sotto	8	20	28	7	28	1069	40 Provaglio Sotto	2	7	5	2	3	442
19 Hano	3	18	11	11	9	778	41 Pugnago	3	15	7	9	6	783
20 Idro	4	26	13	9	10	933	42 Raffa	2	3	6	3	2	305
21 Lavenone	11	14	11	9	6	763	43 Sabbio Chiese	6	21	15	9	20	1271
22 Lervange	2	9	3	4	5	466	44 Salò	29	63	69	69	58	4581

TAVOLA I. — MOVIMENTO PER COMUNI.

Anno 1883.

Cagliari.

	CIRCONDARI E DISTRETTI — COMUNI	MATRIMONI	NATI		MORTI		POPOLAZIONE 31 dicembre 1883		CIRCONDARI E DISTRETTI — COMUNI	MATRIMONI	NATI		MORTI		POPOLAZIONE 31 dicembre 1883
			Maschi	Femmine	Maschi	Femmine					Maschi	Femmine			
45	San Felice di Scovolo	5	22	15	6	3	1071	53	Vallio	5	12	7	6	5	580
46	Sojano del Lago . . .	2	11	7	7	3	451	54	Vestone	8	29	18	15	15	1303
47	Sopraponte	10	12	10	10	7	733	55	Villanuova sul Clisi .	6	14	10	6	10	732
48	Soprazocco	2	11	14	7	12	669	56	Vobarno	17	42	52	31	26	2447
49	Tignale	16	27	21	14	19	1338	57	Voiciano	4	26	17	11	12	1162
50	Toscolano	14	44	36	30	28	2633								
51	Tremosine	5	22	21	20	17	2135								
52	Treviso Bresciano . .	2	9	8	5	3	623								
									TOTALE	388	1001	893	680	698	60736

CIRCONDARIO DI VEROLANUOVA.

1	Alfanello	14	35	36	20	32	2046	14	Milzano	24	32	31	12	8	1508
2	Bassano Bresciano . .	7	27	17	11	10	1181	15	Oflaga	9	28	24	15	10	1205
3	Cadignano	9	21	13	7	8	903	16	Pavone del Mella . .	14	25	27	13	13	1578
4	Cignano	8	17	14	14	13	977	17	Ponteveico	59	102	113	83	95	6781
5	Cigole	18	32	25	7	17	1459	18	Porzano	6	17	7	6	4	563
6	Faverzano	7	9	15	5	11	766	19	Pralboino	27	65	52	28	46	2911
7	Fiesse	8	33	34	20	18	1766	20	Quinzano d'Oglio . .	35	78	88	63	77	4580
8	Gambara	19	51	38	27	25	2783	21	S. Gervasio Bresciano	12	26	24	23	18	1800
9	Gottolengo	23	51	47	36	38	2784	22	Seniga	9	25	26	28	16	2307
10	Isorella	13	41	25	29	20	1530	23	Verolanuova	36	88	82	63	52	5174
11	Leno	37	89	71	71	57	4378	24	Verolavecchia	16	69	55	52	38	3541
12	Manerbio	22	89	61	49	66	4970								
13	Milzanello	10	9	4	3	457								
									TOTALE	432	1060	934	686	695	57948

PROVINCIA DI CAGLIARI.

CIRCONDARIO DI CAGLIARI.

1	Arixi	1	7	4	5	6	328	42	Sanluri	29	64	65	49	52	4144
2	Armungia	14	22	23	8	12	1027	43	San Nicolò Gerrei . .	11	16	25	14	10	1084
3	Assemmini	18	48	30	43	19	2370	44	San Pantaleo	13	41	26	19	18	1927
4	Ballao	12	20	15	9	17	997	45	San Pietro Pula . . .	3	5	6	5	5	400
5	Barrali	3	4	6	4	5	332	46	Santo Sperato	21	37	38	23	22	1832
6	Barumini	12	21	14	12	22	1219	47	Sant'Andrea Frius . .	7	21	24	8	7	1012
7	Bureci	4	25	17	8	8	1138	48	San Vito	46	76	69	51	50	3908
8	Cagliari	244	576	572	565	466	39061	49	Sardara	23	36	50	26	16	2700
9	Capoterra	15	33	25	21	10	1464	50	Sarroch	12	26	36	17	26	1462
10	Collinas	6	14	15	6	2	1024	51	Segariu	10	13	12	13	593
11	Decimomannu	9	29	24	18	16	1417	52	Selargius	27	62	36	40	42	3039
12	Decimoputzu	15	23	27	12	15	1163	53	Selegas	4	12	22	9	5	931
13	Donigala Siurgus . .	7	16	9	13	13	766	54	Senorbi	11	17	22	23	16	1595
14	Donori	7	19	22	13	9	792	55	Serdiana	8	17	13	10	9	839
15	Elmas	5	13	14	18	21	757	56	Serramanna	28	43	47	49	63	2961
16	Furtei	6	7	13	9	9	958	57	Serrenti	10	51	35	35	40	2136
17	Gescio	2	13	11	13	18	741	58	Sestu	16	37	30	17	23	1814
18	Gesturi	10	23	26	29	20	1426	59	Settimo San Pietro . .	13	23	32	16	13	1588
19	Goni	9	9	6	8	363	60	Seurgus	8	23	22	9	8	878
20	Guanaggiore	8	4	10	6	6	584	61	Sicci San Biagio . . .	3	17	15	12	6	904
21	Guasila	20	36	35	19	22	1912	62	Siddi	4	12	11	7	8	627
22	Lasplassas	4	7	9	11	8	419	63	Silius	7	14	14	4	5	932
23	Lunamatrona	5	18	18	11	13	1112	64	Sinnai	31	53	52	27	30	3136
24	Mandas	13	29	23	27	27	2015	65	Sisini	4	1	5	2	7	204
25	Maracalagonis	17	25	26	6	12	1139	66	Soleminis	4	8	3	2	1	397
26	Monastr	19	40	24	13	9	1292	67	Suelli	4	8	12	8	7	749
27	Muravera	15	52	48	92	60	2811	68	Tuili	7	16	9	13	14	1231
28	Nuraminis	12	21	32	17	18	1891	69	Ussana	12	26	24	18	22	1154
29	Ortacesus	4	4	9	4	7	523	70	Ussaramanna	3	8	12	3	4	618
30	Pabillonis	23	29	32	22	16	1547	71	Uta	12	43	26	26	12	1489
31	Pauli Arbarei	4	8	8	7	5	387	72	Villamar	8	29	31	25	27	1795
32	Pauli Monserrato . .	42	89	69	43	38	3927	73	Villanovaforru	4	9	8	2	3	612
33	Pimentel	2	12	14	11	4	602	74	Villanovafranca . . .	5	12	17	9	9	1123
34	Pirri	23	48	38	22	24	2129	75	Villaputzu	20	53	48	35	41	2724
35	Pula	19	36	41	21	28	1692	76	Villasalto	23	26	29	14	16	1877
36	Quarto Sant'Elena . .	47	125	107	91	92	6791	77	Villasimius	7	29	13	13	5	1041
37	Quartuccio	19	37	25	18	12	2017	78	Villasor	17	47	31	36	32	2550
38	Samassi	27	31	32	34	36	2442	79	Villaspeciosa	3	8	12	9	10	501
39	Samatzai	7	17	19	15	18	1211								
40	San Basilio	7	20	17	13	13	1164								
41	San Gavino Monreale	16	39	45	33	30	2916								
									TOTALE	1211	2685	2540	2045	1891	156393

TAVOLA I. — MOVIMENTO PER COMUNI.

Anno 1883.

Cagliari.

CIRCONDARI E DISTRETTI — COMUNI	MATRIMONI	NATI		MORTI		POPOLAZIONE 31 dicembre 1883	CIRCONDARI E DISTRETTI — COMUNI	MATRIMONI	NATI		MORTI		POPOLAZIONE 31 dicembre 1883
		Maschi	Femmine	Maschi	Femmine				Maschi	Femmine			
											Maschi	Femmine	
1 Arbus	18	81	85	50	52	5007	14 Portoseuso	4	13	19	5	11	827
2 Calasetta	7	21	20	9	12	962	15 Santadi	27	84	72	59	51	3855
3 Carloforte	42	121	117	63	48	6528	16 Sant'Antioco	26	56	50	31	34	3530
4 Domus de Maria	4	17	13	15	13	706	17 Serbariu	11	37	23	16	20	1743
5 Domusnovas	34	62	59	63	64	2633	18 Siliqua	24	58	50	49	42	2592
6 Fluminimaggiore	40	107	80	93	62	4916	19 Teulada	33	56	54	23	33	3163
7 Gonnesa	12	46	40	33	25	1992	20 Tratalias	11	29	15	18	16	963
8 Gonnosfanadiga	16	68	74	42	40	4070	21 Villarmosa	10	27	19	27	29	1425
9 Guspini	53	142	120	74	54	6598	22 Villacidro	45	68	66	66	56	5450
10 Iglesias	114	217	178	203	151	12219	23 Villamassargia	11	43	53	34	50	2116
11 Museli	7	14	15	12	13	683	24 Villarios Masainas	39	52	58	42	39	2817
12 Narcao	16	41	48	39	53	2970							
13 Palmas Suergiu	16	26	20	19	18	1521							
							TOTALE	623	1472	1348	1094	989	79286

CIRCONDARIO DI IGLESIAS.

1 Aritzo	6	34	22	23	17	1994	26 Nurallao	17	9	17	12	945
2 Arzana	12	29	32	21	17	1844	27 Nurri	14	50	39	28	24	2499
3 Atzara	2	29	30	22	22	1629	28 Orroli	15	31	41	23	21	2156
4 Austis	3	15	16	11	11	761	29 Ortueri	7	38	21	27	22	1816
5 Bari Sardo	3	34	30	27	17	1595	30 Osini	10	19	10	4	6	949
6 Baunei	14	25	34	16	18	2495	31 Perdasdefogu	18	29	19	4	6	792
7 Belvi	2	11	12	13	15	718	32 Sadali	7	20	7	9	9	734
8 Desulo	12	48	37	30	34	2129	33 Serrì	4	2	11	4	3	574
9 Escalaplano	5	31	29	21	15	1657	34 Seui	17	39	48	25	26	2128
10 Escolca	7	12	4	6	2	601	35 Sculo	5	12	13	3	8	819
11 Esterzili	12	11	11	5	8	769	36 Sorgono	14	27	32	17	18	1595
12 Gadoni	5	15	15	4	8	764	37 Talana	7	13	7	8	604
13 Gairo Nuoro	15	40	31	14	12	1520	38 Tertenia	16	45	27	27	25	1500
14 Genoni	6	22	16	6	7	1317	39 Teti	10	5	4	4	482
15 Gergei	16	31	18	32	20	1875	40 Tiana	6	13	8	8	1	641
16 Girasole	2	4	2	5	203	41 Tonara	11	42	36	16	29	2407
17 Ilbono	9	38	35	13	18	2010	42 Tortolì	16	35	35	26	33	1971
18 Isili	16	34	29	29	14	2389	43 Triei	7	8	7	1	454
19 Jersu	20	64	36	21	27	2492	44 Ulassai	15	40	30	17	19	1679
20 Laconi	9	36	25	26	25	2007	45 Ursulei	2	11	9	13	9	653
21 Lanusei	27	54	50	35	28	2771	46 Ussassai	2	15	14	4	9	669
22 Loceri	6	18	27	6	11	1064	47 Villagrande Strisaili	16	26	22	21	14	1415
23 Lotzorai	5	14	11	8	12	642	48 Villanovatulo	4	18	16	10	5	796
24 Meana Sardo	10	41	27	20	17	1885							
25 Nuragus	7	20	16	14	11	1206							
							TOTALE	436	1261	1070	749	703	66525

CIRCONDARIO DI LANUSEI.

1 Abbassanta	11	29	30	29	37	1547	23 Curcuris	4	8	9	5	6	397
2 Aidomaggiore	10	19	20	16	10	1051	24 Domus Novas Canales	1	2	1	1	1	137
3 Ales	8	15	13	16	12	1158	25 Donigala Fenugheda	1	4	7	4	8	458
4 Allai	4	16	13	15	12	709	26 Dualehi	3	9	15	2	8	711
5 Ardauili	8	26	23	10	13	1311	27 Escovedu	1	7	3	4	3	240
6 Assolo	4	15	13	12	13	718	28 Figu	1	2	4	3	3	162
7 Asuni	1	14	15	6	15	565	29 Flussio	8	18	16	15	6	705
8 Bannari d'Usellus	3	7	11	5	7	560	30 Fordongianus	5	25	16	14	25	1278
9 Baradili	1	3	4	2	1	130	31 Genuri	2	11	5	14	7	430
10 Barattili San Pietro	8	16	10	6	17	637	32 Ghilarza	13	48	41	22	18	2743
11 Baresa	5	24	13	12	6	783	33 Gonnoscodina	2	9	9	4	6	523
12 Bauladu	3	19	11	10	8	852	34 Gonnosnò	5	15	10	8	4	658
13 Bidoni	6	6	7	1	401	35 Gonnos ramatza	6	19	16	19	16	939
14 Birori	2	8	4	5	6	421	36 Macomer	29	62	48	35	28	2758
15 Bonarcado	4	36	27	22	22	1421	37 Magomadas	5	8	12	13	10	680
16 Boroneddu	3	1	1	1	205	38 Marrubiu	12	44	52	20	19	1291
17 Borore	19	46	47	24	18	2201	39 Massama	4	3	3	3	393
18 Bortigali	14	51	57	27	18	3070	40 Massullas	3	15	15	18	17	989
19 Bosa	33	138	133	237	239	6524	41 Milis	3	24	16	25	18	1731
20 Busachi	16	26	25	23	26	2206	42 Modolo	3	10	9	5	9	437
21 Cabras	15	68	71	66	47	4222	43 Mogorella	2	11	9	4	9	544
22 Cuglieri	27	69	59	38	39	4520	44 Mogoro	16	45	53	27	39	2186

CIRCONDARIO DI ORISTANO.

1 Arbus	18	81	85	50	52	5007	14 Portoseuso	4	13	19	5	11	827
2 Calasetta	7	21	20	9	12	962	15 Santadi	27	84	72	59	51	3855
3 Carloforte	42	121	117	63	48	6528	16 Sant'Antioco	26	56	50	31	34	3530
4 Domus de Maria	4	17	13	15	13	706	17 Serbariu	11	37	23	16	20	1743
5 Domusnovas	34	62	59	63	64	2633	18 Siliqua	24	58	50	49	42	2592
6 Fluminimaggiore	40	107	80	93	62	4916	19 Teulada	33	56	54	23	33	3163
7 Gonnesa	12	46	40	33	25	1992	20 Tratalias	11	29	15	18	16	963
8 Gonnosfanadiga	16	68	74	42	40	4070	21 Villarmosa	10	27	19	27	29	1425
9 Guspini	53	142	120	74	54	6598	22 Villacidro	45	68	66	66	56	5450
10 Iglesias	114	217	178	203	151	12219	23 Villamassargia	11	43	53	34	50	2116
11 Museli	7	14	15	12	13	683	24 Villarios Masainas	39	52	58	42	39	2817
12 Narcao	16	41	48	39	53	2970							
13 Palmas Suergiu	16	26	20	19	18	1521							
							TOTALE	623	1472	1348	1094	989	79286

TAVOLA I. — MOVIMENTO PER COMUNI.

Anno 1883.

Caltanissetta.

CIRCONDARI E DISTRETTI — COMUNI	MATRIMONI	NATI		MORTI		POPOLAZIONE 31 dicembre 1883	CIRCONDARI E DISTRETTI — COMUNI	MATRIMONI	NATI		MORTI		POPOLAZIONE 31 dicembre 1883
		Maschi	Femmine	Maschi	Femmine				Maschi	Femmine			
											Maschi	Femmine	
45 Montresta	11	28	22	19	12	885	76 Sennariolo	3	12	14	8	6	392
46 Morgongiori	13	21	21	8	5	1074	77 Setzu	2	6	2	2	2	256
47 Narbolia	6	15	23	13	15	1360	78 Siammaggiore	2	11	11	6	2	651
48 Neonelli	3	19	21	12	14	976	79 Siamanna	5	14	12	9	12	637
49 Noragugume	1	9	7	5	1	549	80 Siapiccia	4	11	9	9	8	424
50 Norbello	2	19	15	9	10	860	81 Sili	2	8	5	17	8	656
51 Nughedu Santa Vitoria	1	12	12	5	5	552	82 Simala	7	8	10	9	13	549
52 Nurachi	1	15	17	13	19	791	83 Simaxis	2	12	8	21	17	672
53 Nuraxinieddu	5	4	5	5	2	414	84 Sindia	23	46	51	21	26	1831
54 Nureci	1	8	8	3	3	476	85 Sini	3	11	14	13	8	670
55 Ollastra Simaxis	5	18	16	16	19	840	86 Siris	2	4	3	3	2	190
56 Ollastra Usellus	1	6	6	8	1	380	87 Soddi	2	8	..	4	258
57 Oristano	47	94	84	91	85	7055	88 Solanas	6	1	3	5	292
58 Palmas Arborea	3	8	11	13	8	485	89 Solorussa	8	33	22	33	36	1908
59 Pau	6	10	9	7	3	472	90 Sorradile	8	13	11	9	9	1012
60 Paulilatino	27	55	52	40	28	3472	91 Suti	15	22	40	36	26	1373
61 Pompu	3	1	2	6	204	92 Tadasuni	2	8	8	3	4	395
62 Riola	7	22	19	31	27	1156	93 Terralba	39	109	92	62	51	4641
63 Ruinas	8	23	23	7	7	1049	94 Tinmura	4	5	4	3	255
64 Sagama	1	12	8	7	5	477	95 Tramatzu	4	16	10	18	13	855
65 Samugheo	18	41	35	22	31	2358	96 Tresnuraghes	21	48	31	5	18	1841
66 San Nicolò d'Arcidano	10	36	25	20	25	1281	97 Turri	1	9	9	8	6	522
67 Santa Giusta	10	19	31	22	25	1237	98 Ulla Tirso	2	18	10	5	8	878
68 Sant'Antonio Ruinas	8	31	16	8	8	616	99 Uras	17	48	38	28	30	2234
69 Santu Lussurgiu	32	79	73	44	63	5043	100 Usellus	4	15	21	13	8	768
70 San Vero Congius	1	..	1	2	4	119	101 Villanova Truscheddu	6	10	11	4	5	448
71 San Vero Milis	15	40	40	38	41	2017	102 Villa Urbana	7	5	18	14	18	1190
72 Scano Montiferro	14	46	30	17	21	2309	103 Zeddiani	6	6	16	19	21	673
73 Sedilo	20	39	42	28	23	2849	104 Zeppara	4	5	6	4	4	228
74 Seneghe	11	37	29	27	19	2325	105 Zertalù	1	11	10	18	19	529
75 Senis	2	14	17	10	11	719	106 Zuri	3	6	3	4	1	211
							TOTALE	814	2394	2176	1814	1777	127627

PROVINCIA DI CALTANISSETTA.

CIRCONDARIO DI CALTANISSETTA.

1 Acquaviva Platani	15	57	62	29	41	2305	10 Santa Caterina Villarmosa	76	199	205	120	117	7463					
2 Caltanissetta	229	662	624	488	451	31238	11 Serradifaleo	78	200	217	239	221	7859					
3 Campofranco	25	81	55	50	38	2702	12 Sommatino	53	134	115	91	60	5558					
4 Della	41	108	99	57	61	4011	13 Sutura	47	114	90	51	64	4598					
5 Marianopoli	62	106	124	72	64	4113	14 Vallelunga Pratameno	45	158	135	130	121	6297					
6 Montedoro	43	88	92	64	67	3520	15 Villalba	42	120	102	74	58	4296					
7 Mussomeli	95	206	207	162	173	10058	TOTALE						1055	2779	2660	1968	1849	114945
8 Resuttano	38	125	174	57	52	4795												
9 San Cataldo	165	421	431	284	255	15934												

CIRCONDARIO DI PIAZZA ARMERINA.

1 Aidone	69	136	140	81	91	7783	6 Pietraperzia	109	226	237	152	141	11534					
2 Barrafranca	111	197	165	138	138	9274	7 Valguarnera Caropepe	105	317	260	240	193	11822					
3 Calascibetta	67	173	136	91	76	7145	8 Villarosa	31	287	245	140	129	10209					
4 Castrogiovanni	151	415	417	275	277	19563	TOTALE						852	2172	1948	1343	1317	97531
5 Piazza Armerina	149	421	318	223	269	20196												

CIRCONDARIO DI TERRANOVA DI SICILIA.

1 Butera	69	132	132	72	74	6013	5 Terranova di Sicilia	222	397	405	205	236	17722					
2 Mazzarino	114	246	233	217	216	13442	TOTALE						676	1319	1278	838	872	61813
3 Niscemi	132	270	273	175	183	12420												
4 Riesi	148	274	235	168	163	12216												

TAVOLA I. — MOVIMENTO PER COMUNI.

Anno 1883.

Campobasso.

CIRCONDARI E DISTRETTI — COMUNI	MATRIMONI	NATI		MORTI		POPOLAZIONE 31 dicembre 1883	CIRCONDARI E DISTRETTI — COMUNI	MATRIMONI	NATI		MORTI		POPOLAZIONE 31 dicembre 1883
		Maschi	Femmine	Maschi	Femmine				Maschi	Femmine			

PROVINCIA DI CAMPOBASSO.

(Molise).

CIRCONDARIO DI CAMPOBASSO.

1	Bagnoli del Trigno . . .	36	72	100	47	54	3946	23	Montagano	39	67	75	57	41	3900
2	Baranello	31	86	61	51	35	4028	24	Oratino	24	57	43	42	40	2188
3	Basso	16	56	47	27	42	2051	25	Petrella Tiferina . . .	22	50	60	26	48	2875
4	Campobasso	162	345	313	264	219	15167	26	Pietracatella	34	82	66	46	41	3491
5	Campodipietra	24	48	40	39	30	2072	27	Pietracupa	6	12	31	16	16	1176
6	Campolieto	24	63	69	46	35	2330	28	Riccia	79	209	217	116	117	8602
7	Casalciprano	15	43	35	28	45	1856	29	Ripalimosani	26	59	70	59	61	3772
8	Castellone del Biferno	21	41	41	46	31	1900	30	Saleto	35	51	46	27	46	2735
9	Castropignano	20	63	70	42	45	2723	31	San Biase	9	24	31	23	35	1045
10	Cercepiccola	7	25	36	27	25	1725	32	San Giov. in Galdo . .	19	42	46	30	46	1926
11	Colle d'Anchise	24	47	38	29	35	1971	33	S. Giuliano del Sannio	15	59	53	31	35	2670
12	Ferrazzano	40	68	66	29	55	3443	34	Sant' Angelo Limos. . .	23	41	26	17	36	1464
13	Fossalto	27	78	79	56	56	2789	35	Sant' Elia a Pianisi . .	42	130	123	61	48	5180
14	Gambatesa	36	67	73	48	40	3122	36	Sepino	49	114	80	91	75	5189
15	Gildone	19	64	58	44	36	2889	37	Spineto	11	43	35	25	32	1897
16	Jelsi	33	71	64	40	29	3283	38	Torella del Sannio . .	15	45	34	20	18	1725
17	Limosano	25	45	59	43	43	2704	39	Toro	26	70	70	38	36	2446
18	Macchia Valfortore . . .	17	52	38	21	29	1963	40	Trivento	42	122	125	60	71	4840
19	Matrice	17	36	35	20	32	1929	41	Tufara	25	46	64	17	30	2074
20	Mirabello Sannitico . . .	19	65	57	47	53	2942	42	Vinchiaturò	57	93	101	66	74	4954
21	Molise	11	19	11	8	7	678								
22	Monacilioni	35	67	56	53	41	2594								
									TOTALE	1257	2937	2842	1923	1963	132254

CIRCONDARIO D'ISERNIA.

1	Aquaviva d' Isernia . . .	3	10	11	7	11	640	31	Miranda	14	36	43	38	31	1827
2	Agnone	118	200	173	123	157	10922	32	Montaquila	11	28	36	22	24	1432
3	Belmonte del Sannio . . .	17	43	27	23	24	1743	33	Montenero Val Cocchiara	26	28	21	30	30	1400
4	Bojano	42	124	108	99	120	5787	34	Monteroduni	26	44	59	41	39	2762
5	Caccavone	33	57	40	25	21	2404	35	Pesche	13	40	25	32	25	1303
6	Cameli	20	23	38	17	20	1589	36	Pescolanciano	19	26	25	15	20	1679
7	Campochiaro	11	33	21	23	18	1745	37	Pescopennataro	11	24	17	10	14	1193
8	Canalupo del Sannio . . .	15	60	68	34	29	2719	38	Pietranello di Molise . .	4	24	13	11	14	941
9	Capracotta	36	82	81	39	36	3003	39	Pietrabbondante	39	68	66	36	42	5475
10	Carovilli	29	49	54	33	40	2966	40	Pizzone	23	25	27	30	21	1354
11	Carpinone	28	77	55	74	56	2925	41	Rionero Sannitico	39	52	50	23	29	2507
12	Castel del Giudice	11	32	28	22	25	1362	42	Roccamandolfi	11	39	40	23	39	2210
13	Castellone al Volturno . . .	9	22	14	11	13	865	43	Roccasicura	33	49	49	29	47	2258
14	Castelluccio in Verriano . .	7	17	6	11	5	684	44	Rocchetta a Volturno . .	18	39	37	21	19	1810
15	Castelpetroso	31	77	51	41	38	2502	45	San Massimo	19	52	32	35	31	2280
16	Castelpizzuto	5	14	4	9	7	491	46	San Pietro Avellana . . .	14	21	28	14	17	1344
17	Cerro al Volturno	29	53	40	40	52	2074	47	San Pietro Matrese	23	43	37	28	29	2385
18	Chiauci	11	21	25	15	16	1205	48	Sant'Agapito	15	13	17	43	45	877
19	Civitanova del Sannio . . .	35	57	56	55	58	3051	49	Sant' Angelo del Pesco . .	5	22	25	13	17	1171
20	Colli al Volturno	18	33	29	22	19	1594	50	Sant' Angelo in Grotte . .	9	35	35	29	29	1342
21	Duronia	23	45	46	41	48	2280	51	San Vincenzo a Volt. . . .	14	22	14	11	13	805
22	Filignano	19	39	34	25	28	1972	52	Scapoli	16	22	25	12	21	1175
23	Forlì del Sannio	26	32	29	28	38	2341	53	Sessano	16	37	30	39	53	1923
24	Fornelli	25	43	47	33	45	1977	54	Sesto Campano	16	33	41	23	22	1981
25	Frosolone	60	102	105	85	67	5857	55	Vastogirardi	30	48	46	25	30	2202
26	Guardiaregia	25	35	31	33	22	2143	56	Venafrò	58	109	98	57	57	4849
27	Isernia	75	180	149	130	135	9118								
28	Longano	14	24	27	16	21	1069								
29	Macchia d' Isernia	9	21	16	14	8	753								
30	Macchiagodena	19	63	68	40	40	3639								
									TOTALE	1336	2670	2423	1880	1991	131759

CIRCONDARIO DI LARINO.

1	Aquaviva Collecroce	14	55	41	29	25	1946	9	Guardialfiera	17	54	32	33	35	1992
2	Bonefro	43	109	116	87	81	4977	10	Gugliesi	54	145	128	102	93	6295
3	Campomarino	15	55	52	31	20	1814	11	Larino	78	156	141	91	84	7052
4	Casacalenda	89	175	158	114	116	7033	12	Lucito	20	76	65	39	43	2757
5	Castelbottaccio	26	36	59	35	26	1937	13	Lupara	17	52	35	34	29	2074
6	Castelluccio a cqua Borrana	41	122	121	87	86	4452	14	Montecilione	19	103	81	56	55	3023
7	Civita Campomarano	23	83	63	62	48	2770	15	Montefalcone del Sannio	35	125	86	70	49	3532
8	Colletorto	33	89	80	38	42	3770	16	Montelongo	13	30	30	14	21	1281

TAVOLA I. — MOVIMENTO PER COMUNI.

Caserta.

Anno 1883.

CIRCONDARI E DISTRETTI — COMUNI	MATRIMONI	NATI		MORTI		POPOLAZIONE 31 dicembre 1883	CIRCONDARI E DISTRETTI — COMUNI	MATRIMONI	NATI		MORTI		POPOLAZIONE 31 dicembre 1883
		Maschi	Femmine	Maschi	Femmine				Maschi	Femmine			
											Maschi	Femmine	
17 Montenero di Bisaccia	44	123	121	93	103	4940	28 San Giacomo degl'						
18 Montorio nei Frentani	27	51	65	32	34	2693	29 Schiavoni	13	17	28	21	25	988
19 Morrone del Sannio	34	83	84	58	53	3642	30 San Giuliano di Pug.	18	36	40	39	29	1710
20 Palata	38	93	93	53	77	3310	31 San Martino in Pens.	52	141	105	77	74	4544
21 Portocannone	27	52	47	31	35	2130	32 Santa Croce di Magl.	32	114	126	96	91	4928
22 Providenti	4	14	28	15	52	846	33 Tavenna	22	78	72	46	40	2404
23 Ripabottoni	45	106	97	98	117	4977	34 Termoli	58	89	99	67	67	4440
24 Ripalda	22	77	63	42	42	2473	Ururi	36	123	92	74	74	3728
25 Roccavivara	14	47	42	29	30	1800							
26 Rotello	36	51	50	39	28	2353							
27 San Felice Slavo	24	67	62	33	38	2484							
							TOTALE	1081	2827	2602	1865	1842	111095

PROVINCIA DI CASERTA.

CIRCONDARIO DI CASERTA.

1 Arienzo	48	65	61	38	45	3731	37 Parete	12	41	31	36	23	2143
2 Aversa	172	349	310	371	302	21478	38 Pastorano	17	32	27	18	18	1614
3 Baja e Latina	11	39	24	34	23	1901	39 Pietramelara	36	63	64	51	44	3238
4 Bellona	27	53	48	31	28	2740	40 Pietravairano	39	66	61	53	42	3356
5 Cajanello	17	17	19	12	10	1133	41 Pignataro Maggiore	29	70	61	47	39	4150
6 Calvi Risorta	33	68	47	35	33	3007	42 Pontelatone	13	25	23	17	34	1393
7 Camigliano	9	32	25	20	21	1697	43 Portico di Caserta	19	45	42	23	23	2253
8 Cancellò ed Arnone	7	32	24	19	20	1325	44 Presenzano	9	16	18	13	15	1155
9 Capodrise	37	64	71	53	51	2980	45 Reale	10	50	44	35	54	2191
10 Capua	113	230	260	163	186	13798	46 Riardo	26	28	24	19	25	1434
11 Carinaro	10	19	29	19	17	1445	47 Rocca d'Evandro	34	60	34	27	28	3081
12 Casagiove	33	75	70	69	68	4765	48 Roccaromana	17	30	21	20	19	1673
13 Casal di Principe	25	75	65	48	52	3988	49 Rocchetta e Croce	16	19	12	13	8	823
14 Casaluce	15	52	48	25	30	2323	50 San Cipriano d'Aversa	32	85	71	59	50	4123
15 Casapulla	24	52	57	38	44	2981	51 San Felice a Cancellò	82	145	131	131	130	7400
16 Caserta	239	523	492	510	429	30898	52 San Leucio	3	11	11	11	13	737
17 Castel di Sasso	12	21	24	15	25	1366	53 San Marcellino	7	18	20	24	23	1195
18 Castel Morrone	23	43	38	32	50	2808	54 San Marco Evangel.	7	22	36	26	21	1483
19 Castel Volturno	12	20	13	20	1	729	55 San Nicola la Strada	40	87	74	48	50	3910
20 Cervino	35	64	52	48	43	3280	56 San Pietro Infine	13	35	22	17	17	1403
21 Cesa	19	34	30	31	31	2095	57 San Prisco	36	70	62	53	59	3988
22 Curti	27	41	40	35	27	2766	58 Santa Maria Capua V.	174	309	295	275	236	20146
23 Formicola	19	41	60	36	34	2450	59 Santa Maria a Vico	29	95	79	60	80	5916
24 Frignano Maggiore	36	75	48	43	52	3142	60 San Tammaro	20	37	37	32	16	1717
25 Frignano Piccolo	29	45	54	33	33	2580	61 Sparanise	28	73	74	60	47	3810
26 Galluccio	32	78	61	25	35	3281	62 Succivo	19	40	28	23	23	2210
27 Giano Vetusto	7	15	11	9	10	952	63 Teano	144	229	190	146	164	12971
28 Grazzanise	23	74	88	37	49	4037	64 Teverola	19	31	16	24	24	1249
29 Gricignano di Aversa	12	26	23	15	20	1395	65 Trentola	15	39	47	37	33	2334
30 Liberi di Formicola	6	19	16	16	25	1587	66 Vairano Patenora	36	57	54	49	39	3538
31 Lusciano e Ducenta	25	75	78	67	48	4299	67 Valle di Maddaloni	17	26	35	17	25	1777
32 Macerata di Marcanise	32	71	75	52	53	3964	68 Vico di Pantano	18	31	36	17	28	1741
33 Maddaloni	204	388	359	290	275	19596	69 Vitulaccio	22	40	34	18	18	2085
34 Marcanise	89	221	216	161	163	11261							
35 Mignano	20	48	62	22	27	2627							
36 Orta di Atella	28	59	61	43	50	2874							
							TOTALE	2548	5228	4873	4014	3844	289522

CIRCONDARIO DI GAETA.

1 Ausonia	17	62	65	57	63	3185	18 Gaeta	132	240	216	177	120	17214
2 Campodimele	5	27	23	11	11	957	19 Itri	56	115	95	87	86	6443
3 Carinola	71	171	152	101	96	8229	20 Lenola	21	39	37	27	17	3030
4 Castellforte	40	79	65	43	40	3433	21 Maranano	17	40	39	34	24	2341
5 Castellonorato	9	23	12	18	15	743	22 Marzano Applo	55	71	77	39	43	4540
6 Castelnovo Parano	10	26	16	12	11	923	23 Minturno	68	121	123	126	84	8127
7 Conca della Campania	26	47	56	23	19	2897	24 Mondragone	38	113	91	53	52	4844
8 Coreno Ausonio	23	40	34	33	28	2014	25 Monte San Biagio	23	45	56	64	53	2043
9 Esperia	49	87	92	68	62	5193	26 Pastena	24	52	57	21	34	2554
10 Fondi	78	150	139	106	132	7589	27 Pico	27	45	53	24	35	2584
11 Formia	91	142	146	97	113	8826	28 Ponza	33	71	85	18	17	4006
12 Francolise	18	40	36	25	13	1870	29 Roccamonfina	55	90	70	54	58	5138

TAVOLA I. — MOVIMENTO PER COMUNI.

Anno 1883.

Catania.

CIRCONDARI E DISTRETTI — COMUNI	MATRIMONI	NATI		MORTI		POPOLAZIONE 31 dicembre 1883	CIRCONDARI E DISTRETTI — COMUNI	MATRIMONI	NATI		MORTI		POPOLAZIONE 31 dicembre 1883
		Maschi	Femmine	Maschi	Femmine				Maschi	Femmine			

PROVINCIA DI CATANIA.

CIRCONDARIO DI ACIREALE.

1	Aci Bonaccorsi	13	22	29	22	30	1481	9	Giarre	185	341	358	245	266	21134
2	Aci Castello	22	62	44	55	41	2586	10	Linguaglossa	74	183	144	129	117	10622
3	Aci Catena	65	112	88	116	88	5534	11	Mascali	27	94	89	59	66	5122
4	Acireale	224	554	573	599	436	39128	12	Piedimonte Etneo	56	133	110	93	100	5437
5	Aci Sant' Antonio	46	86	61	88	76	6134	13	Randazzo	86	191	176	160	139	10388
6	Calatabiano	45	67	81	64	63	3607	14	Riposto	90	137	131	98	116	9854
7	Castiglione di Sicilia	60	174	168	155	151	9580								
8	Fiumefreddo di Sicilia	17	67	39	31	33	2219								
									TOTALE	1010	2226	2091	1714	1722	132826

CIRCONDARIO DI CALTAGIRONE.

1	Caltagirone	243	714	713	450	473	33093	8	Raddusa	21	63	60	19	22	2086
2	Grammichele	122	295	265	161	149	12133	9	Rammacca	75	170	146	115	71	6835
3	Licodia Eubea	65	139	134	83	115	6280	10	San Cono	14	42	35	47	30	1675
4	Militello in Val di Ca- tania	109	204	207	153	128	10682	11	San Michele di Gan- zaria	40	89	63	65	49	3635
5	Mineo	76	212	188	155	131	9450	12	Vizzini	146	357	298	183	187	14652
6	Mirabella Imbaccari	55	125	100	67	52	4786								
7	Palagonia	55	135	124	119	115	5459								
									TOTALE	1021	2525	2333	1620	1522	110766

CIRCONDARIO DI CATANIA.

1	Adernò	157	361	377	298	305	20499	15	San Giov. di Galermo	14	13	15	13	18	1015
2	Belpasso	79	137	121	99	97	7827	16	San Giov. la Punta	20	47	38	23	32	2112
3	Biancavilla	102	282	240	273	249	13484	17	San Greg. di Catania	14	24	27	17	26	1461
4	Bronte	129	347	328	235	236	17026	18	San Pietro Clarenza	6	15	17	12	12	808
5	Camporotondo Etneo	5	3	13	9	9	615	19	Sant' Agata li Battiati	8	10	6	9	8	574
6	Catania	914	2077	1919	1662	1582	102117	20	Santa Maria di Licodia	34	73	68	78	63	3179
7	Gravina di Catania	8	23	24	26	18	1533	21	Scordia	85	196	180	146	112	7951
8	Maletto	34	86	97	100	90	3137	22	Trecastagne	23	59	59	61	48	3402
9	Mascalucia	24	61	46	44	49	3221	23	Tremestieri Etneo	8	26	19	15	15	1250
10	Misterbianco	62	161	164	145	95	7644	24	Viagranda	25	59	42	43	31	3274
11	Motta Sant' Anastasia	36	76	63	67	60	3666	25	Zafferana Etnea	27	97	77	62	42	4196
12	Nicolosi	25	62	45	62	70	2926								
13	Paternò	174	401	331	375	302	17480								
14	Pedara	18	59	66	46	60	3326								
									TOTALE	2031	4755	4412	3920	3629	233721

CIRCONDARIO DI NICOSIA.

1	Agira	150	296	313	192	171	14338	8	Nicosia	110	329	295	192	229	15879
2	Assoro	40	78	68	71	65	3892	9	Nissoria	35	90	104	54	56	3089
3	Catenuova	34	68	53	54	38	2107	10	Regalbuto	121	264	218	157	134	10364
4	Cerami	101	217	242	132	80	9314	11	Sperlinga	14	52	41	47	38	2061
5	Cerami	47	91	91	105	103	5080	12	Troina	92	188	175	219	250	10203
6	Gagliano Castelferrato	39	118	97	157	126	4638								
7	Leonforte	130	342	350	221	214	16500								
									TOTALE	913	2133	2047	1601	1504	97465

TAVOLA I. — MOVIMENTO PER COMUNI.

Anno 1883.

Catanzaro.

CIRCONDARI E DISTRETTI — COMUNI	MATRIMONI	NATI		MORTI		POPOLAZIONE 31 dicembre 1883	CIRCONDARI E DISTRETTI — COMUNI	MATRIMONI	NATI		MORTI		POPOLAZIONE 31 dicembre 1883
		Maschi	Femmine	Maschi	Femmine				Maschi	Femmine			
											Maschi	Femmine	

PROVINCIA DI CATANZARO.

(Calabria Ulteriore II).

CIRCONDARIO DI CATANZARO.

1	Albi	21	41	30	31	33	2315	29	Montepaone	11	23	27	40	46	1499
2	Amaroni	11	24	25	31	40	1149	30	Olivadi	10	28	17	19	11	1081
3	Amato	12	26	25	15	16	1302	31	Palermi	21	30	34	18	22	1857
4	Andali	11	16	14	28	36	1606	32	Pentone	17	30	27	19	32	1762
5	Argusto	9	12	10	13	8	759	33	Petrizzi	17	45	41	39	43	1960
6	Badolato	41	70	61	63	65	3892	34	San Floro	4	23	24	35	43	1217
7	Belcastro	4	23	21	34	33	1187	35	San Sostene	29	35	30	30	32	2095
8	Borgia	28	74	68	99	134	4422	36	S. Caterina del Jonio	27	56	65	38	42	2797
9	Carafa di Catanzaro	20	30	33	27	22	1366	37	S. Andrea Apostolo del Jonio	39	70	60	43	57	3402
10	Cardinale	34	68	63	67	63	3310	38	San Vito sul Jonio	20	54	34	48	58	2883
11	Catanzaro	215	531	511	582	574	28799	39	Satriano	30	51	33	29	21	2435
12	Cenadi	6	20	18	23	20	905	40	Sella	25	41	44	35	20	1950
13	Centrache	7	28	18	50	45	1230	41	Sersale	38	86	71	87	70	4080
14	Cerva	15	23	20	20	11	973	42	Settignano	6	31	32	21	12	1551
15	Chiaravalle Centrale	35	82	80	44	32	4276	43	Simeri e Cricchi	15	45	35	53	38	1870
16	Cropani	10	41	30	49	49	1622	44	Sorbo San Basile	13	30	27	12	18	1206
17	Davoli	22	61	48	42	42	3091	45	Soverato	9	31	17	11	9	1192
18	Fossato Serralta	9	22	28	26	15	1549	46	Soveria Simeri	11	32	26	31	26	1276
19	Gagliato	12	16	20	5	11	958	47	Squillace	16	45	44	107	108	2888
20	Gasperina	29	60	74	48	46	3372	48	Staletti	20	49	28	67	70	1873
21	Girifalco	41	85	88	122	108	4511	49	Taverna	18	38	38	25	28	2238
22	Guardavalle	31	70	78	63	64	3576	50	Tiriolo	23	68	54	69	71	3863
23	Iscia	27	41	42	32	30	2267	51	Torre di Ruggero	19	34	32	33	28	1793
24	Magisano	21	54	30	33	25	2165	52	Vallefiorita	8	39	31	44	45	1228
25	Marcedusa	1	19	16	18	19	886	53	Zagarise	16	40	33	21	22	1648
26	Marcellinara	21	30	20	14	14	1639								
27	Miglierina	12	35	22	29	21	1792								
28	Montauro	16	29	28	57	39	1993								
									TOTALE	1174	2677	2432	2653	2587	138556

CIRCONDARIO DI COTRONE.

1	Belvedere di Spinello	10	29	20	29	13	1419	15	Petilia Policastro	51	132	114	136	139	5735
2	Caccuri	15	40	27	26	21	1669	16	Petronà	15	48	48	62	43	2768
3	Casabona	15	48	48	42	42	2780	17	Roccabernarda	14	28	17	21	17	1291
4	Casino	16	36	28	20	23	2114	18	Rocca di Neto	14	29	22	34	35	1293
5	Cerenzia	6	14	20	9	13	652	19	San Mauro Marchesato	15	41	33	27	29	1750
6	Cirò	49	128	80	103	59	6200	20	San Nicola dell'Alto	20	65	53	44	59	2715
7	Cotrone	77	182	161	192	150	9654	21	Santa Severina	11	34	27	39	38	1661
8	Cotronei	16	45	37	65	60	2063	22	Savelli	23	107	96	74	57	4550
9	Crucoli	17	34	33	32	27	2465	23	Scandale	19	21	27	36	41	1479
10	Cutro	37	83	96	119	105	4499	24	Strongoli	27	79	62	58	66	3377
11	Isola Caporizzuto	24	42	37	43	44	2949	25	Umbriatico	11	23	20	19	21	1183
12	Melissa	18	39	34	75	73	1913	26	Verzino	11	25	24	25	14	1109
13	Mesuraca	17	60	63	84	78	3184								
14	Pallagorio	12	18	33	25	23	1135								
									TOTALE	569	1429	1260	1445	1290	71627

CIRCONDARIO DI MONTELEONE DI CALABRIA.

1	Aequaro	22	25	36	41	27	2161	11	Filandari	20	36	34	15	19	1729
2	Arena	28	50	40	36	27	2477	12	Filogaso	7	15	10	17	10	681
3	Briatico	35	72	50	42	35	3338	13	Francica	11	34	34	15	18	1458
4	Brognaturo	5	10	18	7	11	784	14	Gerocarne	18	27	22	25	23	1530
5	Capistrano	4	26	25	14	8	1160	15	Ionadi	14	19	14	11	9	1001
6	Cessaniti	23	42	51	23	21	2583	16	Joppolo	34	52	51	43	28	2620
7	Dasà	17	36	27	25	22	1623	17	Limbadi	34	79	63	59	71	3677
8	Dinami	20	43	31	36	22	1672	18	Majerato	32	42	49	45	43	2555
9	Drapia	24	62	68	38	37	3011	19	Mileto	45	95	93	65	69	4793
10	Fabrizia	27	96	95	89	83	5061	20	Mongiana	13	32	25	23	20	1326

TAVOLA I. — MOVIMENTO PER COMUNI.

Anno 1883.

Chieti.

CIRCONDARI E DISTRETTI — COMUNI	MATRIMONI	NATI		MORTI		POPOLAZIONE 31 dicembre 1883	CIRCONDARI E DISTRETTI — COMUNI	MATRIMONI	NATI		MORTI		POPOLAZIONE 31 dicembre 1883
		Maschi	Femmine	Maschi	Femmine				Maschi	Femmine			
											Maschi	Femmine	
21 Monteleone di Calabria	88	225	217	132	151	12366	35 Serra San Bruno . . .	30	105	92	119	185	5293
22 Monterosso Calabro . . .	17	36	49	40	36	2544	36 Simbario	13	46	38	14	5	1968
23 Nicotera	62	128	105	66	86	7069	37 Soriano	7	23	16	15	13	1251
24 Parghelia	41	65	79	48	71	3879	38 Soriano Calabro . . .	22	41	46	29	38	3046
25 Piscopio	21	18	15	16	24	1196	39 Spadola	6	15	9	20	8	691
26 Pizzo	61	155	165	98	92	8032	40 Spilinga	13	68	53	52	47	2582
27 Pizzoni	10	36	33	30	23	1487	41 Stefanacani	13	45	40	30	30	1795
28 Ricadi	23	76	42	50	27	2854	42 Tropea	47	107	108	76	68	5891
29 Rombiolo	30	68	70	47	43	3260	43 Vallelonga	17	47	36	77	63	2031
30 San Calogero	17	49	47	36	26	2795	44 Vazzano	16	25	17	22	17	1045
31 S. Costantino Calabro	20	30	32	35	21	1890	45 Zambrone	16	26	29	12	16	1369
32 S. Gregorio d'Ippona	19	28	14	25	30	1433	46 Zungri	14	41	30	18	22	1536
33 San Nicola da Crissa . .	18	42	44	37	30	2332							
34 Sant'Onofrio	28	53	62	75	65	2597							
							TOTALE	1107	2491	2324	1888	1790	127454

CIRCONDARIO DI NICASTRO.

1 Carlipoli	17	48	43	27	28	3052	16 Motta Santa Lucia . .	7	35	30	20	28	1787
2 Cicala	5	42	39	48	35	2030	17 Nicastro	116	305	295	252	247	14383
3 Conflenti	22	55	61	25	47	3451	18 Nocera Terinese . . .	28	52	48	35	39	2940
4 Cortale	33	64	77	60	56	4090	19 Pianopoli	10	31	31	14	22	1504
5 Curinga	32	58	58	45	54	3533	20 Platania	12	56	47	42	48	2740
6 Decollatura	37	92	63	71	62	4993	21 Polia	4	40	53	32	34	2643
7 Falerna	16	70	58	50	38	2969	22 Sambiasi	87	181	176	130	130	8802
8 Feroleto Antico	9	50	33	33	29	2231	23 San Mango d'Aquino .	17	34	40	21	22	1981
9 Filadelfia	36	112	101	76	75	6552	24 San Pietro a Maida . .	17	44	46	49	40	2477
10 Francaavilla Angitola .	10	24	23	15	26	1464	25 San Pietro Apostolo . .	17	50	68	30	43	2674
11 Gimigliano	50	72	81	57	56	4946	26 Serrastretta	40	125	103	100	98	5619
12 Gizzzeria	40	58	37	27	26	2688	27 Soveria Mannelli . . .	15	43	54	47	48	2955
13 Jacurso	11	30	19	13	17	1512							
14 Maida	38	85	74	68	72	4762							
15 Martirano	17	38	31	24	21	2430							
							TOTALE	743	1894	1789	1411	1441	101238

PROVINCIA DI CHIETI.

(Abruzzo Citeriore).

CIRCONDARIO DI CHIETI.

1 Abbateggio	6	31	11	17	7	991	23 Pretoro	20	37	31	20	33	1853
2 Ari	14	56	40	39	33	2015	24 Rapino	22	63	43	31	38	2464
3 Arielli	15	23	24	11	15	1328	25 Ripa Teatina	17	65	52	50	34	2990
4 Bolognano	7	22	24	13	16	1127	26 Roccamanico	12	13	9	14	18	481
5 Bucchianico	47	101	79	61	57	4504	27 Roccamontepiano . . .	22	44	48	27	30	2342
6 Canosa Sannita	11	27	30	20	30	1516	28 Roccamorice	15	40	40	16	21	1705
7 Caramanico	52	106	115	68	91	4935	29 Salle	15	37	34	36	31	1395
8 Casacanditella	18	31	27	14	24	1601	30 S. Martino sulla Mar-						
9 Casalcontrada	28	51	45	25	27	2092	ruca	11	32	38	19	25	1544
10 Chieti	187	379	376	274	320	22119	31 S. Eufemia a Majella .	22	23	23	26	26	1118
11 Para Filiorum Petri . .	28	42	36	18	21	1966	32 S. Valentino in Abruz-						
12 Filetto	19	37	40	27	27	1798	zo Citeriore	36	68	72	40	52	3811
13 Foreabobolina	21	48	44	20	27	2293	33 Serramonacesca	20	35	38	13	19	1603
14 Francaavilla al Mare . .	48	66	68	54	59	4796	34 Tocco da Casauria . . .	57	114	119	68	74	5113
15 Giuliano Teatino	7	35	22	19	20	1371	35 Tollo	26	38	44	34	39	2636
16 Guardiagrele	73	209	189	100	118	8975	36 Torrevecchia Teatina .	20	46	41	28	31	1995
17 Lettomanooppello	21	58	50	33	26	2311	37 Turralignani	11	13	11	16	14	748
18 Manoppello	46	96	92	55	52	4501	38 Vaeri	12	35	43	36	49	1660
19 Miglianico	27	44	53	27	39	2760	39 Villamagna	17	42	51	32	37	2427
20 Musellaro	8	8	7	9	8	698	40 Villarielli	4	25	22	13	6	1036
21 Pennapedimonte	21	32	23	16	22	1363							
22 Pescara	42	122	98	67	41	6294							
							TOTALE	1105	2394	2252	1506	1657	118275

TAVOLA I. — MOVIMENTO PER COMUNI.

Anno 1883.

Como.

CIRCONDARI E DISTRETTI — COMUNI	MATRIMONI	NATI		MORTI		POPOLAZIONE 31 dicembre 1883	CIRCONDARI E DISTRETTI — COMUNI	MATRIMONI	NATI		MORTI		POPOLAZIONE 31 dicembre 1883
		Maschi	Femmine	Maschi	Femmine				Maschi	Femmine	Maschi	Femmine	

CIRCONDARIO DI LANCIANO.

1	Altino	23	39	43	27	29	1876	22	Mozzagrogna	23	47	40	38	30	2022
2	Borrello	17	43	35	27	30	1760	23	Orsogna	85	173	156	125	120	6603
3	Buonanotte	12	17	4	7	8	544	24	Ortona	98	216	226	127	127	12419
4	Casoli	60	154	146	88	78	6266	25	Palena	33	85	86	54	60	4094
5	Castelfrentano	57	127	140	77	66	5801	26	Palombaro	20	44	51	23	43	2276
6	Civitaluparella	13	20	24	13	14	1256	27	Pennadomo	13	24	14	10	6	1190
7	Civitella Messer Rai- mondo	15	41	53	22	20	1821	28	Pizzoferrato	16	59	42	34	32	1713
8	Colledimacine	15	28	26	17	18	1467	29	Quadri	13	26	24	11	11	967
9	Crecchio	18	49	46	25	35	2864	30	Rocca San Giovanni	20	40	34	22	20	2079
10	Fallasco	6	9	9	8	10	626	31	Roccascalegna	14	44	45	21	27	2088
11	Fallo	9	16	10	11	10	790	32	Rojo del Sangro	14	16	13	11	13	954
12	Fara San Martino	20	59	58	24	33	2414	33	Rosello	13	25	16	16	30	1389
13	Fossacesia	42	68	88	56	56	3554	34	Santa Maria Imbaro	9	19	23	13	13	833
14	Frisa	15	33	35	54	70	1720	35	S. Eusanio del Sangro	21	41	31	25	17	2247
15	Gamberale	20	27	16	13	17	1302	36	San Vito Chietino	43	96	97	79	51	4029
16	Gampalena	20	58	78	45	43	3328	37	Taranta Peligna	16	31	23	20	16	1517
17	Lama dei Peligni	26	72	46	31	37	2920	38	Torricella Peligna	33	75	83	48	48	4123
18	Lanciano	141	325	330	232	241	17462	39	Treglio	5	15	17	12	17	663
19	Lettopalena	4	27	24	20	17	1064	40	Villa Santa Maria	34	61	61	38	34	2691
20	Montelapiano	5	13	7	8	5	692								
21	Montenerodomo	24	48	55	25	29	1909		TOTALE	1085	2410	2335	1557	1581	115333

CIRCONDARIO DI VASTO.

1	Archi	27	72	78	50	41	3033	22	Monteferrante	13	12	19	10	11	822
2	Atessa	89	238	195	158	131	10378	23	Montediorisio	31	61	52	36	62	2439
3	Bomba	36	45	58	32	25	3169	24	Paglieta	34	100	113	67	60	4343
4	Carpineto Sinello	9	43	24	22	18	1563	25	Palmoli	29	88	69	46	47	3196
5	Carunchio	33	49	50	43	47	2409	26	Perano	11	33	24	25	20	1306
6	Casalanguida	31	82	73	41	44	3316	27	Pietraferrazzana	10	10	7	4	5	567
7	Casalbordino	65	119	111	63	79	5193	28	Pollutri	39	94	76	39	46	3670
8	Castelguidone	6	35	30	18	20	1151	29	Rocaspinalveti	9	65	59	37	30	2604
9	Castiglione Messer Ma- rino	56	113	102	73	75	4054	30	San Buono	27	67	59	32	47	2813
10	CelENZA sul Trigno	24	48	36	23	29	1876	31	San Giovanni Lipioni	4	22	17	2	9	884
11	Colledimezzo	19	31	29	28	26	1521	32	San Salvo	17	59	68	41	34	2337
12	Cupello	24	87	67	33	44	3380	33	Scerni	36	102	109	67	54	4318
13	Dogliola	5	25	19	12	14	1016	34	Schiavi di Abruzzo	43	91	75	50	53	3873
14	Eraone	11	30	34	19	20	1583	35	Torino di Sangro	52	125	102	77	72	4151
15	Fressagrandinaria	17	47	32	30	16	1747	36	Tornareccio	36	61	60	33	28	2875
16	Furci	11	50	42	35	26	2408	37	Torrebruna	11	43	38	15	21	1669
17	Gissi	34	103	108	71	65	4480	38	Tuffillo	11	38	32	11	19	1512
18	Guilmi	27	35	47	25	29	1994	39	Vasto	141	323	297	182	151	14352
19	Lentella	11	21	16	12	23	824	40	Villalfonsina	17	45	35	26	27	1745
20	Liscia	15	44	43	22	24	1726								
21	Montazzoli	31	51	71	34	28	3095		TOTALE	1152	2807	2576	1644	1620	119192

PROVINCIA DI COMO.

CIRCONDARIO DI COMO.

1	Albate	13	49	41	33	44	1779	13	Bellagio	21	68	68	55	44	3333
2	Albese	9	27	25	19	25	1551	14	Bellano	12	44	37	37	35	3147
3	Albiolo	8	13	16	7	10	806	15	Bene Lario	5	11	5	5	5	487
4	Albogasio	7	5	8	5	2	388	16	Beregazzo	7	19	19	3	6	712
5	Alserio	9	19	16	7	13	757	17	Bernate di Como	5	8	8	6	6	401
6	Alzate con Verzago	14	26	33	13	27	1496	18	Binago	17	36	34	17	16	1947
7	Anzano del Parco	11	31	26	22	16	1174	19	Bizzarone	2	12	7	6	7	612
8	Appiano	25	60	66	29	41	3131	20	Blessagno	2	5	5	7	5	436
9	Arcellasco	6	5	21	8	16	766	21	Blevio	7	15	15	9	9	948
10	Argegno	9	14	7	8	11	661	22	Breccia	6	32	28	22	18	1160
11	Arosio	7	29	30	6	17	1160	23	Breglia	1	5	4	2	3	268
12	Asnago	2	13	13	8	11	723	24	Bregnano	21	38	50	26	25	2455

TAVOLA I. — MOVIMENTO PER COMUNI.

Anno 1883.

Como.

CIRCONDARI E DISTRETTI — COMUNI	MATRIMONI	NATI		MORTI		POPOLAZIONE 31 dicembre 1883	CIRCONDARI E DISTRETTI — COMUNI	MATRIMONI	NATI		MORTI		POPOLAZIONE 31 dicembre 1883
		Maschi	Femmine	Maschi	Femmine				Maschi	Femmine			
											Maschi	Femmine	
25 Brenna	11	18	29	15	12	1001	101 Gaggino	5	25	20	8	11	716
26 Brienne	3	9	10	8	8	519	102 Garzeno	14	17	35	31	53	1645
27 Brunate	3	4	2	3	2	384	103 Gera	3	7	12	9	13	548
28 Buccinigo	4	14	9	9	14	693	104 Gernasino	4	3	4	8	3	400
29 Bugiallo	1	11	9	7	2	655	105 Gironico	6	17	21	12	11	874
30 Buggiolo	1	3	2	6	6	148	106 Gotto	3	1	4	2	3	317
31 Bulgarograsso	7	29	22	13	10	895	107 Grandate	8	26	26	11	13	922
32 Bulgorello	6	10	15	12	4	695	108 Grandola	7	11	25	7	8	1198
33 Cabiato	10	43	25	19	16	1321	109 Gravедona	10	20	18	16	15	1634
34 Cadorago	19	45	21	18	16	1617	110 Griante	7	13	13	6	6	721
35 Cagno	8	19	15	9	10	982	111 Grona	3	5	1	2	7	231
36 Camerlata	23	50	39	24	29	2599	112 Guanzate	34	52	53	44	35	2293
37 Cannago di Uggiate	3	17	10	3	11	475	113 Incino	9	28	34	11	10	1389
38 Cannago Volta	3	12	6	8	8	461	114 Intimiano	7	17	14	9	1	583
39 Campione	4	6	10	2	4	394	115 Introzzo	3	5	3	1	3	282
40 Cantù	74	202	170	109	114	8794	116 Inverigo	15	32	28	18	15	1356
41 Capiago	11	30	20	12	8	904	117 Laglio	2	10	7	7	4	641
42 Carate Lario	3	13	12	10	15	783	118 Laino	1	8	8	6	6	532
43 Carbonate	5	17	17	8	11	726	119 Lambrugo	8	23	14	8	14	657
44 Carcano	3	10	9	4	4	508	120 Lanzo d'Intelvi	4	16	11	8	7	697
45 Careno	1	2	4	4	5	227	121 Lenina	5	7	3	6	3	338
46 Carimate	13	31	32	7	13	1522	122 Lenno	12	37	20	22	14	1339
47 Carluzza Valsolda	9	15	18	10	9	1022	123 Lezza	3	4	7	1	6	381
48 Carugo	15	32	31	12	21	1297	124 Lezzeno	9	32	29	12	14	1647
49 Casanova di Uggiate	2	16	9	4	8	431	125 Livido	8	24	25	20	12	961
50 Casasco d'Intelvi	2	9	8	3	6	586	126 Linonta	5	6	1	4	5	408
51 Cas'etto	7	15	9	4	9	531	127 Livo	4	6	9	2	6	476
52 Caslino al Piano	6	16	18	3	4	578	128 Livo	1	9	7	4	9	774
53 Casnate	16	18	15	6	7	997	129 Locate Varesino	14	22	25	16	17	1316
54 Cassano Albese	3	11	5	11	7	466	130 Lomazzo	28	55	60	48	53	2782
55 Cassina Rizzardi	3	24	18	19	7	823	131 Loveno sopra Me-						
56 Castello Valsolda	1	3	3	7	7	206	naggio	5	8	5	4	9	554
57 CastelnovoBazente	1	8	1	6	4	412	132 Lucino	10	15	27	12	12	762
58 Castiglione d'Intelvi	2	10	8	10	8	729	133 Luisago	6	9	11	4	7	487
59 Cavallasca	4	18	13	8	7	641	134 Lurago d'Erba	13	39	45	19	27	1889
60 Cavargna	4	8	6	7	4	460	135 Lurago Marinone	10	16	19	21	22	907
61 Caversaccio	1	15	8	6	2	486	136 Lurate Abbate	28	106	102	58	56	3583
62 Cerano d'Intelvi	5	7	13	7	9	705	137 Maccio	19	30	30	17	18	1684
63 Cermenate	34	60	32	36	53	2709	138 Mariano Comense	42	114	108	56	60	5000
64 Cernobbio	7	17	14	21	14	980	139 Maslianico	4	16	14	17	9	819
65 Cima	4	5	4	8	8	256	140 Menaggio	10	19	22	13	15	1430
66 Cirimido	10	20	15	15	22	964	141 Merone	4	11	7	3	4	432
67 Civello	8	23	14	10	10	884	142 Mezzegra	4	24	9	6	6	811
68 Civenna	1	6	12	3	1	430	143 Minoprio	8	11	13	9	7	648
69 Civiglio	1	12	9	10	5	451	144 Mojana	5	6	12	3	7	515
70 Claino con Osteno	5	7	16	11	10	721	145 Molina	5	5	10	3	2	329
71 Colico	21	70	46	24	35	3610	146 Moltrasio	10	17	18	14	17	1119
72 Colono	3	13	13	5	6	596	147 Monguzzo	8	19	15	10	20	944
73 Como	170	498	588	406	359	25541	148 Montano Comaseo	5	12	13	6	3	580
74 Consiglio di Rumo	7	10	12	9	11	915	149 Montemezzo	1	7	6	5	2	394
75 Corenno Plinio	2	2	3	1	2	217	150 Monte Olimpino	15	45	47	25	21	2354
76 Corrido	4	6	4	7	11	584	151 Montorfano	11	22	15	8	10	680
77 Costa Masnaga	23	33	40	25	41	2669	152 Mozzate	19	35	37	32	28	1838
78 Crema	9	14	10	10	7	1009	153 Musso	4	10	9	14	11	733
79 Cremnago	10	17	13	13	12	867	154 Nesso	5	25	23	11	9	1407
80 Cressogno	1	3	1	1	1	84	155 Nibionno	14	37	32	26	30	1581
81 Crevenna	4	10	10	3	5	533	156 Novedrate	10	24	24	5	10	955
82 Croce	1	1	3	1	3	205	157 Olgiate Comasco	24	53	69	29	27	2660
83 Cucciago	9	19	28	13	8	1091	158 Oltrona di S. Mamette	2	19	22	7	6	691
84 Cusino	2	5	5	5	3	282	159 Orsenigo	10	26	14	20	12	1025
85 Dasio	1	1	1	2	2	139	160 Ossuccio	7	12	24	6	6	955
86 Dervio	6	14	23	30	40	901	161 Palanzo	4	5	6	1	6	397
87 Dizzasco	5	16	6	8	7	609	162 Parè	1	12	20	8	9	599
88 Domaso	5	12	17	17	11	1161	163 Paravicino	5	9	6	5	7	498
89 Dongo	14	19	25	20	14	1467	164 Peglio	4	6	3	4	2	347
90 Dorio	2	7	4	1	7	411	165 Pello di Sopra	3	9	9	9	6	684
91 Dosso del Liro	2	9	7	7	9	708	166 Perledo	7	17	15	12	20	1081
92 Drano	2	6	6	3	9	411	167 Pianello del Lario	6	9	17	5	13	991
93 Drezzo	6	18	16	10	14	544	168 Piano Porlezza	4	8	7	1	1	412
94 Erba	9	34	34	21	22	1736	169 Piazza Santo Stefano	7	12	19	12	13	1002
95 Esino Inferiore	2	4	8	10	5	392	170 Pigna	1	4	6	2	9	481
96 Esino Superiore	6	9	11	5	6	471	171 Plesio	5	17	14	7	12	831
97 Fabbbrica Durini	7	18	13	9	14	678	172 Pognana	11	18	15	7	4	676
98 Fenegrò	19	31	34	13	8	1523	173 Ponna	2	6	6	5	11	493
99 Figino Serenza	8	42	32	28	22	1512	174 Ponte Lambro	4	15	19	11	13	874
100 Fino Mornasco	19	39	42	41	26	2139	175 Pontate	2	9	11	9	5	367

TAVOLA I. — MOVIMENTO PER COMUNI.

Anno 1883.

Como.

CIRCONDARI E DISTRETTI — COMUNI	MATRIMONI	NATI		MORTI		POPOLAZIONE 31 dicembre 1883	CIRCONDARI E DISTRETTI — COMUNI	MATRIMONI	NATI		MORTI		POPOLAZIONE 31 dicembre 1883		
		Maschi	Femmine	Maschi	Femmine				Maschi	Femmine	Maschi	Femmine			
		176	Porlezza	7	16				19	9	19	1237		202	Sueglio
177	Puria	4	4	6	3	4	267	203	Tavernerio	16	21	25	9	12	995
178	Ramponio	1	3	5	4	5	466	204	Tavordo	3	8	10	5	8	473
179	Rebbio	13	31	20	14	23	1067	205	Torno	5	8	5	8	5	619
180	Rezzonico	5	12	4	8	3	608	206	Traversa	2	2	4	1	1	241
181	Rodero	6	14	14	3	8	690	207	Tremenico	4	4	6	3	10	478
182	Rogeno	5	18	18	9	14	1074	208	Tremezzo	7	26	27	11	20	1446
183	Romano Brianza	5	24	20	9	7	957	209	Trevano	5	12	11	8	8	533
184	Ronago	3	14	10	6	5	533	210	Trezzone	1	4	5	3	2	308
185	Rovellasca	29	51	56	36	40	2353	211	Turate	36	82	62	43	48	3068
186	Rovello	16	45	33	25	18	1848	212	Uggiate	6	28	22	13	13	1136
187	Rovenna	11	17	23	11	15	954	213	Urio	6	6	2	3	3	360
188	Sala Comacina	6	9	10	4	8	676	214	Varenna	11	17	7	13	9	984
189	San Bartolommeo Val Cavargna	7	14	22	13	12	828	215	Vassena	2	1	5	4	3	326
190	San Fedele	3	14	15	6	8	955	216	Veleso	8	19	12	1	2	579
191	San Nazzaro Val Ca- vargna	10	10	7	9	10	568	217	Vendrogno	4	20	12	15	11	1108
192	San Siro	8	16	16	13	11	1198	218	Veniano	9	11	13	3	7	696
193	Sant'Abbondio	2	18	13	8	5	755	219	Vergana	2	15	12	13	14	885
194	Scaria	1	8	6	8	5	365	220	Vergosa	8	17	26	10	9	885
195	Schignano	18	29	41	23	35	1970	221	Verna	3	3	2	4	1	212
196	Seghebbia	1	1	2	2	1	114	222	Vertemate	12	16	21	11	17	1088
197	Senna Comasco	5	11	17	7	5	554	223	Vestreno	2	2	6	7	5	467
198	Sotbiate	10	27	16	6	21	889	224	Vill'Albese	21	36	31	20	26	1865
199	Solzago	6	10	6	7	4	431	225	Villa Romano	4	16	4	5	5	448
200	Sorico	1	8	6	1	7	495	226	Zelbio	3	5	3	4	2	327
201	Stazzona	6	5	11	5	7	597								
							TOTALE	1953	4774	4512	3037	3199	244756		

CIRCONDARIO DI LECCO.

1	Abbadia sopr'Adda	2	12	10	6	4	738	39	Civate	8	25	26	16	19	1692
2	Aquate	14	25	25	30	26	1577	40	Cologna	4	9	3	8	4	532
3	Airuno	5	9	9	14	8	684	41	Concedo	1	5	2	1	1	138
4	Azurro	1	3	3	2	1	211	42	Consonno	3	7	6	4	8	282
5	Annone di Brianza	12	26	25	17	17	1224	43	Contra	19	39	39	17	21	1561
6	Aso	14	34	25	25	23	2027	44	Cortabbio	4	3	10	4	6	559
7	Bagaggera	3	6	8	7	4	347	45	Cortenova	2	19	9	10	13	996
8	Bajedo	1	5	3	2	2	220	46	Crandola	1	5	4	7	3	389
9	Ballabio Inferiore	2	9	6	7	3	306	47	Cremella	4	9	9	11	18	653
10	Ballabio Superiore	7	13	11	3	1	514	48	Cremeno	5	9	16	5	5	646
11	Barcone	3	6	2	2	1	309	49	Dolzago	8	16	11	16	11	940
12	Barni	3	5	3	5	5	368	50	Dozio	1	1	2	1	2	91
13	Bartesate	2	10	4	2	1	304	51	Ello	4	16	8	15	12	786
14	Barzago	14	33	30	22	31	1599	52	Galbate	17	51	31	34	21	2174
15	Barzanò	15	32	35	14	20	1693	53	Garbagnate Monastero	12	24	23	27	23	1819
16	Barzio	6	17	13	7	11	770	54	Garlate	4	17	16	12	2	861
17	Biglio	2	2	1	2	1	121	55	Germanedo	7	8	16	6	11	782
18	Bindo	1	6	4	1	7	200	56	Imberido	4	13	13	13	13	613
19	Bosisio	24	34	40	20	27	1999	57	Imbersago	11	19	18	18	24	1159
20	Brianzola	9	17	10	11	7	687	58	Indovero	6	4	9	4	15	551
21	Brivio	16	41	33	31	23	2066	59	Introbio	4	11	11	5	7	865
22	Bulciago	4	18	30	20	17	1002	60	Laorca	9	27	27	9	21	1438
23	Cagliano	3	6	9	2	5	433	61	Lasnigo	3	8	8	4	3	497
24	Caglio	3	7	9	10	10	550	62	Lecco	51	132	124	94	102	8180
25	Calco	16	37	25	17	22	1605	63	Liana	6	9	10	15	17	990
26	Canzo	18	33	22	23	21	1774	64	Linzanico	3	9	7	9	5	602
27	Capiate	3	5	5	2	2	297	65	Lomagna	12	30	35	15	15	1186
28	Carella con Mariaga	5	11	13	7	6	569	66	Lomaniga	6	17	20	6	6	710
29	Casargo	3	7	4	3	3	560	67	Longone al Segrino	4	10	6	8	5	477
30	Casatenovo	41	84	76	63	63	3807	68	Maggianico	15	42	34	19	26	1854
31	Casino d'Erba	10	23	14	7	16	1074	69	Magreglio	1	5	4	3	3	279
32	Cassago	6	24	15	3	16	884	70	Malgrate	2	18	18	13	7	835
33	Cassina	3	8	5	6	2	263	71	Mandello del Lario	3	20	11	11	14	1199
34	Cassina Mariaga	8	13	14	10	13	697	72	Margno	2	6	5	2	7	367
35	Castello Sopra Lecco	16	51	49	32	38	2826	73	Merate	28	39	53	37	39	2632
36	Castelmarte	1	11	6	5	5	495	74	Missaglia	15	49	37	22	31	1656
37	Cernusco Lombar- done	16	28	28	14	16	1386	75	Moggio	4	8	7	9	7	348
38	Cesana di Brianza	5	14	19	10	12	742	76	Molteno	13	28	27	17	19	1555
								77	Mondonico	11	18	14	13	9	956

TAVOLA I. — MOVIMENTO PER COMUNI.

Anno 1883.

Como.

CIRCONDARI E DISTRETTI — COMUNI	MATRIMONI	NATI		MORTI		POPOLAZIONE 31 dicembre 1883	CIRCONDARI E DISTRETTI — COMUNI	MATRIMONI	NATI		MORTI		POPOLAZIONE 31 dicembre 1883		
		Maschi	Femmine	Maschi	Femmine				Maschi	Femmine	Maschi	Femmine			
		78	Montevecchia	12	28				16	8	11	968		104	Rezzago
79	Monticello	17	38	47	22	24	2131	105	Robbiate	26	34	25	22	15	1324
80	Morterone	4	3	5	6	6	196	106	Rougio	9	22	27	6	22	1437
81	Nava	5	9	8	14	12	569	107	Rovagnate	10	16	13	7	14	863
82	Novate di Brianza	3	8	8	11	4	451	108	Sabbioncello	14	26	12	14	10	1147
83	Oggiono	30	47	53	42	39	3096	109	Sala al Barro	3	8	9	3	4	455
84	Olcio	4	4	2	5	6	446	110	San Giovanni alla Castagna	12	30	30	28	20	1647
85	Olgiate Molgora	12	21	23	10	17	1156	111	Santa Maria Hoè	7	10	20	7	6	796
86	Olginate	12	26	33	24	19	1936	112	Sartirana Briantea	11	19	17	8	16	902
87	Onno	3	9	6	12	3	438	113	Sirone	7	23	24	18	18	1280
88	Oriano di Brianza	2	17	4	6	5	453	114	Sirtori	13	21	29	17	16	1063
89	Osnago	20	49	43	23	25	2124	115	Somana	4	4	6	3	5	429
90	Paderno d'Adda	9	29	32	23	20	1187	116	Sormano	2	16	12	10	15	852
91	Pagnona	4	7	8	3	8	468	117	Suello	7	14	11	5	5	700
92	Parlasco	10	17	12	8	9	808	118	Taceno	1	6	3	13	8	465
93	Pasturo	9	20	23	8	8	870	119	Valbrona	12	18	20	17	22	1285
94	Penzano	10	20	14	13	7	899	120	Valghehentino	14	26	30	10	15	1439
95	Perego	2	12	5	6	7	399	121	Valnadrera	36	79	64	68	57	3946
96	Pescate	1	4	2	1	4	184	122	Venderbio	23	47	45	19	33	2087
97	Pessina Valsassina	8	8	16	15	18	1025	123	Viganò	10	31	21	16	15	942
98	Premana	3	6	7	5	6	415	124	Villa Vergano	9	18	17	7	9	842
99	Primaluna	5	9	20	6	5	559	125	Vimogno	1	3	2	3	3	259
100	Proserpio	6	16	14	9	11	702	126	Visino	4	12	7	6	4	592
101	Pusiano	8	22	28	11	21	1591								
102	Rancio di Lecco	2	2	5	9	7	502								
103	Ravellino														
									TOTALE	1052	2437	2257	1613	1702	128778

CIRCONDARIO DI VARESE.

1	Abbate Guazzone	11	30	26	20	15	1419	42	Capolago	3	15	11	5	4	475
2	Agra	10	13	8	6	11	1009	43	Capronno	5	13	5	2	2	286
3	Angera	37	48	61	38	27	2720	44	Caravate	19	28	37	17	12	1481
4	Arbizzio	2	5	1	7	3	310	45	Cardana	5	22	10	11	8	691
5	Arcisate	17	30	28	17	23	1706	46	Carnago	13	34	26	27	20	1455
6	Arcumeggia	3	10	3	3	3	312	47	Caronno Corbellaro	2	1	2	1	1	115
7	Ardenna	1	2	1	2	..	132	48	Caronno Ghiringhella	18	26	30	16	14	1590
8	Armio	1	9	12	4	8	492	49	Casalzuigno	6	7	19	6	10	946
9	Arolo	3	6	6	2	5	389	50	Casciago	10	18	18	7	7	769
10	Azzate	21	33	32	9	6	1544	51	Cassano Valcurvia	5	6	3	12	4	449
11	Azzio	4	2	15	4	5	485	52	Castello Valtravaglia	14	20	18	12	11	1634
12	Ballarate	2	10	5	5	5	303	53	Castelseprio	8	12	6	6	1	486
13	Barasso	5	7	10	4	16	703	54	Castiglione Olona	9	25	21	14	16	1584
14	Bardello	8	20	16	13	8	848	55	Castronno	6	15	18	9	11	838
15	Barza	3	6	10	5	4	297	56	Cavona	7	4	12	4	3	449
16	Barzola	3	5	4	2	1	224	57	Cazzago Brabbia	14	23	12	14	9	821
17	Bedero Valcurvia	4	9	5	5	9	457	58	Cazzone	14	51	38	27	31	2401
18	Besano	10	20	12	19	14	1060	59	Cellina	2	12	6	3	9	428
19	Besozzo	30	49	43	28	46	2140	60	Cerro Lago Maggiore	1	10	10	7	5	388
20	Biaidronno	10	32	36	16	16	1479	61	Cittiglio	5	19	20	11	17	1267
21	Biegno	4	7	8	3	5	466	62	Clivio	3	16	25	14	21	915
22	Bisuschio	14	29	17	17	20	1515	63	Cocquio	23	40	40	20	21	1976
23	Bizzozero	9	12	20	9	11	1015	64	Comabbio	6	15	18	5	8	700
24	Bobbiate	4	14	13	11	9	466	65	Comerio	7	20	13	11	9	830
25	Bodio	8	10	9	7	9	780	66	Cremenaga	3	2	4	1	2	249
26	Bogno	4	19	18	8	9	620	67	Grosio della Valle	7	6	6	3	5	343
27	Bosco Valtravaglia	2	9	9	6	7	461	68	Guasso al Monte	13	26	22	19	12	1524
28	Brebbia	17	41	29	26	27	1685	69	Cugliate	8	16	13	12	12	859
29	Bregano	10	10	12	4	4	394	70	Cunardo	6	19	15	26	19	1245
30	Brenno Useria	4	19	16	8	6	781	71	Curiglia	3	5	9	5	8	528
31	Brenta	13	6	12	6	7	775	72	Cuviglio in Valle	9	10	4	4	5	626
32	Brezzo di Bedero	6	14	15	5	17	879	73	Cuvio	10	18	18	6	9	1160
33	Brinzio	3	8	5	5	4	524	74	Daverio	14	32	20	11	13	1067
34	Brissago	5	15	14	6	7	539	75	Due Cossani	1	2	3	2	5	272
35	Brunello	1	10	7	11	3	424	76	Dumenza	1	16	14	12	13	719
36	Brusimpiano	8	7	13	6	9	565	77	Duno	5	3	5	1	2	261
37	Buguggiate	8	11	12	7	2	487	78	Fabiasco	2	5	1	4	1	199
38	Cabaglio	8	9	9	3	1	598	79	Ferrera di Varese	3	12	5	6	6	389
39	Cadereo con Graglio	3	10	8	5	12	505	80	Galliate Lombardo	4	15	14	15	9	518
40	Cadrezzate	9	31	9	7	7	913	81	Garabiole	1	3	3	4	4	204
41	Campagnano Vedasca	3	2	1	1	1	197	82	Gavirate	11	49	34	30	30	2244

TAVOLA I. — MOVIMENTO PER COMUNI.

Anno 1883.

Cosenza.

CIRCONDARI E DISTRETTI — COMUNI	MATRIMONI	NATI		MORTI		POPOLAZIONE 31 dicembre 1883	CIRCONDARI E DISTRETTI — COMUNI	MATRIMONI	NATI		MORTI		POPOLAZIONE 31 dicembre 1883
		Maschi	Femmine	Maschi	Femmine				Maschi	Femmine			
											Maschi	Femmine	
83 Gazzada	12	12	10	8	10	639	123 Musignano	1	6	3	3	4	281
84 Gemonio	11	19	23	15	19	1155	124 Olginasio	7	15	17	4	8	531
85 Germignaga	16	28	40	32	33	1586	125 Oltrona al Lago	2	11	15	6	5	582
86 Gornate Inferiore	3	12	16	7	8	698	126 Orino	8	8	14	10	13	585
87 Gornate Superiore	4	11	8	1	1	334	127 Pino Lago Maggiore	1	6	5	4	6	404
88 Grantola	5	4	9	8	5	490	128 Porto Cereseto	9	10	12	8	6	621
89 Gurone	7	18	14	11	7	689	129 Porto Valtravaglia	10	17	21	6	10	931
90 Induno Olona	17	51	34	30	29	2333	130 Rancio Valcuvia	12	10	7	5	5	667
91 Ispra	8	32	32	20	14	1515	131 Ranco	9	11	14	6	9	533
92 Lavena	7	8	16	9	5	833	132 Roggiano Valtravaglia	4	7	7	2	3	339
93 Laveno	18	37	38	19	21	2722	133 Rovate	2	8	10	2	4	351
94 Leggiano	9	23	22	19	13	879	134 Runo	2	8	5	4	319	
95 Lentate Verbanò	11	20	20	11	10	798	135 Salsrìo	9	12	17	11	12	875
96 Lissago	5	8	10	6	6	467	136 Sangiano	8	15	17	15	12	652
97 Lissanza	7	6	5	1	2	455	137 Santa Maria del Monte	4	3	3	2	4	335
98 Lomnago	5	3	1	4	1	275	138 Sant'Ambrogio Olona	3	16	15	9	13	768
99 Lonate Ceppino	12	19	13	11	4	1087	139 Schianno	7	9	11	11	10	736
100 Lozza	5	9	4	3	2	356	140 Taino	19	48	27	20	19	1560
101 Lozzo	4	2	5	4	6	357	141 Ternate	19	23	16	10	11	969
102 Luinate	4	13	7	10	1	633	142 Torba	5	5	5	1	1	178
103 Luviso	30	71	62	57	52	3564	143 Tradate	22	61	43	23	23	2694
104 Maccagno Inferiore	5	8	3	4	3	651	144 Travedona	11	37	30	18	20	1324
105 Maccagno Superiore	5	9	9	7	7	774	145 Trevisago	7	22	13	10	10	602
106 Malgesso	7	22	17	7	13	699	146 Tronzano Lago Mag- giore	6	4	3	2	6	431
107 Malnate	32	80	71	36	38	2994	147 Valgauna	8	13	10	10	7	993
108 Marchitolo	7	15	9	5	5	791	148 Varano	7	17	9	9	13	879
109 Marzio	3	3	1	2	1	179	149 Vararo	5	7	7	3	5	275
110 Masciago Primo	2	2	4	1	3	254	150 Varese	98	259	250	175	165	14195
111 Masnago	8	17	24	8	14	1002	151 Veccana	6	23	11	13	13	820
112 Mercallo	7	15	22	9	7	697	152 Veduggio Olona	21	44	37	17	13	1903
113 Mesenzano	5	7	9	4	8	618	153 Velate	15	37	19	19	30	1418
114 Mombello Lago Mag- giore	16	32	27	16	14	2308	154 Vengono Inferiore	14	22	17	6	11	1050
115 Monate	4	12	6	1	3	366	155 Vengono Superiore	22	25	25	15	19	1307
116 Montegrino	6	11	12	10	19	975	156 Vergobbio	2	12	7	3	4	470
117 Monteviasco	5	5	3	9	3	393	157 Viconago	6	22	15	14	9	1231
118 Monville	9	28	6	9	7	896	158 Vigiù	17	43	48	32	40	2162
119 Morazzone	18	30	34	15	12	1570	159 Voldomino	10	23	22	24	18	1024
120 Morosolo	20	18	28	9	16	1005	160 Voltorre	3	16	3	7	1	508
121 Muceno	3	4	9	1	6	345							
122 Musadino	11	14	7	10	10	532							
							TOTALE	1413	2995	2794	1769	1816	152666

PROVINCIA DI COSENZA.

CIRCONDARIO DI CASTROVILLARI.

1 Acquaformosa	12	26	21	18	10	1731	22 Mottafollone	8	21	24	11	13	1318
2 Albidona	14	32	28	28	23	1740	23 Nocera	6	19	27	10	11	1268
3 Alessandria del Car- retto	16	26	21	17	19	1751	24 Oriolo	23	88	75	49	46	3973
4 Altomonte	24	82	88	33	42	3421	25 Papasidero	29	57	55	37	34	2876
5 Amendolara	12	37	40	15	18	1716	26 Platìci	11	32	31	28	30	1876
6 Cana	18	41	35	21	24	1744	27 Rocca Imperiale	14	45	55	35	35	2745
7 Cassano al Jonio	89	191	165	128	115	9187	28 Roseto Cap. Spulico	17	27	18	11	10	1562
8 Castroregio	15	25	23	15	10	1615	29 San Basile	21	34	36	26	31	1860
9 Castrovillari	93	169	170	102	111	10647	30 San Donato di Ninea	20	55	87	50	40	3711
10 Cerchiara di Calabria	22	51	61	32	45	3346	31 San Lorenzo Bellizzi	21	40	30	25	42	2169
11 Civita	16	43	36	38	32	2368	32 San Lorenzo del Vallo	7	23	18	28	26	1305
12 Firmo	22	52	53	26	25	2016	33 San Sosti	28	53	68	45	32	3262
13 Francavilla Marittima	22	33	28	40	38	1694	34 S. Caterina Albanese	13	39	32	22	14	1582
14 Frascineto	29	58	51	24	39	2740	35 Sant'Agata di Esaro	37	58	41	41	33	3142
15 Laino Borgo	16	51	53	53	34	3014	36 Saracena	31	50	62	56	56	3380
16 Laino Castello	10	25	12	17	8	1260	37 Spezzano Albanese	41	96	80	53	65	3870
17 Lungro	48	105	93	73	62	5504	38 Tarsia	29	46	54	26	35	2233
18 Malvito	23	38	41	21	24	1693	39 Terranova di Sibari	18	59	44	42	33	2495
19 Montegiordano	22	55	54	38	28	2361	40 Trebisacce	18	54	41	18	22	1682
20 Morano Calabro	68	108	118	88	121	8297	41 Villapiana	9	33	18	22	14	1291
21 Mormanno	48	82	87	59	67	5612							
							TOTALE	1040	2262	2174	1524	1520	121083

TAVOLA I. — MOVIMENTO PER COMUNI.

Anno 1883.

Cosenza.

CIRCONDARI E DISTRETTI — COMUNI	MATRIMONI	NATI		MORTI		POPOLAZIONE 31 dicembre 1883	CIRCONDARI E DISTRETTI — COMUNI	MATRIMONI	NATI		MORTI		POPOLAZIONE 31 dicembre 1883
		Maschi	Femmine	Maschi	Femmine				Maschi	Femmine			
1 Acri	104	235	157	99	126	11304	33 Mongrassano	31	39	51	48	46	2067
2 Altilia	9	15	21	18	12	1311	34 Montalto Uffugo	59	108	112	52	61	6267
3 Aprigliano	37	71	79	55	53	4159	35 Panettieri	3	18	17	8	8	720
4 Belito	5	20	20	14	22	1122	36 Parenti	13	34	25	31	24	1653
5 Bianchi	12	23	26	37	59	1563	37 Paterno Calabro	12	36	25	32	25	2389
6 Bisignano	36	84	87	50	48	4395	38 Pedace	19	36	42	20	33	2103
7 Carolei	21	45	48	25	27	2811	39 Pedivigliano	11	25	21	26	30	1737
8 Carpanzano	10	18	24	19	24	1700	40 Piane Crati	3	20	22	12	1	911
9 Casole Bruzio	14	18	20	14	16	1280	41 Pietrafratta	28	60	70	38	30	2371
10 Castiglione Cosentino	18	33	20	15	18	1489	42 Rende	51	99	95	96	79	5304
11 Castrolibero	11	37	19	5	6	1527	43 Roggiano Gravina	51	91	83	67	63	3678
12 Celico	17	52	64	19	29	2546	44 Rogliano	55	97	104	86	94	5073
13 Cellara	6	13	22	14	24	1022	45 Rose	28	45	48	50	33	2652
14 Cerisano	20	49	34	19	26	2336	46 Rota Greca	15	23	33	26	24	1674
15 Cervicati	21	31	43	15	23	1588	47 Rovito	17	36	35	14	12	1969
16 Cerseto	23	47	41	20	19	2715	48 San Benedetto Ullano	29	46	50	31	30	2342
17 Colosimi	18	43	30	28	17	1804	49 San Fili	37	68	49	30	36	3846
18 Cosenza	157	329	282	504	596	15657	50 San Giovanni in Fiore	104	273	230	267	232	10914
19 Dipignano	23	54	47	37	21	3217	51 San Marco Argentano	35	83	90	49	68	4783
20 Donatico	6	21	15	16	13	1266	52 San Martino di Finita	29	41	34	32	46	2011
21 Fagnano Castello	44	90	68	56	54	4133	53 San Pietro in Guarano	18	65	47	41	46	3263
22 Figline Vegliaturo	10	25	23	32	16	1015	54 S. Stefano di Rogliano	10	14	12	25	19	1088
23 Grimaldi	36	43	54	28	41	2926	55 San Vincenzo La Costa	12	30	33	29	24	2161
24 Lappano	12	18	16	19	18	1211	56 Scigliano	22	55	50	30	37	3077
25 Lattarico	18	35	43	24	25	2336	57 Serra Pedace	10	25	20	7	10	1387
26 Luzzi	36	86	91	52	81	4027	58 Spezzano Grande	17	58	49	28	27	2248
27 Malito	13	43	21	28	13	2085	59 Spazzano Piccolo	11	24	23	11	18	1401
28 Mangone	12	46	41	10	8	1626	60 Torano Castello	26	59	46	40	48	2316
29 Marano Marchesato	23	51	53	33	31	2842	61 Trenta	12	25	29	16	4	1396
30 Marano Principato	3	28	28	16	16	1422	62 Zumpano	14	22	25	13	8	1434
31 Marzi	16	11	21	21	17	1365							
32 Mendicino	18	64	35	40	48	3655							
							TOTALE	1591	3438	3273	2637	2743	178090

CIRCONDARIO DI PAOLA.

1 Acquappesa	22	38	33	20	28	1777	17 Lago	32	79	67	52	60	3712
2 Ajello	15	47	39	62	70	3176	18 Longobardi	18	53	44	32	34	2280
3 Ajeta	23	36	45	29	31	3181	19 Majera	14	41	37	26	39	1938
4 Amantea	29	80	89	57	40	4777	20 Orsomarso	30	37	27	31	32	1943
5 Belmonte Calabro	37	68	69	47	44	4099	21 Paola	91	148	151	82	111	8755
6 Belvedere Marittimo	46	87	92	48	61	5112	22 Saugineto	15	30	33	12	23	2119
7 Bonifati	26	68	81	39	58	3624	23 San Lucido	27	57	60	31	20	3678
8 Bonvicino	22	28	33	34	24	2229	24 S. Pietro in Amantea	15	11	13	12	14	1074
9 Cetraro	26	89	101	60	67	5970	25 Santa Domenica Talao	19	30	39	27	29	2253
10 Cleto	10	30	32	22	30	1433	26 Scalea	34	59	47	26	32	2817
11 Diamante	11	29	25	24	19	2302	27 Serra di Ajello	10	20	28	13	14	622
12 Falconara Albanese	15	31	47	39	21	1974	28 Terrati	3	6	3	8	11	460
13 Fiumefreddo Bruzio	37	76	84	36	53	4239	29 Tortora	13	24	18	22	19	1748
14 Fuscaldo	7	159	188	60	76	8289	30 Verbicaro	43	96	78	65	88	5176
15 Grisolia Cipollina	24	55	54	66	66	2890							
16 Guardia Piemontese	18	23	22	20	19	1185							
							TOTALE	801	1608	1629	1102	1233	94722

CIRCONDARIO DI ROSSANO.

1 Bocchigliero	22	43	52	59	62	3417	11 Pietrapaola	12	13	20	12	16	1058
2 Calopezzati	12	25	28	26	20	1626	12 Rossano	166	331	322	278	261	18340
3 Caloveto	15	38	36	43	32	2333	13 San Cosimo	7	8	10	4	10	808
4 Campana	24	39	30	67	61	2303	14 San Demetrio Corone	28	77	71	41	50	3877
5 Cariati	25	55	44	46	35	3817	15 San Giorgio Albanese	6	24	18	39	38	1278
6 Corigliano Calabro	125	299	269	207	178	13683	16 Santa Sofia d'Epiro	25	48	48	35	17	1680
7 Cropalati	13	30	24	33	39	1518	17 Scala Coeli	11	21	27	74	61	1858
8 Longobucco	41	99	104	65	66	3625	18 Vaccarizzo Albanese	11	24	23	25	26	1616
9 Mandatoriceto	16	31	28	27	21	1881							
10 Paludi	9	33	33	33	34	1666							
							TOTALE	568	1238	1187	1114	1027	66384

TAVOLA I. — MOVIMENTO PER COMUNI.

Anno 1883.

Cremona.

CIRCONDARI E DISTRETTI — COMUNI	MATRIMONI	NATI		MORTI		POPOLAZIONE 31 dicembre 1883	CIRCONDARI E DISTRETTI — COMUNI	MATRIMONI	NATI		MORTI		POPOLAZIONE 31 dicembre 1883
		Maschi	Femmine	Maschi	Femmine				Maschi	Femmine			

PROVINCIA DI CREMONA.

CIRCONDARIO DI CASALMAGGIORE.

1	Calvatone	11	30	24	22	22	1816	11	Scandolara Ravara. . .	15	27	38	21	31	2040
2	Casalmaggiore	125	257	238	246	205	15818	12	Solarolo Rainerio . . .	21	35	32	15	23	2195
3	Casteldidone	6	21	21	13	18	1423	13	Spineda	4	11	15	9	11	919
4	Castelponzone	13	18	20	11	14	1136	14	Tornata	5	11	12	9	6	1002
5	Drizzona	15	25	11	14	11	1264	15	Torricella del Pizzo . .	13	31	33	12	14	1714
6	Gussola	31	64	57	35	31	3893	16	Vhò	13	22	22	14	9	1378
7	Martignana di Po.	12	28	34	18	15	1859	17	Voltdo	12	21	13	13	12	1154
8	Piadena	9	33	21	16	10	1624								
9	San Giovanni in Croce	18	34	34	22	28	2387								
10	San Martino del Lago	16	21	27	11	11	1555								
									TOTALE	339	689	652	501	471	42975

CIRCONDARIO DI CREMA.

1	Agnadello	6	38	45	27	30	1760	28	Pandino	21	55	51	46	40	3195
2	Bagnolo Cremasco . . .	21	37	52	30	33	2196	29	Pianengo	13	18	9	10	10	944
3	Camisano	8	27	25	17	12	1215	30	Pieranica	9	11	8	3	4	550
4	Campagnola Cremasca	2	5	7	2	3	372	31	Quintano	5	4	3	1	9	320
5	Capergnanica	10	30	35	17	17	1955	32	Ricengo	10	27	25	13	11	1131
6	Capralba	8	24	14	13	9	1167	33	Ripalta Arpina	13	23	17	15	13	1124
7	Casale Cremasco	3	6	12	5	3	466	34	Ripalta Guerna	4	8	3	3	6	464
8	Casaletto Ceredano . . .	9	20	26	25	28	1266	35	Ripalta Nuova	15	37	34	30	42	1745
9	Casaletto di Sopra . . .	3	7	7	6	5	531	36	Rivolta d'Adda	29	76	76	83	52	4249
10	Casaletto Vaprio	5	7	16	13	16	671	37	Romanengo	13	43	39	21	26	2066
11	Casine Gandine	7	10	10	11	8	524	38	Rubbiano	7	16	8	9	15	768
12	Castel Gabbiano	2	3	9	7	4	411	39	Salvirola Cremasca . . .	12	25	16	21	19	997
13	Chieve	4	18	11	13	13	1011	40	San Bernardino	16	47	35	18	14	2219
14	Credera	18	35	23	20	17	1529	41	S. Maria della Croce . .	12	44	36	14	24	1751
15	Crema	51	143	119	173	164	8938	42	Scannabue	7	12	12	12	11	737
16	Cremosano	10	17	15	10	18	765	43	Sernano	19	26	36	12	17	1489
17	Cumignano sul Naviglio .	9	9	8	14	14	786	44	Soncino	57	154	123	115	90	7642
18	Dovera	25	51	43	30	22	2886	45	Spino d'Adda	11	30	25	23	18	1830
19	Fiesco	11	18	12	17	16	986	46	Ticengo	6	13	14	14	10	595
20	Izzano	8	30	29	14	24	1373	47	Torlino	5	9	11	8	17	676
21	Madignano	8	27	30	18	28	1560	48	Trescorre	9	35	23	24	19	1393
22	Monte Cremasco	7	17	7	6	7	555	49	Trigolo	14	47	30	38	40	2520
23	Montodine	11	45	40	45	27	2352	50	Vailate	17	53	47	36	32	2808
24	Moscazzano	6	17	14	17	15	851	51	Vajano Cremasco	10	42	44	31	23	1928
25	Offanengo	22	41	35	46	30	2436	52	Vidolasco	2	12	3	4	2	504
26	Ombriano	16	64	59	38	48	3242	53	Zappello	7	10	19	13	10	934
27	Palazzo Pignano	6	12	8	13	9	448								
									TOTALE	639	1635	1458	1270	1194	86831

CIRCONDARIO DI CREMONA.

1	Aquanegra Cremon.	16	23	25	24	23	1333	16	Castelleone	59	145	103	105	91	7035
2	Annico	14	35	33	28	28	2179	17	Castelverde	8	35	27	16	15	2126
3	Azzanello	9	24	27	22	20	1475	18	Castelvisconti	11	15	15	17	15	1094
4	Barzaniga	17	18	30	15	14	1630	19	Cella Dati	16	44	42	24	13	1988
5	Bianuova	4	18	15	6	4	758	20	Cicognolo	8	14	22	4	7	1003
6	Bonemerse	10	16	21	8	15	1104	21	Cingia de'Botti	15	28	32	23	23	1914
7	Bordolano	15	34	20	14	22	1289	22	Corte de'Cortesi	21	47	39	22	20	2748
8	Cà d'Andrea	16	24	28	16	10	1600	23	Corte de'Frati	25	61	40	16	28	2725
9	Cà de'Stefani	19	24	28	15	8	1554	24	Cremona	229	464	421	833	721	30652
10	Cappella Cantone	8	20	27	20	18	1348	25	Grotta d'Adda	11	26	18	19	17	1184
11	Cappella de'Picenardi . .	15	19	23	7	14	1656	26	Derovere	14	19	16	20	15	1390
12	Carpaneta Dosimo	11	31	21	11	15	1545	27	Duemiglia	90	192	172	107	66	10740
13	Casalbuttano ed Uniti	44	87	86	62	68	6212	28	Formigara	13	29	20	20	18	1338
14	Casalmarano	11	46	51	34	28	2436	29	Gabbioneta	10	16	12	8	8	1154
15	Casalsigone ed Uniti . . .	22	51	39	18	23	2513	30	Gadesco	8	28	24	11	6	1585

TAVOLA I. — MOVIMENTO PER COMUNI.

Anno 1883.

Cuneo.

CIRCONDARI E DISTRETTI — COMUNI	MATRIMONI	NATI		MORTI		POPOLAZIONE 31 dicembre 1883	CIRCONDARI E DISTRETTI — COMUNI	MATRIMONI	NATI		MORTI		POPOLAZIONE 31 dicembre 1883
		Maschi	Femmine	Maschi	Femmine				Maschi	Femmine			
											Maschi	Femmine	
31 Genivolta	18	26	21	9	13	1758	49 Pizzighettono . . .	37	74	65	47	62	4397
32 Gerre de'Caprioli . . .	6	11	14	15	10	697	50 Robecco d'Oglio . . .	29	54	56	24	20	2874
33 Gombito	8	22	35	9	18	1279	51 San Bassano	16	30	30	20	22	2112
34 Grontardo	19	46	34	28	9	2302	52 San Daniele Ripa Po . .	28	48	50	18	17	2515
35 Grumello Cremonese . .	45	68	56	49	43	3607	53 S. Martino in Beliseto .	5	24	15	16	10	940
36 Isola Dovarese	17	24	39	17	33	2329	54 Scandolara Ripa d'Oglio	21	23	30	21	19	1288
37 Malagnino	18	31	30	18	11	1669	55 Sesto Cremonese	28	73	83	51	53	4304
38 Motta Baluffi	12	38	34	25	16	2276	56 Soresina	63	138	123	81	98	9072
39 Olmeneta	15	28	17	10	5	1477	57 Sospiro	23	65	46	24	23	3302
40 Ossolaro	6	14	16	13	10	992	58 Spinadesco	9	30	22	15	13	1566
41 Ostiano	30	67	62	39	44	3469	59 Stagno Lombardo	32	63	55	35	32	3087
42 Paderno Cremonese . . .	29	47	58	33	30	2837	60 Torre de' Picenardi . . .	21	46	28	21	26	2518
43 Persico	16	24	19	19	14	1360	61 Tredossi	11	34	28	13	17	1504
44 Pescarolo ed Uniti . . .	14	37	29	30	19	2466	62 Vescovato	17	45	35	22	26	2317
45 Pessina Cremonese . . .	19	29	33	15	18	2202	63 Volongo	15	23	20	7	16	1224
46 Pieve Delmona	17	25	29	8	10	1322							
47 Pieve d'Olm	16	40	31	14	14	2146							
48 Pieve San Giacomo . . .	22	51	48	22	21	2703							
							TOTALE	1451	3031	2768	2334	2165	177019

PROVINCIA DI CUNEO.

CIRCONDARIO DI ALBA.

1 Alba	89	205	189	218	186	12317	41 Monchiero	8	13	14	8	5	654
2 Albaretto della Torre . .	1	4	4	8	6	322	42 Monforte d'Alba	19	43	46	37	30	2524
3 Arguello	2	3	1	4	4	209	43 Montà	25	54	54	71	70	3176
4 Baldissero d'Alba	17	23	23	19	19	1259	44 Montaldo Roero	15	31	29	14	17	1484
5 Barbaresco	14	36	28	20	22	1829	45 Montelupo Albese	12	10	10	8	9	647
6 Barolo	2	26	12	18	10	1037	46 Monteu Roero	24	36	41	39	34	2725
7 Benevello	1	10	8	4	7	467	47 Monticello Alba	16	32	35	40	32	2056
8 Bergolo	1	4	2	5	1	220	48 Neive	31	62	68	46	47	3379
9 Borgomale	3	8	14	2	8	501	49 Neviglie	7	15	19	6	13	780
10 Bosia	2	13	10	8	6	505	50 Niella Belbo	8	11	17	5	5	872
11 Bossolasco	12	22	16	15	11	1108	51 Novello	7	23	26	23	24	1647
12 Brà	113	265	249	226	217	14726	52 Perletto	5	15	12	12	10	780
13 Camo	3	7	5	6	4	315	53 Perno	2	3	4	2	5	209
14 Canale	42	96	97	85	75	5248	54 Piobesi d'Alba	7	8	14	15	17	565
15 Castagnito	10	11	14	19	20	1097	55 Pocapaglia	16	48	44	58	54	2193
16 Castelletto Monforte . . .	3	3	1	2	1	125	56 Pricca	15	51	44	38	39	2427
17 Castelletto Uzzone	4	17	10	10	20	598	57 Rocchetta Belbo	3	12	5	3	1	356
18 Castellinaldo	15	25	27	20	26	1553	58 Roddi	18	22	24	27	16	1301
19 Castiglione Falletto . . .	2	10	12	3	3	575	59 Roddino	5	18	12	13	9	718
20 Castiglione Tinella	16	27	32	18	26	1677	60 Rodello	4	13	7	11	8	632
21 Castino	13	31	25	18	14	1274	61 San Benedetto Belbo . . .	5	13	11	2	2	482
22 Ceresole d'Alba	18	25	27	23	15	1925	62 Sanfrè	22	34	38	37	37	1969
23 Cerretto delle Langhe . . .	7	14	8	5	6	663	63 Santa Vittoria d'Alba . . .	15	15	19	17	26	1247
24 Cissone	7	13	10	7	..	471	64 Santo Stefano Belbo . . .	24	56	72	50	52	3620
25 Corneghiano Alba	16	46	31	53	43	2290	65 Santo Stefano Roero . . .	22	36	41	29	25	2466
26 Cortemilia	28	59	54	47	51	3462	66 Scaletta Uzzone	6	5	5	7	5	350
27 Cossano Belbo	20	34	43	32	46	1979	67 Serralunga Cereseto . . .	13	12	18	15	17	1045
28 Cravanzana	9	13	22	11	14	775	68 Serravalle delle Lang . . .	9	17	11	13	9	600
29 Diana d'Alba	26	39	31	21	21	2260	69 Siniò	6	18	11	12	15	814
30 Felsoglio	10	33	16	19	7	754	70 Somano	10	32	22	13	28	1137
31 Gorrino	5	14	10	9	8	684	71 Sommariva del Bosco . . .	44	102	69	81	75	5821
32 Gorzegno	12	17	23	26	7	1168	72 Sommariva Perno	20	48	41	37	39	2221
33 Govone	28	54	57	37	28	3535	73 Torre Bormida	9	11	10	10	7	638
34 Grinzane	7	10	10	3	7	483	74 Torre Uzzone	7	14	14	9	9	739
35 Guarene	13	44	35	35	31	2595	75 Trezzo Tinella	5	18	16	15	12	857
36 La Morra	34	70	52	77	68	4079	76 Verduno	2	13	11	14	13	772
37 Lequio Berria	12	19	13	13	14	881	77 Veza d'Alba	21	52	35	50	47	2564
38 Levice	12	20	19	15	13	1168							
39 Magliano d'Alba	19	25	37	18	25	1928							
40 Mango	30	45	47	29	29	2303							
							TOTALE	1162	2454	2293	2095	1982	136832

TAVOLA I. — MOVIMENTO PER COMUNI.

Anno 1883.

Cuneo.

CIRCONDARI E DISTRETTI — COMUNI	MATRIMONI	NATI		MORTI		POPOLAZIONE 31 dicembre 1883	CIRCONDARI E DISTRETTI — COMUNI	MATRIMONI	NATI		MORTI		POPOLAZIONE 31 dicembre 1883
		Maschi	Femmine	Maschi	Femmine				Maschi	Femmine	Maschi	Femmine	

CIRCONDARIO DI CUNEO.

1	Acceglio	14	27	22	26	22	1651	33	Mojola	3	24	9	16	7	1022
2	Aisone	9	16	15	19	28	1235	34	Montemarle di Cuneo	19	20	27	24	25	1406
3	Albaretto Valle di Macra	7	12	13	9	10	549	35	Monterosso Grana	15	33	31	31	20	1556
4	Alma	2	12	6	4	4	498	36	Paglieres	7	13	4	10	11	361
5	Andonno	4	14	9	2	11	628	37	Peveragno	56	146	163	121	115	7609
6	Argentera	2	6	3	3	1	293	38	Pietra Porzio	1	11	8	12	5	557
7	Beinette	21	30	33	29	20	1831	39	Pradleves	15	20	17	8	5	1088
8	Bernezzo	21	59	60	52	50	3469	40	Prazzo	1	4	4	5	8	309
9	Berzesio	5	8	7	6	7	529	42	Roaschia	17	36	26	18	18	1262
10	Borgo San Dalmazzo	32	78	75	57	74	4169	43	Robilante	23	50	47	44	46	1908
11	Boves	89	229	178	172	188	10245	44	Roccabruna	34	63	80	60	63	2703
12	Briga Marittima	32	32	31	43	41	1564	45	Roccasparvera	12	30	19	14	22	2854
13	Busca	65	167	171	147	179	9450	46	Roccavione	25	53	54	40	33	1149
14	Canosio	6	8	7	10	12	614	47	Sambuco	7	11	24	11	15	2743
15	Caraglio	40	131	113	109	109	6779	48	San Damiano Macra	19	59	51	59	54	889
16	Cartignano	9	14	14	9	16	794	49	San Michele Prazzo	12	13	16	8	16	2702
17	Castelletto Stura	9	31	23	33	32	1536	50	S. Pietro di Monterosso	20	25	22	26	21	1044
18	Castelmagno	10	19	22	13	12	1167	51	Stroppio	10	24	23	42	41	1338
19	Celle di Macra	10	23	23	14	16	1306	52	Tarautasca	9	36	38	28	40	1387
20	Centallo	37	80	83	61	57	4973	53	Tenda	19	26	29	37	29	2019
21	Cervasca	22	54	51	59	51	2885	54	Ussolo	9	9	9	7	8	1668
22	Chiusa di Pesio	45	112	122	134	128	6555	55	Valdieri	26	49	46	57	54	455
23	Cuneo	163	422	439	418	411	24955	56	Valgrana	16	45	41	37	30	2660
24	Demonte	51	96	120	111	100	5901	57	Valloriate	22	25	35	21	24	2289
25	Dronero	57	153	147	155	138	7282	58	Vernante	38	56	83	48	43	1617
26	Elva	5	28	23	34	31	1126	59	Vignolo	7	45	29	31	30	3387
27	Entraque	22	57	49	53	59	2492	60	Villafalletto	28	64	66	86	62	1677
28	Fossano	103	300	306	242	230	18569	61	Villar San Costanzo	35	72	35	32	37	4185
29	Gajola	7	12	7	12	9	722	62	Vinadio	30	60	41	56	40	2541
30	Limone Piemonte	23	57	45	59	52	2860	63	Vottignasco	7	11	12	14	21	3180
31	Lottulo	4	7	7	3	3	320								852
32	Marmora	9	15	11	16	12	828								
	TOTALE	1480	3472	3349	3134	3054	187992								

CIRCONDARIO DI MONDOVI.

1	Alto	1	5	3	1	7	374	28	Magliano Alpi	22	49	57	51	39	2567
2	Bagnasco	16	43	31	21	20	2096	29	Malpotremo	1	7	1	2	2	217
3	Bastia Mondovi	9	19	19	9	14	1265	30	Margarita	10	30	34	20	27	1524
4	Battifollo	4	8	14	11	11	785	31	Marsaglia	7	16	19	10	15	1019
5	Belvedere delle Langhe	4	13	10	2	6	597	32	Mombarearo	12	25	22	8	9	1155
6	Bene Vagienna	43	135	123	112	94	6737	33	Mombasiglio	9	25	24	11	20	1265
7	Bonvicino	3	19	15	14	8	704	34	Monastero di Vasco	19	63	30	36	25	2183
8	Briaglia	3	11	9	3	3	654	35	Monasterolo Casotto	11	8	11	12	8	738
9	Camerana	6	27	26	22	30	1640	36	Mondovi	104	262	287	235	225	18133
10	Caprauna	4	8	13	5	8	570	37	Monesiglio	15	19	20	17	25	1371
11	Carrà	36	58	55	57	63	4127	38	Montaldo di Mondovi	9	30	36	27	19	2326
12	Castellino Tanaro	7	20	14	8	9	920	39	Montanera	11	6	21	3	11	907
13	Castelnovo di Ceva	6	13	8	8	5	460	40	Montezemolo	6	8	6	6	3	447
14	Ceva	38	110	93	106	85	5385	41	Morozzo	13	37	43	31	30	2068
15	Cherasco	61	170	154	174	144	9437	42	Murazzano	15	54	42	24	25	2396
16	Cigliè	8	11	13	6	5	677	43	Narzole	32	74	80	76	74	3962
17	Clavesana	16	28	36	18	19	1688	44	Niella Tanaro	21	60	40	48	45	2347
18	Dogliani	47	92	98	55	70	5543	45	Nucetto	5	16	22	9	11	869
19	Farigliano	20	46	47	33	30	2755	46	Ormea	52	91	75	56	72	4827
20	Frabosa Soprana	26	68	65	54	42	3429	47	Pamparato	16	34	32	25	29	2493
21	Frabosa Sottana	16	41	39	24	38	2289	48	Paroldo	10	15	20	6	10	708
22	Garressio	57	104	114	109	116	7141	49	Perlo	4	9	10	12	5	538
23	Gottasecca	6	8	5	9	8	608	50	Pianfei	23	44	38	31	29	2285
24	Igliano	5	9	8	2	5	362	51	Piozzo	17	37	35	34	14	1814
25	Lequio Tanaro	15	32	30	22	22	1614	52	Priero	11	23	27	20	14	1323
26	Lesegno	14	36	28	20	25	1599	53	Priola	6	24	18	18	21	1651
27	Listo	5	15	20	20	9	824	54	Prunetto	9	22	16	16	12	1121
								55	Roascio	3	9	12	5	5	433

TAVOLA I. — MOVIMENTO PER COMUNI.

Anno 1883.

Ferrara.

CIRCONDARI E DISTRETTI — COMUNI	MATRIMONI	NATI		MORTI		POPOLAZIONE 31 dicembre 1883	CIRCONDARI E DISTRETTI — COMUNI	MATRIMONI	NATI		MORTI		POPOLAZIONE 31 dicembre 1883
		Maschi	Femmine	Maschi	Femmine				Maschi	Femmine			
56 Roburent	21	22	30	18	17	1703	65 Scagnello	1	12	10	7	8	558
57 Rocca Cigliè	4	9	7	7	6	615	66 Torre Mondovi	12	32	28	32	29	1805
58 Rocca de' Baldi	17	60	38	33	55	2797	67 Torrossina	3	6	1	8	237	
59 Roccaforte Mondovi	23	54	65	37	47	3477	68 Trinità	29	60	77	63	68	3429
60 Sale delle Langhe	11	26	24	17	18	1380	69 Vicoforte	22	51	56	34	34	3039
61 Salicetto	15	36	38	19	28	1766	70 Villanova Mondovi	29	65	59	67	48	3930
62 Salmour	7	19	14	27	30	946	71 Viola	4	19	21	18	9	1517
63 San Michele Mondovi	5	32	21	28	23	2036							
64 Sant'Albano Stura	16	51	49	32	33	2078							
							TOTALE	1165	2797	2711	2214	2181	158080

CIRCONDARIO DI SALUZZO.

1 Bagnolo Piemonte	53	112	97	85	95	6713	28 Moretta	22	51	50	42	48	3107
2 Barge	67	152	191	139	145	9818	29 Murello	12	25	20	15	22	1609
3 Bellino	3	20	16	19	19	906	30 Oncino	10	47	34	25	15	1493
4 Brondello	10	27	12	24	24	973	31 Ostana	10	12	17	14	23	1088
5 Brossasco	18	50	48	27	33	2665	32 Paesana	61	129	117	83	84	7539
6 Caramagna Piemonte	18	46	33	45	43	3515	33 Piasco	7	16	10	11	16	888
7 Cardè	20	32	27	24	29	2019	34 Piaso	12	38	41	30	31	1962
8 Casalgrasso	13	23	23	17	20	1486	35 Polonghera	12	25	20	33	23	1516
9 Casteldelfino	9	22	22	11	15	1129	36 Pontechianale	9	25	16	24	21	1077
10 Castellar	4	4	11	3	2	377	37 Racconigi	27	111	87	187	187	9381
11 Cavallerleone	5	15	17	13	18	1325	38 Revello	31	83	82	72	51	5424
12 Cavallermaggiore	27	88	89	95	73	5582	39 Rifreddo	9	13	18	15	10	933
13 Cervere	23	46	46	29	28	2377	40 Rossana	21	52	35	26	17	2402
14 Costigliole Saluzzo	15	44	38	44	46	2652	41 Ruffia	4	11	9	11	9	713
15 Crissolo	17	14	23	24	38	1011	42 Saluzzo	97	235	193	210	207	15693
16 Envie	22	46	49	67	78	2808	43 Sampeyre	44	110	108	79	49	5916
17 Faule	4	11	11	8	9	704	44 Sanfront	41	86	75	67	53	4999
18 Frassino	29	40	28	17	20	1833	45 Savigliano	126	263	266	254	233	17351
19 Gambasca	7	14	19	19	6	902	46 Scarnafigi	10	52	41	40	48	3248
20 Genola	19	32	32	21	22	2051	47 Torre San Giorgio	2	7	13	15	12	751
21 Isasca	1	8	11	6	6	443	48 Valmala	7	20	21	10	3	779
22 Lagnasco	15	35	19	19	23	2108	49 Venasca	15	55	45	42	42	2931
23 Manta	8	29	29	20	22	1601	50 Verzuolo	22	81	64	54	62	4180
24 Marene	21	52	51	37	41	2511	51 Villanova Solaro	14	20	32	24	27	1749
25 Martiniana Po	14	23	34	15	13	1594	52 Villanovetta	3	10	14	9	20	923
26 Melle	22	41	37	27	45	2359							
27 Monasterolo di Savigliano	4	24	15	31	25	1580							
							TOTALE	1096	2627	2456	2278	2254	160694

PROVINCIA DI FERRARA.

CIRCONDARIO DI CENTO.

1 Cento	120	326	328	318	303	19775	4 Sant'Agostino	53	135	139	68	77	7958
2 Pieve di Cento	22	104	82	58	51	4975							
3 Poggio Renatico	43	113	107	69	75	5984	TOTALE	238	678	656	513	506	38692

CIRCONDARIO DI COMACCHIO.

1 Codigoro	56	167	158	159	150	6442	5 Mesola	71	185	185	158	171	7152
2 Comacchio	56	204	187	108	130	10252	6 Migliaro	32	162	134	121	106	5852
3 Lago Santo	3	47	53	57	34	2196							
4 Massa Fiscaglia	20	77	94	112	82	3046	TOTALE	238	842	811	715	673	34940

TAVOLA I. — MOVIMENTO PER COMUNI.

Anno 1883.

Foggia.

CIRCONDARI E DISTRETTI — COMUNI	MATRIMONI	NATI		MORTI		POPOLAZIONE 31 dicembre 1883	CIRCONDARI E DISTRETTI — COMUNI	MATRIMONI	NATI		MORTI		POPOLAZIONE 31 dicembre 1883
		Maschi	Femmine	Maschi	Femmine				Maschi	Femmine			

CIRCONDARIO DI SAN MINIATO.

1	Capraja e Limite . . .	25	64	75	41	47	3256	9	Montelupo Fiorentino.	42	99	94	77	74	5859
2	Castelfiorentino . . .	80	158	146	118	113	8967	10	Montopoli in Valdarno	30	53	71	32	46	3772
3	Castelfranco di Sotto.	37	102	80	49	52	4732	11	San Miniato	112	328	283	217	189	17069
4	Cerreto Guidi	46	113	123	70	77	6412	12	Santa Croce sull'Arno	52	126	132	60	61	6805
5	Certaldo	61	139	147	98	86	7984	13	Santa Maria in Monte	54	126	115	56	57	6576
6	Empoli	127	309	302	221	235	17817	14	Vinci	40	111	115	65	59	7321
7	Fucecchio	63	194	175	132	141	11075		TOTALE	843	2110	2020	1354	1364	117188
8	Montajone	74	188	162	118	127	9542								

PROVINCIA DI FOGGIA.

(Capitanata).

CIRCONDARIO DI BOVINO.

1	Ascoli Satriano	58	151	149	125	120	10090	7	Deliceto	40	125	129	96	96	5402
2	Bovino	78	200	162	105	113	7836	8	Faeto	42	94	76	53	53	3801
3	Candela	70	168	156	134	116	6469	9	Panni	33	99	94	53	56	4596
4	Castelluccio de' Sauri	12	25	27	15	19	1202	10	Sant'Agata di Puglia.	63	139	122	115	110	5782
5	Castelluccio Valmag- giore	33	77	79	45	57	3164	11	Troja	69	169	140	144	134	7404
6	Celle San Vito	6	28	30	21	14	1115		TOTALE	509	1275	1164	906	888	56861

CIRCONDARIO DI FOGGIA.

1	Alberona	24	81	102	70	61	4235	11	Roseto Valfortore . . .	44	104	120	111	150	5575
2	Biccari	32	94	86	71	63	4722	12	San Ferdinando di Puglia	49	137	109	102	113	4730
3	Cerignola	235	540	550	533	462	24955	13	Stornarella	24	59	67	67	79	2392
4	Foggia	325	724	730	595	572	40784	14	Trinitapoli	89	193	203	164	136	8379
5	Lucera	138	328	312	252	197	15620	15	Vieste	60	160	154	125	101	7223
6	Manfredonia	90	219	200	163	158	9492	16	Volturnara Appula . . .	25	67	62	31	37	2572
7	Margherita di Savoia.	55	99	122	79	71	4235	17	Volturno	42	95	79	58	44	3352
8	Monte Sant'Angelo . . .	181	471	476	289	284	19429		TOTALE	1487	3571	3593	2839	2644	166001
9	Motta Montecorvino . .	12	52	41	37	33	1604								
10	Orta Nova	62	148	180	92	83	6702								

CIRCONDARIO DI SAN SEVERO.

1	Apricena	36	143	140	102	81	5948	14	Poggio Imperiale . . .	18	60	47	34	32	2286
2	Cagnano Varano	39	93	107	87	86	4140	15	Rignano Garganico . . .	20	45	52	34	32	1970
3	Carlantino	14	61	48	15	28	1844	16	Rodi Garganico	44	106	92	76	82	5843
4	Carpino	46	142	130	159	128	6152	17	San Giovanni Rotondo	84	205	175	184	164	8663
5	Casalnuovo Montero- taro	43	79	99	65	68	4063	18	San Marco in Lamis	186	386	350	287	233	15964
6	Casalvecchio di Puglia	22	60	63	46	54	2497	19	San Marco la Catola.	44	128	119	103	112	4718
7	Castelnuovo della Daunia	28	93	83	57	51	3775	20	San Nicandro Garg.	100	252	210	141	155	8506
8	Celenza Valfortore . . .	41	86	79	81	74	3640	21	San Paolo di Civitate	36	64	56	54	35	2728
9	Chieuti	31	41	42	47	35	1725	22	San Severo	220	490	464	343	362	20680
10	Ischitella	48	107	81	58	55	4910	23	Serracapriola	53	145	132	126	120	5744
11	Lesina	20	38	39	49	46	1917	24	Torre Maggiore	96	217	173	143	130	8722
12	Peschici	32	57	57	43	38	2777	25	Vico del Gargano	72	198	147	136	127	8564
13	Pietra Montecorvino . .	32	110	107	58	55	3797		Isole di Tremiti (*) . .	3	6	2	9	...	507
									TOTALE	1408	3412	3094	2487	2383	142085

(*) Colonia penale non eretta a comune, nè dipendente da alcun comune.

TAVOLA I. — MOVIMENTO PER COMUNI.

Anno 1883.

Genova.

CIRCONDARI E DISTRETTI — COMUNI	MATRIMONI	NATI		MORTI		POPOLAZIONE 31 dicembre 1883	CIRCONDARI E DISTRETTI — COMUNI	MATRIMONI	NATI		MORTI		POPOLAZIONE 31 dicembre 1883
		Maschi	Femmine	Maschi	Femmine				Maschi	Femmine			
32 Onzo	7	6	5	10	4	489	41 Tovo San Giacomo . .	4	11	13	10	10	622
33 Orco Feglino	8	15	13	11	21	1035	42 Vellego	6	8	11	18	12	805
34 Ortovero	7	11	14	11	5	748	43 Vendone	2	3	7	8	5	545
35 Pietra Ligure	9	25	23	34	48	1987	44 Verezzi	7	6	1	5	3	337
36 Ranzi Pietra	4	8	4	3	7	328	45 Villanova d'Albenga .	7	20	17	13	13	1174
37 Rialto	2	20	18	19	15	855	46 Zuccarello	4	13	4	10	8	811
38 Stellanello	6	25	20	30	33	1720							
39 Testico	1	2	1	3	..	359							
40 Toirano	9	12	11	6	10	1145	TOTALE	362	806	742	892	774	57670

CIRCONDARIO DI CHIAVARI.

1 Borzonasca	19	56	58	53	54	4311	17 Nè	39	62	64	48	55	4139
2 Carasco	12	30	32	19	18	1909	18 Neirone	25	44	50	25	18	3223
3 Casarza Ligure	14	42	45	37	39	2065	19 Orero	6	18	16	18	13	1467
4 Castiglione Chiavarese	14	56	44	31	19	2381	20 Portofino	10	14	18	3	14	1143
5 Chiavari	77	172	160	122	161	12018	21 Rapallo	58	169	154	114	105	10400
6 Cicagna	5	52	41	25	25	2311	22 San Colombano Cer-	24	49	54	43	34	4205
7 Cogorno	43	57	65	57	44	3856	tenoli	9	20	26	11	14	1556
8 Coreglia di Fontana-	..	7	15	12	15	1026	23 San Rufino di Levi .	36	122	99	71	84	7370
9 Favale di Malvaro . .	15	36	17	11	16	1759	24 S. Margherita Ligure.	32	88	91	60	41	5421
10 Lavagna	54	133	137	90	89	7134	25 Santo Stefano d'Aveto	32	88	91	60	41	5421
11 Lorsica	29	40	25	13	16	1881	26 Sestri Levante	71	205	174	102	125	9995
12 Lumarzo	25	43	45	35	36	3034	27 Varese Ligure	54	133	116	106	108	7653
13 Maissana	34	51	41	27	20	2856	28 Zoagli	20	43	25	28	34	3049
14 Mezzanego	17	31	24	21	27	2009							
15 Mconesi	9	27	36	21	16	2276	TOTALE	760	1848	1708	1234	1273	112916
16 Moneglia	9	48	36	31	33	2278							

CIRCONDARIO DI GENOVA.

1 Apparizione	9	45	43	25	23	2499	30 Pontedecimo	21	89	60	38	35	3692
2 Arenzano	29	68	63	39	48	3725	31 Prà	41	90	107	63	49	5459
3 Avegno	9	22	36	32	27	2116	32 Propata	9	18	16	10	19	765
4 Bargagli	24	58	42	46	44	3184	33 Quarto al Mare	13	53	39	23	24	2976
5 Bavari	26	44	53	35	30	2917	34 Quinto al Mare	14	40	44	16	26	2289
6 Bogliasco	12	26	27	20	18	1868	35 Recco	37	80	82	44	61	5101
7 Bolzaneto	35	70	65	45	68	3993	36 Rivarolo Ligure	59	165	165	146	134	9025
8 Borzoli	22	76	82	43	46	3596	37 Ronco Scrivia	23	57	62	36	41	3078
9 Busalla	21	69	83	39	32	3458	38 Rossiglione	24	75	65	40	44	3351
10 Camogli	57	124	124	76	90	9029	39 Rosso	23	36	48	49	45	3134
11 Camporeddo	27	78	89	76	94	3771	40 San Giovanni Battista	17	26	37	16	19	1771
12 Campomorone	15	82	72	49	47	4771	41 San Pier d'Arena	153	450	393	282	268	22528
13 Canepa	14	24	19	14	25	1732	42 San Quirico in Val						
14 Capraia (Isola)	6	3	7	5	1	796	Polcevera	16	51	55	35	51	2915
15 Casella	19	27	21	26	26	1858	43 Sant'Ilario Ligure . . .	7	36	20	12	13	1445
16 Ceranesi	35	75	52	36	27	3508	44 Sant'Olese	19	75	59	49	50	3966
17 Cornigliano Ligure . .	39	98	105	57	63	4905	45 Savignone	29	50	49	45	66	4044
18 Crocefieschi	33	55	53	30	37	3603	46 Serra Ricco	24	80	60	39	36	4621
19 Genova	1202	2705	2564	2391	2378	180859	47 Sestri Ponente	83	229	162	127	138	11158
20 Isola del Cantone . . .	27	42	52	30	37	3231	48 Sori	23	37	22	22	19	2179
21 Masone	17	83	51	65	67	3107	49 Struppa	26	76	57	35	30	3363
22 Mele	33	61	47	42	19	2917	50 Torriglia	36	101	108	47	62	5103
23 Mignanego	20	49	32	30	26	2654	51 Tribogna	4	15	14	6	8	1099
24 Molassana	14	28	37	17	27	2015	52 Uscio	13	45	41	33	47	2346
25 Montebruno	7	9	24	5	11	952	53 Voltri	96	246	243	171	189	13924
26 Montoggio	29	43	64	36	34	3929							
27 Nervi	33	88	77	67	70	5540	TOTALE	2702	6506	6105	4849	4968	394921
28 Pegli	56	124	95	64	60	7227							
29 Pieve di Sori	12	30	18	25	19	1789							

TAVOLA I. — MOVIMENTO PER COMUNI.

Anno 1883.

Girgenti.

CIRCONDARI E DISTRETTI — COMUNI	MATRIMONI	NATI		MORTI		POPOLAZIONE 31 dicembre 1883	CIRCONDARI E DISTRETTI — COMUNI	MATRIMONI	NATI		MORTI		POPOLAZIONE 31 dicembre 1883
		Maschi	Femmine	Maschi	Femmine				Maschi	Femmine			

CIRCONDARIO DI SAVONA.

1	Albissola Marina	18	34	36	21	34	1928	23	Olba	5	7	4	7	5	495
2	Albissola Superiore	20	46	37	35	36	2174	24	Osiglia	11	24	18	14	17	1166
3	Altare	11	47	32	22	29	2228	25	Pallare	2	13	12	7	4	595
4	Bergoggi	4	7	5	4	8	576	26	Piana Crixia	16	20	21	13	17	1236
5	Biestro	2	6	10	6	4	583	27	Plodio	1	5	4	4	4	371
6	Bornida	12	19	23	15	15	982	28	Pontinvrea	13	20	11	10	10	932
7	Brovida	2	4	3	5	6	435	29	Quiliano	83	92	72	44	55	4105
8	Cairo Montenotte	38	90	63	57	54	4581	30	Rocavignale	7	24	20	13	20	1180
9	Carcare	7	25	20	17	10	1392	31	Rocchetta Cengio	5	6	8	6	6	307
10	Celle Ligure	18	49	39	25	41	2221	32	Santa Giulia	9	6	23	9	15	741
11	Cengio	10	20	19	17	22	955	33	Sassello	53	78	48	31	29	4155
12	Cogoleto	19	51	34	32	30	2563	34	Savona	195	541	532	403	379	30255
13	Cosseria	6	28	21	16	16	1047	35	Segno	7	14	12	13	15	901
14	Dego	13	41	37	22	20	2084	36	Spotorno	9	21	21	9	8	1312
15	Ellera	13	19	14	21	18	884	37	Stella	26	64	61	43	42	3338
16	Giusvalla	10	23	24	23	18	969	38	Tiglieto	10	20	20	15	10	1267
17	Mallare	8	25	38	22	20	1761	39	Vado	15	40	45	20	31	1832
18	Martina Olba	11	30	37	24	22	1893	40	Varazze	63	132	135	117	103	8343
19	Millesimo	13	32	21	19	25	1311	41	Vezi Portio	4	13	12	12	7	860
20	Mioglia	12	17	16	9	11	1078								
21	Murialdo	17	41	45	20	21	2047								
22	Noli	16	30	39	13	14	1912								
	TOTALE	764	1824	1692	1240	1251	98995								

CIRCONDARIO DI SPEZIA (LEVANTE).

1	Ameglia	20	31	38	24	20	2278	16	Monterosso al Mare	14	30	41	13	17	1910
2	Arcola	46	106	92	54	53	5193	17	Ortonovo	28	49	62	26	46	2634
3	Beverino	18	34	38	28	34	2583	18	Pignone	5	31	8	14	13	1169
4	Bolano	18	37	43	17	20	1971	19	Portovenere	23	44	59	33	33	4005
5	Bonassola	4	28	17	18	10	1163	20	Riccò del Golfo di Spez.	20	54	33	41	30	2464
6	Borghetto di Vara	13	27	40	15	27	1837	21	Riomaggiore	21	70	63	48	39	3094
7	Brunato	2	10	6	11	11	938	22	S. Stefano di Magra	21	41	38	30	19	2234
8	Carro	16	23	20	20	20	1784	23	Sarzana	68	172	154	152	127	9957
9	Carrodano	8	17	16	19	19	1304	24	Sesta Godano	24	74	56	37	35	3981
10	Castelnuovo di Magra	20	71	56	46	30	3310	25	Spezia	234	613	595	373	365	31504
11	Deiva	7	27	23	12	15	1087	26	Vernazza	14	32	39	13	14	1886
12	Follo	20	45	46	31	32	2571	27	Vezzano Ligure	29	78	81	47	41	3783
13	Framura	13	18	20	15	16	1122	28	Zignago	8	20	31	9	14	1553
14	Lerici	50	106	89	76	81	6179								
15	Levanto	27	77	94	57	53	4524								
	TOTALE	791	1965	1898	1279	1234	108018								

PROVINCIA DI GIRGENTI.

CIRCONDARIO DI BIVONA.

1	Alessandria della Rocca	60	138	150	78	103	6018	9	Ribera	96	208	200	107	89	8322
2	Bivona	30	110	110	62	69	4807	10	San Biagio Platani	23	84	76	35	36	2041
3	Burgio	42	111	109	77	81	5340	11	San Giovanni Gemini	19	83	70	51	50	3821
4	Calamonaci	11	24	27	17	9	1182	12	S. Stefano Quisquina	53	148	124	83	78	6536
5	Cammarata	43	120	94	73	75	6121	13	Villafranca Sicula	26	52	56	49	37	2670
6	Casteltermini	92	229	231	125	133	9650								
7	Cianciana	67	174	153	99	100	5846								
8	Lucca Sicula	26	61	66	21	47	2753								
	TOTALE	588	1542	1466	877	907	66007								

CIRCONDARIO DI GIRGENTI.

1	Aragona	121	374	342	180	200	13239	5	Castrofilippo	24	73	75	48	46	3501
2	Canasta	18	39	25	26	24	1352	6	Catolica Eraclea	61	176	154	98	86	6860
3	Campobello di Licata	68	193	207	145	137	7812	7	Comitini	18	61	54	53	38	2349
4	Canticatti	197	559	458	317	329	20325	8	Favara	145	362	392	250	244	16545

TAVOLA I. — MOVIMENTO PER COMUNI.

Anno 1883.

Grosseto — Lecce.

CIRCONDARI E DISTRETTI — COMUNI		MATRIMONI	NATI		MORTI		POPOLAZIONE 31 dicembre 1883	CIRCONDARI E DISTRETTI — COMUNI		MATRIMONI	NATI		MORTI		POPOLAZIONE 31 dicembre 1883
			Maschi	Femmine	Maschi	Femmine					Maschi	Femmine			
9	Girgenti	199	432	425	246	270	21903	17	Racalmuto	114	316	325	185	211	14003
10	Grotte	87	211	232	120	133	9204	18	Raffadali	103	245	232	125	135	8021
11	Lampedusa e Linosa	8	28	18	12	8	1305	19	Ravanusa	89	227	215	132	119	8818
12	Licata	215	407	359	271	231	18121	20	Realmonte	25	68	62	29	27	2329
13	Montallegro	15	42	32	28	21	1522	21	Sant'Angelo Muxaro	6	28	37	12	13	1519
14	Naro	100	256	244	175	194	10685	22	Siculiana	82	178	142	73	79	6595
15	Palma di Montechiaro	122	317	283	205	218	12088		TOTALE	1907	4782	4499	2833	2861	196672
16	Porto Empedocle	87	190	186	103	98	8571								

CIRCONDARIO DI SCIACCA.

1	Caltabellotta	76	129	132	83	69	7125	5	S. Margherita di Belice	81	213	196	142	138	7714
2	Menfi	106	220	213	140	188	10309	6	Sciacca	178	432	390	193	233	22918
3	Montevago	41	80	96	58	38	3278		TOTALE	561	1263	1213	737	799	60924
4	Sambuca Zabut	79	189	186	121	133	9580								

PROVINCIA DI GROSSETO.

CIRCONDARIO UNICO DI GROSSETO.

1	Arcidosso	81	177	160	150	172	6621	12	Monte Argentario	68	131	143	109	100	6073
2	Campagnatico	54	96	97	78	65	5494	13	Montieri	34	78	98	36	38	4325
3	Castel del Piano	71	140	109	117	89	6250	14	Orbetello	39	88	74	99	54	7044
4	Castiglione della Pescaja	26	66	61	58	54	3514	15	Pitigliano	107	96	99	104	92	4609
5	Cinigiano	37	96	105	78	84	4374	16	Roccalbegna	52	116	121	115	75	4625
6	Gavorrano	43	132	106	76	67	6267	17	Roccastrada	51	149	170	102	69	8473
7	Grosseto	66	85	73	163	81	7252	18	Santa Fiora	72	170	150	143	128	6486
8	Isola del Giglio	15	44	21	40	28	2148	19	Seansano	30	104	103	79	55	5674
9	Magliano in Toscana	9	33	33	30	23	2424	20	Sorano	61	145	143	100	83	6213
10	Manciano	27	87	92	58	59	5013		TOTALE	1039	2324	2216	1945	1584	116567
11	Massa Marittima	96	291	258	210	170	13688								

PROVINCIA DI LECCE.

(Terra d'Otranto).

CIRCONDARIO DI BRINDISI.

1	Brindisi	140	329	307	233	205	17049	10	Ostuni	137	357	297	209	201	18507
2	Carovigno	47	115	105	65	92	5095	11	Salice Salentino	25	61	68	18	26	3149
3	Ceglie Messapica	129	358	389	198	200	14903	12	San Donaci	15	42	40	17	18	1590
4	Ercchie	38	67	63	44	43	3089	13	S. Pancrazio Salentino	30	65	76	38	44	2743
5	Francofonte	145	413	338	251	255	18625	14	S. Vito de' Normanni	89	230	212	121	124	8755
6	Guagnano	30	50	51	33	33	2382	15	Torre Santa Susanna	29	92	83	75	50	3554
7	Latiano	57	141	148	167	145	6843	16	Veglie	25	57	67	35	35	2795
8	Mesagne	77	205	220	134	155	9409		TOTALE	1067	2737	2616	1787	1751	126724
9	Oria	54	155	152	149	125	8256								

CIRCONDARIO DI GALLIPOLI.

1	Aquarica del Capo	19	35	36	24	19	1692	7	Casarano	48	107	102	74	80	4931
2	Alessano	33	61	63	36	35	3267	8	Castrignano del Capo	20	52	49	21	32	2958
3	Alezio	33	63	70	66	62	3594	9	Corsano	7	30	28	20	14	1375
4	Alliste	17	45	49	41	37	2161	10	Cursi	14	30	25	15	14	1301
5	Andrano	10	44	23	32	16	1796	11	Diso	18	42	36	37	24	2386
6	Aradeo	30	61	49	35	30	2400	12	Gagliano del Capo	21	58	32	26	18	2205

TAVOLA I. — MOVIMENTO PER COMUNI.

Anno 1883.

Livorno.

CIRCONDARI E DISTRETTI — COMUNI		MATRIMONI	NATI		MORTI		POPOLAZIONE 31 dicembre 1883	CIRCONDARI E DISTRETTI — COMUNI		MATRIMONI	NATI		MORTI		POPOLAZIONE 31 dicembre 1883
			Maschi	Femmine	Maschi	Femmine		Maschi	Femmine		Maschi	Femmine	Maschi	Femmine	
13	Galatone	69	137	137	94	120	6295	31	Racale	22	45	46	32	36	2364
14	Gallipoli	91	215	180	99	115	10870	32	Ruffano	30	83	74	51	51	3939
15	Giuggianello	1	14	16	10	13	699	33	Salve	23	50	51	25	33	2623
16	Maglie	61	158	105	80	50	6892	34	Sanarica	4	11	18	12	10	754
17	Matino	52	79	83	65	67	3826	35	Scorrano	16	50	39	26	30	2192
18	Miggiano	6	23	17	11	18	1301	36	Seclì	7	20	14	13	9	829
19	Minervino di Lecce	32	77	69	69	50	3639	37	Specchia	27	55	45	43	34	2682
20	Montesano Salentino	7	21	16	17	12	857	38	Spongano	16	32	23	11	22	1555
21	Morciano di Leuca	7	12	24	18	14	1210	39	Supersano	6	45	35	21	19	1440
22	Muro Leccese	22	53	47	46	34	2124	40	Surano	10	19	10	10	10	909
23	Nardò	88	227	204	139	146	10756	41	Taurisano	33	56	57	46	32	2614
24	Neviano	19	50	58	38	21	2158	42	Taviano	55	92	94	75	69	4669
25	Nociglia	45	58	61	38	35	3443	43	Tiggiano	6	10	15	11	14	805
26	Ortelle	16	37	29	28	24	2229	44	Tricase	68	95	87	81	86	5681
27	Parabita	40	66	53	57	56	3277	45	Tuglie	21	43	43	50	40	2403
28	Patù	5	18	24	9	15	1028	46	Ugento	44	75	75	55	76	3429
29	Poggiardo	30	34	39	37	32	2634								
30	Presicce	35	55	51	43	33	3255								
									TOTALE	1284	2743	2501	1907	1807	135947

CIRCONDARIO DI LECCE.

1	Arnesano	21	46	46	18	20	1770	24	Melendugno	24	44	46	49	48	3055
2	Bagnolo del Salento	12	23	29	22	10	1325	25	Melpignano	10	20	21	8	7	1045
3	Calimera	25	52	55	51	41	2943	26	Monteroni di Lecce	20	79	78	35	37	3843
4	Campi Salentina	43	121	100	65	59	5697	27	Novoli	44	110	88	47	53	4911
5	Cannole	13	28	28	24	18	1198	28	Otranto	13	36	38	44	49	2309
6	Caprarica di Lecce	18	32	38	20	14	1261	29	Palmariggi	4	16	18	17	12	836
7	Carmiano	27	41	60	28	29	2601	30	San Cesario di Lecce	35	97	87	48	58	4677
8	Carignano Salentino	12	39	42	30	31	1979	31	San Donato di Lecce	20	64	52	42	40	2656
9	Castri	10	35	25	16	6	1443	32	San Pietro in Lama	24	38	39	40	50	1991
10	Castriano de' Greci	8	40	34	19	29	1555	33	San Pietro Vernotico	30	95	78	60	44	3405
11	Cavallino	6	26	29	20	20	1546	34	Sogliano Cavour	17	44	37	30	29	1710
12	Cellino San Marco	13	46	32	17	13	1686	35	Soletto	32	49	59	42	29	2739
13	Copertino	54	125	141	51	72	6508	36	Squinzano	47	125	87	60	48	4492
14	Cortigliano d'Otranto	31	59	66	47	44	3198	37	Sternatia	23	30	37	17	16	1577
15	Cutroiano	45	99	112	57	57	4804	38	Surbo	24	71	45	44	44	2673
16	Galatina	77	241	212	135	137	11407	39	Torchiarolo	21	33	44	25	21	1461
17	Giurdignano	6	17	18	20	6	704	40	Trepuzzi	38	88	94	55	33	4256
18	Lecce	177	424	443	326	301	26286	41	Uggiano la Chiesa	25	51	51	37	41	2398
19	Lequile	12	36	39	29	20	2012	42	Vernole	36	95	84	67	61	4048
20	Leverano	30	77	76	64	49	3369	43	Zollino	13	25	26	12	19	1001
21	Lizzanello	41	58	64	55	35	3073								
22	Martano	33	86	92	47	55	4031								
23	Martignano	10	19	14	8	18	887								
									TOTALE	1224	2980	2904	1948	1823	146166

CIRCONDARIO DI TARANTO.

1	Avetrana	6	35	27	31	21	1773	16	Montemesola	17	69	52	29	21	2289
2	Carosino	18	39	41	22	29	1840	17	Monteparano	9	34	20	30	21	1179
3	Castellaneta	78	192	192	127	106	9069	18	Mottola	56	167	159	66	85	7116
4	Faggiano	8	27	30	19	17	1200	19	Palagiano	57	151	130	65	61	5939
5	Fragagnano	29	57	55	45	46	2695	20	Pulsano	28	88	63	39	37	2936
6	Ginosa	77	183	194	111	119	8250	21	Roccaforzata	10	21	25	19	18	1063
7	Grottaglie	99	237	211	207	156	9464	22	San Giorgio sotto Taranto	27	64	61	45	64	2723
8	Laterza	87	168	165	120	144	6571	23	San Marzano di San Giuseppe	13	45	52	33	41	2150
9	Leporano	11	45	36	25	21	1525	24	Sava	37	168	146	80	62	6062
10	Lizzano	23	92	77	87	78	3564	25	Taranto	315	816	785	519	529	34471
11	Manduria	72	216	220	204	178	10493								
12	Martina Franca	149	406	391	192	183	19929								
13	Maruggio	16	37	27	25	23	1768								
14	Massafra	90	209	193	149	125	10362								
15	Montejasi	12	53	45	30	27	1911								
									TOTALE	1339	3619	3397	2319	2212	156342

PROVINCIA DI LIVORNO.

CIRCONDARIO DI LIVORNO.

1	Livorno	814	1403	1367	1157	1193	98677
---	-------------------	-----	------	------	------	------	-------	----	-------	----	------	------	------	------	-------

TAVOLA I. — MOVIMENTO PER COMUNI.

Anno 1883.

Lucca — Macerata.

CIRCONDARI E DISTRETTI — COMUNI	MATRIMONI	NATI		MORTI		POPOLAZIONE 31 dicembre 1883		CIRCONDARI E DISTRETTI — COMUNI	MATRIMONI	NATI		MORTI		POPOLAZIONE 31 dicembre 1883
		Maschi	Femmine	Maschi	Femmine					Maschi	Femmine			

CIRCONDARIO DI PORTOFERRAJO.

(Isola d'Elba).

1	Marciana	66	107	100	67	50	7807	5	Rio Marina	26	51	47	36	40	4023
2	Portoferraio	57	69	62	61	45	5667								
3	Porto Longone	24	42	56	57	24	4679								
4	Rio dell' Elba	20	29	35	31	20	2166								
	TOTALE	193	298	300	252	179	24342								

PROVINCIA DI LUCCA.

CIRCONDARIO UNICO DI LUCCA.

1	Altopascio	42	110	98	48	59	4550	14	Montecatini di Val di Nievole	47	153	118	82	70	7147
2	Bagni di Lucca	48	161	155	109	92	9399	15	Pescaglia	50	112	107	60	79	7263
3	Barga	55	107	105	70	91	7797	16	Pescia	98	255	226	203	200	13206
4	Borgo a Mozzano	75	143	146	77	102	9804	17	Pietrasanta	119	292	263	191	201	14759
5	Buggiano	80	228	220	133	125	10938	18	Seravezza	89	186	174	122	121	9544
6	Camajore	147	309	285	254	265	16946	19	Stazzema	57	128	163	96	100	7332
7	Capannori	345	791	817	509	490	44619	20	Uzzano	43	103	86	51	35	4539
8	Coreglia Antelminelli	26	72	59	44	41	4752	21	Vellano	21	65	62	64	48	3011
9	Lucca	538	1033	1009	853	848	68383	22	Viareggio	103	257	201	158	154	12996
10	Massa e Cozzile	22	57	55	31	35	2993	23	Villa Basilica	66	172	165	107	120	8495
11	Massarosa	70	181	134	89	88	9880								
12	Monsummano	51	141	111	84	81	7092								
13	Montecatoli	26	87	68	53	49	3886								
	TOTALE	2218	5143	4827	3488	3494	289531								

PROVINCIA DI MACERATA.

CIRCONDARIO DI CAMERINO.

1	Aequacania	5	10	11	7	7	502	12	Monte Cavallo	3	16	14	14	9	707
2	Bolognola	4	7	7	3	1	302	13	Muccia	13	30	26	15	10	1635
3	Caldarola	23	42	56	31	37	2994	14	Pieve Bovigliana	9	34	37	29	24	2032
4	Camerino	97	171	171	145	154	11774	15	Pieve Torina	24	54	56	37	34	3359
5	Camporotondo di Fia- strone	6	10	10	9	9	805	16	Pioraco	12	24	30	11	14	1696
6	Castel Raimondo	21	58	52	40	34	3434	17	Sefro	10	26	17	12	11	963
7	Cessapalombo	11	20	22	26	25	1240	18	Serrapetrona	20	43	28	25	18	1750
8	Fiastra	13	34	27	21	24	1924	19	Serravalle di Chienti	21	56	54	34	44	2824
9	Fiordimonte	6	12	19	15	11	805	20	Visso	47	109	114	57	65	5130
10	Fiuminata	17	46	47	28	22	2661								
11	Gagliole	5	17	22	17	13	1237								
	TOTALE	367	819	820	576	566	47775								

CIRCONDARIO DI MACERATA.

1	Apiro	16	59	64	33	33	3097	13	Mogliano	41	75	75	63	55	4098
2	Appignano	16	44	50	41	35	2348	14	Montecassiano	43	91	77	70	81	4315
3	Belforte del Chienti	14	33	23	25	24	1733	15	Montecosaro	26	38	52	24	35	3101
4	Cingoli	133	277	263	208	200	12372	16	Monte Fano	24	85	87	55	60	4079
5	Civitanova Marche	77	191	171	95	136	9832	17	Monte Lupone	34	87	76	61	43	4146
6	Colmurano	14	36	33	11	15	1584	18	Monte San Giusto	27	53	45	38	37	2723
7	Esanatoglia	14	41	31	19	21	2259	19	Monte San Martino	14	17	23	16	21	1593
8	Piceno	23	54	30	23	27	1280	20	Morrovalle	64	135	118	83	98	5974
9	Guido	11	47	22	19	23	1926	21	Pausula	82	152	146	124	105	8536
10	Loro Piceno	21	88	68	43	38	3821	22	Penna San Giovanni	30	60	40	26	23	2767
11	Macerata	166	368	337	267	272	20560	23	Petriolo	13	62	32	30	22	2362
12	Matelica	63	123	115	97	77	6937	24	Pollenza	60	110	81	64	60	5457

TAVOLA I. — MOVIMENTO PER COMUNI.

Anno 1883.

Mantova.

CIRCONDARI E DISTRETTI — COMUNI	MATRIMONI	NATI		MORTI		POPOLAZIONE 31 dicembre 1883	CIRCONDARI E DISTRETTI — COMUNI	MATRIMONI	NATI		MORTI		POPOLAZIONE 31 dicembre 1883
		Maschi	Femmine	Maschi	Femmine				Maschi	Femmine			

DISTRETTO DI MANTOVA.

1	Bagnolo San Vito . . .	35	108	84	57	62	5314	10	Porto Mantovano . . .	32	94	69	44	46	4502
2	Bigarello	18	37	35	26	21	1872	11	Roncoferraro	45	149	137	91	98	8008
3	Borgoforte	25	86	68	58	51	4096	12	Roverbella	50	84	85	44	55	4449
4	Castelbelforte	13	37	41	34	24	2806	13	San Giorgio di Man- tova	24	67	72	45	36	3761
5	Castel d'Ario	13	45	52	34	25	2994	14	Virgilio	22	63	58	34	39	3133
6	Castellucchio	28	84	67	40	43	4263								
7	Curtatone	66	136	128	59	72	6901								
8	Mantova	184	368	386	551	493	27370								
9	Marmirolo	26	64	64	44	41	4379								
									TOTALE . . .	586	1422	1346	1161	1109	83888

DISTRETTO DI OSTIGLIA.

1	Ostiglia	50	124	109	76	89	7131	4	Villimpenta	39	63	54	24	19	2854
2	Serravalle a Po	21	48	46	22	34	2164								
3	Sustinate	26	73	75	30	29	3108								
									TOTALE . . .	136	308	284	152	171	15257

DISTRETTO DI REVERE.

1	Borgofranco sul Po . . .	20	52	43	31	33	2564	6	Schivenoglia	7	36	38	16	22	1709
2	Pieve di Coriano	11	31	30	24	22	1264	7	Villa Poma	19	35	42	29	28	4786
3	Quingento	11	44	47	23	38	2470								
4	Quistello	82	202	198	139	144	10723								
5	Revere	22	67	53	33	33	3872								
									TOTALE . . .	172	467	451	295	320	24388

DISTRETTO DI SERMIDE.

1	Carbonara di Po	10	40	53	28	37	2375	5	Sermide	58	171	149	82	80	7135
2	Felonica	29	60	65	46	32	2928								
3	Magnacavallo	8	41	50	23	32	2284								
4	Poggio Rusco	53	111	93	63	69	5272								
									TOTALE . . .	158	423	410	242	250	19994

DISTRETTO DI VIADANA.

1	Commessaggio	14	37	32	26	29	1607	5	Viadana	109	245	240	230	231	15914
2	D'Osolo	33	74	58	49	57	3961								
3	Pomponesco	18	37	38	27	23	1919								
4	Sabbioneta	63	116	127	87	87	6904								
									TOTALE . . .	237	509	495	419	427	30305

DISTRETTO DI VOLTA MANTOVANA.

1	Goito	38	83	81	58	67	5510	4	Volta Mantovana . . .	35	53	34	46	39	4223
2	Monzambano	25	41	43	24	30	2847								
3	Ponti sul Mincio	14	24	17	14	15	1300								
									TOTALE . . .	112	201	175	142	151	13886

TAVOLA I. — MOVIMENTO PER COMUNI.

Anno 1883.

Milano.

CIRCONDARI E DISTRETTI — COMUNI	MATRIMONI	NATI		MORTI		POPOLAZIONE 31 dicembre 1883	CIRCONDARI E DISTRETTI — COMUNI	MATRIMONI	NATI		MORTI		POPOLAZIONE 31 dicembre 1883
		Maschi	Femmine	Maschi	Femmine				Maschi	Femmine			
16 Cisliano	16	50	36	24	21	2136	32 Ozzero	7	21	12	13	7	1270
17 Corbetta	66	146	121	79	68	5529	33 Robecchetto con In-						
18 Cuggiono	33	115	117	68	84	5516	34 Robecco sul Naviglio.	28	43	47	32	23	2012
19 Gaggiano	25	84	51	45	29	3419	35 Rosate	31	61	63	45	47	3337
20 Gudo Visconti	7	10	13	10	6	669	36 Santo Stefano Ticino.	6	49	51	24	23	2623
21 Invernuno	27	77	58	49	43	3002	37 Sedriano	11	33	25	19	23	1245
22 Lacchiarella	18	83	80	62	47	3970	38 Turbigo	24	56	52	47	39	2355
23 Lonate Pozzolo	54	126	110	83	77	5052	39 Verzezzo	16	53	35	33	22	1808
24 Magenta	54	128	112	72	74	6360	40 Vernate	4	15	16	6	4	764
25 Magnago	22	89	90	46	59	3904	41 Vittuone	15	36	39	28	22	2023
26 Marcallo con Casone.	28	46	45	46	35	2246	42 Zelo Surrigone	26	41	37	35	44	2024
27 Mesero	8	31	34	21	25	1327	43 Zibido San Giacomo.	6	5	5	5	5	451
28 Morimondo	12	32	39	23	26	1831		18	43	39	19	19	2181
29 Motta Visconti	22	70	58	58	39	2932							
30 Nosate	7	17	12	9	3	559							
31 Noviglio	5	29	16	7	8	1324							
							TOTALE	946	2467	2232	1667	1521	111758

CIRCONDARIO DI GALLARATE.

1 Albizzate	15	48	57	19	14	2092	28 Marnate	3	17	24	14	7	1040
2 Arluno	24	55	71	61	42	3060	29 Mornago	24	36	37	21	16	1898
3 Arsago	39	71	52	50	46	3413	30 Nerviano	52	136	140	88	76	4841
4 Busto Arsizio	121	311	325	209	229	13610	31 Oggiona con S. Stefano	5	13	21	6	15	723
5 Cairate	29	54	64	29	38	2836	32 Olgiate Olona	13	45	44	24	35	1992
6 Cajello	5	12	12	12	8	552	33 Orago	12	28	27	14	10	1076
7 Canegrate	12	51	56	31	19	2082	34 Origgio	26	43	51	22	22	1827
8 Cardano al Campo	18	60	54	23	14	2465	35 Parabiago	43	109	132	82	68	5002
9 Caronno Milanese	30	66	88	42	47	2794	36 Pogliano	13	40	44	18	16	1580
10 Casale Litta	23	67	52	25	30	2588	37 Pregnana	18	35	22	13	13	1373
11 Casorezzo	23	55	66	31	31	2512	38 Rescaldina	22	51	53	19	21	1961
12 Cassano Magnago	32	99	58	81	73	3604	39 Rhò	55	113	98	64	63	4692
13 Castellanza	21	66	53	33	21	2470	40 Saconago	29	88	99	61	70	3628
14 Cerro Maggiore	36	87	68	36	42	2721	41 Samarate	33	80	96	64	63	3852
15 Cislago	19	68	61	45	30	2653	42 S. Giorgio su Legnano	16	37	35	18	20	1529
16 Cornaredo	40	1	96	48	45	3674	43 San Vittore Olona	11	28	34	17	17	1059
17 Crenna	21	53	44	40	40	2099	44 Saronno	54	133	148	91	88	6652
18 Pagnano Olona	37	90	97	55	56	3907	45 Sesto Calende	34	79	89	52	58	3760
19 Ferno	21	48	39	29	34	2174	46 Solbiate Olona	11	28	22	12	6	907
20 Gallarate	65	160	186	107	108	8628	47 Somma Lombarda	34	87	104	93	95	5266
21 Gerenzano	23	48	55	30	27	1908	48 Sumirago	18	55	54	39	30	2431
22 Golasecca	22	33	27	32	30	1769	49 Uboldo	27	57	54	42	39	2409
23 Gorla Minore	39	79	70	50	52	3871	50 Vanzago	21	48	21	27	34	1592
24 Jerago con Besnate	18	34	35	13	24	1835	51 Vergiate	29	90	71	40	30	3479
25 Lainate	45	124	118	59	50	4708	52 Vizzola Ticino	9	14	4	9	366
26 Legnano	79	223	202	119	138	8184							
27 Lucernate	10	12	12	5	11	666							
							TOTALE	1470	3650	3652	2259	2222	157795

CIRCONDARIO DI LODI.

1 Abbazia Cereto	3	9	10	3	2	502	18 Cervignano	2	15	16	13	6	966
2 Bertonico	18	36	45	30	41	2014	19 Codogno	103	236	202	176	190	11592
3 Boffalora d'Adda	6	11	14	11	4	846	20 Comazzo	14	22	21	13	10	1223
4 Borghetto Lodigiano	31	137	114	89	76	5955	21 Cornegliano Laudense	7	18	17	12	7	977
5 Brembio	25	64	82	67	64	3188	22 Corno Giovine	14	26	32	26	22	1956
6 Camairago	8	16	28	14	30	1411	23 Corno Vecchio	9	23	16	11	12	843
7 Cantonale	1	2	2	112	24 Corte Palasio	10	39	31	16	18	1916
8 Casaletto Lodigiano	3	22	20	10	13	1094	25 Crepiatica	7	29	16	14	15	1265
9 Casalnuovo	5	20	18	8	10	1009	26 Dresano	3	8	7	2	4	651
10 Casale Pusterleno	55	126	103	98	90	6452	27 Fombio	14	45	51	28	32	2099
11 Caselle Landi	22	42	54	34	38	2668	28 Galgagnano	5	14	10	5	4	507
12 Caselle Lurani	9	25	21	11	8	1204	29 Graffignano	11	51	45	44	39	2088
13 Castelnovo Bocca di Adda	38	53	31	31	34	2571	30 Guardamiglio	10	46	33	44	35	2460
14 Castiglione d'Adda	35	74	70	67	69	3833	31 Livraga	19	73	61	49	35	3434
15 Cavacurta	8	33	26	27	17	1501	32 Lodi	185	442	394	435	395	25741
16 Cavenago d'Adda	18	53	46	26	25	2615	33 Lodi Vecchio	18	78	73	58	68	3460
17 Cazzimani	9	27	33	20	27	1416	34 Maccastorna	6	10	9	2	4	429
							35 Mairago	9	45	53	41	41	2123

TAVOLA I. — MOVIMENTO PER COMUNI.

Anno 1883.

Milano.

CIRCONDARI E DISTRETTI — COMUNI		MATRIMONI	NATI		MORTI		POPOLAZIONE 31 dicembre 1883	CIRCONDARI E DISTRETTI — COMUNI		MATRIMONI	NATI		MORTI		POPOLAZIONE 31 dicembre 1883
			Maschi	Femmine	Maschi	Femmine					Maschi	Femmine	Maschi	Femmine	
36	Maleo	32	76	71	48	39	4234	54	S. Stefano al Corno	12	28	44	31	29	2538
37	Marudo	14	25	25	25	18	1721	55	S. Zenone al Lambro	14	26	27	17	13	1342
38	Massalengo	10	30	27	21	18	1705	56	Secugnago	11	31	31	25	23	1604
39	Meleti	10	25	26	17	10	1192	57	Senna Lodigiana	35	72	79	49	53	3550
40	Merlino	5	15	13	10	12	1005	58	Somaglia e Pizzolano	24	74	56	40	42	3175
41	Montanaso Lombardo	14	32	13	11	9	1024	59	Sordio	2	7	5	3	6	459
42	Mulazzano	19	56	46	34	25	2873	60	Terranuova dei Passerini	18	33	38	23	16	1812
43	Orio Litta	14	39	31	27	20	1964	61	Tribiano	4	13	20	9	3	808
44	Ospedaletto Lodigiano	16	41	42	19	42	1865	62	Turano	22	46	42	33	41	2294
45	Ossago	12	40	36	23	22	1800	63	Valera Fratta	2	27	21	25	13	1076
46	Paullo	18	50	37	24	28	2068	64	Villanuova Sillaro	15	41	44	16	28	2184
47	Pieve Fissiraga	9	45	39	19	18	1605	65	Villavesco	17	48	49	20	20	2182
48	Salerano sul Lambro	14	24	24	23	13	1175	66	Vittadone	8	15	14	9	4	749
49	S. Colombano al Lambro	56	148	116	111	107	7080	67	Zelo Buon Persico	18	41	31	15	24	2319
50	San Fiorano	11	24	20	19	13	1599	68	Zorlesco	19	41	35	31	30	1993
51	San Martino in Strada	21	49	39	15	27	2672								
52	San Rocco al Porto	29	52	50	21	30	3097								
53	Sant'Angelo Lodig.	48	134	168	107	103	8614								
									TOTALE	1313	3418	3166	2458	2390	17749

CIRCONDARIO DI MILANO.

1	Affori	63	203	184	139	108	7508	41	Mediglia	21	66	45	33	31	2930
2	Arese	22	53	47	23	15	2038	42	Molegnano	39	106	110	71	79	6172
3	Assago	8	25	21	7	11	1023	43	Mulzo	16	61	44	53	51	2904
4	Baggio	27	66	71	37	38	3245	44	Mezzate	19	28	36	10	18	1718
5	Basiglio	9	18	15	20	10	1137	45	Milano	2617	5640	5390	5426	4999	323568
6	Bellinzago Lombardo	10	26	25	19	13	1476	46	Misocco	51	114	109	66	65	5031
7	Bollate	79	151	109	83	65	5362	47	Niguarda	24	50	49	37	36	2493
8	Buccinasco	15	37	32	21	16	1871	48	Novate Milanese	30	52	61	19	29	2575
10	Busnago	15	43	32	33	22	1693	49	Opera	5	13	18	9	17	992
11	Bussero	20	37	44	18	27	1849	50	Pantigliate	6	8	13	8	3	722
12	Cambiago	18	64	48	50	52	2457	51	Peschiera Borromeo	9	23	14	13	8	1329
13	Carpiano	10	37	44	20	23	1853	52	Pessano	18	45	48	23	26	2466
14	Cassano d'Adda	70	162	129	134	111	7565	53	Pieve Emanuele	7	17	24	14	11	1320
15	Cassina de' Pecchi	17	32	22	16	16	1523	54	Pioltello	19	51	52	27	34	3078
16	Cassina del Pero	4	12	8	3	2	412	55	Pozzo d'Adda	8	31	35	24	22	1494
17	Cerchiate	5	11	5	2	1	282	56	Pozzuolo Martesana	25	50	48	38	41	2996
18	Cernusco sul Naviglio	38	140	125	81	99	5758	57	Preotto	13	37	14	17	10	1193
19	Cerro al Lambro	10	19	21	16	13	1235	58	Quintosole	26	48	49	33	16	2550
20	Cesano Boscone	15	15	18	11	9	793	59	Rodano	9	37	31	11	11	1413
21	Cesate	19	39	35	25	21	1493	60	Roncello	8	26	13	20	18	954
22	Chiaravalle Milanese	21	48	58	21	29	2425	61	Rozzano	9	35	29	18	16	1555
23	Colturano	6	19	22	8	10	898	62	San Donato Milanese	4	15	18	3	5	998
24	Cormano	16	44	44	33	32	2089	63	Segrate	14	37	43	17	24	2071
25	Cornate	35	104	73	123	139	4193	64	Senago	34	74	76	38	32	2742
26	Corsico	6	26	30	23	23	1962	65	Settala	17	41	29	20	21	2210
27	Crescenzago	14	52	46	29	33	2092	66	Settimo Milanese	23	60	60	32	34	3002
28	Cusago	12	26	29	14	17	1256	67	Terrazano	7	14	11	9	11	643
29	Garbagnate Milanese	30	64	60	45	41	2327	68	Trenno	27	81	76	31	33	3421
30	Gessate	21	52	58	32	33	2651	69	Trezzano Rosa	4	18	22	14	12	1054
31	Gorgonzola	34	90	92	60	69	4799	70	Trezzano sul Naviglio	13	22	25	20	20	1260
32	Gorla Primo	4	16	19	11	6	848	71	Trezzo sull'Adda	47	107	95	92	100	4766
33	Greco Milanese	22	62	57	24	32	3124	72	Truceazzano	19	66	66	30	28	3146
34	Grezzago	9	13	8	16	6	686	73	Turro Milanese	1	6	5	7	5	358
35	Inzago	30	80	99	78	84	4313	74	Vaprio d'Adda	51	84	79	57	78	3758
36	Lambrate	23	31	36	23	24	2121	75	Viboldone	25	70	83	44	49	4313
37	Liscate	14	20	20	11	14	1230	76	Vignate	13	25	23	17	13	1424
38	Lo'ate Triulzi	15	57	46	39	30	2292	77	Vizzolo Predabissi	8	15	16	5	5	731
39	Masate	9	20	35	8	14	1293								
40	Mazzo Milanese	14	29	25	9	13	1021								
									TOTALE	4090	9321	8868	7771	7357	498245

CIRCONDARIO DI MONZA.

1	Agrate Brianza	23	77	70	42	52	3702	5	Belluseo	12	41	37	34	32	1802
2	Albate	16	64	42	31	23	1905	6	Bernareggio	64	160	165	102	99	7241
3	Arcore	25	70	50	48	27	2656	7	Besana in Brianza	46	162	136	118	134	6815
4	Balsamo	18	61	64	38	45	2309	8	Biassono	23	55	50	30	30	2282

TAVOLA I. — MOVIMENTO PER COMUNI.

Anno 1883.

Modena.

CIRCONDARI E DISTRETTI — COMUNI	MATRIMONI	NATI		MORTI		POPOLAZIONE 31 dicembre 1883	CIRCONDARI E DISTRETTI — COMUNI	MATRIMONI	NATI		MORTI		POPOLAZIONE 31 dicembre 1883
		Maschi	Femmine	Maschi	Femmine				Maschi	Femmine			
9 Bovisio	14	37	39	23	16	1451	34 Mezzago	18	24	36	20	20	1510
10 Briosco	26	58	68	42	50	2880	35 Misinto	22	84	66	48	49	3094
11 Brugherio	38	135	112	72	72	4416	36 Monza	247	530	589	412	370	28640
12 Burago di Molgora	12	24	28	15	13	1225	37 Muggiò	28	67	60	36	37	2379
13 Camparada	6	22	17	11	4	625	38 Nova	26	68	65	37	33	2506
14 Caponago	20	47	45	31	26	1710	39 Oreno	17	60	47	32	22	2112
15 Carate Brianza	60	113	124	65	70	5083	40 Ornago	9	32	38	28	22	1435
16 Carugate	20	49	63	24	41	2335	41 Paderno Milanese	87	150	168	107	96	5883
17 Cavenago di Brianza	14	32	32	15	16	1508	42 Renate	9	25	34	19	24	1365
18 Ceriano Laghetto	52	104	84	60	47	3973	43 Rugginello	2	11	29	17	13	789
19 Cesano Maderno	30	134	108	60	56	4269	44 Seregno	75	215	184	146	131	8089
20 Cinisello	31	61	62	40	61	2799	45 Sesto San Giovanni	35	141	121	93	87	5700
21 Cologno Monzese	25	55	71	35	32	2675	46 Seveso	21	82	79	42	49	4219
22 Concorezzo	26	71	63	37	31	3015	47 Suvico	16	51	35	15	18	1646
23 Correzzana	5	9	11	7	8	523	48 Triuggio	34	58	69	42	50	2766
24 Cusano sul Seveso	17	50	31	19	24	1745	49 Varedo	17	48	47	36	34	1923
25 Desio	46	147	146	89	99	6442	50 Vedano al Lambro	15	36	34	32	31	1450
26 Gussano	58	127	129	96	52	4991	51 Veduggio con Colzano	18	33	32	27	17	1322
27 Lentato sul Seveso	48	103	90	52	48	4265	52 Velate Milanese	32	86	78	46	47	3214
28 Lesmo	27	50	56	50	43	2354	53 Verano	15	50	50	26	18	1926
29 Limbiate	30	75	81	151	119	3709	54 Villa San Fiorano	14	48	59	26	30	1977
30 Lissone	52	153	145	100	98	5154	55 Vimercate	40	108	121	82	57	4949
31 Macherio	24	53	32	29	33	1738	56 Vimodrone	11	35	36	29	29	1579
32 Masciago Milanese	12	21	17	8	10	832							
33 Muda	27	101	73	48	43	3845							
							TOTALE	1756	4656	4421	3020	2838	192765

PROVINCIA DI MODENA.

CIRCONDARIO DI MIRANDOLA.

1 Camposanto	39	53	59	40	43	3072	7 Novi di Modena	49	114	86	86	61	6365
2 Cavezzo	37	77	67	78	76	4815	8 San Felicesul Panaro	76	168	154	145	139	8640
3 Concordia sulla Secchia	61	184	174	123	153	9650	9 San Possidonio	29	50	67	47	29	3141
4 Finale nell'Emilia	89	229	209	187	193	12804	10 San Prospero	34	70	81	39	45	3548
5 Medolla	26	65	64	48	42	3794							
6 Mirandola	93	250	258	184	162	12876							
							TOTALE	533	1260	1219	977	943	68705

CIRCONDARIO DI MODENA.

1 Bastiglia	15	39	19	29	25	1699	12 Nonantola	51	132	112	85	80	6156
2 Bomporto	44	93	96	59	59	4499	13 Prignano sulla Secchia	28	56	74	41	43	3960
3 Campogalliano	52	81	75	65	68	4040	14 Ravarino	39	93	88	79	58	4540
4 Carpi	214	388	341	301	311	19000	15 San Cesario sul Panaro	17	45	38	30	30	2348
5 Castelnuovo Rangone	25	59	56	44	48	2948	16 Sassuolo	62	115	128	95	99	6221
6 Castelvetro di Modena	40	87	71	74	77	4762	17 Savignano sul Panaro	9	47	44	17	16	2226
7 Fiorano Modenese	13	65	52	55	50	3107	18 Soliera	62	105	91	78	77	5076
8 Formigine	82	144	127	102	93	6922	19 Spilamberto	17	75	81	56	55	3858
9 Maranello	23	72	62	55	44	3346	20 Vignola	24	71	77	46	45	3615
10 Marano sul Panaro	16	55	48	31	24	2553							
11 Modena	492	907	847	887	814	58087							
							TOTALE	1325	2729	2527	2229	2116	148963

CIRCONDARIO DI PAVULLO NEL FRIGNANO.

1 Panano	43	129	109	79	64	4908	9 Montese	52	117	112	65	73	5653
2 Piumalbo	20	50	49	27	43	2066	10 Pavullo nel Frignano	59	243	204	139	140	10386
3 Frassinoro	34	102	111	38	54	3747	11 Pievpelago	36	74	63	36	29	2993
4 Guglia	19	81	84	42	52	3974	12 Polinago	30	67	72	37	39	3796
5 Lama Mocogno	29	84	59	56	46	4138	13 Riolunato	10	34	26	12	14	1336
6 Montefino in Serra Mazzoni	42	142	125	82	63	6165	14 Sestosa	20	48	57	33	19	2823
7 Montecreto	13	31	32	14	19	1664	15 Zocca	120	107	106	56	67	5753
8 Montefiorino	59	145	155	93	79	6598							
							TOTALE	586	1454	1364	809	801	65998

TAVOLA I. — MOVIMENTO PER COMUNI.

Anno 1883.

Novara.

CIRCONDARI E DISTRETTI — COMUNI	MATRIMONI	NATI		MORTI		POPOLAZIONE 31 dicembre 1883	CIRCONDARI E DISTRETTI — COMUNI	MATRIMONI	NATI		MORTI		POPOLAZIONE 31 dicembre 1883
		Maschi	Femmine	Maschi	Femmine				Maschi	Femmine			
											Maschi	Femmine	
25 Finero	3	3	1	2	..	242	43 Schieranco	2	6	5	5	396	
26 Folsogno	2	..	5	..	1	143	44 Seppiana	1	3	5	305	
27 Formazza	1	9	6	9	8	588	45 Tappia	1	5	2	5	229	
28 Macugnaga	11	13	6	14	11	728	46 Toceno	2	10	6	2	431	
29 Malesco	2	14	5	5	4	495	47 Trasquera	10	8	10	13	650	
30 Masera	2	25	16	12	6	1043	48 Trontano	8	12	11	7	1219	
31 Montecelestese	3	14	17	11	14	1282	49 Vagna	2	10	11	8	703	
32 Monte Ossolano	4	2	5	2	3	225	50 Vanzone con S. Carlo	4	5	8	4	10	731
33 Montescheno	6	8	11	7	9	857	51 Varzo	9	27	21	25	32	1948
34 Mozzio	2	2	6	3	6	248	52 Viceno	5	1	3	3	1	115
35 Olgia	2	4	3	1	1	222	53 Viganella	3	8	4	11	13	471
36 Pallanzeno	2	8	4	4	5	498	54 Villa d'Ossola	5	17	17	16	10	1243
37 Piedimulera	2	7	4	4	12	481	55 Villette	1	7	5	6	10	323
38 Preglia	2	3	1	5	5	311	56 Voogno e Prestinone	2	2	5	4	1	271
39 Premia	2	18	12	9	13	1110	57 Zornasco	1	5	1	3	2	135
40 Re	3	4	3	..	176							
41 Salecchio	1	1	..	79							
42 Santa Maria Maggiore e Crana	6	16	9	8	9	765							
							TOTALE	225	509	463	390	439	34796

CIRCONDARIO DI NOVARA.

1 Agnellengo	3	8	3	8	1	311	50 Gargallo	5	19	18	8	10	933
2 Agrate Conturbia	17	32	38	11	13	1651	51 Gattico	23	62	58	24	31	2661
3 Alzate con Linduno	4	8	15	8	7	450	52 Ghemme	27	61	58	58	54	3814
4 Ameno	13	43	37	12	20	1951	53 Ghivio	4	11	14	6	7	568
5 Ara	1	7	2	7	4	357	54 Gozzano	16	57	47	20	25	2726
6 Armeno	16	26	27	15	15	1879	55 Granozzo con Monticello	21	38	48	36	16	2007
7 Arola	2	7	10	12	9	721	56 Grignasco	18	25	37	14	21	1808
8 Arona	30	58	75	46	43	4237	57 Invorio Inferiore	25	49	51	26	20	2885
9 Artò	3	7	4	5	6	367	58 Invorio Superiore	2	8	8	6	2	541
10 Auzate	1	5	3	5	4	355	59 Isola San Giulio	1	8	8	5	1	488
11 Barengo	12	38	23	22	27	1542	60 Laudiona	3	19	12	12	19	883
12 Bellinzago Novarese	35	104	84	72	78	4461	61 Maggiora	21	46	63	25	27	2882
13 Biandrate	15	22	28	17	17	1477	62 Mandello Vitta	8	13	7	7	511
14 Boca	11	39	40	30	25	1755	63 Marano Ticino	14	17	26	8	16	1103
15 Bogogno	23	38	34	22	21	1614	64 Meina	4	25	17	11	16	1153
16 Boletto	7	11	6	5	6	476	65 Mercurago	22	40	38	33	22	1872
17 Bolzano	5	13	13	4	2	748	66 Mezzomerico	4	16	18	5	11	898
18 Borgo Lavezzaro	24	63	64	43	42	3152	67 Miasino	12	22	15	11	16	1254
19 Borgomanero	80	211	195	133	148	9596	68 Momo	21	30	32	31	16	1867
20 Borgo Ticino	35	60	51	36	28	2435	69 Montrigiasco	7	12	7	7	4	454
21 Borgo Vercelli	13	61	68	40	38	3526	70 Nibbiola	13	30	25	15	13	1312
22 Briga	7	28	28	11	9	1068	71 Nonio	5	13	11	7	7	617
23 Briona	9	11	23	17	15	1173	72 Novara	221	673	640	806	694	32893
24 Bugnate	2	5	1	..	1	232	73 Oleggio	73	159	147	114	100	8594
25 Callignaga	16	35	37	27	21	2051	74 Oleggio Castello	10	20	24	13	13	861
26 Cameri	48	110	85	94	86	5204	75 Orta Novarese	8	21	17	12	8	998
27 Carpignano Sesia	17	45	42	35	35	2430	76 Paruzzaro	6	19	13	9	6	955
28 Casalbetramo	15	27	32	15	20	1513	77 Pella	5	22	16	6	6	714
29 Casaleggio Novarese	9	11	13	4	8	859	78 Pettenasco	5	16	8	7	15	790
30 Casalino	25	67	70	39	31	3704	79 Pognone	6	21	14	4	5	990
31 Casalvolone	20	61	57	27	20	2241	80 Pombia	22	38	32	19	28	1751
32 Castellazzo Novarese	7	9	12	12	7	712	81 Prato Sesia	11	41	30	29	25	1745
33 Castelletto sopra Ticino	40	91	78	57	51	4874	82 Recetto	22	41	33	34	30	1410
34 Cavaglietto	8	15	14	16	13	743	83 Romagnano Sesia	17	74	60	37	34	3275
35 Cavaglio d'Agogna	12	33	29	19	27	1663	84 Romentino	36	59	66	53	54	2881
36 Cavallirio	8	23	19	5	17	1266	85 San Maurizio d'Opa-						
37 Cerano	41	115	117	65	54	5626	86 glio	8	18	22	12	8	915
38 Cesara	6	14	12	13	5	936	87 San Nazzaro Sesia	18	29	30	25	26	1316
39 Coirromonte	5	3	8	2	2	403	88 San Pietro Mosezzo	19	29	34	24	13	1893
40 Colazza	8	10	11	6	6	517	89 Sillavengo	10	24	18	18	17	1370
41 Comignago	9	18	14	9	10	776	90 Sizzano	20	19	25	31	28	1683
42 Cressa	10	43	37	21	27	1844	91 Soriso	3	16	12	13	12	1122
43 Cureggio	15	48	35	18	18	1831	92 Sovazza	7	9	10	4	4	646
44 Dagnente	3	8	10	1	6	651	93 Sozzano	14	19	27	11	12	1388
45 Divignano	19	23	37	11	11	1336	94 Suno	45	82	77	48	44	3570
46 Fara Novarese	17	44	41	31	32	2355	95 Terdobbiato	9	10	19	8	7	909
47 Fontanetto d'Agogna	29	67	79	36	50	3475	96 Torna	9	38	35	24	21	1959
48 Galliate	70	167	155	179	231	7599	97 Treate	79	171	163	100	113	7914
49 Garbagna Novarese	12	20	20	28	17	1154		15	29	30	15	16	1270

TAVOLA I. — MOVIMENTO PER COMUNI.

Anno 1883.

Novara.

CIRCONDARI E DISTRETTI — COMUNI						POPOLAZIONE 31 dicembre 1883	CIRCONDARI E DISTRETTI — COMUNI						POPOLAZIONE 31 dicembre 1883		
MATRIMONI	NATI		MORTI		MATRIMONI		NATI		MORTI						
	Maschi	Femmine	Maschi	Femmine			Maschi	Femmine	Maschi	Femmine					
98	Varallo Pombia . . .	36	71	53	54	46	3253	103	Villata	22	53	46	45	44	2207
99	Vergano Novarese . .	5	17	17	10	10	770	104	Vinzaglio	15	31	43	18	21	1804
100	Veruno	15	30	22	14	11	1312								
101	Vespolate	28	65	47	49	37	2979								
102	Vicolungo	2	18	15	13	13	1361								
									TOTALE	1932	4606	4405	3495	3266	232032

CIRCONDARIO DI PALLANZA.

1	Agrano	8	9	9	7	9	586	45	Luzzogno	4	8	10	9	10	492
2	Anzola d'Ossola . . .	3	5	15	11	8	499	46	Mazogno	1	5	2	1	4	338
3	Arizzano	6	21	18	18	13	1376	47	Massino	9	20	16	16	7	1116
4	Aurano	8	19	27	8	15	1258	48	Massiola	1	3	1	4	4	361
5	Baveno	17	52	42	19	16	2347	49	Mergozzo	20	41	39	18	29	2239
6	Bèe	1	7	11	6	1	449	50	Miazina	2	3	4	11	7	413
7	Belgirate	5	17	9	8	5	725	51	Miglandone	8	11	9	7	11	653
8	Bieno	4	5	8	2	8	523	52	Nebbio	4	14	14	3	6	659
9	Brisino	1	3	3	1	2	349	53	Noceo	3	8	1	5	2	213
10	Brovello	2	8	8	1	5	468	54	Oggebbio	7	13	15	12	10	893
11	Calogna	1	5	2	5	1	228	55	Omegna	13	48	40	26	24	2060
12	Cambiasca	8	25	8	14	13	790	56	Orasso	1	1	2	2	2	260
13	Cannero	9	10	11	8	15	856	57	Ornavasso	15	33	23	20	16	1633
14	Cannobio	17	45	26	27	36	2574	58	Pallanza	32	59	55	65	43	4266
15	Caprezzo	1	3	4	14	8	447	59	Pisano	7	7	8	5	2	535
16	Cargiogo	6	16	9	12	6	640	60	Premeno	1	3	5	5	2	345
17	Carpugnino	2	5	1	1	2	213	61	Premosello	14	34	24	17	27	1549
18	Casale Corte Cerro . .	17	71	54	46	45	3424	62	Quarna Sopra	8	14	7	8	4	640
19	Cavaglio San Donnino	4	12	8	6	8	563	63	Quarna Sotto	14	12	14	6	8	818
20	Cavandone	2	2	5	2	3	222	64	Rovegro	4	17	12	11	13	641
21	Chignolo Verbanò . . .	13	16	21	9	8	1218	65	Rumianca	12	16	22	24	21	1185
22	Cireggio	3	3	4	5	4	321	66	Sambughetto	2	8	8	5	5	366
23	Comnago	5	2	4	1	5	218	67	San Bartolomeo Val-						
24	Coriogo	3	6	4	2	1	306	68	maria	6	8	5	6	7	462
25	Cossogno	11	29	23	21	23	1586		Sant'Agata sopra Can-						
26	Crana Gattugno		1	2			122		nobio	2	8	10	8	8	642
27	Crusinallo	5	21	20	7	10	1078	69	Santino	7	12	5	5	6	469
28	Cursolo	1	8	6	2	2	345	70	Spocia	3	4	4	3	8	283
29	Cuzzago	6	6	4	9	11	455	71	Stresa	7	24	29	15	18	1427
30	Esio	2	6	7	4	4	212	72	Stroppino	1	4	1	1	2	147
31	Falmenta	11	26	31	15	20	1281	73	Suna	17	25	28	13	18	1443
32	Fomarco	5	12	13	7	4	797	74	Tapigliano	2	3	5	4	4	302
33	Fornero	1	3	3	4	2	221	75	Traffume	3	7	6	7	8	447
34	Forno	2	5	4	5	8	287	76	Trarego	2	4	6	7	7	485
35	Fosseno	1	2	4	1	2	350	77	Trobaso	10	29	23	19	19	1238
36	Germagnò	4		3	2	3	144	78	Unchio	2	6	4	5	2	255
37	Ghiffa	4	14	8	8	6	708	79	Vezzo	2	1	5	1	2	246
38	Gignese	3	7	6	4	3	387	80	Viggiona	2	3	3	1	6	226
39	Graglia Piana	1	1	2	1		148	81	Vignone	1	10	11	7	11	563
40	Gurro	3	22	14	17	12	720	82	Vogogna	12	23	30	27	35	1626
41	Intra	44	101	97	90	84	5833	83	Zoverallo	3	6	9	2	8	563
42	Intragna	10	18	19	11	16	1089								
43	Lesà	14	35	34	24	18	1890								
44	Loreglia	6	10	10	3	6	492		TOTALE	548	1252	1142	879	898	71251

CIRCONDARIO DI VARALLO (VALSESIA).

1	Agnona	2	11	3	9	9	602	13	Cervarolo	7	14	14	18	17	987
2	Alagna Valsesia	3	5	8	7	8	643	14	Cervatto	1	3	4	3	1	174
3	Aranco	3	4	12	7	7	535	15	Civiasco	1	4		7	2	437
4	Balmuccia	1	2	4	7	7	372	16	Cravagliana	5	16	15	12	13	1700
5	Bocciolo	4	17	8	9	9	837	17	Crevola Sesia	1	2	3	1	3	300
6	Borgosesia	25	61	55	37	49	3870	18	Docio	1	4	4	1	2	370
7	Breja	6	7	5	6	7	695	19	Fobello	5	8	14	4	11	734
8	Camasco	3	1	4	1	5	341	20	Foresto Sesia	1	4	6	3	3	540
9	Campello Monti				1	1	73	21	Isolella	2		4		1	170
10	Campertogno	10	11	6	11	8	687	22	Locarno	1	5	2	2	4	248
11	Carcoforo	1	2	1	1	2	137	23	Mollia	6	4	5	7	2	478
12	Cellio	13	29	30	20	31	2409	24	Morca	2	5	6	3	2	288

TAVOLA I. — MOVIMENTO PER COMUNI.

Anno 1883.

Padova.

CIRCONDARI E DISTRETTI — COMUNI	MATRIMONI	NATI		MORTI		POPOLAZIONE 31 dicembre 1883	CIRCONDARI E DISTRETTI — COMUNI	MATRIMONI	NATI		MORTI		POPOLAZIONE 31 dicembre 1883
		Maschi	Femmine	Maschi	Femmine				Maschi	Femmine			
25 Morondo	2	2	1	5	3	313	36 Rossa	4	9	4	2	7	484
26 Parone	3	3	4	3	1	227	37 Sabbia	6	8	15	11	12	648
27 Pila	2	1	4	3	2	339	38 Scopa	3	9	2	8	13	641
28 Piode	3	3	6	5	6	433	39 Scopello	1	7	7	3	11	697
29 Quarona	6	8	4	5	12	648	40 Valduggia	17	39	36	26	26	3116
30 Rassa	2	9	2	11	6	410	41 Valmaggia	2	2	8	5	2	256
31 Rima San Giuseppe	1	1	2	2	4	258	42 Varallo	20	47	46	43	44	3196
32 Rimasco	7	7	5	2	6	440	43 Vocea	2	3	2	7	6	421
33 Rimella	3	17	16	11	16	1037							
34 Riva Valdobbia	4	11	8	7	7	624							
35 Rocca Pietra	6	7	7	3	10	730							
							TOTALE	188	413	392	339	389	32545

CIRCONDARIO DI VERCELLI.

1 Albano Verellese	11	18	18	6	9	982	30 Lozzolo	3	17	17	14	11	805
2 Alice Castello	33	61	45	39	23	2028	31 Monerivello	15	63	39	32	31	2363
3 Arboro	10	42	37	28	39	1678	32 Motta de' Conti	13	31	41	15	14	1910
4 Asigliano	44	81	81	61	44	4310	33 Olegnengo	8	26	28	11	18	1755
5 Balocco	3	25	14	14	9	1033	34 Oldenico	4	15	10	11	5	797
6 Bianzè	23	86	69	46	47	3950	35 Palazzolo Verellese	25	56	56	36	40	2662
7 Borgo d'Ale	44	69	79	39	43	3738	36 Pertengo	16	17	38	19	16	1394
8 Bironzo	11	31	21	16	18	1789	37 Pezzana	28	67	56	41	42	3482
9 Caresana	27	76	68	35	31	3767	38 Prarolo	14	34	25	18	18	1654
10 Caresanablot	1	12	17	4	3	661	39 Quinto Verellese	2	8	8	5	3	601
11 Carisio	12	41	26	17	8	1773	40 Rive	9	32	30	18	13	1391
12 Casanova Elvo	9	23	20	12	9	944	41 Rousenda	10	23	24	15	11	899
13 Cascine S. Giacomo	8	15	12	8	16	760	42 Roasio	20	41	45	38	42	2586
14 Cigliano	71	116	121	68	70	6275	43 Roasacco	22	52	41	42	41	1931
15 Collobiano	4	10	2	3	4	443	44 Salasco	8	20	11	9	10	815
16 Costanzana	17	48	56	31	19	2429	45 Sali Verellese	4	23	18	12	11	871
17 Crescentino	47	112	100	77	74	6851	46 Saluggia	26	83	101	60	61	4389
18 Crova	13	35	21	21	17	1563	47 San Germano Verellese	40	100	89	49	48	4947
19 Desana	14	42	36	25	23	2954	48 Santhià	46	103	101	75	58	5838
20 Fontanetto da Po	14	59	44	25	18	2972	49 Stroppiana	31	64	49	40	47	3227
21 Formigliana	6	14	9	7	1	567	50 Tricerro	14	51	41	48	57	2112
22 Gattinara	35	80	79	74	88	4912	51 Trino	62	257	266	190	168	11076
23 Ghislarengo	11	18	21	13	7	880	52 Trozano Verellese	48	111	81	52	41	4775
24 Giffenga	1	4	4	3	5	187	53 Vercelli	183	478	423	502	476	28876
25 Greggio	10	21	16	15	18	789	54 Villa del Bosco	11	6	7	10	11	639
26 Lamporo	6	20	24	21	18	1488	55 Villarboit	11	25	25	6	3	1248
27 Lenta	11	24	18	30	30	1189							
28 Lignana	5	28	21	10	10	1539							
29 Livorno Piemonte	51	121	102	61	58	6340							
							TOTALE	1231	3135	2851	2170	2055	160634

PROVINCIA DI PADOVA.

DISTRETTO DI CAMPO SAN PIERO.

1 Borgoricco	15	75	71	31	28	3850	9 S. Giorgio delle Pertic.	14	68	54	47	33	3596
2 Campo d'Arsego	19	80	80	50	42	4181	10 Santa Giustina in Colle	24	59	56	30	29	3303
3 Campo San Martino	13	49	38	36	24	2743	11 Trebaseleghe	22	74	60	49	43	4728
4 Campo San Piero	22	76	62	55	40	3754	12 Villa del Conte	23	52	50	39	26	2561
5 Curtarolo	11	40	42	19	17	2482	13 Villanova di Campo S. Piero	16	51	32	22	25	2121
6 Loreggia	18	63	59	28	29	3046							
7 Massanzago	12	38	34	16	15	1968							
8 Piombino Dese	37	83	96	44	44	4790							
							TOTALE	246	808	734	466	395	43123

DISTRETTO DI CITTADELLA.

1 Carmignano di Brenta	14	27	29	39	46	1613	7 San Giorgio in Bosco	24	82	62	69	55	3850
2 Cittadella	60	211	180	188	161	9231	8 San Martino di Lupari	43	105	102	55	74	6040
3 Fontaniva	18	72	58	74	68	3126	9 San Pietro Engù	24	37	43	42	35	2113
4 Galliera Veneta	3	59	64	33	40	3276	10 Tombolo	13	63	55	39	39	2971
5 Gazzo	20	30	46	25	28	2231							
6 Grantorto	15	23	37	25	15	1744							
							TOTALE	234	709	676	589	561	36195

TAVOLA I. — MOVIMENTO PER COMUNI.

Anno 1883.

Parma.

CIRCONDARI E DISTRETTI — COMUNI	MATRIMONI	NATI		MORTI		POPOLAZIONE 31 dicembre 1883	CIRCONDARI E DISTRETTI — COMUNI	MATRIMONI	NATI		MORTI		POPOLAZIONE 31 dicembre 1883
		Maschi	Femmine	Maschi	Femmine				Maschi	Femmine			
1 Alia	63	168	151	124	126	6454	12 Roccapalumba	26	88	89	71	58	3537
2 Aliminusa	12	40	28	22	24	1495	13 Sciarà	13	47	46	42	44	2187
3 Altavilla Milicia	38	122	70	81	51	3714	14 Sclafani	5	17	27	15	9	975
4 Baucina	60	81	83	51	55	3751	15 Termini Imerese	257	442	432	329	328	23779
5 Caccamo	69	162	157	121	118	8201	16 Trabia	67	168	120	87	72	5431
6 Caltavuturo	55	124	122	121	132	5787	17 Valledolmo	74	221	216	167	133	8307
7 Castronovo di Sicilia	38	84	99	67	55	4802	18 Ventimiglia di Sicilia	42	105	90	88	94	5305
8 Cerda	50	125	130	80	78	5060	19 Vicari	35	103	105	89	90	5122
9 Ciminna	46	108	133	107	112	6529							
10 Lercara Friddi	126	372	337	301	273	13933							
11 Montemaggiore Belsito	60	187	177	103	125	8134							
							TOTALR	1106	2764	2612	2066	1977	122500

CIRCONDARIO DI TERMINI IMERESE.

PROVINCIA DI PARMA.

CIRCONDARIO DI BORGO SAN DONNINO.

1 Borgo San Donnino	99	179	171	281	215	10759	10 Salsomaggiore	54	99	93	97	87	5735
2 Busetto	72	134	137	104	97	8259	11 San Secondo Parmense	39	112	81	62	78	5211
3 Fontanellato	58	111	104	84	79	5788	12 Sissa	46	88	82	72	77	4810
4 Fontevivo	22	53	49	55	38	2938	13 Soragna	49	113	76	71	60	5462
5 Medesano	33	97	87	103	92	4790	14 Trecasali	37	56	54	40	44	3172
6 Noceto	53	127	98	89	91	6610	15 Varano de' Melegari	26	29	45	34	37	2254
7 Pellegrino Parmense	54	98	83	94	80	5381	16 Zibello	35	52	57	52	47	3753
8 Polesine Parmense	30	52	51	26	34	3167							
9 Roccabianca	54	72	80	61	65	5102							
							TOTALE	761	1472	1348	1325	1221	83191

CIRCONDARIO DI BORGOTARO.

1 Albareto di Borgotaro	43	74	83	47	37	3767	6 Tornolo	35	55	57	32	34	3627
2 Bedonia	60	130	123	80	110	7502	7 Valmozzola	7	38	40	39	39	2203
3 Berceto	66	127	122	88	79	6612							
4 Borgotaro	64	159	136	99	91	7551							
5 Compiano	15	30	34	24	28	1815							
							TOTALE	290	613	595	409	418	33077

CIRCONDARIO DI PARMA.

1 Calestano	36	92	52	52	56	3314	16 Palanzano	16	43	39	38	36	2504
2 Collecchio	35	95	80	66	70	4538	17 Parma	233	636	537	799	689	44687
3 Colorno	49	129	104	134	111	7066	18 Sala Baganza	21	61	59	47	39	3311
4 Corniglio	42	103	95	101	95	5310	19 San Lazzaro Parmense	68	135	136	98	82	7929
5 Cortile San Martino	25	83	58	45	52	4214	20 San Pancrazio Par- mense	36	81	85	45	38	4447
6 Felino	43	74	75	69	54	3412	21 Solignano	27	53	30	57	42	2523
7 Fornovo di Tarò	27	96	53	62	56	3614	22 Sorbolo	22	70	63	68	49	3856
8 Golese	33	58	56	41	28	3578	23 Tizzano Val Parma	28	60	61	47	36	3821
9 Langhirano	52	113	101	93	94	6089	24 Torrile	32	51	56	42	43	3302
10 Lesignano de' Bagni	26	63	50	47	51	3408	25 Traversetolo	23	70	79	64	58	4184
11 Lesignano di Palmia	35	79	69	50	58	3329	26 Varsi	20	63	51	58	58	3399
12 Mezzani	32	78	71	57	59	4222	27 Vigatto	35	99	83	67	69	4946
13 Monchio	17	50	50	48	40	2419							
14 Montechiarugolo	19	72	82	68	64	4414							
15 Neviano degli Arduini	41	139	86	67	70	6194							
							TOTALE	1073	2746	2361	2430	2197	154030

TAVOLA I. — MOVIMENTO PER COMUNI.

Anno 1883.

Pavia.

CIRCONDARI E DISTRETTI — COMUNI	MATRIMONI	NATI		MORTI		POPOLAZIONE 31 dicembre 1883	CIRCONDARI E DISTRETTI — COMUNI	MATRIMONI	NATI		MORTI		POPOLAZIONE 31 dicembre 1883
		Maschi	Femmine	Maschi	Femmine				Maschi	Femmine			

PROVINCIA DI PAVIA.

CIRCONDARIO DI BOBBIO.

1	Bagnaria	7	19	14	14	22	841	16	Rovegna	21	37	25	21	26	1869
2	Bobbio	31	65	65	68	47	4605	17	Ruino	8	17	22	18	13	1131
3	Caminata	5	11	8	12	12	608	18	Sagliano di Crenna	4	4	4	3	4	314
4	Cella di Bobbio	29	40	35	17	30	1757	19	Sant'Albano di Bobbio	5	7	9	8	6	601
5	Cernignale	11	18	18	10	6	1023	20	Santa Margherita di Bobbio	9	17	9	8	10	680
6	Corte Brugnattella	3	16	17	14	18	929	21	Trebecco	3	3	1	4	4	344
7	Fascia	3	11	13	10	3	555	22	Val di Nizza	8	21	14	15	15	1132
8	Fontanigorda	6	32	24	19	21	1526	23	Valverde	8	18	22	10	10	939
9	Fortunago	7	10	21	10	11	884	24	Varzi	27	44	60	54	41	3303
10	Gorreto	6	18	17	8	16	968	25	Zavattarello	18	18	30	20	20	1863
11	Menconico	15	28	20	14	22	1194	26	Zerba	16	25	18	11	3	1248
12	Ottone	51	84	54	41	32	3714								
13	Pregola	29	44	31	30	25	2243								
14	Romagnese	16	46	30	38	28	2050								
15	Rondanina	5	10	12	6	11	453								
									TOTALE	356	663	593	483	456	36774

CIRCONDARIO DI MORTARA (LOMELLINA).

1	Albese	9	28	22	19	19	1177	28	Mortara	74	130	142	111	93	8174
2	Borgo San Siro	6	25	34	11	12	1368	29	Nicorvo	8	25	14	15	19	1111
3	Breme	20	53	56	50	59	2958	30	Olevano di Lomellina	9	33	25	27	23	1705
4	Cairo Lomellino	2	9	11	3	7	532	31	Ottobiano	22	71	54	37	35	3232
5	Candia Lomellina	30	73	67	35	35	3146	32	Palestro	21	73	58	44	35	3240
6	Cassolo Nuovo	45	106	103	54	51	5841	33	Parona	17	30	38	37	49	2102
7	Castellaro de' Giorgi	7	14	15	7	7	680	34	Pieve del Cairo	27	61	64	37	48	3803
8	Castello d'Agogna	4	24	20	16	7	919	35	Robbio	43	120	96	65	57	5532
9	Castelnovetto	22	52	51	30	25	2628	36	Rosasco	19	53	48	28	32	2670
10	Ceretto Lomellino	6	21	15	12	15	874	37	S. Giorgio di Lomellina	16	64	54	30	31	3512
11	Cernago	10	32	22	30	27	1509	38	S. Angelo di Lomellina	7	24	25	19	15	1280
12	Cilavegna	41	76	73	57	56	4129	39	Sartirana di Lomellina	28	82	67	80	87	4489
13	Confienza	31	56	60	30	26	3011	40	Semiana	14	20	19	36	29	1359
14	Cozzo	15	28	20	29	27	1383	41	Suardi	14	39	27	16	19	1919
15	Dorno	32	83	95	48	45	4864	42	Terrasa	5	6	5	7	2	345
16	Frascarolo	24	39	42	28	27	2458	43	Torre Beretti	9	11	17	7	8	905
17	Galliarola	8	20	12	8	9	936	44	Tromello	45	109	95	53	59	5174
18	Gambarana	12	20	16	14	3	1195	45	Valeggio	5	27	31	25	17	1112
19	Gambolo	59	144	137	74	87	7501	46	Valle Lomellina	32	85	82	68	59	4079
20	Garlasco	53	143	133	78	86	7522	47	Velezzo Lomellina	9	21	17	13	14	774
21	Goido	2	15	11	10	4	552	48	Vigevano	137	335	295	261	250	20320
22	Gravellona	31	53	48	42	23	2974	49	Villa Biscossi	1	9	5	1	3	394
23	Gropello Lomellino	30	84	86	33	39	4413	50	Zeme	20	63	51	43	33	2925
24	Langosco	25	39	47	20	17	2171	51	Zerbolò	17	34	51	36	22	2266
25	Lomello	25	48	60	28	45	3333								
26	Mede	50	113	112	100	90	6943								
27	Mezzana Bigli	26	75	42	34	29	3174								
									TOTALE	1224	2998	2790	1996	1919	160613

CIRCONDARIO DI PAVIA.

1	Alagna	13	27	16	14	8	1546	13	Casorate Primo	25	66	52	44	60	3495
2	Albuzzano	17	61	37	30	32	2459	14	Cava Manara	14	40	47	36	29	2641
3	Badia	4	11	13	4	7	611	15	Ceranova	11	10	8	5	7	560
4	Bascapè	18	41	39	32	31	2221	16	Chignolo Po	41	93	110	129	99	5058
5	Baselica Bologna	6	13	8	7	4	462	17	Copiano	3	11	21	23	15	889
6	Battuda	8	14	21	15	11	928	18	Corteolona	19	30	35	29	41	2126
7	Belgiojoso	32	83	82	43	56	4694	19	Costa dei Nobili	11	29	18	15	8	1121
8	Beregardo	19	35	46	39	49	2318	20	Cura Carpignano	9	43	34	35	23	1710
9	Borgarello	9	18	25	10	11	794	21	Ferrera Erbognone	20	45	47	29	38	2492
10	Bornasco	16	32	33	29	30	1560	22	Filighera	6	33	30	15	27	1239
11	Carbonara al Ticino	17	18	39	6	16	1631	23	Fossarmato	8	19	26	15	8	1211
12	Carpignano	4	26	38	15	19	1431	24	Genzone	7	18	12	19	11	866

TAVOLA I. — MOVIMENTO PER COMUNI.

Anno 1883.

Pavia.

CIRCONDARI E DISTRETTI — COMUNI	MATRIMONI	NATI		MORTI		POPOLAZIONE 31 dicembre 1883	CIRCONDARI E DISTRETTI — COMUNI	MATRIMONI	NATI		MORTI		POPOLAZIONE 31 dicembre 1883
		Maschi	Femmine	Maschi	Femmine				Maschi	Femmine			
											Maschi	Femmine	
25	Gerenzago	6	16	18	16	18	49	6	26	32	24	22	
26	Giussago	7	21	30	14	13	50	12	30	33	21	20	1335
27	Inverno	12	42	39	34	26	51	16	25	23	28	24	1730
28	Landriano	18	56	56	47	36	52	6	10	22	5	5	1904
29	Lardirago	10	23	25	13	16	53	7	7	10	5	10	904
30	Linarolo	12	40	46	28	28	54	13	28	31	17	20	610
31	Maghero	10	37	32	15	19	55	7	10	15	8	6	1717
32	Marcignago	18	45	35	15	22	56	9	25	39	22	19	548
33	Marzano	10	22	19	32	26	57	18	53	39	31	30	1536
34	Mezzana Rabattone	5	13	7	5	8	58	6	19	20	15	21	2293
35	Mirabello ed Uniti di Pavia	13	38	42	28	32	59	14	29	34	12	15	1005
36	Miradolo	27	74	62	56	53	60	5	22	23	16	17	1957
37	Monticelli Pavese	13	32	19	13	19	61	11	23	25	22	16	1020
38	Pavia	219	531	486	702	504	62	10	5	12	13	8	1062
39	Pieve Albignola	16	25	29	11	12	63	4	15	14	11	7	583
40	Pieve Porto Morone	19	52	61	86	78	64	1	21	32	19	11	781
41	Rognano	6	17	9	10	6	65	21	53	50	51	48	1384
42	Roncaro	7	11	8	13	6	66	6	12	16	6	13	2861
43	San Genesio	8	33	26	16	8	67	19	64	57	46	35	801
44	S. Martino Siccomario	7	25	23	19	11	68	5	24	17	12	11	3270
45	San Nazzaro de' Burgondi	35	82	61	54	56	69	4	17	18	12	13	1292
46	S. Cristina e Bissone	26	66	57	76	59	70	8	22	11	7	10	865
47	S. Alessio con Vialone	1	21	10	6	9	71	34	63	78	48	49	1006
48	San Zenone al Po	9	24	35	29	23							4182
							TOTALE	1103	2765	2723	2430	2248	155600

CIRCONDARIO DI VOGHERA.

1	Albaredo Arnaboldi	5	14	9	8	10	642	39	30	70	80	95	88	3970
2	Arena Po	33	53	50	56	50	3495	40	4	5	5	9	7	299
3	Barbianello	9	23	24	16	28	1370	41	27	70	51	50	44	2983
4	Bastida dei Dossi	3	5	7	7	1	366	42	14	26	21	22	21	1351
5	Basilida Pancarana	10	24	28	23	20	1597	43	2	9	2	10	6	440
6	Borghoratto Mormorolo	5	11	6	15	11	836	44	8	12	10	12	11	704
7	Bosnaso	9	10	18	18	16	873	45	16	50	38	42	42	2083
8	Branduzzo	11	16	15	14	12	1015	46	13	17	20	18	26	1389
9	Bressana	18	24	33	29	21	1792	47	6	11	18	5	9	1177
10	Broni	48	115	117	107	107	6650	48	5	6	7	11	7	557
11	Calcababbio	13	29	22	31	25	1575	49	14	34	24	22	24	1789
12	Calvignano	8	3	5	4	4	379	50	14	13	14	16	19	882
13	Campospinoso	5	18	18	6	9	777	51	5	19	37	19	25	1288
14	Canevino	3	6	4	2	5	342	52	12	34	21	8	14	1510
15	Casanova Lonati	2	12	9	8	7	683	53	18	42	56	37	40	2692
16	Casatisma	15	20	24	24	12	1409	54	6	15	11	12	6	973
17	Casè Gerola	15	31	30	21	10	2019	55	1	7	5	4	3	418
18	Castana	10	31	30	24	37	1586	56	3	8	9	4	8	491
19	Casteggio	33	66	55	60	56	3915	57	17	42	37	33	40	2060
20	Castelletto Po	6	14	6	6	9	566	58	9	15	12	14	12	985
21	Cecina	3	13	6	21	19	519	59	17	49	34	63	54	2185
22	Cervesina	17	33	25	22	33	2176	60	3	7	3	3	4	297
23	Cigognola	15	37	37	45	44	1967	61	12	46	54	49	50	2373
24	Codevilla	11	19	34	34	34	1930	62	7	17	20	12	15	1254
25	Corana	9	19	23	29	31	1418	63	25	45	38	45	48	2503
26	Cornale	20	19	15	11	13	1156	64	17	20	16	15	21	1160
27	Corvino San Quirico	10	31	24	20	15	1570	65	85	161	156	152	135	8660
28	Donelasco	6	9	6	3	4	545	66	8	25	22	20	26	1703
29	Godiasco	7	22	28	30	37	1764	67	6	7	5	9	6	559
30	Golfresenzo	7	9	7	12	8	531	68	7	14	20	10	10	956
31	Lirio	4	3	8	11	18	466	69	2	3	4	5	5	287
32	Mezzana Corti Bottarone	8	10	10	8	11	734	70	2	10	8	13	8	554
33	Mezzanino	12	36	16	22	20	1875	71	24	39	32	40	25	2153
34	Montalto Pavese	4	13	25	25	23	1346	72	106	245	269	278	281	16380
35	Montebello	23	23	37	26	25	2024	73	6	5	7	8	11	490
36	Montecalvo Versiggia	10	24	23	25	30	1326	74	7	13	8	6	6	467
37	Montescano	4	11	17	14	30	794							
38	Montesegale	8	11	14	8	12	1027							
							TOTALE	997	2078	2039	2016	2014	12527	

TAVOLA I. — MOVIMENTO PER COMUNI.

Anno 1883.

Pesaro e Urbino.

CIRCONDARI E DISTRETTI — COMUNI	MATRIMONI	NATI		MORTI		POPOLAZIONE 31 dicembre 1883	CIRCONDARI E DISTRETTI — COMUNI	MATRIMONI	NATI		MORTI		POPOLAZIONE 31 dicembre 1883
		Maschi	Femmine	Maschi	Femmine				Maschi	Femmine			
											Maschi	Femmine	
32 Orvinio	15	28	31	15	18	1590	46 Rocca Sinibalda	24	25	28	27	21	1981
33 Paganico	1	11	14	8	6	641	47 Salisano	3	7	14	4	4	670
34 Petescia	6	19	25	8	16	904	48 Scandriglia	15	40	27	23	29	2269
35 Poggio Bustone	4	22	40	9	15	1372	49 Seldi	8	20	17	10	17	1112
36 Poggio Catino	11	19	24	14	8	1163	50 Stimigliano	7	13	18	14	4	828
37 Poggio Fidoni	7	33	27	24	19	1518	51 Tarano	9	20	18	14	10	1133
38 Poggio Mirteto	27	48	42	33	23	2832	52 Toffia	8	18	29	14	22	1374
39 Poggio Moiano	14	39	22	19	14	1871	53 Torricella in Sabina	21	22	30	23	16	1795
40 Poggio Nativo	15	24	31	16	20	1201	54 Torri in Sabina	9	23	31	19	14	1877
41 Poggio San Lorenzo	13	19	14	13	8	686	55 Vaccone	3	9	9	1	6	454
42 Pozzaglia	13	28	25	21	16	1332	56 Varco Sabino	6	13	15	6	14	815
43 Rieti	156	316	283	249	226	17109							
44 Rivodutri	17	23	38	16	29	1412							
45 Roccantica	5	23	15	7	9	857							
							TOTALE	715	1591	1597	1031	1036	89107

CIRCONDARIO DI SPOLETO.

1 Bevagna	49	100	90	73	83	5051	11 Norcia	70	177	153	115	99	8902
2 Campello sul Clitunno	12	24	24	17	12	1463	12 Poggiodomo	6	23	19	9	10	877
3 Cascia	33	75	86	63	55	4553	13 Pregi	29	40	46	25	31	2725
4 Castel Ritaldi e San Giovanni	10	38	26	22	16	1707	14 Sant'Anatolia di Narco	3	15	24	13	13	1223
5 Cerreto di Spoleto	11	35	32	19	26	1884	15 Scheggino	8	12	5	8	5	695
6 Ferentillo	18	38	44	27	29	2614	16 Sellano	10	44	51	27	28	2758
7 Giano dell'Umbria	12	39	32	22	15	1732	17 Spoleto	147	340	383	331	290	21579
8 Gualdo Cattaneo	13	45	66	33	31	3536	18 Trevi	31	101	77	60	66	5258
9 Montefalco	45	103	93	53	53	5176	19 Vallo di Nera	6	14	11	9	7	912
10 Monteleone di Spoleto	18	50	40	15	20	1636							
							TOTALE	531	1313	1302	941	894	74281

CIRCONDARIO DI TERNI.

1 Acquasparta	28	63	62	49	38	3676	14 Montefranco	7	22	10	13	7	1278
2 Alviano	5	14	15	8	8	940	15 Narni	88	234	201	144	98	12060
3 Amelia	73	188	178	180	110	9184	16 Otricoli	11	37	25	10	10	1594
4 Arrone	13	81	90	17	26	2201	17 Papierno	15	34	18	22	17	1547
5 Attigliano	3	19	12	7	10	732	18 Penna in Teverina	7	17	18	7	9	923
6 Calvi dell'Umbria	7	46	34	27	23	2224	19 Piediluco	9	19	12	17	5	1089
7 Cesi	27	42	26	28	40	2502	20 Polino	7	7	8	4	2	416
8 Collescipoli	16	45	44	38	33	2242	21 San Gemini	21	29	32	31	26	2192
9 Collestatte	16	13	6	11	9	798	22 Stroncone	30	57	42	56	43	3387
10 Giove	14	24	22	16	15	1258	23 Terni	186	300	261	298	249	15988
11 Guardea	8	24	15	16	13	1491	24 Torre Orsina	2	7	8	2	6	386
12 Lugnano in Teverina	17	22	32	18	11	1763							
13 Montecastrilli	29	82	88	62	58	5406							
							TOTALE	582	1376	1199	1081	866	75267

PROVINCIA DI PESARO E URBINO.

CIRCONDARIO DI PESARO.

1 Barchi	13	38	35	26	22	1630	17 Novilara	18	23	32	26	20	1485
2 Candelara	17	37	37	26	31	1869	18 Orciano di Pesaro	6	51	52	38	36	2507
3 Cartoceto	27	49	47	41	48	2820	19 Pergola	73	146	172	96	108	8956
4 Fano	181	424	388	327	244	21813	20 Pesaro	159	383	389	439	347	20944
5 Fiorenzuola	17	38	29	37	22	1511	21 Piaggie	8	12	14	7	12	815
6 Fratte Rosa	21	32	38	33	18	1715	22 Pozzo Alto	6	23	21	20	16	1109
7 Gabice	5	22	19	13	12	834	23 Saltara	7	31	48	21	25	1800
8 Ginestreto	8	35	32	23	29	1687	24 San Costanzo	28	68	93	61	47	4078
9 Gradara	14	45	44	37	31	2054	25 San Giorgio di Pesaro	15	27	30	26	18	1457
10 Mondavio	24	43	60	42	58	2919	26 San Lorenzo in Campo	33	49	51	36	42	2931
11 Mondolfo	27	78	82	69	69	3851	27 Sant'Angelo in Lizzola	12	42	27	36	29	1965
12 Montebaroceio	18	64	66	54	44	2848	28 Serra Sant'Abbondio	4	27	31	20	20	1589
13 Monteccardo	12	28	34	33	19	1702	29 Serrungarina	20	49	44	25	23	2134
14 Monte l'Abbate	24	47	49	41	38	2127	30 Sorbolongo	4	12	7	20	17	640
15 Montemaggiore al Metauro	16	28	31	17	16	1336	31 Tomba di Pesaro	14	64	63	57	60	2978
16 Monte Porzio	21	43	51	37	41	2319							
							TOTALE	852	2058	2116	1784	1562	108423

TAVOLA I. — MOVIMENTO PER COMUNI.

Anno 1883.

Piacenza.

CIRCONDARI E DISTRETTI — COMUNI	MATRIMONI	NATI		MORTI		POPOLAZIONE 31 dicembre 1883	CIRCONDARI E DISTRETTI — COMUNI	MATRIMONI	NATI		MORTI		POPOLAZIONE 31 dicembre 1883
		Maschi	Femmine	Maschi	Femmine				Maschi	Femmine			
											Maschi	Femmine	
1 Acqualagna	44	57	41	54	44	2841	23 Montefelcino	16	30	54	26	41	2745
2 Apecchio	23	72	54	31	37	3330	24 Monte Grimano	23	49	32	44	38	2423
3 Auditore	15	41	44	27	37	1766	25 Peglio	4	9	18	6	11	848
4 Belforte all'Isauro	5	8	14	4	6	527	26 Pennabilli	24	60	60	45	38	2948
5 Borgo Pace	14	30	32	17	12	1639	27 Petriano	5	22	11	18	16	874
6 Cagli	109	211	206	141	155	10492	28 Pian di Castello	5	15	14	12	14	752
7 Cantiano	19	65	61	40	48	3270	29 Pian di Meleto	9	37	30	32	24	1846
8 Carpegna	6	32	28	39	27	1328	30 Pietrarubbia	6	8	12	8	16	612
9 Casteldelci	7	15	26	8	14	1022	31 Piobbico	15	33	30	16	11	1748
10 Colbordolo	23	61	48	44	44	2575	32 San Leo	9	92	83	64	60	4386
11 Fermignano	33	53	42	68	63	2553	33 Sant'Agata Feltria	55	120	94	75	54	4882
12 Fossombrone	74	157	164	112	117	9230	34 Sant'Angelo in Vado	34	58	62	49	43	4006
13 Frontino	3	4	10	7	13	502	35 Sant'Ippolito	11	33	38	21	28	1565
14 Frontone	12	56	34	39	27	1597	36 Sassocorvaro	30	54	54	53	59	3182
15 Isola del Piano	10	20	20	12	19	1108	37 Sasso Feltrio	8	36	31	35	36	1587
16 Lunano	8	13	16	12	15	797	38 Scavolino	8	14	22	10	15	979
17 Macerata Feltria	22	44	61	25	31	2451	39 Talamello	41	132	109	82	61	5378
18 Majolo	16	37	23	19	16	1390	40 Tavoletto	8	24	16	16	23	1096
19 Mercatello	21	30	33	31	34	2357	41 Urbania	44	101	79	67	82	5190
20 Montecalvo in Foglia	8	18	19	14	13	878	42 Urbino	110	314	278	255	232	16961
21 Monte Cerignone	15	24	26	18	13	1252							
22 Monte Copiolo	10	29	23	16	11	1379							
							TOTALE	962	2318	2152	1712	1698	118252

CIRCONDARIO DI URBINO.

PROVINCIA DI PIACENZA.

CIRCONDARIO DI FIORENZUOLA D'ARDA.

1 Alseno	47	81	73	53	51	4565	12 Gropparello	27	68	72	55	59	4337
2 Bardi	66	114	121	99	132	6591	13 Lugagnano Val d'Arda	35	76	78	81	99	4762
3 Besenzone	7	35	26	22	14	2061	14 Monticelli d'Ongina	49	115	93	74	71	6655
4 Bocciole de' Tassi	32	38	31	32	25	2222	15 Monticello	40	75	71	65	66	3968
5 Cadeo	24	47	32	34	34	3360	16 S. Pietro in Cerro (già Polignano Piacent.)	20	31	43	25	20	2239
6 Caorso	25	84	62	54	43	4423	17 Vernasca	41	79	81	66	87	5054
7 Carpaneto	47	100	90	76	90	5733	18 Villanova sull'Arda	26	43	34	23	28	2967
8 Castell'Arquato	53	74	92	63	92	4859							
9 Castelvetro Piacentino	38	61	62	40	29	4010							
10 Cortemaggiore	36	69	55	52	52	4623							
11 Fiorenzuola d'Arda	49	114	120	77	79	6697							
							TOTALE	662	1304	1245	991	1071	79126

CIRCONDARIO DI PIACENZA.

1 Agazzano	29	44	32	44	57	2804	17 Podenzano	24	55	55	38	34	3576
2 Borgonovo Val Tidone	65	98	112	114	104	6865	18 Ponte dell'Oglio	28	69	60	55	51	4058
3 Borgonure	58	105	110	102	99	7211	19 Pontenure	26	43	44	40	31	3362
4 Calendasco	31	62	61	26	33	3557	20 Rivalta Trebbia	22	50	45	31	33	2720
5 Castel San Giovanni.	69	145	138	155	124	8468	21 Rivergaro	27	79	91	70	75	4576
6 Coli	19	67	48	74	65	3765	22 Rottofreno	31	48	55	33	26	3439
7 Parini d'Olmo	43	103	86	82	80	5562	23 S. Giorgio Piacentino	35	89	77	57	55	4364
8 Ferriere	56	109	130	75	75	6074	24 S. Lazzaro Alberoni.	25	48	37	31	23	2994
9 Gossolengo	13	58	38	21	35	2421	25 S. Antonio a Trebbia.	32	51	49	40	28	3240
10 Gragnano Trebbiense.	25	76	76	41	42	3442	26 Sarmato	17	61	48	50	54	2829
11 Mortizza	24	63	52	35	29	3103	27 Travo	57	76	82	94	66	5277
12 Nibbiano	27	84	58	75	65	4408	28 Vicomarino	43	108	102	78	89	5570
13 Pecorara	16	41	41	48	45	2732	29 Vigolzone	31	50	50	39	41	3284
14 Piacenza	213	490	506	733	619	34290							
15 Pianello Val Tidone.	27	48	54	40	49	3756							
16 Piozzano	20	40	25	51	39	2191							
							TOTALE	1133	2460	2365	2372	2166	149934

TAVOLA I. — MOVIMENTO PER COMUNI.

Anno 1883.

Porto Maurizio.

CIRCONDARI E DISTRETTI — COMUNI	MATRIMONI	NATI		MORTI		POPOLAZIONE 31 dicembre 1883	CIRCONDARI E DISTRETTI — COMUNI	MATRIMONI	NATI		MORTI		POPOLAZIONE 31 dicembre 1883
		Maschi	Femmine	Maschi	Femmine				Maschi	Femmine			
58 Torrazza	4	3	7	9	369	65 Villatalla	2	6	4	3	2	406
59 Torria	4	10	8	10	9	593	66 Villa Viani	1	9	5	5	5	508
60 Valloria Marittima	2	4	2	1	306	67 Ville San Pietro	2	8	8	15	12	517
61 Vasia	1	11	9	16	8	696	68 Ville San Sebastiano	3	6	6	6	5	318
62 Vessalico	8	9	11	8	9	504							
63 Villa Faraldi	5	8	5	9	9	1030							
64 Villa Guardia	1	4	3	4	2	303							
							TOTALE	350	845	765	895	943	5862

CIRCONDARIO DI SAN REMO.

1 Airole	20	15	28	14	17	1517	21 Piena	7	22	24	27	24	1539
2 Apricale	18	38	26	27	27	1907	22 Pigna	20	47	52	39	45	3331
3 Badalucco	17	55	53	59	66	2315	23 Pompejana	7	8	14	15	20	837
4 Bajardo	11	35	20	16	13	1603	24 Riva Ligure	3	11	10	13	12	505
5 Bordighera	23	36	33	26	30	2582	25 Rocchetta Nervina	4	10	16	10	10	754
6 Borghetto San Nicolò	8	12	8	10	6	543	26 San Biagio della Cima	2	12	11	3	5	964
7 Boscomare	6	8	7	3	491	27 San Lorenzo al Mare	1	3	3	4	4	232
8 Bussana	1	10	13	14	10	800	28 San Remo	121	263	243	245	210	16126
9 Camprossio	10	20	19	26	21	1468	29 Santo Stefano al Mare	4	7	5	11	5	649
10 Castellaro	4	13	11	14	16	801	30 Sasso di Bordighera	6	1	2	2	172
11 Castel Vittorio	14	37	26	32	39	1594	31 Seborga	4	5	7	4	291
12 Ceriana	14	48	41	31	34	2531	32 Soldano	5	8	7	7	7	514
13 Cipressa	1	4	8	13	5	524	33 Taggia	30	76	71	60	63	4450
14 Coldiroli	14	43	39	21	30	2010	34 Terzorio	4	3	3	5	269
15 Costarainera	3	5	8	6	327	35 Triora	29	103	88	52	56	4988
16 Dolceacqua	29	40	48	43	33	2225	36 Vallebona	10	12	14	11	14	831
17 Isolabona	4	26	20	25	13	1170	37 Vallecrosia	2	9	19	4	6	767
18 Lingueglietta	4	10	9	11	14	513	38 Ventimiglia	97	147	148	122	119	9032
19 Montalto Ligure	12	22	27	10	30	1192							
20 Perinaldo	7	35	33	31	28	1909	TOTALE	553	1266	1209	1072	1052	74333

PROVINCIA DI POTENZA.

(Basilicata).

CIRCONDARIO DI LAGONEGRO.

1 Calvera	6	30	28	27	22	1190	22 Roccanova	25	31	44	36	34	2167
2 Carbone	14	36	29	28	25	1833	23 Rotonda	34	81	68	62	47	4746
3 Castelluccio Inferiore	26	45	35	25	39	2714	24 Rotondella	44	96	86	68	64	4430
4 Castelluccio Superiore	22	30	35	23	34	2755	25 San Chirico Raparo	15	37	41	27	35	3012
5 Castelsaraceno	33	49	43	26	22	1919	26 San Costantino Albanese	20	25	32	15	26	1592
6 Castronuovo di Sant'Andrea	18	67	43	37	46	2837	27 San Giorgio Lucano	17	50	38	20	26	1965
7 Cersosimo	6	13	26	11	13	1150	28 San Martino d'Agri	6	37	31	22	28	1448
8 Chiaromonte	31	46	53	34	40	2819	29 San Paolo Albanese	7	17	23	12	11	1090
9 Colobraro	23	72	54	30	26	2823	30 San Severino Lucano	38	62	53	38	42	3610
10 Episcopia	17	23	18	14	22	1973	31 Sant'Arcangelo	54	106	111	90	83	4882
11 Fardella	8	14	14	17	22	1246	32 Sarconi	12	19	29	7	19	1244
12 Francavilla sul Sinni	25	63	62	50	33	2937	33 Senise	42	137	106	61	72	5789
13 Lagonegro	27	75	66	45	45	4097	34 Teana	3	21	26	27	16	1270
14 Latronico	37	57	65	30	41	3228	35 Terranova di Pollino	24	38	38	24	29	2069
15 Lauria	86	198	185	92	135	10444	36 Trecchina	24	44	38	25	30	2884
16 Maratea	50	71	58	40	61	5375	37 Tursi	36	93	72	71	44	4317
17 Moliterno	59	127	122	57	80	6490	38 Valsinni	8	24	40	27	42	1941
18 Nemoli	4	22	10	9	11	1040	39 Viggianello	35	84	57	51	49	4883
19 Noepoli	13	35	24	23	14	1801							
20 Nova Stri	18	52	34	16	21	2165							
21 Rivello	31	70	63	40	56	4296	TOTALE	998	2197	2000	1357	1505	118471

TAVOLA I. — MOVIMENTO PER COMUNI.

Anno 1883.

Potenza — Ravenna.

CIRCONDARI E DISTRETTI — COMUNI		MATRIMONI	NATI		MORTI		POPOLAZIONE 31 dicembre 1883	CIRCONDARI E DISTRETTI — COMUNI		MATRIMONI	NATI		MORTI		POPOLAZIONE 31 dicembre 1883
			Maschi	Femmine	Maschi	Femmine		Maschi	Femmine		Maschi	Femmine	Maschi	Femmine	

CIRCONDARIO DI MATERA.

1	Accettura	39	89	110	52	50	4840	13	Mont'Albano Jonico	37	100	127	81	66	6608
2	Aliano	19	38	44	29	23	1924	14	Montepeloso	84	174	182	108	103	7306
3	Bernalda	82	167	178	117	105	7160	15	Montescaglioso	73	149	167	83	103	7681
4	Cirigliano	12	35	28	22	15	1586	16	Oliveto Lucano	14	29	19	14	21	1057
5	Craco	16	43	39	39	21	2179	17	Pisticci	84	214	184	135	139	8510
6	Ferrandina	70	171	156	130	127	7646	18	Pomarico	44	99	114	64	79	5302
7	Garaguso	21	41	40	28	32	1869	19	Salandra	23	85	61	76	47	2999
8	Gorgoglione	8	41	36	31	18	1727	20	San Mauro Forte	25	91	75	74	75	3270
9	Grassano	62	163	155	89	73	6228	21	Stigliano	54	165	151	86	98	6585
10	Grottole	24	92	69	70	66	3078	22	Tricarico	66	251	191	133	127	7746
11	Matera	143	393	368	295	286	15823								
12	Miglianico	32	93	97	63	63	4185								
									TOTALE	1032	2723	2591	1819	1727	115309

CIRCONDARIO DI MELFI.

1	Atella	27	48	52	34	40	2502	12	Pescopagano	34	84	83	57	55	3868
2	Barile	43	93	132	66	59	4033	13	Rapolla	46	72	82	52	55	3324
3	Bella	45	119	110	82	83	5690	14	Rapone	20	50	47	44	40	2089
4	Castelgrande	26	64	96	51	63	3424	15	Rionero in Vulture	139	315	304	154	168	11852
5	Forenza	71	181	173	226	229	7642	16	Ripacandida	46	151	157	91	81	5252
6	Lavello	59	150	148	90	96	6459	17	Ruvo del Monte	27	75	65	43	51	2518
7	Maschio	40	117	89	55	50	3664	18	San Fele	74	192	183	100	105	9463
8	Melfi	118	278	251	191	187	13108	19	Venosa	83	210	192	117	127	8322
9	Montemilone	21	74	87	44	33	3053								
10	Muro Lucano	99	209	217	108	121	9181								
11	Palazzo San Gervasio	71	191	199	91	90	7462								
									TOTALE	1089	2681	2667	1696	1733	112916

CIRCONDARIO DI POTENZA.

1	Abriola	27	63	55	47	51	2954	24	Palmira	36	104	124	59	58	4144
2	Acerenza	45	78	100	63	56	4138	25	Picerno	45	102	111	70	65	4415
3	Albano di Lucania	23	75	56	55	46	2718	26	Piatrafesa	20	59	55	41	60	2659
4	Anzi	31	90	58	43	41	3651	27	Pietragalla	64	161	172	165	147	6802
5	Armento	17	50	35	32	46	2715	28	Pietrapertosa	22	65	41	34	32	2766
6	Avigliano	177	475	507	356	355	20016	29	Pignola di Basilicata	53	92	113	59	83	3775
7	Balvano	32	71	92	54	71	3794	30	Potenza	134	334	307	262	279	20557
8	Baragianò	20	52	49	40	42	2205	31	Ruoti	37	79	80	97	90	3498
9	Brienza	35	100	93	63	53	4838	32	San Chirico Nuovo	27	62	57	93	101	3348
10	Brindisi di Montagna	17	31	47	40	38	2192	33	Sant'Angelo le Fratte	12	30	31	23	23	1531
11	Calvello	48	95	83	84	58	4918	34	Saponara di Grumento	27	52	53	23	36	2616
12	Campomaggiore	22	33	38	38	38	1529	35	Sasso di Castalda	14	35	34	39	38	2047
13	Cancellara	22	80	82	123	127	3471	36	Savoja di Lucania	21	33	34	16	20	1848
14	Castelmezzano	16	46	41	26	27	1922	37	Spinosa	16	48	58	27	35	2559
15	Corleto Perticara	44	101	97	60	42	5305	38	Tito	49	154	125	74	86	4755
16	Galliochio	4	28	20	19	18	1284	39	Tolve	46	156	145	90	88	4677
17	Genzano	83	189	166	95	91	7982	40	Tramutola	20	84	62	45	31	3316
18	Guardia Perticara	16	35	31	19	18	1785	41	Trivigno	19	55	64	45	50	2374
19	Laurenzana	67	136	140	111	126	6248	42	Vaglio di Basilicata	42	109	100	84	94	4266
20	Marsico Nuovo	53	146	159	77	90	7746	43	Vietri di Potenza	28	58	80	67	64	3673
21	Marsico Vetere	21	45	43	31	25	2556	44	Viggiano	46	77	91	114	98	5417
22	Missanello	8	25	22	13	9	1028								
23	Montemurro	39	69	63	48	38	3794								
									TOTALE	1645	4062	4014	3064	3084	189032

PROVINCIA DI RAVENNA.

CIRCONDARIO DI FAENZA.

1	Bagnara di Romagna	9	23	37	28	27	1966	7	Fontana Elice	10	42	41	24	25	2081
2	Brisighella	82	238	201	152	177	12564	8	Riolo	19	58	55	44	36	3813
3	Casola Valsenio	33	64	102	67	70	4572	9	Solarolo	14	61	46	37	27	3498
4	Castel Bolognese	32	86	74	67	49	5821	10	Tossignano	5	55	35	31	27	2498
5	Castel del Rio	13	51	56	42	28	2991								
6	Faenza	217	498	442	476	478	36196								
									TOTALE	434	1176	1089	968	944	76000

TAVOLA I. — MOVIMENTO PER COMUNI.

Anno 1883.

Reggio nell'Emilia.

CIRCONDARI E DISTRETTI — COMUNI	MATRIMONI	NATI		MORTI		POPOLAZIONE 31 dicembre 1883	CIRCONDARI E DISTRETTI — COMUNI	MATRIMONI	NATI		MORTI		POPOLAZIONE 31 dicembre 1883
		Maschi	Femmine	Maschi	Femmine				Maschi	Femmine			

CIRCONDARIO DI REGGIO DI CALABRIA.

1	Africo	8	19	29	29	30	1715	19	Pellaro	52	96	99	45	55	4952
2	Bagaladi	4	16	18	9	10	1510	20	Podargoni	8	21	22	15	13	1098
3	Bagnara Calabria	103	202	177	115	124	9465	21	Reggio di Calabria	326	771	730	559	538	40038
4	Bova	25	57	56	71	63	3352	22	Roccaforte del Greco	11	21	18	17	15	1235
5	Calanna	20	36	44	31	40	2269	23	Roghudi	4	22	13	17	15	1091
6	Campo di Calabria	26	28	27	26	29	2344	24	Rosali	10	29	17	20	14	1700
7	Cannitello	17	39	38	30	26	2908	25	Salice Calabro	4	9	12	6	10	849
8	Cardeto	10	30	32	18	18	1913	26	Sambatello	15	29	25	16	20	1247
9	Cataforio	21	42	50	28	29	2549	27	San Lorenzo	39	67	72	61	71	4394
10	Catona	23	77	50	51	46	3623	28	San Roberto	24	36	33	40	36	1865
11	Condofuri	22	59	50	50	49	2517	29	Sant'Alessio in Aspro- monte	6	18	17	8	11	811
12	Piumara	19	40	25	14	34	1938	30	Santo Stefano	17	34	28	22	24	2138
13	Possato di Calabria Ultra 1 ^a	32	83	70	28	42	3618	31	Scilla	68	138	122	170	148	7388
14	Gallico	38	78	84	76	74	4778	32	Villa San Giovanni	41	80	87	61	54	5100
15	Gallina	56	120	139	106	102	6696	33	Villa San Giuseppe	12	27	28	16	26	1436
16	Laganadi	6	11	15	8	8	937								
17	Melito di Porto Salvo	35	81	81	75	95	4401								
18	Motta S. Giovanni	34	89	75	52	42	4260								
									TOTALE	1136	2505	2383	1888	1911	136185

PROVINCIA DI REGGIO NELL'EMILIA.

CIRCONDARIO DI GUASTALLA.

1	Boretto	30	69	65	41	54	4082	8	Novellara	53	135	121	93	116	7073
2	Brescello	47	70	46	76	70	4739	9	Poviglio	34	115	91	87	92	5562
3	Campagnola Emilia	29	76	78	52	57	3735	10	Reggiolo	44	112	120	73	77	6236
4	Fabbrico	41	57	62	38	52	3379	11	Rio Saliceto	8	45	45	36	33	2326
5	Gualtieri	39	102	94	82	81	5955	12	Rolo	28	57	53	51	36	2618
6	Guastalla	69	160	157	137	116	10487								
7	Luzzara	59	165	162	92	120	7774								
									TOTALE	481	1163	1094	858	904	63966

CIRCONDARIO DI REGGIO NELL'EMILIA.

1	Albinea	29	56	61	50	52	3335	19	Ligonchio	8	32	24	19	29	1448
2	Bagnolo in Piano	32	69	77	41	38	3390	20	Montecchio Emilia	31	89	83	94	74	4697
3	Baiso	29	82	75	51	45	3818	21	Quattro Castella	26	70	74	67	60	4628
4	Bibbiano	35	126	94	72	71	5248	22	Ramiseto	8	38	43	30	26	2334
5	Busana	12	28	22	27	26	1452	23	Reggio nell'Emilia	392	885	811	812	760	50835
6	Cadelbosco di Sopra	36	84	92	56	49	5359	24	Rubiera	26	68	63	53	67	3828
7	Campegine	33	61	67	37	35	3529	25	San Martino in Rio	41	66	58	48	54	3407
8	Carpineti	30	101	108	67	86	6356	26	San Polo d'Enza in Caviano	16	51	49	48	44	2950
9	Casalgrande	30	77	58	53	62	4157	27	Sant'Illario d'Enza	35	74	72	64	54	3882
10	Casina	29	94	89	63	61	4263	28	Scandiano	62	150	174	140	132	8080
11	Castellarano	26	61	56	49	49	3209	29	Toano	17	48	50	40	31	2471
12	Castelnuovo di Sotto	31	111	104	87	63	5898	30	Vetto	9	52	42	38	26	2698
13	Castelnuovo ne' Monti	30	113	103	87	72	6240	31	Vezzano sul Crostolo	19	56	35	40	40	2610
14	Cavriago	23	73	62	51	36	3531	32	Viano	13	37	37	33	25	2599
15	Ciano d'Enza	23	67	66	56	50	3746	33	Villa Minozzo	64	120	116	78	88	5836
16	Collagna	12	36	33	14	22	1708								
17	Correggio	103	260	253	184	189	12881								
18	Gattatico	31	73	74	68	59	4474								
									TOTALE	1341	3408	3225	2717	2575	184697

PROVINCIA DI ROMA.

CIRCONDARIO DI CIVITAVECCHIA.

1	Allumiere	11	41	39	22	21	2528	6	Monte Romano	21	18	29	9	15	1489
2	Cerveteri	10	24	16	15	7	1887	7	Tolfa	6	60	46	25	31	3708
3	Civitavecchia	79	152	160	199	130	11973								
4	Corneto Tarquinia	45	97	81	63	69	6264								
5	Montalto di Castro	10	34	22	29	12	2156								
									TOTALE	182	426	393	362	285	30005

TAVOLA I. — MOVIMENTO PER COMUNI.

Anno 1883.

Roma.

CIRCONDARI E DISTRETTI — COMUNI	MATRIMONI	NATI		MORTI		POPOLAZIONE 31 dicembre 1883	CIRCONDARI E DISTRETTI — COMUNI	MATRIMONI	NATI		MORTI		POPOLAZIONE 31 dicembre 1888
		Maschi	Femmine	Maschi	Femmine				Maschi	Femmine			
											Maschi	Femmine	
1 Acuto	15	38	40	19	29	2066	23 Patrica	14	59	63	36	36	2310
2 Alatri	80	261	266	219	226	13781	24 Piglio	31	66	61	54	39	2921
3 Amazeno	20	57	38	38	36	1885	25 Piperno	51	132	106	148	105	5603
4 Anagni	65	166	162	132	143	8064	26 Poñ	26	59	55	46	47	2509
5 Anticoli di Campagna	6	47	38	29	29	2151	27 Prossedi	8	32	46	26	24	1670
6 Arnara	19	41	29	29	18	1994	28 Ripi	31	91	94	47	51	4088
7 Bauco	22	86	76	45	54	3699	29 Roccasecca dei Volschi	19	44	35	32	35	1863
8 Castro dei Volschi	29	75	73	49	53	3503	30 Serrone	5	15	14	7	20	570
9 Ceccano	39	129	141	91	99	7295	31 Sgurgola	6	41	38	34	30	1774
10 Ceprano	38	104	86	62	51	4913	32 Sonnino	26	69	49	37	31	2965
11 Collepardo	13	30	18	15	10	1296	33 Strangolagalli	18	58	72	55	45	3230
12 Falvaterra	18	20	20	14	17	1299	34 Torre Cajetani	18	27	21	18	13	1174
13 Ferentino	40	229	225	175	165	10288	35 Torre Trivigiana	13	74	72	91	75	3154
14 Filettino	15	39	30	15	21	1283	36 Trevi nel Lazio	7	11	11	11	15	727
15 Frosinone	65	161	163	110	116	10006	37 Vallicorsa	17	74	63	43	30	3286
16 Fumone	14	24	29	12	18	1630	38 Veroli	5	42	44	18	20	1534
17 Giuliano di Roma	13	46	37	42	33	2306	39 Vico nel Lazio	3	24	18	14	17	942
18 Guarcino	22	52	62	56	52	2572	40 Villa Santo Stefano	25	86	80	42	40	3789
19 Maenza	11	42	45	38	29	1768	41	109	226	222	273	259	10260
20 Monte San Giovanni Campano	44	119	117	84	62	5780	42	14	44	34	30	28	1731
21 Morolo	12	52	49	21	29	2608	43	19	46	32	33	35	1244
22 Paliano	46	114	90	122	86	5023							
							TOTALE	1111	3252	3064	2512	2371	152154

CIRCONDARIO DI FROSINONE.

CIRCONDARIO DI ROMA.

1 Affile	15	40	27	17	26	1611	42 Marano Equo	19	20	20	12	19	1052
2 Agosta	8	27	36	21	17	1244	43 Marino	72	111	115	78	82	7043
3 Albano Laziale	60	165	137	103	65	7312	44 Mazzano Romano	9	18	23	9	7	664
4 Anguillara Sabazia	6	22	23	14	15	1343	45 Mentana	12	28	22	15	11	1095
5 Anticoli Corrado	14	32	24	20	21	1341	46 Montecelio	14	47	43	44	27	2689
6 Anzio	14	43	35	17	8	2216	47 Monte Compatri	18	64	68	35	36	4152
7 Arcozia	25	47	48	23	24	2848	48 Monte Flavio	6	15	17	6	8	842
8 Arsoli	19	47	43	33	45	1840	49 Monte Libretti	4	26	22	11	10	1295
9 Bellegra	27	39	31	38	37	1772	50 Monte Porzio Catone	14	34	33	17	14	2025
10 Bracciano	26	58	51	42	55	3093	51 Monterosi	8	12	18	6	5	699
11 Camerata Nuova	2	11	4	6	5	389	52 Monte Rotondo	28	54	67	36	25	4071
12 Campagnano di Roma	14	72	68	49	44	3122	53 Montorio Romano	14	29	21	16	20	1396
13 Canale Monterano	15	27	15	13	12	1287	54 Moricone	9	18	18	30	11	1085
14 Canterano	3	14	13	6	5	756	55 Morlupo	5	41	45	59	52	1885
15 Capranica Prenestina	12	37	42	15	33	1544	56 Nazzano	1	22	16	13	7	1032
16 Casape	3	7	10	11	11	737	57 Nemi	8	15	15	15	14	940
17 Castel Gandolfo	14	33	31	15	14	2044	58 Nerola	10	22	26	5	9	1205
18 Castel Madama	21	63	48	48	21	3229	59 Nettuno	9	51	48	57	25	2801
19 Castelnuovo di Porto	12	17	22	11	9	1481	60 Olevano Romano	26	108	77	46	55	3946
20 Castel San Pietro Ro- mano	7	13	8	13	15	582	61 Oriolo Romano	6	26	14	15	16	1247
21 Cave	15	88	63	61	61	3636	62 Palestrina	39	119	124	121	111	6178
22 Cerveteri	3	13	21	15	19	854	63 Palombara Sabina	24	85	75	50	53	4478
23 Cervara di Roma	15	28	18	17	21	1171	64 Percile	4	13	26	6	11	1024
24 Cielliano	14	36	34	25	25	1468	65 Pisoniano	5	19	21	29	27	1141
25 Civita Lavinia	6	35	10	9	14	1403	66 Poli	21	45	39	45	45	1970
26 Civitella San Paolo	9	26	21	14	11	1209	67 Ponza di Arcinazzo	7	24	15	13	20	1133
27 Colonna	2	11	11	6	13	648	68 Ponzano Romano	6	23	15	10	8	1026
28 Fiano Romano	11	18	19	18	8	1254	69 Riano	4	8	12	10	10	739
29 Filacciano	4	8	11	8	3	619	70 Rignano Flaminio	15	21	25	12	15	1105
30 Formello	4	13	7	8	7	668	71 Rofreddo	7	31	27	21	12	1222
31 Frascati	53	149	133	104	103	7644	72 Rocca Canterano	13	41	28	25	22	1237
32 Galliciano nel Lazio	3	20	15	10	6	1351	73 Rocca di Cave	2	19	19	9	10	816
33 Genzano	20	59	61	91	74	3995	74 Rocca di Papa	16	61	70	35	41	3383
34 Genzano di Roma	58	124	102	82	73	5701	75 Rocca Giovane	1	6	6	3	4	444
35 Gerano	10	22	31	15	22	1366	76 Rocca Priora	16	47	45	28	29	2158
36 Grottaferrata	12	29	28	16	20	1876	77 Rocca Santo Stefano	14	27	25	18	19	1088
37 Jenne	7	27	18	14	13	953	78 Rojate	7	19	23	17	5	851
38 Lepignano	15	24	28	21	25	1252	79 Roma	2462	4464	4352	4649	3861	301370
39 Licenza	19	19	28	17	11	1275	80 Roviano	4	21	14	23	13	805
40 Mandela	13	16	16	12	10	802	81 Sambuci	14	25	22	8	8	758
41 Manziana	16	17	27	18	15	1509	82 San Gregorio da Sas- sola	9	29	27	11	7	1308

TAVOLA I. — MOVIMENTO PER COMUNI.

Anno 1883.

Rovigo.

CIRCONDARI E DISTRETTI — COMUNI	MATRIMONI	NATI		MORTI		POPOLAZIONE 31 dicembre 1883	CIRCONDARI E DISTRETTI — COMUNI	MATRIMONI	NATI		MORTI		POPOLAZIONE 31 dicembre 1883
		Maschi	Femmine	Maschi	Femmine				Maschi	Femmine			
83 San Polo dei Cavalieri.	21	41	42	18	19	2182	92 Torrita Tiberina.	4	15	10	8	6	568
84 Sant'Angelo in Cas- poccia	4	20	15	12	7	912	93 Trevignano	4	19	27	11	6	784
85 Sant'Oreste	10	27	45	15	13	1900	94 Vallepiera.	7	19	14	13	18	662
86 San Vito Romano	22	76	74	54	53	3023	95 Vallinfreda	2	22	21	9	14	928
87 Saracinesco	3	22	29	6	13	523	96 Vicovaro.	25	35	42	20	19	2063
88 Scarpa	13	17	27	14	17	1099	97 Vivarò Romano	3	18	15	3	7	907
89 Scrofolano	4	18	13	26	12	1135	98 Zagarolo	23	97	81	75	65	5634
90 Subiaco	43	138	128	112	116	7112							
91 Tivoli	89	200	176	127	128	10540							
							TOTALE	3883	8288	7915	7288	6330	495845

CIRCONDARIO DI VELLETRI.

1 Artena	33	78	91	34	47	4349	11 Rocca Massima	15	16	18	7	4	1272
2 Bassiano	6	46	41	19	19	1907	12 San Felice Circeo	8	32	16	24	11	1303
3 Carpineto Romano.	44	85	88	51	55	3828	13 Segni	42	133	109	99	90	5821
4 Cisterna di Roma	18	50	38	27	34	3092	14 Sermoneta.	6	33	34	30	25	1249
5 Cori	40	116	105	114	93	6325	15 Sezze	64	241	175	152	103	8960
6 Gavignano	13	26	31	17	18	1181	16 Terracina	55	176	149	166	140	8493
7 Gorga	6	18	20	10	12	839	17 Valmontone	22	109	82	63	52	4355
8 Labico	7	48	36	23	24	1736	18 Velletri	98	274	241	191	180	16682
9 Montelancico	17	37	34	22	26	1759							
10 Norma	9	55	41	35	26	2248							
							TOTALE	503	1573	1349	1084	959	75399

CIRCONDARIO DI VITERBO.

1 Acquapendente	49	133	119	63	50	5902	33 Grotte di Castro.	23	93	66	44	35	3602
2 Arlena di Castro.	2	7	9	1	3	486	34 Grotte Santo Stefano.	18	32	30	18	13	1600
3 Bagnaja	32	63	51	34	33	2900	35 Ischia di Castro	10	61	40	33	18	2425
4 Bagnorea	34	66	77	41	42	4010	36 Latera	3	22	31	7	21	1313
5 Barbarano Romano	16	13	22	9	18	1134	37 Lubriano	8	26	21	13	13	1110
6 Bassanello	11	24	28	23	15	1528	38 Marta	10	43	25	13	13	1568
7 Bassano di Sutri.	11	42	35	24	25	2007	39 Montefiascone	76	161	105	65	81	7675
8 Bassano in Teverina.	9	25	29	9	10	1486	40 Nepi	15	46	35	33	25	2391
9 Bieda	26	57	37	23	22	1971	41 Onano	24	41	47	48	43	2533
10 Bolsena	15	57	47	19	16	2870	42 Orte	28	87	79	43	31	4272
11 Bomarzo	12	45	52	32	29	2585	43 Piansano	9	58	41	26	11	2019
12 Calcata	8	18	15	4	4	601	44 Procono	15	17	23	14	14	1437
13 Canepina	14	54	52	27	34	2536	45 Roccalvece	8	18	31	16	14	1370
14 Casino	12	63	54	22	22	2684	46 Ronciglione	29	120	101	79	65	5991
15 Capodimonte.	15	44	29	29	24	1481	47 S. Giovanni di Bieda.	4	19	10	9	12	799
16 Capranica	90	60	68	35	39	3089	48 San Lorenzo Nuovo	37	32	32	15	12	1570
17 Caprarola	32	75	89	51	64	5160	49 San Martino al Cimino.	9	33	29	25	24	1622
18 Carbognano	8	35	29	19	8	1924	50 San Michele in Teve- rina	4	16	13	10	7	729
19 Castel Cellesi	4	7	10	8	6	547	51 Soriano nel Cimino	31	108	109	92	90	5041
20 Castel Sant'Elia.	11	20	19	4	7	844	52 Sutri	10	59	33	35	28	2409
21 Castiglione in Teve- rina	18	28	40	13	14	1848	53 Tessennano	3	10	12	6	3	639
22 Celleno	13	31	29	19	13	1471	54 Toscanella.	14	74	97	39	47	4275
23 Cellere	9	54	44	24	30	1736	55 Valentano	15	63	47	41	42	2779
24 Civita Castellana.	27	74	70	58	46	4507	56 Vallerano	12	37	32	19	17	1628
25 Civitella d'Agliano.	16	40	42	30	27	1937	57 Vejano	8	22	23	9	14	1261
26 Cerehiano	8	28	28	27	17	1293	58 Vetralla.	72	105	124	73	69	6707
27 Fabbrica di Roma.	14	53	50	35	34	2314	59 Vignanello.	24	72	79	58	46	3683
28 Faleria	14	30	22	26	13	1118	60 Viterbo	122	317	297	323	295	19648
29 Farnese	10	66	81	69	58	2869	61 Vitorchiano	10	49	29	30	22	2067
30 Gallese	5	30	21	27	23	1376							
31 Gradoli	15	33	40	16	11	1919							
32 Graftignano	2	23	21	14	10	953							
							TOTALE	1216	3239	3000	2071	1910	163249

PROVINCIA DI ROVIGO.

DISTRETTO DI ADRIA.

1 Adria	91	322	334	337	305	15904	7 Papozze	14	68	48	64	44	2563
2 Bottrighe	40	114	87	88	68	4989	8 Pettorazza Grimani	21	49	48	21	41	2187
3 Cà Emo	7	42	26	35	23	1510	9 Rosolina	13	44	40	49	47	2348
4 Contarina	31	159	136	157	139	6150							
5 Donada	26	88	76	72	73	3837							
6 Loreo	33	85	81	110	104	4546							
							TOTALE	276	971	876	933	844	44034

TAVOLA I. — MOVIMENTO PER COMUNI.

Anno 1883.

Rovigo.

CIRCONDARI E DISTRETTI — COMUNI	MATRIMONI	NATI		MORTI		POPOLAZIONE 31 dicembre 1883		CIRCONDARI E DISTRETTI — COMUNI	MATRIMONI	NATI		MORTI		POPOLAZIONE 31 dicembre 1883
		Maschi	Femmine	Maschi	Femmine					Maschi	Femmine	Maschi	Femmine	

DISTRETTO DI ARIANO NEL POLESINE.

1	Ariano nel Polesine	32	115	103	96	66	5550	4	Taglio di Po	25	112	96	88	62	4623
2	Corbola	18	48	45	25	37	2810								
3	Porto Tolle	38	137	109	76	87	6760		TOTALE	113	412	353	285	252	19743

DISTRETTO DI BADIA POLESINE.

1	Badia Polesine	43	112	118	133	121	6375	6	Salvaterra	9	20	15	17	9	873
2	Bagnolo di Po	12	43	35	28	24	2302	7	Trecenta	23	85	86	56	65	4829
3	Canda	16	40	36	27	26	1798	8	Villa d'Adige	18	37	37	30	28	1804
4	Crocetta	15	34	30	22	26	1805								
5	Giacciano con Baruchella	43	81	89	60	65	4461		TOTALE	179	452	446	373	364	24247

DISTRETTO DI LENDINARA.

1	Castel Guglielmo	11	60	52	50	37	3324	6	San Bellino	13	40	36	30	26	1835
2	Fratta Polesine	25	77	68	62	47	3300	7	Villanova del Ghebbo	14	52	46	29	37	1788
3	Lendinara	48	135	149	130	112	7299								
4	Lusia	13	46	60	48	48	2864								
5	Ramo di Palo	23	56	57	39	49	2653		TOTALE	147	466	468	388	356	23063

DISTRETTO DI MASSA SUPERIORE.

1	Bergantino	21	78	65	55	40	3531	6	Melara	29	59	61	47	31	3169
2	Calto	10	25	40	27	29	1781	7	Salara	9	47	44	22	18	2197
3	Castelnuovo Bariano	39	108	109	79	67	5330								
4	Ceneselli	21	65	59	43	46	3455								
5	Massa Superiore	27	76	82	73	57	4151		TOTALE	156	458	460	346	288	23614

DISTRETTO DI OCCHIOBELLO.

1	Canaro	21	70	64	40	52	3446	6	Occhiobello	18	94	81	55	70	4433
2	Ficarolo	43	58	57	35	37	3781	7	Pincara	14	43	36	31	31	2183
3	Piesso Umbertiano	38	79	54	77	45	4326	8	Stienta	21	52	50	39	38	3237
4	Frassinelle Polesine	9	33	42	29	42	1590								
5	Gaiba	15	30	36	24	35	1677		TOTALE	179	459	429	330	350	24673

DISTRETTO DI POSELLA.

1	Bosaro	17	43	36	27	22	1855	6	Pontecchio	14	37	34	21	19	1639
2	Crespino	24	95	78	84	79	4645	7	Villanova Marehesana	20	51	46	51	33	2044
3	Gavello	12	54	50	74	41	2641								
4	Guarda Veneta	16	49	51	39	52	2087								
5	Poesella	29	76	72	46	39	3872		TOTALE	132	405	367	342	285	18783

TAVOLA I. — MOVIMENTO PER COMUNI.

Anno 1883.

Salerno.

CIRCONDARI E DISTRETTI — COMUNI	MATRIMONI	NATI		MORTI		POPOLAZIONE 31 dicembre 1882	CIRCONDARI E DISTRETTI — COMUNI	MATRIMONI	NATI		MORTI		POPOLAZIONE 31 dicembre 1883
		Maschi	Femmine	Maschi	Femmine				Maschi	Femmine			

DISTRETTO DI ROVIGO.

1	Arquà Polesine . . .	21	69	57	56	50	3190	9	Rovigo	71	174	184	207	184	11376
2	Boara Polesine . . .	30	74	73	47	35	3324	10	S. Martino di Venezzè	36	66	82	33	184	4126
3	Borsa.	14	28	27	28	26	1368	11	Sant' Apollinare con						
4	Buso Sarzano	22	40	30	31	29	1884		Selva	27	47	50	48	41	2656
5	Ceregnano	21	72	58	63	64	2620	12	Villadose	30	75	80	64	69	3542
6	Concedirame	15	31	26	27	27	1499	13	Villamarzana	15	37	47	19	30	1764
7	Costa di Rovigo . . .	24	45	62	55	40	2852								
8	Grignano di Polesine.	17	63	65	43	48	2848								
									TOTALE	343	819	841	721	682	43049

PROVINCIA DI SALERNO.

(Principato Ulteriore).

CIRCONDARIO DI CAMPAGNA.

1	Albanella	33	50	58	34	46	2570	20	Oliveto Citra	28	70	69	48	38	3572
2	Altavilla Silentina . .	27	48	50	37	39	3036	21	Ottati	10	31	19	16	14	1603
3	Aquara	23	37	31	43	35	2296	22	Palomonte	27	50	60	16	27	2311
4	Bellosguardo	7	25	14	7	5	1311	23	Petina	18	23	22	21	31	1669
5	Buccino	64	117	114	68	83	6215	24	Postiglione	26	50	51	39	34	2783
6	Campagna	103	181	162	111	140	9263	25	Ricigliano	20	46	25	18	21	2078
7	Capaccio	25	77	59	48	58	4130	26	Roccadaspide	56	112	111	69	61	5770
8	Castelcivita	11	50	44	44	31	2624	27	Romagnano al Monte.	3	14	17	12	6	924
9	Castelnuovo di Conza	17	35	28	27	26	1570	28	Roscigno	8	14	19	8	11	1222
10	Castel San Lorenzo . .	33	59	62	36	23	3601	29	San Gregorio Magno.	40	78	92	63	57	4732
11	Colliano	29	74	85	46	32	3651	30	Sant'Angelo a Fasa-						
12	Controne	17	20	23	15	26	1588		nella	11	24	30	19	15	1879
13	Contursi	25	68	52	51	42	2999	31	Santomenna	5	35	24	19	23	1439
14	Corleto Monforte . . .	11	27	29	14	29	1835	32	Serre	32	57	47	40	43	3511
15	Eboli	113	242	220	181	157	11425	33	Sicignano	30	67	50	37	48	3345
16	Felitto	14	32	43	16	26	1852	34	Trentinara	10	19	27	48	26	1648
17	Galdo	17	38	36	18	18	2062	35	Valva	16	31	19	17	20	1859
18	Giungano	7	10	8	10	19	874								
19	Laviano	22	54	50	62	49	2444								
									TOTALE	938	1965	1850	1358	1359	105671

CIRCONDARIO DI SALA CONSILINA.

1	Atena Lucana	17	39	42	19	29	2601	15	Sala Consilina	64	117	127	73	78	6305
2	Auletta	29	68	67	35	37	3183	16	Salvitelle	9	27	27	24	15	1344
3	Buonabitacolo	21	47	29	25	35	2726	17	San Pietro al Tanagro	23	32	24	15	22	2303
4	Caggiano	34	65	72	54	47	3503	18	San Rufo	17	29	30	18	31	2329
5	Casalbuono	24	37	19	25	30	1981	19	Santa Marina	16	15	11	17	21	1600
6	Casaletto Spartano . .	17	27	35	14	22	2578	20	Sant'Arzenio	31	55	53	24	45	3831
7	Caselle in Pittari . . .	13	31	27	18	26	1745	21	Sanza	21	43	50	32	53	2981
8	Ispani	10	15	14	8	12	1007	22	Sapri	17	35	36	19	20	2409
9	Monte San Giacomo . .	20	44	54	19	30	2336	23	Sassano	42	82	80	33	38	4484
10	Montesano sulla Mar-							24	Teggiano	46	127	93	62	65	5910
	cellana	32	92	85	61	64	5273	25	Torraca	16	27	17	20	13	1332
11	Morigerati	10	15	26	15	14	1271	26	Tortorella	6	13	16	11	8	991
12	Padula	46	116	68	71	70	8038	27	Vibonati	28	28	31	28	23	2660
13	Pertosa	10	24	18	13	17	846								
14	Polla	53	100	79	67	59	5127								
									TOTALE	672	1350	1230	820	924	80694

CIRCONDARIO DI SALERNO.

1	Acerno	23	67	67	46	72	2676	5	Baronissi	90	128	136	108	110	8016
2	Amalfi	56	184	131	135	129	7554	6	Braicigliano	23	48	56	28	37	3210
3	Angri	67	222	221	174	188	11334	7	Calvanico	16	21	21	15	15	1734
4	Atrani	22	75	49	58	51	2533	8	Castel San Giorgio . .	44	81	93	52	79	5087

TAVOLA I. — MOVIMENTO PER COMUNI.

Anno 1883.

Sassari.

CIRCONDARI E DISTRETTI — COMUNI	MATRIMONI	NATI		MORTI		POPOLAZIONE 31 dicembre 1883	CIRCONDARI E DISTRETTI — COMUNI	MATRIMONI	NATI		MORTI		POPOLAZIONE 31 dicembre 1883
		Maschi	Femmine	Maschi	Femmine				Maschi	Femmine			
											Maschi	Femmine	
9 Castiglione dei Genovesi	12	13	16	14	9	1113	27 Pellezzano	53	123	122	87	90	6631
10 Cava dei Tirreni	194	415	393	268	264	21818	28 Positano	28	48	36	47	34	2395
11 Cetara	23	40	33	33	26	2246	29 Prajano	9	19	21	11	15	1058
12 Conca Marini	6	10	10	4	14	812	30 Ravello	14	28	32	30	30	1945
13 Corbara	21	43	28	35	35	1775	31 Rocca Piemonte	26	75	47	52	53	3926
14 Fisciano	58	121	119	116	110	7473	32 Salerno	264	871	874	574	601	32365
15 Furore	4	16	10	6	4	685	33 San Cipriano Picentino	34	56	69	35	17	4017
16 Giffoni sei Casali	36	69	58	29	38	4054	34 San Mango Piemonte	10	23	15	5	7	1019
17 Giffoni Valle Piana	62	98	112	56	65	6445	35 San Marzano sul Sarno	20	68	76	83	91	3267
18 Majori	48	94	107	79	70	5045	36 Sant'Egidio del Monte Albino	35	69	62	50	59	3457
19 Mercato San Severino	83	205	160	145	144	10679	37 San Valentino Torio	38	93	68	93	86	4205
20 Minori	54	80	74	52	56	3536	38 Sarno	134	332	285	271	281	17169
21 Montecorvino Pugliano	65	137	113	65	59	6507	39 Scafati	133	232	249	213	214	11318
22 Montecorvino Rovella	74	149	153	94	93	7589	40 Scala	13	23	22	24	21	1375
23 Nocera Inferiore	128	347	304	323	264	15962	41 Siano	25	76	58	54	34	3276
24 Nocera Superiore	58	115	124	131	111	6908	42 Tramonti	42	101	109	70	79	5211
25 Olevano sul Tusciano	38	61	70	33	38	3227	43 Vietri sul Mare	73	162	130	85	96	8543
26 Pagani	131	292	272	217	220	13521	TOTALE	2387	5530	5205	4100	4109	272716

CIRCONDARIO DI VALLO DELLA LUCANIA.

1 Agropoli	18	42	35	22	20	2360	29 Omignano	4	15	12	4	9	1237
2 Alfano	3	10	7	12	20	743	30 Orria	12	27	17	10	11	1534
3 Ascea	20	30	20	24	23	2265	31 Ortodonicò	9	32	22	16	15	2202
4 Camerota	29	56	58	35	35	3278	32 Perdifumo	11	26	22	17	19	2100
5 Campora	4	26	26	39	41	1314	33 Perito	15	13	24	11	4	1566
6 Cannalonga	5	9	12	13	12	1036	34 Piaggine Soprane	25	54	42	35	53	3159
7 Casallicchio	22	23	27	25	24	3128	35 Pisciotta	15	40	33	36	30	3541
8 Castellabate	30	73	57	41	39	4977	36 Pollica	17	41	40	22	20	3235
9 Castelnuovo Cilento	3	10	12	13	11	770	37 Prignano Cilento	17	34	23	25	31	1729
10 Castel Ruggiero	9	10	6	8	2	611	38 Roccafortiosa	13	22	33	26	36	2039
11 Celle di Bulgheria	11	29	17	15	10	1523	39 Rofrano	24	48	37	19	35	2035
12 Centola	16	37	30	24	27	2753	40 Rutino	17	29	24	21	15	1563
13 Ceraso	13	37	30	33	29	2563	41 Sacco	13	22	34	20	22	1668
14 Cicerale	14	35	32	25	21	2136	42 Salento	6	8	9	15	15	1173
15 Cuccaro Vetere	3	10	5	5	5	821	43 San Giovanni a Piro	27	44	44	32	40	3261
16 Futani	7	19	14	18	15	986	44 San Mauro Cilento	10	14	21	5	10	1299
17 Gioj	16	34	27	11	30	1969	45 San Mauro la Bruca	6	9	16	4	9	945
18 Laureana Cilento	11	27	24	18	28	1938	46 Serramezzana	4	7	8	6	6	624
19 Laurito	14	37	28	26	20	2696	47 Sessa Cilento	21	39	31	27	18	3196
20 Laurito	15	16	20	21	16	1456	48 Stella Cilento	12	18	22	14	24	1744
21 Licusati	14	22	17	13	11	1190	49 Stio	9	27	18	20	19	1550
22 Lustra	3	11	16	14	12	1200	50 Torchiana	7	19	21	10	10	1402
23 Magliano Vetere	5	14	15	10	7	1051	51 Torre Orsaja	20	29	24	20	19	1855
24 Mojo della Civitella	15	28	22	15	8	1344	52 Valle dell'Angelo	6	11	14	15	16	1517
25 Montano Antilla	20	32	41	28	22	2136	53 Vallo della Lucania	36	63	77	43	51	5044
26 Monteforte Cilento	7	16	10	12	15	775	TOTALE	704	1440	1322	1031	1072	101322
27 Novi Velia	5	13	14	10	14	1071							
28 Ogliastro Cilento	16	43	32	28	18	1994							

PROVINCIA DI SASSARI.

CIRCONDARIO DI ALGHERO.

1 Alghero	46	210	181	150	126	10423	12 Olmedo	1	12	14	5	8	511
2 Banari	6	33	28	17	13	1356	13 Padria	14	38	38	47	63	1909
3 Bessude	6	17	13	8	..	715	14 Pozzomaggiore	21	91	78	38	45	3959
4 Bonnanaro	14	21	25	14	15	1428	15 Romana	3	18	20	11	15	778
5 Bonorva	32	108	123	62	67	6322	16 Semestene	3	16	10	14	11	616
6 Borutta	2	6	14	3	10	635	17 Siligo	18	30	18	8	10	1219
7 Cheremule	4	14	8	5	6	797	18 Tiesi	28	56	76	32	48	3530
8 Cossoine	14	32	42	19	18	1582	19 Torralba	11	20	23	16	17	1447
9 Giave	16	31	44	17	20	1871	20 Villanova Monte Leone	36	99	113	56	36	4613
10 Mara	9	29	22	10	5	857	TOTALE	288	889	898	536	538	44941
11 Monte Leone Rocca Dorria	4	8	8	4	5	373							

TAVOLA I. — MOVIMENTO PER COMUNI.

Anno 1883.

Sassari.

CIRCONDARI E DISTRETTI — COMUNI	MATRIMONI	NATI		MORTI		POPOLAZIONE 31 dicembre 1883	CIRCONDARI E DISTRETTI — COMUNI	MATRIMONI	NATI		MORTI		POPOLAZIONE 31 dicembre 1883
		Maschi	Femmine	Maschi	Femmine				Maschi	Femmine			

CIRCONDARIO DI NUORO.

1	Bitti	22	69	70	41	42	3592	19	Onifai	4	11	3	7	10	
2	Bolotana	17	58	50	23	25	3259	20	Oniferi	2	23	11	15	20	446
3	Dorgali	27	80	89	48	47	4477	21	Orani	7	45	37	33	27	743
4	Fonni	30	61	52	39	38	3333	22	Orgosolo	16	45	20	34	32	2633
5	Galtelli	12	14	26	9	7	775	23	Orsei	12	47	32	27	32	2214
6	Gavoi	12	32	33	14	22	1950	24	Orotelli	14	38	32	18	27	1956
7	Irgoli	1	14	12	13	6	839	25	Orune	10	54	50	29	22	1940
8	Lei	5	12	11	10	4	431	26	Osidda	4	7	9	4	2	2478
9	Loculi	3	3	1	3	4	240	27	Ottana	8	23	14	12	13	511
10	Lodè	9	27	28	15	24	1316	28	Ovodda	10	30	24	13	14	1037
11	Lodine	1	..	9	..	4	153	29	Posada	14	40	42	49	44	1156
12	Lula	6	21	27	16	22	1401	30	Sarule	8	33	31	20	18	1791
13	Mamojada	12	35	32	21	34	2081	31	Silanus	15	45	54	19	14	1727
14	Nuoro	36	122	100	68	58	6388	32	Stinticola	20	66	78	38	52	2134
15	Oliena	11	42	55	49	36	3712	33	Torpè	5	30	22	21	15	2962
16	Ollolai	4	21	27	4	5	1285								1069
17	Olzai	7	28	17	12	15	1245								
18	Onani	2	8	7	2	3	241								
									TOTALE	366	1182	1105	726	738	61515

CIRCONDARIO DI OZIERI.

1	Alà dei Sardi	12	26	25	15	13	1410	13	Ittireddu	7	15	12	5	14	777
2	Anela	4	13	15	8	8	758	14	Monti	18	40	25	15	14	1323
3	Ardara	1	12	10	5	3	502	15	Mores	14	49	44	12	13	2561
4	Benetutti	9	49	31	21	25	2556	16	Nughedu di San Ni- colò	7	27	34	14	22	1785
5	Berehidda	12	43	35	23	18	1937	17	Nule	4	24	29	8	13	1537
6	Bono	14	50	66	23	37	3294	18	Oschiri	12	66	40	17	25	2792
7	Bottidda	5	19	15	8	5	896	19	Ozieri	58	135	137	93	91	8763
8	Buddasò	21	77	64	34	28	3108	20	Pattada	41	71	60	31	43	4096
9	Bultei	8	22	18	12	8	1236	21	Tula	7	17	21	10	14	1220
10	Burgos	2	18	15	6	8	837								
11	Esporlatu	8	9	6	5	386								
12	Illorai	6	27	25	10	14	1220								
									TOTALE	262	808	730	376	421	42694

CIRCONDARIO DI SASSARI.

1	Bulzi	5	10	19	18	17	648	14	Perugas	6	27	19	23	25	1448
2	Cargeghe	7	23	11	8	4	517	15	Ploaghe	24	69	63	22	24	3622
3	Castel Sardo	14	37	42	24	23	2105	16	Porto Torres	39	111	90	52	45	3693
4	Chiaromonti	10	33	38	25	28	2073	17	Putifigari	4	15	14	13	13	677
5	Codrongianus	5	24	25	5	9	1176	18	Sassari	267	627	597	352	359	37340
6	Florinas	12	62	52	21	24	2219	19	Sedini	17	51	39	30	15	2191
7	Ittiri	49	95	107	42	44	5753	20	Sennori	9	79	42	36	28	3199
8	Laerru	6	22	16	19	13	873	21	Sorso	46	114	129	80	77	6098
9	Martis	9	33	19	16	16	980	22	Tissi	11	38	24	25	25	1474
10	Muros	3	8	9	6	6	352	23	Uri	2	29	22	12	10	1212
11	Nulvi	10	61	54	28	37	3292	24	Usini	22	50	47	33	32	2123
12	Ossilo	44	120	82	68	52	5532								
13	Ossi	23	59	61	16	29	2918								
									TOTALE	644	1797	1621	974	955	91515

CIRCONDARIO DI TEMPIO PAUSANIA.

1	Aggius	10	51	56	27	38	2644	7	Santa Teresa Gallura	15	34	45	17	21	2141
2	Bortigiadas	12	14	20	16	17	1056	8	Tempio Pausania	83	134	110	143	147	11239
3	Calangianus	19	51	64	45	38	3116	9	Terranova Pausania	32	95	73	76	49	3663
4	La Maddalena	17	36	39	15	14	1947								
5	Luras	11	56	41	22	24	2317								
6	Nuchis	5	18	9	6	6	952								
									TOTALE	204	489	457	367	354	29075

TAVOLA I. — MOVIMENTO PER COMUNI.

Anno 1883.

Siena — Siracusa.

CIRCONDARI E DISTRETTI — COMUNI	MATRIMONI	NATI		MORTI		POPOLAZIONE 31 dicembre 1883	CIRCONDARI E DISTRETTI — COMUNI	MATRIMONI	NATI		MORTI		POPOLAZIONE 31 dicembre 1883
		Maschi	Femmine	Maschi	Femmine				Maschi	Femmine			

PROVINCIA DI SIENA.

CIRCONDARIO DI MONTEPULCIANO.

1	Abbadia S. Salvatore.	17	104	84	87	77	3467	10	San Casciano de'Bagni	33	73	68	49	49	3504
2	Castiglione d'Orcia.	59	90	75	55	61	4150	11	San Quirico d'Orcia.	20	37	46	21	33	1859
3	Cetona.	34	94	67	47	56	4387	12	Sarteano.	43	83	89	58	58	4741
4	Chianciano.	29	71	47	39	43	2655	13	Sinalunga.	100	156	152	170	152	8888
5	Chiusi.	58	88	117	54	79	5175	14	Torrita.	41	96	68	54	53	4797
6	Montepulciano.	137	279	256	186	200	13587	15	Trequanda.	33	51	42	58	41	2602
7	Pian Castagnaajo.	33	94	64	74	93	3693								
8	Pienza.	32	67	61	27	38	3317								
9	Radicofani.	31	62	56	34	42	2780								
	TOTALE . . .		700	1445	1292	1013			1075				1075		69602

CIRCONDARIO DI SIENA.

1	Asciano.	63	162	131	74	76	7005	13	Monticiano.	15	54	50	35	41	2981
2	Buonconvento.	35	63	47	62	68	3372	14	Murlo.	25	52	59	31	29	3173
3	Casole d'Elsa.	45	57	78	50	43	4399	15	Poggibonsi.	89	177	171	112	95	8630
4	Castellina in Chianti.	17	64	64	56	50	4110	16	Radda.	12	52	52	44	35	3171
5	Castellnuovo Berardenga.	61	138	127	148	113	7895	17	Radicofani.	24	55	68	30	37	3946
6	Chiusdino.	35	65	60	52	44	3996	18	Rapolano.	49	95	85	68	61	4272
7	Colle di Val d'Elsa.	84	173	120	153	122	8712	19	San Gimignano.	59	154	152	126	127	8636
8	Gajole.	30	91	78	81	73	5211	20	San Giovanni d'Asso.	22	47	42	46	44	2559
9	Masse di Siena.	62	131	112	86	89	8877	21	Siena.	148	310	340	498	491	24546
10	Montalcino.	77	153	162	105	128	8020	22	Sovicille.	62	120	125	65	76	7609
11	Monteriggioni.	34	55	65	49	45	3916								
12	Monteroni d'Arbia.	27	92	75	50	58	4234								
	TOTALE . . .		1075	2360	2263	2024			1945				1945		139270

PROVINCIA DI SIRACUSA.

CIRCONDARIO DI MODICA.

1	Biscari.	37	63	69	75	55	4102	9	Ragusa Inferiore.	61	144	125	129	116	6532
2	Chiaromonte Gulfi.	69	203	191	146	172	9894	10	Santa Croce Camerina	62	114	93	96	58	5224
3	Comiso.	186	493	456	316	348	19923	11	Sciacca.	150	264	249	182	154	12267
4	Giarratana.	32	83	82	60	45	3245	12	Spaccaforno.	85	172	196	140	130	8819
5	Modica.	304	681	670	522	506	42212	13	Vittoria.	263	625	603	512	517	24787
6	Monterosso Almo.	37	131	122	79	73	9043								
7	Pozzallo.	39	97	98	52	34	4613								
8	Ragusa.	223	642	570	488	481	25156								
	TOTALE . . .		1548	3712	3524	2797			2689				2689		175817

CIRCONDARIO DI NOTO.

1	Avola.	132	264	257	183	201	12891	7	Pachino.	103	247	202	116	123	8786
2	Buccheri.	42	86	96	69	62	4778	8	Palazzolo Acreide.	126	265	289	174	165	11548
3	Buscemi.	19	71	73	56	51	2536	9	Rosolini.	91	164	179	155	156	7616
4	Cassaro.	27	48	35	36	34	1737								
5	Ferla.	38	123	82	81	80	4627								
6	Noto.	174	320	315	248	253	18518								
	TOTALE . . .		752	1588	1528	1118			1125				1125		73037

TAVOLO I. — MOVIMENTO PER COMUNI.

Anno 1883.

Teramo.

CIRCONDARI E DISTRETTI — COMUNI	MATRIMONI	NATI		MORTI		POPOLAZIONE 31 dicembre 1883	CIRCONDARI E DISTRETTI — COMUNI	MATRIMONI	NATI		MORTI		POPOLAZIONE 31 dicembre 1883
		Maschi	Femmine	Maschi	Femmine				Maschi	Femmine	Maschi	Femmine	
		11 Catignano	19	50	61				29	30	2606	25 Moscufo	
12 Cepagatti	23	79	60	36	32	3527	26 Nocciano	14	39	33	22	26	1749
13 Cornignano	24	45	55	28	46	2660	27 Penna Sant'Andrea	10	25	24	9	9	1095
14 Città Sant'Angelo	58	124	123	64	76	6934	28 Penne	78	188	187	143	127	9539
15 Civitaquana	20	33	37	28	35	2187	29 Pescosansonesco	16	54	28	36	31	1536
16 Civitella Casanova	39	70	81	51	53	4568	30 Pianella	45	115	105	75	76	6586
17 Collecervino	33	52	54	37	49	3112	31 Picciano	13	24	23	14	29	1308
18 Corvara	16	17	28	28	18	1291	32 Pietranico	14	31	27	22	25	1287
19 Cugnoli	16	36	58	27	34	1876	33 Rociano	32	54	62	35	40	2714
20 Elice	20	39	31	26	24	1943	34 Spoltore	51	94	81	66	54	4512
21 Farindola	43	63	78	50	74	3355	35 Torre de' Passeri	24	65	64	38	34	2734
22 Loreto Aprutino	54	84	101	81	105	5708	36 Vicoli	3	17	22	6	9	946
23 Montebello di Bertona	18	23	36	17	29	1577							
24 Montesilvano	43	75	74	31	43	3918							
							TOTALE	983	2014	1995	1387	1461	106659

CIRCONDARIO DI TERAMO.

1 Ancarano	7	36	32	23	19	1692	21 Montepagano	48	107	99	58	74	5164
2 Atri	115	211	208	127	109	11009	22 Montorio al Vomano	54	116	108	64	76	5986
3 Bellante	17	48	44	20	22	2627	23 Morro d'Oro	23	34	41	20	19	2277
4 Campi	90	153	152	81	88	8362	24 Mosciano Sant'Angelo	60	116	120	74	73	7000
5 Canzano	12	30	28	17	14	1960	25 Mutignano	18	31	28	14	15	1737
6 Castellalto	24	40	46	27	13	2838	26 Nereto	28	57	37	27	28	2887
7 Castelli	31	66	63	31	38	3303	27 Notaresco	39	70	73	35	33	4343
8 Castiglione della Valle	24	41	34	21	21	2177	28 Pietracamela	14	25	32	17	12	1355
9 Castilenti	15	38	28	21	14	1663	29 Rocca Santa Maria	9	22	13	13	15	1338
10 Cellino Attanasio	37	57	62	32	38	3359	30 Sant'Egidio alla Vi- brata	20	54	46	31	24	2613
11 Civitella del Tronto	77	149	156	70	63	7929	31 Sant'Omero	23	85	53	45	40	3764
12 Colonnella	39	86	76	45	50	4815	32 Silvi	38	56	61	26	35	3405
13 Controguerra	21	51	56	23	37	2741	33 Teramo	159	384	386	243	250	20744
14 Corropoli	38	81	61	51	43	3863	34 Torano Nuovo	18	26	32	23	20	1806
15 Cortino	13	25	37	13	18	1620	35 Torricella Sicura	31	45	46	29	31	3236
16 Crognaleto	32	63	55	33	40	3239	36 Tortoreto	36	63	81	34	42	4549
17 Fano Adriano	11	27	35	9	19	1076	37 Tossicia	17	41	41	21	23	2383
18 Giulianova	40	109	95	49	59	6099	38 Valle Castellana	23	64	54	29	31	3936
19 Isola del Gran Sasso d'Italia	43	105	69	52	57	4059							
20 Montefino	8	30	33	30	17	1647	TOTALE	1352	2842	2721	1578	1620	154601

PROVINCIA DI TORINO.

CIRCONDARIO DI AOSTA.

1 Allain	5	11	14	11	10	778	22 Cogne	8	23	19	19	26	1566
2 Antey-la-Magdeleine	3	8	5	4	4	338	23 Courmayeur	11	11	15	11	10	1194
3 Antey-Saint-André	2	11	10	15	28	1055	24 Donnas	18	36	24	21	22	1928
4 Aosta	31	86	92	122	128	7317	25 Doues	2	16	9	9	6	823
5 Arnaz	12	26	24	19	25	1625	26 Emarèse	1	8	8	11	6	478
6 Arvier	7	7	16	11	7	1045	27 Etroubles	5	21	12	7	12	959
7 Avise	3	7	9	9	4	613	28 Fénis	10	24	24	16	17	1628
8 Ayas	9	27	24	41	30	1663	29 Fontainemore	8	23	18	17	18	1220
9 Aymaville	7	24	27	15	18	1748	30 Gignod	5	29	16	7	13	1441
10 Bard	7	6	8	4	6	443	31 Gressan	4	8	19	16	10	1126
11 Bionaz	1	7	4	5	2	279	32 Gressoney-la-Trinité	6	6	1	4	..	166
12 Brissogne	3	10	11	13	13	813	33 Gressoney-Saint-Jean	4	14	10	12	4	722
13 Brusson	17	28	31	11	23	1772	34 Hône	5	19	17	19	18	915
14 Challant-Saint-Ansel- me	6	19	10	19	13	1136	35 Introd	7	9	11	5	13	896
15 Challant-Saint-Victor	10	18	18	18	10	1127	36 Issime	12	28	23	10	18	1545
16 Chambave	4	22	5	16	12	932	37 Issogne	8	17	27	12	18	856
17 Chamois	2	6	5	1	3	335	38 Jovençan	2	7	4	2	3	456
18 Champ-de-Praz	6	13	14	7	7	687	39 La-Salle	9	28	26	16	25	2160
19 Champorcher	12	13	18	17	18	1013	40 La-Thuille	6	9	6	7	11	703
20 Charvensod	4	8	12	9	7	707	41 Lillianne	5	16	14	9	7	988
21 Châtillon	20	38	35	39	44	2874	42 Montjovet	11	30	25	20	19	1683
							43 Morgex	5	10	16	11	20	1101

TAVOLA I. — MOVIMENTO PER COMUNI.

Anno 1883.

Torino.

CIRCONDARI E DISTRETTI — COMUNI					POPOLAZIONE 31 dicembre 1883	CIRCONDARI E DISTRETTI — COMUNI					POPOLAZIONE 31 dicembre 1883				
MATRIMONI	NATI		MORTI			MATRIMONI	NATI		MORTI						
	Maschi	Femmine	Maschi	Femmine			Maschi	Femmine	Maschi	Femmine					
44	Nus	8	38	24	25	31	2151	60	Saint-Nicolas	2	8	8	6	8	671
45	Ollomont	2	5	3	2	2	440	61	Saint-Oyen	7	6	4	4	3	272
46	Oyace	18	10	16	15	12	310	62	Saint-Pierre	2	13	14	17	17	1453
47	Perloz	4	13	11	2	6	1489	63	Saint-Rhémy	5	14	10	7	8	859
48	Pollein	4	13	14	5	9	571	64	Saint-Vincent	15	30	39	29	34	2328
49	Pontbozet	4	13	14	5	9	706	65	Sarre	5	12	9	14	14	1276
50	Pontey	4	13	6	11	8	515	66	Torgnon	10	22	17	17	9	1230
51	Pont-Saint-Martin	6	21	17	18	11	1068	67	Valgrisenche	2	14	6	3	4	540
52	Pré-Saint-Didier	7	8	7	2	10	786	68	Valpelline	1	10	9	2	6	726
53	Quart	15	37	30	32	24	2375	69	Valsauranche	1	12	9	5	7	685
54	Rhème-Nôtre-Dame	1	3	4	2	3	180	70	Valtournanche	4	32	18	9	16	1286
55	Rhème-Saint-Georges	2	2	10	4	9	559	71	Verrayes	5	24	16	16	25	1483
56	Roisan	6	7	9	9	11	678	72	Verrès	6	19	19	23	12	1187
57	Saint-Cristophe	6	11	17	9	9	1216	73	Villeneuve	3	11	15	15	6	911
58	Saint-Denis	3	14	9	5	2	600								
59	Saint-Marcel	6	17	22	4	11	1343								
									TOTALE	477	1227	1135	980	1040	82746

CIRCONDARIO DI IVREA.

1	Agliè	32	61	40	35	40	3314	53	Meugliano	4	2	3	6	253
2	Albiano d'Ivrea	19	40	39	34	23	2230	54	Montalenghe	7	26	28	22	23	1447
3	Alice Superiore	16	14	13	12	12	964	55	Montalto Dora	8	28	15	21	20	1266
4	Alpette	4	14	21	15	17	933	56	Montestrutto	1	2	3	6	2	177
5	Andrate	10	18	17	15	14	1030	57	Muriaglio	7	12	9	6	7	820
6	Azeglio	23	28	25	23	19	2233	58	Noasca	5	18	21	16	21	958
7	Bajo	5	4	5	8	8	428	59	Nomaglio	4	21	11	9	10	862
8	Bairo	5	17	14	11	10	1169	60	Novareglia	1	4	2	2	6	186
9	Baldissero Canavese	2	7	10	21	10	639	61	Orio Canavese	9	27	19	22	18	1083
10	Banchette	3	8	7	6	6	609	62	Ozegna	10	19	21	13	15	1048
11	Barone	5	10	9	17	13	837	63	Palazzo Canavese	12	21	18	11	11	1015
12	Bollengo	21	41	47	29	40	2545	64	Parella	2	10	10	12	6	505
13	Borgiallo	16	17	12	9	17	1233	65	Pavone Canavese	23	48	56	40	34	2982
14	Borgofranco d'Ivrea	11	23	26	23	23	1834	66	Pecco	8	3	2	..	459
15	Borgomasino	14	32	28	29	30	2342	67	Perosa Canavese	8	13	11	13	13	753
16	Brosso	4	16	7	4	6	786	68	Pertusio	7	27	16	14	16	994
17	Burolo	9	19	17	16	12	966	69	Piverone	10	26	19	20	27	1652
18	Caluso	49	139	140	97	100	6104	70	Pont Canavese	51	101	93	70	76	5320
19	Campiglia Soana	10	3	8	3	6	207	71	Prascorsano	9	14	14	8	12	1066
20	Campo Canavese	11	12	8	8	4	688	72	Pratiglione	17	14	18	12	15	1069
21	Candia Canavese	21	30	33	22	21	2232	73	Priacco	5	6	9	5	4	335
22	Canischio	7	25	15	11	20	1258	74	Quagliuzzo	5	6	5	6	3	495
23	Caravino	28	48	50	46	32	2178	75	Quassolo	3	4	6	6	6	470
24	Carema	21	25	28	19	19	1751	76	Quincinetto	5	18	22	8	12	1386
25	Castellamonte	51	96	121	56	56	6093	77	Ribordone	10	21	32	20	17	1040
26	Ceresole Reale	1	3	..	7	5	307	78	Romano Canavese	19	36	32	31	30	2320
27	Cesnola	2	3	7	..	4	363	79	Ronco Canavese	27	55	63	35	43	2399
28	Chivavero	28	57	58	42	50	3459	80	Rueglio	7	23	27	21	34	2039
29	Chiesanova	7	19	13	9	4	805	81	Salassa	10	23	17	20	19	1108
30	Ciconio	7	4	8	..	6	542	82	Sale Castelnovo	14	22	28	24	26	1581
31	Cintano	6	9	9	14	12	549	83	Salerano Canavese	2	6	3	4	8	486
32	Colleretto Castelnuovo	10	26	14	14	4	1270	84	Salto	12	30	35	15	22	1470
33	Colleretto Parella	6	12	11	8	13	749	85	San Colombano Bel- monte	7	14	10	4	7	742
34	Cossano Canavese	9	16	20	19	11	1087	86	San Giorgio Canavese	5	9	7	5	3	533
35	Cuceglio	9	20	15	17	13	1012	87	San Giusto Canavese	24	59	59	63	50	3650
36	Cuorgnè	25	83	79	61	62	4498	88	San Martino Canavese	22	52	36	27	30	2554
37	Drusacco	1	15	11	10	7	994	89	San Ponso	14	32	27	28	25	2385
38	Fiorano Canavese	14	12	15	20	17	994	90	Scarmagno	3	11	11	6	9	413
39	Frassineto	23	46	34	33	33	2087	91	Settimo Rottaro	10	13	12	10	12	928
40	Gauna	1	4	4	1	1	234	92	Settimo Vittone	6	8	14	10	12	926
41	Ingrìa	13	27	17	16	16	1183	93	Sparone	11	21	28	21	13	1687
42	Issiglio	9	12	15	20	9	842	94	Strambino	16	48	46	29	52	2563
43	Ivrea	56	164	139	150	98	10464	95	Strambinello	1	10	4	3	2	386
44	Lessolo	12	31	31	28	27	1887	96	Strambino	36	60	74	66	75	4180
45	Locana	41	109	101	67	104	6017	97	Tavagnasco	14	16	12	7	884
46	Loranzè	7	19	10	14	13	633	98	Tina	7	11	2	9	8	491
47	Lugnacco	2	8	8	6	3	645	99	Torre di Bairo	3	11	12	5	5	794
48	Lusigliè	3	19	10	14	12	867	100	Trausella	1	6	7	3	8	573
49	Maglione	8	22	15	12	19	1101	101	Traversella	2	21	17	15	21	1382
50	Masino	3	8	3	1	..	389	102	Valchiusella	7	6	6	6	381
51	Mazzè	27	88	78	61	53	4011	103	Valperga	23	64	66	44	36	3279
52	Merenasco	20	36	30	21	19	2095	104							

TAVOLA I. — MOVIMENTO PER COMUNI.

Torino.

Anno 1883.

CIRCONDARI E DISTRETTI — COMUNI	MATRIMONI	NATI		MORTI		POPOLAZIONE 31 dicembre 1883		CIRCONDARI E DISTRETTI — COMUNI	MATRIMONI	NATI		MORTI		POPOLAZIONE 31 dicembre 1883
		Maschi	Femmine	Maschi	Femmine					Maschi	Femmine			
												Maschi	Femmine	
104 Valprato	8	25	24	14	15	968	110	Villareggia	21	28	33	26	19	1511
105 Vestignè	11	16	22	17	17	1373	111	Vische	33	59	40	26	28	2340
106 Vialfrè	9	6	6	5	3	463	112	Vistrorio	6	20	13	12	10	977
107 Vico Canavese	6	16	4	6	5	814								
108 Vidracco	2	2	8	8	8	455								
109 Villa Castelnuovo	8	12	11		14	821								
								TOTALE	1352	2967	2778	2239	2233	171548

CIRCONDARIO DI PINEROLO.

1	Abbadia Alpina	17	27	35	18	18	1771	36	Perrero	2	4	7	13	21	510
2	Airasca	12	28	35	36	32	1964	37	Pinasca	18	66	59	41	45	3273
3	Angrogna	14	37	40	26	22	2459	38	PineroLO	124	225	251	204	188	17151
4	Bibiana	26	54	55	52	51	3223	39	Piscina	15	17	11	13	9	849
5	Bobbio Pellice	15	25	22	17	6	1552	40	Pomaretto	7	7	10	14	11	705
6	Bovile		3	8	5	3	219	41	Porte	8	13	11	9	10	927
7	Bricherasio	30	76	64	68	40	3619	42	Pragelato	12	31	24	15	19	1733
8	Buriasco	12	21	23	20	24	1734	43	Pray	11	23	22	22	16	1323
9	Campiglione	12	18	11	19	21	1050	44	Pramollo	10	16	18	8	10	1359
10	Cantalupa	17	28	23	23	18	1651	45	Prarostino	17	23	18	12	13	1507
11	Castagnole Piemonte	16	45	36	42	42	2218	46	Ricliaretto	9	14	7	12	6	604
12	Cavour	50	126	131	115	132	7237	47	Roccapietta	4	5	2	4	3	235
13	Cercenasco	12	26	28	19	27	2049	48	Roletto	4	18	15	9	5	1058
14	Chiabrano		3	3	2	2	147	49	Rorà	2	12	12	10	5	710
15	Cumiana	49	121	110	124	137	5682	50	Roure	24	52	54	41	43	2955
16	Faetto	2	15	14	16	10	836	51	Salza di PineroLO	6	17	17	21	17	1328
17	Fenestrelle	5	10	22	13	20	1221	52	San Germano Chisone	2	5	2	5	3	169
18	Fenile	7	6	5	7	4	409	53	San Martino di Perrero	16	27	28	20	26	1484
19	Frossasco	3	24	30	20	14	1628	54	San Pietro Val Lemina						
20	Garzigliana	3	16	13	14	9	877	55	San Secondo di Pine- roLO	12	52	32	35	20	1999
21	Inverso Pinasca	4	10	12	8	9	790	56	Scalenghe	35	61	58	60	53	3734
22	Inverso Porte	4	14	8	7	4	691	57	Tavernette		5	10	3	1	306
23	Lombriasco	14	19	18	17	16	1124	58	Torre Pellice	36	72	74	60	69	4620
24	Luserna San Giovanni	21	71	58	48	38	3816	59	Traverse	1	2	1	4	..	166
25	Lusernetta	4	16	15	7	13	727	60	Usseaux	3	9	17	15	18	1005
26	Macello	10	33	29	19	21	2030	61	Vigone	49	82	85	78	67	6144
27	Maniglia	1	2	7	7	3	297	62	Villafranca Piemonte	60	128	128	106	77	8119
28	Massello	10	8	13	8	13	606	63	Villar Pellice	8	22	30	19	30	2037
29	Meano	6	12	10	2	5	538	64	Villar Perosa	9	34	20	12	20	1263
30	Mentoulles	7	14	15	7	9	974	65	Virle Piemonte	11	24	29	22	21	1730
31	None	22	44	37	39	39	2844	66	Volvera	16	43	36	26	35	2284
32	Osasco	4	24	11	21	17	853								
33	Osasio	8	14	14	21	26	1194								
34	Pancalieri	9	41	33	42	21	2741								
35	Perosa Argentina	10	27	31	36	36	2234								
								TOTALE	969	2177	2116	1861	1768	134736	

CIRCONDARIO DI SUSA.

1	Almese	8	18	21	12	11	1300	21	Fenils	1	4	7	2	6	289
2	Avigliana	28	67	63	34	44	3695	22	Ferrera Cenisio	3	8	5	7	8	373
3	Bardonecchia	5	22	16	21	14	1249	23	Foresto di Susa	11	17	15	7	14	769
4	Beaulard	6	19	25	13	11	982	24	Frassinere	14	41	26	21	21	1786
5	Borgone Susa	5	36	23	17	18	1081	25	Giaglione	6	34	20	29	24	1621
6	Bousson	9	8	1	5	6	286	26	Giaveno	62	205	179	140	118	10291
7	Bruzolo	10	20	27	14	20	1545	27	Gravere	14	22	23	23	24	1555
8	Bussoleno	18	80	77	44	54	3659	28	Mattie	10	35	31	40	66	2108
9	Buttigiera Alta	8	15	15	20	22	1304	29	Meana di Susa	11	30	22	18	20	1706
10	Cesana Torinese	8	9	14	6	8	728	30	Melezet	4	14	9	11	10	626
11	Champlas-du-Col	9	4	6	4	4	355	31	Millaures	1	7	4	2	1	434
12	Chianoc	6	33	32	20	20	1825	32	Mocchie	18	49	51	37	39	2623
13	Chiavrie	14	36	41	35	43	2132	33	Mollières	4	1	5	2	4	164
14	Chiomonte	7	36	28	20	21	1932	34	Mompantero	10	29	22	19	23	1448
15	Chiusa di San Michele	4	20	11	13	20	1137	35	Novalesa	6	22	25	19	24	1089
16	Clavières	1	1	1	2	..	51	36	Oulx	11	38	39	32	35	1900
17	Coazze	19	72	59	44	38	4081	37	Reano	10	12	18	13	13	1041
18	Condove	13	17	18	18	19	1099	38	Rivera	11	23	23	17	19	1475
19	Desertes	7	4	5	227	39	Rochemolles	1	4	5	8	4	398
20	Exilles	16	24	22	21	24	1906	40	Rubiana	13	60	56	33	37	3107

TAVOLA I. — MOVIMENTO PER COMUNI.

Anno 1883.

Torino.

CIRCONDARI E DISTRETTI — COMUNI	MATRIMONI	NATI		MORTI		POPOLAZIONE 31 dicembre 1883	CIRCONDARI E DISTRETTI — COMUNI	MATRIMONI	NATI		MORTI		POPOLAZIONE 31 dicembre 1883
		Maschi	Femmine	Maschi	Femmine				Maschi	Femmine			
											Maschi	Femmine	
41 Salbertrand	10	23	22	12	12	1399	50 Susa	18	75	89	49	56	4526
42 San Didero	5	14	6	7	9	526	51 Thures	8	7	3	5	3	293
43 San Giorio	23	34	41	17	30	2096	52 Trana	15	52	27	24	14	2042
44 Sant'Ambrogio di Torino	11	28	37	23	19	1473	53 Valgioje	7	24	14	9	13	966
45 Sant'Antonino di Susa	11	27	42	27	25	1776	54 Vayes	6	20	19	18	13	969
46 Sauze di Cesana	7	12	12	11	14	490	55 Venaus	7	17	14	22	42	1346
47 Sauze d'Oulx	3	15	8	8	10	652	56 Villar Almese	13	26	26	22	19	1469
48 Savouls	3	8	3	3	9	507	57 Villar Focchiardo	18	50	44	35	45	2632
49 Solomiac	4	5	6	7	10	296							
							TOTALE	591	1629	1505	1146	1255	88617

CIRCONDARIO DI TORINO.

1 Ala di Stura	5	8	7	9	4	704	61 La Loggia	13	23	27	9	19	1533
2 Alpignano	13	39	43	26	39	2214	62 Lanzo Torinese	10	49	39	39	50	2726
3 Andezeno	12	23	20	19	10	1150	63 Lauriano	11	28	31	18	14	1318
4 Arignano	12	11	18	8	10	965	64 Lemie	15	29	16	28	26	1675
5 Avuglione Vernone	2	16	8	6	3	662	65 Levone	12	17	16	19	28	1148
6 Balangero	19	38	24	19	21	1813	66 Leyni	35	82	83	54	60	4299
7 Baldissero Torinese	20	29	17	23	15	1894	67 Lombardore	6	26	26	18	12	1228
8 Balme	5	3	5	5	5	348	68 Marcorengo	5	6	10	5	5	543
9 Barbania	16	35	32	26	26	1920	69 Martino	3	12	12	5	8	725
10 Bardassano	8	10	11	4	5	711	70 Mathi	8	32	22	18	17	1514
11 Beinasco	18	32	22	17	13	1374	71 Mezzenile	15	57	54	64	63	2919
12 Bonzo	3	9	7	6	5	420	72 Monbello di Torino	1	12	4	9	3	532
13 Borgaro di Torino	5	41	19	23	9	1362	73 Monastero di Lanzo	17	41	26	33	30	1768
14 Bosconero	11	38	36	60	67	1909	74 Monastero Torinese	7	18	16	14	18	683
15 Brandizzo	20	42	37	31	15	1793	75 Monealeri	86	182	174	138	120	11519
16 Brozolo	6	14	17	9	8	861	76 Mondrone	2	6	5	3	13	186
17 Bruino	3	22	15	6	6	786	77 Montaldo Torinese	9	12	13	7	10	804
18 Brusasco	12	10	16	16	15	1191	78 Montanaro	42	107	117	88	102	4794
19 Busano	13	12	14	14	21	947	79 Monte da Po	7	17	21	19	10	1047
20 Busolino Gassinese	1	10	7	6	3	486	80 Moriondo Torinese	6	17	12	8	11	973
21 Cafasse	5	24	17	10	13	970	81 Nichelino	6	32	20	23	31	1734
22 Camagna di Torino	2	8	4	7	6	323	82 Nole	26	54	50	45	48	2566
23 Cambiano	15	37	40	29	39	2606	83 Oglianico	8	21	10	11	6	1045
24 Candolo	12	21	18	25	18	1248	84 Orbassano	13	45	52	37	41	2841
25 Cantora	18	22	22	21	18	1227	85 Pavarolo	5	13	12	4	2	618
26 Carignano	30	116	106	90	111	7201	86 Pecetto	21	54	28	33	28	2284
27 Carmagnola	66	170	153	204	208	12818	87 Pessinetto	3	9	7	5	10	457
28 Casalborgone	18	34	36	16	16	2367	88 Pianezza	16	36	36	23	16	2467
29 Caselle Torinese	41	110	87	77	64	5266	89 Piazze	7	18	9	7	11	966
30 Caselle	4	17	9	23	13	843	90 Pino Torinese	15	37	31	19	20	2114
31 Castagneto	4	23	24	7	21	1341	91 Piobesi Torinese	25	41	46	38	48	2561
32 Castiglione Torinese	11	41	28	25	17	1729	92 Piossasco	35	72	73	51	54	4032
33 Cavagnolo	15	19	19	12	16	1439	93 Poirino	39	116	119	66	67	7204
34 Cavoretto	4	9	14	14	8	840	94 Pralormo	10	31	21	22	8	1641
35 Ceres	16	35	18	22	24	2103	95 Revigliasso Torinese	7	16	16	7	12	814
36 Chialamberto	12	19	25	24	30	1413	96 Riva presso Chieri	14	45	39	20	29	2907
37 Chieri	80	180	202	150	149	13163	97 Rivalba	10	14	20	10	17	1075
38 Chivasso	74	185	165	112	108	10092	98 Rivalta di Torino	12	30	32	25	21	1912
39 Cinzano	5	9	10	7	7	581	99 Rivara	20	27	28	26	35	1657
40 Ciriè	43	92	93	105	133	5037	100 Rivarolo Canavese	51	144	145	106	108	7104
41 Coassolo Torinese	28	72	63	53	31	4122	101 Rivarossa	16	27	30	20	17	1253
42 Collegno	18	63	47	78	54	3048	102 Rivoli	41	131	122	121	122	6376
43 Col San Giovanni	8	20	20	11	18	1123	103 Robassomero	3	16	9	9	8	601
44 Corio	58	109	111	119	106	6266	104 Rocca di Corio	14	55	50	38	52	3028
45 Druent	18	48	52	33	34	2612	105 Rondissone	13	31	43	26	49	1993
46 Favria	16	53	63	29	34	2791	106 Rosta	8	12	20	20	9	860
47 Feletto	20	30	33	28	18	1816	107 San Benigno	17	54	31	27	32	3408
48 Fiano	5	18	28	35	34	874	108 San Carlo di Ciriè	5	28	20	15	15	1751
49 Foglizzo	30	62	64	61	48	3077	109 San Franc. al Campo	26	62	57	35	30	2618
50 Forno Alpi Graje	1	4	4	..	3	113	110 Sangano	6	7	9	12	5	559
51 Forno di Rivara	24	54	72	76	74	3244	111 San Gillio	9	11	7	12	10	757
52 Front	17	27	28	24	15	1520	112 San Mauro Torinese	29	44	40	19	26	2529
53 Gassino	30	47	37	28	29	2973	113 San Morizio Canavese	27	64	69	55	59	3840
54 Germagnano	7	11	16	9	15	820	114 San Raffaele e Cimena	10	28	31	18	8	1657
55 Givoletto	7	14	10	6	10	705	115 San Sebastiano da Po	17	51	44	41	36	2602
56 Groscavallo	2	7	5	4	4	259	116 Santena	31	51	55	28	31	3384
57 Grosso	2	14	12	10	9	605	117 Sciolze	10	21	19	21	14	1314
58 Grugliasco	18	72	46	43	34	2976	118 Settimo Torinese	32	93	86	56	51	4025
59 Isolabella	2	8	12	9	12	628	119 Torino	1948	3944	3757	3636	3688	253559
60 La Cassa	3	12	26	9	8	662	120 Traves	10	26	11	19	13	855

TAVOLA I. — MOVIMENTO PER COMUNI.

Anno 1883.

Trapani.

CIRCONDARI E DISTRETTI — COMUNI	MATRIMONI	NATI		MORTI		POPOLAZIONE 31 dicembre 1883		CIRCONDARI E DISTRETTI — COMUNI	MATRIMONI	NATI		MORTI		POPOLAZIONE 31 dicembre 1883	
		Maschi	Femmine	Maschi	Femmine					Maschi	Femmine	Maschi	Femmine		
		121	Trofarello	5	28					32	21	14	1673		130
122	Usseglio	12	23	24	16	18	1077	131	Villarbasse	3	22	14	20	16	1210
123	Val della Torre	15	43	47	23	31	1981	132	Villa Stellone	26	38	33	23	37	2783
124	Vallo Torinese	2	9	11	16	13	568	133	Vinovo	27	50	42	41	32	3224
125	Varisella	12	15	19	9	21	626	134	Viù	29	56	57	40	48	3224
126	Vanda di Front.	12	41	39	23	14	1496	135	Volpiano	34	84	90	52	38	5052
127	Venaria Reale	36	81	84	52	51	5875								
128	Verolengo	64	142	130	126	132	6553								
129	Verrua Savoja	26	55	46	47	47	3055								
									TOTALE	4221	9437	8918	7898	7935	561989

PROVINCIA DI TRAPANI.

CIRCONDARIO DI ALCAMO.

1	Alcamo	280	606	629	373	373	38839	6	Poggioreale	41	82	81	61	48	3525
2	Calatafimi	86	229	199	147	142	10739	7	Salaparuta	23	83	70	75	60	4124
3	Camporeale	46	147	111	77	78	5089	8	Vita	45	134	105	61	55	5449
4	Castellammare del Gol.	148	423	336	183	171	16148								
5	Gibellina	68	165	158	126	106	6525								
									TOTALE	687	1869	1689	1103	1033	90438

CIRCONDARIO DI MAZZARA DEL VALLO.

1	Campobello di Maz- zara	73	195	154	87	75	7030	5	Salemi	104	293	296	196	197	15952
2	Castelvetrano	202	443	453	269	308	22089	6	Santa Ninfa	63	191	174	132	129	7654
3	Mazzara del Vallo	120	345	311	161	185	14080								
4	Partanna	103	315	295	205	241	13428								
									TOTALE	665	1783	1683	1048	1135	80233

CIRCONDARIO DI TRAPANI.

1	Favignana	50	88	67	29	29	5783	5	Pantelleria	55	121	125	65	59	7569
2	Marsala	359	929	853	423	408	42066	6	Trapani	402	835	841	425	407	39928
3	Monte San Giuliano	171	441	389	181	181	22355								
4	Paceco	51	173	139	82	65	6431								
									TOTALE	1088	2587	2414	1205	1149	124132

PROVINCIA DI TREVISO.

DISTRETTO DI ASOLO.

1	Altivole	17	59	60	34	35	3290	9	Monfumo	5	28	36	10	13	1374
2	Asolo	55	108	114	72	85	5954	10	Paderno d'Asolo	18	54	47	32	20	2516
3	Borso	35	69	50	35	26	3220	11	Possagno	8	34	29	24	33	1954
4	Castelcuoco	7	36	35	21	26	1555	12	San Zenone degli Ez- zelini	18	70	85	46	47	3414
5	Cavaso	10	57	65	31	36	3193								
6	Crespiano Veneto	20	43	50	31	34	2742								
7	Fonte	18	66	69	37	37	2861								
8	Maser	19	69	64	40	24	3273								
									TOTALE	230	693	704	413	416	35346

DISTRETTO DI CASTELFRANCO VENETO.

1	Castelfranco Veneto	81	232	212	145	131	12050	5	Riese	53	92	98	54	40	4351
2	Castello di Godego	37	82	91	43	40	3963	6	Vedelago	51	146	146	90	77	6988
3	Loria	22	89	68	81	69	3693								
4	Resana	42	76	81	32	38	4161								
									TOTALE	286	717	696	445	395	35206

TAVOLA I. — MOVIMENTO PER COMUNI.

Anno 1883.

Udine.

CIRCONDARI E DISTRETTI — COMUNI	MATRIMONI	NATI		MORTI		POPOLAZIONE 31 dicembre 1883	CIRCONDARI E DISTRETTI — COMUNI	MATRIMONI	NATI		MORTI		POPOLAZIONE 31 dicembre 1883
		Maschi	Femmine	Maschi	Femmine				Maschi	Femmine			

DISTRETTO DI VITTORIO.

1	Cappella Maggiore	13	31	30	22	12	1917	7	Revine Lago	22	59	47	35	26	
2	Cison di Valmarino	22	61	57	41	34	3658	8	Sarnede	24	38	41	26	19	2322
3	Colle Umberto	17	46	43	13	20	2435	9	Tarzo	29	65	67	52	36	2490
4	Cordignano	31	69	76	35	49	4388	10	Vittorio	104	268	264	192	185	3681
5	Follina	18	61	50	66	52	3363								16550
6	Fregona	16	53	44	35	34	3005		TOTALE	296	751	719	517	467	43809

PROVINCIA DI UDINE.

DISTRETTO DI AMPEZZO.

1	Ampezzo	16	32	26	17	17	2041	6	Raveo	4	10	11	5	6	648
2	Enemonzo	10	17	26	10	18	1601	7	Sauris	4	7	8	6	4	783
3	Forni di Sopra	16	18	21	10	6	1791	8	Socchieve	15	41	22	20	12	2014
4	Forni di Sotto	29	28	22	20	12	1719								
5	Preone	6	12	7	8	6	603		TOTALE	100	168	143	96	81	11200

DISTRETTO DI CIVIDALE DEL FRIULI.

1	Attimis	19	56	73	35	52	2960	10	Premariacco	14	40	39	22	22	2662
2	Buttrio in Piano	13	37	37	23	31	2025	11	Prepetto	9	36	33	25	20	1974
3	Cividale del Friuli	58	143	123	99	87	8351	12	Remanzacco	21	55	48	37	29	2863
4	Corno di Rosazzo	7	32	23	10	14	1457	13	San Giovanni di Manzano	12	39	38	23	20	2355
5	Faedis	28	65	82	38	50	3795	14	Torreano	22	60	45	40	23	2784
6	Ippolis	10	15	12	8	7	859								
7	Manzano	13	60	52	36	29	2892								
8	Moimacco	7	18	12	10	10	1119								
9	Povoletto	17	53	68	50	55	3480		TOTALE	250	709	685	456	449	39576

DISTRETTO DI CODROIPO.

1	Bertolo	15	39	38	21	28	2828	6	Talmassons	14	62	74	45	38	3122
2	Camino di Codroipo	9	51	15	21	19	1543	7	Varmo	19	64	52	47	40	3082
3	Codroipo	36	79	84	53	44	4917								
4	Rivolto	29	85	59	36	38	3654								
5	Sedegliano	34	61	71	37	34	3832		TOTALE	156	421	393	260	241	22978

DISTRETTO DI GEMONA.

1	Artegna	20	54	54	43	38	3160	6	Osoppo	11	36	35	25	40	2399
2	Bordano	9	15	20	11	6	984	7	Trasaghis	32	70	63	43	46	3478
3	Buja	39	118	100	50	79	6194	8	Venzona	20	47	64	35	33	3599
4	Gemona	43	137	128	78	94	7834								
5	Montenars	9	18	22	15	13	1851		TOTALE	183	495	486	300	358	29499

DISTRETTO DI LATISANA.

1	Latisana	44	105	99	78	69	5154	6	Rivignano	17	62	43	25	23	2923
2	Muzzana del Turgnano	12	25	19	19	12	1218	7	Ronchis	10	42	38	24	35	1715
3	Palazzolo dello Stella	11	28	24	18	14	1503	8	Teor	15	47	36	36	47	2213
4	Pocenia	21	42	31	20	18	1859								
5	Precentico	3	35	20	20	16	1320		TOTALE	133	386	310	245	234	17905

TAVOLA I. — MOVIMENTO PER COMUNI.

Anno 1883.

Udine.

CIRCONDARI E DISTRETTI — COMUNI	MATRIMONI	NATI		MORTI		POPOLAZIONE 31 dicembre 1883	CIRCONDARI E DISTRETTI — COMUNI	MATRIMONI	NATI		MORTI		POPOLAZIONE 31 dicembre 1883
		Maschi	Femmine	Maschi	Femmine				Maschi	Femmine	Maschi	Femmine	

DISTRETTO DI MANIAGO.

1	Andreis	12	21	23	7	14	1166	8	Fanna	14	40	35	18	19	2305
2	Arba	13	23	21	19	14	1175	9	Frisanco	26	52	39	27	34	2649
3	Barcis	15	25	21	19	20	1479	10	Maniago	34	86	94	62	61	4898
4	Cavasso Nuovo	22	36	41	23	32	2546	11	Vivaro	11	25	30	22	18	1588
5	Cimolais	6	15	14	22	29	842								
6	Claut	14	28	36	24	22	1837								
7	Erto e Casso	1	21	23	25	15	1750								
									TOTALE . . .	168	372	377	268	278	22035

DISTRETTO DI MOGGIO UDINESE.

1	Chiusa Forte	6	13	23	12	19	1209	6	Resia	42	33	43	24	36	2544
2	Dogna	8	23	25	26	17	1262	7	Restutta	4	13	13	10	6	832
3	Moggio Udinese	27	39	50	31	34	3664								
4	Pontebba	16	29	28	15	17	2117								
5	Raccolana	17	20	23	26	22	1553								
									TOTALE . . .	120	170	205	144	151	13181

DISTRETTO DI PALMANOVA.

1	Bagnaria Arsa	19	50	56	23	29	2677	8	Porpetto	10	36	28	15	14	1727
2	Bicinicco	38	35	25	22	18	1394	9	San Giorgio di Nogaro	23	62	68	39	28	3885
3	Carlino	10	11	32	6	12	787	10	Santa Maria la Longa	7	49	52	19	23	2376
4	Castions di Strada	17	44	46	26	24	2328	11	Trivignano Udinese	24	43	35	17	22	2291
5	Gonars	29	70	70	44	52	3390								
6	Marano Lacunare	8	26	38	16	6	1055								
7	Palmanova	27	64	46	43	99	4469								
									TOTALE . . .	212	490	496	270	327	26379

DISTRETTO DI PORDENONE.

1	Aviano	62	155	138	51	58	7326	9	Pordenone	57	178	158	124	114	9978
2	Azzano Decimo	38	103	94	41	46	5542	10	Prata di Pordenone	15	51	55	26	18	3482
3	Cordenons	35	119	96	39	52	4991	11	Roveredo in Piano	10	30	35	11	14	1497
4	Fiume	31	63	61	27	31	3575	12	San Quirino	15	46	73	23	18	2707
5	Fontanafredda	34	80	71	38	36	4084	13	Vallenoncello	19	24	26	13	13	1160
6	Fontanreale Cellina	15	73	75	45	49	3992	14	Zoppola	35	75	59	39	44	4201
7	Pasiano	33	86	79	53	55	5262								
8	Porcia	22	59	65	44	40	3867								
									TOTALE . . .	421	1142	1085	572	588	61664

DISTRETTO DI SACILE.

1	Brugnera	24	57	59	35	29	3060	5	Sacile	26	64	87	57	46	5479
2	Budoja	26	71	47	26	21	2806								
3	Caneva	41	81	78	36	48	5257								
4	Polcenigo	34	87	67	38	28	4340								
									TOTALE . . .	151	360	338	192	172	20942

DISTRETTO DI SAN DANIELE DEL FRIULI.

1	Colloredo di Monte Al-							7	Ragogna	26	60	65	35	29	3652
2	bano	20	36	31	22	15	2089	8	Rive d'Arcano	14	42	32	18	15	2084
3	Coseano	12	46	22	25	16	2097	9	San Daniele del Friuli	31	92	76	74	63	5699
4	Dignano	12	33	28	35	25	2050	10	Sant'Odorico	6	19	28	10	20	1453
5	Fagagna	36	99	68	64	54	4381	11	San Vito di Fagagna	8	25	35	10	15	1343
6	Majano	41	97	95	57	51	5186								
7	Moruzzo	9	34	32	20	14	1811								
									TOTALE . . .	215	583	512	370	317	31845

TAVOLA I. — MOVIMENTO PER COMUNI.

Udine.

Anno 1883.

CIRCONDARI E DISTRETTI — COMUNI	MATRIMONI	NATI		MORTI		POPOLAZIONE 31 dicembre 1883	CIRCONDARI E DISTRETTI — COMUNI	MATRIMONI	NATI		MORTI		POPOLAZIONE 31 dicembre 1883
		Maschi	Femmine	Maschi	Femmine				Maschi	Femmine			

DISTRETTO DI SAN PIETRO AL NATISONE.

1	Drenchia	9	22	22	8	12	1151	6	Savogna	7	23	24	21	18	1908
2	Grimacco	9	34	23	14	12	1346	7	Stregna	9	33	18	20	19	1630
3	Rodda	4	26	30	24	25	1447	8	Tarçetta	7	34	17	22	16	1794
4	San Leonardo	14	46	36	25	20	2238								
5	San Pietro al Natisone	23	53	49	39	37	3021								
									TOTALE	82	271	219	173	159	14535

DISTRETTO DI SAN VITO AL TAGLIAMENTO.

1	Arzene	4	33	29	17	17	1403	7	San Martino al Tagliamento	7	19	20	15	8	1446
2	Casarsa della Delizia	33	84	64	30	34	3351	8	San Vito al Tagliamento	64	124	131	107	94	8946
3	Chions	12	50	37	57	34	2658	9	Sesto al Reghena	33	73	64	41	44	4050
4	Cordovado	21	35	25	29	28	1727	10	Valvasone	13	32	23	18	6	1660
5	Morsano al Tagliamento	12	55	46	34	33	2815								
6	Pravidomini	22	36	22	22	15	1751								
									TOTALE	221	541	461	350	313	29807

DISTRETTO DI SPILIMBERGO.

1	Castelnuovo del Friuli	18	41	35	36	31	2850	7	Sequals	16	34	42	27	23	2641
2	Clauzetto	11	44	29	15	28	2144	8	Spilimbergo	27	88	76	70	85	5040
3	Forgaria	16	55	55	47	40	3031	9	Tramonti di Sopra	17	32	25	23	15	1644
4	Meduno	24	43	42	31	26	3135	10	Tramonti di Sotto	19	50	55	27	31	2593
5	Pinzano al Tagliamento	17	39	34	39	39	2395	11	Travesio	8	20	17	21	25	1376
6	San Giorgio della Richinvelda	40	70	62	33	31	3544	12	Vito d'Asio	9	42	46	35	38	2930
									TOTALE	222	558	518	404	412	33323

DISTRETTO DI TARCENTO.

1	Cassacco	14	30	30	24	21	2065	7	Segnacco	10	31	20	18	15	1587
2	Ciseriis	19	66	49	26	31	3294	8	Tarcento	13	73	56	36	45	3805
3	Lusevera	15	40	35	14	19	2321	9	Treppo Grande	5	27	38	20	14	2044
4	Magnano in Riviera	9	31	34	17	19	2095	10	Tricesimo	22	69	74	35	29	3973
5	Nimis	15	69	69	42	38	4399								
6	Platischis	14	42	36	27	30	2775								
									TOTALE	136	478	441	259	261	28358

DISTRETTO DI TOLMEZZO.

1	Amaro	5	16	13	9	14	1019	12	Prato Carnico	6	41	36	22	28	2471
2	Arta	20	33	35	22	16	2534	13	Ravasletto	10	12	14	15	26	1160
3	Cavazzo Carnico	11	26	19	19	19	1581	14	Rigolato	8	34	38	18	13	1763
4	Cercivento	3	18	15	17	14	990	15	Sutrio	9	29	23	9	15	1513
5	Comeglians	7	27	21	10	13	1588	16	Tolmezzo	30	67	69	46	46	4408
6	Forni Avoltri	5	20	18	11	10	1126	17	Treppo Carnico	6	18	22	17	11	1231
7	Lauro	13	43	34	12	25	2384	18	Verzegnis	13	25	19	17	23	1514
8	Ligosullo	4	15	10	3	4	519	19	Villa Santina	6	13	12	4	9	1009
9	Ovaro	15	38	43	29	32	2812	20	Zuglio	4	18	14	8	8	1098
10	Paluzza	16	35	51	31	22	3081								
11	Paularo	15	48	30	17	30	2309								
									TOTALE	206	576	536	336	378	35910

TAVOLA I. — MOVIMENTO PER COMUNI.

Anno 1883.

Verona.

CIRCONDARI E DISTRETTI — COMUNI	MATRIMONI	NATI		MORTI		POPOLAZIONE 31 dicembre 1883	CIRCONDARI E DISTRETTI — COMUNI	MATRIMONI	NATI		MORTI		POPOLAZIONE 31 dicembre 1883
		Maschi	Femmine	Maschi	Femmine				Maschi	Femmine			

DISTRETTO DI LEGNAGO.

1	Angiari	22	25	26	21	22	2157	7	Minerbe	28	60	70	44	44	
2	Bevilacqua	8	37	30	25	12	1695	8	Roverchiara	25	58	58	30	31	3822
3	Bonavigo	15	51	38	20	15	2368	9	Terrazzo	25	50	44	33	39	3371
4	Boschi Sant'Anna	10	32	23	13	13	1463	10	Villa Bartolommea	35	126	105	65	54	3119
5	Castagnaro	27	90	89	80	70	4674								5614
6	Legnago	103	218	229	172	170	14460								
									TOTALE	298	747	712	503	470	42743

DISTRETTO DI SAN BONIFACIO.

1	Arcole	16	54	58	37	19	3191	7	Monteforte d'Alpone	30	97	94	58	58	5206
2	Belfiore	19	30	34	24	28	1754	8	Ronca	15	72	60	40	34	3441
3	Caldiero	29	30	46	18	23	2568	9	San Bonifacio	34	90	111	91	73	6317
4	Cazzano di Tramigna	23	37	34	23	23	1790	10	Soave	32	74	89	60	56	5085
5	Colognola ai Colli	28	62	64	41	34	4155								
6	Montecchia di Crosara	15	61	48	36	39	2969								
									TOTALE	241	607	638	428	387	36476

DISTRETTO DI SANGUINETTO.

1	Casaleone	22	57	63	38	26	3824	6	Sanguinetto	19	41	39	20	25	2973
2	Cerea	57	133	121	83	72	7625	7	San Pietro di Morubio	21	41	42	17	24	2468
3	Concamarise	7	25	18	8	11	1022								
4	Correzzo	22	41	65	30	31	2969								
5	Gazzo Veronese	18	48	47	29	37	2732								
									TOTALE	166	386	395	225	226	23613

DISTRETTO DI SAN PIETRO INCARIANO.

1	Breonio	23	55	46	30	26	2956	8	Prun	31	65	52	20	29	2935
2	Dolcè	22	33	30	27	22	2492	9	San Pietro Incariano	15	58	45	26	39	2704
3	Fumane	17	49	43	45	41	2784	10	S. Ambrogio di Valpolicella	36	82	65	45	44	4115
4	Marano di Valpolicella	10	38	35	11	14	2240								
5	Nezgarine	7	32	26	12	23	1537								
6	Negrar	21	57	55	30	27	3147								
7	Pescantina	20	51	55	43	56	3686								
									TOTALE	202	520	452	289	321	28596

DISTRETTO DI TREGNAGO.

1	Badia Calavena	23	59	51	20	31	2623	7	Tregnago	27	59	71	67	65	3155
2	Illasi	16	47	47	28	26	3178	8	Velo Veronese	13	30	19	15	15	1282
3	Mezzane di Sotto	10	34	29	23	14	1779	9	Vestenanova	24	68	75	45	51	3140
4	Roverè di Velo	24	56	45	30	21	2546								
5	San Mauro di Saline	5	26	13	24	18	1139								
6	Selva di Progno	20	38	40	31	31	2541								
									TOTALE	162	417	390	283	272	21383

DISTRETTO DI VERONA.

1	Avesa	20	41	50	21	31	2354	5	Cà di David	12	20	32	10	21	1851
2	Bosco Chiesanuova	21	55	67	27	32	3175	6	Castel d'Azzano	7	17	17	7	3	1059
3	Bussolengo	38	64	51	40	30	3237	7	Cerro Veronese	3	21	11	13	7	894
4	Buttapietra	19	30	32	18	10	1500	8	Erbezzo	5	15	12	10	4	1094

TAVOLA I. — MOVIMENTO PER COMUNI.

Anno 1883.

Vicenza.

CIRCONDARI E DISTRETTI — COMUNI	MATRIMONI	NATI		MORTI		POPOLAZIONE 31 dicembre 1883	CIRCONDARI E DISTRETTI — COMUNI	MATRIMONI	NATI		MORTI		POPOLAZIONE 31 dicembre 1883
		Maschi	Femmine	Maschi	Femmine				Maschi	Femmine			
9 Grezzana	37	78	82	53	51	4527	19 San Martino Buonal- bergo	17	27	37	22	15	1983
10 Lavagno	13	44	40	31	24	2307	20 San Massimo all'Adige	10	51	53	16	14	2937
11 Marcellise	13	20	24	13	10	1458	21 San Michele Extra. . .	40	87	79	70	54	4827
12 Mizzole	12	26	25	14	17	1817	22 Santa Maria in Stelle	10	28	27	20	14	1282
13 Montorio Veronese. .	19	35	42	28	33	2957	23 Sona	22	66	65	39	33	3612
14 Parona all'Adige. . .	9	39	42	29	19	2008	24 Verona	451	935	893	1014	871	68838
15 Pastrengo	11	22	14	16	7	1348	25 Zevio	52	87	92	61	80	6148
16 Quinto di Valpantena.	10	32	23	15	12	1695							
17 Quinzano Veronese. .	20	42	29	18	19	1975	TOTALE	899	1990	1927	1664	1460	129704
18 S. Giovanni Lupatoto.	28	108	88	59	49	4821							

DISTRETTO DI VILLAFRANCA DI VERONA.

1 Mozzecane	21	26	35	14	17	2033	5 Valeggio sul Mincio.	35	85	73	44	59	5509
2 Nogarele di Rocca. .	17	29	33	17	17	1549	6 Villafranca di Verona.	66	153	138	87	91	8967
3 Povegliano Veronese.	12	40	47	33	20	2187							
4 Sommacampagna. . .	37	56	68	30	25	3217	TOTALE	188	389	394	225	229	23462

PROVINCIA DI VICENZA.

DISTRETTO DI ARZIGNANO.

1 Altissimo	15	53	32	21	15	2280	7 San Giovanni Ilarione	25	85	67	36	29	4040
2 Arzignano.	56	175	181	126	111	8856	8 San Pietro Mussolino.	5	19	11	4	9	797
3 Chiampo.	28	80	56	42	43	4003	9 Zermeghedo.	3	10	14	4	7	622
4 Crespadoro.	18	46	61	27	37	2416							
5 Montorso Vicentino. .	10	36	44	19	17	2040	TOTALE	177	517	489	295	282	26168
6 Nogarele Vicentino. .	17	13	23	16	14	1114							

DISTRETTO DI ASIAGO.

1 Asiago.	28	107	111	60	67	5717	6 Roana.	32	116	78	59	51	4569
2 Bnogo.	8	48	58	46	51	3165	7 Rotzo.	24	45	45	25	19	2391
3 Foza	6	19	18	8	12	1063							
4 Gallio.	15	43	46	20	16	1938	TOTALE	144	489	443	279	276	23585
5 Lusiaana.	31	111	87	61	60	4742							

DISTRETTO DI BARBARANO.

1 Albettono	9	32	28	18	15	2039	8 Sossano	21	40	45	45	35	2851
2 Barbarano.	15	36	38	23	19	2322	9 Villaga	26	40	45	22	20	2166
3 Castagnero.	4	32	32	11	16	1670	10 Zovenedo.	7	18	14	8	10	828
4 Grancona	17	41	39	36	22	1725							
5 Mossano.	15	40	21	14	6	1594	TOTALE	133	345	329	229	182	18276
6 Nanto.	10	29	35	18	18	1641							
7 San Germano dei Be- rici.	9	37	32	34	21	1440							

DISTRETTO DI BASSANO.

1 Bassano.	92	242	254	198	160	14744	5 Cisono	19	47	56	20	24	2409
2 Campolongo sul Brenta	7	23	27	9	12	927	6 Mussolente.	21	61	52	36	34	2694
3 Cartigliano.	12	22	40	17	23	1796	7 Pove	6	30	30	27	23	1557
4 Cassola	14	46	43	43	29	1998	8 Romano d'Ezzelino .	27	70	46	32	41	2956

TAVOLA I. — MOVIMENTO PER COMUNI.

Anno 1883.

Vicenza.

CIRCONDARI E DISTRETTI — COMUNI	MATRIMONI	NATI		MORTI		POPOLAZIONE 31 dicembre 1883	CIRCONDARI E DISTRETTI — COMUNI	MATRIMONI	NATI		MORTI		POPOLAZIONE 31 dicembre 1883
		Maschi	Femmine	Maschi	Femmine				Maschi	Femmine			
		9 Rosà	41	105	114				75	63	5243	14 Valrovina	
10 Rossano Veneto	23	65	63	49	42	3382	15 Valstagna	30	92	87	60	44	4103
11 San Nazario	18	60	44	25	27	2921							
12 Solagna	18	56	35	24	30	1768							
13 Tezze	32	79	92	44	49	3700							
							TOTALE	364	1022	1009	681	624	51335

DISTRETTO DI LONIGO.

1 Agugliaro	5	29	26	14	11	1315	7 Noveanta Vicentina	43	97	80	91	100	5536
2 Alonte	6	22	24	8	9	942	8 Orgiano	22	65	62	48	38	3635
3 Campiglia dei Berici	10	40	21	27	15	1764	9 Pojana Maggiore	23	53	70	43	40	3493
4 Gambellara	23	53	63	47	60	3016	10 Sarego	31	51	50	35	38	2917
5 Lonigo	69	172	146	123	104	10126							
6 Montebello Vicentino	30	88	84	42	53	4501							
							TOTALE	262	670	626	478	468	37245

DISTRETTO DI MAROSTICA.

1 Breganze	23	70	92	32	38	4147	9 Nove	9	53	35	31	19	2111
2 Conco	20	85	85	40	62	3888	10 Pianezze	7	36	21	13	7	1047
3 Crosara	13	85	63	29	42	2931	11 Pozzoleone	6	28	23	22	28	1341
4 Fara Vicentino	12	64	57	45	33	3315	12 Sandrigo	28	65	61	36	41	3915
5 Marostica	43	97	80	56	57	4425	13 Schiavon	13	28	25	20	20	1517
6 Mason Vicentino	20	40	49	10	27	2605	14 Vallonara	20	50	54	32	37	2274
7 Molvena	13	38	32	9	15	1405							
8 Mure	15	51	44	23	20	2225							
							TOTALE	242	790	721	398	446	37146

DISTRETTO DI SCHIO.

1 Arsiero	33	69	55	46	50	3833	10 Santorso	19	53	45	50	33	2411
2 Forni	16	36	26	26	13	1792	11 San Vito di Leguzzano	16	36	27	23	33	1750
3 Laghi	5	17	9	13	9	769	12 Schio	76	210	229	157	157	11505
4 Lastebasse	4	15	10	8	7	570	13 Torrebelticino	25	79	75	47	42	3779
5 Magrè	13	55	46	30	23	2712	14 Tretto	17	49	62	42	47	2754
6 Malo	37	96	90	61	58	5379	15 Valli dei Signori	37	82	80	65	63	5255
7 Monte di Malo	21	64	41	39	39	2796	16 Velo d'Astico	14	46	44	30	31	2195
8 Piovene	12	55	57	30	26	2312							
9 Posina	31	56	52	43	26	3137							
							TOTALE	376	1018	948	710	657	52949

DISTRETTO DI THIENE.

1 Caltrano	15	56	30	31	26	2158	8 Thiene	48	115	118	95	74	6595
2 Calvene	5	23	33	12	17	1308	9 Villaverla	21	40	26	28	24	2200
3 Carrè	21	72	89	34	34	2965	10 Zanè	9	39	29	13	10	1517
4 Cogollo	21	61	46	29	45	2354	11 Zugliano	21	58	54	29	27	3052
5 Lugo di Vicenza	22	64	51	32	23	2613							
6 Marano Vicentino	20	62	52	39	28	2571							
7 Sarcedo	19	58	36	21	15	2206							
							TOTALE	222	654	564	363	323	29539

DISTRETTO DI VALDAGNO.

1 Brogliano	13	34	22	21	20	1748	6 Trissino	29	74	70	72	44	3929
2 Castelgomberto	16	40	57	33	30	3094	7 Valdagno	53	135	129	90	77	7722
3 Cornedo	29	82	88	58	79	4529							
4 Novale	15	47	45	18	14	2217							
5 Recoaro	51	103	127	53	97	5848							
							TOTALE	206	515	538	345	361	29087

TAVOLA I. — MOVIMENTO PER COMUNI.

Anno 1883.

Vicenza.

CIRCONDARI E DISTRETTI — COMUNI	MATRIMONI	NATI		MORTI		POPOLAZIONE 31 dicembre 1883	CIRCONDARI E DISTRETTI — COMUNI	MATRIMONI	NATI		MORTI		POPOLAZIONE 31 dicembre 1883
		Maschi	Femmine	Maschi	Femmine				Maschi	Femmine	Maschi	Femmine	

DISTRETTO DI VICENZA.

1	Altavilla Vicentina.	11	42	40	12	14	2145	14	Isola di Malo	19	87	58	40	25	3954
2	Arcugnano.	26	81	54	52	30	4057	15	Longare.	26	58	56	38	22	2889
3	Bolzano Vicentino.	13	49	52	29	32	2361	16	Montecchio Maggiore.	41	101	109	75	73	5957
4	Brendola	20	77	65	51	46	3604	17	Montecchio Precalcino	22	53	38	25	21	2321
5	Bressanvido.	7	30	45	19	24	1824	18	Montegalda	20	34	49	13	20	2474
6	Caldogno.	29	60	45	28	35	2878	19	Montegalda	7	38	33	26	14	1577
7	Camisano Vicentino.	32	91	78	47	48	4442	20	Monticello Conte Otto	14	37	32	18	21	1736
8	Costabissara.	8	30	29	20	12	1635	21	Quinto Vicentino.	12	38	26	20	19	2013
9	Creazzo.	15	43	27	15	15	1814	22	Sovizzo	10	41	25	18	16	2013
10	Dueville.	27	66	45	27	34	3647	23	Torri di Quartesolo	23	47	52	16	23	2383
11	Gambugliano.	16	39	28	22	19	1843	24	Vicenza.	247	638	574	640	598	39532
12	Grisignano di Zocco	15	41	34	26	20	2007								
13	Grumolo delle Badesse	15	43	45	22	18	2031								
									TOTALE	675	1864	1639	1299	1199	101187

TAVOLA I A. — MOVIMENTO PER COMUNI CAPOL. DI PROVINCIA, DI CIRCOND. O DISTRETTO.
Anno 1883.

Anno 1883.

COMUNI CAPOLUOGHI DI PROVINCIA, DI CIRCONDARIO O DISTRETTO	MATRIMONI	NATI				NATI-MORTI				MORTI								POPOLAZIONE 31 dicembre 1883
		MASCHI		FEMMINE		MASCHI		FEMMINE		MASCHI				FEMMINE				
		Legittimi	Illegittimi ed esposti	Legittime	Illegittime ed esposte	Legittimi	Illegittimi ed esposti	Legittime	Illegittime ed esposte	Celli	Coniugati	Vedovi	Stato civile ignoto	Nubili	Coniugate	Vedove	Stato civile ignoto	
Alessandria	463	1030	52	1028	49	48	2	26	1	564	262	96	2	450	180	165	1	63204
Acqui	103	244	50	218	53	16	..	10	..	90	39	21	..	77	24	31	..	11740
Asti	276	534	43	506	35	31	4	19	3	294	122	52	1	222	111	82	..	33600
Casale Monferrato	235	396	25	389	21	26	3	12	..	270	142	99	5	237	83	106	3	28705
Novi Ligure	88	240	20	205	27	3	3	10	3	103	48	24	..	118	48	45	..	14054
Tortona	114	225	29	230	42	6	1	5	3	104	55	20	..	106	49	39	..	14719
Ancona	398	648	143	650	114	9	9	6	3	537	199	72	2	419	130	138	1	47934
Aquila degli Abruzzi	131	268	68	279	79	13	9	7	2	148	63	31	..	142	40	42	..	18792
Avezzano	61	124	4	110	9	7	1	3	1	63	24	4	1	56	13	17	..	7540
Cittaducale	48	82	5	73	7	1	1	64	17	3	..	50	22	11	..	4144
Solmona	147	324	25	291	31	24	1	16	..	206	54	19	..	182	42	34	..	17762
Arezzo	329	623	40	635	53	23	..	23	1	476	110	50	..	437	117	93	..	39260
Ascoli Piceno	152	237	122	235	134	9	5	12	2	181	57	25	..	198	46	61	..	23536
Fermo	124	303	24	276	19	11	..	5	3	206	56	23	1	181	42	49	..	18488
Avellino	202	400	32	377	41	12	..	8	..	230	75	30	..	196	43	50	..	23388
Ariano di Puglia	152	355	18	320	22	26	..	16	..	145	45	21	..	118	31	42	..	14929
S. Angelo del Lombardi	62	136	13	156	10	8	..	6	..	67	27	6	..	56	16	10	..	7375
Bari delle Puglie	459	1053	83	1049	64	112	9	75	5	608	131	43	..	589	128	97	..	62219
Altamura	170	442	8	398	11	5	..	4	1	221	53	22	..	199	33	47	..	20500
Barletta	342	739	19	787	28	35	4	26	..	412	104	27	..	361	98	74	..	34311
Belluno	111	250	11	257	4	4	1	3	1	108	64	26	2	100	42	45	..	15956
Agordo	17	55	2	38	5	..	1	2	..	30	10	5	..	25	15	8	..	3072
Auronzo	10	56	4	52	4	7	..	3	..	25	11	9	..	17	14	12	..	4249
Feltre	86	206	8	198	4	8	..	11	..	102	48	25	..	82	35	39	..	12809
Fonzaso	21	95	1	90	2	1	..	24	14	8	..	33	16	11	..	4576
Longarone	28	54	3	57	2	13	3	6	..	22	6	14	..	3436
Pieve di Cadore	27	57	7	62	5	23	12	12	..	25	10	8	..	3489
Benevento	196	436	30	396	30	19	..	19	..	181	82	25	1	179	52	54	2	22359
Cerreto Sannita	48	99	5	96	6	6	..	1	..	40	20	17	..	51	13	17	..	5413
S. Bartolommeo in Galdo	79	201	5	195	5	13	..	11	..	75	22	7	..	70	15	15	..	8082
Bergamo	279	605	63	569	56	57	5	36	1	416	211	134	..	392	190	153	..	39119
Glusone	30	86	2	77	39	21	6	..	34	10	10	..	3945
Treviglio	84	261	42	256	33	10	..	10	..	133	40	22	..	129	47	28	..	13629
Bologna	833	1266	367	1300	304	64	38	71	26	1116	456	258	9	880	356	367	2	122887
Imola	246	407	54	417	57	7	1	8	1	281	141	91	..	240	128	112	..	29331
Vergato	37	76	25	59	29	3	75	14	6	..	81	14	7	..	5216
Brescia	401	744	123	703	118	69	15	47	10	808	292	162	..	649	296	229	..	59185
Breno	22	64	4	46	5	28	7	7	..	21	8	8	..	3322
Chiari	80	162	4	154	4	9	1	1	..	109	49	17	..	89	34	28	..	10476
Salò	29	57	6	66	3	3	..	1	1	34	25	10	..	28	15	15	..	4581
Verolanuova	36	86	2	82	..	6	..	2	..	35	17	11	..	21	18	13	..	5174

TAVOLA I A. -- MOVIMENTO PER COMUNI CAPOL. DI PROVINCIA, DI CIRCOND. O DISTRETTO.
Anno 1883.

COMUNI CAPOLUOGHI DI PROVINCIA, DI CIRCONDARIO O DISTRETTO	MATRIMONI	NATI				NATI-MORTI				MORTI								POPOLAZIONE 31 dicembre 1883
		MASCHI		FEMMINE		MASCHI		FEMMINE		MASCHI				FEMMINE				
		Legittimi	Illegittimi ed esposti	Legittime	Illegittime ed esposte	Legittimi	Illegittimi ed esposti	Legittime	Illegittime ed esposte	Celibi	Coniugati	Vedovi	Stato civile ignoto	Nubili	Coniugate	Vedove	Stato civile ignoto	
Cagliari.	244	484	92	488	81	24	7	28	1	379	122	33	31	284	69	99	14	39061
Iglesias.	114	207	10	171	7	13	1	10	1	160	27	11	11	112	24	18	..	12219
Lanusei.	27	54	..	46	4	2	..	3	..	23	11	1	..	16	5	7	..	2771
Oristano.	47	71	23	68	16	60	21	10	..	51	12	23	..	7035
Caltanissetta.	229	592	70	561	63	34	7	22	8	377	83	23	5	343	53	58	1	31238
Piazza Armerina.	149	356	65	296	52	27	5	30	7	156	56	11	..	189	35	45	..	20196
Terranova di Sicilia.	222	355	42	368	37	11	..	7	1	134	58	12	1	153	32	51	..	17722
Campobasso.	162	307	38	273	40	28	2	21	3	178	52	23	11	144	34	36	5	15167
Isernia.	75	167	13	134	15	7	1	11	1	93	32	5	..	89	27	19	..	9118
Larino.	76	146	10	131	10	7	..	67	20	4	..	50	16	18	..	7052
Caserta.	239	463	60	441	51	30	4	29	3	348	114	48	..	230	94	105	..	30898
Gaeta.	132	223	17	204	12	16	1	15	..	120	44	12	1	59	33	28	..	17214
Nola.	90	200	9	178	9	17	..	9	3	71	29	13	..	88	24	28	..	12172
Piedimonte d'Alife.	60	109	6	126	11	4	..	5	2	63	23	12	1	54	24	25	2	7113
Sora.	119	276	6	262	4	141	38	17	..	143	47	32	..	13383
Catania.	914	1793	284	1702	247	93	33	92	23	1211	329	101	21	1173	191	212	6	102117
Acireale.	224	522	32	528	45	19	..	9	..	291	87	21	..	331	52	53	..	39123
Caltagirone.	243	532	182	550	163	28	1	13	1	326	97	25	2	359	52	62	..	35093
Nicosia.	110	284	45	245	50	4	1	1	2	141	36	14	1	160	34	35	..	15879
Catanzaro.	215	439	92	397	114	33	10	31	6	444	107	31	..	429	75	70	..	28799
Cotrone.	77	155	27	140	21	2	1	2	1	137	46	8	1	96	23	31	..	9654
Monteleone di Calabria.	88	207	18	200	17	19	3	8	..	96	33	3	..	101	27	23	..	12366
Nicastro.	116	265	40	267	28	19	..	16	..	177	59	16	..	168	27	52	..	14383
Chieti.	187	324	55	330	46	12	2	8	2	187	65	22	..	209	59	52	..	22119
Lanciano.	141	290	35	305	25	22	..	22	1	156	46	30	..	156	54	31	..	17462
Vasto.	141	312	11	287	10	19	..	25	..	131	32	19	..	98	21	31	1	14352
Como.	170	392	46	348	40	22	4	18	7	224	138	44	..	196	81	82	..	25541
Lecco.	51	125	7	122	2	4	..	8	..	46	31	17	..	50	19	33	..	8180
Varese.	98	256	3	245	5	17	..	10	..	99	64	12	..	85	46	34	..	14195
Cosenza.	157	269	60	222	60	414	66	24	..	517	34	45	..	15657
Castrovillari.	93	158	11	159	11	15	1	9	2	64	29	9	..	67	18	24	2	10647
Paola.	91	123	25	121	30	7	3	4	4	50	22	10	..	55	27	28	1	8735
Rossano.	166	279	52	258	64	22	..	9	..	179	81	18	..	182	32	46	1	18340
Cremona.	229	394	70	357	64	20	4	22	1	406	280	140	7	279	250	191	1	30652
Casalmaggiore.	125	250	7	234	4	9	..	14	..	146	60	40	..	128	37	40	..	15818
Crema.	51	129	14	108	11	16	..	10	..	93	60	26	..	73	50	41	..	8938
Cuneo.	163	390	32	397	42	31	4	13	1	291	87	38	2	264	87	60	..	24955
Alba.	89	190	13	176	13	13	..	11	2	156	40	22	..	131	29	26	..	12317
Mondovi.	104	250	12	266	21	19	6	19	9	147	53	34	1	140	36	49	..	18133
Saluzzo.	97	221	14	183	10	5	..	2	..	128	58	23	1	122	38	47	..	15693

TAVOLA I A. — MOVIMENTO PER COMUNI CAPOL. DI PROVINCIA, DI CIRCOND. O DISTRETTO.

Anno 1883.

Anno 1883.

COMUNI CAPOLUOGHI DI PROVINCIA, DI CIRCONDARIO O DISTRETTO	MATRIMONI	NATI				NATI-MORTI				MORTI								POPOLAZIONE 31 dicembre 1883
		MASCHI		FEMMINE		MASCHI		FEMMINE		MASCHI				FEMMINE				
		Legittimi	Illegittimi ed esposti	Legittime	Illegittime ed esposte	Legittimi	Illegittimi ed esposti	Legittime	Illegittime ed esposte	Celibi	Coniugati	Vedovi	Stato civile ignoto	Nabili	Coniugate	Vedove	Stato civile ignoto	
Ferrara	439	999	414	938	347	53	39	31	16	1063	281	150	..	955	218	217	..	75766
Cento	120	286	40	276	52	7	..	6	1	218	70	30	..	192	60	51	..	19775
Comacchio	56	113	91	103	84	10	8	5	4	71	26	10	1	76	29	25	..	10252
Firenze	1333	1992	369	1924	374	81	31	81	25	1360	784	367	16	1306	710	568	5	168052
Pistoia	468	928	73	889	76	53	9	44	5	487	206	94	..	495	168	155	..	52102
Rocca S. Casciano	27	67	12	62	9	1	1	4	2	35	15	4	..	32	15	8	..	4069
S. Miniato	112	316	12	272	11	15	2	8	1	139	45	33	..	113	33	43	..	17069
Foggia	325	671	53	671	59	47	9	29	2	454	104	37	..	390	93	88	1	40784
Bovino	73	199	1	161	1	17	1	15	..	81	17	7	..	70	15	28	..	7836
S. Severo	220	440	50	427	37	6	1	3	..	243	77	22	1	241	58	63	..	20680
Forlì	293	563	114	561	111	21	7	22	7	417	117	70	..	393	97	98	..	41320
Cesena	170	521	304	493	282	19	7	12	10	363	105	57	1	369	98	79	..	38960
Rimini	227	610	198	561	222	14	6	8	..	437	117	60	..	404	84	92	..	37645
Genova	1202	2423	282	2275	289	130	32	109	21	1443	669	279	..	1382	498	498	..	180859
Albenga	31	65	4	39	4	3	3	1	2	59	28	16	1	40	12	16	..	4702
Chiavari	77	162	10	153	7	6	..	2	..	77	29	16	..	100	33	28	..	12018
Savona	195	511	30	499	33	25	3	11	3	274	82	45	2	236	84	59	..	30255
Spezia	234	557	56	542	53	33	5	23	4	246	85	42	..	214	85	66	..	31504
Girgenti	199	359	73	348	77	34	7	23	6	182	54	10	..	166	43	61	..	21908
Bivona	30	101	9	102	8	4	1	54	7	1	..	51	8	10	..	4807
Sciacca	178	407	25	360	30	8	?	9	2	124	54	15	..	149	43	41	..	22918
Grosseto	66	62	23	56	17	12	1	6	1	116	28	16	3	50	17	14	..	7252
Lecce	177	361	63	392	51	26	3	16	10	212	85	29	..	189	52	60	..	26286
Brindisi	140	287	42	281	26	16	3	21	1	152	52	25	4	144	36	25	..	17049
Gallipoli	91	200	15	166	14	2	2	13	2	64	25	10	..	73	19	23	..	10870
Taranto	315	749	67	720	65	31	4	26	4	361	119	39	..	347	101	79	2	34471
Livorno	814	1241	162	1223	144	44	5	37	6	662	292	167	36	632	282	279	..	98677
Portoferraio	57	67	2	60	2	5	..	2	..	36	15	10	..	21	11	13	..	5667
Lucca	538	957	76	944	65	32	4	16	4	514	219	120	..	461	201	186	..	68583
Macerata	163	345	23	307	30	21	2	13	2	175	66	26	..	159	59	53	1	20560
Camerino	97	147	24	126	45	15	3	7	2	91	38	16	..	83	44	27	..	11774
Mantova	184	282	86	289	97	14	10	13	8	299	170	82	..	232	120	141	..	27370
Asola	50	119	4	96	2	13	1	4	..	44	16	6	..	34	20	15	..	6301
Bozzolo	39	62	3	59	2	5	..	3	..	26	13	9	..	31	10	10	..	4362
Canneto sull'Oglio	32	66	6	48	5	3	..	4	..	21	13	5	..	18	8	6	..	3706
Castiglione delle Stiviere	39	72	4	62	5	5	1	8	..	34	13	11	..	37	22	18	..	5277
Gonzaga	54	121	15	111	4	13	..	8	..	55	15	9	..	44	15	15	..	7652
Ostiglia	50	114	10	107	2	11	..	7	..	48	14	14	..	60	10	19	..	7131
Revere	22	64	3	50	3	2	1	1	1	16	10	7	..	17	8	8	..	3872
Sermide	58	160	11	142	7	4	..	8	..	56	21	5	..	56	11	13	..	7155
Viadana	109	234	11	231	9	5	2	6	..	159	50	21	..	138	57	36	..	15914
Volta Mantovana	35	53	..	32	2	7	..	4	..	21	15	10	..	14	16	9	..	4223

TAVOLA I A. -- MOVIMENTO PER COMUNI CAPOL. DI PROVINCIA, DI CIRCOND. O DISTRETTO.

Anno 1883.

Anno 1883.

COMUNI CAPOLUOGHI DI PROVINCIA, DI CIRCONDARIO O DISTRETTO	MATRIMONI	NATI				NATI-MORTI				MORTI								POPOLAZIONE 31 dicembre 1883
		MASCHI		FEMMINE		MASCHI		FEMMINE		MASCHI				FEMMINE				
		Legittimi	Illegittimi ed esposti	Legittime	Illegittime ed esposte	Legittimi	Illegittimi ed esposti	Legittime	Illegittime ed esposte	Celibi	Coniugati	Vedovi	Stato civile ignoto	Nubili	Coniugate	Vedove	Stato civile ignoto	
Massa e Carrara	138	302	157	256	168	2	1	3	3	242	55	38	..	237	57	43	..	20214
Castelnuovo di Garfagn.	34	84	18	47	25	1	..	3	..	28	16	11	..	28	16	21	..	4837
Pontremoli	86	250	36	236	23	20	3	8	..	105	39	25	..	90	44	41	..	12876
Messina	1007	2179	388	2046	339	34	11	46	19	1243	293	159	2	1117	275	246	4	129452
Castoreale	74	128	6	130	1	2	79	27	7	..	79	21	21	..	8912
Mistretta	115	219	19	188	22	34	3	12	2	104	44	14	1	89	33	40	..	12756
Patti	72	168	18	162	19	12	2	7	2	107	20	12	..	99	20	32	2	9580
Milano	2617	5016	624	4789	601	165	33	137	23	3185	1616	614	11	2797	1193	1002	7	323568
Abbiategrosso	73	184	2	185	3	10	1	12	1	111	41	27	5	88	28	43	6	10604
Gallarate	65	156	4	185	1	..	1	2	..	65	22	20	..	56	23	29	..	8628
Lodi	185	420	22	371	23	21	1	10	1	238	127	70	..	219	82	94	..	25741
Monza	247	580	10	574	15	30	1	17	1	251	109	52	..	280	78	62	..	28640
Modena	492	810	97	774	73	41	9	26	7	565	199	119	4	470	184	159	1	58087
Mirandola	93	224	26	222	36	9	1	14	1	127	38	19	..	100	24	38	..	12876
Pavullo nel Frignano	59	228	15	198	6	99	14	26	..	84	39	17	..	10386
Napoli	4133	7481	747	6996	716	545	71	436	65	5176	1974	859	91	4659	1532	1568	39	495788
Casoria	96	186	..	193	..	2	..	1	..	72	39	12	..	78	26	25	..	10031
Castellammare di Stabia	270	575	16	567	14	57	..	38	..	374	102	40	..	349	77	61	..	33825
Pozzuoli	185	270	10	283	8	12	1	13	..	146	67	14	1	120	26	37	..	17654
Novara	221	531	142	518	122	10	5	7	4	444	252	110	..	355	176	163	..	32893
Biella	88	257	22	248	23	7	3	6	..	148	47	29	1	121	39	47	..	14997
Domodossola (Ossola)	18	47	5	42	5	3	..	1	..	22	16	3	..	19	8	8	..	3616
Pallanza	32	55	4	52	3	5	..	2	..	31	30	4	..	24	16	3	..	4266
Varallo	20	42	5	41	5	4	1	4	..	23	16	4	..	30	7	7	..	3196
Vercelli	183	445	33	394	29	16	3	15	2	248	160	94	..	232	135	109	..	28876
Padova	366	1017	222	938	214	52	16	39	15	787	268	124	8	659	193	211	..	72545
Campo S. Pietro	22	72	4	61	1	31	8	13	3	22	7	10	1	3754
Cittadella	60	203	8	169	11	6	111	50	27	..	81	39	41	..	9231
Conselve	22	77	10	83	3	4	2	2	..	34	13	8	..	28	7	12	..	4971
Este	68	176	23	154	20	7	..	9	2	121	58	24	..	103	28	28	1	10582
Monseice	83	174	13	172	18	18	2	10	4	115	30	14	..	96	32	32	..	10594
Montagnana	70	159	8	147	12	10	2	4	..	64	37	10	..	56	21	22	..	10123
Piove di Sacco	61	134	10	113	4	7	..	4	1	83	47	27	1	69	25	33	..	8533
Palermo	1835	4271	282	4101	309	154	13	151	8	1982	799	252	54	1856	543	506	26	250330
Cefalù	143	226	7	224	13	72	37	12	..	74	28	26	..	14508
Corleone	147	313	22	307	28	18	5	12	6	223	49	13	..	200	24	52	..	16119
Termini Imerese	257	429	13	421	11	2	..	4	..	242	74	12	1	242	45	41	..	23779
Parma	233	464	172	393	144	38	22	18	16	432	243	124	..	324	193	172	..	44687
Borgo S. Donnino	99	166	13	162	9	8	..	9	1	143	66	71	1	101	48	66	..	10759
Borgotaro	64	155	4	134	2	1	..	1	..	68	15	16	..	50	29	12	..	7551
Pavia	219	471	60	413	73	29	4	23	10	392	213	97	..	308	158	121	1	33534
Bobbio	31	65	..	58	7	2	..	2	..	28	29	11	..	27	15	5	..	4605
Mortara	74	129	1	140	2	1	..	1	..	78	20	13	..	66	16	11	..	8174
Voghera	106	217	28	214	25	14	1	10	1	154	81	40	3	155	65	60	1	16380

TAVOLA I A. -- MOVIMENTO PER COMUNI CAPOL. DI PROVINCIA, DI CIRCOND. O DISTRETTO.
Anno 1883. **Anno 1883.**

COMUNI CAPOLUOGHI DI PROVINCIA, DI CIRCONDARIO O DISTRETTO	MATRIMONI	NATI				NATI-MORTI				MORTI								POPOLAZIONE 31 dicembre 1883
		MASCHI		FEMMINE		MASCHI		FEMMINE		MASCHI				FEMMINE				
		Legittimi	Illegittimi ed esposti	Legittime	Illegittime ed esposte	Legittimi	Illegittimi ed esposti	Legittime	Illegittime ed esposte	Celibi	Coniugati	Vedovi	Stato civile ignoto	Nubili	Coniugate	Vedove	Stato civile ignoto	
Perugia	435	734	109	728	116	52	9	33	7	438	174	92	..	421	138	111	..	51853
Foligno.	216	360	84	270	85	18	5	15	4	203	63	44	1	197	72	49	..	23057
Orvieto.	119	231	79	233	71	8	6	10	1	149	51	19	..	147	51	35	..	16235
Rieti.	156	270	46	246	37	6	1	7	..	150	69	30	..	142	41	43	..	17109
Spoletto.	147	222	118	223	160	9	2	5	1	234	57	40	..	174	57	59	..	21579
Terni.	136	237	63	204	57	21	5	13	4	202	58	37	1	157	44	48	..	15958
Pesaro	159	307	76	305	84	12	..	9	2	275	112	51	1	211	69	67	..	20944
Urbino.	110	279	35	244	34	14	2	6	1	183	56	16	..	155	43	34	..	16961
Piacenza	213	404	86	407	99	36	12	14	3	402	224	99	8	309	172	134	4	34290
Fiorenzuola d'Arda.	49	111	3	123	6	8	..	9	..	46	19	12	..	42	19	18	..	6697
Pisa	421	771	81	803	61	33	6	38	6	515	164	87	6	426	170	151	..	54130
Volterra.	106	188	25	177	28	24	3	6	2	106	34	28	1	86	37	33	..	14180
Porto Maurizio	52	88	4	69	4	5	..	2	..	50	30	12	..	53	29	29	..	6822
San Remo.	121	231	32	219	24	19	..	12	2	167	45	33	..	114	52	44	..	16126
Potenza	134	300	34	263	44	23	..	29	..	179	59	20	4	183	48	48	..	20557
Lagonegro.	27	74	1	65	1	27	9	9	..	26	8	10	1	4097
Matera.	143	381	12	357	11	36	..	40	1	253	33	9	..	232	29	24	1	15823
Melfi.	118	264	14	236	15	21	..	19	..	138	46	7	..	114	39	34	..	13108
Ravenna	434	785	179	718	194	22	2	23	4	498	177	86	..	397	140	154	..	61303
Faenza.	217	451	47	408	34	6	2	6	2	289	127	60	..	262	105	111	..	36196
Lugo.	173	400	73	344	52	23	3	15	3	212	82	50	..	179	80	71	..	26136
Reggio di Calabria	326	689	82	624	106	59	10	40	9	397	133	29	..	356	89	93	..	40058
Gerace.	68	178	20	137	19	3	..	1	..	77	29	8	..	93	17	12	1	9714
Palmi.	109	205	19	180	18	22	4	17	4	93	41	8	..	119	20	36	1	11276
Reggio nell'Emilia	392	800	85	727	84	9	..	6	..	484	212	113	3	442	161	156	1	50835
Guastalla.	69	148	12	149	8	3	2	2	2	82	32	23	..	68	27	21	..	10487
Roma	2462	3549	915	3477	875	215	86	205	50	2928	1198	474	49	2236	797	820	8	301370
Civitavecchia.	79	136	16	143	17	6	..	6	5	117	60	20	2	82	22	26	..	11973
Frosinone.	65	119	42	118	45	10	2	10	10	79	22	9	..	81	12	23	..	10006
Velletri.	98	251	23	204	37	18	..	13	1	100	61	30	..	100	35	45	..	16682
Viterbo.	122	282	35	265	32	9	..	2	..	242	54	27	..	216	38	41	..	19648
Rovigo	71	157	17	162	22	11	2	8	2	126	53	26	2	105	31	48	..	11376
Adria.	91	271	51	274	60	11	3	12	2	228	72	37	..	202	47	56	..	15904
Ariano nel Polesine.	32	96	19	77	26	2	1	2	2	67	19	10	..	45	10	11	..	5550
Badia Polesine.	43	101	11	109	9	3	1	2	..	90	29	14	..	78	24	19	..	6375
Lendinara.	48	134	1	146	3	8	2	4	..	82	36	12	..	66	21	25	..	7299
Massa Superiore.	27	70	6	77	5	1	1	1	1	49	14	10	..	36	10	11	..	4151
Occhiobello.	18	81	13	68	13	37	15	3	..	43	10	17	..	4435
Polesella.	29	70	6	67	5	1	..	30	8	8	..	29	3	7	..	3872

TAVOLA I A. — MOVIMENTO PER COMUNI CAPOL. DI PROVINCIA, DI CIRCOND. O DISTRETTO.
Anno 1883. Anno 1883.

COMUNI CAPOLUOGHI DI PROVINCIA, DI CIRCONDARIO O DISTRETTO	MATEMONTI	NATI				NATI-MORTI				MORTI								POPOLAZIONE 31 dicembre 1883
		MASCHI		FEMMINE		MASCHI		FEMMINE		MASCHI				FEMMINE				
		Legittimi	Illegittimi ed esposti	Legittime	Illegittime ed esposte	Legittimi	Illegittimi ed esposti	Legittime	Illegittime ed esposte	Celibi	Coniugati	Vedovi	Stato civile ignoto	Nubili	Coniugate	Vedove	Stato civile ignoto	
Salerno	264	582	289	524	350	49	4	35	7	427	95	48	3	456	69	76	..	32365
Campagna	103	172	9	150	12	4	..	7	1	68	31	12	..	93	23	19	..	9263
Sala Consilina	64	116	1	123	4	10	..	9	..	53	15	5	..	42	23	13	..	6305
Vallo della Lucania	36	63	..	75	2	25	9	9	..	27	8	16	..	5044
Sassari	287	602	25	565	32	31	3	23	2	233	81	35	3	207	65	87	..	37340
Alghero	46	165	45	147	34	3	3	7	..	103	35	12	..	79	22	25	..	10423
Nuoro	36	102	20	84	16	3	1	6	1	45	12	11	..	31	15	12	..	6388
Ozieri	58	123	2	127	10	9	1	3	2	60	23	10	..	54	14	23	..	8763
Tempio Pausania	83	122	12	104	6	3	..	1	..	104	25	13	1	100	28	19	..	11239
Siena	148	236	74	261	79	16	12	10	5	270	153	75	..	226	128	137	..	24546
Montepulciano	137	260	19	239	17	14	..	15	2	123	39	24	..	119	37	44	..	13587
Siracusa	228	414	71	430	70	18	..	8	..	269	76	29	..	227	46	59	..	24092
Modica	304	571	110	563	107	3	..	6	1	394	98	50	..	379	68	59	..	42212
Noto	174	244	76	238	77	2	..	3	..	170	66	12	..	187	29	37	..	18518
Sondrio	30	112	5	86	5	4	..	1	..	38	22	14	..	38	18	20	..	7115
Teramo	159	282	102	293	93	15	..	20	..	156	53	34	..	146	51	53	..	20744
Penne	78	169	19	159	28	8	..	13	..	109	21	13	..	84	27	16	..	9539
Torino	1948	3417	527	3309	448	242	50	170	39	2134	1005	408	89	2019	852	717	100	253559
Aosta	31	69	17	75	17	4	2	1	2	75	27	17	3	82	21	25	..	7317
Ivrea	56	154	10	124	15	1	..	2	..	92	45	12	1	53	23	22	..	10464
Pinerolo	124	200	25	233	18	10	..	10	..	106	70	28	..	104	46	38	..	17151
Susa	18	46	29	58	31	2	..	4	1	28	11	10	..	38	10	8	..	4526
Trapani	402	794	41	798	43	47	3	24	3	281	115	29	..	246	61	100	..	39928
Alcamo	230	594	12	627	2	302	61	10	..	268	45	60	..	38839
Mazzara del Vallo	120	326	20	293	18	12	2	11	2	106	45	10	..	120	38	27	..	14080
Treviso	199	373	61	389	60	6	7	13	6	266	153	93	2	225	95	96	1	31152
Asolo	55	103	5	106	8	2	49	11	12	..	45	23	17	..	5954
Castelfranco Veneto	81	224	8	205	7	6	..	6	..	89	38	18	..	82	26	23	..	12950
Conegliano	56	129	15	119	14	6	1	3	..	62	31	13	..	36	24	23	..	9178
Montebelluna	61	140	19	148	15	9	2	11	2	52	15	11	..	58	15	19	..	9157
Oderzo	44	103	5	95	..	3	..	1	..	44	18	7	..	50	12	13	..	6819
Valdobbiadene	36	85	7	60	2	4	..	4	..	27	14	13	..	26	17	14	..	5216
Vittorio	104	261	7	255	9	10	..	5	..	127	44	21	..	98	50	37	..	16550
Udine	210	396	108	367	83	5	2	13	4	332	156	56	..	278	85	114	..	31875
Ampezzo	16	26	6	19	7	1	2	1	1	8	7	2	..	12	4	1	..	2041
Cividale del Friuli	58	122	21	109	14	7	2	7	..	62	27	9	1	47	16	24	..	8351
Codroipo	36	77	2	82	2	1	..	1	..	32	13	8	..	23	10	11	..	4917
Gemona	43	124	13	118	10	53	15	10	..	55	22	17	..	7834
Latisana	44	105	..	93	6	3	..	1	..	53	17	8	..	45	8	16	..	5154
Maniago	34	81	5	89	5	2	28	21	13	..	37	10	14	..	4898
Moggio Udinese	27	38	1	46	4	1	20	9	2	..	21	6	7	..	3664
Palmanova	27	51	13	37	9	2	3	2	2	20	13	10	..	43	33	23	..	4469
Pordenone	57	171	7	155	3	7	1	14	..	79	31	14	..	63	30	21	..	9978
Sacile	26	62	2	84	3	2	..	3	..	32	22	3	..	24	8	14	..	5479
S. Daniele del Friuli	31	88	4	68	8	7	2	4	1	42	23	9	..	29	16	18	..	5699
S. Pietro al Natosone	23	50	3	44	5	1	..	1	..	25	10	4	..	25	8	4	..	3021
S. Vito al Tagliamento	64	120	4	125	6	4	..	4	..	54	35	16	2	55	23	16	..	8946
Spilimbergo	27	85	3	74	2	4	..	4	..	44	22	3	1	48	22	15	..	5040
Tarcenno	13	60	13	43	13	1	1	26	6	4	..	30	12	3	..	3805
Tolmezzo	30	62	5	68	1	26	12	8	..	23	11	12	..	4408

TAVOLA I A. — MOVIMENTO PER COMUNI CAPOL. DI PROVINCIA, DI CIRCOND. O DISTRETTO.

Anno 1883.

Anno 1883.

COMUNI CAPOLUOGHI DI PROVINCIA, DI CIRCONDARIO O DISTRETTO	MATRIMONI	NATI				NATI-MORTI				MORTI								POPOLAZIONE 31 dicembre 1883
		MASCHI		FEMMINE		MASCHI		FEMMINE		MASCHI				FEMMINE				
		Legittimi	Illegittimi ed esposti	Legittime	Illegittime ed esposte	Legittimi	Illegittimi ed esposti	Legittime	Illegittime ed esposte	Celibi	Coniugati	Vedovi	Stato civile ignoto	Nubili	Coniugate	Vedove	Stato civile ignoto	
Venezia.	907	1570	324	1585	294	80	24	65	21	1116	551	222	7	1066	388	419	4	134480
Chioggia	195	498	30	490	18	14	1	10	3	241	88	43	..	234	82	83	..	28512
Dolo	54	103	6	86	10	4	1	1	..	42	25	14	..	37	26	14	..	6416
Mestre	73	174	12	168	8	11	1	2	1	90	30	15	..	84	26	24	..	10203
Mirano	64	151	4	151	3	4	..	7	1	54	15	7	..	43	17	13	..	8265
Portogruaro	48	157	19	138	12	3	3	..	7	77	31	14	..	74	28	26	..	9516
S. Donà di Piave	64	158	23	159	21	5	..	6	..	94	15	14	..	71	14	22	..	8791
Verona.	451	770	165	744	149	49	19	38	13	596	294	124	..	462	182	226	1	68838
Bardolino	17	27	1	44	5	..	13	6	3	..	9	5	6	..	2610
Caprino Veronese	33	87	2	74	6	3	2	6	..	31	16	11	..	20	14	9	..	6059
Cologna Veneta	57	117	7	105	2	1	..	3	1	64	31	17	..	5	20	17	2	7907
Isola della Scala	54	114	4	97	3	35	26	12	..	39	12	12	..	6138
Legnago	103	209	9	220	9	16	..	9	..	99	52	21	..	86	32	52	..	74460
S. Bonifacio	34	88	2	111	..	4	2	7	..	62	22	7	..	48	8	17	..	6317
Sanguinetto	19	38	3	38	1	1	2	6	1	14	6	16	6	3	..	2973
S. Pietro Incariano	15	57	1	44	1	2	1	2	..	17	8	1	..	27	7	5	..	2704
Tregnago	27	56	3	69	2	36	17	14	..	24	25	16	..	3155
Villafranca di Verona	66	152	1	136	2	3	..	1	..	47	28	12	..	48	16	27	..	8967
Vicenza.	247	563	75	517	57	13	5	23	6	376	175	89	..	322	130	146	..	39532
Arzignano	56	168	7	175	6	6	1	5	..	88	23	15	..	76	21	14	..	8856
Asiago	28	104	3	109	2	2	34	13	13	..	42	11	14	..	5717
Barbarano	15	35	1	37	1	11	11	1	..	10	7	2	..	2322
Bassano	92	224	19	234	20	20	1	19	1	115	53	30	..	85	36	39	..	14744
Lonigo	69	168	4	144	2	5	..	3	1	86	25	12	..	71	13	20	..	10126
Marostica	43	95	2	76	4	7	..	1	..	35	13	8	..	29	14	13	1	4425
Schio	76	196	14	217	12	8	..	3	1	106	32	19	..	92	35	30	..	11505
Thiene	48	114	1	116	2	5	..	2	..	58	27	14	1	45	16	13	..	6595
Valdagno	53	131	4	124	5	3	1	2	..	54	24	12	..	42	17	18	..	7722

RIASSUNTO GENERALE.

Comuni Capoluoghi di Provincia	34419	64899	10197	62297	9769	3403	761	2749	574	43963	17697	7673	495	38853	13554	13025	237	4541962
Comuni Capoluoghi di Circondario o Distretto	19511	43016	4465	40805	4346	1939	228	1484	201	23346	8478	3896	70	21363	6665	6475	30	2615856
COMPLESSO	53930	107915	14662	103102	14115	5342	989	4233	775	67309	26175	11569	565	60216	20219	19500	267	7157818

TAVOLA I B. - MOVIMENTO PER PROVINCE.

Anno 1883.

Anno 1883.

PROVINCE	MATRIMONI	NATI				NATI-MORTI				MORTI								POPOLAZIONE 31 dicembre 1883
		MASCHI		FEMMINE		MASCHI		FEMMINE		MASCHI				FEMMINE				
		Legittimi	Illegittimi ed esposti	Legittime	Illegittime ed esposte	Legittimi	Illegittimi ed esposti	Legittime	Illegittime ed esposte	Celibi	Coniugati	Vedovi	Stato civile ignoto	Nubili	Coniugate	Vedove	Stato civile ignoto	
Alessandria.	6083	13211	306	12673	315	430	20	312	16	6229	2622	1307	13	5284	2222	1892	4	744176
Ancona.	2334	4500	645	4453	600	185	33	132	22	3010	911	434	2	2787	718	747	1	271069
Aquila degli Abruzzi	3615	7177	380	6594	398	146	12	98	7	3551	1008	573	2	3244	1074	910	..	361081
Arezzo.	1990	4039	555	3863	528	193	31	139	23	2726	661	394	..	2295	678	541	..	242336
Ascoli Piceno.	1687	3326	584	3050	595	127	23	97	27	1518	509	290	1	1486	528	499	..	213761
Avellino.	3557	8168	219	7860	239	245	5	162	3	4077	1248	494	1	3650	972	1050	..	405410
Bari delle Puglie.	6440	15154	636	14585	561	698	46	540	27	7747	1757	629	1	7412	1489	1340	..	701693
Belluno.	1124	5070	177	2936	176	85	10	71	9	1314	544	296	2	1220	448	425	..	178664
Benevento.	2290	4912	136	4687	142	140	6	124	5	2395	737	350	1	2257	643	648	4	244777
Bergamo.	2975	8059	162	7549	147	574	9	207	7	3722	1113	740	..	3541	1195	970	..	399146
Bologna.	3189	6588	1239	6351	1093	240	74	218	54	3921	1451	776	9	3398	1259	1029	2	463897
Brescia.	3517	8075	357	7364	285	401	30	27	19	3997	1599	928	2	3561	1505	1351	1	476938
Cagliari.	3084	6837	975	6273	861	141	31	129	19	3689	1412	549	52	3170	1047	1129	14	429831
Caltanissetta.	2583	5817	453	5480	406	163	17	126	22	3108	862	163	16	2926	496	611	5	274289
Campobasso.	3674	8146	288	7600	267	236	15	177	10	4123	1105	429	11	3784	1033	972	7	375108
Caserta.	6593	12820	506	12035	492	436	29	348	24	6222	2298	907	28	5624	1788	1835	10	726728
Catania.	4975	10658	781	9047	956	324	45	263	47	6577	1763	482	33	6106	1061	1203	7	574778
Catanzaro.	3593	7861	630	7294	581	139	25	110	9	5267	1623	503	4	4820	1048	1237	3	438875
Chieti.	3342	7278	333	6875	288	264	16	188	17	3339	941	427	..	3157	868	832	1	352800
Como.	4418	10063	143	9339	134	259	15	279	13	4098	1527	793	1	3972	1490	1255	..	526200
Cosenza.	4000	7579	967	7344	919	166	14	108	19	4272	1555	565	5	4124	1068	1320	11	460279
Cremona.	2429	5228	127	4761	117	253	4	224	4	2518	1008	566	13	2073	930	825	2	306825
Cuneo.	4903	11067	283	10508	301	457	14	330	15	6398	2172	1140	11	5811	1996	1664	..	643598
Ferrara.	1415	3352	1435	3266	1291	133	76	94	57	2906	801	385	3	2669	632	588	..	233991
Firenze.	6384	13643	1149	12789	1074	581	80	396	60	6989	2526	1209	20	6555	2468	1851	5	803059
Foggia.	3404	7925	333	7558	293	299	16	217	12	4711	1196	321	4	4124	825	962	4	364947
Forli.	1392	3635	1704	3458	1527	116	58	75	43	2876	685	420	1	2701	630	526	..	253368
Genova.	5379	12336	613	11526	619	503	55	354	35	5907	2423	1155	9	5439	2093	1968	..	772520
Girgenti.	3056	6772	815	6384	794	223	24	166	34	3382	821	241	3	3249	584	729	5	323603
Grosseto.	1039	1964	360	1865	351	75	14	41	12	1453	340	146	6	1108	243	232	1	116567
Lecce.	4914	11417	662	10838	580	343	24	261	29	5583	1748	624	6	5077	1204	1309	3	565179
Livorno.	1007	1522	179	1503	164	65	14	43	13	790	382	204	33	707	337	328	..	123019
Lucca.	2218	4795	348	4511	316	208	20	149	16	2257	782	448	1	2078	760	655	1	289531
Macerata.	2040	4134	487	3720	495	177	42	145	27	2059	700	331	..	1873	623	633	1	244094
Mantova.	2205	4988	356	4612	371	280	29	227	26	2264	936	497	1	2072	838	737	..	301321

TAVOLA I B. — MOVIMENTO PER PROVINCE.

Annó 1883.

Anno 1883.

PROVINCE	MATRIMONI	NATI				NATI-MORTI				MORTI								POPOLAZIONE 31 dicembre 1883
		MASCHI		FEMMINE		MASCHI		FEMMINE		MASCHI				FEMMINE				
		Legittimi	Illegittimi ed esposti	Legittime	Illegittime ed esposte	Legittimi	Illegittimi ed esposti	Legittime	Illegittime ed esposte	Celibi	Coniugati	Vedovi	Stato civile ignoto	Nubili	Coniugate	Vedove	Stato civile ignoto	
Massa e Carrara . . .	1240	2937	605	2721	635	96	19	46	12	1629	457	330	1	1441	490	388	..	173267
Messina.	3973	7976	825	7563	725	258	28	178	35	4641	1258	502	8	4341	1037	1062	7	469581
Milano	9575	22776	736	21617	722	753	40	555	33	11453	3864	1838	20	10273	3339	2703	13	1138062
Modena.	2444	4744	699	4449	661	200	39	139	24	2680	816	515	4	2375	830	653	2	283666
Napoli a).	8703	16772	991	15756	949	1134	90	844	79	10537	3712	1473	376	9326	2968	2884	277	1012306
Novara	5257	12279	390	11586	326	412	29	332	14	5791	2395	1013	7	5417	1890	1773	..	687875
Padova.	2555	7040	441	6480	634	303	32	207	36	3581	1224	620	13	3111	965	944	2	405218
Palermo	5919	13854	868	13231	838	369	31	311	27	7424	1973	618	66	6973	1483	1382	31	718132
Parma	2124	4411	420	3905	399	171	34	148	30	2609	971	582	2	2127	967	742	..	270298
Pavia	3680	8344	160	7971	174	283	10	222	13	4667	1507	743	8	4242	1280	1113	2	478244
Perugia.	4505	8442	2298	7892	2154	353	83	248	70	4730	1529	906	5	4307	1449	1172	..	584462
Pesaro e Urbino . . .	1814	3551	825	3433	835	169	41	101	38	2517	655	321	3	2151	559	550	..	226675
Piacenza.	1795	3618	146	3460	150	221	15	155	5	2198	777	380	8	1883	794	556	4	229060
Pisa	2242	4591	503	4415	441	206	33	160	27	2115	700	451	11	1862	660	600	..	289848
Porto Maurizio . . .	903	1970	141	1853	121	74	5	55	8	1228	434	302	3	1137	453	405	..	133025
Potenza	4764	11000	663	10652	620	377	28	305	21	5678	1693	552	13	5338	1259	1447	5	535728
Ravenna	1444	3068	621	2833	538	103	35	73	16	1841	692	369	..	1599	580	592	..	228655
Reggio di Calabria . .	3193	6622	516	6087	584	222	23	153	22	3746	1298	414	2	3561	839	967	3	378015
Reggio nell'Emilia . .	1822	4094	477	3848	471	167	17	127	16	2343	781	447	4	2103	758	617	1	248663
Roma.	6895	12803	3975	12061	3660	619	240	480	161	8889	3120	1243	65	7324	2234	2287	10	916652
Rovigo.	1525	3978	464	3754	486	143	28	120	28	2566	791	358	3	2262	564	595	..	221206
Salerno.	4701	9651	634	8926	681	417	17	300	15	4932	1635	737	5	4624	1345	1493	2	560402
Sassari	1764	4629	536	4357	454	137	16	87	13	1970	703	297	9	1763	590	652	1	269740
Siena	1775	3403	402	3183	372	146	35	136	28	2076	604	357	..	1835	638	547	..	208872
Siracusa	3250	6668	782	6311	757	127	9	120	6	4069	1154	270	3	3855	664	749	..	350797
Sondrio.	641	1877	75	1789	54	119	..	64	..	903	343	214	2	797	331	328	..	122433
Teramo.	2335	4514	342	4392	324	129	11	98	8	2003	638	322	2	1911	620	549	1	261260
Torino	7610	16536	901	15623	829	750	82	531	67	8959	3380	1684	101	8542	2950	2637	102	1039636
Trapani	2440	5919	320	5499	287	119	14	101	13	2425	738	189	4	2193	556	566	2	294803
Treviso	2596	6582	258	6444	255	191	13	149	14	2754	1013	555	2	2408	833	861	2	385425
Udine	3475	8214	770	7696	703	274	39	251	28	3511	1454	733	5	3164	1210	1252	1	512642
Venezia	2484	5680	643	5468	626	245	42	174	41	3129	1197	532	8	2811	953	925	4	361874
Verona.	2853	6420	269	6134	253	281	35	214	23	2790	1300	595	2	2337	1011	980	5	402154
Vicenza	2801	7495	389	6991	315	247	18	219	13	3260	1159	654	4	2840	1020	957	1	406517

a) Nelle cifre dei morti sono compresi 927 maschi e 971 femmine periti nei Comuni di Barano d'Ischia, Casamicciola Ischia, Lacco Ameno e Serrara Fontana in seguito al terremoto del 28 luglio.

TAVOLA I C. — MOVIMENTO PER COMPARTIMENTI E NEL REGNO.

Anno 1883.

Anno 1883.

COMPARTIMENTI	MATRIMONI	NATI				NATI-MORTI				MORTI								POPOLAZIONE 31 dicembre 1883
		MASCHI		FEMMINE		MASCHI		FEMMINE		MASCHI				FEMMINE				
		Legittimi	Illegittimi ed esposti	Legittime	Illegittime ed esposte	Legittimi	Illegittimi ed esposti	Legittime	Illegittime ed esposte	Celibi	Coniugati	Vedovi	Stato civile ignoto	Nabili	Coniugate	Vedove	Stato civile ignoto	
Piemonte	23853	53093	1880	50390	1771	2049	145	1505	112	27377	10569	5144	132	25054	9058	7966	106	3115285
Liguria	6282	14306	754	13379	740	577	60	409	43	7135	2857	1457	12	6576	2546	2373	...	905545
Lombardia	29440	69360	2096	65002	2004	2822	137	2045	115	33622	11897	6319	47	30531	10908	9282	18	3749169
Veneto	19413	48479	3611	45903	3448	1769	217	1405	192	22905	8682	4343	39	20153	7004	6939	15	2873700
Emilia	15625	33710	6741	31570	6130	1851	348	1029	245	21434	6974	3874	31	18855	6450	5303	9	2213598
Umbria	4505	8442	2298	7892	2154	353	83	248	70	4730	1529	906	5	4307	1449	1172	...	584462
Marche	7875	15601	2541	14656	2525	658	139	475	114	9104	2775	1376	6	8297	2428	2429	2	955599
Toscana	17895	36894	4101	34850	3881	1570	246	1110	191	10035	6452	3629	72	17881	6274	5142	7	2246499
Roma	6895	12803	3975	12061	3660	619	240	480	161	8889	3120	1243	65	7324	2234	2287	10	916652
{ Abruzzi e Mol.	12966	27115	1343	25461	1277	775	54	561	42	13016	3692	1751	15	12096	3595	3263	9	1350249
{ Campania	25844	52323	2486	49264	203	2372	147	1778	126	28163	9630	3961	411	25481	7716	7910	293	2949624
{ Puglie	14758	34496	1631	32981	1434	1340	86	1018	68	18041	4701	1574	11	16613	3518	3611	7	1631819
{ Basilicata	4764	11000	663	10652	620	377	28	305	21	5678	1693	552	13	5338	1259	1447	5	535728
{ Calabrie	10786	22062	2113	20655	2084	527	62	371	50	13285	4456	1482	11	12505	2955	3524	17	1277169
Sicilia	26196	57664	5044	54415	4743	1563	168	1265	184	31626	8569	2465	133	29643	5881	6302	57	3005983
Sardegna	4848	11466	1511	10630	1315	278	47	216	32	5659	2115	846	61	4933	1637	1781	15	699571
REGNO	231945	508614	42788	479761	40289	19000	2207	14220	1766	270699	89711	40922	1064	245587	74912	70731	570	29010652
* Napoletano	69118	146996	8236	139013	7918	5391	377	4033	307	78183	24172	9320	461	72033	19043	19755	331	7744589

TAVOLA II.

MOVIMENTO DELLO STATO CIVILE
PER MESI.

PARTI MULTIPLI SECONDO LA COMBINAZIONE DEI SESSI.

Anno 1883.

MESI	MATRIMONI	NATI								NATI				
		TOTALE DEI NATI	MASCHI				FEMMINE				TOTALE DEI NATI-MORTI	MASCHI		
			TOTALE	Legittimi	Illegittimi	Esposti	TOTALE	Legittime	Illegittime	Esposte		TOTALE	Legittimi	Illegittimi

PROVINCIA

Gennaio	1292	2284	1173	1144	15	14	1111	1083	7	21	67	28	26	2
Febbraio	695	2369	1202	1178	15	9	1167	1140	5	22	80	45	45	..
Marzo	320	2847	1430	1401	8	18	1417	1394	11	12	86	51	48	1
Aprile	1005	2626	1369	1338	13	18	1257	1228	10	19	67	38	38	..
Maggio	403	2246	1161	1131	15	15	1085	1051	8	26	75	47	45	1
Giugno	260	1815	917	894	7	16	898	872	7	19	57	28	24	2
Luglio	198	2243	1165	1137	14	14	1078	1054	12	12	55	29	29	..
Agosto	216	2260	1136	1103	15	18	1124	1094	13	17	53	34	33	..
Settembre	267	2183	1111	1081	10	20	1072	1050	6	16	50	32	32	..
Ottobre	327	2128	1085	1069	6	10	1043	1018	13	12	61	39	37	2
Novembre	721	1813	918	899	10	9	895	871	13	11	53	35	30	5
Dicembre	379	1691	850	833	2	15	841	818	7	16	71	44	43	1
ANNO	6083	26505	13517	13211	130	176	12988	12673	112	203	778	450	430	14

PROVINCIA

Gennaio	192	1005	517	460	40	17	488	430	42	16	44	28	24	3
Febbraio	186	1095	563	497	43	23	532	472	32	28	26	13	8	3
Marzo	103	1065	553	488	45	20	512	455	48	9	33	14	11	2
Aprile	263	909	460	402	40	18	449	388	45	16	20	12	11	1
Maggio	154	803	385	325	45	15	418	368	36	14	35	21	19	2
Giugno	138	674	351	308	32	11	323	293	26	4	38	21	20	1
Luglio	104	790	413	356	41	16	377	330	37	10	29	16	14	2
Agosto	119	768	416	372	32	12	352	316	26	10	27	13	10	3
Settembre	221	811	402	332	54	16	409	350	43	16	29	20	19	..
Ottobre	323	799	411	358	40	13	388	334	42	12	20	12	9	2
Novembre	284	745	375	339	28	8	370	331	29	10	33	23	19	3
Dicembre	247	824	389	353	26	10	435	386	34	15	38	25	21	4
ANNO	2334	10288	5235	4590	466	179	5053	4453	440	160	372	218	185	26

PROVINCIA

Gennaio	255	1205	595	572	18	5	610	578	20	12	20	12	11	..
Febbraio	233	1182	599	564	24	11	583	550	22	11	20	13	12	1
Marzo	162	1695	916	878	24	14	779	732	26	21	34	24	20	2
Aprile	252	1508	790	747	27	16	718	684	19	15	25	16	16	..
Maggio	227	1558	781	737	31	13	777	741	26	10	26	15	13	..
Giugno	290	1212	595	570	14	11	617	575	26	16	19	11	11	..
Luglio	409	1121	600	563	28	9	521	481	20	20	22	15	15	..
Agosto	373	1050	564	539	15	10	486	451	21	14	19	9	9	..
Settembre	405	1015	569	541	19	9	446	419	15	12	22	11	9	..
Ottobre	301	972	489	467	15	7	483	451	13	19	21	11	11	..
Novembre	346	995	517	483	18	16	478	461	10	7	16	9	9	..
Dicembre	362	1036	542	516	12	14	494	471	16	7	19	12	10	..
ANNO	3615	14549	7557	7177	245	135	6992	6594	234	164	263	158	146	3

PROVINCIA

Gennaio	156	735	364	318	29	17	371	338	13	14	28	23	18	3
Febbraio	172	726	368	321	32	15	358	300	87	21	29	14	11	2
Marzo	125	899	441	393	32	16	458	406	32	20	30	17	16	..
Aprile	190	749	385	329	35	21	364	315	27	22	42	28	26	2
Maggio	179	674	340	293	33	14	334	290	28	16	30	21	18	3
Giugno	178	610	353	304	36	13	257	220	18	19	29	17	13	4
Luglio	144	750	377	327	32	18	373	332	31	10	25	11	8	2
Agosto	158	741	369	326	23	20	372	325	31	16	27	16	16	..
Settembre	182	742	384	338	36	10	358	316	29	13	37	13	10	2
Ottobre	162	826	419	382	26	11	407	363	31	13	34	23	22	1
Novembre	196	802	424	385	28	11	378	339	23	16	38	22	17	4
Dicembre	148	731	370	323	33	14	361	319	30	12	37	19	18	1
ANNO	1990	8985	4594	4039	375	180	4391	3863	336	192	386	224	193	24

STATO CIVILE PER MESI.

Provincia.

MORTI				MORTI											Eccedenza		M E S I
F E M M I N E				TOTALE DEI MORTI	M A S C H I					F E M M I N E					dei nati sui morti	dei morti sui nati	
TOTALE	Legittime	Illegittime	Esposte		TOTALE	Celibi	Coniugati	Vedovi	Stato civile ignoto	TOTALE	Nubili	Coniugate	Vedove	Stato civile ignoto			

ALESSANDRIA.

39	37	1	1	1948	1011	632	229	149	1	937	511	219	207	..	336	..	Gennaio
35	35	1785	917	549	252	114	2	868	474	207	187	..	584	..	Febbraio
35	33	2	..	2179	1080	683	255	142	..	1099	582	274	243	..	668	..	Marzo
29	28	1	..	1948	1044	642	279	123	..	904	513	228	162	1	678	..	Aprile
28	25	2	1	1620	848	521	207	120	..	772	436	186	149	1	626	..	Maggio
29	28	1	..	1428	736	430	191	114	1	690	373	177	140	..	389	..	Giugno
26	24	1	1	1622	885	581	196	104	4	737	450	137	130	..	621	..	Luglio
19	18	..	1	1614	831	572	190	69	..	783	515	142	125	1	646	..	Agosto
18	18	1405	778	504	187	87	..	627	409	126	92	..	778	..	Settembre
25	24	1	..	1282	657	388	189	78	2	625	353	142	130	..	846	..	Ottobre
18	15	2	1	1197	589	304	194	91	..	608	303	160	145	..	616	..	Novembre
27	27	1547	795	423	253	116	3	752	365	204	182	1	1 4	..	Dicembre
328	312	11	5	19573	10171	6229	2622	1307	13	9402	5284	2222	1892	4	6932	..	ANNO

DI ANCONA.

16	13	1	2	940	502	341	99	62	..	438	273	66	90	..	65	..	Gennaio
13	12	..	1	816	417	294	82	41	..	399	273	70	56	..	279	..	Febbraio
19	19	1020	470	354	83	32	1	550	364	89	97	..	45	..	Marzo
8	8	786	407	278	85	44	..	379	244	71	64	..	123	..	Aprile
14	12	2	..	581	282	183	67	32	..	299	203	56	40	..	222	..	Maggio
17	13	3	1	452	221	158	46	17	..	231	157	43	30	1	222	..	Giugno
13	10	1	2	632	345	252	64	29	..	287	200	37	50	..	158	..	Luglio
14	12	2	..	714	393	282	76	35	..	321	226	47	48	..	54	..	Agosto
9	6	2	1	671	334	245	63	26	..	340	240	40	60	..	1 7	..	Settembre
8	6	2	..	655	338	235	65	37	1	317	198	64	55	..	144	..	Ottobre
10	9	1	..	623	310	188	76	46	..	313	189	58	66	..	122	..	Novembre
13	12	1	..	717	338	200	105	33	..	379	220	77	82	..	107	..	Dicembre
154	132	15	7	8610	4357	3010	911	434	2	4253	2787	718	747	1	1678	..	ANNO

AQUILA DEGLI ABRUZZI.

8	7	1	..	783	375	248	70	57	..	408	224	90	94	..	4 2	..	Gennaio
7	6	..	1	714	363	228	82	53	..	351	191	74	86	..	468	..	Febbraio
10	9	1	..	892	451	309	83	59	..	441	249	95	97	..	803	..	Marzo
9	9	849	398	249	94	55	..	451	261	113	77	..	659	..	Aprile
11	11	791	388	262	86	46	..	403	219	110	74	..	767	..	Maggio
8	8	746	368	263	77	28	..	378	247	85	46	..	466	..	Giugno
7	7	941	481	365	75	41	..	460	332	82	46	..	180	..	Luglio
10	9	1	..	1221	603	457	94	52	..	618	444	87	87	171	Agosto
11	10	..	1	1038	522	392	95	35	..	516	352	87	77	23	Settembre
10	9	1	..	822	413	271	86	55	1	409	255	87	67	..	15	..	Ottobre
7	7	706	347	227	75	44	1	359	223	72	64	..	289	..	Novembre
7	6	..	1	859	425	280	91	54	..	434	247	92	95	..	177	..	Dicembre
05	98	4	3	10362	5134	3551	1008	573	2	5228	3244	1074	910	..	4581	194	ANNO

DI AREZZO.

5	4	..	1	563	290	199	61	30	..	273	164	60	49	..	172	..	Gennaio
15	14	1	..	520	266	188	45	33	..	254	154	58	42	..	206	..	Febbraio
14	13	664	346	255	58	33	..	318	200	58	60	..	235	..	Marzo
14	11	2	1	694	357	256	63	38	..	337	214	70	53	..	55	..	Aprile
9	8	..	1	592	302	219	53	30	..	290	200	47	43	..	82	..	Maggio
12	10	..	2	551	289	222	46	21	..	262	175	59	28	..	59	..	Giugno
14	12	2	..	607	310	229	53	28	..	297	228	36	33	..	143	..	Luglio
11	9	1	1	717	365	290	40	35	..	352	244	76	32	..	24	..	Agosto
24	17	5	2	637	341	252	58	31	..	296	205	45	46	..	105	..	Settembre
11	11	580	316	222	62	32	..	264	175	48	41	..	246	..	Ottobre
16	13	3	..	519	262	184	43	35	..	257	163	51	43	..	283	..	Novembre
18	17	..	1	651	337	210	79	48	..	314	173	70	71	..	80	..	Dicembre
52	139	14	9	7295	3781	2726	661	394	..	3514	2295	678	541	..	1690	..	ANNO

TAVOLA II. — MOVIMENTO DEL

Anno 1883.

M E S I	MATRIMONI	N A T I								N A T I				
		TOTALE DEI NATI	M A S C H I				F E M M I N E				TOTALE DEI NATI-MORTI	M A S C H I		
			TOTALE	Legittimi	Illegittimi	Esposti	TOTALE	Legittime	Illegittime	Esposte		TOTALE	Legittimi	Illegittimi

PROVINCIA

Gennaio	138	717	367	299	60	8	350	303	39	8	31	18	14	2
Febbraio	176	747	402	349	44	9	345	293	48	4	25	13	12	1
Marzo	104	782	418	359	55	4	364	301	51	12	24	13	11	2
Aprile	194	636	332	285	38	9	304	244	52	8	16	8	7	1
Maggio	114	629	346	289	49	8	283	243	35	5	28	14	12	2
Giugno	100	531	254	222	31	1	277	225	45	7	19	14	13	1
Luglio	64	560	286	229	51	6	274	233	35	6	33	21	17	4
Agosto	84	547	260	219	38	3	287	235	46	6	14	5	3	2
Settembre	126	550	289	246	42	1	261	221	35	5	23	14	14	..
Ottobre	183	610	311	265	42	4	299	244	49	6	18	10	9	2
Novembre	209	641	321	278	40	3	320	267	45	8	21	12	10	2
Dicembre	195	605	324	286	36	2	281	241	34	6	22	8	5	3
ANNO	1687	7555	3910	3326	526	58	3645	3050	514	81	274	150	127	21

PROVINCIA

Gennaio	342	1491	736	723	2	10	755	732	7	16	52	30	30	..
Febbraio	358	1313	690	672	7	11	623	611	7	5	36	24	23	1
Marzo	290	1346	691	664	8	19	655	631	9	15	39	18	18	..
Aprile	296	1324	681	665	9	7	643	625	6	11	39	25	25	..
Maggio	264	1315	673	654	8	11	642	614	7	21	34	20	20	..
Giugno	211	1180	596	580	5	11	584	562	9	13	34	26	25	1
Luglio	177	1346	704	684	9	11	642	613	11	18	25	14	13	..
Agosto	225	1382	699	676	7	16	683	662	11	10	28	20	19	..
Settembre	335	1417	715	704	6	5	702	677	12	13	34	22	22	..
Ottobre	316	1544	766	749	7	10	778	764	4	10	37	24	24	..
Novembre	291	1356	678	658	8	12	678	667	6	5	32	16	16	..
Dicembre	452	1472	758	739	7	12	714	701	6	7	25	11	10	1
ANNO	3557	16486	8387	8168	84	135	8099	7860	95	144	415	250	245	3

PROVINCIA

Gennaio	837	3338	1817	1751	22	44	1521	1473	8	40	171	91	82	2
Febbraio	605	2587	1341	1283	7	51	1246	1195	6	45	90	46	4	..
Marzo	285	2491	1235	1175	16	44	1256	1207	14	35	124	74	70	2
Aprile	683	2545	1290	1235	13	43	1255	1202	8	45	86	45	43	..
Maggio	476	2369	1207	1159	11	37	1162	1112	10	40	91	57	53	4
Giugno	227	2083	1034	1014	17	33	1019	974	8	37	102	64	63	1
Luglio	295	2132	1103	1045	8	50	1029	982	3	41	89	49	48	..
Agosto	556	2360	1218	1175	11	32	1142	1093	9	40	93	58	53	1
Settembre	787	2748	1381	1343	15	23	1367	1314	13	40	90	49	45	2
Ottobre	487	2819	1433	1387	17	29	1383	1345	7	34	108	67	61	3
Novembre	648	2853	1450	1401	14	35	1409	1356	11	32	131	72	69	3
Dicembre	554	2605	1251	1186	28	37	1354	1322	6	25	136	72	67	..
ANNO	6440	30936	15790	15154	179	457	15146	14585	103	458	1511	744	698	18

PROVINCIA

Gennaio	144	458	248	226	21	1	210	197	13	..	15	6	5	1
Febbraio	204	418	199	187	12	..	219	208	11	..	15	4	3	1
Marzo	101	484	242	227	14	1	242	224	18	..	21	14	13	1
Aprile	145	461	237	225	12	..	224	214	10	..	15	9	8	1
Maggio	79	559	288	276	12	..	271	255	16	..	15	9	8	1
Giugno	46	617	303	283	20	..	314	296	18	..	12	9	9	..
Luglio	56	562	281	268	13	..	281	271	10	..	12	7	6	1
Agosto	50	625	308	294	14	..	317	300	17	..	10	4	4	..
Settembre	72	613	326	313	13	..	287	268	19	..	13	8	7	1
Ottobre	57	579	296	286	10	..	283	266	17	..	20	11	9	2
Novembre	85	492	267	250	17	..	225	208	17	..	17	7	7	..
Dicembre	85	491	252	235	17	..	239	229	10	..	10	7	6	1
ANNO	1124	6359	3247	3070	175	2	3112	2936	176	..	175	95	85	10

STATO CIVILE PER MESI.

Province.

MORTI				MORTI										Eccedenza		MESI	
FEMMINE				TOTALE DEI MORTI	MASCHI					FEMMINE					dei nati sui morti		dei morti sui nati
TOTALE	Legittime	Illegittime	Esposte		TOTALE	Celibbi	Coniugati	Vedovi	Stato civile ignoto	TOTALE	Nubili	Coniugate	Vedove	Stato civile ignoto			

ASCOLI PICENO.

13	10	2	1	501	237	154	55	28	..	264	142	51	71	..	216	..	Gennaio
12	12	432	194	126	45	23	..	238	120	55	63	..	315	..	Febbraio
11	8	3	..	497	240	152	49	39	..	257	144	63	50	..	285	..	Marzo
8	4	3	1	372	180	113	46	21	..	192	106	37	49	..	264	..	Aprile
14	11	2	1	281	133	91	28	14	..	148	87	31	30	..	348	..	Maggio
5	4	1	..	243	123	85	23	15	..	120	67	35	18	..	288	..	Giugno
12	6	6	..	346	169	101	52	16	..	177	94	49	34	..	214	..	Luglio
9	8	..	1	459	211	145	36	30	..	248	176	39	33	..	88	..	Agosto
9	9	394	211	148	46	17	..	183	127	30	26	..	156	..	Settembre
9	7	1	..	405	185	123	31	31	..	220	135	42	43	..	205	..	Ottobre
9	6	3	..	418	207	145	38	24	..	211	140	41	30	..	223	..	Novembre
14	12	2	..	483	228	135	60	32	1	255	148	55	52	..	122	..	Dicembre
124	97	23	4	4831	2318	1518	509	290	1	2513	1486	528	499	..	2724	..	ANNO

AVELLINO.

22	22	1021	517	370	92	55	..	504	312	93	99	..	470	..	Gennaio
12	12	883	452	313	99	40	..	431	268	80	83	..	430	..	Febbraio
21	21	950	488	332	142	44	..	462	280	76	106	..	396	..	Marzo
14	13	1	..	892	458	295	113	50	..	434	240	92	102	..	432	..	Aprile
8	13	1	..	725	379	245	88	46	..	346	204	70	72	..	590	..	Maggio
8	8	723	352	238	87	27	..	371	228	68	75	..	457	..	Giugno
11	11	1031	528	398	102	28	..	503	370	66	67	..	315	..	Luglio
8	8	1193	574	456	93	25	..	619	455	82	82	..	189	..	Agosto
12	12	1049	569	429	107	32	1	530	368	82	80	..	318	..	Settembre
13	12	1	..	1042	505	380	88	37	..	537	344	98	95	..	502	..	Ottobre
16	16	881	467	322	98	47	..	414	274	70	70	..	475	..	Novembre
14	14	1052	531	329	139	63	..	521	307	95	119	..	420	..	Dicembre
165	162	3	..	11492	5820	4077	1248	494	1	5672	3650	972	1050	..	4994	..	ANNO

BARI DELLE PUGLIE.

80	75	3	2	1562	786	562	161	62	1	776	519	112	145	..	1776	..	Gennaio
44	41	2	1	1521	762	552	142	68	..	759	531	116	112	..	1066	..	Febbraio
50	47	3	..	1705	841	613	156	72	..	864	583	149	132	..	786	..	Marzo
41	38	3	..	1579	775	583	144	48	..	804	532	146	123	..	966	..	Aprile
34	34	1584	783	582	162	39	..	801	558	119	124	..	785	..	Maggio
38	34	2	2	1670	833	664	121	48	..	837	614	114	109	..	413	..	Giugno
40	39	..	1	2150	1054	848	151	55	..	1096	869	116	111	..	18	..	Luglio
35	35	1771	840	674	123	38	..	931	713	127	91	..	589	..	Agosto
41	41	1634	848	679	133	36	..	786	590	117	79	..	1114	..	Settembre
41	38	2	1	1589	786	615	122	49	..	893	617	116	70	..	1230	..	Ottobre
59	58	1	..	1655	842	650	137	55	..	813	696	111	96	..	1204	..	Novembre
64	60	2	2	1955	984	725	200	59	..	971	680	146	145	..	650	..	Dicembre
567	540	18	9	20375	10134	7747	1757	629	1	10241	7412	1489	1340	..	10579	18	ANNO

DI BELLUNO.

9	9	473	237	155	50	31	1	236	135	50	51	15	Gennaio
11	10	1	..	419	208	133	42	33	..	211	127	44	40	1	Febbraio
7	7	553	260	164	63	32	1	293	179	53	61	69	Marzo
6	4	2	..	463	230	144	54	32	..	233	133	49	51	2	Aprile
6	6	348	174	105	46	23	..	174	102	39	33	..	211	..	Maggio
3	3	252	135	77	30	28	..	117	71	21	25	..	365	..	Giugno
5	4	1	..	285	139	78	37	24	..	146	97	27	22	..	277	..	Luglio
6	6	277	146	81	47	18	..	131	70	36	25	..	348	..	Agosto
5	4	1	..	212	117	71	36	10	..	95	57	25	13	..	401	..	Settembre
9	9	252	137	81	42	14	..	115	77	25	13	..	327	..	Ottobre
10	8	2	..	302	165	106	38	21	..	137	77	26	34	..	190	..	Novembre
3	1	2	..	413	208	119	59	30	..	205	95	53	57	..	78	..	Dicembre
80	71	9	..	4247	2156	1314	544	296	2	2093	1220	448	425	..	2197	87	ANNO

TAVOLA II. — MOVIMENTO DEL

Anno 1883.

MESI	MATRIMONI	NATI								TOTALE DEI NATI-MORTI	NATI		
		MASCHI				FEMMINE					MASCHI		
		TOTALE	Legittimi	Illegittimi	Esposti	TOTALE	Legittime	Illegittime	Esposte		TOTALE	Legittimi	Illegittimi

PROVINCIA

Gennaio	279	998	508	488	9	11	490	477	8	5	31	18	18	..
Febbraio	256	859	431	418	8	5	428	419	8	1	22	11	11	..
Marzo	154	864	413	405	6	2	451	440	9	2	29	17	16	1
Aprile	223	837	430	420	8	2	407	386	14	7	13	8	8	..
Maggio	169	756	377	364	9	4	379	360	12	7	27	15	13	2
Giugno	178	698	380	374	2	4	318	307	9	2	15	9	9	..
Luglio	122	744	399	390	5	4	345	341	3	1	30	12	12	..
Agosto	116	759	430	421	7	2	329	327	1	1	13	7	7	..
Settembre	198	864	429	416	10	3	435	420	13	2	19	8	6	2
Ottobre	141	879	424	410	10	4	455	442	11	2	25	14	14	..
Novembre	189	831	436	424	10	2	395	385	9	1	24	17	16	..
Dicembre	265	788	391	382	7	2	397	383	10	4	22	10	10	..
ANNO	2290	9877	5048	4912	91	45	4829	4687	107	35	275	146	140	5

PROVINC

Gennaio	500	1175	603	592	4	7	572	564	3	5	56	39	39	..
Febbraio	557	1023	516	502	3	11	507	495	6	6	53	38	38	..
Marzo	154	1304	682	672	4	6	622	615	5	2	50	37	37	..
Aprile	293	1374	732	714	9	9	642	626	9	7	37	22	21	1
Maggio	177	1479	752	739	8	5	727	710	10	7	66	39	38	1
Giugno	71	1448	767	756	4	7	681	663	10	8	59	34	34	..
Luglio	95	1516	781	764	10	7	735	721	7	7	53	30	30	..
Agosto	113	1453	760	749	5	6	693	683	5	5	52	35	33	2
Settembre	141	1383	685	677	5	3	698	685	7	6	51	29	28	1
Ottobre	160	1394	730	707	14	9	664	655	4	5	44	30	29	1
Novembre	358	1247	644	628	6	10	603	595	4	4	30	17	14	3
Dicembre	356	1121	569	559	7	3	552	537	11	4	46	33	33	..
ANNO	2975	15917	8221	8059	79	83	7696	7549	81	66	597	383	374	9

PROVINC

Gennaio	249	1311	679	589	69	21	632	539	69	24	50	21	15	4
Febbraio	225	1290	685	583	74	25	605	532	49	24	55	27	23	3
Marzo	194	1512	781	647	121	13	731	615	105	11	56	30	22	8
Aprile	316	1310	676	584	84	8	634	565	65	4	52	32	26	6
Maggio	278	1210	608	501	102	5	602	520	74	8	47	25	20	4
Giugno	309	1126	591	508	77	6	535	451	78	6	58	36	27	9
Luglio	239	1303	645	553	85	7	658	562	85	11	39	20	13	6
Agosto	218	1294	648	552	89	7	646	541	94	11	46	29	22	7
Settembre	225	1345	697	574	112	11	648	544	98	6	56	31	24	7
Ottobre	259	1351	695	579	103	13	656	559	91	6	52	31	25	5
Novembre	322	1025	530	429	93	8	495	422	64	9	37	16	11	5
Dicembre	355	1194	592	486	99	7	602	501	92	9	38	16	12	4
ANNO	3189	15271	7827	6588	1108	131	7441	6351	964	129	586	314	240	68

PROVINC

Gennaio	455	1110	589	563	23	3	521	499	20	2	49	27	23	4
Febbraio	394	1178	591	567	21	3	587	565	16	6	56	37	32	5
Marzo	225	1506	764	742	17	5	742	714	26	2	63	43	43	..
Aprile	359	1468	789	751	32	6	679	660	15	4	75	39	37	1
Maggio	214	1458	777	744	26	7	681	661	18	2	64	37	34	3
Giugno	101	1437	742	718	19	5	695	675	16	4	66	39	38	1
Luglio	146	1511	776	751	20	5	735	705	27	3	75	46	44	2
Agosto	177	1538	812	779	31	2	726	699	20	7	64	38	37	1
Settembre	212	1387	735	712	22	1	652	620	30	2	67	40	37	3
Ottobre	234	1360	727	698	28	1	633	609	20	4	49	26	24	2
Novembre	449	1078	574	547	19	8	504	483	18	3	38	27	22	4
Dicembre	551	1030	536	503	27	6	494	474	13	7	51	32	30	1
ANNO	3517	16061	8412	8075	285	52	7649	7364	239	46	717	431	401	27

STATO CIVILE PER MESI.

Provincia.

MORTI				MORTI											Eccedenza		MESI
FEMMINE				TOTALE DEI MORTI	MASCHI					FEMMINE					dei nati sui morti	dei morti sui nati	
TOTALE	Legittime	Illegittime	Esposte		TOTALE	Celibi	Coniugati	Vedovi	Stato civile ignoto	TOTALE	Nabili	Coniugate	Vedove	Stato civile ignoto			

BENEVENTO.

13	13	640	319	233	64	22	..	321	194	64	62	1	358	..	Gennaio
11	10	1	..	567	282	197	55	30	..	285	181	53	51	..	292	..	Febbraio
12	12	623	297	192	63	42	..	326	184	66	75	1	241	..	Marzo
10	10	561	262	158	77	27	..	299	166	72	61	..	276	..	Aprile
12	12	498	256	156	66	34	..	242	152	41	49	..	258	..	Maggio
6	6	448	229	152	53	24	..	219	139	48	32	..	250	..	Giugno
18	16	2	..	648	344	263	65	15	1	304	208	46	50	..	96	..	Luglio
6	6	716	339	262	51	26	..	377	281	43	53	..	43	..	Agosto
11	10	1	..	625	300	228	51	21	..	325	219	55	51	..	239	..	Settembre
11	11	552	282	188	61	33	..	270	182	48	38	2	327	..	Ottobre
7	7	486	229	157	46	28	..	257	158	45	54	..	345	..	Novembre
12	11	1	..	671	344	209	85	50	..	327	193	62	72	..	117	..	Dicembre
129	124	5	..	7035	3483	2395	737	350	1	3552	2257	643	648	4	2842	..	ANNO

DI BERGAMO.

17	17	998	488	309	107	72	..	510	293	120	97	..	177	..	Gennaio
15	14	1	..	897	411	264	85	62	..	486	285	104	97	..	126	..	Febbraio
13	13	1103	574	402	96	76	..	529	307	109	113	..	201	..	Marzo
15	15	952	482	286	111	85	..	470	283	96	91	..	422	..	Aprile
27	27	836	425	261	98	66	..	411	238	118	55	..	643	..	Maggio
25	25	834	411	271	83	54	..	423	267	100	56	..	614	..	Giugno
23	21	..	2	1016	528	386	87	55	..	488	342	80	66	..	500	..	Luglio
17	16	1	..	1077	545	392	100	53	..	532	379	96	57	..	376	..	Agosto
22	21	..	1	851	416	305	71	40	..	435	295	70	70	..	532	..	Settembre
14	14	848	392	247	91	54	..	456	271	104	81	..	546	..	Ottobre
13	12	1	..	777	384	242	86	56	..	393	229	84	80	..	470	..	Novembre
13	12	1	..	1092	519	357	95	67	..	573	352	114	107	..	29	..	Dicembre
214	207	4	3	11281	5575	3722	1113	740	..	5706	3541	1195	970	..	4636	..	ANNO

DI BOLOGNA.

29	26	3	..	1107	597	384	114	95	4	510	324	94	92	..	204	..	Gennaio
28	22	5	1	995	529	361	116	52	..	466	294	102	70	..	295	..	Febbraio
26	23	3	..	1199	637	412	145	80	..	562	307	140	115	..	313	..	Marzo
20	17	3	..	1090	575	354	140	81	..	515	303	102	110	..	220	..	Aprile
22	19	2	1	949	509	317	125	67	..	440	239	115	95	..	261	..	Maggio
22	17	5	..	772	395	231	110	53	1	377	208	92	77	..	354	..	Giugno
19	11	8	..	905	477	298	116	63	..	428	263	94	71	..	398	..	Luglio
17	13	4	..	912	464	303	108	52	1	448	253	109	85	1	382	..	Agosto
25	21	4	..	906	438	298	95	45	..	468	296	102	70	..	439	..	Settembre
21	19	2	..	924	476	311	117	47	1	448	298	87	63	..	427	..	Ottobre
21	18	5	..	969	480	301	118	60	1	489	308	101	79	1	56	..	Novembre
22	12	9	1	1117	580	351	147	81	1	537	314	121	102	..	77	..	Dicembre
272	218	51	3	11845	6157	3921	1451	776	9	5688	3398	1259	1029	2	3426	..	ANNO

DI BRESCIA.

22	20	2	..	1059	513	274	133	106	..	546	275	129	141	1	51	..	Gennaio
19	18	1	..	1085	557	358	123	76	..	528	269	126	133	..	93	..	Febbraio
20	19	1	..	1387	712	441	158	112	1	675	356	160	159	..	119	..	Marzo
36	34	2	..	1230	644	334	208	102	..	586	306	144	136	..	238	..	Aprile
27	24	2	1	979	469	266	125	78	..	510	262	146	102	..	479	..	Maggio
27	26	1	..	964	491	280	148	63	..	473	256	123	94	..	473	..	Giugno
29	24	5	..	1295	682	452	141	88	1	613	397	125	91	..	216	..	Luglio
26	25	1	..	1304	645	458	116	71	..	659	435	118	106	..	234	..	Agosto
27	27	1010	495	338	109	57	..	515	313	117	85	..	377	..	Settembre
23	22	1	..	880	434	265	110	59	..	446	254	114	78	..	480	..	Ottobre
11	10	1	..	802	408	255	106	47	..	394	197	87	110	..	276	..	Novembre
19	18	1	..	949	476	276	131	69	..	473	241	116	116	..	81	..	Dicembre
286	267	18	1	12944	6526	3997	1599	928	2	6418	3561	1505	1351	1	3117	..	ANNO

TAVOLA II. — MOVIMENTO DEI

Anno 1883.

MESI	MATRIMONI	NATI								MORTI				
		TOTALE DEI NATI	MASCHI				FEMMINE				TOTALE DEI NATI-MORTI	MASCHI		
			TOTALE	Legittimi	Illegittimi	Esposti	TOTALE	Legittime	Illegittime	Esposte		TOTALE	Legittimi	Illegittimi

Gennaio	224	1572	845	745	100	..	727	644	81	2	31	15	10	5
Febbraio	243	1265	636	563	71	2	629	556	72	1	27	13	10	3
Marzo	219	1306	669	599	70	..	637	566	71	..	25	14	12	2
Aprile	260	1141	615	532	80	3	526	456	69	1	26	11	8	3
Maggio	216	1150	586	507	78	1	564	500	63	1	17	9	8	1
Giugno	218	984	506	430	76	..	478	422	54	2	26	13	10	3
Luglio	159	1052	543	470	73	..	509	456	53	..	19	15	12	3
Agosto	184	1206	603	566	87	..	553	482	71	..	26	12	12	..
Settembre	317	1312	669	597	71	1	643	565	77	1	36	19	17	2
Ottobre	322	1340	721	639	82	..	619	537	78	4	27	17	16	1
Novembre	366	1271	654	582	71	1	617	535	80	1	32	19	15	4
Dicembre	356	1347	715	607	103	5	632	553	79	..	28	15	11	4
ANNO	3084	14946	7812	6837	962	13	7134	6273	848	13	320	172	141	31

PROVINC

Gennaio	261	1195	645	602	11	32	550	505	18	27	23	14	13	..
Febbraio	211	1156	598	560	10	28	558	512	11	35	20	11	9	1
Marzo	145	970	496	460	12	24	474	439	8	27	24	10	9	..
Aprile	242	899	423	391	9	23	416	387	7	22	24	9	9	..
Maggio	181	894	446	409	9	28	448	416	7	25	33	22	21	..
Giugno	218	853	459	431	9	19	394	371	7	16	20	13	12	..
Luglio	148	935	496	461	12	23	439	414	7	18	25	13	11	..
Agosto	158	967	495	456	11	28	472	437	10	25	29	13	13	..
Settembre	309	1020	521	499	9	22	496	460	13	26	17	7	7	..
Ottobre	26	1126	561	519	14	28	565	528	8	29	35	20	18	1
Novembre	290	1050	555	506	18	31	495	468	9	18	50	29	26	3
Dicembre	154	1151	575	532	12	31	576	543	7	26	28	19	15	..
ANNO	2583	12156	6270	5817	136	317	5886	5480	112	294	328	180	163	5

PROVINCIA

Gennaio	344	1442	735	717	11	7	707	677	15	15	36	25	24	1
Febbraio	376	1460	753	726	13	14	707	686	13	8	40	20	19	1
Marzo	294	1609	821	792	13	16	788	758	17	13	38	21	20	1
Aprile	297	1524	794	763	18	13	730	702	14	14	38	20	19	1
Maggio	263	1442	755	736	11	8	687	665	11	11	48	30	26	4
Giugno	270	1251	641	623	11	7	610	589	6	15	38	26	26	..
Luglio	184	1216	622	592	13	17	594	576	6	12	34	13	11	2
Agosto	196	1148	595	575	11	9	553	532	6	15	34	19	19	..
Settembre	326	1261	677	656	10	11	587	568	11	8	36	18	17	1
Ottobre	293	1485	758	727	20	11	725	707	8	10	29	20	20	..
Novembre	377	1241	641	617	13	11	600	577	8	15	30	16	14	2
Dicembre	454	1221	642	622	5	15	579	563	6	10	37	23	21	2
ANNO	3674	16301	8434	8146	149	139	7867	7600	121	146	438	251	236	15

PROVINCIA

Gennaio	548	2476	1289	1250	17	22	1187	1141	21	25	80	36	32	1
Febbraio	586	2117	1094	1046	25	23	1023	986	17	20	70	38	35	2
Marzo	498	2417	1224	1189	18	17	1193	1151	21	21	77	42	39	2
Aprile	474	2244	1176	1133	27	16	1068	1025	23	20	84	45	42	3
Maggio	561	2163	1080	1025	31	24	1083	1029	33	21	58	33	31	2
Giugno	474	1939	1036	1003	19	14	903	871	14	18	54	32	31	1
Luglio	392	1943	1015	979	19	17	928	884	26	18	74	42	42	..
Agosto	452	1917	995	947	30	18	922	881	22	19	75	51	47	4
Settembre	563	2040	1042	990	28	24	998	954	27	17	67	32	31	1
Ottobre	552	2311	1181	1137	21	23	1130	1094	25	11	58	32	32	..
Novembre	738	2069	1078	1045	17	16	991	960	11	20	58	35	29	5
Dicembre	755	2217	1116	1076	21	19	1101	1059	19	23	82	47	45	2
ANNO	6593	25853	13326	12820	273	233	12527	12035	259	233	837	465	436	23

PROVINC

STATO CIVILE PER MESI.

Province.

MORTI				MORTI											Eccedenza		M E S I
F E M M I N E				T O T A L E D E I M O R T I	M A S C H I					F E M M I N E					dei nati sui morti	dei morti sui nati	
T O T A L E	Legittime	Illegittime	Esposte		T O T A L E	Celibi	Coniugati	Vedovi	Stato civile ignoto	T O T A L E	Nubili	Coniugate	Vedove	Stato civile ignoto			
16	13	3	..	881	466	252	139	69	6	415	203	94	118	..	691	..	Gennaio
14	12	2	..	723	402	230	125	45	2	321	156	70	95	..	542	..	Febbraio
11	9	2	..	887	466	234	159	67	6	421	194	90	137	..	419	..	Marzo
15	14	1	..	778	423	232	131	57	3	355	173	81	100	1	363	..	Aprile
8	7	1	..	775	396	243	113	36	4	379	214	77	88	..	375	..	Maggio
13	11	2	..	624	339	209	100	26	4	285	147	72	66	..	360	..	Giugno
4	3	1	..	830	398	292	79	26	1	432	292	69	70	1	232	..	Luglio
14	14	1211	625	488	105	26	6	586	420	84	82	5	Agosto
17	17	1263	623	468	100	54	1	640	448	106	84	2	49	..	Settembre
10	8	1	1	1194	604	448	107	43	6	590	405	98	85	2	146	..	Ottobre
13	11	2	..	890	464	299	108	53	4	426	252	88	85	1	381	..	Novembre
13	10	3	..	1006	496	294	146	47	9	510	266	118	119	7	341	..	Dicembre
148	129	18	1	11062	5702	3689	1412	549	52	5360	3170	1047	1129	14	3889	5	ANNO

DI CAGLIARI.

9	7	2	..	886	440	321	100	16	3	396	266	58	71	1	359	..	Gennaio
9	8	1	..	655	331	227	85	17	2	324	218	46	59	1	501	..	Febbraio
14	12	1	1	589	296	206	72	16	2	293	186	43	64	..	381	..	Marzo
15	12	3	..	474	246	158	75	10	3	228	141	40	47	..	365	..	Aprile
11	9	1	1	500	263	183	68	12	..	257	153	44	39	1	394	..	Maggio
7	5	1	1	533	270	203	58	9	..	273	195	34	34	..	320	..	Giugno
12	11	922	475	407	56	11	1	447	366	35	46	..	13	..	Luglio
16	10	3	3	965	491	368	109	13	1	474	366	49	58	1	2	..	Agosto
10	10	730	353	289	56	10	1	374	297	26	51	..	290	..	Settembre
15	15	642	322	250	57	14	1	320	239	42	38	1	484	..	Ottobre
21	18	1	2	617	302	236	48	17	1	315	236	38	41	..	433	..	Novembre
9	9	724	357	260	78	18	1	367	263	41	63	..	427	..	Dicembre
148	126	13	9	8187	4149	3108	862	163	16	4038	2926	496	611	5	3969	..	ANNO

CALTANISSETTA.

11	11	953	456	323	91	37	2	497	300	97	99	1	489	..	Gennaio
20	17	2	1	870	420	308	77	34	1	450	286	77	87	..	590	..	Febbraio
17	16	..	1	915	459	312	93	52	2	456	290	87	79	..	694	..	Marzo
18	17	1	..	822	400	262	101	36	1	422	226	103	93	..	702	..	Aprile
18	17	1	..	685	334	228	83	23	..	351	190	88	73	..	757	..	Maggio
12	12	719	361	261	78	22	..	358	246	61	51	..	532	..	Giugno
21	21	1175	594	476	87	29	2	581	437	66	77	1	41	..	Luglio
15	15	1508	741	606	99	36	..	767	580	102	84	1	..	360	Agosto
18	18	1135	561	437	88	36	..	574	408	88	78	..	129	..	Settembre
9	9	933	465	339	87	39	..	468	314	84	69	1	550	..	Ottobre
14	12	1	1	776	398	267	96	35	..	378	221	79	76	2	465	..	Novembre
14	12	1	1	973	479	304	122	50	3	494	286	101	106	1	248	..	Dicembre
187	177	6	4	11464	5668	4123	1105	429	11	5796	3784	1033	972	7	5197	360	ANNO

DI CASERTA.

44	41	2	1	1666	836	526	215	92	3	830	501	155	173	1	810	..	Gennaio
32	31	1	..	1466	754	477	198	77	2	712	406	147	158	1	651	..	Febbraio
35	32	3	..	1638	818	500	233	79	6	820	456	173	190	1	779	..	Marzo
39	33	2	4	1588	767	476	215	74	2	821	438	208	175	..	656	..	Aprile
25	25	1303	686	418	201	65	2	617	331	145	141	..	800	..	Maggio
22	21	1	..	1259	677	467	152	58	..	582	332	99	100	1	680	..	Giugno
32	31	1	..	1792	898	676	152	69	1	894	615	148	131	..	151	..	Luglio
24	22	2	..	1910	948	689	174	83	2	962	676	141	145	..	7	..	Agosto
35	32	2	1	1539	764	533	168	62	1	775	525	124	126	..	101	..	Settembre
26	26	1479	733	489	167	76	1	746	460	136	149	1	832	..	Ottobre
23	22	1	..	1363	708	459	171	71	7	655	386	138	131	..	706	..	Novembre
35	32	3	..	1709	866	512	252	101	1	843	448	174	216	5	508	..	Dicembre
372	348	18	6	18712	9455	6222	2298	907	28	9257	5624	1788	1835	10	7141	..	ANNO

Anno 1883.

M E S I	MATRIMONI	N A T I								N A T I				
		TOTALE DEI NATI	M A S C H I				F E M M I N E				TOTALE DEI NATI-MORTI	M A S C H I		
			TOTALE	Legittimi	Illegittimi	Esposti	TOTALE	Legittime	Illegittime	Esposte		TOTALE	Legittimi	Illegittimi

PROVINCIA

Gennaio	447	2291	1189	1093	35	61	1102	1007	17	78	48	32	27	4
Febbraio	383	1973	984	899	36	49	969	888	27	54	55	32	29	3
Marzo	260	1888	985	896	31	58	903	833	25	45	59	38	31	5
Aprile	451	1722	893	829	28	36	829	755	31	43	54	34	29	5
Maggio	377	1685	869	795	38	36	816	742	30	44	38	19	15	3
Giugno	383	1562	788	723	29	36	774	711	26	37	46	22	20	2
Luglio	362	1703	856	782	33	41	847	765	30	52	42	21	19	2
Agosto	349	1818	978	884	42	52	840	758	28	54	56	28	26	2
Settembre	586	1894	993	909	40	44	901	835	32	34	52	24	20	3
Ottobre	500	1986	1047	958	47	42	939	866	30	43	66	37	35	2
Novembre	747	2035	1058	972	48	38	977	896	28	53	84	42	36	6
Dicembre	330	1985	999	918	37	44	986	891	41	54	79	40	37	3
ANNO	4975	22522	11639	10658	444	537	10883	9947	345	591	679	369	324	40

PROVINCIA

Gennaio	347	1609	834	786	20	28	775	719	27	29	31	19	18	..
Febbraio	306	1417	749	688	58	23	668	625	23	20	12	9	8	1
Marzo	244	1462	763	712	55	19	696	634	33	29	21	14	14	..
Aprile	281	1387	730	664	31	35	657	599	28	30	15	9	7	2
Maggio	260	1264	661	614	21	26	608	561	23	19	28	16	11	4
Giugno	226	1113	555	512	23	20	558	503	32	23	21	15	10	5
Luglio	224	1175	614	560	34	20	561	513	21	27	21	8	7	1
Agosto	241	1292	709	645	26	29	592	555	19	18	25	12	11	1
Settembre	332	1263	655	602	34	19	608	553	23	32	26	15	13	2
Ottobre	303	1522	801	753	27	21	721	680	25	16	29	16	14	2
Novembre	376	1443	750	696	34	20	693	650	22	21	24	15	13	2
Dicembre	453	1349	676	629	56	21	673	632	25	16	30	16	13	3
ANNO	3593	16296	8491	7861	339	291	7805	7224	301	280	283	164	139	23

PROVINCIA

Gennaio	240	1315	643	616	13	14	672	646	10	16	58	33	30	3
Febbraio	347	1412	750	726	13	11	662	644	11	7	41	25	24	1
Marzo	257	1453	725	699	14	12	728	704	13	11	43	29	27	2
Aprile	278	1330	666	633	13	20	664	641	11	12	41	29	29	..
Maggio	272	1337	689	655	14	20	648	614	18	16	49	27	27	..
Giugno	208	1238	655	619	18	18	583	556	11	16	36	18	15	3
Luglio	181	1055	573	547	13	13	482	455	14	13	29	16	16	..
Agosto	184	938	496	471	17	8	442	420	14	8	32	17	16	1
Settembre	258	1049	558	530	15	13	491	471	14	6	34	18	18	..
Ottobre	319	1201	601	579	10	12	600	578	11	11	35	19	17	1
Novembre	307	1165	599	576	16	7	566	543	11	12	44	21	20	1
Dicembre	491	1281	656	627	18	11	625	603	13	9	43	28	25	2
ANNO	3342	14774	7611	7278	174	159	7163	6875	151	137	485	280	264	14

PROVINCIA

Gennaio	1584	1364	731	726	5	..	633	622	11	..	53	28	27	1
Febbraio	708	1222	640	631	8	1	582	573	8	1	53	33	32	1
Marzo	177	1493	758	751	6	1	735	728	7	..	58	29	27	2
Aprile	434	1450	753	738	15	..	697	685	12	..	51	33	32	1
Maggio	221	1566	813	803	10	..	753	742	11	..	63	33	32	1
Giugno	115	1588	804	785	18	1	781	773	10	1	63	41	41	..
Luglio	121	1779	940	921	19	..	839	823	13	3	57	37	37	..
Agosto	110	1898	946	934	12	..	952	942	9	1	48	26	26	..
Settembre	146	2102	1111	1038	13	..	991	979	12	..	51	32	28	4
Ottobre	211	2053	1064	1053	11	..	989	974	14	1	58	28	25	2
Novembre	248	1704	906	894	11	1	798	793	5	..	62	29	29	..
Dicembre	343	1460	740	729	9	2	720	705	12	3	49	25	23	2
ANNO	4418	19679	10206	10063	137	6	9473	9339	124	10	666	374	359	14

STATO CIVILE PER MESI.

Province.

MORTI				MORTI											Eccedenza		M E S I
FEMMINE				TOTALE DEI MORTI	MASCHI					FEMMINE					dei nati sui nati	dei morti sui nati	
TOTALE	Legittime	Illegittime	Esposte		TOTALE	Celibi	Coniugati	Vedovi	Stato civile ignoto	TOTALE	Nubili	Coniugate	Vedove	Stato civile ignoto			
16	14	2	..	1620	850	590	197	59	4	770	539	95	135	1	671	..	Gennaio
23	19	2	2	1378	724	492	169	57	6	654	439	92	123	..	575	..	Febbraio
21	17	3	1	1533	798	535	218	43	2	735	489	120	124	2	355	..	Marzo
20	18	2	..	1350	730	526	165	38	1	620	453	75	92	..	372	..	Aprile
19	16	3	..	1353	695	535	138	18	4	658	484	81	93	..	332	..	Maggio
24	21	3	..	1466	738	562	143	32	1	738	564	90	74	..	96	..	Giugno
21	18	3	..	1940	991	834	106	50	1	949	761	90	98	237	Luglio
28	24	4	..	1785	912	740	123	46	3	873	704	77	90	2	33	..	Agosto
28	28	1335	661	507	130	24	..	674	491	76	107	..	559	..	Settembre
29	25	3	1	1223	605	456	105	38	6	618	450	86	81	1	763	..	Ottobre
42	34	8	..	996	489	347	113	27	2	507	349	77	80	1	1039	..	Novembre
39	29	10	..	1253	662	453	156	50	3	591	383	102	106	..	732	..	Dicembre
310	263	43	4	17232	8855	6577	1763	482	33	8377	6106	1061	1203	7	5527	237	ANNO

DI CATANIA.

12	11	1	..	1382	713	499	163	51	..	669	445	104	119	1	227	..	Gennaio
3	3	1130	574	388	138	48	..	556	362	97	97	..	287	..	Febbraio
7	7	1241	636	445	146	44	1	605	347	109	149	..	221	..	Marzo
6	5	1	..	1104	604	401	154	49	..	500	318	79	103	..	283	..	Aprile
12	11	1	..	936	487	333	116	38	..	449	296	70	83	..	328	..	Maggio
6	6	829	408	289	100	19	..	421	299	55	67	..	284	..	Giugno
13	13	1288	659	502	122	34	1	629	466	81	81	1	..	113	Luglio
13	13	1392	690	526	123	41	..	702	511	87	104	100	Agosto
11	9	2	..	1293	648	510	108	30	..	645	463	85	97	30	Settembre
13	10	3	..	1226	628	469	127	31	1	598	443	74	80	1	296	..	Ottobre
9	9	1239	645	470	127	48	..	594	398	85	111	..	204	..	Novembre
14	13	1	..	1445	705	435	199	70	1	740	472	122	146	96	Dicembre
119	110	9	..	14505	7397	5267	1623	503	4	7108	4820	1048	1237	3	2130	339	ANNO

CATANZARO.

25	23	2	..	908	436	305	84	47	..	472	303	80	89	..	407	..	Gennaio
16	16	763	385	256	88	41	..	378	212	86	80	..	619	..	Febbraio
14	11	3	..	788	373	271	66	36	..	415	243	86	85	1	665	..	Marzo
12	12	746	371	220	108	43	..	375	219	80	76	..	584	..	Aprile
22	20	2	..	607	290	195	73	22	..	317	197	67	53	..	730	..	Maggio
18	17	1	..	602	311	214	70	27	..	291	194	50	47	..	636	..	Giugno
13	12	..	1	1062	526	424	73	29	..	536	410	63	63	7	Luglio
15	14	1	..	1095	553	447	66	40	..	542	401	75	63	157	Agosto
16	12	4	..	731	377	251	68	28	..	359	250	62	47	..	313	..	Settembre
16	15	..	1	737	369	254	86	29	..	368	238	68	62	..	464	..	Ottobre
23	23	698	343	238	68	37	..	355	225	67	63	..	467	..	Novembre
15	13	2	..	823	373	234	91	48	..	450	262	84	104	..	458	..	Dicembre
205	188	15	2	9565	4707	3339	941	427	..	4858	3157	868	832	1	5373	164	ANNO

DI COMO.

25	25	1212	594	396	126	72	..	618	348	133	137	..	152	..	Gennaio
20	20	1126	566	385	126	55	..	560	339	102	119	..	96	..	Febbraio
29	27	2	..	1394	701	468	155	78	..	693	440	131	122	..	99	..	Marzo
18	17	1	..	1231	595	368	154	73	..	636	400	124	112	..	219	..	Aprile
30	30	1053	515	318	123	74	..	538	320	115	103	..	513	..	Maggio
22	22	1039	497	327	106	64	..	542	312	135	95	..	549	..	Giugno
20	19	1	..	1021	489	326	107	56	..	532	313	127	92	..	758	..	Luglio
22	18	4	..	1145	563	355	144	64	..	582	344	138	100	..	753	..	Agosto
19	17	2	..	962	490	322	115	53	..	472	320	85	67	..	1140	..	Settembre
30	28	2	..	1015	492	307	120	65	..	523	289	144	90	..	1028	..	Ottobre
33	32	1	..	915	443	250	136	57	..	472	255	122	95	..	789	..	Novembre
24	24	1023	474	276	115	82	1	549	292	134	123	..	437	..	Dicembre
292	279	13	..	13136	6419	4098	1527	793	1	6717	3972	1490	1255	..	6543	..	ANNO

TAVOLA II. — MOVIMENTO DELLA

Anno 1883.

M E S I	MATRIMONI	N A T I								N A T I -					
		TOTALE DEI NATI	M A S C H I				F E M M I N E				TOTALE DEI NATI-MORTI	M A S C H I			
			TOTALE	Legittimi	Illegittimi	Esposti	TOTALE	Legittime	Illegittime	Esposte		TOTALE	Legittimi	Illegittimi	Esposti

PROVINCI

Gennaio	338	1643	839	735	45	59	804	720	31	53	34	25	23	1
Febbraio	311	1529	777	679	44	54	752	659	41	52	20	10	9	1
Marzo	200	1492	781	689	47	45	711	619	34	58	32	20	18	2
Aprile	342	1455	737	667	21	49	718	630	36	52	22	9	9	..
Maggio	258	1379	680	592	42	46	699	608	31	60	26	16	14	1
Giugno	263	1182	612	548	16	48	570	527	19	24	26	11	10	..
Luglio	234	1375	705	616	32	57	670	613	26	31	16	12	11	..
Agosto	360	1290	690	611	29	50	600	522	32	46	27	13	13	..
Settembre	503	1301	632	568	27	37	669	620	24	25	19	14	14	..
Ottobre	417	1515	745	665	37	43	770	676	43	51	29	13	12	1
Novembre	371	1344	695	624	38	33	649	578	22	49	34	21	19	2
Dicembre	403	1304	653	585	31	37	651	572	31	48	22	16	14	2
ANNO	4000	16809	8546	7579	409	558	8263	7344	370	549	307	180	166	10

PROVINCI

Gennaio	674	761	392	380	10	2	369	361	7	1	39	17	17	..
Febbraio	397	761	389	381	8	..	372	367	5	..	38	22	21	1
Marzo	87	875	462	449	12	1	413	402	9	2	45	26	26	..
Aprile	188	833	453	443	10	..	380	369	11	..	42	21	20	1
Maggio	100	825	428	423	5	..	397	384	13	..	41	22	22	..
Giugno	42	806	412	397	12	3	394	384	9	1	54	28	28	..
Luglio	46	952	498	481	16	1	454	444	10	..	30	20	20	..
Agosto	43	988	486	476	10	..	502	492	10	..	37	18	18	..
Settembre	69	1015	537	529	8	..	478	469	9	..	46	32	30	2
Ottobre	130	924	490	485	5	2	434	424	8	2	34	15	15	..
Novembre	394	741	385	374	11	..	356	342	13	1	42	21	21	..
Dicembre	259	752	423	412	11	..	329	323	6	..	37	15	15	..
ANNO	2429	10233	5355	5228	118	9	4878	4761	110	7	485	257	253	4

PROVINCI

Gennaio	665	1913	995	963	19	13	918	887	17	14	78	48	45	3
Febbraio	553	1808	951	931	10	10	857	827	17	13	87	51	50	1
Marzo	392	2025	1017	992	17	8	1008	981	17	10	83	41	41	..
Aprile	682	2020	1037	1004	18	15	983	958	12	13	73	39	38	1
Maggio	428	2061	1074	1045	19	10	987	955	19	13	56	30	30	..
Giugno	319	1814	933	906	16	11	881	865	8	8	73	43	41	2
Luglio	276	1940	1003	989	8	6	937	910	13	14	68	45	44	1
Agosto	262	1881	937	919	13	5	944	927	7	10	66	30	29	..
Settembre	316	1675	848	833	11	4	827	799	16	12	53	32	32	..
Ottobre	323	1838	934	909	16	9	904	880	13	11	65	39	38	1
Novembre	333	1663	855	833	10	12	808	784	13	11	53	33	31	2
Dicembre	354	1521	766	743	12	11	755	735	13	7	61	40	38	2
ANNO	4903	22159	11350	11067	169	114	10809	10508	165	136	816	471	457	13

PROVINCI

Gennaio	117	753	409	281	100	28	344	244	81	19	28	17	13	2
Febbraio	105	782	413	281	101	31	369	268	76	25	31	18	11	6
Marzo	101	887	463	332	110	21	421	313	98	13	32	13	9	4
Aprile	140	844	417	332	75	10	427	307	106	14	28	19	16	3
Maggio	121	739	361	252	91	18	378	281	82	15	27	12	10	1
Giugno	122	642	345	268	70	7	297	218	66	13	29	21	12	9
Luglio	83	871	457	310	133	14	414	293	112	9	30	16	9	5
Agosto	76	897	463	316	136	11	434	291	125	18	39	25	17	7
Settembre	82	955	483	317	145	21	472	351	101	20	27	17	10	7
Ottobre	124	765	383	261	106	16	382	270	96	16	22	14	9	5
Novembre	133	586	272	194	65	13	314	217	85	12	27	14	7	6
Dicembre	211	623	321	208	96	17	302	213	79	10	40	23	10	12
ANNO	1415	9344	4787	3352	1228	207	4557	3266	1107	184	360	209	133	67

STATO CIVILE PER MESI.

Province.

MORTI				MORTI											Eccedenza		MESI
FEMMINE				TOTALE DEI MORTI	MASCHI					FEMMINE					dei nati sui morti	dei morti sui nati	
TOTALE	Legittime	Illegittime	Esposte		TOTALE	Celibi	Coniugati	Vedovi	Stato civile ignoto	TOTALE	Nubili	Coniugate	Vedove	Stato civile ignoto			

DI COSENZA.

9	6	1	2	1182	598	369	166	57	1	589	355	92	140	2	461	..	Gennaio
10	9	1	..	981	484	325	114	45	..	497	286	87	124	..	548	..	Febbraio
12	10	2	..	1088	518	310	158	50	..	570	339	102	129	..	404	..	Marzo
13	11	2	..	1020	487	294	134	59	..	533	295	108	130	..	435	..	Aprile
10	7	3	..	867	444	279	113	51	1	423	240	93	87	3	512	..	Maggio
15	12	3	..	806	399	278	92	29	..	407	283	54	70	..	376	..	Giugno
4	3	1	..	1106	554	393	121	40	..	552	387	94	71	..	269	..	Luglio
14	13	1	..	1419	675	503	119	52	1	744	515	105	121	3	..	129	Agosto
5	5	1243	606	463	110	33	..	637	442	94	100	1	58	..	Settembre
16	14	1	1	1048	535	386	115	33	1	513	350	74	89	..	467	..	Ottobre
13	12	1	..	1006	506	321	136	49	..	500	320	74	105	1	338	..	Novembre
6	6	1134	576	351	157	67	1	558	312	91	154	1	170	..	Dicembre
127	108	16	3	12900	6377	4272	1535	565	5	6523	4124	1068	1320	11	4038	129	ANNO

DI CREMONA.

22	22	731	374	224	83	66	1	357	181	83	92	1	30	..	Gennaio
16	16	689	356	224	79	52	1	333	166	83	84	..	72	..	Febbraio
19	19	815	419	247	123	47	2	396	204	104	87	1	60	..	Marzo
21	21	656	336	192	90	52	2	320	166	74	80	..	177	..	Aprile
19	18	1	..	599	311	157	106	48	..	288	140	85	63	..	226	..	Maggio
26	25	1	..	532	268	164	67	36	1	264	144	63	57	..	274	..	Giugno
10	10	685	369	244	81	43	1	316	179	67	70	..	267	..	Luglio
19	18	1	..	726	385	263	72	48	2	341	197	88	56	..	262	..	Agosto
14	14	609	325	211	79	34	1	284	176	73	35	..	406	..	Settembre
19	18	1	..	633	318	201	76	40	1	315	184	72	59	..	291	..	Ottobre
21	21	540	281	173	71	36	1	259	142	57	60	..	201	..	Novembre
22	22	720	363	218	81	64	..	357	194	81	82	..	32	..	Dicembre
228	224	4	..	7935	4105	2518	1008	566	13	3830	2073	930	825	2	2298	..	ANNO

DI CUNEO.

30	25	5	..	1609	798	510	193	95	..	811	489	166	156	..	304	..	Gennaio
36	34	1	1	1687	861	583	189	89	..	826	509	183	134	..	121	..	Febbraio
42	39	2	1	2322	1195	813	245	136	1	1127	701	221	205	297	Marzo
34	32	2	..	1890	955	650	194	108	3	935	573	196	166	..	130	..	Aprile
26	26	1602	808	512	186	110	..	794	486	158	150	..	459	..	Maggio
30	30	1404	721	484	168	69	..	683	380	175	128	..	410	..	Giugno
23	22	1	..	1582	813	560	165	87	1	769	515	144	110	..	358	..	Luglio
36	36	1629	820	559	174	86	1	809	549	166	94	..	252	..	Agosto
21	19	1	1	1382	693	490	125	77	1	689	452	142	95	..	293	..	Settembre
26	26	1274	680	434	163	83	..	594	376	119	99	..	564	..	Ottobre
20	20	1283	614	378	153	81	2	669	375	155	139	..	380	..	Novembre
21	21	1528	763	425	217	119	2	765	406	171	188	Dicembre
345	330	12	3	19192	9721	6398	2172	1140	11	9471	5811	1996	1664	..	3271	304	ANNO

DI FERRARA.

11	8	3	..	742	396	297	72	26	1	346	244	51	51	..	11	..	Gennaio
13	3	7	3	683	363	257	62	44	..	320	224	42	54	..	99	..	Febbraio
19	12	7	..	836	421	307	83	31	..	415	275	72	68	..	51	..	Marzo
9	8	1	..	794	427	254	114	58	1	387	247	65	55	..	50	..	Aprile
15	10	4	1	618	311	199	73	39	..	307	200	55	52	..	121	..	Maggio
8	5	2	1	540	272	195	48	29	..	268	183	44	41	..	102	..	Giugno
14	10	3	1	584	288	213	47	28	..	296	207	50	39	..	287	..	Luglio
10	8	6	..	581	289	213	52	24	..	292	202	47	43	..	316	..	Agosto
8	8	2	..	582	309	226	61	22	..	273	201	42	30	..	373	..	Settembre
8	6	2	..	703	356	289	44	22	1	347	246	49	52	..	62	..	Ottobre
13	6	7	..	651	350	254	71	25	..	301	201	57	43	Novembre
17	10	7	..	730	373	262	74	37	..	357	239	58	60	Dicembre
151	94	51	6	8044	4155	2966	801	385	3	3889	2669	632	588	..	1472	172	ANNO

Anno 1883.

MESI	MATRIMONI	NATI								NATI-					
		TOTALE DEI NATI	MASCHI				FEMMINE				TOTALE DEI NATI-MORTI	MASCHI			
			TOTALE	Legittimi	Illegittimi	Esposti	TOTALE	Legittime	Illegittime	Esposte		TOTALE	Legittimi	Illegittimi	Esposti

PROVINCI

Gennaio	497	2347	1194	1115	54	25	1153	1065	51	37	80	40	33	4
Febbraio	638	2275	1192	1100	65	27	1083	1002	46	35	95	58	48	7
Marzo	345	2594	1358	1241	70	47	1236	1151	45	40	113	70	62	8
Aprile	705	2319	1171	1061	69	41	1148	1054	55	39	103	64	52	9
Maggio	477	2264	1160	1046	68	46	1104	1000	60	44	99	64	56	6
Giugno	558	2259	1155	1078	68	9	1104	1019	71	14	77	39	37	2
Luglio	428	2602	1324	1222	92	10	1278	1183	85	10	81	48	44	3
Agosto	396	2476	1291	1190	89	12	1185	1096	84	5	83	52	48	4
Settembre	537	2488	1277	1185	82	10	1211	1111	87	13	87	50	44	6
Ottobre	582	2528	1312	1223	73	16	1216	1119	83	14	96	50	45	5
Novembre	672	2258	1197	1120	70	7	1091	1014	71	6	100	66	59	7
Dicembre	549	2215	1161	1062	86	13	1052	975	71	8	102	60	53	7
ANNO	6584	28655	14792	13643	886	263	13863	12789	809	265	1117	661	581	68

PROVINCI

Gennaio	464	1652	875	846	15	14	777	753	11	13	47	28	27	1
Febbraio	353	1882	780	699	11	20	652	630	4	18	41	25	24	1
Marzo	244	1292	647	622	12	13	645	617	12	16	57	34	33	1
Aprile	334	1182	616	583	13	20	566	539	8	19	32	17	15	1
Maggio	252	1184	588	560	11	17	596	566	13	17	36	19	19	..
Giugno	192	1147	590	574	5	11	557	532	13	12	39	19	16	1
Luglio	111	1208	651	625	13	13	557	537	6	14	39	25	23	2
Agosto	156	1248	599	569	12	18	649	631	6	12	39	28	27	1
Settembre	287	1434	750	723	16	11	684	657	6	21	51	31	31	..
Ottobre	323	1533	779	751	13	15	754	728	9	17	60	30	30	..
Novembre	310	1417	701	675	16	10	716	696	8	12	51	30	26	2
Dicembre	378	1430	732	698	14	20	698	672	8	18	52	29	28	1
ANNO	3404	16109	8258	7925	151	182	7851	7558	104	189	544	315	299	11

PROVINCI

Gennaio	99	1007	517	347	151	19	490	351	127	12	20	12	8	4
Febbraio	117	1040	560	362	178	20	480	335	131	14	28	14	11	2
Marzo	94	1082	556	362	174	20	526	366	148	12	37	27	16	10
Aprile	125	958	529	380	134	15	429	299	122	8	26	13	6	6
Maggio	108	905	445	306	131	8	460	323	128	9	26	14	9	4
Giugno	103	747	396	272	115	9	351	259	85	7	18	13	10	2
Luglio	95	783	395	261	123	11	388	266	111	11	28	16	11	3
Agosto	91	843	417	284	122	11	426	277	139	10	23	14	7	7
Settembre	112	727	357	246	104	7	370	266	98	6	11	8	5	2
Ottobre	119	770	417	285	123	9	353	221	123	9	17	9	7	2
Novembre	153	701	343	244	94	5	358	254	93	11	21	13	10	3
Dicembre	176	761	407	286	114	7	354	241	108	5	37	21	16	5
ANNO	1392	10324	5339	3635	1563	141	4985	3458	1413	114	292	174	116	50

PROVINCI

Gennaio	465	2085	1100	1052	44	4	985	926	47	12	69	43	38	4
Febbraio	625	1926	996	939	51	6	930	894	34	2	77	44	43	1
Marzo	254	2248	1190	1127	59	4	1058	990	65	3	89	53	47	6
Aprile	663	1998	1019	966	48	5	979	932	44	3	76	38	35	3
Maggio	258	1873	1005	953	45	7	868	826	38	4	76	43	39	4
Giugno	454	1983	1026	972	51	3	957	906	46	5	73	37	28	9
Luglio	377	2185	1151	1088	61	2	1034	982	49	3	76	45	40	5
Agosto	363	2225	1100	1060	38	2	1125	1065	52	8	83	52	47	5
Settembre	401	2158	1074	1024	48	2	1084	1028	53	3	67	37	36	1
Ottobre	453	2235	1159	1108	50	1	1076	1028	45	3	75	44	40	4
Novembre	633	2125	1083	1040	39	4	1042	997	35	10	100	69	63	5
Dicembre	403	2053	1046	1007	36	3	1007	952	52	8	86	53	47	5
ANNO	5379	25094	12949	12336	370	43	12145	11526	560	59	947	558	505	52

STATO CIVILE PER MESI.

Province.

MORTI				MORTI											Eccedenza		M E S I
FEMMINE				MASCHI						FEMMINE					dei nati sui morti	dei morti sui nati	
TOTALE	Legittime	Illegittime	Esposte	TOTALE DEI MORTI	TOTALE	Celibi	Coniugati	Vedovi	Stato civile ignoto	TOTALE	Nubili	Coniugate	Vedove	Stato civile ignoto			
40	29	5	6	1826	905	533	239	128	5	921	548	201	171	1	521	..	Gennaio
38	37	1	..	1749	895	542	235	116	2	854	496	184	174	..	326	..	Febbraio
43	33	9	..	2037	1013	641	240	129	3	1024	578	249	196	1	557	..	Marzo
39	36	3	..	1870	946	567	249	129	1	924	515	232	177	..	449	..	Aprile
35	33	2	..	1751	884	564	221	96	3	867	490	238	138	1	513	..	Maggio
38	32	4	..	1485	721	468	175	78	..	764	468	166	130	..	774	..	Giugno
33	31	2	..	1842	904	639	190	75	..	938	647	175	115	1	760	..	Luglio
31	29	2	..	1915	908	643	171	93	1	1007	689	209	108	1	561	..	Agosto
37	33	4	..	1918	916	658	163	95	..	1002	676	178	148	..	570	..	Settembre
46	35	11	..	1811	937	615	211	109	2	874	538	192	144	..	717	..	Ottobre
34	30	4	..	1575	814	525	192	95	2	761	443	204	114	..	713	..	Novembre
42	38	3	1	1934	991	594	240	156	1	943	467	240	236	..	281	..	Dicembre
456	396	50	10	21713	10834	6989	2326	1299	20	10879	6555	2468	1851	5	6942	..	ANNO

DI FIRENZE.

19	17	2	..	944	486	365	91	29	1	458	283	76	99	..	708	..	Gennaio
16	16	816	421	314	89	18	..	395	243	60	92	..	566	..	Febbraio
23	22	1	..	918	463	327	106	29	1	455	291	70	94	..	374	..	Marzo
15	13	1	1	863	424	302	98	24	..	439	276	68	95	..	319	..	Aprile
17	15	2	..	832	425	300	101	24	..	407	271	65	70	1	352	..	Maggio
20	19	..	1	886	473	390	66	17	..	413	315	55	43	..	261	..	Giugno
14	13	1	..	1367	704	557	113	34	..	663	493	79	90	1	..	159	Luglio
11	11	1343	664	545	94	24	1	679	524	83	72	95	Agosto
30	20	1217	594	485	84	25	..	623	474	75	74	..	217	..	Settembre
20	28	2	..	1025	527	406	93	28	..	498	358	66	73	1	508	..	Ottobre
21	20	..	1	861	458	330	100	27	1	403	294	50	59	..	556	..	Novembre
28	23	1075	593	390	161	42	..	482	302	78	101	1	355	..	Dicembre
229	217	9	3	12147	6232	4711	1196	321	4	5915	4124	825	962	4	4216	254	ANNO

DI FORLÌ.

8	6	2	..	759	385	289	58	37	1	374	261	58	52	..	248	..	Gennaio
14	10	4	..	765	385	283	56	46	..	380	261	52	67	..	275	..	Febbraio
10	4	4	2	941	474	363	68	43	..	467	342	59	66	..	141	..	Marzo
13	9	4	..	672	368	261	69	38	..	304	205	53	46	..	286	..	Aprile
12	6	6	..	550	290	207	56	27	..	260	175	50	35	..	355	..	Maggio
5	5	473	246	168	51	27	..	227	138	52	37	..	274	..	Giugno
12	6	4	2	618	308	224	56	28	..	310	209	58	43	..	165	..	Luglio
9	5	4	..	651	330	236	61	33	..	321	241	51	29	..	192	..	Agosto
3	3	628	331	246	51	34	..	297	225	45	27	..	99	..	Settembre
8	6	2	1	566	262	184	49	29	..	304	219	53	32	..	204	..	Ottobre
8	5	2	..	538	263	172	55	36	..	275	187	46	42	..	163	..	Novembre
16	10	6	..	678	340	243	55	42	..	338	235	53	50	..	83	..	Dicembre
118	75	38	5	7839	3982	2876	685	420	1	3857	2701	630	526	..	2485	..	ANNO

DI GENOVA.

26	26	1745	869	543	211	115	..	876	480	202	194	..	340	..	Gennaio
33	30	3	..	1592	819	511	195	113	..	773	448	153	172	..	334	..	Febbraio
36	33	3	..	2025	1053	633	289	130	1	972	553	186	233	..	223	..	Marzo
38	36	2	..	1732	852	530	203	116	3	880	473	201	206	..	266	..	Aprile
33	27	5	1	1441	716	440	203	71	2	725	401	180	144	..	432	..	Maggio
36	34	2	..	1251	631	371	184	75	1	620	354	145	121	..	732	..	Giugno
31	28	3	..	1460	702	472	162	68	..	758	481	166	111	..	725	..	Luglio
31	27	4	..	1662	797	534	182	80	1	865	567	158	140	..	563	..	Agosto
30	29	1	..	1568	785	515	190	80	..	783	485	169	129	..	590	..	Settembre
31	27	3	1	1389	696	430	179	86	1	693	391	170	132	..	846	..	Ottobre
31	26	5	..	1293	634	382	162	90	..	659	385	150	174	..	832	..	Novembre
33	31	2	..	1836	940	546	263	131	..	896	471	213	212	..	217	..	Dicembre
389	354	33	2	18994	9494	5907	2423	1153	9	9500	5439	2093	1968	..	6100	..	ANNO

Anno 1883.

MESI	MATRIMONI	NATI								NATI					
		TOTALE DEI NATI	MASCHI				FEMMINE				TOTALE DEI NATI-MORTI	MASCHI			
			TOTALE	Legittimi	Illegittimi	Esposti	TOTALE	Legittime	Illegittime	Esposte		TOTALE	Legittimi	Illegittimi	Esposti

PROVINCI

Gennaio	313	1405	758	681	39	38	647	576	40	31	31	17	17	..
Febbraio	220	1396	713	631	48	34	683	618	33	32	29	12	11	..
Marzo	176	1156	571	487	45	39	585	513	32	40	35	17	16	1
Aprile	345	1012	518	459	28	31	494	433	25	36	45	15	13	..
Maggio	171	1071	523	470	35	18	548	483	34	31	29	17	13	1
Giugno	245	1016	538	488	29	21	478	410	38	30	38	23	21	2
Luglio	189	1095	607	514	39	22	520	470	22	28	36	19	16	..
Agosto	167	1150	607	528	47	32	543	477	30	36	42	24	21	1
Settembre	301	1308	641	576	37	28	607	601	37	29	38	17	15	1
Ottobre	297	1362	745	669	46	30	617	551	35	31	40	24	21	1
Novembre	397	1345	668	608	37	23	677	612	32	33	51	35	34	..
Dicembre	235	1449	730	661	29	40	719	640	48	31	33	27	25	1
ANNO	3056	14765	7587	6772	459	356	7178	6384	406	388	447	247	223	8

PROVINCI

Gennaio	87	484	247	217	23	7	237	200	25	12	15	7	7	..
Febbraio	105	381	196	159	26	11	185	155	16	14	13	7	5	2
Marzo	49	366	186	157	24	5	180	145	28	7	13	9	7	2
Aprile	111	322	159	131	20	8	163	124	25	14	13	10	8	1
Maggio	100	336	180	161	18	1	156	126	24	6	6	5	5	..
Giugno	80	304	157	136	17	4	147	129	13	5	14	12	10	2
Luglio	47	357	208	176	26	6	149	125	20	4	11	9	9	..
Agosto	53	402	201	169	28	4	201	168	25	8	15	7	5	2
Settembre	78	403	196	165	28	3	217	180	22	5	7	2	2	..
Ottobre	103	423	215	176	33	6	208	190	16	2	20	11	9	1
Novembre	113	371	188	151	29	8	183	153	26	4	11	9	7	2
Dicembre	113	391	191	166	20	5	200	170	24	6	4	1	1	..
ANNO	1039	4540	2324	1964	292	68	2216	1865	264	87	142	89	75	12

PROVINCI

Gennaio	309	2346	1268	1206	18	44	1078	1031	17	30	70	35	32	..
Febbraio	298	2107	1096	1043	8	45	1011	950	17	44	53	34	34	2
Marzo	261	2096	1079	1011	20	48	1017	966	11	40	47	24	22	1
Aprile	483	2004	1012	972	9	31	992	948	11	33	47	30	27	1
Maggio	497	1969	1007	958	17	32	962	906	16	40	50	25	22	3
Giugno	291	1704	884	837	15	32	820	783	10	27	47	23	19	4
Luglio	269	1662	833	789	11	33	820	781	11	37	52	27	24	3
Agosto	585	1661	843	790	19	34	818	776	14	28	63	37	37	..
Settembre	437	1840	955	897	17	41	885	849	7	29	63	44	42	2
Ottobre	405	2016	1018	950	19	49	998	930	18	50	55	28	28	..
Novembre	564	2074	1055	986	22	47	1019	973	15	31	50	27	25	2
Dicembre	515	2018	1029	978	15	36	989	945	14	30	60	33	31	1
ANNO	4914	23497	12079	11417	190	472	11418	10838	161	419	657	367	34	18

PROVINCI

Gennaio	79	294	158	137	13	8	136	121	12	3	8	2	2	..
Febbraio	97	291	126	112	6	8	165	145	13	7	15	11	9	2
Marzo	49	313	159	144	13	2	154	141	9	4	13	9	9	..
Aprile	112	260	148	127	11	10	112	94	13	5	7	4	4	..
Maggio	39	259	140	121	11	8	119	111	7	1	7	4	4	..
Giugno	87	232	122	114	4	4	110	98	9	3	6	6	5	1
Luglio	75	287	136	120	10	6	151	129	15	7	13	8	7	1
Agosto	68	281	162	151	5	6	119	108	9	2	10	5	5	..
Settembre	82	304	127	110	14	3	177	165	8	4	9	3	3	..
Ottobre	120	282	136	124	7	5	146	137	7	2	7	4	4	..
Novembre	131	246	123	113	4	6	123	113	8	2	10	7	7	..
Dicembre	68	319	164	149	9	6	155	141	10	4	30	16	6	2
ANNO	1007	3368	1701	1522	107	72	1667	1503	120	44	135	79	63	6

STATO CIVILE PER MESI.

Province.

MORTI				MORTI										Eccedenza		M E S I	
FEMMINE				TOTALE DEI MORTI	M A S C H I					F E M M I N E					dei nati sui morti		dei morti sui nati
TOTALE	Legittime	Illegittime	Esposte		TOTALE	Celibbi	Coniugati	Vedovi	Stato civile ignoto	TOTALE	Nubili	Coniugate	Vedove	Stato civile ignoto			
14	12	2	..	767	366	276	74	16	..	401	284	53	64	..	638	..	Gennaio
17	14	..	3	660	335	239	75	21	..	325	212	50	62	1	736	..	Febbraio
18	15	2	1	722	366	249	94	23	..	356	231	46	79	..	434	..	Marzo
30	25	2	3	645	303	213	75	15	..	342	217	55	69	1	367	..	Aprile
12	9	1	2	585	289	206	60	23	..	296	195	44	57	..	486	..	Maggio
15	12	2	1	656	329	231	74	21	3	327	229	38	57	3	360	..	Giugno
17	11	4	2	992	482	408	53	21	..	510	405	54	51	..	103	..	Luglio
18	13	3	2	964	500	399	69	32	..	464	373	48	43	..	186	..	Agosto
21	20	1	..	778	390	314	59	17	..	388	293	41	54	..	530	..	Settembre
16	15	1	..	735	359	300	45	14	..	376	271	49	56	..	627	..	Ottobre
16	14	1	1	716	353	265	73	15	..	363	253	45	65	..	629	..	Novembre
6	6	794	375	282	70	23	..	419	286	61	72	..	655	..	Dicembre
200	166	19	15	9014	4447	3382	821	241	3	4567	3249	584	729	5	5751	..	ANNO

DI GIRGENTI.

8	7	1	..	292	161	124	26	10	1	131	85	23	23	..	192	..	Gennaio
6	3	3	..	274	162	120	30	12	..	112	72	17	22	1	107	..	Febbraio
4	2	1	1	327	186	134	39	13	..	141	90	21	30	..	39	..	Marzo
3	3	303	173	123	36	14	..	130	78	31	21	..	19	..	Aprile
1	1	257	150	109	29	12	..	107	75	14	18	..	79	..	Maggio
2	1	1	..	198	111	78	24	9	..	87	60	16	11	..	106	..	Giugno
2	2	237	125	94	23	7	1	112	77	20	15	..	120	..	Luglio
8	7	..	1	331	162	139	14	9	..	169	136	18	15	..	71	..	Agosto
5	5	341	174	142	20	11	1	167	126	22	19	..	62	..	Settembre
9	6	2	1	328	188	147	25	15	1	140	108	19	13	..	95	..	Ottobre
2	2	280	154	99	39	15	1	126	92	14	20	..	91	..	Novembre
3	2	..	1	361	199	144	35	19	1	162	109	28	25	..	30	..	Dicembre
53	41	8	4	3529	1945	1453	340	146	6	1584	1108	243	232	1	1011	..	ANNO

DI GROSSETO.

35	30	5	..	1410	720	495	164	61	..	690	443	93	154	..	936	..	Gennaio
19	18	1	..	1307	709	485	165	58	1	598	387	99	111	1	800	..	Febbraio
23	21	2	..	1363	731	467	189	74	1	632	410	105	117	..	733	..	Marzo
17	16	1	..	1120	578	388	146	44	..	542	350	95	97	..	884	..	Aprile
25	22	3	..	1104	557	382	131	44	..	547	349	103	95	..	865	..	Maggio
24	21	2	1	1170	593	418	139	36	..	577	373	108	96	..	534	..	Giugno
25	22	3	..	1496	748	573	127	48	..	748	562	96	90	..	166	..	Luglio
26	24	2	..	1437	714	532	129	52	1	723	508	103	112	..	224	..	Agosto
19	17	2	..	1385	697	521	129	47	..	688	480	99	108	1	455	..	Settembre
27	25	1	1	1251	646	463	135	46	2	605	420	96	89	..	765	..	Ottobre
23	21	2	..	1179	587	419	116	52	..	592	394	93	105	..	895	..	Novembre
27	24	1	2	1332	681	440	178	62	1	651	401	114	135	1	686	..	Dicembre
290	261	25	4	15554	7961	5583	1748	624	6	7593	5077	1204	1309	3	7943	..	ANNO

DI LECCE.

6	5	1	..	228	106	56	35	14	1	122	64	24	34	..	66	..	Gennaio
4	4	232	112	63	33	15	1	120	48	34	38	..	59	..	Febbraio
4	2	293	151	82	44	22	3	142	70	32	40	..	20	..	Marzo
3	2	1	..	268	135	71	42	20	2	133	66	39	28	8	Aprile
3	3	232	114	70	26	18	..	118	65	24	29	..	27	..	Maggio
..	196	118	56	34	22	6	78	41	20	17	..	36	..	Giugno
5	4	1	..	239	134	88	30	16	..	105	62	23	20	..	48	..	Luglio
5	5	218	103	59	32	8	4	115	70	22	23	..	63	..	Agosto
6	5	1	..	187	93	54	22	15	2	94	45	33	16	..	117	..	Settembre
3	3	215	106	65	19	17	5	109	61	25	23	..	67	..	Ottobre
3	3	196	90	47	26	14	3	108	51	24	31	..	50	..	Novembre
14	7	..	7	277	147	79	39	23	6	130	64	37	29	..	42	..	Dicembre
56	43	6	7	2781	1409	790	382	204	33	1372	707	337	328	..	595	8	ANNO

DI LIVORNO.

6	5	1	..	228	106	56	35	14	1	122	64	24	34	..	66	..	Gennaio
4	4	232	112	63	33	15	1	120	48	34	38	..	59	..	Febbraio
4	2	293	151	82	44	22	3	142	70	32	40	..	20	..	Marzo
3	2	1	..	268	135	71	42	20	2	133	66	39	28	8	Aprile
3	3	232	114	70	26	18	..	118	65	24	29	..	27	..	Maggio
..	196	118	56	34	22	6	78	41	20	17	..	36	..	Giugno
5	4	1	..	239	134	88	30	16	..	105	62	23	20	..	48	..	Luglio
5	5	218	103	59	32	8	4	115	70	22	23	..	63	..	Agosto
6	5	1	..	187	93	54	22	15	2	94	45	33	16	..	117	..	Settembre
3	3	215	106	65	19	17	5	109	61	25	23	..	67	..	Ottobre
3	3	196	90	47	26	14	3	108	51	24	31	..	50	..	Novembre
14	7	..	7	277	147	79	39	23	6	130	64	37	29	..	42	..	Dicembre
56	43	6	7	2781	1409	790	382	204	33	1372	707	337	328	..	595	8	ANNO

TAVOLA II. — MOVIMENTO DELI

Anno 1883.

MESI	MATRIMONI	NATI								NATI					
		TOTALE DEI NATI	MASCHI				FEMMINE				TOTALE DEI NATI-MORTI	MASCHI			FEMMINE
			TOTALE	Legittimi	Illegittimi	Esposti	TOTALE	Legittime	Illegittime	Esposte		TOTALE	Legittimi	Illegittimi	

PROVINCI														
Gennaio	123	916	476	443	21	12	440	402	25	13	28	17	16	1
Febbraio	239	718	367	343	21	3	351	329	20	2	33	24	22	2
Marzo	99	818	420	392	22	6	398	370	23	5	48	31	30	1
Aprile	219	899	453	415	32	6	386	358	20	8	26	15	14	1
Maggio	204	807	423	394	25	4	384	355	24	5	28	16	12	4
Giugno	183	798	390	358	28	4	408	384	22	2	31	16	14	2
Luglio	133	855	475	442	28	5	380	358	15	7	28	14	14	2
Agosto	132	901	468	432	30	6	433	414	14	5	26	13	11	2
Settembre	211	865	419	389	25	5	446	414	25	7	40	21	20	1
Ottobre	264	896	454	430	16	8	442	418	21	3	36	21	19	2
Novembre	220	824	424	402	20	2	400	372	22	6	35	21	19	2
Dicembre	191	733	374	355	17	2	359	337	20	2	34	19	17	2
ANNO	2218	9970	5143	4795	285	63	4827	4511	251	65	393	228	208	20

PROVINCIA I														
Gennaio	192	790	437	392	30	15	353	310	32	11	31	18	17	1
Febbraio	164	918	492	447	33	12	426	373	36	17	40	22	19	1
Marzo	141	1016	535	479	43	13	481	439	29	13	52	34	28	5
Aprile	190	873	447	401	38	8	426	379	36	11	35	16	13	2
Maggio	111	808	410	364	37	9	398	337	44	17	39	18	12	5
Giugno	133	699	345	307	28	10	294	265	22	7	22	12	8	3
Luglio	103	598	313	275	30	8	285	252	23	10	39	16	15	1
Agosto	131	620	314	284	27	3	306	275	23	8	30	19	16	3
Settembre	218	696	350	304	36	10	346	311	25	10	22	15	13	2
Ottobre	221	694	389	353	24	12	305	259	32	14	27	15	11	3
Novembre	204	592	290	260	23	7	302	258	38	6	28	18	12	6
Dicembre	232	592	299	268	24	7	293	262	25	6	26	16	13	3
ANNO	2040	8836	4621	4134	373	114	4215	3720	365	130	391	219	177	35

PROVINCI														
Gennaio	236	675	363	342	13	8	312	288	16	8	61	37	35	..
Febbraio	225	815	444	415	16	13	371	343	15	13	50	21	21	..
Marzo	103	1087	562	529	15	18	525	491	18	16	50	25	23	..
Aprile	229	981	476	442	21	13	505	466	25	14	66	35	30	4
Maggio	135	961	511	467	34	10	450	414	24	12	38	27	25	..
Giugno	112	803	400	381	11	8	403	379	18	6	47	20	19	..
Luglio	95	958	503	471	19	13	455	414	25	16	49	23	21	2
Agosto	111	969	506	477	20	9	463	430	29	4	56	33	29	4
Settembre	128	944	477	446	20	11	467	434	21	12	32	20	18	1
Ottobre	181	821	410	379	16	15	411	381	14	16	34	22	19	1
Novembre	394	669	345	317	15	13	324	298	20	6	28	15	13	..
Dicembre	256	594	297	272	13	12	297	274	12	11	51	31	27	2
ANNO	2205	10277	5294	4938	213	143	4983	4612	237	134	562	309	280	14

PROVINCIA I														
Gennaio	75	590	308	253	50	5	282	230	47	5	17	11	11	..
Febbraio	125	546	256	216	35	5	290	223	63	4	12	6	5	1
Marzo	92	632	324	264	56	4	308	253	51	4	24	15	15	..
Aprile	101	536	278	227	48	3	258	213	42	3	13	10	8	2
Maggio	87	579	310	252	57	1	269	211	56	2	17	11	10	1
Giugno	65	551	298	243	51	4	253	199	44	10	6	4	4	..
Luglio	81	581	311	252	57	2	270	217	53	..	12	8	7	1
Agosto	99	568	284	229	54	1	284	235	46	3	12	7	2	5
Settembre	139	570	306	260	44	2	264	222	39	3	19	11	11	..
Ottobre	142	629	341	294	45	2	288	231	50	7	17	10	8	2
Novembre	112	578	269	228	40	1	309	263	43	3	10	9	5	4
Dicembre	122	498	257	219	35	3	281	224	53	4	14	13	10	3
ANNO	1240	6898	3542	2937	572	33	3356	2721	587	48	173	115	96	19

STATO CIVILE PER MESI.

Province.

MORTI				MORTI										Eccedenza		M E S I	
FEMMINE				TOTALE DEI MORTI	MASCHI					FEMMINE					dei nati sui morti		dei morti sui nati
TOTALE	Legittime	Illegittime	Esposte		TOTALE	Celibi	Coniugati	Vedovi	Stato civile ignoto	TOTALE	Nabili	Coniugate	Vedove	Stato civile ignoto			

DI LUCCA.

11	9	..	2	662	334	216	78	40	..	328	172	82	74	..	254	..	Gennaio
9	9	520	244	155	59	30	..	276	166	54	55	1	198	..	Febbraio
17	16	1	..	664	342	193	97	52	..	322	174	72	76	..	154	..	Marzo
11	10	1	..	656	325	192	84	49	..	331	188	79	64	..	183	..	Aprile
12	11	1	..	517	266	175	63	28	..	251	141	61	49	..	290	..	Maggio
15	14	1	..	487	241	159	57	25	..	246	153	55	38	..	311	..	Giugno
14	11	3	..	547	283	199	52	31	1	264	179	48	37	..	308	..	Luglio
13	13	658	333	242	53	38	..	325	225	55	45	..	243	..	Agosto
19	18	1	..	585	295	226	40	29	..	290	194	54	42	..	280	..	Settembre
15	15	543	253	168	51	34	..	290	182	64	44	..	353	..	Ottobre
14	13	1	..	475	250	142	63	45	..	225	134	49	42	..	549	..	Novembre
15	10	5	..	668	322	190	85	47	..	346	170	87	89	..	65	..	Dicembre
165	149	14	2	6982	3488	2257	782	448	1	3494	2078	760	655	1	2988	..	ANNO

MACERATA.

13	10	3	..	569	297	210	61	26	..	272	154	56	62	..	221	..	Gennaio
18	15	3	..	561	284	194	65	25	..	277	163	62	52	..	357	..	Febbraio
18	17	..	1	725	366	243	81	42	..	359	216	67	76	..	291	..	Marzo
19	16	3	..	655	307	200	71	36	..	348	199	72	76	1	218	..	Aprile
21	16	5	..	457	228	150	52	26	..	229	130	51	48	..	351	..	Maggio
10	7	3	..	334	137	87	36	14	..	197	129	32	36	..	305	..	Giugno
23	21	2	..	384	188	134	35	19	..	196	114	39	43	..	214	..	Luglio
11	9	1	1	476	231	156	55	20	..	245	159	40	46	..	144	..	Agosto
7	6	1	..	574	286	204	55	27	..	288	199	43	46	..	122	..	Settembre
12	11	1	..	488	255	164	57	34	..	233	144	40	49	..	206	..	Ottobre
10	10	430	230	150	59	21	..	200	110	44	46	..	162	..	Novembre
10	7	3	..	567	281	167	73	41	..	286	156	77	53	..	25	..	Dicembre
172	145	25	2	6220	3090	2059	700	331	..	3130	1873	623	633	1	2616	..	ANNO

DI MANTOVA.

24	22	1	1	656	339	205	94	40	..	317	179	70	68	..	19	..	Gennaio
29	29	641	331	213	78	40	..	310	184	72	54	..	174	..	Febbraio
25	24	..	1	827	415	261	95	59	..	412	241	89	82	..	260	..	Marzo
31	25	4	2	695	359	206	107	46	..	336	185	79	72	..	286	..	Aprile
11	10	1	..	668	342	200	85	56	1	326	177	73	76	..	293	..	Maggio
27	24	1	2	538	262	157	68	37	..	276	152	71	53	..	265	..	Giugno
26	24	2	..	586	278	178	65	35	..	308	174	78	56	..	372	..	Luglio
23	18	3	2	541	266	162	71	33	..	275	174	50	51	..	428	..	Agosto
12	11	..	1	496	247	159	52	36	..	249	144	63	42	..	448	..	Settembre
12	11	..	1	545	279	169	69	41	..	266	156	63	47	..	276	..	Ottobre
13	12	..	1	490	242	141	72	29	..	248	133	59	56	..	179	..	Novembre
20	17	1	2	662	338	213	80	45	..	324	173	71	80	..	68	..	Dicembre
353	227	13	13	7345	3698	2264	936	497	1	3647	2072	838	737	..	3000	68	ANNO

MASSA E CARRARA.

6	5	1	..	425	215	137	42	36	..	210	122	45	43	..	165	..	Gennaio
6	5	1	..	407	208	153	28	27	..	199	119	45	35	..	139	..	Febbraio
9	8	..	1	489	260	168	48	44	..	229	154	45	30	..	143	..	Marzo
3	2	1	..	414	210	129	45	36	..	204	125	38	41	..	122	..	Aprile
6	5	1	..	377	195	130	41	24	..	182	104	42	36	..	202	..	Maggio
2	2	369	184	128	42	14	..	185	125	43	17	..	182	..	Giugno
4	4	341	167	118	32	16	1	174	113	33	28	..	240	..	Luglio
5	3	2	..	367	186	139	22	25	..	181	114	41	26	..	201	..	Agosto
8	5	3	..	457	240	171	43	26	..	217	155	30	32	..	113	..	Settembre
7	5	2	..	370	180	126	31	23	..	190	107	47	36	..	259	..	Ottobre
1	1	310	161	114	31	16	..	149	91	31	27	..	268	..	Novembre
1	1	410	211	116	52	43	..	199	112	50	37	..	128	..	Dicembre
58	46	11	1	4736	2417	1629	457	330	1	2319	1441	490	388	..	2162	..	ANNO

TAVOLA II. — MOVIMENTO DELL

Anno 1883.

MESI	MATRIMONI	NATI								NATI				
		TOTALE DEI NATI	MASCHI			FEMMINE				TOTALE DEI NATI-MORTI	MASCHI			
			TOTALE	Legittimi	Illegittimi	Esposti	TOTALE	Legittime	Illegittime		Esposte	TOTALE	Legittimi	Illegittimi
Gennaio	387	1661	891	781	48	62	770	688	36	46	51	27	26	1
Febbraio	289	1512	803	719	36	48	709	642	26	41	37	20	20	..
Marzo	217	1542	749	678	24	47	793	729	32	32	43	26	20	5
Aprile	366	1363	719	650	25	44	644	584	23	37	26	15	12	2
Maggio	318	1342	681	624	24	33	661	608	20	33	41	24	22	1
Giugno	284	1123	593	546	23	24	530	479	17	34	35	24	22	..
Luglio	315	1159	590	519	35	36	569	516	20	33	37	23	20	3
Agosto	355	1323	699	649	19	31	624	571	18	35	27	19	19	..
Settembre	408	1410	701	638	23	40	709	646	28	35	50	25	22	3
Ottobre	330	1648	853	783	31	39	795	728	24	43	56	25	21	3
Novembre	382	1509	767	704	26	37	742	681	25	36	43	22	20	2
Dicembre	322	1497	755	685	29	41	742	691	19	32	33	16	14	1
ANNO	3973	17089	8801	7976	343	482	8288	7563	288	457	479	266	238	21

PROVINCI

Gennaio	2770	3656	1915	1847	66	2	1741	1675	66	..	119	71	65	6
Febbraio	1352	3253	1631	1576	52	3	1622	1572	50	..	109	68	62	6
Marzo	410	3556	1767	1710	56	1	1789	1724	64	1	114	60	57	3
Aprile	910	3563	1834	1779	54	1	1729	1658	70	1	108	57	56	1
Maggio	546	3841	1977	1907	69	1	1864	1806	57	1	117	66	61	5
Giugno	286	3647	1889	1838	50	1	1758	1721	36	1	111	61	57	4
Luglio	312	3891	1972	1911	61	..	1919	1850	65	4	124	71	69	2
Agosto	264	4182	2183	2119	64	..	1999	1942	55	2	118	66	64	2
Settembre	467	4342	2220	2154	65	1	2122	2065	55	2	118	73	70	3
Ottobre	740	4260	2182	2125	57	..	2078	2014	63	1	118	71	68	3
Novembre	825	3933	2031	1969	62	..	1902	1831	69	2	107	64	59	5
Dicembre	693	3727	1911	1841	70	..	1816	1759	54	3	118	65	65	..
ANNO	9575	45851	23512	22776	726	10	22339	21617	704	18	1381	793	753	40

PROVINCI

Gennaio	185	850	422	374	41	7	408	359	36	13	44	33	28	3
Febbraio	228	932	498	437	49	12	434	383	42	9	36	24	23	1
Marzo	209	1102	555	484	60	11	547	479	59	9	42	24	20	4
Aprile	213	1070	558	486	66	6	512	443	63	6	36	20	19	1
Maggio	211	918	482	416	46	20	436	380	45	11	34	19	14	3
Giugno	194	751	409	351	47	11	342	293	39	10	20	12	4	8
Luglio	140	833	423	368	49	6	410	359	45	6	30	17	16	..
Agosto	150	912	466	416	45	5	446	390	50	6	24	12	11	1
Settembre	192	909	461	394	56	11	448	394	47	7	38	17	14	3
Ottobre	176	820	402	350	46	6	418	354	55	9	38	23	19	4
Novembre	301	723	384	338	37	9	339	291	42	6	21	15	12	3
Dicembre	245	753	383	330	49	4	370	324	40	6	39	23	20	2
ANNO	2444	10553	5443	4744	591	108	5110	4449	563	98	402	239	200	33

PROVINCI

Gennaio	691	3503	1865	1781	21	63	1638	1547	29	62	198	117	109	6
Febbraio	634	3146	1579	1494	28	57	1567	1479	24	64	197	102	92	10
Marzo	600	3279	1658	1564	40	54	1621	1535	29	57	182	94	87	7
Aprile	712	2665	1360	1287	26	47	1305	1215	20	70	157	84	77	7
Maggio	828	2694	1376	1303	30	43	1318	1226	31	61	155	86	81	4
Giugno	784	2532	1413	1324	26	63	1179	1109	26	44	157	87	81	6
Luglio	621	2685	1366	1285	26	55	1319	1243	22	54	161	99	85	14
Agosto	724	2533	1274	1193	27	54	1259	1196	25	37	175	92	82	9
Settembre	673	2653	1326	1255	21	50	1327	1260	24	43	156	96	90	6
Ottobre	709	3042	1592	1500	39	53	1450	1367	21	62	176	111	104	7
Novembre	858	2736	1409	1334	21	54	1327	1252	26	49	200	116	113	3
Dicembre	866	2940	1545	1452	26	67	1395	1327	21	47	233	140	133	6
ANNO	8703	34468	17763	16772	331	660	16795	15756	299	650	2147	1224	1134	85

PROVINCI

STATO CIVILE PER MESI.

Province.

MORTI				MORTI											Eccedenza		MESI
FEMMINE				MASCHI					FEMMINE					dei nati sui morti	dei morti sui nati		
TOTALE	Legittime	Illegittime	Esposte	TOTALE	Celli	Coniugati	Vedovi	Stato civile ignoto	TOTALE	Nubili	Coniugate	Vedove	Stato civile ignoto				

DI MESSINA.

24	21	3	..	1320	662	482	136	44	..	658	428	113	117	..	341	..	Gennaio
17	13	2	2	1178	627	444	126	57	..	551	336	99	115	1	334	..	Febbraio
17	13	4	..	1248	633	411	154	68	..	615	369	109	135	2	294	..	Marzo
11	10	..	1	1094	489	320	124	45	..	515	320	91	104	..	359	..	Aprile
17	16	..	1	886	462	308	116	37	1	424	271	74	78	1	456	..	Maggio
11	10	1	..	906	445	332	81	30	2	461	307	80	74	..	217	..	Giugno
14	12	2	..	1219	608	509	74	25	..	611	478	67	66	60	Luglio
8	8	1317	639	516	91	27	5	678	506	88	84	..	6	..	Agosto
25	19	6	..	986	482	381	73	28	..	504	370	76	57	1	424	..	Settembre
31	25	6	..	904	434	302	91	41	..	470	344	61	65	..	744	..	Ottobre
21	19	2	..	892	432	312	81	39	..	460	317	75	68	..	617	..	Novembre
17	12	5	..	996	496	324	111	61	..	500	295	104	99	2	501	..	Dicembre
213	178	31	4	12856	6409	4641	1258	502	8	6447	4341	1037	1062	7	4293	60	ANNO

DI MILANO.

48	46	1	1	3085	1606	1071	359	174	2	1479	887	294	295	3	571	..	Gennaio
41	40	1	..	2899	1343	875	310	157	1	1356	836	251	266	3	554	..	Febbraio
54	51	3	..	3240	1643	1072	399	169	3	1597	989	323	283	2	316	..	Marzo
51	48	3	..	2843	1462	936	367	155	4	1381	856	278	245	2	720	..	Aprile
51	44	7	..	2710	1395	917	344	134	..	1315	827	270	218	..	1131	..	Maggio
50	43	7	..	2530	1315	913	267	135	..	1215	781	256	178	..	1117	..	Giugno
53	52	1	..	3129	1588	1151	317	119	1	1541	1068	274	198	1	762	..	Luglio
52	51	1	..	3061	1571	1125	302	143	1	1490	1016	285	186	2	1121	..	Agosto
45	42	3	..	2437	1218	824	265	128	1	1219	784	275	160	..	1905	..	Settembre
47	45	2	..	2362	1174	747	271	154	2	1188	733	271	184	..	1898	..	Ottobre
43	41	2	..	2327	1241	781	308	152	..	1086	607	264	215	..	1606	..	Novembre
53	52	1	..	3080	1619	1041	355	218	5	1461	889	297	275	..	647	..	Dicembre
388	555	32	1	33593	17175	11453	3864	1338	20	16328	10273	3339	2703	13	12348	..	ANNO

DI MODENA.

11	10	..	1	780	412	281	73	58	..	368	230	80	58	..	50	..	Gennaio
12	10	2	..	691	356	244	71	41	..	335	204	71	60	..	241	..	Febbraio
18	16	2	..	896	460	331	74	53	2	436	285	83	68	..	206	..	Marzo
16	13	2	1	801	425	289	83	53	..	376	223	84	69	..	263	..	Aprile
15	14	1	..	640	317	211	71	34	1	323	190	75	57	1	278	..	Maggio
8	6	2	..	507	248	155	60	33	..	259	162	54	43	..	244	..	Giugno
13	13	478	247	150	59	38	..	231	138	51	41	1	355	..	Luglio
12	10	2	..	497	252	161	57	34	..	245	147	63	35	..	415	..	Agosto
21	19	2	..	495	232	153	55	24	..	263	168	56	39	..	414	..	Settembre
15	11	4	..	619	326	219	65	42	..	293	195	54	44	..	201	..	Ottobre
6	4	2	..	635	316	210	64	42	..	319	190	76	53	..	88	..	Novembre
16	13	2	1	836	424	276	84	63	1	412	243	83	86	83	Dicembre
63	139	21	3	7875	4015	2680	816	515	4	3860	2375	830	653	2	2761	83	ANNO

DI NAPOLI.

81	71	10	..	2799	1438	885	352	187	14	1361	755	263	337	6	704	..	Gennaio
95	86	9	..	2589	1312	856	315	128	13	1277	745	235	296	1	557	..	Febbraio
88	84	4	..	2824	1446	930	351	153	12	1378	792	267	318	1	455	..	Marzo
73	63	10	..	2360	1224	780	318	121	5	1136	666	225	240	5	305	..	Aprile
69	62	7	..	2167	1097	685	293	114	5	1070	598	226	243	3	527	..	Maggio
70	68	2	..	2233	1183	830	244	103	6	1050	712	168	167	3	359	..	Giugno
62	59	2	1	4756	2413	1537	449	139	288	2343	1371	473	264	235	..	2071	Luglio
33	75	7	1	2599	1324	971	254	92	7	1275	900	200	166	9	..	66	Agosto
60	56	4	..	2186	1107	773	260	71	3	1079	710	197	171	1	467	..	Settembre
65	57	8	..	2160	1094	737	247	105	5	1036	668	202	191	5	882	..	Ottobre
84	78	6	..	2140	1076	697	269	103	7	1064	651	231	180	2	596	..	Novembre
93	85	8	..	2740	1384	856	360	157	11	1356	758	281	311	6	200	..	Dicembre
923	844	77	2	31553	16098	10337	3712	1473	376	15455	9326	2968	2884	277	5052	2137	ANNO

Anno 1883.

M E S I	MATRIMONI	N A T I								N A T I					
		TOTALE DEI NATI	M A S C H I				F E M M I N E				TOTALE DEI NATI-MORTI	M A S C H I			
			TOTALE	Legittimi	Illegittimi	Esposti	TOTALE	Legittime	Illegittime	Esposte		TOTALE	Legittimi	Illegittimi	Esposti
Gennaio	1321	1957	1023	986	20	17	934	902	19	13	73	40	38	2	
Febbraio	885	1714	913	881	21	11	801	781	13	7	55	33	28	5	
Marzo	247	1845	936	895	28	13	909	868	23	18	68	34	29	5	
Aprile	632	1861	946	922	14	10	915	895	14	6	65	39	38	1	
Maggio	378	1938	960	929	24	7	978	956	11	11	68	34	32	2	
Giugno	297	1797	928	899	19	10	869	845	15	9	59	36	33	3	
Luglio	213	2114	1112	1068	28	16	1002	971	16	15	72	38	37	1	
Agosto	262	2209	1135	1102	20	13	1074	1049	19	6	55	35	33	2	
Settembre	233	2489	1306	1275	20	11	1183	1160	15	8	78	49	47	2	
Ottobre	234	2552	1338	1306	18	14	1214	1178	22	14	62	37	37	1	
Novembre	371	2134	1067	1043	16	8	1067	1043	16	8	60	26	21	4	
Dicembre	254	1971	1005	973	23	9	966	938	20	8	72	40	39	1	
ANNO	5257	24581	12669	12279	251	139	11912	11586	203	123	787	441	412	26	

PROVINCI

Gennaio	221	1023	516	472	31	13	507	459	31	17	62	38	32	5
Febbraio	347	1046	537	487	34	16	509	459	36	14	52	23	23	1
Marzo	245	1408	735	660	52	23	673	607	46	20	55	32	31	1
Aprile	282	1488	740	682	48	10	748	681	49	18	58	33	31	1
Maggio	204	1459	785	715	51	19	674	636	30	8	46	26	21	4
Giugno	124	1136	587	548	26	13	549	510	26	13	44	27	25	2
Luglio	117	1317	662	615	33	14	655	590	49	16	39	29	26	3
Agosto	92	1397	732	687	33	12	665	617	38	10	46	28	25	2
Settembre	123	1402	746	692	36	18	656	607	44	5	49	32	29	3
Ottobre	130	1245	670	614	42	14	575	510	44	21	41	19	18	1
Novembre	237	966	511	466	33	12	455	401	38	16	44	19	17	2
Dicembre	433	908	460	402	35	23	448	403	31	14	42	29	25	3
ANNO	2555	14795	7681	7040	454	187	7114	6480	462	172	578	335	303	27

PROVINCI

Gennaio	663	2768	1399	1320	36	43	1369	1280	40	49	60	33	30	1
Febbraio	511	2473	1261	1192	31	38	1212	1143	21	48	46	23	23	5
Marzo	379	2389	1224	1143	38	43	1165	1092	33	40	70	35	29	3
Aprile	668	2167	1108	1050	30	28	1059	1002	25	32	61	34	30	3
Maggio	293	2197	1126	1041	48	37	1071	1001	27	43	75	33	29	4
Giugno	423	2153	1116	1043	38	35	1037	965	27	45	62	33	30	2
Luglio	415	2154	1084	1026	24	34	1070	1007	25	38	58	41	39	2
Agosto	197	2339	1209	1148	33	28	1130	1059	38	33	39	19	18	1
Settembre	614	2448	1268	1194	48	26	1180	1120	31	29	68	34	29	4
Ottobre	640	2738	1390	1315	39	35	1348	1277	47	24	72	46	44	1
Novembre	651	2500	1303	1227	53	23	1197	1124	48	25	60	30	30	1
Dicembre	462	2465	1234	1155	49	30	1231	1161	45	25	67	39	38	1
ANNO	5919	28791	14722	13854	467	401	14069	13231	407	431	738	400	369	24

PROVINCI

Gennaio	126	702	359	327	15	17	343	310	17	16	38	17	15	1
Febbraio	224	849	450	405	26	19	399	363	23	13	32	16	11	2
Marzo	148	1109	591	537	36	18	518	478	28	12	57	31	27	2
Aprile	166	907	472	441	27	4	435	389	38	8	36	22	21	1
Maggio	175	855	461	417	43	1	394	352	39	3	40	18	16	2
Giugno	112	783	423	386	37	..	360	328	30	2	29	18	17	1
Luglio	97	737	392	360	32	..	345	315	25	5	23	14	11	3
Agosto	109	749	417	386	29	2	332	305	26	1	24	13	12	1
Settembre	138	737	405	380	24	1	332	306	20	6	21	7	5	2
Ottobre	175	651	335	292	38	5	316	293	20	3	32	22	14	8
Novembre	359	582	285	260	22	3	297	261	32	4	23	14	11	3
Dicembre	295	474	241	220	20	1	233	205	26	2	28	13	11	2
ANNO	2124	9135	4831	4411	349	71	4304	3905	324	75	383	205	171	27

PROVINCI

Gennaio	126	702	359	327	15	17	343	310	17	16	38	17	15	1
Febbraio	224	849	450	405	26	19	399	363	23	13	32	16	11	2
Marzo	148	1109	591	537	36	18	518	478	28	12	57	31	27	2
Aprile	166	907	472	441	27	4	435	389	38	8	36	22	21	1
Maggio	175	855	461	417	43	1	394	352	39	3	40	18	16	2
Giugno	112	783	423	386	37	..	360	328	30	2	29	18	17	1
Luglio	97	737	392	360	32	..	345	315	25	5	23	14	11	3
Agosto	109	749	417	386	29	2	332	305	26	1	24	13	12	1
Settembre	138	737	405	380	24	1	332	306	20	6	21	7	5	2
Ottobre	175	651	335	292	38	5	316	293	20	3	32	22	14	8
Novembre	359	582	285	260	22	3	297	261	32	4	23	14	11	3
Dicembre	295	474	241	220	20	1	233	205	26	2	28	13	11	2
ANNO	2124	9135	4831	4411	349	71	4304	3905	324	75	383	205	171	27

STATO CIVILE PER MESI.

Provincie.

MORTI				MORTI											Eccedenza		M E S I
FEMMINE				M A S C H I							FEMMINE				dei nati sui morti	dei morti sui nati	
TOTALE	Legittime	Illegittime	Esposte	TOTALE	Celibi	Coniugati	Vedovi	Stato civile ignoto	TOTALE	Nubili	Coniugate	Vedove	Stato civile ignoto				

DI NOVARA.

33	32	1	..	1705	865	537	214	113	1	840	476	170	194	..	252	..	Gennaio
22	19	3	..	1629	852	558	219	74	1	777	448	161	168	..	85	..	Febbraio
34	33	1	..	2017	993	621	262	110	..	1024	589	232	203	172	Marzo
26	25	..	1	1715	830	485	247	97	1	885	518	196	171	..	146	..	Aprile
34	34	1384	662	447	148	67	..	722	440	155	127	..	554	..	Maggio
23	21	2	..	1119	582	357	163	61	1	37	358	106	73	..	678	..	Giugno
29	20	1512	779	549	159	71	..	753	496	135	102	..	602	..	Luglio
20	20	1393	701	484	163	56	1	689	433	134	122	..	816	..	Agosto
29	27	2	..	1255	648	430	154	64	..	607	387	123	97	..	1234	..	Settembre
25	25	1353	679	397	194	88	..	674	393	139	142	..	1199	..	Ottobre
34	32	2	..	1401	699	405	199	94	1	702	393	152	157	..	733	..	Novembre
32	30	2	..	1803	913	521	273	118	1	890	486	187	217	..	168	..	Dicembre
346	332	13	1	18286	9206	5791	2395	1013	7	9080	5417	1890	1773	..	6467	172	ANNO

DI PADOVA.

24	19	3	2	1035	530	340	121	68	1	505	310	90	105	..	143	12	Gennaio
29	25	2	2	903	449	310	99	40	..	454	287	80	87	Febbraio
23	18	5	..	1248	655	458	131	66	..	593	396	97	100	..	160	..	Marzo
25	20	3	2	1053	542	309	162	69	2	511	295	112	104	..	435	..	Aprile
20	16	3	1	793	398	251	97	48	2	395	212	90	93	..	666	..	Maggio
17	15	2	..	633	352	201	102	48	1	281	152	69	59	1	503	..	Giugno
10	7	3	..	716	352	219	84	46	3	364	215	74	75	..	601	..	Luglio
18	14	2	2	780	397	264	88	44	1	383	244	67	72	..	617	..	Agosto
17	17	740	401	283	73	43	2	339	224	69	46	..	662	..	Settembre
22	20	2	..	837	459	317	89	52	1	378	236	77	64	1	408	..	Ottobre
25	24	..	1	805	434	299	89	46	..	371	246	66	59	..	161	..	Novembre
13	12	1	..	917	469	330	89	50	..	448	294	74	80	9	Dicembre
243	207	26	10	10460	5438	3581	1224	620	13	5022	3111	965	944	2	4356	21	ANNO

DI PALERMO.

27	27	2014	1052	772	200	77	3	962	665	154	141	2	754	..	Gennaio
23	20	1	2	1694	913	660	180	68	5	781	525	115	139	2	719	..	Febbraio
35	32	2	1	1831	899	629	201	64	5	932	633	152	146	1	558	..	Marzo
27	24	3	..	1492	765	534	167	62	2	727	462	144	120	1	675	..	Aprile
42	36	4	2	1370	686	505	183	38	5	684	473	95	112	3	827	..	Maggio
29	28	1	..	1510	758	586	141	27	4	752	529	136	83	4	643	..	Giugno
17	13	2	2	2172	1106	894	158	46	8	1066	855	94	113	4	..	18	Luglio
20	20	1901	925	730	147	43	5	976	738	135	99	4	438	..	Agosto
34	29	4	1	1642	825	622	145	45	13	817	596	111	106	4	806	..	Settembre
26	26	1389	688	478	150	52	8	701	517	91	90	3	1349	..	Ottobre
30	29	..	1	1400	683	493	148	39	3	717	503	107	106	1	1100	..	Novembre
28	27	..	1	1335	781	521	193	57	5	754	477	148	127	2	930	..	Dicembre
338	311	17	10	19950	10081	7424	1973	618	66	9869	6973	1483	1382	31	8859	18	ANNO

DI PARMA.

21	19	..	2	684	323	209	67	47	..	361	187	90	84	..	18	..	Gennaio
16	12	1	3	724	356	237	78	41	..	368	217	76	75	..	125	..	Febbraio
26	25	1	..	1037	554	380	106	68	..	483	258	129	96	..	72	..	Marzo
14	13	1	..	993	528	328	129	71	..	465	288	92	85	86	Aprile
22	19	3	..	720	381	226	96	59	..	339	184	100	55	Maggio
11	9	2	..	550	296	180	75	41	..	254	135	70	49	..	135	..	Giugno
9	8	1	..	533	276	173	66	37	..	257	143	74	40	..	233	..	Luglio
11	9	2	..	580	306	181	81	43	1	274	158	64	52	..	204	..	Agosto
14	9	5	..	532	295	182	70	43	..	237	144	55	38	..	169	..	Settembre
10	6	4	..	536	286	188	57	40	1	250	136	80	34	..	115	..	Ottobre
9	8	1	..	512	253	159	51	43	..	259	134	61	64	..	70	..	Novembre
15	11	4	..	599	310	166	95	49	..	289	143	76	70	125	Dicembre
78	148	25	5	8000	4164	2609	971	582	2	3836	2127	967	742	..	1346	211	ANNO

TAVOLA II. — MOVIMENTO DELL

Anno 1883.

MESI	MATRIMONI	NATI								NATI					
		TOTALE DEI NATI	MASCHI				FEMMINE				TOTALE DEI NATI-MORTI	MASCHI			
			TOTALE	Legittimi	Illegittimi	Esposti	TOTALE	Legittime	Illegittime	Esposte		TOTALE	Legittimi	Illegittimi	Esposti

PROVINCI

Gennaio	841	1508	758	743	7	8	750	739	6	5	49	25	23	2
Febbraio	638	1373	690	677	5	8	683	669	7	7	55	27	27	..
Marzo	146	1525	788	774	13	1	737	719	15	3	52	25	24	1
Aprile	373	1402	701	681	14	6	701	684	13	4	46	25	24	1
Maggio	213	1363	712	706	5	1	651	639	7	5	44	26	25	1
Giugno	99	1334	710	696	10	4	624	607	12	5	43	23	23	..
Luglio	117	1395	678	665	6	7	717	699	12	6	49	24	24	..
Agosto	144	1487	738	719	13	6	749	739	5	5	38	22	21	1
Settembre	174	1420	749	738	7	4	671	658	7	6	42	27	24	3
Ottobre	188	1352	711	698	10	3	641	628	9	4	27	22	22	..
Novembre	420	1235	611	602	6	3	624	610	11	3	41	27	27	..
Dicembre	327	1255	658	645	5	8	597	580	5	12	42	20	19	1
ANNO	3680	16649	8504	8344	101	59	8145	7971	109	65	528	293	283	10

PROVINCI

Gennaio	413	1909	992	768	158	66	917	772	94	51	68	35	23	11
Febbraio	474	1950	982	751	158	73	968	779	139	50	59	39	34	3
Marzo	245	2187	1137	899	186	52	1050	808	178	64	82	37	34	3
Aprile	570	2063	1067	809	188	70	996	770	151	75	71	46	34	10
Maggio	313	1837	932	738	148	46	905	668	167	70	63	30	23	6
Giugno	394	1367	727	568	107	52	640	481	116	43	62	37	29	8
Luglio	270	1424	749	574	125	50	675	521	118	36	48	25	19	2
Agosto	282	1458	763	599	125	39	665	538	100	27	67	38	33	5
Settembre	332	1553	794	655	109	30	759	612	109	38	46	24	20	3
Ottobre	383	1723	878	695	137	46	845	669	131	45	50	40	31	5
Novembre	427	1713	881	710	130	41	832	653	129	50	67	35	30	3
Dicembre	402	1632	838	676	107	55	794	621	126	47	71	50	43	7
ANNO	4505	20786	10740	8442	1678	620	10046	7892	1558	596	754	436	353	66

PROVINCIA

Gennaio	117	912	462	390	62	10	450	349	86	15	42	23	16	7
Febbraio	193	884	457	374	66	17	427	315	73	9	36	20	14	6
Marzo	122	913	466	383	71	12	447	359	76	12	30	14	13	1
Aprile	202	890	407	312	85	10	423	320	84	19	26	19	15	4
Maggio	132	729	358	280	66	12	371	299	65	7	31	20	16	2
Giugno	135	580	280	228	42	10	300	248	39	13	26	17	15	2
Luglio	92	613	314	253	49	12	299	244	48	7	24	13	10	3
Agosto	95	612	337	275	56	6	275	224	42	9	28	17	14	3
Settembre	128	582	312	248	49	15	270	217	48	5	17	11	8	2
Ottobre	204	657	338	273	63	2	319	265	43	11	18	9	8	1
Novembre	207	660	313	264	39	10	347	285	54	8	39	26	24	2
Dicembre	187	672	332	271	53	8	340	278	47	15	32	21	16	5
ANNO	1814	8644	4376	3551	701	124	4268	3433	705	130	349	210	169	38

PROVINCI

Gennaio	211	529	284	270	6	8	245	228	8	9	30	17	17	..
Febbraio	206	677	377	360	7	10	300	294	1	5	40	25	23	..
Marzo	117	957	476	463	4	9	481	464	4	13	59	38	35	..
Aprile	175	813	407	392	4	11	406	389	7	10	46	23	23	..
Maggio	144	714	333	320	6	7	381	368	1	12	29	23	22	..
Giugno	99	570	287	279	4	4	283	265	10	8	25	15	15	..
Luglio	78	632	311	293	18	..	321	311	9	1	35	17	15	2
Agosto	77	623	313	303	10	..	310	297	11	2	25	17	16	1
Settembre	86	590	300	286	7	7	290	272	4	14	35	24	21	..
Ottobre	107	514	279	270	3	6	235	226	2	7	21	10	10	..
Novembre	261	406	207	197	3	7	199	191	..	8	26	9	7	1
Dicembre	234	349	190	185	2	3	159	155	..	4	25	18	17	1
ANNO	1795	7374	3764	3618	74	72	3610	3460	57	93	396	236	221	5

STATO CIVILE PER MESI.

Provincie.

MORTI				MORTI											Eccedenza		MESI
FEMMINE				MASCHI					FEMMINE					dei nati sui morti	dei morti sui nati		
TOTALE	Legittime	Illegittime	Esposte	TOTALE DEI MORTI	TOTALE	Celibbi	Coniugati	Vedovi	Stato civile ignoto	TOTALE	Nubili	Coniugate	Vedove			Stato civile ignoto	

DI PAVIA.

24	23	1	..	1459	724	511	121	92	..	735	451	152	132	..	49	..	Gennaio
28	24	4	..	1300	644	437	128	79	..	656	433	108	113	2	73	..	Febbraio
27	27	1573	812	550	176	86	..	761	531	117	113	Marzo
21	21	1433	754	525	155	74	..	679	439	131	109	Aprile
18	15	3	..	1108	558	381	128	48	1	550	331	131	88	..	255	..	Maggio
20	20	1048	549	341	136	72	..	499	337	88	74	..	286	..	Giugno
25	24	1	..	1032	534	385	101	47	1	498	331	87	80	..	363	..	Luglio
16	16	1103	585	407	121	56	1	518	364	95	59	..	384	..	Agosto
15	13	2	..	913	466	327	92	47	..	447	291	98	58	..	507	..	Settembre
5	5	827	438	297	103	35	3	389	232	80	77	..	525	..	Ottobre
14	12	2	..	760	373	221	101	50	1	387	224	89	74	..	475	..	Novembre
22	22	1006	488	285	145	57	1	518	278	104	136	..	249	..	Dicembre
235	222	13	..	13562	6925	4667	1507	743	8	6637	4242	1280	1113	2	3166	79	ANNO

DI PERUGIA.

33	24	6	3	1805	674	460	117	97	..	631	387	120	124	..	604	..	Gennaio
20	13	6	1	1234	628	399	153	76	..	606	382	124	100	..	716	..	Febbraio
45	37	8	..	1532	790	512	158	117	3	742	484	143	115	..	655	..	Marzo
25	19	5	1	1238	642	434	137	71	..	596	345	141	110	..	825	..	Aprile
33	24	7	2	1014	508	305	129	73	1	506	333	134	89	..	823	..	Maggio
25	20	5	..	861	444	296	91	57	..	417	237	98	82	..	506	..	Giugno
23	16	6	1	990	494	346	96	52	..	496	326	103	67	..	434	..	Luglio
29	23	5	1	1286	699	468	156	74	1	587	389	107	91	..	142	..	Agosto
22	18	4	..	1257	636	457	109	70	..	621	419	127	75	..	296	..	Settembre
10	8	1	1	1125	551	358	127	66	..	574	368	116	90	..	598	..	Ottobre
32	28	4	..	1028	499	320	113	66	..	529	316	107	106	..	685	..	Novembre
21	18	3	..	1228	605	375	143	87	..	623	371	129	123	..	404	..	Dicembre
318	248	60	10	14098	7170	4730	1529	906	5	6928	4307	1449	1172	..	6688	..	ANNO

PESARO E URBINO.

19	11	8	..	767	389	300	60	29	..	378	252	58	68	..	145	..	Gennaio
16	12	4	..	695	345	264	56	25	..	350	238	57	55	..	189	..	Febbraio
16	10	6	..	868	424	327	63	33	1	384	272	57	55	..	105	..	Marzo
7	5	2	..	619	303	216	61	26	..	316	205	49	62	..	211	..	Aprile
11	9	1	1	423	217	151	49	17	..	206	118	46	42	..	306	..	Maggio
9	7	2	..	332	169	108	41	20	..	163	91	41	31	..	248	..	Giugno
11	8	2	1	479	253	172	53	28	..	226	153	44	29	..	134	..	Luglio
11	9	2	..	525	279	206	47	26	..	246	163	42	41	..	87	..	Agosto
6	4	2	..	501	271	206	40	24	1	230	169	32	29	..	81	..	Settembre
9	8	1	..	520	271	192	55	23	1	249	161	44	44	..	137	..	Ottobre
13	9	1	3	478	245	160	58	27	..	233	157	40	36	..	182	..	Novembre
11	9	2	..	609	330	215	72	43	..	279	172	49	58	..	63	..	Dicembre
39	101	33	5	6756	3496	2517	655	321	3	3260	2151	559	550	..	1888	..	ANNO

DI PIACENZA.

13	13	546	270	175	67	28	..	276	188	79	58	1	..	17	Gennaio
15	15	573	319	233	58	27	..	254	151	63	40	..	104	..	Febbraio
21	21	878	441	317	83	41	..	437	280	89	66	2	79	..	Marzo
23	22	..	1	760	354	241	80	33	..	406	241	86	79	..	53	..	Aprile
6	6	591	310	192	78	39	1	281	163	82	36	..	123	..	Maggio
10	10	494	251	160	68	23	..	243	125	76	41	1	76	..	Giugno
18	17	1	..	446	215	138	50	27	..	231	143	54	34	..	186	..	Luglio
8	8	472	248	179	46	23	..	224	142	47	35	..	151	..	Agosto
11	10	..	1	475	256	158	65	33	..	219	140	45	34	..	115	..	Settembre
11	9	1	1	463	242	143	70	20	..	221	145	41	35	..	51	..	Ottobre
17	17	418	215	130	49	35	1	203	104	65	34	Novembre
7	7	484	242	132	63	42	5	242	111	67	64	Dicembre
160	155	2	3	6600	3363	2198	777	380	8	3237	1883	794	556	4	938	164	ANNO

TAVOLA II. — MOVIMENTO DELLA

Anno 1883.

MESI	MATRIMONI	NATI										NATI -			
		TOTALE DEI NATI	MASCHI				FEMMINE				TOTALE DEI NATI-MORTI	MASCHI			
			TOTALE	Legittimi	Illegittimi	Esposti	TOTALE	Legittime	Illegittime	Esposte		TOTALE	Legittimi	Illegittimi	Esposti
Gennaio	164	894	454	410	37	7	440	406	22	12	32	18	15	3	
Febbraio	323	849	412	366	37	9	437	394	28	15	41	26	25	1	
Marzo	94	376	443	394	40	9	433	397	30	6	50	24	22	1	
Aprile	280	843	420	385	26	9	423	382	31	10	34	15	12	3	
Maggio	139	861	454	408	34	12	407	370	30	7	40	27	17	9	
Giugno	140	724	391	348	31	12	333	301	23	9	28	16	13	2	
Luglio	123	869	453	411	32	10	416	389	23	4	39	25	22	2	
Agosto	117	852	458	400	36	22	394	352	16	6	41	29	28	1	
Settembre	201	882	454	408	37	9	428	390	31	7	28	15	13	2	
Ottobre	229	843	418	387	22	9	425	387	31	7	37	20	16	2	
Novembre	252	755	389	360	21	8	366	329	28	9	31	15	14	1	
Dicembre	180	702	348	314	26	8	354	318	26	10	25	9	9	..	
ANNO	2242	9950	5094	4591	379	124	4856	4415	339	102	426	239	206	27	

PROVINCI.

Gennaio	96	364	193	178	7	8	171	156	7	8	18	11	9	2
Febbraio	79	306	155	145	7	3	151	144	3	4	16	12	12	..
Marzo	57	316	164	147	14	3	152	141	8	3	20	7	7	..
Aprile	88	296	152	144	5	3	144	155	9	..	10	5	5	..
Maggio	72	324	179	164	12	3	145	132	10	3	11	6	5	1
Giugno	65	354	186	176	3	7	168	158	5	5	14	5	5	..
Luglio	51	388	189	176	8	5	199	193	5	1	11	7	6	..
Agosto	58	379	195	182	9	4	184	176	5	3	10	8	8	..
Settembre	57	341	164	156	3	5	177	165	7	5	9	6	6	..
Ottobre	98	341	187	172	11	4	154	148	5	1	9	4	4	..
Novembre	72	344	184	175	7	2	160	146	10	4	11	6	5	1
Dicembre	110	332	163	155	7	1	169	159	8	2	3	2	2	..
ANNO	903	4085	2111	1970	93	48	1974	1853	82	39	142	79	74	4

PROVINCIA I

Gennaio	419	2279	1180	1105	30	45	1099	1036	20	43	68	34	32	2
Febbraio	456	2033	1053	994	21	38	980	923	25	32	74	43	38	5
Marzo	305	1930	974	926	25	23	956	894	21	41	56	29	25	3
Aprile	536	1695	843	793	22	28	852	800	27	25	52	35	33	2
Maggio	367	1678	855	802	15	38	823	771	20	32	47	25	25	..
Giugno	404	1646	852	796	22	34	794	756	12	26	56	33	29	4
Luglio	250	1707	868	819	23	26	839	789	17	33	82	39	38	1
Agosto	247	1766	903	851	21	31	863	814	22	27	73	48	47	1
Settembre	424	2057	1089	1025	25	39	968	909	16	23	60	39	37	2
Ottobre	473	2169	1079	1028	26	25	1090	1040	22	28	54	23	22	1
Novembre	449	2029	999	947	20	32	1030	974	18	38	51	21	17	4
Dicembre	454	1946	968	914	24	30	978	926	23	29	58	36	34	2
ANNO	4764	22935	11663	11000	274	389	11272	10652	243	377	731	405	377	27

PROVINCI

Gennaio	105	594	328	260	58	10	266	212	45	9	14	4	3	1
Febbraio	133	632	318	264	43	11	314	263	37	14	31	18	13	5
Marzo	107	685	365	303	48	14	320	270	36	14	29	15	12	3
Aprile	167	640	345	285	55	7	295	239	46	10	22	13	4	8
Maggio	119	614	287	245	30	12	327	286	35	6	20	12	8	2
Giugno	106	481	256	218	33	5	225	191	29	5	16	13	7	6
Luglio	62	545	290	234	47	9	255	219	50	6	17	10	10	..
Agosto	101	631	348	297	40	11	283	235	42	6	15	11	10	1
Settembre	90	572	309	248	53	8	263	224	35	4	17	11	7	3
Ottobre	129	594	288	240	37	11	306	263	34	9	17	12	12	..
Novembre	155	539	279	238	27	14	260	216	40	4	15	10	9	1
Dicembre	170	533	276	236	30	10	257	215	31	11	14	9	8	1
ANNO	1444	7060	3689	3068	499	122	3371	2833	440	98	227	138	103	31

PROVINCI

STATO CIVILE PER MESI.

Province.

MORTI				MORTI										Eccedenza		MESI	
FEMMINE				MASCHI					FEMMINE					dei nati sui morti	dei morti sui nati		
TOTALE	Legittime	Illegittime	Esposte	TOTALE	Celibi	Coniugati	Vedovi	Stato civile ignoto	TOTALE	Nubili	Coniugate	Vedove	Stato civile ignoto				
14	13	1	..	597	318	203	64	48	3	279	178	53	48	..	297	..	Gennaio
15	14	1	..	514	264	156	63	44	1	250	133	61	56	..	335	..	Febbraio
26	21	3	..	666	336	210	81	44	1	330	176	68	86	..	210	..	Marzo
19	14	2	3	518	267	161	53	52	1	251	148	60	43	..	325	..	Aprile
13	12	1	..	506	246	158	51	36	1	260	157	53	50	..	355	..	Maggio
12	9	3	..	446	255	161	58	35	1	191	122	37	32	..	278	..	Giugno
14	13	1	..	512	251	184	45	22	..	261	177	43	41	..	357	..	Luglio
12	9	3	..	562	293	205	50	37	..	269	176	53	40	..	290	..	Agosto
13	13	511	259	175	52	32	..	252	171	52	29	..	371	..	Settembre
17	15	2	..	538	278	185	61	32	..	260	155	62	43	..	305	..	Ottobre
16	15	1	..	478	236	156	57	21	2	242	133	57	52	..	277	..	Novembre
16	12	2	2	551	274	161	65	48	..	277	136	61	80	..	151	..	Dicembre
187	160	20	7	6399	3277	2115	700	451	11	3122	1862	660	600	..	3551	..	ANNO

DI PISA.

7	6	1	..	334	175	97	43	34	1	159	88	32	39	..	30	..	Gennaio
4	4	311	158	99	32	27	..	153	86	40	27	5	Febbraio
13	12	..	1	403	198	114	50	33	1	205	109	43	53	87	Marzo
5	5	309	154	95	33	26	..	155	77	49	29	Aprile
5	3	1	1	264	145	80	41	23	1	119	69	26	24	..	60	..	Maggio
9	9	264	144	99	27	18	..	120	61	33	26	..	90	..	Giugno
4	4	379	184	133	30	21	..	195	118	40	37	..	9	..	Luglio
2	2	460	212	154	34	24	..	248	168	44	36	81	Agosto
3	1	2	..	407	191	122	44	25	..	216	135	35	46	66	Settembre
5	4	1	..	289	138	82	33	23	..	151	83	42	26	..	52	..	Ottobre
5	4	1	..	254	130	74	32	24	..	124	74	22	28	..	91	..	Novembre
1	1	288	138	79	35	24	..	150	69	47	34	..	44	..	Dicembre
63	55	6	2	3962	1967	1228	434	302	3	1995	1137	453	495	..	375	252	ANNO

PORTO MAURIZIO.

34	30	3	1	1400	686	470	150	62	4	714	445	107	162	..	879	..	Gennaio
31	28	3	..	1200	615	440	129	44	2	585	376	94	115	..	833	..	Febbraio
27	25	2	..	1258	627	398	160	69	..	631	341	142	148	..	672	..	Marzo
17	17	1244	631	404	133	44	..	613	347	122	144	..	451	..	Aprile
22	21	1	..	1062	521	344	139	38	..	541	339	111	90	1	616	..	Maggio
23	22	1	..	987	495	355	101	36	3	492	322	85	85	..	659	..	Giugno
43	40	2	1	1606	774	610	123	34	1	832	624	99	109	..	101	..	Luglio
25	25	1998	995	791	154	50	..	1073	756	121	126	232	Agosto
21	20	1	..	1550	801	617	139	44	1	749	546	87	114	2	597	..	Settembre
31	29	2	..	1227	591	419	123	47	2	636	416	98	92	..	942	..	Ottobre
30	27	3	..	1132	548	396	124	28	..	584	369	96	119	..	897	..	Novembre
22	21	1	..	1321	652	434	162	56	..	669	427	97	143	2	625	..	Dicembre
326	305	19	2	15985	7936	5678	1693	552	13	8049	5338	1259	1447	5	7182	232	ANNO

DI POTENZA.

34	30	3	1	1400	686	470	150	62	4	714	445	107	162	..	879	..	Gennaio
31	28	3	..	1200	615	440	129	44	2	585	376	94	115	..	833	..	Febbraio
27	25	2	..	1258	627	398	160	69	..	631	341	142	148	..	672	..	Marzo
17	17	1244	631	404	133	44	..	613	347	122	144	..	451	..	Aprile
22	21	1	..	1062	521	344	139	38	..	541	339	111	90	1	616	..	Maggio
23	22	1	..	987	495	355	101	36	3	492	322	85	85	..	659	..	Giugno
43	40	2	1	1606	774	610	123	34	1	832	624	99	109	..	101	..	Luglio
25	25	1998	995	791	154	50	..	1073	756	121	126	232	Agosto
21	20	1	..	1550	801	617	139	44	1	749	546	87	114	2	597	..	Settembre
31	29	2	..	1227	591	419	123	47	2	636	416	98	92	..	942	..	Ottobre
30	27	3	..	1132	548	396	124	28	..	584	369	96	119	..	897	..	Novembre
22	21	1	..	1321	652	434	162	56	..	669	427	97	143	2	625	..	Dicembre
326	305	19	2	15985	7936	5678	1693	552	13	8049	5338	1259	1447	5	7182	232	ANNO

DI RAVENNA.

10	7	2	1	526	268	164	65	39	..	258	158	58	42	..	68	..	Gennaio
18	12	1	..	495	253	162	64	27	..	245	136	46	63	..	134	..	Febbraio
14	14	714	356	222	86	48	..	358	205	77	76	29	Marzo
9	6	3	..	527	268	156	73	39	..	259	151	55	53	..	113	..	Aprile
8	7	..	1	454	219	140	51	28	..	235	126	61	48	..	160	..	Maggio
3	3	369	205	125	55	25	..	164	98	31	35	..	112	..	Giugno
7	7	457	228	154	45	29	..	229	124	52	53	..	88	..	Luglio
4	2	..	2	458	237	149	57	29	..	221	156	31	34	..	173	..	Agosto
6	4	2	..	363	198	123	53	22	..	165	96	34	35	..	209	..	Settembre
5	3	1	..	403	211	138	45	28	..	192	112	44	36	..	191	..	Ottobre
5	3	2	..	381	180	127	28	25	..	201	108	46	47	..	158	..	Novembre
5	5	523	279	181	68	30	..	244	129	45	70	..	10	..	Dicembre
89	73	11	5	5673	2982	1841	692	369	..	2771	1599	580	592	..	1416	29	ANNO

TAVOLA II. — MOVIMENTO DELL

Anno 1883.

MESI	MATRIMONI	NATI								NATI					
		TOTALE DEI NATI	MASCHI				FEMMINE				TOTALE DEI NATI-MORTI	MASCHI			
			TOTALE	Legittimi	Illegittimi	Espositi	TOTALE	Legittime	Illegittime	Esposte		TOTALE	Legittimi	Illegittimi	Espositi

PROVINCIA D

Gennaio	263	1315	685	639	9	37	630	567	20	43	33	17	13	4
Febbraio	256	1300	677	633	16	28	623	574	8	41	45	26	24	2
Marzo	184	1296	650	592	12	46	646	585	14	47	41	25	23	1
Aprile	293	1089	542	494	12	36	547	489	15	43	31	22	19	2
Maggio	226	1090	561	518	9	34	529	480	11	38	32	18	17	1
Giugno	205	995	531	492	16	23	464	430	10	24	27	18	17	1
Luglio	260	1017	520	488	9	23	497	460	13	24	28	17	17	..
Agosto	279	1008	526	487	12	27	482	436	18	28	30	16	14	1
Settembre	297	1091	557	525	8	24	534	483	16	35	19	13	11	2
Ottobre	264	1178	638	588	13	37	540	500	12	28	32	17	16	1
Novembre	358	1267	664	622	8	34	603	560	9	34	42	22	17	5
Dicembre	308	1163	587	544	13	30	576	523	10	43	60	34	34	..
ANNO	3193	13809	7138	6622	137	379	6671	6087	136	428	420	245	222	20

PROVINCIA D

Gennaio	159	645	314	283	20	11	331	288	34	9	29	17	16	1
Febbraio	196	721	375	335	26	14	346	319	23	4	31	12	10	2
Marzo	163	1029	543	496	40	7	486	436	41	9	33	22	18	4
Aprile	147	920	463	417	38	8	457	413	38	6	37	22	21	1
Maggio	119	781	397	355	35	7	384	345	31	8	14	8	8	..
Giugno	121	637	323	286	32	5	314	280	27	7	18	10	9	1
Luglio	101	694	364	322	33	9	330	293	33	4	23	13	11	2
Agosto	117	821	431	385	35	11	390	357	28	5	18	11	11	..
Settembre	141	787	420	374	37	9	367	324	33	10	29	14	11	3
Ottobre	108	703	368	330	29	9	335	296	32	7	31	20	20	..
Novembre	212	551	266	231	28	7	285	251	28	6	25	14	13	..
Dicembre	238	601	307	280	25	2	294	246	38	10	39	21	19	2
ANNO	1822	8890	4571	4094	378	99	4319	3848	386	85	327	184	167	16

PROVINCI

Gennaio	652	3052	1595	1203	337	55	1457	1137	273	47	136	73	58	15
Febbraio	686	2758	1450	1112	280	58	1308	997	258	53	128	59	45	14
Marzo	580	3164	1629	1245	306	78	1535	1183	289	63	125	76	59	17
Aprile	695	2794	1462	1092	324	46	1332	1046	242	44	138	79	47	32
Maggio	552	2544	1281	1004	239	38	1213	958	261	44	127	80	60	20
Giugno	520	2278	1177	897	236	44	1101	839	223	39	119	74	47	26
Luglio	411	2464	1285	974	267	44	1179	910	231	38	114	63	45	18
Agosto	418	2583	1327	1018	270	39	1256	967	248	41	139	78	58	20
Settembre	498	2712	1369	1040	283	46	1343	1003	295	45	123	80	58	22
Ottobre	664	2821	1408	1048	307	53	1413	1081	276	56	111	59	41	18
Novembre	600	2685	1400	1106	262	32	1285	965	278	42	122	72	49	23
Dicembre	619	2644	1395	1064	274	57	1249	975	240	34	118	66	52	12
ANNO	6895	32499	16778	12803	3385	590	15721	12061	3114	546	1500	859	619	237

PROVINCI

Gennaio	122	554	280	251	26	3	274	240	28	6	33	18	16	2
Febbraio	129	748	405	362	38	5	343	311	23	9	30	18	17	1
Marzo	86	983	496	453	38	5	487	437	42	8	41	22	17	4
Aprile	170	933	484	428	48	8	449	405	38	6	38	16	13	3
Maggio	161	900	453	418	33	2	447	407	36	4	22	12	8	4
Giugno	124	601	304	267	31	6	297	270	26	1	17	8	8	..
Luglio	98	726	375	339	34	2	351	297	48	6	24	13	12	1
Agosto	114	781	389	350	34	5	392	342	48	2	18	11	9	2
Settembre	102	768	398	355	38	5	370	325	42	3	25	20	16	4
Ottobre	95	678	344	303	41	..	334	294	39	1	17	11	8	3
Novembre	140	550	273	238	32	3	277	242	34	1	26	9	8	..
Dicembre	184	460	241	214	22	5	219	184	28	7	28	13	11	2
ANNO	1525	8682	4442	3978	415	49	4240	3754	432	54	319	171	143	26

STATO CIVILE PER MESI.

Province.

M O R T I				M O R T I										Eccedenza		M E S	
F E M M I N E				T O T A L E D E I M O R T I	M A S C H I					F E M M I N E					dei nati sui morti		dei morti sui nati
T O T A L E	Legittime	Illegittime	Esposte		T O T A L E	Celibi	Coniugati	Vedovi	Stato civile ignoto	T O T A L E	Nubili	Coniugate	Vedove	Stato civile ignoto			
16	13	3	..	1014	495	324	127	44	..	519	345	81	93	..	301	..	Gennaio
19	16	3	..	859	428	286	100	42	..	431	272	66	93	..	441	..	Febbraio
9	13	3	..	921	484	312	117	54	1	437	275	69	93	..	375	..	Marzo
9	9	850	434	282	119	33	..	416	250	75	91	..	239	..	Aprile
14	11	3	..	679	329	227	80	22	..	350	205	71	74	..	411	..	Maggio
9	9	642	354	244	93	17	..	288	205	39	44	..	353	..	Giugno
11	11	912	479	352	94	33	..	433	315	65	53	..	105	..	Luglio
14	13	1	..	1230	596	424	140	32	..	634	470	78	84	2	..	222	Agosto
6	3	3	..	1011	515	381	106	27	1	496	354	69	72	1	80	..	Settembre
15	13	2	..	928	447	327	93	27	..	481	330	64	87	..	250	..	Ottobre
20	18	2	..	855	428	298	100	30	..	427	269	71	87	..	412	..	Novembre
26	24	2	..	929	471	289	129	53	..	458	271	91	96	..	234	..	Dicembre
175	153	22	..	10830	5460	3746	1298	414	2	5370	3561	839	967	3	3201	222	ANNO

REGGIO DI CALABRIA.

12	12	697	342	230	67	44	1	355	212	85	58	..	52	..	Gennaio
19	17	2	..	594	312	222	58	32	..	282	179	52	57	1	127	..	Febbraio
11	11	817	415	278	89	47	1	402	232	80	90	..	212	..	Marzo
15	15	687	362	210	99	53	..	325	175	92	58	..	233	..	Aprile
6	5	1	..	601	298	186	63	49	..	303	165	76	62	..	180	..	Maggio
8	8	517	245	139	66	40	..	272	155	65	52	..	120	..	Giugno
10	8	2	..	434	227	131	63	32	1	207	119	52	36	..	260	..	Luglio
7	6	..	1	438	235	161	50	24	..	203	129	45	29	..	383	..	Agosto
15	12	3	..	469	245	180	49	16	..	224	167	34	23	..	318	..	Settembre
11	10	1	..	579	291	209	51	31	..	288	191	50	47	..	124	..	Ottobre
11	9	..	2	517	256	163	63	29	1	261	173	52	36	..	34	..	Novembre
18	14	4	..	704	347	234	63	50	..	357	213	75	69	..	103	..	Dicembre
143	127	13	3	7054	3575	2343	781	447	4	3479	2103	758	617	1	1991	155	ANNO

REGGIO NELL'EMILIA.

DI ROMA.

63	48	13	2	2110	1086	670	272	137	7	1024	601	199	223	1	942	..	Gennaio
69	48	18	3	1891	1030	678	242	107	3	861	490	178	192	1	867	..	Febbraio
49	37	10	2	2553	1370	903	349	114	4	1183	725	221	237	..	611	..	Marzo
59	37	20	2	2303	1213	791	317	103	2	1090	652	224	213	1	491	..	Aprile
47	40	7	..	1918	1038	667	256	80	5	910	531	208	171	..	626	..	Maggio
45	42	2	1	1598	855	577	206	70	2	743	454	151	128	..	630	..	Giugno
51	36	15	..	2032	1071	756	223	87	5	961	646	152	162	1	432	..	Luglio
61	44	16	1	2369	1219	894	228	90	7	1150	823	169	156	2	214	..	Agosto
43	30	13	..	2015	1016	740	189	81	6	939	667	163	169	..	697	..	Settembre
52	40	12	..	1999	1063	728	222	107	6	936	584	178	173	1	822	..	Ottobre
50	38	12	..	1944	1044	673	248	113	10	900	559	142	197	2	741	..	Novembre
52	40	12	..	2440	1342	812	368	154	8	1098	582	249	266	1	204	..	Dicembre
641	480	150	11	25172	13317	8889	3120	1243	65	11855	7324	2234	2287	10	7327	..	ANNO

DI ROVIGO.

15	7	6	2	654	333	235	63	34	1	321	216	50	55	..	100	..	Gennaio
12	7	4	1	616	328	228	66	34	..	288	199	35	54	..	132	..	Febbraio
29	18	1	..	964	509	376	95	38	..	455	315	59	81	..	19	..	Marzo
22	21	1	..	808	438	288	104	45	1	370	236	65	69	..	125	..	Aprile
10	10	613	321	199	92	30	..	292	178	60	54	..	287	..	Maggio
9	8	1	..	410	211	127	56	28	..	199	121	50	28	..	191	..	Giugno
11	8	3	..	492	245	170	53	22	..	217	161	49	37	..	234	..	Luglio
7	5	2	..	488	238	162	54	21	1	230	171	36	43	..	293	..	Agosto
5	4	..	1	441	228	168	39	21	..	213	145	36	32	..	327	..	Settembre
6	5	1	..	532	276	204	49	23	..	256	169	44	43	..	146	..	Ottobre
17	15	2	..	527	284	195	59	30	..	243	169	31	43	..	23	..	Novembre
15	12	1	2	594	307	214	61	32	..	287	182	49	56	Dicembre
148	120	22	6	7139	3718	2566	791	358	3	3421	2262	564	595	..	1777	234	ANNO

TAVOLA II. — MOVIMENTO DELL

Anno 1883.

M E S I	MATRIMONI	N A T I								N A T I					
		TOTALE DEI NATI	M A S C H I				F E M M I N E				TOTALE DEI NATI-MORTI	M A S C H I			
			TOTALE	Legittimi	Illegittimi	Esposti	TOTALE	Legittime	Illegittime	Esposte		TOTALE	Legittimi	Illegittimi	Esposti
Gennaio	483	1869	972	914	14	44	897	842	20	35	73	48	43	5	
Febbraio	415	1704	902	849	19	34	802	765	9	28	64	38	36	2	
Marzo	305	1663	849	799	16	34	814	751	19	44	65	40	39	1	
Aprile	327	1522	790	727	29	34	732	673	16	43	50	24	24	..	
Maggio	391	1474	782	729	17	36	692	637	14	41	60	33	31	2	
Giugno	360	1428	724	668	14	42	704	662	14	28	63	43	41	2	
Luglio	253	1589	833	779	19	35	756	687	23	46	67	36	36	..	
Agosto	317	1584	847	798	16	33	737	688	13	36	60	39	39	..	
Settembre	381	1592	791	749	11	31	801	743	18	40	63	39	36	3	
Ottobre	412	1915	986	938	16	32	929	855	20	54	49	29	29	..	
Novembre	518	1781	911	843	25	43	870	807	20	43	68	32	32	..	
Dicembre	539	1771	898	858	14	26	873	816	17	40	67	33	31	2	
ANNO	4701	19892	10285	9651	210	424	9607	8926	203	478	749	434	417	17	

PROVINCI.

Gennaio	151	1009	520	463	54	3	489	436	52	1	39	19	17	2
Febbraio	141	884	457	411	45	1	427	394	31	2	14	9	8	1
Marzo	125	832	445	404	40	1	387	354	33	..	24	15	13	2
Aprile	98	665	349	309	40	..	316	279	35	2	20	13	12	1
Maggio	134	717	377	344	31	2	340	308	32	..	20	12	12	..
Giugno	161	655	326	303	23	..	329	290	37	2	16	9	9	..
Luglio	77	705	364	328	34	2	341	307	34	..	9	6	6	..
Agosto	123	850	472	413	55	4	378	346	31	1	26	14	11	3
Settembre	164	864	433	388	44	1	431	390	38	3	18	10	9	1
Ottobre	200	949	494	445	45	4	455	411	41	3	17	12	11	1
Novembre	204	895	468	411	54	3	427	387	35	5	22	16	14	2
Dicembre	186	951	460	410	44	6	491	455	31	5	28	18	15	3
ANNO	1764	9976	5165	4629	509	27	4811	4357	430	24	253	153	137	16

PROVINCI

Gennaio	198	671	339	302	28	9	332	292	23	17	39	23	18	4
Febbraio	211	689	356	318	26	12	333	310	16	7	40	20	14	4
Marzo	131	727	371	325	32	14	356	314	27	15	40	25	18	5
Aprile	191	667	351	322	19	10	316	278	25	13	37	18	16	1
Maggio	140	521	278	245	22	11	243	222	13	8	26	14	12	2
Giugno	157	458	251	223	22	6	207	183	18	6	28	14	10	4
Luglio	91	627	323	291	24	8	304	277	18	9	32	16	12	1
Agosto	122	589	307	272	31	4	282	244	26	12	18	9	8	1
Settembre	155	601	304	271	24	9	297	271	19	7	28	13	12	..
Ottobre	136	663	337	305	25	7	326	291	30	5	15	7	7	..
Novembre	165	582	313	274	36	3	269	241	15	13	20	12	10	1
Dicembre	138	565	275	255	13	7	290	260	25	5	22	10	9	1
ANNO	1775	7360	3805	3403	302	100	3555	3183	255	117	345	181	146	24

PROVINCI

Gennaio	301	1547	804	718	20	66	743	681	15	47	23	15	15	..
Febbraio	257	1342	662	589	17	56	680	611	10	59	18	9	9	..
Marzo	247	1341	709	649	12	48	632	567	13	52	22	13	11	2
Aprile	445	1170	617	554	15	48	553	488	22	43	22	9	8	1
Maggio	207	1013	513	463	14	36	500	440	13	47	15	7	6	..
Giugno	248	883	475	419	13	43	408	365	7	36	19	14	11	..
Luglio	192	979	506	459	8	39	473	422	9	42	20	13	13	..
Agosto	266	1071	569	511	9	49	502	441	16	45	24	11	11	..
Settembre	245	1236	620	547	18	55	606	543	10	53	22	10	10	..
Ottobre	246	1277	619	544	22	53	658	582	16	60	22	5	5	..
Novembre	294	1264	664	595	16	53	600	538	20	42	19	11	11	..
Dicembre	302	1405	692	620	20	52	713	633	12	68	36	19	17	..
ANNO	3250	14518	7450	6668	184	598	7068	6311	163	594	262	156	127	3

STATO CIVILE PER MESI.

Province.

MORTI				MORTI										Eccedenza		MESI	
FEMMINE				MASCHI					FEMMINE					dei nati sui morti	dei morti sui nati		
TOTALE	Legittime	Illegittime	Esposte	TOTALE DEI MORTI	TOTALE	Cetibi	Coniugati	Vedovi	Stato civile ignoto	TOTALE	Nubili	Coniugate	Vedove				Stato civile ignoto
25	22	3	..	1362	663	443	153	66	1	699	406	119	174	..	507	..	Gennaio
26	22	4	..	1119	565	360	138	67	..	551	316	110	128	..	585	..	Febbraio
25	23	2	..	1286	646	415	166	65	..	640	383	110	147	..	377	..	Marzo
26	26	1161	595	393	139	63	..	566	320	126	120	..	361	..	Aprile
27	27	1060	496	314	122	59	1	564	339	102	123	..	414	..	Maggio
20	20	1063	528	359	118	51	..	535	330	103	102	..	365	..	Giugno
31	29	1	1	1438	720	559	126	35	..	718	505	116	97	..	151	..	Luglio
21	21	1514	753	544	138	70	1	761	512	119	130	..	70	..	Agosto
24	23	1	..	1221	617	414	123	78	2	604	409	97	98	..	371	..	Settembre
20	19	1	..	1153	527	355	127	45	..	626	394	125	107	..	762	..	Ottobre
36	35	1	..	1050	517	351	125	41	..	533	330	99	104	..	731	..	Novembre
34	33	1	..	1346	682	425	160	97	..	664	380	119	163	2	425	..	Dicembre
315	300	14	1	14773	7309	4932	1635	737	5	7464	4624	1345	1493	2	5119	..	ANNO

DI SALERNO.

25	22	3	..	1362	663	443	153	66	1	699	406	119	174	..	507	..	Gennaio
26	22	4	..	1119	565	360	138	67	..	551	316	110	128	..	585	..	Febbraio
25	23	2	..	1286	646	415	166	65	..	640	383	110	147	..	377	..	Marzo
26	26	1161	595	393	139	63	..	566	320	126	120	..	361	..	Aprile
27	27	1060	496	314	122	59	1	564	339	102	123	..	414	..	Maggio
20	20	1063	528	359	118	51	..	535	330	103	102	..	365	..	Giugno
31	29	1	1	1438	720	559	126	35	..	718	505	116	97	..	151	..	Luglio
21	21	1514	753	544	138	70	1	761	512	119	130	..	70	..	Agosto
24	23	1	..	1221	617	414	123	78	2	604	409	97	98	..	371	..	Settembre
20	19	1	..	1153	527	355	127	45	..	626	394	125	107	..	762	..	Ottobre
36	35	1	..	1050	517	351	125	41	..	533	330	99	104	..	731	..	Novembre
34	33	1	..	1346	682	425	160	97	..	664	380	119	163	2	425	..	Dicembre
315	300	14	1	14773	7309	4932	1635	737	5	7464	4624	1345	1493	2	5119	..	ANNO

DI SASSARI.

20	17	3	..	483	235	150	53	31	1	248	136	43	69	..	526	..	Gennaio
5	5	429	216	127	66	22	1	213	124	35	54	..	455	..	Febbraio
9	7	1	1	501	252	149	75	28	..	249	116	63	69	1	321	..	Marzo
7	7	444	218	143	46	28	1	226	111	61	54	..	221	..	Aprile
8	8	374	183	109	49	25	..	191	96	46	49	..	343	..	Maggio
7	5	2	..	314	159	101	46	12	..	185	110	34	41	..	311	..	Giugno
3	2	1	..	462	239	176	46	17	..	223	143	40	40	..	243	..	Luglio
12	10	2	..	572	284	211	51	21	1	288	186	54	48	..	278	..	Agosto
5	5	685	330	247	63	20	..	355	260	47	48	..	179	..	Settembre
8	8	704	354	241	84	27	2	350	222	69	59	..	245	..	Ottobre
6	6	493	243	157	51	33	2	250	141	50	59	..	402	..	Novembre
10	7	3	..	494	266	159	73	33	1	228	118	48	62	..	457	..	Dicembre
100	87	12	1	5985	2979	1970	703	297	9	3006	1763	590	652	1	3991	..	ANNO

DI SIENA.

16	11	5	..	543	253	167	60	26	..	290	190	51	41	..	128	..	Gennaio
20	17	2	1	538	287	221	41	25	..	251	144	52	55	..	151	..	Febbraio
15	12	3	..	712	337	231	62	44	..	375	229	80	66	..	15	..	Marzo
19	17	1	1	626	322	226	58	38	..	304	209	56	39	..	41	..	Aprile
12	12	517	253	178	47	28	..	264	158	55	51	..	4	..	Maggio
14	10	3	1	402	220	144	45	31	..	182	92	56	34	..	56	..	Giugno
16	18	3	..	460	234	169	38	27	..	226	148	42	36	..	167	..	Luglio
9	8	..	1	529	272	198	44	30	..	257	160	45	52	..	60	..	Agosto
15	12	2	1	476	243	173	48	22	..	233	146	53	34	..	125	..	Settembre
8	7	1	..	401	203	129	47	27	..	198	125	45	28	..	262	..	Ottobre
8	6	..	2	393	178	107	50	21	..	215	113	52	50	..	189	..	Novembre
12	11	..	1	460	235	133	64	38	..	225	121	51	53	..	105	..	Dicembre
64	136	20	8	6037	3037	2076	604	357	..	3020	1835	638	547	..	1303	..	ANNO

DI SIRACUSA.

8	6	..	2	908	475	336	114	25	..	433	288	68	77	..	639	..	Gennaio
9	8	..	1	886	483	334	117	32	..	403	286	57	60	..	456	..	Febbraio
9	8	1	..	955	515	343	131	38	..	440	295	66	79	..	386	..	Marzo
13	13	765	408	273	112	22	1	357	244	57	56	..	405	..	Aprile
8	8	667	341	237	81	23	..	326	230	46	50	..	346	..	Maggio
5	5	859	434	339	77	18	..	425	310	64	51	..	24	..	Giugno
7	7	1171	586	484	86	16	..	585	455	59	71	192	Luglio
13	12	..	1	1108	502	390	92	20	..	606	481	51	71	37	Agosto
12	11	..	1	952	480	368	92	20	..	472	348	55	69	..	274	..	Settembre
17	17	938	492	383	92	16	1	446	344	47	55	..	339	..	Ottobre
8	8	779	375	287	69	19	..	404	294	50	60	..	485	..	Novembre
17	17	776	405	292	91	21	1	371	280	41	50	..	629	..	Dicembre
26	120	1	5	10764	5496	4069	1154	270	3	5268	3855	664	749	..	3983	229	ANNO

Anno 1883.

MESI	MATRIMONI	NATI								TUALE DEI NATI-MORTI	NATI					
		TUALE DEI NATI	MASCHI				FEMMINE				TUALE DEI NATI-MORTI	MASCHI				
			TUALE	Legittimi	Illegittimi	Esposti	TUALE	Legittime	Illegittime			Esposte	TUALE	Legittimi	Illegittimi	Esposti

PROVINCI.

Gennaio	74	326	157	151	2	4	169	165	1	3	16	8	8	..
Febbraio	71	259	135	128	4	3	124	122	1	1	14	7	7	..
Marzo	44	286	157	153	2	2	129	122	5	2	24	17	17	..
Aprile	88	273	128	125	1	2	145	140	5	..	12	9	9	..
Maggio	77	301	146	139	7	..	155	152	2	1	11	6	6	..
Giugno	37	324	164	158	5	1	160	156	2	2	10	7	7	..
Luglio	49	356	185	181	4	..	171	167	4	..	11	9	9	..
Agosto	34	305	168	163	3	2	137	131	4	2	15	11	11	..
Settembre	34	340	169	157	11	1	171	165	3	3	18	12	12	..
Ottobre	40	353	185	177	6	2	168	164	3	1	15	9	9	..
Novembre	40	335	188	178	3	5	147	142	1	4	16	11	11	..
Dicembre	53	337	170	167	3	..	167	163	2	2	21	13	13	..
ANNO . . .	641	3795	1952	1877	53	22	1843	1789	33	21	183	119	119	..

PROVINCI.

Gennaio	213	1002	505	477	7	21	497	459	17	21	21	15	12	3
Febbraio	220	922	461	432	9	20	461	426	14	21	25	15	15	..
Marzo	101	963	480	448	12	20	483	449	8	26	29	15	15	..
Aprile	192	849	414	373	12	29	435	400	5	30	26	13	13	..
Maggio	186	903	468	430	15	23	435	399	13	23	25	14	13	1
Giugno	152	715	364	335	14	15	351	325	4	22	22	14	13	1
Luglio	120	676	322	298	6	18	354	334	5	15	17	12	10	2
Agosto	146	612	330	304	13	13	282	266	4	12	15	7	5	2
Settembre	202	609	333	311	8	14	276	256	4	16	15	9	9	..
Ottobre	232	764	414	384	10	20	350	329	9	12	17	11	9	2
Novembre	366	753	376	353	8	15	377	356	6	15	23	8	8	..
Dicembre	205	804	389	369	7	13	415	393	10	12	11	7	7	..
ANNO . . .	2335	9572	4856	4514	121	221	4716	4392	99	225	246	140	129	11

PROVINCI

Gennaio	868	2850	1409	1321	77	11	1441	1360	69	12	123	74	67	6
Febbraio	803	2617	1375	1296	70	9	1242	1183	52	7	108	64	56	8
Marzo	651	2782	1418	1345	67	6	1364	1302	55	7	157	77	72	5
Aprile	1027	2749	1425	1349	68	8	1324	1255	60	9	122	71	67	4
Maggio	661	3031	1553	1463	81	9	1478	1403	64	11	129	76	70	6
Giugno	552	2736	1449	1386	56	7	1287	1228	53	6	112	70	62	7
Luglio	417	2883	1484	1414	62	8	1399	1333	56	10	125	69	58	11
Agosto	387	2867	1493	1406	80	7	1374	1292	75	7	95	58	51	7
Settembre	517	2826	1430	1358	66	6	1396	1326	66	4	101	62	56	6
Ottobre	487	2955	1561	1488	69	4	1394	1322	65	7	116	62	58	4
Novembre	580	2772	1438	1374	60	4	1334	1270	60	4	129	83	77	5
Dicembre	660	2821	1402	1336	57	9	1419	1349	64	6	113	66	56	10
ANNO . . .	7610	33889	17437	16536	813	88	16452	15623	739	90	1430	832	750	79

PROVINCI

Gennaio	388	1208	631	601	8	22	577	536	10	31	19	9	8	..
Febbraio	192	980	532	502	11	19	448	420	9	19	14	7	5	1
Marzo	77	887	433	409	6	18	454	426	8	20	27	16	11	3
Aprile	385	873	424	401	7	16	449	433	4	12	17	11	11	..
Maggio	73	931	492	472	7	13	439	412	8	19	19	11	10	1
Giugno	173	827	444	419	12	13	383	368	6	9	21	12	10	..
Luglio	176	862	454	425	7	22	408	391	6	11	14	8	7	..
Agosto	47	923	493	468	9	16	430	410	3	17	20	13	12	..
Settembre	238	1029	552	526	5	21	477	454	8	15	20	11	10	..
Ottobre	277	1200	591	560	19	12	609	588	6	15	23	14	14	..
Novembre	372	1138	609	580	7	22	529	505	11	13	30	13	13	..
Dicembre	92	1167	584	556	13	15	583	556	10	17	23	8	8	..
ANNO . . .	2440	12025	6239	5919	111	209	5786	5499	89	198	247	133	119	5

STATO CIVILE PER MESI.

Province.

MORTI				MORTI											Eccedenza		M E S I
FEMMINE				TOTALE DEI MORTI	MASCHI					FEMMINE					dei nati sui morti	dei morti sui nati	
TOTALE	Legittime	Illegittime	Esposte		TOTALE	Celibi	Coniugati	Vedovi	Stato civile ignoto	TOTALE	Nubili	Coniugate	Vedove	Stato civile ignoto			

DI SONDRIO.

8	8	310	157	104	30	23	..	153	89	37	27	..	16	..	Gennaio
7	7	329	167	101	42	24	..	162	96	33	33	Febbraio
7	7	344	152	86	44	22	..	192	97	45	50	Marzo
5	3	293	147	94	33	20	..	146	76	33	37	Aprile
3	5	210	112	71	27	13	1	98	59	19	20	Maggio
2	3	182	97	56	23	18	..	85	45	24	16	142	Giugno
3	2	214	107	61	27	19	..	107	61	27	19	142	Luglio
4	4	206	110	82	12	16	..	96	64	17	15	99	Agosto
6	6	186	94	54	29	18	..	92	53	22	17	154	Settembre
6	6	182	85	54	22	9	..	97	57	18	22	171	Ottobre
5	5	192	99	57	25	17	..	93	41	23	29	143	Novembre
8	8	270	135	83	36	15	1	135	59	33	43	67	Dicembre
64	64	2918	1462	903	343	214	2	1456	797	331	328	..	1025	148	ANNO

DI TERAMO.

6	5	1	..	610	293	183	68	41	1	317	181	68	68	..	392	..	Gennaio
10	9	1	..	432	211	135	49	27	..	221	138	46	37	..	490	..	Febbraio
14	13	1	..	531	260	162	61	37	..	271	170	47	54	..	432	..	Marzo
13	12	1	..	462	224	138	50	36	..	238	123	61	54	..	387	..	Aprile
11	11	403	199	127	44	28	..	204	121	45	38	..	500	..	Maggio
8	7	1	..	386	197	136	46	15	..	189	113	46	30	..	329	..	Giugno
5	4	1	..	641	330	240	62	28	..	311	211	51	49	..	35	..	Luglio
8	8	637	309	226	64	19	..	328	223	53	52	Agosto
6	6	479	228	169	39	20	..	251	166	51	33	1	130	..	Settembre
6	6	443	229	157	53	18	1	214	137	45	32	..	321	..	Ottobre
15	14	1	..	465	219	157	42	20	..	246	147	55	44	..	288	..	Novembre
4	3	1	..	557	266	173	60	33	..	291	181	52	58	..	247	..	Dicembre
106	98	8	..	6046	2965	2003	638	322	2	3081	1911	620	549	1	3551	25	ANNO

DI TORINO.

49	45	4	..	2662	1288	839	298	150	1	1374	816	280	275	3	188	..	Gennaio
44	39	4	1	2600	1244	804	286	144	10	1356	831	278	238	9	17	..	Febbraio
80	68	12	..	3109	1526	961	358	194	13	1583	946	323	303	11	..	327	Marzo
51	46	5	..	2706	1362	850	327	173	12	1344	764	287	282	11	43	..	Aprile
53	48	3	2	2277	1148	714	301	118	15	1129	664	252	201	12	754	..	Maggio
42	38	4	..	2106	1074	682	251	135	6	1032	635	207	180	10	630	..	Giugno
56	48	8	..	2388	1253	872	244	125	11	1135	746	214	166	9	495	..	Luglio
37	33	3	1	2145	1082	728	239	109	6	1063	696	195	167	5	722	..	Agosto
39	38	1	..	1768	858	535	214	105	4	910	583	190	133	4	1058	..	Settembre
54	46	7	1	1867	936	575	240	111	10	931	510	225	182	14	1088	..	Ottobre
46	41	4	1	2072	1046	634	274	133	5	1026	573	241	207	5	700	..	Novembre
47	41	5	1	2655	1307	764	348	187	8	1348	778	258	303	9	166	..	Dicembre
598	531	60	7	28355	14124	8959	3380	1684	101	14231	8542	2950	2637	102	5861	327	ANNO

DI TRAPANI.

10	10	512	247	160	58	26	3	265	150	55	60	..	696	..	Gennaio
7	6	..	1	430	223	145	57	21	..	207	129	42	36	..	550	..	Febbraio
11	11	532	271	179	75	17	..	261	155	49	57	..	355	..	Marzo
6	3	..	3	453	217	131	70	16	..	236	140	46	49	1	420	..	Aprile
8	6	1	1	440	232	158	62	12	..	208	116	43	49	..	491	..	Maggio
9	8	1	..	596	288	211	61	16	..	308	217	46	45	..	231	..	Giugno
6	5	1	..	895	452	371	63	18	..	443	337	49	56	1	..	33	Luglio
7	5	1	1	725	370	308	54	8	..	355	265	49	41	..	198	..	Agosto
9	7	1	1	608	317	249	60	7	1	291	212	41	38	..	421	..	Settembre
9	9	498	249	180	55	14	..	249	170	38	41	..	702	..	Ottobre
17	16	..	1	463	214	148	51	15	..	249	158	48	43	..	675	..	Novembre
15	15	521	276	185	72	19	..	245	144	50	51	..	646	..	Dicembre
14	101	5	8	6673	3356	2425	738	189	4	3317	2193	556	566	2	5385	33	ANNO

TAVOLA II. — MOVIMENTO DELL

Anno 1883.

MESI	MATRIMONI	NATI								NATI					
		TOTALE DEI NATI	MASCHI				FEMMINE				TOTALE DEI NATI-MORTI	MASCHI			Esposi
			TOTALE	Legittimi	Illegittimi	Esposi	TOTALE	Legittime	Illegittime	Esposte		TOTALE	Legittimi	Illegittimi	

PROVINCI

Gennaio	248	989	492	475	11	6	497	482	9	6	37	19	19	..	1
Febbraio	443	981	502	484	9	9	479	455	19	5	21	11	10	10	1
Marzo	256	1255	627	601	17	9	628	603	20	5	43	20	19	1	1
Aprile	347	1396	706	684	20	2	690	664	17	9	42	21	20	..	2
Maggio	206	1403	706	681	21	4	697	679	18	..	42	27	25	2	2
Giugno	78	1302	657	640	15	2	645	621	20	4	23	12	10	1	1
Luglio	133	1274	642	613	26	2	632	609	20	3	25	15	14	..	1
Agosto	76	1101	549	525	16	8	552	532	16	4	30	18	17	1	1
Settembre	96	1079	548	531	17	..	531	508	17	6	22	9	9	..	1
Ottobre	101	1060	521	498	18	5	539	521	11	7	22	15	13	1	1
Novembre	213	900	473	448	20	5	427	407	19	1	28	18	18	..	2
Dicembre	399	799	417	402	9	6	382	363	14	5	32	19	17	2	2
ANNO	2596	13539	6840	6582	199	59	6699	6444	200	55	367	204	191	9	9

PROVINCI

Gennaio	348	1204	688	639	37	12	606	542	56	8	38	17	13	4	4
Febbraio	567	1121	567	518	46	3	554	501	43	10	55	28	25	2	2
Marzo	327	1225	660	591	56	13	565	522	34	9	53	25	21	4	4
Aprile	403	1249	624	580	36	8	625	568	47	10	50	29	26	3	3
Maggio	214	1486	773	712	58	3	713	658	53	2	52	28	25	3	3
Giugno	167	1507	799	735	61	3	708	657	46	5	50	28	23	5	5
Luglio	156	1648	857	781	74	2	791	731	56	4	49	29	24	5	5
Agosto	167	1643	835	761	73	1	808	754	52	2	54	25	22	3	3
Settembre	195	1659	889	822	65	2	770	702	68	..	36	20	17	3	3
Ottobre	196	1778	909	832	75	2	869	797	69	3	54	36	33	3	3
Novembre	267	1478	746	665	79	2	732	663	66	3	43	20	19	1	1
Dicembre	468	1295	637	578	55	4	658	601	55	2	58	28	26	2	2
ANNO	3475	17383	8984	8214	715	55	8399	7696	645	58	592	313	274	38	38

PROVINCI

Gennaio	200	947	484	411	60	13	463	414	36	13	42	26	17	9	9
Febbraio	278	927	456	413	34	9	471	427	32	12	44	18	17	1	1
Marzo	145	1132	581	518	50	13	551	491	48	12	60	39	34	5	5
Aprile	247	1175	603	547	47	9	572	518	43	11	56	31	25	6	6
Maggio	195	1198	628	557	59	12	570	515	44	11	46	22	19	3	3
Giugno	138	1115	556	494	48	14	559	492	59	8	51	33	31	2	2
Luglio	153	1124	584	544	36	4	540	482	51	7	47	24	22	2	2
Agosto	121	1147	572	525	43	4	575	528	39	8	44	27	25	2	2
Settembre	179	1009	510	458	44	8	499	451	36	12	25	20	18	2	2
Ottobre	187	982	507	463	36	8	475	416	46	13	22	13	11	2	2
Novembre	251	838	422	385	29	8	416	369	39	8	33	15	12	2	2
Dicembre	390	823	420	365	44	11	408	365	27	11	32	19	14	4	4
ANNO	2484	12417	6323	5680	530	113	6094	5468	500	126	502	287	245	40	40

PROVINCI

Gennaio	330	1033	529	507	12	10	504	490	8	6	63	40	37	3	3
Febbraio	359	993	499	482	5	12	494	470	15	9	47	18	18	..	1
Marzo	189	1187	607	575	15	17	580	561	6	13	50	25	21	4	4
Aprile	356	1202	612	596	6	10	590	566	9	15	53	31	27	2	2
Maggio	197	1166	612	593	11	8	554	533	11	10	36	23	21	1	1
Giugno	110	995	491	467	12	12	504	483	11	10	45	26	21	5	5
Luglio	119	1085	581	561	12	8	504	481	12	11	38	22	19	1	1
Agosto	108	1169	586	568	10	8	583	558	16	9	41	30	27	2	2
Settembre	160	1239	640	620	7	13	599	575	8	16	49	24	22	1	1
Ottobre	154	1163	583	557	12	14	580	559	12	9	50	27	27	..	1
Novembre	368	963	492	469	12	11	471	456	9	6	36	21	18	2	2
Dicembre	403	881	457	425	21	11	424	402	12	10	45	29	23	2	2
ANNO	2853	13076	6689	6420	135	134	6387	6134	129	124	555	316	281	23	23

STATO CIVILE PER MESI.

Provincie.

MORTI				MORTI											Eccedenza		MESI
FEMMINE				TOTALE DEI MORTI	MASCHI					FEMMINE					dei nati sui morti	dei morti sui nati	
TOTALE	Legitime	Illegitime	Esposte		TOTALE	Celibi	Coniugati	Vedovi	Stato civile ignoto	TOTALE	Nubili	Coniugate	Vedove	Stato civile ignoto			
18	15	3	..	788	384	264	71	49	..	404	261	65	78	..	201	..	Gennaio
10	10	872	469	301	111	53	1	403	256	62	85	..	109	..	Febbraio
23	20	1	2	1123	573	391	103	78	1	550	343	93	113	1	132	..	Marzo
21	18	3	..	955	483	304	123	56	..	472	264	105	103	..	441	..	Aprile
15	14	1	..	620	335	203	91	41	..	285	162	52	71	..	783	..	Maggio
11	9	1	1	494	259	142	79	38	..	235	139	52	44	..	808	..	Giugno
10	9	..	1	612	313	193	67	53	..	299	153	81	65	..	662	..	Luglio
12	12	574	292	194	76	22	..	282	145	69	67	1	527	..	Agosto
13	13	504	254	170	59	25	..	250	151	55	44	..	575	..	Settembre
7	7	528	264	177	60	27	..	264	147	68	49	..	532	..	Ottobre
10	10	575	290	174	76	40	..	285	176	53	56	..	325	..	Novembre
13	12	1	..	783	408	238	97	73	..	375	211	78	86	..	16	..	Dicembre
163	149	10	4	8428	4324	2754	1013	555	2	4104	2408	833	861	2	5111	..	ANNO

DI TREVISO.

18	15	3	..	788	384	264	71	49	..	404	261	65	78	..	201	..	Gennaio
10	10	872	469	301	111	53	1	403	256	62	85	..	109	..	Febbraio
23	20	1	2	1123	573	391	103	78	1	550	343	93	113	1	132	..	Marzo
21	18	3	..	955	483	304	123	56	..	472	264	105	103	..	441	..	Aprile
15	14	1	..	620	335	203	91	41	..	285	162	52	71	..	783	..	Maggio
11	9	1	1	494	259	142	79	38	..	235	139	52	44	..	808	..	Giugno
10	9	..	1	612	313	193	67	53	..	299	153	81	65	..	662	..	Luglio
12	12	574	292	194	76	22	..	282	145	69	67	1	527	..	Agosto
13	13	504	254	170	59	25	..	250	151	55	44	..	575	..	Settembre
7	7	528	264	177	60	27	..	264	147	68	49	..	532	..	Ottobre
10	10	575	290	174	76	40	..	285	176	53	56	..	325	..	Novembre
13	12	1	..	783	408	238	97	73	..	375	211	78	86	..	16	..	Dicembre
163	149	10	4	8428	4324	2754	1013	555	2	4104	2408	833	861	2	5111	..	ANNO

DI UDINE.

21	19	2	..	1192	602	382	154	86	..	590	339	118	133	..	102	..	Gennaio
27	23	3	1	955	469	289	108	72	..	486	257	105	124	..	166	..	Febbraio
28	25	3	..	1297	655	410	164	81	..	642	339	137	166	..	72	..	Marzo
21	20	1	..	1027	521	325	135	61	..	505	269	116	121	..	222	..	Aprile
24	22	2	..	860	436	252	125	59	..	424	238	97	89	..	626	..	Maggio
22	20	2	..	765	385	224	109	51	1	380	231	74	74	1	742	..	Giugno
20	19	1	..	815	408	248	97	62	1	407	231	94	82	..	833	..	Luglio
29	26	3	..	909	452	289	113	49	1	457	267	89	101	..	734	..	Agosto
16	13	3	..	801	409	278	98	33	..	392	260	83	49	..	858	..	Settembre
18	17	1	..	791	398	263	93	42	..	393	230	81	82	..	987	..	Ottobre
23	21	2	..	885	437	254	123	60	..	448	243	98	107	..	593	..	Novembre
30	26	4	..	1033	531	317	135	77	2	502	260	118	124	..	262	..	Dicembre
279	251	27	1	11330	5703	3511	1454	733	5	5627	3164	1210	1252	1	6125	72	ANNO

DI VENEZIA.

16	11	5	..	1001	515	330	124	60	1	486	276	92	118	54	Gennaio
26	20	6	..	816	437	269	113	54	1	379	220	77	82	..	111	..	Febbraio
21	16	5	..	1007	528	325	135	68	..	479	280	96	103	..	125	..	Marzo
25	21	4	..	858	416	254	118	41	3	442	256	94	91	1	317	..	Aprile
24	19	5	..	707	363	226	96	41	..	344	209	76	56	3	491	..	Maggio
18	16	1	1	647	335	226	76	31	2	312	189	70	53	..	468	..	Giugno
23	19	4	..	737	374	257	82	35	..	363	244	64	55	..	387	..	Luglio
17	14	3	..	789	369	269	70	30	..	420	275	85	60	..	358	..	Agosto
5	4	1	..	722	358	251	80	27	..	364	259	55	50	..	287	..	Settembre
9	7	2	..	750	401	270	86	44	1	349	199	86	64	..	232	..	Ottobre
18	16	2	..	687	362	220	99	43	..	325	192	62	71	..	151	..	Novembre
13	11	2	..	8.8	408	232	118	58	..	430	212	96	122	15	Dicembre
215	174	40	1	9559	4866	3129	1197	532	8	4693	2811	953	925	4	2927	69	ANNO

DI VERONA.

23	21	2	..	846	441	266	119	56	..	405	220	84	99	2	187	..	Gennaio
29	25	3	1	729	394	241	109	44	..	335	188	68	79	..	264	..	Febbraio
25	24	..	1	972	526	285	169	72	..	445	251	99	95	1	215	..	Marzo
22	19	1	2	813	420	227	133	60	..	393	185	122	85	1	389	..	Aprile
13	11	2	..	677	354	198	108	47	1	323	150	95	78	..	489	..	Maggio
19	15	3	1	613	330	187	97	46	..	283	140	77	66	..	382	..	Giugno
16	16	732	348	203	98	47	..	384	215	82	87	..	353	..	Luglio
11	11	774	410	283	86	41	..	364	221	75	68	..	395	..	Agosto
25	23	2	..	729	356	223	103	50	..	373	224	89	60	..	510	..	Settembre
23	20	3	..	696	356	227	88	41	..	340	191	71	78	..	467	..	Ottobre
15	14	1	..	667	355	221	86	47	1	312	167	60	84	1	296	..	Novembre
16	15	1	..	772	397	229	104	64	..	375	185	89	101	..	109	..	Dicembre
237	214	18	5	9020	4687	2790	1300	595	2	4333	2337	1011	980	5	4056	..	ANNO

TAVOLA II. — MOVIMENTO DELLE

Anno 1883.

MESI	MATRIMONI	NATI								NATI -					
		TOTALE DEI NATI	MASCHI				FEMMINE				TOTALE DEI NATI-MORTI	MASCHI			
			TOTALE	Legittimi	Illegittimi	Esposti	TOTALE	Legittime	Illegittime	Esposte		TOTALE	Legittimi	Illegittimi	Esposti
Gennaio	306	1065	571	548	21	2	494	463	24	7	55	28	25	3	
Febbraio	422	1039	523	498	20	5	516	492	13	11	43	26	23	2	
Marzo	218	1243	655	621	26	8	588	563	19	6	40	20	20	..	
Aprile	346	1353	736	703	26	7	617	587	23	7	40	25	25	..	
Maggio	208	1406	723	682	29	12	683	651	25	7	48	24	21	2	
Giugno	104	1359	708	669	31	8	651	616	17	8	55	17	16	1	
Luglio	141	1383	724	702	15	7	659	615	27	7	39	25	23	2	
Agosto	110	1421	734	692	34	8	687	666	15	6	46	27	24	2	
Settembre	125	1393	725	690	31	4	668	642	22	4	42	25	23	2	
Ottobre	129	1384	658	620	26	12	676	651	21	4	42	21	20	..	
Novembre	348	1138	583	553	22	8	555	532	18	5	42	18	18	..	
Dicembre	344	1056	544	517	20	7	512	493	12	7	25	9	9	..	
ANNO	2801	15190	7884	7495	301	88	7306	6991	236	79	497	265	247	14	

PROVINCIA

	TOTALI													
Gennaio	27494	95217	49459	45565	2556	1338	45758	42151	2298	1309	3415	1926	1710	171
Febbraio	24411	89078	45939	42185	2461	1293	43139	39778	2120	1241	3145	1749	1575	143
Marzo	14475	96986	49658	45613	2760	1285	47328	43534	2541	1253	3587	2014	1806	177
Aprile	24002	90365	46500	42787	2571	1142	43865	40279	2380	1206	3124	1756	1566	162
Maggio	16860	88806	45540	41940	2546	1054	43266	39777	2333	1156	3058	1742	1547	162
Giugno	14753	80439	41750	38638	2162	950	38689	35798	1965	926	2875	1681	1483	177
Luglio	12682	86300	44583	41086	2496	1001	41717	38507	2222	988	2927	1668	1504	135
Agosto	13598	88258	45644	42140	2525	979	42614	39379	2303	932	2920	1702	1547	142
Settembre	17978	90896	46670	43189	2526	955	44226	40932	2331	963	2888	1677	1511	146
Ottobre	18793	94436	48510	44910	2567	1033	45926	42461	2395	1070	2946	1698	1547	127
Novembre	24007	86080	44174	40937	2278	959	41906	38721	2221	964	3068	1737	1544	171
Dicembre	22892	84591	42975	39624	2303	1048	41616	38444	2174	998	3240	1857	1660	156
ANNO	231945	1071452	551402	508614	29751	13037	520050	479761	27283	13006	37193	21207	19000	1869

STATO CIVILE PER MESI.

Province.

MORTI				MORTI											Eccedenza		MESI
FEMMINE				TOTALE DEI MORTI	MASCHI					FEMMINE					dei nati sui morti	dei morti sui nati	
TOTALE	Legittime	Illegittime	Esposte		TOTALE	Celibi	Coniugati	Vedovi	Stato civile ignoto	TOTALE	Nubili	Coniugate	Vedove	Stato civile ignoto			

DI VICENZA.

27	25	2	..	897	439	270	108	60	1	458	267	92	99	..	168	..	Gennaio
17	16	..	1	905	465	302	104	59	..	440	265	94	81	..	134	..	Febbraio
20	19	1	..	1094	548	340	127	81	..	546	317	106	123	..	149	..	Marzo
15	14	1	..	1038	538	341	131	66	..	500	270	102	128	..	315	..	Aprile
24	22	1	1	784	410	259	89	61	1	374	201	107	66	..	62	..	Maggio
18	18	636	349	219	88	42	..	287	163	70	54	..	723	..	Giugno
14	14	801	416	267	94	55	..	385	245	71	69	..	582	..	Luglio
19	19	815	444	292	102	49	1	371	234	82	54	1	606	..	Agosto
17	17	688	360	261	65	33	1	328	209	65	54	..	705	..	Settembre
21	18	..	3	665	339	221	73	45	..	326	206	64	56	..	669	..	Ottobre
24	22	1	1	691	341	216	78	47	..	350	187	87	76	..	447	..	Novembre
16	15	1	..	881	428	272	100	56	..	453	276	80	97	..	175	..	Dicembre
232	219	7	6	9895	5077	3260	1159	654	4	4818	2840	1020	957	1	5295	..	ANNO

DEL REGNO.

1489	1304	149	36	72545	36647	24212	8188	4163	84	35898	21646	6839	7384	29	22922	250	Gennaio
1396	1226	135	35	65741	33645	22407	7614	3564	60	32096	19485	6154	6431	26	23413	76	Febbraio
1573	1403	148	22	79040	40150	26319	9347	4402	82	38890	23426	7582	7853	29	19105	1159	Marzo
1368	1210	128	30	68920	35089	22390	8760	3882	57	33831	19952	7132	6720	27	21605	160	Aprile
1316	1173	120	23	58952	29884	19367	7314	3143	60	29068	17318	6281	5438	31	29854	..	Maggio
1194	1081	94	19	54526	27901	18747	6597	2710	47	26625	16856	5354	4390	25	25913	..	Giugno
1259	1112	126	21	71226	36123	26096	6751	2938	338	35103	24009	5890	4947	257	17982	2908	Luglio
1218	1086	108	24	72718	36445	26561	6855	2962	67	36273	25217	5950	5090	36	17220	1680	Agosto
1211	1088	109	14	63433	32024	23015	6296	2668	45	31403	21403	5428	4560	18	27582	119	Settembre
1248	1117	115	16	60410	30486	20784	6598	3026	78	29924	19238	5725	4927	34	34026	..	Ottobre
1331	1200	111	20	56948	28717	18811	6731	3115	60	28231	17202	5580	5432	17	29209	77	Novembre
1383	1220	136	27	69737	35285	21990	8860	4349	86	34452	19835	7017	7559	41	15736	882	Dicembre
15986	14220	1479	287	794196	402396	270699	89711	40922	1064	391800	245587	74912	70731	570	284567	7311	ANNO

TAVOLA II A. — NASCITE MULTIPLE.

Anno 1883.

Province.

PROVINCIE	COMPLESSO del PARTI MULTIPLI				PARTI DOPPI			PARTI TRIPLI						COMPLESSO dei nati da parti doppi e da parti tripli	
	NUMERO DEI PARTI				NUMERO DEI NATI da parti doppi			NUMERO DEI PARTI			NUMERO DEI NATI da parti tripli				
	1 maschio e 1 femmina	2 maschi	2 femmine	TOTALE	Maschi	Femmine	TOTALE	2 maschi e 1 femmina	2 femmine e 1 maschio	3 maschi	3 femmine	Maschi	Femmine		TOTALE
Alessandria	307	110	101	93	312	296	608	3	..	9	..	9	617
Ancona	139	38	53	48	144	134	278	278
Aquila degli Abruzzi	117	48	31	37	110	122	232	1	2	1	3	235
Arezzo	127	51	39	37	129	125	254	254
Ascoli Piceno	86	33	26	26	85	85	170	1	2	1	3	173
Avellino	138	40	52	46	144	132	276	276
Bari delle Puglie	292	88	110	91	308	270	578	..	2	..	1	2	7	9	a) 587
Belluno	88	30	26	32	82	94	176	176
Benevento	88	33	31	23	95	79	174	..	1	1	2	3	177
Bergamo	255	89	90	75	269	239	508	1	2	1	3	511
Bologna	222	86	74	61	234	203	442	1	..	3	..	3	445
Brescia	231	79	77	71	233	221	454	3	..	1	..	9	3	12	466
Cagliari	144	56	54	33	164	122	286	1	2	1	3	289
Caltanissetta	86	39	34	22	98	74	172	172
Campobasso	161	67	43	49	153	165	318	2	..	6	6	324
Caserta	288	91	108	87	307	265	572	1	1	2	4	6	578
Catania	160	64	55	38	174	140	314	..	1	1	1	4	5	9	323
Catanzaro	114	45	36	31	117	107	224	..	1	1	..	4	2	6	b) 230
Chieti	134	43	46	44	135	131	266	1	2	1	3	269
Como	253	98	79	72	256	242	498	1	..	2	1	8	4	12	510
Cosenza	105	34	42	29	118	92	210	210
Cremona	179	78	40	57	158	192	350	1	1	..	2	3	9	12	362
Cuneo	301	91	103	103	297	297	594	2	2	6	6	12	606
Ferrara	199	86	54	56	194	198	392	2	1	4	5	9	401
Firenze	402	148	150	119	408	388	794	2	1	2	..	11	4	15	809
Foggia	182	53	61	64	175	181	356	1	2	..	1	4	8	12	368
Forlì	163	68	40	51	148	170	318	..	2	..	2	2	10	12	330
Genova	285	93	86	105	265	303	568	1	..	3	..	3	571
Girgenti	166	53	65	48	183	149	332	332
Grosseto	56	24	16	15	56	54	110	1	..	3	..	3	113
Lecce	221	68	80	71	228	210	438	1	..	1	..	5	1	6	444
Livorno	40	11	13	16	37	43	80	80
Lucca	103	39	31	31	101	101	202	..	2	2	4	6	208
Macerata	144	53	41	46	135	145	280	3	1	7	5	12	292
Mantova	174	66	52	54	170	174	344	..	1	..	1	1	5	6	350
Massa e Carrara	73	24	21	27	66	78	144	1	..	3	3	147
Messina	140	58	42	37	142	132	274	..	1	..	2	1	8	9	283
Milano	664	235	231	190	697	615	1312	2	3	1	2	10	14	24	1336
Modena	151	53	46	50	145	153	298	1	1	2	4	6	304
Napoli	376	127	135	113	397	353	750	..	1	1	2	3	753
Novara	365	150	115	96	380	342	722	2	1	..	1	5	7	12	734
Padova	266	95	86	82	267	259	526	2	1	4	5	9	535
Palermo	285	95	82	106	259	307	566	..	1	1	..	4	2	6	c) 572
Parma	108	36	37	33	110	102	212	..	1	1	..	4	2	6	218
Pavia	246	95	77	73	249	241	490	1	2	1	3	493
Perugia	214	83	74	58	231	195	426	1	..	3	..	3	429
Pesaro e Urbino	132	52	36	42	124	136	260	1	1	3	3	6	266
Piacenza	116	40	32	43	104	126	230	1	..	3	3	233
Pisa	142	54	48	39	150	132	282	1	..	3	3	285

a) Non compresi 3 maschi e 1 femmina nati da parto quadruplo. — b) Non comprese 4 femmine nate da parto quadruplo. — c) Non comprese 4 femmine nate da parto quadruplo.

TAVOLA II A. — NASCITE MULTIPLE.

Anno 1883.

Province.

PROVINCIE	COMPLESSO dei PARTI MULTIPLI e	PARTI DOPPI						PARTI TRIPLI						COMPLESSO dei nati da parti doppi e da parti tripli		
		NUMERO DEI PARTI			NUMERO DEI NATI da parti doppi			NUMERO DEI PARTI			NUMERO DEI NATI da parti tripli					
		1 maschio	1 femmina	2 maschi	2 femmine	Maschi	Femmine	TOTALE	2 maschi e 1 femmina	2 femmine e 1 maschio	3 maschi	3 femmine	Maschi		Femmine	TOTALE
Porto Maurizio	34	15	13	5	41	25	66	..	1	1	2	3	69	
Potenza	195	75	56	64	187	203	390	390	
Ravenna	128	36	48	43	132	122	254	1	..	3	3	257	
Reggio di Calabria	111	33	40	37	113	107	220	1	..	3	3	223	
Reggio nell'Emilia	141	48	52	41	152	130	282	282	
Roma	493	171	156	162	483	495	978	1	..	2	1	8	4	12	990	
Rovigo	203	74	64	65	202	204	406	406	
Salerno	127	48	38	40	124	128	252	..	1	1	2	3	255	
Sassari	104	43	36	25	115	93	208	208	
Siena	109	40	32	37	104	114	218	218	
Siracusa	124	39	37	46	113	131	244	1	..	1	..	5	1	6	250	
Sondrio	42	21	12	9	45	39	84	84	
Teramo	96	37	29	28	95	93	188	2	..	6	..	6	194	
Torino	405	148	133	120	414	388	802	2	1	..	1	5	7	12	814	
Trapani	120	45	43	32	131	109	240	240	
Treviso	229	81	77	67	235	215	450	..	1	1	2	4	8	12	462	
Udine	256	97	83	73	263	243	506	2	1	4	5	9	515	
Venezia	240	102	69	64	240	230	470	2	2	1	..	9	6	15	485	
Verona	203	83	64	52	211	187	398	2	2	6	6	12	410	
Vicenza	229	82	74	72	230	226	456	1	2	1	3	459	

RIASSUNTO PER COMPARTIMENTI.

Piemonte	1378	499	452	412	1403	1323	2726	6	4	3	2	25	20	45	2771
Liguria	319	108	99	110	306	328	634	..	1	1	..	4	2	6	640
Lombardia	2044	761	658	601	2077	1963	4040	9	5	4	6	35	37	72	4112
Veneto	1714	644	543	507	1730	1658	3388	9	5	2	4	29	31	60	3448
Emilia	1228	453	383	378	1219	1209	2428	3	3	2	6	15	27	42	2470
Umbria	214	83	74	56	231	195	426	1	..	3	..	3	429
Marche	501	176	156	162	488	500	988	4	1	1	1	12	9	21	1009
Toscana	1052	391	330	321	1051	1033	2084	2	3	3	2	16	14	30	2114
Roma	493	171	156	162	483	495	978	1	..	2	1	8	4	12	990
Abruzzi e Molise	508	195	149	158	493	511	1004	2	..	2	2	10	8	18	1022
Campania	1017	339	364	309	1067	957	2024	1	3	..	1	5	10	15	2039
Puglie	695	209	251	226	711	661	1372	2	4	1	2	11	16	27	a) 1399
Basilicata	195	75	56	64	187	203	390	390
Calabrie	330	112	118	97	348	306	654	..	1	1	1	4	5	9	b) 663
Sicilia	1081	384	358	329	1100	1042	2142	1	3	3	3	14	16	30	b) 2172
Sardegna	248	99	90	58	279	215	494	1	2	1	3	497
REGNO	13017	4699	4237	3950	13173	12599	25772	41	33	26	31	193	200	393	26165

a) Non compresi 3 maschi e 1 femmina nati da parto quadruplo. — b) Non comprese 4 femmine nate da parto quadruplo.



TAVOLA III.

M A T R I M O N I .

PROVINCIE, COMPARTIMENTI E REGNO.

TAVOLA III. — MATRIMONI SECONDO LO STATO CIVILE DEI CONIUGI.

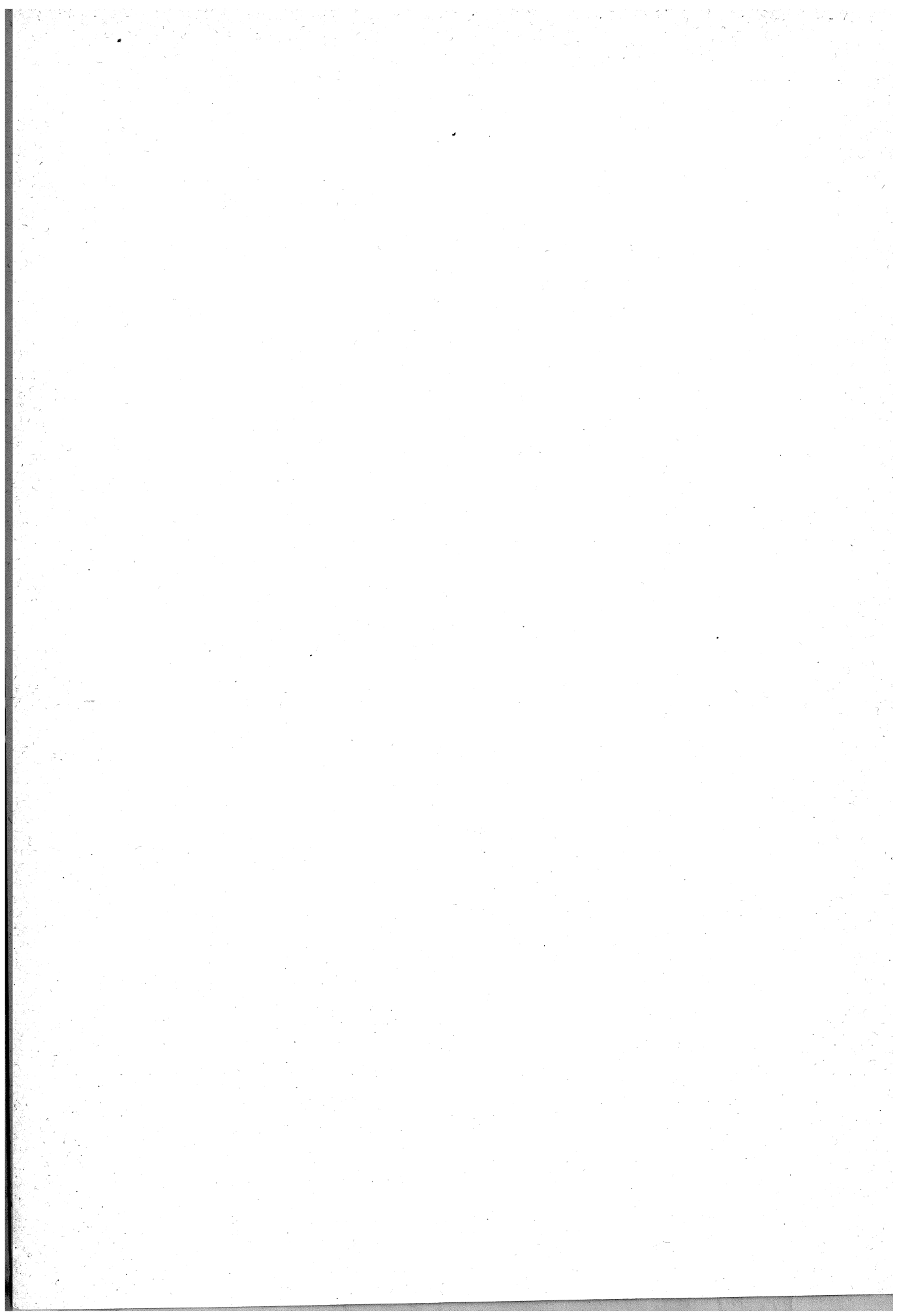
Anno 1883.

Province.

PROVINCIE	MATRIMONI				PROVINCIE	MATRIMONI					
	TOTALE	tra celibi		tra vedovi		TOTALE	tra celibi		tra vedovi		
		nubili	vedove	nubili			vedove	nubili	vedove	nubili	vedove
Alessandria	6083	5117	127	580	259	Porto Maurizio	903	788	27	72	16
Ancona	2334	2053	61	177	43	Potenza	4764	3755	226	416	367
Aquila degli Abruzzi	3615	3151	86	279	99	Ravenna	1444	1330	22	83	9
Arezzo	1990	1754	50	159	27	Reggio di Calabria	3193	2674	152	286	81
Ascoli Piceno	1687	1481	26	164	16	Reggio nell'Emilia	1822	1595	21	153	53
Avellino	3557	2923	155	294	185	Roma	6895	d) 5842	336	532	185
Bari delle Puglie	6440	5527	211	452	250	Rovigo	1525	1317	34	117	57
Belluno	1124	997	28	85	14	Salerno	4701	3958	194	358	191
Benevento	2290	1889	105	181	115	Sassari	1764	1431	85	173	75
Bergamo	2975	a) 2523	79	289	84	Siena	1775	1542	55	141	37
Bologna	3189	2771	59	280	79	Siracusa	3250	2682	177	257	134
Brescia	3517	2915	125	330	147	Sondrio	641	530	19	76	16
Cagliari	3084	2489	141	308	146	Teramo	2355	1961	73	222	79
Caltanissetta	2583	2140	162	186	95	Torino	7610	6331	261	814	204
Campobasso	3674	2960	171	287	256	Trapani	2440	2072	94	181	93
Caserta	6593	5417	343	519	314	Treviso	2596	2305	43	178	70
Catania	4975	4141	280	383	171	Udine	3475	3051	49	309	66
Catanzaro	3593	2908	216	319	150	Venezia	2484	2198	49	157	80
Chieti	3342	2785	105	273	179	Verona	2853	2432	66	238	117
Como	4418	3737	84	527	70	Vicenza	2801	2454	42	242	63
Cosenza	4000	3330	191	358	121						
Cremona	2429	2051	55	210	113						
Cuneo	4903	4039	120	586	158						
Ferrara	1415	1262	20	101	32						
Firenze	6384	b) 5426	163	604	191						
Foggia	3404	2757	187	235	225						
Forlì	1392	1255	26	96	15	Piemonte	23853	19928	627	2524	774
Genova	5379	4618	134	556	91	Liguria	6282	5406	161	608	107
Girgenti	3056	2593	162	222	79	Lombardia	29440	24763	839	2886	955
Grosseto	1039	859	56	80	44	Veneto	19413	16981	366	1524	542
Lecce	4914	4169	194	344	207	Emilia	15625	13631	257	1273	464
Livorno	1007	865	34	88	20	Umbria	4505	4001	96	360	48
Lucca	2218	1942	30	212	34	Marche	7875	6998	155	632	90
Macerata	2040	1823	34	166	17	Toscana	17895	15484	446	1562	403
Mantova	2205	1868	50	172	115	Roma	6895	5842	336	532	185
Massa e Carrara	1240	1080	22	123	15	Abruzzi e Molise	12966	10857	435	1061	613
Messina	3973	3394	183	314	82	Campania	25844	21395	1245	2081	1123
Milano	9575	c) 7998	341	975	261	Puglie	14758	12453	592	1031	682
Modena	2444	2113	31	213	87	Basilicata	4764	3755	226	416	367
Napoli	8703	7208	448	729	318	Calabrie	10786	8912	559	963	352
Novara	5257	4441	119	544	153	Sicilia	26196	22061	1296	2006	833
Padova	2555	2227	55	198	75	Sardegna	4848	3920	226	481	221
Palermo	5919	5039	238	463	179						
Parma	2124	1796	45	187	96						
Pavia	3680	3141	86	304	149						
Perugia	4505	4001	96	560	48						
Pesaro e Urbino	1814	1611	34	125	14						
Piacenza	1795	1509	33	160	93						
Pisa	2242	2016	36	155	35						
						REGNO	231945	195387	7862	19937	7759

RIASSUNTO PER COMPARTIMENTI.

a) Compreso 1 fra celibe e divorziata — b) Compreso 1 fra divorziato e nubile — c) Compreso 1 fra divorziato e nubile — d) Compreso 1 fra celibe e divorziata.

TAVOLA III B. — MATRIMONI SECONDO IL GRADO D'ISTRUZIONE PRIMARIA DEI CONIUGI.
Anno 1883. Provincie.

PROVINCIE	ATTI DI MATRIMONIO					NUMERO DEI CONIUGI					
	TOTALE	SOTTOSCRITTI			Non sottoscritti da nessuno degli sposi	CHE SOTTOSCRISSERO L'ATTO DI MATRIMONIO			CHE DICHIARARONO DI NON SAPER SCRIVERE		
		dallo sposo e dalla sposa	dal solo sposo	dalla sola sposa		TOTALE	Maschi	Femmine	TOTALE	Maschi	Femmine
Alessandria	6083	3866	1246	330	641	9308	5112	4196	2858	971	1887
Ancona	2334	546	697	66	1025	1855	1243	612	2813	1091	1722
Aquila degli Abruzzi	3615	493	1432	69	1621	2487	1925	562	4743	1690	3053
Arezzo	1990	309	672	42	967	1332	981	351	2648	1009	1639
Ascoli Piceno	1687	224	475	23	965	946	699	247	2428	988	1440
Avellino	3557	288	934	22	2313	1532	1222	310	5582	2335	3247
Bari delle Puglie	6440	613	1010	99	4718	2335	1623	712	10545	4817	5728
Belluno	1124	506	449	42	127	1503	955	548	745	169	576
Benevento	2290	189	624	6	1471	1008	813	195	3572	1477	2095
Bergamo	2975	1861	550	232	332	4504	2411	2093	1446	564	882
Bologna	3189	1064	950	177	998	3255	2014	1241	3123	1175	1948
Brescia	3517	1997	716	283	521	4993	2713	2280	2041	804	1237
Cagliari	3084	324	863	73	1824	1584	1187	397	4584	1897	2687
Caltanissetta	2583	216	480	39	1848	951	696	255	4215	1887	2328
Campobasso	3674	302	1117	18	2237	1739	1419	320	5609	2255	3354
Caserta	6593	766	1778	98	3951	3408	2544	864	9778	4049	5729
Catania	4975	511	864	74	3526	1960	1375	585	7990	3600	4390
Catanzaro	3593	225	897	30	2441	1377	1122	255	5809	2471	3338
Chieti	3342	259	1003	35	2045	1556	1262	294	5128	2080	3048
Como	4418	2648	814	325	631	6435	3462	2973	2401	956	1445
Cosenza	4000	215	779	29	2977	1238	994	244	6762	3006	3756
Cremona	2429	1023	586	174	586	2926	1669	1257	1932	760	1172
Cuneo	4003	2818	1176	365	544	7177	3994	3183	2629	909	1720
Ferrara	1415	367	395	62	591	1191	762	429	1639	653	986
Firenze	6384	2059	1902	252	2171	6272	3961	2311	6496	2423	4073
Foggia	3404	351	659	61	2333	1422	1010	412	5386	2394	2992
Forlì	1392	332	303	79	678	1046	635	411	1738	757	981
Genova	5379	2841	1183	450	905	7315	4024	3291	3443	1355	2088
Girgenti	3056	248	590	53	2165	1139	838	301	4973	2218	2755
Grosseto	1039	267	328	57	387	919	595	324	1159	444	715
Lecce	4914	489	1193	66	3166	2237	1682	555	7591	3232	4359
Livorno	1007	506	294	39	168	1345	800	545	669	207	462
Lucea	2218	667	838	105	608	2277	1505	772	2159	713	1446
Macerata	2040	326	661	34	1019	1347	987	360	2733	1053	1680
Mantova	2205	805	604	166	630	1380	1409	971	2030	796	1234
Massa e Carrara	1240	299	472	41	428	1111	771	340	1369	469	900
Messina	3973	486	879	47	2561	1898	1365	533	6048	2608	3440
Milano	9575	5351	1759	717	1748	13178	7110	6068	5972	2465	3507
Modena	2444	661	743	111	929	2176	1404	772	2712	1040	1672
Napoli	8703	2339	2226	292	3946	6996	4465	2531	10410	4238	6172
Novara	5257	3640	886	268	463	8434	4526	3908	2080	731	1349
Padova	2555	654	805	123	973	2236	1459	777	2874	1096	1778
Palermo	5919	1134	1621	168	2996	4057	2755	1302	7781	3164	4617
Parma	2124	532	584	115	893	1763	1116	647	2485	1008	1477
Pavia	3680	1920	758	237	765	4835	2678	2157	2525	1002	1523
Perugia	4505	776	1417	123	2189	3092	2193	899	5918	2312	3606
Pesaro e Urbino	1814	306	470	52	986	1134	776	358	2494	1038	1456
Piacenza	1795	517	344	200	734	1578	861	717	2012	934	1078
Pisa	2242	572	898	61	711	2103	1470	633	2381	772	1609

TAVOLA III B. — MATRIMONI SECONDO IL GRADO D'ISTRUZIONE PRIMARIA DEI CONIUGI.

Anno 1883.

Province.

P R O V I N C I E	A T T I D I M A T R I M O N I O					N U M E R O D E I C O N I U G I					
	T O T A L E	S O T T O S C R I T T I			N o n s o t t o - s c r i t t i d a n e s s u n o d e g l i s p o s i	C H E S O T T O S C R I S S E R O L' A T T O D I M A T R I M O N I O			C H E D I C H I A R A R O N O D I N O N S A P E R S C R I V E R E		
		dallo sposo e dalla sposa	dal solo sposo	dalla sola sposa		T O T A L E	M a s c h i	F e m m i n e	T O T A L E	M a s c h i	F e m m i n e
Porto Maurizio	903	471	263	51	118	1256	734	522	550	169	381
Potenza	4764	378	941	54	3391	1751	1319	432	7777	3445	4332
Ravenna	1444	350	315	73	706	1088	665	423	1800	779	1021
Reggio di Calabria	3193	221	699	25	2248	1166	920	246	5220	2273	2947
Reggio nell'Emilia	1822	450	666	71	635	1637	1116	521	2007	706	1301
Roma	6895	2272	2066	194	2363	6804	4338	2466	6986	2557	4429
Rovigo	1525	383	547	50	545	1363	930	433	1687	595	1092
Salerno	4701	602	1130	91	2878	2425	1732	693	6977	2969	4008
Sassari	1764	327	492	70	875	1216	819	397	2312	945	1367
Siena	1775	408	523	47	797	1386	931	455	2164	844	1320
Siracusa	3250	254	631	58	2307	1197	885	312	5303	2365	2938
Sondrio	641	487	100	24	30	1098	587	511	184	54	130
Teramo	2335	166	567	23	1579	922	733	189	3748	1602	2146
Torino	7610	5847	1085	340	338	13119	6932	6187	2101	678	1423
Trapani	2440	286	501	50	1603	1123	787	336	3757	1653	2104
Treviso	2596	726	1012	102	756	2566	1738	828	2626	858	1768
Udine	3475	874	1753	72	776	3573	2627	946	3377	848	2529
Venezia	2484	696	668	139	981	2199	1364	835	2769	1120	1649
Verona	2853	1039	993	125	696	3196	2032	1164	2510	821	1689
Vicenza	2801	855	1112	185	649	3007	1967	1040	2595	834	1761

RIASSUNTO PER COMPARTIMENTI.

Piemonte	23853	16171	4393	1303	1986	38038	20564	17474	9668	3289	6379
Liguria	6282	3312	1446	501	1023	8571	4758	3813	3993	1524	2469
Lombardia	29440	16152	5887	2158	5243	40349	22039	18310	18531	7401	11130
Veneto	19413	5733	7339	838	5503	19643	13072	6571	19183	6341	12842
Emilia	15625	4273	4300	888	6164	13734	8573	5161	17516	7052	10464
Umbria	4505	776	1417	123	2189	3092	2193	899	5918	2312	3606
Marche	7875	1402	2303	175	3995	5282	3705	1577	10468	4170	6298
Toscana	17895	5087	5927	644	6237	16745	11014	5731	19045	6881	12164
Roma	6895	2272	2066	194	2363	6804	4338	2466	6986	2557	4429
Abruzzi e Molise	12966	1220	4119	145	7482	6704	5339	1365	19228	7627	11601
Campania	25844	4084	6692	509	14559	15369	10776	4593	36319	15068	21251
Puglie	14758	1453	2862	226	10217	5994	4315	1679	23522	10443	13079
Basilicata	4764	378	941	54	3391	1751	1319	432	7777	3445	4332
Calabrie	10786	661	2375	84	7636	3781	3036	745	17791	7750	10041
Sicilia	26196	3135	5566	489	17006	12325	8701	3624	40067	17495	22572
Sardegna	4848	651	1355	143	2699	2800	2006	794	6896	2842	4054
REGNO	231945	66760	58988	8474	97723	200982	125748	75234	262908	106197	156711

TAVOLA III C. — MATRIMONI SECONI

Anno 1883.

PROVINCIE	DATA DI NASCITA DELLO SPOSO: 1863-65														DATA DI NASCI									
	DATA DI NASCITA DELLA SPOSA														DATA DI									
	dopo il 1869	1869-67	1866-65	1864-63	1862-61	1860-59	1858-57	1856-55	1854-53	1852-48	1847-43	1842-38	1837-33	1832-28	1827-23	prima del 1823	ignota	dopo il 1869	1869-67	1866-65	1864-63	1862-61	1860-59	1858-57
Alessandria	2	10	12	3	3	2	1	1	15	50	89	52	21	2		
Ancona	1	4	5	7	2	1	2	
Aquila degli Abruzzi	3	1	13	17	5	4	1	4	
Arezzo	3	2	1	7	4	7	2	2	
Ascoli Piceno	1	2	1	..	1	
Avellino	..	4	5	5	5	4	1	..	1	2	18	32	36	24	6	
Bari delle Puglie	1	11	1	4	3	10	30	36	30	18	9		
Belluno	2	3	1	..	1	
Benevento	..	1	3	1	1	1	5	11	19	15	12	5		
Bergamo	1	1	5	2	..	
Bologna	..	1	1	1	2	1	8	19	24	14	5	
Brescia	..	2	2	6	5	11	2	3	
Cagliari	..	1	1	7	10	2	2	..	
Caltanissetta	..	1	2	2	..	1	5	5	6	9	4	3	
Campobasso	2	5	14	3	6	2	1	1	17	41	63	37	27	19		
Caserta	2	8	5	8	4	2	1	4	3	1	2	16	41	32	22	14		
Catania	2	4	4	1	..	1	3	18	20	29	19	16	3		
Catanzaro	2	6	7	7	1	2	1	1	8	15	20	16	14	4		
Chieti	10	11	11	9	6	5	1	20	38	55	32	22	14		
Como	3	3	5	2	7	1	
Cosenza	6	7	12	3	3	3	2	1	8	32	34	30	23	9		
Cremona	..	1	..	1	1	..	1	2	20	15	7	3	..	
Cuneo	1	2	9	5	1	6	22	25	15	7	1		
Ferrara	..	1	1	1	1	3	9	3	4	1	..	
Firenze	2	6	3	2	2	3	17	42	13	16	5	..	
Foggia	..	7	7	2	..	1	12	32	30	25	7	8		
Forlì	..	1	..	1	1	5	4	7	2	2	
Genova	..	1	1	4	8	2	7	21	40	18	14	3	..	
Girgenti	..	3	2	3	..	2	10	15	15	9	3	5	..	
Grosseto	1	1	2	4	9	3	1	2	..	
Lecce	2	2	3	5	2	1	1	3	8	15	17	17	5	8	..	
Livorno	..	6	1	1	2	1	1	11	11	9	2	1	..	
Lucca	..	1	3	..	2	2	11	23	11	12	5	..	
Macerata	2	1	
Mantova	..	1	1	1	1	1	11	16	14	6	3	..	
Massa e Carrara	..	2	2	2	1	2	1	16	15	4	2	1	..	
Messina	..	2	1	1	1	1	1	1	4	11	22	11	11	7	..	
Milano	1	1	1	2	1	1	8	12	11	5	2	..	
Modena	1	1	1	2	9	15	8	5	
Napoli	8	13	13	8	4	4	..	1	16	68	58	53	26	5	..	
Novara	3	2	10	31	15	8	9	..	
Padova	..	1	5	17	13	6	
Palermo	4	3	4	3	2	2	1	1	9	17	23	17	16	9	..	
Parma	1	3	11	9	6	
Pavia	..	1	3	1	1	9	8	13	6	1	..	
Perugia	..	1	1	1	1	1	1	1	1	1	6	6	7	5	..	
Pesaro e Urbino	2	10	5	5	..	
Piacenza	1	1	1	1	1	1	2	10	4	5	1	..	
Pisa	1	2	1	1	1	1	11	14	13	5	
Porto Maurizio	1	1	1	1	4	7	4	5	1	..	
Potenza	5	6	4	8	5	12	50	63	43	34	21	..	
Ravenna	..	1	1	1	1	3	4	1	3	1	..	
Reggio di Calabria	..	1	1	1	2	13	12	7	5	4	..	
Reggio nell'Emilia	..	1	1	1	1	4	14	11	1	
Roma	1	6	4	4	1	..	2	..	1	4	17	22	22	14	11	..	
Rovigo	1	1	1	1	3	21	8	6	1	..
Salerno	2	3	8	4	2	3	2	1	1	5	20	39	40	33	19	..	
Sassari	..	1	2	..	2	1	3	6	5	2	1	
Siena	1	2	3	5	2	1	2	..	
Siracusa	1	1	3	2	..	1	11	10	17	14	3	2	..	
Sondrio	2	3	1	2	..	1	..	
Teramo	1	1	2	1	2	2	1	5	4	10	5	5	..	
Torino	..	3	4	6	1	2	1	1	1	5	23	52	28	19	4	..	
Trapani	..	1	1	..	1	4	3	8	7	2	1	..	
Treviso	1	..	1	..	2	1	1	1	7	6	5	1	..
Udine	1	1	6	1	7	1	
Venezia	1	2	1	4	14	6	1	
Verona	1	1	3	13	5	5	
Vicenza	..	1	1	2	1	1	12	9	..	1	..	

L'ETÀ RISPETTIVA DEI CONIUGI.

Province.

DELLO SPOSO : 1858-57		DATA DI NASCITA DELLO SPOSO : 1856-55															PROVINCIE										
SCITA DELLA SPOSA		DATA DI NASCITA DELLA SPOSA																									
1854-53	1852-48	1847-43	1842-38	1837-33	1832-28	1827-23	prima del 1823	ignota	dopo il 1869	1869-67	1866-65	1864-63	1862-61	1860-59	1858-57	1856-55		1854-53	1852-48	1847-43	1842-38	1837-33	1832-28	1827-23	prima del 1823	ignota	
18	11	5	2	14	98	174	166	91	64	43	20	12	2	2	Alessandria
23	10	4	1	3	35	72	92	72	39	17	17	..	1	Ancona
28	27	5	2	3	21	63	95	100	116	92	41	34	10	..	3	Aquila degli Abr.
6	23	1	1	6	27	65	53	51	29	24	15	2	Arezzo
18	14	6	2	3	17	33	53	45	47	17	18	Ascoli Piceno
26	22	10	5	1	1	2	21	85	89	129	98	51	16	37	9	6	1	1	1	1	Avellino
28	33	14	3	1	14	73	199	241	232	151	86	43	42	14	3	2	1	Bari delle Puglie
3	2	3	3	22	39	43	40	21	14	7	3	Belluno
21	17	4	2	3	13	44	71	83	62	48	21	20	5	2	Benevento
23	6	5	20	76	132	90	63	38	15	15	3	1	1	1	1	1	1	1	Bergamo
18	8	2	1	10	54	127	128	98	52	20	21	3	1	..	1	Bologna
11	15	3	2	1	14	73	134	124	77	49	25	23	3	4	2	..	1	Brescia
16	16	9	1	1	8	26	66	82	86	62	56	21	23	8	1	1	Cagliari
11	15	5	2	52	72	81	62	41	26	12	14	15	2	2	Caltanissetta
23	23	7	2	1	5	21	59	107	72	70	36	31	25	5	2	1	1	1	1	1	1	Campobasso
55	47	16	6	3	2	10	29	110	195	204	189	87	56	74	26	5	1	2	1	1	1	1	Caserta
22	41	16	7	4	1	1	49	91	107	125	108	68	57	26	35	13	6	3	1	Catania
16	27	14	3	4	24	69	49	100	92	63	54	33	20	7	5	1	..	1	1	1	1	Catanzaro
22	16	2	3	8	30	91	71	77	55	38	21	18	4	2	Chieti
22	16	2	3	4	38	158	189	163	128	66	28	20	3	4	2	Ciano
13	15	4	2	4	51	50	105	105	89	61	38	21	19	10	1	..	1	Cosenza
23	29	11	4	3	1	1	16	68	114	89	40	19	18	10	2	Cremona
4	11	5	3	18	101	144	172	103	58	39	40	13	4	1	Cuneo
2	3	7	35	136	216	190	146	82	48	37	11	3	Ferrara
30	33	2	3	7	55	96	98	79	54	43	16	27	10	2	..	1	1	1	1	1	Firenze
21	32	10	3	16	92	146	179	115	85	60	39	29	6	Foggia
6	9	1	12	29	45	58	30	17	10	7	3	Forli
17	27	8	1	16	92	146	179	115	85	60	39	29	6	Genova
13	22	6	3	2	63	87	93	79	49	36	30	13	15	6	4	Girgenti
2	11	2	2	9	17	27	29	22	10	5	10	6	1	Grosseto
32	34	19	6	2	12	81	139	185	141	132	73	39	39	19	2	1	1	1	1	1	1	Lecca
6	6	2	1	2	4	16	22	27	7	13	12	10	1	Livorno
14	18	3	1	8	24	65	69	41	29	20	11	5	1	Lucca
16	19	2	6	23	62	88	76	38	19	17	4	1	1	Macerata
5	3	1	2	5	22	39	23	16	22	4	6	1	Mantova
12	6	3	13	46	91	143	89	81	65	40	40	11	2	1	1	1	1	1	1	Massa e Carrara
37	36	14	2	9	85	362	552	360	206	96	52	54	6	2	Messina
36	26	10	4	9	19	38	86	72	44	36	9	18	2	Milano
12	5	1	25	82	155	244	241	178	137	63	90	38	11	5	..	1	Modena
49	79	27	12	2	5	50	147	192	161	98	48	28	24	8	1	1	Napoli
18	26	2	2	1	13	53	109	90	61	33	6	6	..	3	Novara
9	9	3	2	24	96	171	212	161	113	61	35	41	23	3	2	Padova
33	41	12	5	3	1	2	11	53	74	62	61	21	13	12	2	Palermo
8	7	2	1	2	42	136	162	122	56	41	11	90	4	2	Parma
13	12	3	1	3	6	66	117	140	118	103	46	32	15	4	1	Pavia
39	21	5	4	1	8	24	54	59	62	22	14	11	1	Perugia
11	8	3	2	2	18	44	79	23	50	19	20	17	2	Pesaro e Urbino
15	7	3	1	16	61	73	37	27	18	7	4	2	1	Piacenza
7	7	1	2	18	44	79	23	50	19	20	17	2	Pisa
6	7	5	6	17	24	20	9	12	7	5	5	1	Porto Maurizio
22	25	16	4	20	67	126	91	80	50	35	17	19	9	7	2	..	1	Potenza
6	4	16	63	81	92	90	65	47	17	28	6	6	Ravenna
26	16	10	2	1	1	9	29	75	63	50	38	8	5	..	1	Reggio di Calabria
16	6	42	98	155	204	184	114	64	79	20	5	4	1	Reggio nell'Emilia
46	63	19	4	3	6	42	98	155	204	184	114	64	79	20	5	4	1	Roma
2	4	5	37	70	48	30	25	3	5	1	Rovigo
40	35	12	5	12	40	91	125	147	97	70	31	37	11	5	Salerno
7	14	1	3	2	9	38	36	49	33	24	13	13	11	1	1	Sassari
19	8	2	1	11	53	60	61	31	21	6	9	2	Siena
19	17	10	4	3	31	76	98	99	59	31	27	17	19	6	1	1	1	1	1	1	1	Siracusa
2	4	5	2	15	27	53	56	71	41	26	30	9	1	2	Sondrio
24	23	3	..	1	2	15	27	53	56	71	41	26	30	9	1	2	Teramo
31	34	8	2	1	1	20	80	167	1														

Anno 1883.

PROVINCIE	DATA DI NASCITA DELLO SPOSO: 1853-54															DATA DI NASCITA DELLA SPOSA					DATA DI NASCITA				
	DATA DI NASCITA DELLA SPOSA															DATA DI NASCITA					DATA DI NASCITA				
	dopo il 1869	1869-67	1866-65	1864-63	1862-61	1860-59	1858-57	1856-55	1854-53	1852-48	1847-43	1842-38	1837-33	1832-28	1827-23	prima del 1823	ignota	dopo il 1869	1869-67	1866-65	1864-63	1862-61	1860-59	1858-57	
Alessandria	6	56	106	109	78	49	34	21	18	2	1	1	13	33	129	129	102	80		
Ancona	8	32	52	65	64	48	25	24	4	3	1	5	31	54	91	93		
Aquila degli Abruzzi	13	41	59	87	80	45	55	36	8	8	1	1	12	41	80	97		
Arezzo	3	10	33	45	38	40	23	19	23	4	4	6	17	72	57	69		
Ascoli Piceno	2	8	23	40	34	37	22	27	4	1	4	15	40	44	65		
Avellino	12	31	56	60	37	24	14	16	9	2	1	1	1	6	27	68	122	96		
Bari delle Puglie	7	37	85	113	121	98	63	29	31	9	3	4	15	40	44	65		
Belluno	1	18	25	34	30	17	19	9	2	1	10	30	54	57		
Benevento	4	7	21	30	43	46	25	11	19	5	2	..	2	1	1	10	30	54	57		
Bergamo	3	15	43	85	61	44	29	16	16	3	1	1	1	11	49	76	118		
Bologna	3	5	36	75	85	77	41	32	28	6	3	1	11	49	76	118		
Brescia	2	3	39	76	57	55	35	33	21	7	2	2	1	2	11	34	78	91		
Cagliari	5	19	34	50	67	58	33	30	39	3	6	2	2	8	34	51	78	95		
Caltanissetta	25	40	49	53	24	17	14	18	13	5	1	2	15	36	54	54	51		
Campobasso	3	17	37	51	43	49	37	20	26	2	4	4	13	32	44	49		
Caserta	4	14	56	121	123	98	73	46	67	16	10	2	2	2	23	75	117	168		
Catania	25	50	95	93	66	63	34	25	34	12	2	2	16	55	94	125	99		
Ca'anzaro	11	25	50	44	48	54	29	20	28	9	3	1	1	10	40	71	71	63		
Chieti	4	19	41	44	45	47	36	12	29	11	1	1	1	1	11	35	46	75		
Como	1	18	78	150	123	103	56	24	27	7	3	1	17	72	133	127		
Cosenza	7	25	44	48	49	40	30	22	23	7	5	2	11	39	58	72	61		
Cremona	1	3	24	48	45	51	24	16	11	2	1	3	22	46	64		
Cuneo	12	73	119	102	81	57	42	24	19	9	1	12	57	124	161	138		
Ferrara	4	3	19	28	20	24	12	5	1	5	12	35	32		
Firenze	1	25	93	146	161	127	97	51	55	6	3	1	..	2	3	22	74	194	242		
Foggia	8	18	30	43	34	33	28	13	24	9	3	1	6	15	36	44	42		
Forli	3	20	37	45	24	16	18	12	2	2	16	38	57		
Genova	3	58	89	116	116	68	46	32	27	7	4	1	63	136	150	152		
Girgenti	29	49	59	65	37	22	24	11	22	10	2	2	1	44	56	61	83	54		
Grosseto	1	7	15	29	22	20	8	9	5	2	2	1	5	34	64	123	115		
Lecce	7	20	57	97	85	79	71	42	45	9	3	2	1	1	1	5	7	27	22		
Livorno	2	4	18	16	16	15	8	5	3	4	2	11	26	52	48		
Luca	2	9	19	62	45	28	23	21	10	3	2	..	1	4	25	66	100		
Macerata	1	16	43	63	45	30	19	32	10	1	6	23	54	40		
Mantova	3	31	43	48	32	18	9	8	3	..	1	8	23	28	31		
Massa e Carrara	2	3	12	25	19	11	18	11	7	5	1	6	23	54	40		
Messina	8	20	43	81	94	83	50	35	40	21	6	3	2	12	34	59	98	115		
Milano	4	56	206	272	234	138	71	53	43	20	3	1	2	4	51	202	316	279		
Modena	6	23	52	54	49	40	18	19	7	3	23	62	63		
Napoli	9	41	123	153	173	120	103	74	78	28	15	9	1	1	12	58	120	193	210		
Novara	1	2	50	77	103	93	57	31	26	28	4	4	1	2	18	56	93		
Padova	5	30	58	61	45	34	11	11	4	3	3	26	67	63		
Palermo	18	54	91	129	117	72	67	28	55	10	5	..	2	14	47	97	137	116		
Parma	1	3	24	44	54	43	21	13	16	1	4	6	23	53	62		
Pavia	1	19	73	101	74	59	36	16	16	4	1	2	12	47	83	76		
Perugia	1	11	38	102	125	87	73	44	45	8	3	1	1	17	64	109	178		
Pesaro e Urbino	4	15	32	45	47	33	18	15	3	7	21	59	76		
Piacenza	8	24	47	37	28	20	8	6	3	2	9	31	67	54		
Pisa	7	31	47	50	55	29	21	20	5	1	3	22	51	64		
Porto Maurizio	1	4	14	21	13	15	11	9	6	6	..	1	1	6	16	28	18		
Potenza	12	37	60	48	44	40	22	12	19	2	2	9	29	69	60	65		
Ravenna	2	13	27	34	38	23	17	10	3	6	13	41	68		
Reggio di Calabria	8	25	50	72	77	32	32	17	22	7	3	1	2	1	6	40	81	96	77		
Reggio nell'Emilia	6	17	38	51	40	31	10	10	2	3	13	34	48	72		
Roma	4	23	76	118	162	141	117	68	98	24	9	1	1	1	3	29	81	150	208		
Rovigo	2	11	36	28	10	18	5	4	1	1	1	6	11	21	33		
Salerno	10	23	47	67	78	63	40	25	32	15	3	..	1	6	28	59	102	109		
Sassari	5	31	29	39	20	30	13	8	7	5	4	1	19	21	40	56	55		
Siena	4	7	40	45	41	50	34	14	17	1	2	2	13	31	63	63		
Siracusa	19	34	59	56	25	34	20	19	14	9	5	2	16	25	51	73	49		
Sondrio	1	4	9	16	14	8	4	6	9	3											

L'ETÀ RISPETTIVA DEI CONIUGI.

Province.

DELLO SPOSO: 1852-48												DATA DI NASCITA DELLO SPOSO: 1847-43												PROVINCIE		
SCITA DELLA SPOSA												DATA DI NASCITA DELLA SPOSA														
1854-53	1852-48	1847-43	1842-38	1837-33	1832-28	1827-23	prima del 1823	ignota	dopo il 1869	1869-67	1866-65	1864-63	1862-61	1860-59	1858-57	1856-55	1854-53	1852-48	1847-43	1842-38	1837-33	1832-28	1827-23	prima del 1823	ignota	
44	50	24	6	1	Alessandria
57	52	23	3	2	Ancona
80	87	26	5	2	Aquila degli Abr.
36	70	20	3	1	Arezzo
51	69	31	6	2	Ascoli Piceno
45	47	15	4	4	Avellino
47	63	31	9	5	Bari delle Puglie
30	27	8	2	Belluno
28	36	9	7	3	Benevento
48	18	35	14	7	Bergamo
59	74	18	2	4	Bologna
38	56	16	8	2	Brescia
68	89	33	13	4	Cagliari
18	31	12	6	3	Caltanissetta
35	48	22	15	4	Campobasso
75	126	37	19	5	Catania
42	64	33	16	5	Catanzaro
25	61	22	11	3	Chieti
33	40	12	5	5	Como
58	55	22	7	2	Cosenza
35	50	21	11	2	Cresmona
20	42	10	2	1	Cuneo
41	66	25	8	1	Ferrara
127	158	26	13	1	Firenze
19	37	20	11	1	Foggia
25	42	11	1	2	Forlì
58	72	31	7	7	Genova
22	24	14	6	3	Girgenti
21	44	11	4	2	Grosseto
69	80	31	14	5	Lecce
19	30	12	6	2	Livorno
44	53	13	4	2	Lucca
61	78	18	4	1	Macerata
33	28	7	4	1	Mantova
19	38	11	1	1	Massa e Carrara
65	105	29	6	1	Messina
73	125	43	17	6	Milano
42	56	19	7	3	Modena
113	165	70	31	16	Napoli
66	63	19	9	3	Novara
27	30	13	3	Padova
71	112	46	20	10	Palermo
26	43	9	3	Parma
30	30	13	6	2	Pavia
99	142	57	20	7	Perugia
49	43	14	Pesaro e Urbino
18	31	8	Piacenza
40	53	14	2	Pisa
11	17	11	1	Porto Maurizio
33	51	16	10	4	Potenza
44	50	12	2	Ravenna
45	56	15	11	6	Reggio di Calabria
30	32	7	2	Reggio nell'Emilia
145	289	98	30	15	Roma
20	23	4	2	Rovigo
54	56	14	8	5	Salerno
23	23	10	5	1	Sassari
33	40	13	3	Sienna
32	43	11	6	2	Siracusa
8	9	3	Sondrio
50	65	21	11	4	Teramo
80	114	59	19	10	Torino
37	50	20	8	2	Trapani
38	40	10	6	1	Treviso
62	94	21	10	Udine
38	56	16	5	2	Venezia
39	54	21	5	2	Verona
37	26	14	1	Vicenza

TAVOLA III D. — DURATA DELLA VEDOVANZA

Anno 1883.

ANNO DELLA VEDOVANZA	Alessandria		Ancona		Aquila		Arezzo		Ascoli		Avellino		Bari		Belluno	
	Maschi	Femmine	Maschi	Femmine	Maschi	Femmine	Maschi	Femmine	Maschi	Femmine	Maschi	Femmine	Maschi	Femmine	Maschi	Femmine
Prima del 1871.	21	34	17	10	15	9	11	9	7	4	9	25	25	39	5	3
1871.	6	4	2	4	2	..	1	1	3	..	3	3	4	4	1	..
1872.	5	8	6	2	3	4	4	1	3	3	3	1	5	5	1	..
1873.	8	6	4	4	3	5	1	1	1	1	3	5	5	1	1	2
1874.	7	12	2	7	2	3	1	3	3	1	4	11	8	12	1	3
1875.	4	7	3	3	4	2	1	3	..	3	5	7	3	13	1	..
1876.	12	11	2	1	3	5	5	2	3	..	5	7	7	16	3	..
1877.	12	16	6	7	5	10	8	2	3	1	11	13	11	14	5	3
1878.	30	33	8	5	18	11	8	7	4	1	12	16	13	24	2	0
1879.	37	33	9	6	17	19	8	3	15	4	20	29	24	34	6	3
1880.	92	52	24	15	36	25	18	22	18	4	27	58	45	73	14	3
1881.	140	65	51	20	64	40	30	9	34	14	70	77	90	93	19	3
1882 { oltre 12 mesi . .	104	51	38	10	42	31	31	7	30	5	62	36	76	68	16	3
tra 6 e 12 mesi.	135	43	18	9	42	17	27	6	22	1	79	47	131	57	9	3
meno di 6 mesi.	58	..	6	..	19	1	8	..	6	..	48	1	80	..	5	..
1883 { più di 6 mesi. .	64	9	12	1	29	2	6	1	6	..	39	3	33	8	5	..
meno di 6 mesi.	104	1	12	..	74	1	18	..	22	..	79	1	142	..	5	..
Ignoto	1
TOTALE	839	386	220	104	378	185	186	77	180	42	479	340	702	461	99	4

ANNO DELLA VEDOVANZA	Chieti		Como		Cosenza		Cremona		Cuneo		Ferrara		Firenze		Foggia	
	Maschi	Femmine	Maschi	Femmine	Maschi	Femmine	Maschi	Femmine	Maschi	Femmine	Maschi	Femmine	Maschi	Femmine	Maschi	Femmine
Prima del 1871.	13	24	7	5	19	28	6	9	28	28	15	7	40	51	21	3
1871.	2	2	2	3	4	6	1	..	2	8	3	2	13	3	2	..
1872.	2	5	2	2	2	6	2	3	3	2	8	6	3	1
1873.	5	5	2	3	4	7	3	1	4	4	3	..	18	9	6	..
1874.	6	9	3	2	3	7	3	3	7	3	4	5	18	5	..	1
1875.	2	6	8	4	2	7	6	3	11	7	3	..	17	12	5	1
1876.	4	16	6	8	6	15	10	6	9	10	11	..	15	18	12	1
1877.	14	13	15	7	9	10	8	6	24	17	5	3	25	20	7	..
1878.	6	11	20	7	10	21	16	12	43	23	5	4	38	27	10	3
1879.	27	19	20	18	17	28	12	10	50	22	16	4	62	31	18	..
1880.	42	44	47	19	39	52	29	22	62	42	23	9	105	50	36	..
1881.	62	51	124	31	61	51	73	53	139	52	20	10	135	60	49	..
1882 { oltre 12 mesi . .	43	41	69	29	55	42	34	29	100	42	10	6	100	45	41	..
tra 6 e 12 mesi.	49	30	102	10	55	25	50	11	101	16	7	..	94	15	64	..
meno di 6 mesi.	38	2	74	1	56	1	22	..	38	24	..	40	..
1883 { più di 6 mesi. .	26	4	23	4	33	4	23	..	41	..	3	..	32	2	35	..
meno di 6 mesi.	111	2	72	1	104	2	26	2	81	..	2	..	49	..	111	..
Ignoto	1	1	1	2	1	2
TOTALE	452	284	597	154	479	312	323	168	744	278	133	52	795	354	460	4

DEGLI SPOSI PASSATI A SECONDE NOZZE.

Province.

Benevento		Bergamo		Bologna		Brescia		Cagliari		Caltanissetta		Campobasso		Caserta		Catania		Catanzaro	
Maschi	Femmine	Maschi	Femmine	Maschi	Femmine	Maschi	Femmine	Maschi	Femmine	Maschi	Femmine	Maschi	Femmine	Maschi	Femmine	Maschi	Femmine	Maschi	Femmine
11	11	12	7	17	16	17	16	18	26	19	24	16	23	25	32	25	45	14	24
3	6	3	1	8	4	7	3	2	10	..	4	..	2	2	6	3	6	1	8
2	2	..	4	3	4	5	3	6	8	2	2	4	2	4	7	7	9	2	4
1	2	3	4	4	8	6	4	3	2	1	9	3	4	6	7	9	3	5	5
3	4	5	5	9	6	10	6	8	8	2	8	4	9	7	12	3	14	3	6
7	5	7	3	10	5	7	9	9	18	3	8	7	19	10	14	7	12	2	7
5	4	10	4	14	7	14	9	17	13	2	11	6	19	14	19	8	16	5	16
7	7	11	7	12	5	17	13	22	21	2	16	16	32	14	22	16	21	14	16
9	11	13	14	17	10	29	27	17	29	6	19	19	29	20	36	13	30	20	14
23	20	25	19	35	12	37	31	32	20	16	17	35	42	63	65	22	36	18	38
21	42	41	20	46	21	56	39	64	45	21	39	40	71	86	103	40	53	56	49
46	54	75	32	86	21	95	47	82	54	37	48	85	76	129	157	85	73	82	76
32	36	53	29	36	14	72	49	63	23	22	23	63	56	89	91	69	66	52	56
40	14	51	13	38	2	45	14	46	8	58	23	67	37	117	76	82	62	59	34
18	..	12	..	5	1	17	1	11	..	33	1	44	..	47	..	32	..	40	..
24	2	25	1	8	2	25	..	18	1	20	5	35	6	54	8	35	5	27	11
44	..	27	..	11	..	18	..	35	1	57	..	99	..	146	2	97	..	69	2
..	1	1	1
296	220	373	163	359	138	477	272	454	287	281	257	543	427	833	657	554	451	469	366

Forli		Genova		Girgenti		Grosseto		Lecce		Livorno		Lucca		Macerata		Mantova		Massa	
Maschi	Femmine	Maschi	Femmine	Maschi	Femmine	Maschi	Femmine	Maschi	Femmine	Maschi	Femmine	Maschi	Femmine	Maschi	Femmine	Maschi	Femmine	Maschi	Femmine
7	8	24	14	15	33	12	13	13	46	10	4	16	9	11	9	11	10	12	1
3	..	6	6	2	6	..	1	2	6	1	2	2	4	2	1	..	3	1	1
2	2	6	3	1	2	3	3	4	4	1	..	1	1	1	2	3	3	2	1
3	1	4	7	1	5	4	2	2	4	3	..	1	..	2	1	4	6
2	1	9	2	2	2	4	4	3	9	2	..	3	..	2	3	10	3	4	2
5	2	6	6	2	7	5	7	9	12	1	1	6	4	4	2	2	2	2	..
6	5	20	9	4	11	7	3	13	13	1	..	10	2	1	4	6	5	3	2
4	..	13	19	8	11	2	9	6	15	4	6	11	2	8	2	8	6	3	2
8	2	32	19	9	9	7	9	20	22	8	5	16	4	5	3	16	11	4	4
10	..	28	23	10	16	11	11	18	32	6	6	13	8	11	7	25	11	9	5
9	6	70	30	21	33	13	16	48	57	19	7	24	12	22	5	31	22	17	5
19	7	120	40	32	44	23	9	63	65	16	11	41	7	36	6	49	39	23	7
12	7	108	26	45	38	15	9	84	64	6	..	41	8	25	6	38	29	18	5
11	..	85	20	41	20	12	2	36	8	10	..	33	2	20	..	46	13	15	2
2	..	18	..	24	..	1	..	100	..	5	..	8	..	3	..	4	..	5	..
1	..	35	..	12	2	4	1	41	42	3	12	10	..	12	..	17	2	9	..
7	..	41	..	69	2	1	1	89	1	11	..	10	1	18	..	17	..	11	..
..	..	2	1	1	1
111	41	627	225	301	241	124	100	551	401	108	54	246	64	185	51	287	165	138	37

TAVOLA III D. — DURATA DELLA VEDOVANZA

Anno 1883.

ANNO DELLA VEDOVANZA	Messina		Milano		Modena		Napoli		Novara		Padova		Palermo		Parma	
	Maschi	Femmine	Maschi	Femmine	Maschi	Femmine	Maschi	Femmine	Maschi	Femmine	Maschi	Femmine	Maschi	Femmine	Maschi	Femmine
Prima del 1871.	10	22	20	30	8	8	48	76	15	11	5	11	35	67	16	3
1871.	5	1	2	5	5	2	6	16	3	7	2	3	4	8	1	3
1872.	7	4	11	5	3	9	20	4	3	1	4	7	5	3	3
1873.	3	3	7	12	3	4	12	14	4	3	3	3	4	9	6	2
1874.	3	4	8	11	7	3	18	18	8	9	4	4	3	11	6	2
1875.	3	8	6	15	11	4	17	14	8	9	4	10	13	17	9	2
1876.	8	6	13	20	10	6	25	20	5	13	7	7	15	20	11	2
1877.	11	12	22	13	12	6	27	32	13	11	10	2	13	24	15	5
1878.	12	11	36	29	18	10	50	49	13	21	19	11	24	30	14	8
1879.	22	21	43	45	33	12	60	65	38	44	27	14	25	35	29	24
1880.	40	38	68	65	30	16	98	92	48	22	45	26	52	50	26	16
1881.	73	66	201	117	72	25	152	137	115	62	53	17	118	77	33	35
1882 { oltre 12 mesi. . .	63	34	178	126	32	15	123	116	97	33	43	16	72	34	42	24
1882 { tra 6 e 12 mesi.	50	25	236	90	20	4	133	82	135	21	37	1	73	22	23	12
1882 { meno di 6 mesi.	17	3	119	1	6	..	45	..	66	..	5	..	44	1	11	..
1883 { più di 6 mesi. .	28	3	108	11	11	..	80	15	39	3	7	1	32	5	14	..
1883 { meno di 6 mesi.	48	1	165	1	8	..	143	..	86	..	1	..	107	2	24	..
Ignoto	1	1
TOTALE	396	265	1236	602	300	118	1047	766	697	272	273	130	642	417	283	141

ANNO DELLA VEDOVANZA	Reggio Emilia		Roma		Rovigo		Salerno		Sassari		Siena		Siracusa		Sondrio	
	Maschi	Femmine	Maschi	Femmine	Maschi	Femmine	Maschi	Femmine	Maschi	Femmine	Maschi	Femmine	Maschi	Femmine	Maschi	Femmine
Prima del 1871.	8	8	48	40	4	9	17	26	8	11	4	12	14	42
1871.	1	1	14	11	1	1	4	8	3	1	1	..	4	4
1872.	2	1	18	17	3	1	6	6	5	4	3	1	2	4	1	..
1873.	1	15	16	2	1	1	6	3	1	5	1	3	5
1874.	2	2	17	16	..	4	3	8	3	7	6	1	2	4	2	..
1875.	6	1	24	25	4	4	7	10	5	3	4	9	2	10	1	..
1876.	7	..	23	20	13	..	10	11	7	6	2	3	9	6	2	..
1877.	9	4	23	30	9	3	13	22	10	11	4	4	7	15	5	..
1878.	11	4	34	32	10	8	23	22	12	19	8	5	5	16	2	..
1879.	8	11	70	55	13	8	30	26	25	12	17	9	9	28	6	..
1880.	28	14	80	76	22	15	50	76	30	31	24	11	23	45	9	..
1881.	43	15	126	91	39	22	76	71	49	27	37	16	50	49	19	..
1882 { oltre 12 mesi. .	29	7	74	63	22	11	72	54	29	24	23	13	42	38	11	..
1882 { tra 6 e 12 mesi.	25	4	60	18	17	3	72	31	21	3	18	7	52	32	9	..
1882 { meno di 6 mesi.	9	..	16	..	3	..	38	..	14	..	5	..	34	1	10	..
1883 { più di 6 mesi. .	7	..	19	7	6	..	29	6	4	..	7	..	16	9	9	..
1883 { meno di 6 mesi.	11	1	53	..	5	1	97	2	23	..	10	..	117	2	6	..
Ignoto	3	4	1	..	1	1
TOTALE	206	74	717	521	174	91	549	385	248	160	178	92	391	311	92	3

DEGLI SPOSI PASSATI A SECONDE NOZZE.

Provincie.

	Pavia		Perugia		Pesaro		Piacenza		Pisa		Porto Maurizio		Potenza		Ravenna		Reggio Calabria	
	Maschi	Femmine	Maschi	Femmine	Maschi	Femmine	Maschi	Femmine	Maschi	Femmine	Maschi	Femmine	Maschi	Femmine	Maschi	Femmine	Maschi	Femmine
8	20	36	18	15	6	10	5	4	11	5	2	13	51	5	5	8	12	
..	5	5	1	1	1	..	1	4	..	1	..	5	10	3	4	
4	1	7	6	1	..	1	1	7	1	2	..	9	8	1	..	3	3	
2	2	4	6	2	..	5	3	..	2	2	8	1	1	8	..	
4	7	6	5	2	1	3	3	4	5	..	1	5	16	3	2	5	3	
3	7	12	8	5	2	5	6	5	2	2	1	8	21	5	1	4	8	
5	6	9	8	6	1	3	7	8	4	1	1	5	24	4	2	3	4	
3	4	10	4	3	1	7	3	4	2	3	3	16	20	4	2	14	10	
13	13	15	16	5	4	13	11	11	5	9	6	14	35	5	1	9	15	
10	20	40	21	7	5	10	11	12	10	5	7	30	63	6	2	23	20	
37	26	52	8	18	7	22	16	23	9	12	4	62	92	17	6	21	38	
75	35	59	21	24	12	53	25	38	13	15	4	84	104	18	3	45	49	
71	52	44	16	18	6	40	27	20	4	11	8	89	81	11	4	57	41	
81	34	43	3	14	2	32	6	21	2	4	1	108	54	7	1	60	21	
35	..	21	..	2	..	13	..	2	..	7	..	78	..	2	1	31	..	
34	3	14	3	12	..	18	4	6	..	6	..	41	3	3	..	16	2	
59	..	31	..	5	..	21	..	10	..	3	1	214	2	4	..	58	..	
..	1	2	2	..	1	2	..	
53	235	408	144	139	48	253	126	190	71	88	43	785	593	92	31	367	233	

	Teramo		Torino		Trapani		Treviso		Udine		Venezia		Verona		Vicenza		Regno	
	Maschi	Femmine	Maschi	Femmine	Maschi	Femmine	Maschi	Femmine	Maschi	Femmine	Maschi	Femmine	Maschi	Femmine	Maschi	Femmine	Maschi	Femmine
14	10	44	37	15	25	1	5	8	7	4	1	8	14	10	7	1032	1307	
..	1	8	11	..	1	3	1	4	2	5	2	7	4	7	4	208	241	
3	3	9	7	3	6	4	4	6	2	1	1	5	2	3	1	253	260	
1	2	9	9	3	5	2	1	5	3	7	7	7	2	1	2	266	273	
4	3	18	10	..	2	3	1	4	8	10	5	3	6	5	2	341	394	
6	7	9	13	3	3	3	3	6	3	6	10	7	7	7	3	406	485	
4	5	21	19	1	4	8	4	11	6	1	6	14	7	7	5	557	555	
8	7	31	22	5	8	8	9	18	6	15	2	16	13	14	2	748	700	
12	6	33	37	5	9	17	14	23	11	5	15	24	15	13	11	1048	1038	
22	14	53	47	11	18	19	11	27	16	21	14	29	17	14	10	1608	1448	
23	30	92	54	20	25	34	21	51	19	41	18	37	22	54	15	2699	2237	
37	23	170	86	27	40	55	25	85	17	39	24	66	37	54	28	4585	2960	
46	22	141	71	29	26	49	12	52	13	40	22	50	26	38	12	3552	2190	
53	17	133	34	42	11	24	2	41	..	19	1	44	9	41	3	3625	1234	
14	1	50	..	29	1	6	..	6	1	4	..	6	..	7	..	1706	19	
19	1	67	8	19	2	5	..	18	1	13	..	20	2	20	..	1572	231	
35	..	128	..	62	1	7	..	10	..	6	1	11	..	10	..	3464	35	
..	..	2	1	26	14	
301	152	1018	465	274	187	248	113	375	115	237	129	355	183	305	105	27696	15621	

TAVOLA III E. — ETÀ DEI CONIUGI PER SESSO E STATO CIVILE.

Anno 1883.

Compartimenti.

ANNO DI NASCITA DEI CONIUGI	NUMERO DEI CONIUGI									
	COMPLESSO		CELIBI		CELIBI E VEDOVE		VEDOVI E NUBILI		VEDOVI	
	Maschi	Femmine	Maschi	Femmine	Maschi	Femmine	Maschi	Femmine	Maschi	Femmine

COMPARTIMENTO DEL PIEMONTE.

Dopo il 1869	2	..	1	1
1869-67.	1	431	1	417	..	1	..	14
1866-65.	73	2336	72	2251	1	7	..	84
1864-63.	528	4705	524	4492	4	20	9	205	..	1
1862-61.	2203	4833	2179	4529	15	38	34	277	..	7
1860-59.	4052	3590	3964	3231	51	48	87	298	3	23
1858-57.	4169	2227	4020	1908	57	62	137	253	5	18
1856-55.	3152	1487	2929	1149	80	67	191	250	6	26
1854-53.	2251	1031	2002	694	42	122	515	230	16	40
1852-48.	3183	1394	2491	757	112	67	191	230	65	101
1847-43.	1673	795	996	309	89	121	505	242	83	124
1842-38.	965	470	414	130	64	74	373	150	114	126
1837-33.	640	269	202	42	51	31	278	77	109	119
1832-28.	387	144	74	8	41	23	160	18	112	91
1827-23.	268	71	34	8	11	7	116	6	107	50
1822-18.	174	59	14	2	8	6	62	4	90	47
Prima del 1818	125	8	6	56	..	63	..
Ignoto	9	..	6	6	1	..	1	1	1	1
TOTALE	23853	23853	19928	19928	627	627	2524	2524	774	774

COMPARTIMENTO DELLA LIGURIA.

Dopo il 1869	3
1869-67.	90	..	87	17
1866-65.	18	578	18	559	..	2	..	46
1864-63.	129	1123	127	1077	1	..	1	67
1862-61.	495	1288	489	1213	5	8	..	70	1	1
1860-59.	870	983	855	907	9	5	5	75	1	6
1858-57.	1157	675	1128	605	18	9	10	60	..	2
1856-55.	864	430	829	359	15	9	20	59	..	3
1854-53.	668	292	610	216	14	14	42	60	2	3
1852-48.	1005	402	841	230	27	48	130	102	7	22
1847-43.	466	226	286	103	30	26	135	77	15	20
1842-38.	254	83	121	29	19	12	94	22	19	20
1837-33.	154	60	60	14	11	14	61	20	22	12
1832-28.	85	31	23	4	4	8	42	9	16	10
1827-23.	51	10	9	..	4	3	30	..	8	7
1822-18.	29	6	4	..	2	2	15	..	8	4
Prima del 1818	33	..	3	..	1	..	21	..	8	..
Ignoto	5	5	3	3	1	1	1	1
TOTALE	6282	6282	5406	5406	161	161	608	608	107	107

COMPARTIMENTO DELLA LOMBARDIA.

Dopo il 1869	5
1869-67.	4	101	4	96	..	1	..	48
1866-65.	23	1342	22	1293	1	4	..	202	..	1
1864-63.	218	5041	215	4834	3	14	..	352	..	7
1862-61.	1842	7229	1830	6856	10	2	45	356	..	16
1860-59.	4473	5475	4387	5048	39	55	45	401	2	29
1858-57.	5873	3306	5690	2815	100	61	75	329	8	40
1856-55.	4960	2040	4662	1594	112	70	173	247	13	47
1854-53.	3239	1190	2901	820	73	83	249	247	16	40
1852-48.	4099	1694	3250	905	147	188	639	450	63	151
1847-43.	2032	898	1098	322	126	146	497	248	145	182
1842-38.	1183	528	421	116	93	110	497	138	172	164
1837-33.	684	302	167	42	64	52	280	71	173	137
1832-28.	385	145	72	13	42	26	141	24	130	82
1827-23.	200	96	19	4	17	22	66	9	98	61
1822-18.	122	45	15	..	8	6	34	1	65	38
Prima del 1818	97	..	5	..	3	..	19	..	70	..
Ignoto	6	8	5	5	1	1	..	2
TOTALE	29440	29440	24763	24763	839	839	2883	2883	955	955

TAVOLA III E. — ETÀ DEI CONIUGI PER SESSO E STATO CIVILE.

Anno 1883.

Compartimenti.

ANNO DI NASCITA DEI CONIUGI	NUMERO DEI CONIUGI									
	COMPLESSO		CELIBI		CELIBI E VEDOVE		VEDOVI E NUBILI		VEDOVI	
	Maschi	Femmine	Maschi	Femmine	Maschi	Femmine	Maschi	Femmine	Maschi	Femmine

COMPARTIMENTO DEL VENETO.

Dopo il 1869
1869-67	3	44	3	44
1866-65	16	583	16	566
1864-63	205	2594	202	2517	2	1	1	17
1862-61	1344	4536	1340	4373	3	8	1	75	..	1
1860-59	2846	3881	2817	3685	17	15	12	155
1858-57	3724	2699	3653	2458	31	23	37	170	..	11
1856-55	3118	1643	3033	1430	27	38	56	199	3	19
1854-53	2111	963	1978	749	34	37	91	150	2	25
1852-48	3080	1282	2623	795	88	93	328	138	8	39
1847-43	1375	614	844	245	69	70	375	303	41	91
1842-38	701	303	288	83	41	44	257	182	87	117
1837-33	431	147	118	20	26	17	185	115	90	90
1832-28	205	65	41	6	15	13	85	33	102	77
1827-23	143	35	16	5	10	6	59	12	61	34
1822-18	67	21	4	3	3	1	28	2	58	22
Prima del 1818	42	..	3	9	1	32	16
Ignoto	2	3	2	2	30	..
TOTALE	19413	19413	16981	16981	366	366	1524	1524	542	542

COMPARTIMENTO DELL'EMILIA.

Dopo il 1869	..	2	..	2
1869-67	2	57	2	55	1	..	1
1866-65	22	528	22	517	11
1864-63	251	1956	250	1891	1	65
1862-61	843	3175	841	3062	2	1	..	108	..	4
1860-59	1990	2963	1975	2815	8	7	7	133	..	8
1858-57	2703	2176	2660	1987	12	22	28	153	3	14
1856-55	2339	1414	2269	1229	26	23	41	143	3	14
1854-53	1721	846	1627	677	17	23	71	120	6	26
1852-48	2773	1244	2406	882	56	53	277	241	31	68
1847-43	1371	632	964	354	41	47	302	155	64	76
1842-38	684	295	365	102	37	30	207	85	75	78
1837-33	413	165	162	38	27	21	143	37	81	69
1832-28	199	83	49	10	18	11	74	11	58	51
1827-23	141	55	25	9	5	11	52	9	59	26
1822-18	96	33	8	..	7	3	43	1	38	29
Prima del 1818	76	..	5	..	1	..	27	..	43	..
Ignoto	1	1	1	1
TOTALE	15625	15625	13631	13631	257	257	1273	1273	464	464

COMPARTIMENTO DELL'UMBRIA.

Dopo il 1869
1869-67	3	17	3	17
1866-65	3	115	3	114	1
1864-63	32	362	32	350	12
1862-61	120	658	119	634	22
1860-59	431	804	428	770	1	1	..	28	..	1
1858-57	621	636	615	586	2	6	1	28
1856-55	651	521	626	486	4	2	2	47	..	1
1854-53	538	391	517	329	10	6	15	28	..	1
1852-48	995	511	907	401	3	26	18	35	..	1
1847-43	553	290	450	202	25	22	59	78	4	10
1842-38	253	124	179	80	24	18	72	59	7	11
1837-33	131	43	63	21	9	9	59	27	6	8
1832-28	81	21	35	5	8	3	54	13	9	6
1827-23	50	6	17	2	5	1	34	8	7	7
1822-18	22	4	2	2	3	2	23	1	7	1
Prima del 1818	21	..	5	..	2	..	15	1	5	1
Ignoto	..	2	..	2	11	..	3	..
TOTALE	4505	4505	4001	4001	96	96	360	360	48	48

TAVOLA III E. — ETÀ DEI CONIUGI PER SESSO E STATO CIVILE.

Anno 1883.

Compartimenti.

ANNO DI NASCITA DEI CONIUGI	NUMERO DEI CONIUGI									
	COMPLESSO		CELIBI		CELIBI E VEDOVE		VEDOVI E NUBILI		VEDOVI	
	Maschi	Femmine	Maschi	Femmine	Maschi	Femmine	Maschi	Femmine	Maschi	Femmine

COMPARTIMENTO DELLE MARCHE.

Dopo il 1869
1869-67.	13	..	13
1866-65.	1	131	1	127	4
1864-63.	52	567	52	552	15
1862-61.	255	1155	253	1125	1	30
1860-59.	688	1543	683	1485	3	5	2	51	..	2	1
1858-57.	1238	1295	1227	1234	8	5	3	55	1
1856-55.	1176	905	1157	840	6	9	13	55	..	1	3
1854-53.	997	624	946	541	21	14	29	66	1	3	3
1852-48.	1809	857	1663	653	40	40	103	153	3	11	11
1847-43.	725	455	569	293	30	33	118	107	8	22	22
1842-38.	396	191	274	98	16	24	93	57	13	12	12
1837-33.	223	88	104	27	14	14	95	30	10	17	17
1832-28.	144	30	43	7	12	9	73	7	16	7	7
1827-23.	85	16	18	2	2	1	46	2	19	11	11
1822-18.	40	5	2	1	1	1	26	..	11	3	3
Prima del 1818	46	..	6	..	1	..	30	..	9
Ignoto
TOTALE	7875	7875	6998	6998	155	155	632	632	90	90	90

COMPARTIMENTO DELLA TOSCANA.

Dopo il 1869	1	..	1
1869-67.	2	113	2	109	4
1866-65.	54	743	54	715	28
1864-63.	354	2325	349	2251	5	73	1
1862-61.	1179	3537	1167	3386	10	7	2	139	..	5	5
1860-59.	2265	3226	2239	3044	15	19	10	159	1	4	7
1858-57.	3056	2238	2975	2091	43	14	35	126	3	7	4
1856-55.	2428	1511	2326	1318	34	24	67	155	1	14	14
1854-53.	2097	1113	1942	881	38	54	108	155	9	23	23
1852-48.	3245	1584	2793	1099	95	104	324	325	32	56	56
1847-43.	1451	745	1026	400	63	90	314	198	48	57	57
1842-38.	728	339	341	116	57	55	259	103	71	65	65
1837-33.	428	208	145	39	32	43	179	57	72	69	69
1832-28.	264	112	74	16	35	20	111	26	44	50	50
1827-23.	177	54	29	4	9	11	74	8	65	31	31
1822-18.	87	38	12	6	7	5	39	6	29	21	21
Prima del 1818	72	..	2	..	2	..	40	..	28
Ignoto	8	8	8	8
TOTALE	17895	17895	15484	15484	446	446	1562	1562	403	403	403

COMPARTIMENTO DI ROMA.

Dopo il 1869	1	..	1
1869-67.	2	52	2	50	2
1866-65.	17	294	17	284	10
1864-63.	98	623	96	595	2	28
1862-61.	257	990	253	945	4	4	..	41
1860-59.	705	1123	683	1057	19	8	3	56	..	2	2
1858-57.	1030	888	993	820	29	13	8	52	..	3	3
1856-55.	976	704	931	606	30	24	15	65	2	9	9
1854-53.	843	501	788	427	29	21	24	42	2	11	11
1852-48.	1434	920	1222	715	91	73	96	103	22	29	29
1847-43.	754	405	546	215	60	86	124	73	24	31	31
1842-38.	342	205	181	85	38	46	99	39	24	35	35
1837-33.	182	99	74	23	16	35	67	8	32	33	33
1832-28.	101	45	35	10	5	14	37	10	24	11	11
1827-23.	84	26	14	7	4	7	37	2	29	10	10
1822-18.	40	15	4	..	2	4	18	1	16	10	10
Prima del 1818	28	..	2	..	3	..	13	..	10
Ignoto	2	4	1	2	1	1	1	1
TOTALE	6895	6895	5842	5842	336	336	532	532	185	185	185

TAVOLA III E. — ETÀ DEI CONIUGI PER SESSO E STATO CIVILE.

Anno 1883.

Compartimenti.

ANNO DI NASCITA DEI CONIUGI	NUMERO DEI CONIUGI									
	COMPLESSO		CELIBI		CELIBI E VEDOVE		VEDOVI E NUBILI		VEDOVI	
	Maschi	Femmine	Maschi	Femmine	Maschi	Femmine	Maschi	Femmine	Maschi	Femmine

COMPARTIMENTO DEGLI ABRUZZI E MOLISE.

Dopo il 1869	1	1
1869-67.	221	..	219	2
1866-65.	101	777	99	752	2	25
1864-63.	507	1605	496	1525	10	4	1	76
1862-61.	964	2083	933	1958	28	9	2	116	1	..
1860-59.	2039	2106	1965	1952	48	21	22	125	4	8
1858-57.	2364	1864	2267	1681	49	31	45	149	3	3
1856-55.	1719	1211	1615	1050	36	41	60	101	8	19
1854-53.	1297	813	1187	660	38	37	60	94	12	22
1852-48.	1783	1055	1442	683	74	113	221	174	46	85
1847-43.	829	462	506	222	62	72	208	90	53	78
1842-38.	459	315	196	82	39	59	159	62	65	112
1837-33.	338	197	79	46	32	27	117	24	110	100
1832-28.	182	106	36	15	11	7	56	16	79	68
1827-23.	181	83	21	6	5	12	62	3	93	62
1822-18.	98	63	11	2	1	2	20	3	66	56
Prima del 1818	103	..	2	28	..	73	..
Ignoto	2	4	2	4
TOTALE	12966	12966	10857	10857	435	435	1061	1061	613	613

COMPARTIMENTO DELLA CAMPANIA.

Dopo il 1869	1	1
1869-67.	11	328	8	318	3	9	..	1
1866-65.	147	1445	136	1378	11	1	..	66
1864-63.	804	3251	753	3099	49	5	2	147
1862-61.	2077	4415	1952	4172	120	17	5	223	..	3
1860-59.	3923	4555	3753	4232	143	51	26	261	1	11
1858-57.	4556	3292	4320	2968	162	69	64	235	10	20
1856-55.	3799	2360	3555	2019	119	89	108	223	17	29
1854-53.	2527	1395	2169	1070	201	92	145	195	12	38
1852-48.	3521	2090	2895	1325	156	308	397	316	73	141
1847-43.	1709	1118	1069	473	125	251	391	194	124	200
1842-38.	991	667	432	211	99	163	304	109	156	184
1837-33.	617	420	171	75	28	105	235	65	183	175
1832-28.	438	225	97	28	16	51	152	17	173	129
1827-23.	357	164	47	13	8	35	126	16	176	100
1822-18.	209	113	18	11	5	8	69	3	117	91
Prima del 1818	152	..	15	56	..	81	..
Ignoto	6	5	5	3	1	1	..	1
TOTALE	25844	25844	21395	21395	1245	1245	2081	2081	1123	1123

COMPARTIMENTO DELLE PUGLIE.

Dopo il 1869
1869-67.	9	306	9	298	8
1866-65.	49	1302	47	1253	1	3	1	46
1864-63.	549	2391	342	2307	7	6	..	77	..	1
1862-61.	1035	2876	996	2728	35	18	4	129	..	10
1860-59.	2508	2264	2427	2116	68	31	12	107	1	1
1858-57.	3118	1637	2987	1460	87	42	40	113	4	22
1856-55.	2454	1147	2306	944	75	61	67	114	6	28
1854-53.	1359	622	1218	484	56	46	69	67	16	25
1852-48.	1754	926	1380	539	102	127	205	154	67	106
1847-43.	778	531	418	137	69	119	201	91	90	124
1842-38.	479	310	166	72	44	64	165	57	104	117
1837-33.	325	203	84	33	28	41	108	36	105	93
1832-28.	219	108	38	7	14	21	69	20	98	60
1827-23.	143	72	20	4	5	9	47	8	71	51
1822-18.	92	59	6	7	1	4	21	4	64	44
Prima del 1818	82	..	5	21	..	56	..
Ignoto	5	4	4	4	1
TOTALE	14758	14758	12453	12453	592	592	1031	1031	682	682

TAVOLA III E. — ETÀ DEI CONIUGI PER SESSO E STATO CIVILE.

Anno 1883.

Compartimenti.

ANNO DI NASCITA DEI CONIUGI	NUMERO DEI CONIUGI									
	COMPLESSO		CELIBI		CELIBI E VEDOVE		VEDOVI E NUBILI		VEDOVI	
	Maschi	Femmine	Maschi	Femmine	Maschi	Femmine	Maschi	Femmine	Maschi	Femmine

COMPARTIMENTO DELLA BASILICATA.

Dopo il 1869
1869-67.	190	..	183	..	1	..	6
1866-65.	28	593	28	568	1	25
1864-63.	245	983	237	920	7	4	3	59
1862-61.	542	778	516	718	23	7	11	51	2
1860-59.	1025	591	978	526	34	17	39	39	2	9	7
1858-57.	890	420	835	341	39	23	14	49	2	8	13
1856-55.	524	283	463	198	25	20	28	52	8	15	52
1854-53.	300	166	248	109	14	19	34	23	4	52	15
1852-48.	443	277	284	113	38	59	99	53	22	52	52
1847-43.	234	166	89	45	24	38	73	29	48	54	54
1842-38.	167	118	46	16	9	20	56	17	56	65	65
1837-33.	111	78	17	9	9	7	35	6	50	56	56
1832-28.	78	55	4	2	2	7	24	4	48	42	42
1827-23.	88	42	7	5	2	3	17	3	62	31	31
1822-18.	42	24	1	2	..	1	7	..	34	21	21
Prima del 1818	47	..	2	14	..	31
Ignoto
TOTALE	4764	4764	3755	3755	226	226	416	416	367	367	367

COMPARTIMENTO DELLE CALABRIE.

Dopo il 1869
1869-67.	370	..	351	19
1866-65.	66	1130	65	1085	..	1	1	43	..	1	1
1864-63.	282	1732	275	1615	6	11	1	105	..	1	1
1862-61.	838	1768	821	1655	12	16	5	95	..	2	2
1860-59.	1765	1661	1675	1502	75	21	14	130	1	8	8
1858-57.	1973	1167	1855	922	91	43	23	115	4	17	17
1856-55.	1592	816	1477	633	66	68	47	98	2	17	17
1854-53.	975	505	830	368	67	52	72	75	6	10	10
1852-48.	1556	739	1207	428	113	133	208	122	28	56	56
1847-43.	698	374	413	166	56	80	184	72	45	56	56
1842-38.	413	234	172	63	30	64	150	48	61	59	59
1837-33.	220	150	59	36	22	37	88	18	51	59	59
1832-28.	188	77	32	11	13	21	71	14	72	31	31
1827-23.	114	40	15	3	5	8	49	7	45	22	22
1822-18.	73	19	10	1	3	4	39	1	21	13	13
Prima del 1818	30	..	4	10	..	16
Ignoto	3	4	2	3	1	1
TOTALE	10786	10786	8912	8912	559	559	963	963	352	352	352

COMPARTIMENTO DELLA SICILIA.

Dopo il 1869	1	..	1
1869-67.	4	1492	4	1464	..	2	..	25	..	1	1
1866-65.	67	3032	64	2926	2	7	1	99	..	3	3
1864-63.	482	4069	460	3885	22	14	..	167	..	3	3
1862-61.	2035	4570	1966	4263	58	46	10	258	1	3	3
1860-59.	3652	3329	3490	3071	126	59	36	187	..	12	12
1858-57.	5198	2474	4950	2168	184	98	58	184	6	24	24
1856-55.	4005	1807	3728	1477	161	113	109	200	7	17	17
1854-53.	2842	1142	2571	865	122	104	128	144	21	21	21
1852-48.	3872	1898	3132	1200	256	278	411	322	73	98	98
1847-43.	1618	965	998	442	148	220	396	188	76	115	115
1842-38.	870	591	371	167	100	168	304	116	95	140	140
1837-33.	513	349	158	62	55	91	173	67	127	129	129
1832-28.	343	190	75	29	23	40	133	22	112	99	99
1827-23.	291	145	35	21	23	31	111	17	122	76	76
1822-18.	208	131	33	14	9	24	71	7	95	86	86
Prima del 1818	189	..	20	..	7	..	65	..	97
Ignoto	7	11	6	6	..	1	..	3	1	1	1
TOTALE	26196	26196	22061	22061	1296	1296	2006	2006	833	833	833

TAVOLA III E. — ETÀ DEI CONIUGI PER SESSO E STATO CIVILE.

Anno 1883.

Compartimenti.

ANNO DI NASCITA DEI CONIUGI	NUMERO DEI CONIUGI									
	COMPLESSO		CELIBI		CELIBI E VEDOVE		VEDOVI E NUBILI		VEDOVI	
	Maschi	Femmine	Maschi	Femmine	Maschi	Femmine	Maschi	Femmine	Maschi	Femmine

COMPARTIMENTO DELLA SARDEGNA.

Dopo il 1869
1869-67.	1	110	1	107	3
1866-65.	7	384	7	368	16
1864-63.	43	581	43	534	..	2	..	44	1
1862-61.	155	719	148	664	5	7	1	48	1
1860-59.	450	741	429	663	16	13	5	61	4
1858-57.	761	568	730	505	23	12	7	48	1	..	3
1856-55.	668	438	625	364	19	12	21	54	3	..	8
1854-53.	558	292	516	224	15	17	21	47	3	..	4
1852-48.	988	459	842	297	57	64	76	74	13	..	24
1847-43.	508	230	350	120	39	42	96	35	23	..	33
1842-38.	311	158	148	52	30	31	100	31	33	..	44
1837-33.	167	100	48	11	15	22	70	12	34	..	55
1832-28.	101	35	20	5	3	3	38	6	40	..	21
1827-23.	57	16	5	..	4	..	23	1	25	..	14
1822-18.	38	10	1	10	..	27	..	10
Prima del 1818	28	..	1	9	..	18
Ignoto	7	7	6	6	1	1
TOTALE	4848	4848	3920	3920	226	226	481	481	221	221	221

REGNO.

Dopo il 1869	9	..	6	3
1869-67.	42	3935	39	3828	3	3	..	101	3
1866-65.	692	15313	671	14756	18	16	3	540	1
1864-63.	4579	33908	4453	32444	118	58	8	1396	10
1862-61.	16184	44610	15803	42281	332	183	46	2111	3	..	35
1860-59.	33682	38885	32748	36104	673	371	245	2231	16	..	129
1858-57.	42431	27562	40905	24619	937	515	536	2234	53	..	194
1856-55.	34425	18717	32531	15636	841	674	975	2077	78	..	270
1854-53.	24323	11886	22050	9114	784	706	1355	1737	134	..	329
1852-48.	35540	17332	29378	11022	1481	1825	4088	3384	593	..	1101
1847-43.	16774	8907	10622	4108	1055	1459	4157	2040	940	..	1300
1842-38.	9195	4931	4115	1492	725	973	3176	1147	1179	..	1319
1837-33.	5577	2878	1711	538	438	560	2158	574	1270	..	1206
1832-28.	3400	1472	748	180	259	275	1300	224	1093	..	793
1827-23.	2430	931	331	93	117	169	938	94	1044	..	575
1822-18.	1437	645	145	51	57	71	517	33	718	..	490
Prima del 1818	1171	..	86	..	20	..	429	..	636
Ignoto	63	74	51	55	4	4	6	11	2	..	4
TOTALE	231945	231945	196387	196387	7862	7862	19937	19937	7759	7759	7759

TAVOLA IV.

M O R T I

PER ETÀ, SESSO E STATO CIVILE.

TAVOLA IV. — MORTI PER ETÀ E PER SESSO.

Anno 1883.

Provincie.

ETÀ DEI MORTI	Alessandria		Ancona		Aquila		Arezzo		Ascoli		Avellino		Bari	
	Maschi	Femmine	Maschi	Femmine	Maschi	Femmine	Maschi	Femmine	Maschi	Femmine	Maschi	Femmine	Maschi	Femmine
Dalla nascita a 1 mese . . .	1285	966	632	632	555	430	430	352	419	344	567	483	892	800
Fra 1 mese e 3 mesi . . .	321	300	114	101	163	133	99	88	76	81	180	188	450	398
3 mesi e 6 » . . .	374	321	130	104	198	155	134	108	62	66	221	161	418	340
6 » 9 » . . .	385	293	164	144	227	227	142	100	75	64	364	304	515	481
9 » 12 » . . .	311	262	210	175	271	230	179	132	81	77	402	369	664	570
Fra 1 anno e 2 anni . . .	932	827	661	612	669	632	706	628	265	261	858	751	1865	1691
2 anni e 3 » . . .	451	396	209	206	315	351	186	175	119	108	304	320	835	812
3 » 4 » . . .	266	306	114	115	185	191	96	92	46	48	162	142	499	468
4 » 5 » . . .	211	203	94	72	125	124	64	62	21	35	146	139	281	341
5 » 6 » . . .	176	138	50	73	73	81	40	40	11	16	91	94	217	230
6 » 7 » . . .	138	132	50	42	59	41	51	37	12	12	73	78	135	143
7 » 8 » . . .	99	92	33	29	52	39	33	39	8	9	53	65	82	113
8 » 9 » . . .	66	71	18	32	34	33	24	17	7	10	38	45	49	73
9 » 10 » . . .	50	53	20	18	35	44	23	23	12	14	34	34	49	65
10 » 11 » . . .	40	42	13	11	25	29	12	14	7	9	32	25	39	35
11 » 12 » . . .	33	39	12	10	20	23	8	7	5	6	21	19	23	39
12 » 13 » . . .	26	30	17	12	19	22	9	10	4	6	19	12	29	30
13 » 14 » . . .	22	25	7	13	17	10	9	14	3	6	11	14	18	31
14 » 15 » . . .	25	38	13	9	17	20	6	15	5	2	21	20	22	32
15 » 16 » . . .	24	45	11	11	19	13	15	13	9	2	26	17	23	27
16 » 17 » . . .	25	47	16	16	10	26	17	18	14	6	14	17	33	33
17 » 18 » . . .	31	57	9	21	16	17	15	17	10	15	23	20	25	28
18 » 19 » . . .	42	54	14	14	23	17	18	14	8	9	23	11	19	31
19 » 20 » . . .	43	49	15	14	22	10	20	20	14	14	21	29	23	47
20 » 21 » . . .	46	67	27	12	22	19	19	13	11	13	21	12	34	41
21 » 22 » . . .	81	69	34	18	25	24	10	11	7	8	18	12	42	47
22 » 23 » . . .	61	72	26	18	29	21	12	21	12	10	24	17	42	47
23 » 24 » . . .	55	62	20	15	23	20	20	14	16	14	21	13	39	58
24 » 25 » . . .	46	60	16	13	10	24	15	19	7	10	22	14	33	49
25 » 26 » . . .	37	49	11	19	23	18	16	20	6	12	20	27	25	46
26 » 27 » . . .	30	65	14	13	15	18	9	18	8	9	19	15	38	40
27 » 28 » . . .	39	64	13	16	16	16	11	9	7	12	17	27	37	34
28 » 29 » . . .	37	59	12	14	16	20	14	16	5	13	17	13	28	45
29 » 30 » . . .	33	38	21	19	20	29	13	19	6	13	20	34	43	55
30 » 31 » . . .	25	90	11	18	15	28	14	24	12	15	15	18	20	24
31 » 32 » . . .	29	39	13	15	15	23	9	19	8	13	15	17	19	38
32 » 33 » . . .	48	55	14	16	14	23	8	17	6	9	23	19	24	50
33 » 34 » . . .	44	58	9	16	22	16	8	17	6	9	24	18	22	28
34 » 35 » . . .	33	56	17	18	16	25	8	18	9	9	24	13	30	39
35 » 36 » . . .	26	53	16	17	18	22	6	14	10	14	12	13	25	34
36 » 37 » . . .	42	56	13	14	15	25	10	21	5	8	10	28	25	34
37 » 38 » . . .	36	49	8	13	9	24	9	14	9	12	14	28	25	42
38 » 39 » . . .	41	54	7	16	17	27	15	19	8	11	8	16	27	47
39 » 40 » . . .	32	43	17	11	9	17	6	10	8	6	22	23	19	23
40 » 41 » . . .	49	77	12	20	24	42	15	18	8	14	21	20	60	78
41 » 42 » . . .	21	40	8	20	18	17	12	12	4	8	19	7	32	17
42 » 43 » . . .	54	50	13	18	15	19	12	10	15	6	12	8	37	26
43 » 44 » . . .	53	43	14	18	15	20	8	12	9	13	20	18	19	35
44 » 45 » . . .	31	34	19	13	25	20	13	22	5	9	16	23	29	35
45 » 46 » . . .	34	51	14	10	18	24	14	12	6	15	23	19	37	48
46 » 47 » . . .	46	39	15	10	16	16	16	14	12	16	16	24	32	38
47 » 48 » . . .	34	47	20	21	14	10	15	13	8	7	14	21	31	26
48 » 49 » . . .	45	40	15	14	14	22	13	14	4	15	27	8	36	31
49 » 50 » . . .	35	28	18	17	20	26	17	15	7	8	22	19	25	27
50 » 51 » . . .	62	80	26	20	42	36	36	29	10	13	47	50	101	100
51 » 52 » . . .	41	42	19	15	12	27	11	18	10	16	23	25	32	29
52 » 53 » . . .	75	60	23	18	22	23	19	16	12	15	27	26	45	29
53 » 54 » . . .	54	50	23	16	24	26	25	18	12	15	31	25	36	33
54 » 55 » . . .	70	50	22	14	20	30	19	19	13	20	24	23	35	36
55 » 56 » . . .	71	70	26	25	34	31	23	31	19	19	36	35	64	38
56 » 57 » . . .	71	70	15	37	28	25	27	19	7	21	32	30	44	41
57 » 58 » . . .	55	64	37	24	26	33	23	21	15	24	34	25	50	34
58 » 59 » . . .	75	69	29	28	27	38	20	16	11	12	26	40	40	34
59 » 60 » . . .	88	47	28	28	35	42	22	21	15	21	43	48	30	38
60 » 61 » . . .	110	154	31	27	47	78	42	54	20	24	82	89	132	176
61 » 62 » . . .	76	58	25	26	36	31	18	24	22	17	26	26	35	46
62 » 63 » . . .	92	112	41	38	44	49	23	37	18	36	28	37	57	53
63 » 64 » . . .	114	115	38	55	33	49	32	33	25	31	42	54	63	48

TAVOLA IV. — MORTI PER ETÀ E PER SESSO

Anno 1883.

Provincie.

ETÀ DEI MORTI	Alessandria		Ancona		Aquila		Arezzo		Ascoli		Avellino		Bari	
	Maschi	Femmine	Maschi	Femmine	Maschi	Femmine	Maschi	Femmine	Maschi	Femmine	Maschi	Femmine	Maschi	Femmine
Fra 64 anni e 65 anni . . .	130	99	41	41	44	48	24	30	26	33	47	48	43	68
65 » 66 » . . .	121	126	32	40	38	47	30	35	16	30	42	52	75	90
66 » 67 » . . .	129	125	41	25	37	38	23	14	14	22	41	49	46	48
67 » 68 » . . .	136	105	40	43	28	45	24	25	18	33	41	33	44	47
68 » 69 » . . .	128	89	41	33	36	52	30	24	29	20	46	59	38	46
69 » 70 » . . .	138	90	44	48	52	62	32	42	23	27	56	77	25	44
70 » 71 » . . .	161	197	31	56	71	115	49	59	19	43	119	129	108	178
71 » 72 » . . .	115	76	48	55	60	56	51	23	33	33	41	48	38	32
72 » 73 » . . .	147	114	44	60	52	71	40	30	30	54	68	69	57	70
73 » 74 » . . .	144	116	63	74	68	69	33	37	35	36	63	51	50	74
74 » 75 » . . .	122	95	45	42	51	78	43	37	26	33	57	61	61	59
75 » 76 » . . .	130	109	37	47	61	68	42	40	32	46	38	77	73	89
76 » 77 » . . .	144	96	48	46	56	51	32	32	30	39	53	60	58	73
77 » 78 » . . .	129	77	49	43	48	50	46	27	30	32	36	42	51	41
78 » 79 » . . .	122	79	35	39	55	58	33	17	27	37	44	47	58	39
79 » 80 » . . .	97	52	29	37	34	44	25	28	30	21	34	48	39	42
80 » 81 » . . .	97	75	42	34	44	66	38	36	27	31	65	85	104	152
81 » 82 » . . .	52	35	37	28	27	20	22	9	25	23	25	20	38	32
82 » 83 » . . .	66	50	24	30	32	39	35	18	18	15	29	39	44	38
83 » 84 » . . .	56	40	27	31	37	20	17	25	23	26	19	37	46	49
84 » 85 » . . .	45	29	19	13	23	14	21	17	21	14	24	21	41	36
85 » 86 » . . .	28	19	14	13	18	17	12	12	13	11	20	17	32	41
86 » 87 » . . .	18	20	13	7	8	8	13	9	9	12	16	15	27	23
87 » 88 » . . .	15	17	11	13	15	6	5	7	5	3	8	4	16	22
88 » 89 » . . .	13	9	10	11	6	6	4	2	3	9	6	4	7	13
89 » 90 » . . .	9	11	5	5	4	6	7	5	2	4	7	6	7	6
90 » 91 » . . .	8	5	2	2	8	3	9	8	4	5	10	13	9	27
91 » 92 » . . .	5	1	4	2	3	3	3	1	6	1	5	5	4	8
92 » 93 » . . .	3	4	2	2	2	2	2	1	1	1	1	1	5	7
93 » 94 » . . .	3	3	2	1	1	1	1	1	1	1	1	1	3	6
94 » 95 » . . .	1	2	1	1	1	1	1	1	1	1	1	1	1	3
95 » 96 » . . .	2	1	1	1	1	1	1	1	1	1	1	1	1	3
96 » 97 » . . .	2	1	1	1	1	1	1	1	1	1	1	1	1	3
97 » 98 » . . .	1	1	1	1	1	1	1	1	1	1	1	1	1	5
98 » 99 » . . .	1	1	1	1	1	1	1	1	1	1	1	1	1	4
99 » 100 » . . .	1	1	1	1	1	1	1	1	1	1	1	1	1	1
Centenari	1	1	1	1	1	1	1	1	1	1	1	1	1	1
Età ignota	2	1	1	1	1	1	1	2	1	1	3	1	1	1
TOTALE	10171	9402	4357	4253	5134	5228	3781	3514	2318	2513	5820	5672	10134	10241

RIEPILOGO PER CATEGORIE DI ETÀ.

Dalla nascita a 1 mese . . .	1285	966	632	632	555	430	430	352	419	344	567	483	892	800
» 5 anni	4536	3874	2328	2161	2708	2473	2036	1737	1164	1084	3204	2857	6419	5901
» 15 »	5211	4534	2561	2410	3059	2815	2251	1953	1238	1174	3597	3263	7082	6692
Da 15 anni in su	4958	4868	1796	1842	2074	2413	1529	1559	1079	1339	2220	2408	3052	3549
Da 80 anni in su	423	323	213	194	230	208	192	151	159	154	241	275	397	477

●TAVOLA IV. — MORTI PER ETÀ E PER SESSO.

Anno 1883.

Province.

ETÀ DEI MORTI	Belluno		Benevento		Bergamo		Bologna		Brescia		Cagliari		Caltanissetta	
	Maschi	Femmine	Maschi	Femmine	Maschi	Femmine	Maschi	Femmine	Maschi	Femmine	Maschi	Femmine	Maschi	Femmine
Dalla nascita a 1 mese . . .	440	341	361	307	342	683	961	804	860	669	382	312	395	392
Fra 1 mese e 3 mesi . . .	63	57	132	93	270	268	202	142	267	256	214	166	196	216
3 mesi e 6 » . . .	52	47	150	132	313	217	175	164	230	185	182	163	193	169
6 » 9 » . . .	44	50	241	221	234	209	158	113	182	146	174	171	295	273
9 » 12 » . . .	44	32	271	285	224	213	155	126	218	159	204	178	292	252
Fra 1 anno e 2 anni . . .	113	125	558	562	484	515	468	457	501	535	631	557	717	700
2 anni e 3 » . . .	71	76	163	136	198	185	179	158	227	208	371	346	250	249
3 » 4 » . . .	65	56	61	78	109	123	129	136	117	180	217	219	115	113
4 » 5 » . . .	41	48	54	47	59	84	119	105	89	90	145	135	86	90
5 » 6 » . . .	45	34	33	32	66	53	104	86	65	71	88	85	59	40
6 » 7 » . . .	24	31	33	20	53	53	85	91	41	56	74	68	42	55
7 » 8 » . . .	21	26	19	23	38	41	69	60	35	43	41	43	24	20
8 » 9 » . . .	13	13	26	17	29	28	47	59	24	29	41	30	22	22
9 » 10 » . . .	12	21	16	12	29	18	54	51	22	31	26	33	16	19
10 » 11 » . . .	8	14	8	8	17	28	34	40	21	27	35	35	16	13
11 » 12 » . . .	9	8	8	13	15	19	19	45	27	37	21	21	17	14
12 » 13 » . . .	6	9	13	11	19	24	21	26	14	20	25	23	12	7
13 » 14 » . . .	7	5	9	3	10	23	14	36	20	30	17	26	10	7
14 » 15 » . . .	5	9	11	6	19	32	18	33	29	43	24	28	7	6
15 » 16 » . . .	7	6	9	10	11	30	30	40	19	30	21	20	8	11
16 » 17 » . . .	7	7	6	9	23	39	34	38	23	42	16	37	11	17
17 » 18 » . . .	8	8	4	9	23	39	27	50	27	43	27	25	13	31
18 » 19 » . . .	9	8	7	11	13	39	30	32	36	36	20	27	13	21
19 » 20 » . . .	5	9	13	10	23	44	30	32	46	35	40	29	11	21
20 » 21 » . . .	11	10	18	8	30	25	53	45	46	43	34	24	23	16
21 » 22 » . . .	9	8	12	7	47	35	49	31	64	43	37	30	17	16
22 » 23 » . . .	14	12	9	7	21	41	54	26	54	49	48	32	19	16
23 » 24 » . . .	8	12	7	10	20	39	44	28	44	47	48	32	19	16
24 » 25 » . . .	15	12	10	11	16	30	39	38	38	43	30	22	17	17
25 » 26 » . . .	13	10	11	12	18	33	33	33	31	47	34	41	18	13
26 » 27 » . . .	3	4	11	19	23	56	28	22	33	49	35	44	17	15
27 » 28 » . . .	9	8	9	13	17	47	20	37	44	44	28	33	9	20
28 » 29 » . . .	7	11	11	9	16	44	26	31	24	52	36	33	15	16
29 » 30 » . . .	10	12	8	11	15	35	18	29	24	55	21	20	17	11
30 » 31 » . . .	8	16	13	23	23	30	28	31	26	42	44	62	20	20
31 » 32 » . . .	5	14	10	12	13	31	18	35	26	33	13	19	12	12
32 » 33 » . . .	12	9	12	15	19	41	17	32	23	46	31	36	11	13
33 » 34 » . . .	7	9	14	11	21	46	24	49	19	40	32	22	14	11
34 » 35 » . . .	10	10	9	7	15	39	26	28	20	48	25	13	16	14
35 » 36 » . . .	13	11	10	23	16	31	33	41	38	54	32	54	14	6
36 » 37 » . . .	7	14	6	17	20	44	20	40	28	55	32	37	21	17
37 » 38 » . . .	11	11	5	10	23	39	24	39	26	33	32	30	12	8
38 » 39 » . . .	13	8	9	13	18	45	32	22	34	45	44	27	11	16
39 » 40 » . . .	9	4	6	8	21	27	31	35	21	53	20	14	20	18
40 » 41 » . . .	9	9	24	18	26	48	28	36	31	47	63	77	26	18
41 » 42 » . . .	3	10	6	8	23	43	25	38	29	48	14	8	16	8
42 » 43 » . . .	8	12	10	16	33	36	25	31	47	47	46	24	12	11
43 » 44 » . . .	12	9	15	11	23	32	38	33	35	42	33	28	16	11
44 » 45 » . . .	8	3	12	9	27	30	36	38	38	38	25	28	27	14
45 » 46 » . . .	9	8	6	10	39	51	35	36	47	39	60	58	23	15
46 » 47 » . . .	5	11	11	8	30	41	40	30	46	39	24	27	27	14
47 » 48 » . . .	19	9	12	10	26	26	31	37	33	32	30	22	11	4
48 » 49 » . . .	6	11	14	11	34	28	47	29	42	37	40	28	24	18
49 » 50 » . . .	16	13	13	17	41	34	34	34	41	39	21	20	26	20
50 » 51 » . . .	12	22	23	27	36	34	48	32	49	43	106	100	42	33
51 » 52 » . . .	9	11	9	7	28	24	41	38	56	43	25	13	14	7
52 » 53 » . . .	17	14	16	9	40	39	41	37	61	46	37	26	11	13
53 » 54 » . . .	9	12	17	15	28	34	47	40	63	47	34	40	22	6
54 » 55 » . . .	15	11	17	19	50	51	40	59	59	50	34	24	30	16
55 » 56 » . . .	12	13	20	13	28	46	44	44	49	60	56	45	19	21
56 » 57 » . . .	18	11	25	15	38	36	50	37	65	55	51	30	27	25
57 » 58 » . . .	10	11	11	15	43	41	59	42	65	58	26	17	23	10
58 » 59 » . . .	9	28	21	19	44	45	46	51	69	64	44	21	18	8
59 » 60 » . . .	14	14	27	34	54	49	60	46	60	73	19	9	23	35
60 » 61 » . . .	20	20	47	63	72	62	64	58	85	91	174	188	53	72
61 » 62 » . . .	25	23	21	32	45	54	71	48	88	74	12	8	16	13
62 » 63 » . . .	17	27	21	40	59	61	85	64	83	76	30	21	23	23
63 » 64 » . . .	17	34	24	42	77	61	71	55	86	73	44	33	25	23

TAVOLA IV. — MORTI PER ETÀ E PER SESSO.

Anno 1883.

Provincie.

ETÀ DEI MORTI	Belluno		Benevento		Bergamo		Bologna		Brescia		Cagliari		Caltanissetta	
	Maschi	Femmine	Maschi	Femmine	Maschi	Femmine	Maschi	Femmine	Maschi	Femmine	Maschi	Femmine	Maschi	Femmine
Fra 64 anni e 65 anni . . .	20	31	28	27	62	88	79	62	93	66	20	22	24	22
65 » 66 » . . .	19	23	35	28	67	72	69	50	85	86	73	88	27	46
66 » 67 » . . .	13	18	21	25	57	48	54	58	80	78	32	34	24	35
67 » 68 » . . .	22	21	22	31	65	53	60	58	72	71	35	26	25	16
68 » 69 » . . .	24	25	32	34	62	58	77	76	76	58	28	34	17	19
69 » 70 » . . .	22	20	37	50	51	64	67	62	92	76	19	15	31	40
70 » 71 » . . .	29	34	48	96	61	65	85	82	93	81	152	208	49	73
71 » 72 » . . .	16	27	33	29	80	34	84	63	52	70	73	29	26	10
72 » 73 » . . .	32	23	30	49	77	47	70	53	76	93	36	33	23	25
73 » 74 » . . .	30	26	34	55	73	57	64	60	81	74	30	36	12	20
74 » 75 » . . .	29	29	43	36	57	59	68	67	70	72	20	19	11	30
75 » 76 » . . .	26	32	26	28	50	36	59	60	73	55	88	80	28	27
76 » 77 » . . .	25	26	38	34	62	47	64	59	70	63	28	27	16	25
77 » 78 » . . .	32	24	27	36	40	43	57	55	71	58	33	19	14	16
78 » 79 » . . .	25	21	33	35	39	33	62	32	53	60	32	28	10	7
79 » 80 » . . .	26	23	18	28	46	31	56	43	56	40	14	8	12	28
80 » 81 » . . .	28	11	21	47	26	36	42	44	51	42	78	141	33	55
81 » 82 » . . .	18	17	8	12	26	16	26	24	44	41	20	9	9	6
82 » 83 » . . .	22	20	22	15	23	13	38	34	29	23	31	27	12	14
83 » 84 » . . .	20	14	24	17	21	15	32	15	29	24	33	21	7	12
84 » 85 » . . .	16	10	18	12	13	14	14	10	19	10	21	16	10	10
85 » 86 » . . .	8	5	16	10	7	11	20	16	12	17	37	35	9	9
86 » 87 » . . .	6	2	14	11	10	7	11	6	8	3	10	8	4	9
87 » 88 » . . .	13	5	9	10	6	6	11	4	2	11	6	5	2	3
88 » 89 » . . .	11	5	5	2	3	2	12	11	5	5	5	9	3	2
89 » 90 » . . .	4	3	2	3	6	4	4	3	4	1	5	2	2	3
90 » 91 » . . .	2	2	4	9	..	1	5	3	4	4	26	30	2	8
91 » 92 » . . .	3	2	..	1	4	1	3	7	..	5	3	1	1	..
92 » 93 » . . .	1	2	2	3	1	..	2	1	..	1	4	1	..	1
93 » 94 » . . .	1	1	1	2	1	1	1	2	3	2	3	5	1	1
94 » 95 »	3	1	1	3	2	6	2	1
95 » 96 »	1	2	..	1	3	7	1	1
96 » 97 »	2	1	6	7	..	1
97 » 98 »	2	1	1	..	6	11	1	2
98 » 99 »	1	5	2
99 » 100 »	5	1	1	..
Centenari	1	1	3	2	..	1
Età ignota	1	1	..	1	..	14	5	1	..
TOTALE	2156	2093	3483	3552	5575	5706	6157	5688	6526	6418	5702	5360	4149	4038

RIEPILOGO PER CATEGORIE DI ETÀ.

Dalla nascita a 1 mese . . .	440	341	361	307	842	683	961	804	860	669	382	312	395	332
» 5 anni	933	832	1991	1861	2733	2497	2546	2205	2691	2378	2520	2247	2539	2394
» 15 »	1083	1002	2167	2006	3028	2816	3016	2731	2979	2756	2909	2655	2788	2640
Da 15 anni in su	1072	1091	1316	1546	2547	2890	3140	2957	3546	3661	2783	2701	1358	1398
Da 80 anni in su	153	99	150	162	148	128	224	186	211	189	320	344	100	138

TAVOLA IV. — MORTI PER ETÀ E PER SESSO.

Anno 1883.

Province.

ETÀ DEI MORTI	Campobasso		Caserta		Catania		Catanzaro		Chieti		Como		Cosenza	
	Maschi	Femmine	Maschi	Femmine	Maschi	Femmine	Maschi	Femmine	Maschi	Femmine	Maschi	Femmine	Maschi	Femmine
Dalla nascita a 1 mese . . .	638	537	929	716	808	639	689	619	562	530	814	653	691	634
Fra 1 mese e 3 mesi . . .	198	165	272	240	441	422	334	278	170	134	271	218	295	376
3 mesi e 6 » . . .	272	256	298	259	469	473	356	300	201	180	300	246	241	160
6 » 9 » . . .	417	365	574	472	608	520	371	344	289	306	252	215	234	196
9 » 12 » . . .	454	381	575	581	537	514	385	354	335	307	257	209	237	188
Fra 1 anno e 2 anni . . .	947	911	1271	1118	1383	1395	902	836	767	771	568	562	678	678
2 anni e 3 » . . .	339	343	388	378	558	558	444	497	217	212	244	254	385	395
3 » 4 » . . .	138	149	197	212	259	275	211	262	93	86	176	184	219	201
4 » 5 » . . .	101	96	155	180	165	189	192	197	88	88	116	120	145	142
5 » 6 » . . .	80	60	107	108	158	119	120	115	60	58	99	74	91	102
6 » 7 » . . .	39	56	94	111	92	106	111	93	37	46	66	67	83	96
7 » 8 » . . .	39	29	78	84	76	55	86	57	32	32	39	57	67	66
8 » 9 » . . .	20	31	40	63	55	52	47	41	27	19	36	47	39	50
9 » 10 » . . .	26	33	42	56	32	36	47	33	21	15	28	51	33	30
10 » 11 » . . .	22	21	34	40	36	30	44	37	19	13	25	21	29	34
11 » 12 » . . .	20	17	29	27	21	30	33	25	9	15	17	28	23	22
12 » 13 » . . .	13	11	33	32	36	29	35	35	14	15	14	22	24	24
13 » 14 » . . .	8	13	30	21	20	18	15	29	5	12	17	30	24	24
14 » 15 » . . .	9	14	29	37	18	18	20	26	9	15	22	37	21	21
15 » 16 » . . .	13	14	27	30	14	20	26	24	21	7	11	41	23	20
16 » 17 » . . .	12	18	24	32	20	35	22	27	18	13	16	39	18	24
17 » 18 » . . .	17	12	31	28	35	27	33	23	18	15	28	52	26	21
18 » 19 » . . .	19	24	33	35	31	29	27	25	24	18	36	43	30	31
19 » 20 » . . .	25	13	38	29	40	35	28	29	25	12	33	47	25	24
20 » 21 » . . .	16	23	46	37	32	30	29	39	23	14	20	49	32	32
21 » 22 » . . .	21	20	70	37	36	25	37	26	20	20	24	47	20	28
22 » 23 » . . .	13	15	71	18	47	35	38	41	26	13	32	64	38	30
23 » 24 » . . .	20	28	44	26	53	31	37	31	25	17	24	65	43	24
24 » 25 » . . .	20	20	40	36	39	34	37	45	13	24	39	45	29	32
25 » 26 » . . .	14	18	31	29	40	41	39	35	16	23	32	48	34	39
26 » 27 » . . .	17	25	42	36	37	32	43	36	6	17	30	66	49	41
27 » 28 » . . .	18	34	38	45	28	37	37	32	14	21	38	53	53	26
28 » 29 » . . .	18	18	34	50	31	30	46	24	8	7	24	42	35	34
29 » 30 » . . .	12	23	41	35	34	31	25	15	5	17	30	46	19	18
30 » 31 » . . .	16	27	41	65	50	53	62	66	18	27	30	54	56	79
31 » 32 » . . .	17	16	27	26	28	15	18	16	8	15	13	45	16	14
32 » 33 » . . .	18	22	42	30	34	34	33	29	14	25	21	42	27	24
33 » 34 » . . .	26	23	45	44	42	31	41	41	9	14	17	47	38	26
34 » 35 » . . .	16	16	36	42	37	31	40	20	13	18	23	58	25	25
35 » 36 » . . .	18	27	41	50	40	24	38	28	10	22	20	40	47	40
36 » 37 » . . .	20	23	41	33	35	34	52	42	17	23	20	49	35	45
37 » 38 » . . .	21	25	47	40	29	9	33	22	11	18	15	37	26	20
38 » 39 » . . .	13	21	48	28	32	31	48	28	12	18	22	34	34	31
39 » 40 » . . .	23	12	50	32	35	29	19	10	12	10	29	41	22	20
40 » 41 » . . .	33	29	54	93	62	56	118	94	24	36	27	46	75	91
41 » 42 » . . .	11	18	38	43	48	21	18	13	15	16	31	40	16	14
42 » 43 » . . .	22	24	45	45	45	34	44	33	12	19	36	35	29	21
43 » 44 » . . .	21	21	41	45	35	23	39	24	15	18	29	34	34	18
44 » 45 » . . .	13	21	52	47	48	30	44	28	12	14	31	33	23	36
45 » 46 » . . .	24	23	50	38	45	33	64	37	20	27	26	31	34	41
46 » 47 » . . .	23	19	52	47	47	32	64	32	21	12	28	35	38	40
47 » 48 » . . .	28	16	56	37	35	14	21	25	14	22	31	36	12	25
48 » 49 » . . .	25	16	41	32	35	25	40	30	18	14	37	33	35	33
49 » 50 » . . .	21	18	56	35	49	32	24	20	27	26	25	32	26	25
50 » 51 » . . .	53	60	92	102	88	70	130	119	34	30	47	33	111	154
51 » 52 » . . .	13	22	45	38	41	11	19	14	16	14	34	25	16	10
52 » 53 » . . .	16	20	60	51	52	21	29	43	15	20	38	41	37	29
53 » 54 » . . .	26	32	51	44	29	25	40	36	18	22	55	41	36	30
54 » 55 » . . .	17	24	54	50	43	42	39	29	18	16	40	43	29	27
55 » 56 » . . .	30	42	61	62	48	52	64	52	23	12	46	48	36	55
56 » 57 » . . .	29	29	80	55	50	51	67	66	22	26	41	51	67	61
57 » 58 » . . .	25	24	68	43	40	33	36	30	17	22	35	48	25	27
58 » 59 » . . .	24	43	75	56	35	31	45	47	17	20	37	53	60	36
59 » 60 » . . .	26	34	84	70	53	62	18	19	28	29	54	54	34	31
60 » 61 » . . .	69	103	146	175	128	138	161	227	44	52	67	65	178	251
61 » 62 » . . .	30	32	62	59	37	28	31	19	24	20	55	65	39	19
62 » 63 » . . .	28	52	76	76	46	54	48	31	31	37	73	78	51	46
63 » 64 » . . .	38	57	70	71	56	41	42	35	42	33	76	72	50	40

TAVOLA IV. — MORTI PER ETÀ E PER SESSO.

Anno 1883.

Province.

ETÀ DEI MORTI	Campobasso		Caserta		Catania		Catanzaro		Chieti		Como		Cosenza	
	Maschi	Femmine	Maschi	Femmine	Maschi	Femmine	Maschi	Femmine	Maschi	Femmine	Maschi	Femmine	Maschi	Femmine
Fra 64 anni e 65 anni . . .	37	41	87	106	66	62	34	43	28	41	67	74	33	53
65 » 66 » . . .	33	47	91	90	63	48	45	70	33	33	56	81	68	65
66 » 67 » . . .	27	41	70	91	42	61	65	52	24	33	73	74	41	52
67 » 68 » . . .	40	36	58	94	31	37	26	30	30	41	90	50	32	29
68 » 69 » . . .	26	42	71	97	38	43	28	35	39	33	68	73	38	40
69 » 70 » . . .	39	65	70	100	48	67	16	21	37	46	58	80	39	42
70 » 71 » . . .	90	122	167	247	107	162	129	214	61	90	74	83	127	235
71 » 72 » . . .	24	44	83	75	29	25	16	26	28	31	88	90	24	28
72 » 73 » . . .	53	52	93	95	39	46	36	65	53	46	95	86	51	45
73 » 74 » . . .	45	56	103	111	51	49	32	29	37	46	95	106	27	37
74 » 75 » . . .	42	43	81	104	45	39	25	24	39	55	65	72	37	35
75 » 76 » . . .	61	57	87	117	46	52	43	66	45	57	101	74	56	59
76 » 77 » . . .	33	42	69	86	29	48	41	45	42	57	60	72	47	63
77 » 78 » . . .	33	40	74	75	34	35	20	20	43	53	85	56	23	23
78 » 79 » . . .	42	39	55	80	28	37	21	24	32	46	62	57	29	22
79 » 80 » . . .	23	35	65	80	29	61	11	14	23	49	52	43	20	25
80 » 81 » . . .	32	59	98	165	55	107	57	100	50	55	51	34	88	129
81 » 82 » . . .	13	22	45	47	19	27	22	14	24	35	36	26	13	21
82 » 83 » . . .	24	23	42	60	40	24	21	25	27	26	34	28	18	26
83 » 84 » . . .	18	15	57	67	27	30	11	17	26	25	28	21	20	24
84 » 85 » . . .	13	18	31	50	31	34	17	20	31	20	29	27	14	20
85 » 86 » . . .	16	16	24	36	19	23	12	20	15	25	15	13	14	28
86 » 87 » . . .	9	9	28	33	23	23	15	18	23	13	12	10	8	16
87 » 88 » . . .	5	8	17	18	10	8	10	3	14	11	13	5	9	6
88 » 89 » . . .	6	7	15	14	5	11	7	5	9	11	4	5	8	6
89 » 90 » . . .	6	5	11	10	13	15	4	3	8	8	11	5	9	4
90 » 91 » . . .	1	10	19	17	14	22	14	26	7	8	8	4	10	19
91 » 92 » . . .	1	3	5	13	3	5	3	2	3	3	1	2	2	4
92 » 93 » . . .	2	2	4	9	6	7	2	7	3	5	4	..	2	3
93 » 94 »	2	2	3	6	7	1	3	..	5	2	..	2	2
94 » 95 »	1	4	3	4	8	3	4	..	7	1	2	2	1
95 » 96 »	2	3	2	2	5	3	4	2	2	1
96 » 97 » . . .	5	3	3	5	3	1	4	3	1	2	4
97 » 98 »	1	..	4	1	1	1	2	2	1	2	1	3	4
98 » 99 »	2	..	2	1	2	3	3	..	1	4	..
99 » 106 »	2	1	1	1
Centenari	1	1	3	1	4	2	5	1	1	3	4
Età ignota	1	1	10	4	1	1	22	11	..	3	1	3	2	..
TOTALE	5668	5796	9455	9257	8855	8577	7397	7108	4707	4858	6419	6717	6377	6523

RIEPILOGO PER CATEGORIE DI ETÀ.

Dalla nascita a 1 mese.	638	537	929	716	808	639	689	619	562	530	814	653	691	634
» 5 anni.	3504	3203	4659	4156	5228	4915	3884	3687	2722	2614	2998	2661	3125	2970
» 15 »	3780	3488	5175	4735	5772	5418	4442	4178	2955	2854	3361	3095	3558	3439
Da 15 anni in su. . . .	1887	2307	4270	4518	3082	2958	2933	2919	1752	2001	3057	3619	2817	3084
Da 80 anni in su. . . .	151	209	409	563	283	364	212	284	245	259	252	182	234	323

TAVOLA IV. — MORTI PER ETÀ E PER SESSO.

Anno 1883.

Provincie.

ETÀ DEI MORTI	Cremona		Cuneo		Ferrara		Firenze		Foggia		Forlì		Genova	
	Maschi	Femmine	Maschi	Femmine	Maschi	Femmine	Maschi	Femmine	Maschi	Femmine	Maschi	Femmine	Maschi	Femmine
Dalla nascita a 1 mese	706	495	1231	991	708	636	1823	1102	596	451	769	721	992	836
Fra 1 mese e 3 mesi	162	145	307	284	143	115	314	237	213	179	158	131	302	238
3 mesi e 6 »	165	129	333	264	110	108	325	296	253	217	180	144	327	276
6 » 9 »	116	103	321	276	105	110	360	295	321	294	164	113	331	262
9 » 12 »	109	100	313	264	124	96	413	403	350	281	167	153	349	333
Fra 1 anno e 2 anni	346	324	921	841	410	385	1264	1345	923	910	451	440	862	864
2 anni e 3 »	139	135	457	497	198	165	598	637	558	489	166	179	386	406
3 » 4 »	83	67	298	340	107	117	216	234	278	258	95	97	230	250
4 » 5 »	61	53	254	247	112	93	177	174	182	184	74	68	181	175
5 » 6 »	46	29	175	178	110	84	115	120	141	132	56	44	114	109
6 » 7 »	38	26	138	142	102	78	97	111	101	82	31	41	64	93
7 » 8 »	27	33	92	95	63	72	80	86	69	62	18	33	72	68
8 » 9 »	20	17	81	89	46	55	68	70	50	56	22	23	45	46
9 » 10 »	18	18	64	62	44	54	48	66	44	35	23	21	42	45
10 » 11 »	7	13	57	43	30	45	40	37	35	23	17	15	27	27
11 » 12 »	13	11	47	46	27	35	30	44	29	22	16	17	28	33
12 » 13 »	9	17	43	52	26	24	24	35	20	22	12	16	33	30
13 » 14 »	12	12	31	40	25	24	24	35	25	12	6	14	28	52
14 » 15 »	14	19	29	41	10	23	31	46	19	27	8	11	25	50
15 » 16 »	17	7	33	46	13	17	34	51	19	21	6	14	30	43
16 » 17 »	14	14	15	51	13	10	34	54	13	19	4	22	43	58
17 » 18 »	17	15	33	53	21	25	42	73	15	17	13	30	35	71
18 » 19 »	20	22	32	46	27	23	58	67	30	23	10	10	46	64
19 » 20 »	18	19	47	63	19	24	46	74	26	20	17	26	46	67
20 » 21 »	18	26	46	56	21	22	50	80	26	21	20	26	49	71
21 » 22 »	17	21	52	41	21	23	68	76	27	24	36	11	83	54
22 » 23 »	21	29	51	49	19	33	54	68	38	29	20	18	68	63
23 » 24 »	16	23	49	59	29	22	64	92	33	20	31	23	71	65
24 » 25 »	16	30	35	57	21	30	41	72	45	34	12	18	51	65
25 » 26 »	9	18	31	61	7	12	48	73	19	22	9	24	40	66
26 » 27 »	12	30	45	64	11	13	32	76	28	30	13	21	36	61
27 » 28 »	17	26	38	51	8	22	40	66	29	29	8	20	52	74
28 » 29 »	20	24	42	48	11	23	41	59	29	23	11	19	41	71
29 » 30 »	19	24	35	56	11	22	36	55	23	31	16	20	45	64
30 » 31 »	12	20	28	63	16	24	57	77	34	31	10	16	53	68
31 » 32 »	7	16	30	49	13	12	36	46	20	19	14	10	27	34
32 » 33 »	9	26	37	46	14	26	55	70	27	18	9	21	56	82
33 » 34 »	15	21	28	64	16	21	63	73	38	27	13	18	57	65
34 » 35 »	10	24	20	44	15	19	46	51	31	23	11	19	43	52
35 » 36 »	15	30	32	64	17	19	45	73	22	30	12	14	41	67
36 » 37 »	13	13	30	46	20	20	49	64	26	20	9	22	41	66
37 » 38 »	24	30	30	53	17	28	44	62	27	18	10	15	38	50
38 » 39 »	14	18	30	52	23	21	52	74	30	26	10	17	41	50
39 » 40 »	25	22	37	54	20	15	44	65	21	18	7	14	42	48
40 » 41 »	23	36	39	51	21	23	68	90	38	38	13	17	62	90
41 » 42 »	20	22	39	44	10	13	45	58	31	21	8	20	39	35
42 » 43 »	17	23	39	57	18	13	56	82	38	21	9	24	56	62
43 » 44 »	31	17	31	50	20	10	47	43	38	27	11	13	59	57
44 » 45 »	20	17	48	47	21	18	56	47	27	13	13	18	47	37
45 » 46 »	23	16	54	58	27	23	60	72	34	32	18	19	52	55
46 » 47 »	17	20	43	50	17	5	63	51	29	24	10	18	54	47
47 » 48 »	23	22	43	41	28	17	46	44	26	19	14	17	56	47
48 » 49 »	23	23	45	46	28	19	47	63	34	20	14	17	49	59
49 » 50 »	29	22	51	49	20	13	41	57	32	26	12	19	46	36
50 » 51 »	28	22	69	73	31	17	95	101	51	40	22	16	59	63
51 » 52 »	31	24	43	58	17	5	48	57	17	24	12	22	50	45
52 » 53 »	38	27	62	50	29	17	70	63	34	26	12	11	61	71
53 » 54 »	36	21	57	59	19	14	84	92	29	20	34	13	70	58
54 » 55 »	39	24	55	72	24	18	88	58	31	32	27	18	50	56
55 » 56 »	41	41	64	73	29	21	66	75	32	35	18	15	58	52
56 » 57 »	30	38	85	67	24	22	88	70	46	28	28	16	83	62
57 » 58 »	33	35	77	63	21	18	57	60	28	27	35	27	66	44
58 » 59 »	31	38	86	62	40	24	92	79	29	36	23	21	63	69
59 » 60 »	36	37	86	81	19	21	74	56	47	54	22	26	72	48
60 » 61 »	45	43	107	123	46	40	166	152	59	75	32	33	96	110
61 » 62 »	41	51	77	90	26	16	77	57	23	30	24	40	73	57
62 » 63 »	46	59	83	97	33	27	102	90	48	36	34	25	89	82
63 » 64 »	57	41	102	97	40	27	110	84	27	49	35	31	90	97

TAVOLA IV. — MORTI PER ETÀ E PER SESSO.

Anno 1883.

Province.

ETÀ DEI MORTI	Cremona		Cuneo		Ferrara		Firenze		Foggia		Forlì		Genova	
	Maschi	Femmine	Maschi	Femmine	Maschi	Femmine	Maschi	Femmine	Maschi	Femmine	Maschi	Femmine	Maschi	Femmine
Fra 64 anni e 65 anni . . .	43	49	83	97	44	28	102	93	31	42	24	27	72	79
65 » 66 » . . .	43	41	115	111	40	35	136	101	28	47	29	29	81	88
66 » 67 » . . .	53	52	109	106	29	27	82	80	27	35	34	32	78	86
67 » 68 » . . .	41	53	117	108	36	25	64	81	27	28	38	26	92	87
68 » 69 » . . .	56	36	106	110	16	30	93	70	33	31	37	32	104	109
69 » 70 » . . .	50	45	120	107	42	21	104	73	29	34	44	25	98	86
70 » 71 » . . .	56	60	152	129	39	51	178	158	45	71	34	54	141	148
71 » 72 » . . .	38	39	110	91	29	18	79	88	29	32	51	33	104	70
72 » 73 » . . .	53	46	120	103	36	36	150	117	32	55	56	47	109	119
73 » 74 » . . .	59	56	142	89	23	32	125	123	24	34	40	40	139	110
74 » 75 » . . .	42	47	105	108	43	36	99	107	23	40	48	42	126	121
75 » 76 » . . .	39	54	113	92	31	32	133	116	30	41	47	33	130	140
76 » 77 » . . .	47	49	95	91	32	36	110	99	23	40	35	37	105	104
77 » 78 » . . .	45	36	96	63	36	25	109	81	13	31	33	20	102	96
78 » 79 » . . .	48	24	82	53	35	27	109	87	12	27	27	25	107	106
79 » 80 » . . .	35	35	84	57	24	18	94	60	26	48	29	15	111	69
80 » 81 » . . .	32	28	73	61	28	26	120	138	22	53	24	20	126	138
81 » 82 » . . .	22	19	65	38	9	13	65	47	8	14	23	9	69	60
82 » 83 » . . .	22	16	69	32	19	18	77	64	8	18	13	13	76	93
83 » 84 » . . .	7	5	44	30	12	17	84	63	12	14	21	12	77	79
84 » 85 » . . .	7	5	42	17	5	10	48	39	6	22	20	7	62	64
85 » 86 » . . .	3	9	26	26	7	7	54	43	11	11	13	8	65	46
86 » 87 » . . .	4	5	25	13	1	5	30	39	4	14	7	7	44	60
87 » 88 » . . .	3	1	21	10	2	2	24	24	4	6	8	6	45	42
88 » 89 » . . .	4	1	13	11	1	3	23	23	2	9	6	2	32	34
89 » 90 » . . .	2	2	4	11	1	2	21	18	3	7	3	3	20	15
90 » 91 » . . .	2	1	5	5	3	6	17	25	2	9	3	2	19	17
91 » 92 »	2	5	2	4	9	2	3	..	1	13	11
92 » 93 » . . .	1	2	4	6	12	18	2	1	..	1	19	13
93 » 94 » . . .	1	..	4	3	4	8	1	2	1	..	3	12
94 » 95 »	5	2	..	2	4	6	..	5	..	1	10	11
95 » 96 »	1	..	1	..	3	4	..	2	..	2	1	3
96 » 97 »	1	1	3	..	4	1	2	4
97 » 98 »	2	1	2	8	4
98 » 99 »	1	1	1	1	2
99 » 100 »	1	2	2	1
Centenari	1	1	1
Età ignota	2	..	2	1	3	2	2	2
TOTALE	4105	3830	9721	9471	4155	3889	10834	10879	6232	5915	3982	3857	9494	9500

RIEPILOGO PER CATEGORIE DI ETÀ.

Dalla nascita a 1 mese.	706	495	1231	991	708	636	1323	1102	596	451	769	721	992	836
» 5 anni.	1887	1549	4435	4004	2017	1825	4990	4723	3674	3263	2224	2046	3960	3640
» 15 »	2091	1744	5192	4792	2500	2319	5547	5373	4207	3736	2443	2281	4438	4193
Da 15 anni in su	2012	2086	4527	4678	1655	1570	5284	5504	2025	2179	1539	1576	5054	5305
Da 80 anni in su	111	97	407	269	89	116	592	578	89	192	142	95	690	709

TAVOLA IV. — MORTI PER SESSO E PER ETÀ.

Anno 1883.

Province.

ETÀ DEI MORTI	Girgenti		Grosseto		Lecce		Livorno		Lucca		Macerata		Mantova	
	Maschi	Femmine	Maschi	Femmine	Maschi	Femmine	Maschi	Femmine	Maschi	Femmine	Maschi	Femmine	Maschi	Femmine
Dalla nascita a 1 mese .	495	439	194	142	715	541	90	75	452	351	533	458	612	540
Fra 1 mese e 3 mesi . . .	261	221	67	42	323	252	33	28	107	75	74	69	109	90
3 mesi e 6 »	224	195	48	46	312	272	34	23	98	97	87	79	101	87
6 » 9 »	293	282	64	57	383	348	36	28	118	91	86	70	100	98
9 » 12 »	295	300	78	62	422	438	39	42	139	132	105	81	111	117
Fra 1 anno e 2 anni . . .	734	724	279	243	1074	1015	148	135	429	411	357	377	343	350
2 anni e 3 »	253	295	151	141	476	434	56	59	154	142	166	165	144	153
3 » 4 »	139	122	66	68	276	266	27	29	76	89	62	65	77	68
4 » 5 »	73	88	60	58	229	224	19	19	51	63	37	39	65	63
5 » 6 »	50	53	37	35	158	162	12	7	51	39	24	30	50	48
6 » 7 »	50	47	28	31	115	137	14	13	36	17	15	17	39	44
7 » 8 »	27	26	19	30	70	108	9	7	26	22	18	13	31	38
8 » 9 »	19	22	14	14	55	71	5	7	20	14	11	24	24	24
9 » 10 »	21	16	25	12	43	50	3	7	7	15	15	8	20	15
10 » 11 »	15	21	7	11	39	35	6	2	9	10	7	8	11	15
11 » 12 »	11	12	8	10	30	39	3	6	11	10	11	9	7	13
12 » 13 »	18	14	7	9	22	36	1	7	4	14	7	13	13	13
13 » 14 »	8	13	7	7	28	27	4	4	8	13	6	10	8	10
14 » 15 »	11	13	6	4	22	25	4	2	9	10	6	12	11	14
15 » 16 »	17	9	7	3	20	28	2	9	8	17	6	9	10	17
16 » 17 »	16	17	10	1	33	23	5	7	12	18	11	8	17	16
17 » 18 »	8	19	4	3	26	27	6	10	21	12	10	15	14	15
18 » 19 »	9	24	10	7	30	29	7	11	13	19	12	8	15	18
19 » 20 »	12	21	15	5	32	30	12	8	15	17	9	19	17	19
20 » 21 »	23	24	9	9	36	34	13	7	11	17	8	17	22	20
21 » 22 »	25	21	9	6	39	24	18	8	18	18	14	9	22	23
22 » 23 »	26	38	28	14	32	41	20	15	23	30	19	14	25	15
23 » 24 »	12	21	14	14	39	27	16	11	17	25	18	9	13	21
24 » 25 »	26	24	14	15	35	29	7	14	20	19	16	14	13	20
25 » 26 »	20	17	18	10	40	35	9	14	16	21	13	18	5	16
26 » 27 »	26	22	13	8	34	29	6	11	10	20	12	14	4	21
27 » 28 »	13	23	14	9	42	33	14	12	15	15	12	10	9	23
28 » 29 »	14	16	17	7	32	36	9	5	14	16	4	13	11	16
29 » 30 »	19	13	12	5	23	35	8	6	11	13	2	10	10	16
30 » 31 »	35	26	17	12	46	31	4	10	11	18	10	14	16	15
31 » 32 »	18	4	13	6	13	26	8	3	12	11	10	13	10	26
32 » 33 »	18	13	10	8	34	30	6	9	14	23	13	15	16	30
33 » 34 »	18	14	10	5	36	28	8	11	18	22	12	14	10	23
34 » 35 »	13	15	10	5	22	24	15	7	18	18	7	9	10	20
35 » 36 »	15	19	13	8	29	24	10	15	7	13	15	14	17	32
36 » 37 »	10	19	11	9	32	28	10	16	8	20	7	12	8	20
37 » 38 »	14	6	16	8	26	22	6	11	9	21	5	13	19	16
38 » 39 »	15	12	10	8	19	19	16	16	11	17	11	3	9	14
39 » 40 »	10	14	15	7	34	38	9	10	10	15	10	19	16	18
40 » 41 »	24	31	15	15	46	47	7	14	16	25	5	11	23	15
41 » 42 »	13	5	8	4	26	26	9	9	10	19	7	17	21	23
42 » 43 »	19	24	9	10	23	34	6	13	13	19	9	10	13	10
43 » 44 »	21	16	9	4	45	23	13	9	13	17	12	3	15	13
44 » 45 »	15	8	16	..	32	18	11	9	4	18	12	12	13	19
45 » 46 »	23	13	12	12	48	41	17	11	26	19	11	7	16	9
46 » 47 »	30	12	11	7	38	32	8	10	13	15	11	13	18	22
47 » 48 »	17	13	7	6	24	22	9	7	10	11	17	12	22	13
48 » 49 »	28	19	13	8	36	29	16	12	14	14	17	12	27	20
49 » 50 »	11	10	12	14	55	23	9	6	16	13	16	18	22	17
50 » 51 »	29	28	22	10	76	63	17	15	29	24	13	22	14	20
51 » 52 »	12	7	7	1	28	13	13	4	9	16	13	19	17	9
52 » 53 »	21	14	15	13	33	28	20	11	14	23	15	15	25	21
53 » 54 »	19	17	13	9	59	32	17	11	20	18	16	24	26	17
54 » 55 »	22	17	8	8	43	25	11	8	23	25	17	15	27	24
55 » 56 »	23	15	21	8	44	24	11	18	23	17	19	25	29	33
56 » 57 »	24	24	10	6	47	39	8	11	19	21	20	20	35	22
57 » 58 »	18	13	13	2	54	30	12	12	16	30	23	14	34	23
58 » 59 »	25	18	7	8	49	39	12	9	32	20	24	13	40	20
59 » 60 »	17	30	9	11	47	60	6	9	13	23	21	18	44	30
60 » 61 »	63	119	24	12	112	94	15	19	36	46	18	37	38	36
61 » 62 »	13	15	15	7	31	42	11	9	36	21	21	37	37	34
62 » 63 »	29	24	8	13	57	67	10	17	21	34	27	25	29	29
63 » 64 »	26	24	15	9	61	54	14	12	34	30	19	31	33	37

TAVOLA IV. — MORTI PER ETÀ E PER SESSO.

Anno 1883.

Province.

ETÀ DEI MORTI	Girgenti		Grosseto		Lecce		Livorno		Lucca		Macerata		Mantova	
	Maschi	Femmine	Maschi	Femmine	Maschi	Femmine	Maschi	Femmine	Maschi	Femmine	Maschi	Femmine	Maschi	Femmine
Fra 64 anni e 65 anni . . .	27	33	9	7	59	63	15	10	28	38	31	35	32	40
65 » 66 » . . .	24	37	11	9	65	79	13	19	24	35	31	25	35	45
66 » 67 » . . .	23	41	6	4	55	45	16	18	26	24	23	35	48	44
67 » 68 » . . .	19	23	3	15	49	43	13	8	22	23	31	35	47	49
68 » 69 » . . .	21	25	8	6	58	39	16	12	25	31	44	51	54	43
69 » 70 » . . .	22	23	10	12	67	63	14	10	34	29	32	41	41	50
70 » 71 » . . .	54	116	16	12	103	140	15	33	49	67	37	45	54	35
71 » 72 » . . .	19	15	4	4	42	38	14	11	42	24	30	47	53	43
72 » 73 » . . .	26	27	6	11	56	73	16	15	47	49	33	43	66	43
73 » 74 » . . .	17	31	5	5	59	61	17	19	49	40	36	50	55	49
74 » 75 » . . .	15	20	11	8	64	69	9	11	47	50	45	44	54	52
75 » 76 » . . .	30	35	11	9	68	78	24	15	54	53	48	49	48	40
76 » 77 » . . .	25	33	6	12	49	67	18	12	46	55	33	45	47	41
77 » 78 » . . .	10	16	8	7	43	50	15	10	35	31	43	47	47	43
78 » 79 » . . .	19	22	2	7	42	52	14	18	27	44	27	27	38	49
79 » 80 » . . .	13	9	1	7	37	55	13	12	38	41	36	38	39	31
80 » 81 » . . .	35	75	5	8	73	117	11	15	45	37	32	29	30	27
81 » 82 » . . .	5	9	8	1	32	44	17	4	22	23	33	37	14	22
82 » 83 » . . .	13	14	10	9	55	52	16	15	40	31	28	23	17	27
83 » 84 » . . .	10	16	8	6	36	46	14	18	36	36	22	27	13	28
84 » 85 » . . .	9	14	4	1	37	38	6	19	25	24	20	15	9	5
85 » 86 » . . .	9	18	..	2	29	32	5	7	21	25	20	17	5	6
86 » 87 » . . .	5	9	1	2	21	30	4	7	23	27	9	9	3	9
87 » 88 » . . .	6	3	1	4	9	12	4	7	21	14	13	8	2	3
88 » 89 » . . .	5	6	3	..	12	20	1	3	14	14	8	10	6	7
89 » 90 » . . .	1	8	2	2	9	12	5	5	9	7	4	7	3	3
90 » 91 » . . .	5	10	11	21	5	3	13	11	5	4	2	..
91 » 92 » . . .	1	1	..	1	8	7	5	1	6	5	3	1	1	..
92 » 93 » . . .	2	1	1	..	3	5	2	2	3	3	..	1	1	1
93 » 94 » . . .	2	3	1	1	1	9	1	4	4	3	..	2	1	1
94 » 95 » . . .	1	1	5	1	..	2	2	1	2	1	1	..
95 » 96 »	1	2	6	1	..	2	5	1	1
96 » 97 » . . .	1	4	4
97 » 98 »	2	3	1
98 » 99 » . . .	1	1	1	1	1
99 » 100 »	1	1	1	1	1
Centenari	1	1	1
Età ignota	1	1	1	1	4	2	1	4
TOTALE	4447	4567	1945	1584	7961	7593	1409	1372	3488	3494	3090	3130	3698	3647

RIEPILOGO PER CATEGORIE DI ETÀ.

Dalla nascita a 1 mese.	495	439	194	142	715	541	90	75	452	351	583	458	612	540
» 5 anni.	2767	2666	1077	859	4210	3790	482	438	1624	1451	1557	1403	1662	1566
» 15 »	2997	2903	1165	1022	4792	4480	543	500	1805	1621	1680	1534	1876	1800
Da 15 anni in su	1449	1663	779	561	3165	3111	865	872	1683	1873	1410	1592	1822	1847
Da 80 anni in su	111	190	44	37	351	461	97	113	288	266	201	192	108	140

TAVOLA IV. — MORTI PER ETÀ E PER SESSO.

Anno 1883.

Province.

ETÀ DEI MORTI	Massa e Carrara		Messina		Milano		Modena		Napoli		Novara		Padova	
	Maschi	Femmine	Maschi	Femmine	Maschi	Femmine	Maschi	Femmine	Maschi	Femmine	Maschi	Femmine	Maschi	Femmine
Dalla nascita a 1 mese . . .	352	249	576	478	2420	1940	964	794	1189	916	1196	1018	1405	1221
Fra 1 mese e 3 mesi . . .	78	73	300	305	820	699	132	103	487	416	436	309	212	198
3 mesi e 6 » . . .	79	63	326	235	857	694	102	92	539	445	400	291	124	121
6 » 9 » . . .	94	74	402	370	697	541	91	80	826	633	309	263	89	63
9 » 12 » . . .	115	102	344	329	618	532	107	86	790	758	241	236	97	102
Fra 1 anno e 2 anni . . .	286	261	858	798	1548	1586	333	308	1717	1651	664	673	352	346
2 anni e 3 » . . .	96	124	417	393	804	719	142	118	831	777	401	385	172	139
3 » 4 » . . .	64	59	208	209	466	457	71	80	494	418	307	300	86	79
4 » 5 » . . .	44	39	138	151	329	328	48	49	357	353	224	220	89	88
5 » 6 » . . .	29	29	104	122	232	247	40	42	230	252	144	169	61	70
6 » 7 » . . .	20	16	86	103	170	167	36	36	201	200	107	141	54	56
7 » 8 » . . .	14	15	59	67	128	132	28	32	108	111	73	97	57	57
8 » 9 » . . .	13	17	36	43	82	99	23	34	97	86	57	50	36	28
9 » 10 » . . .	11	17	47	47	49	70	24	34	77	77	48	72	43	34
10 » 11 » . . .	6	7	21	19	57	66	22	17	74	69	38	29	23	34
11 » 12 » . . .	9	5	20	29	44	58	12	12	52	56	25	24	24	26
12 » 13 » . . .	10	11	18	25	51	61	9	14	45	65	26	38	22	22
13 » 14 » . . .	6	7	16	24	44	67	14	16	44	60	29	22	24	21
14 » 15 » . . .	15	7	23	16	28	67	12	18	49	75	32	37	17	22
15 » 16 » . . .	4	11	8	22	35	77	17	27	38	64	27	49	22	15
16 » 17 » . . .	12	12	18	18	57	115	15	20	38	70	27	38	26	21
17 » 18 » . . .	13	17	15	29	58	108	14	27	75	74	39	38	24	30
18 » 19 » . . .	12	14	24	31	71	104	13	25	74	76	47	52	28	28
19 » 20 » . . .	8	11	32	31	58	79	26	20	78	85	40	50	15	22
20 » 21 » . . .	11	12	39	36	86	104	24	25	92	86	52	48	34	29
21 » 22 » . . .	8	7	38	31	86	97	23	22	127	84	62	58	40	12
22 » 23 » . . .	14	15	31	36	90	130	23	37	124	106	44	55	43	21
23 » 24 » . . .	8	11	34	39	89	139	23	25	94	97	54	63	45	28
24 » 25 » . . .	11	6	33	28	72	105	17	18	93	85	45	48	25	27
25 » 26 » . . .	11	9	24	28	82	109	27	21	91	76	30	58	22	33
26 » 27 » . . .	7	9	36	35	62	115	15	23	79	81	33	53	28	26
27 » 28 » . . .	10	8	25	23	78	98	13	36	67	88	38	61	21	27
28 » 29 » . . .	8	12	24	32	67	104	15	19	75	94	43	53	13	26
29 » 30 » . . .	5	12	28	23	59	80	16	15	67	54	35	45	13	19
30 » 31 » . . .	7	20	28	41	73	117	16	19	92	134	43	59	12	21
31 » 32 » . . .	3	15	14	21	57	107	10	18	54	48	34	40	21	34
32 » 33 » . . .	11	14	21	29	73	113	16	20	80	87	48	48	20	22
33 » 34 » . . .	7	22	25	31	80	113	18	21	78	91	41	64	12	23
34 » 35 » . . .	9	13	23	17	64	82	12	23	69	83	36	43	16	34
35 » 36 » . . .	8	14	18	31	83	124	12	25	74	91	48	71	18	26
36 » 37 » . . .	7	13	28	34	68	95	9	29	74	95	38	48	20	16
37 » 38 » . . .	5	12	14	17	80	106	11	26	71	62	49	45	21	23
38 » 39 » . . .	10	10	20	27	86	100	10	24	84	79	48	65	21	23
39 » 40 » . . .	10	12	23	14	85	98	15	20	57	53	32	32	24	19
40 » 41 » . . .	6	16	44	39	99	112	17	18	144	209	41	61	27	25
41 » 42 » . . .	7	14	21	20	69	77	16	14	59	42	35	41	31	18
42 » 43 » . . .	3	11	27	23	87	88	20	17	100	91	58	51	25	19
43 » 44 » . . .	6	13	34	27	83	90	20	24	78	60	50	54	22	35
44 » 45 » . . .	8	11	22	23	85	81	23	14	74	65	42	58	30	21
45 » 46 » . . .	8	10	35	29	100	66	21	19	112	91	49	41	28	25
46 » 47 » . . .	15	13	29	29	106	77	19	20	86	66	60	48	23	26
47 » 48 » . . .	15	12	16	15	83	99	14	12	88	52	50	58	28	20
48 » 49 » . . .	6	8	22	28	92	81	17	21	70	80	62	38	26	20
49 » 50 » . . .	10	4	21	35	101	75	19	17	74	57	56	43	35	20
50 » 51 » . . .	13	18	61	59	117	104	20	27	193	214	69	64	28	21
51 » 52 » . . .	11	7	16	6	83	89	21	23	57	46	43	55	25	17
52 » 53 » . . .	15	11	40	29	126	89	15	35	111	85	73	58	33	15
53 » 54 » . . .	13	14	19	17	132	82	24	26	106	73	71	54	38	29
54 » 55 » . . .	14	15	30	17	115	109	26	20	125	91	71	55	31	28
55 » 56 » . . .	17	12	36	29	129	99	30	27	117	104	70	87	34	33
56 » 57 » . . .	14	10	42	40	133	113	24	25	128	109	80	61	33	23
57 » 58 » . . .	14	13	25	20	102	95	34	35	106	76	81	79	39	31
58 » 59 » . . .	14	18	21	18	146	113	24	39	121	77	91	79	48	47
59 » 60 » . . .	17	19	40	58	129	115	28	23	95	84	81	68	48	34
60 » 61 » . . .	29	25	85	127	156	171	39	37	321	366	115	115	47	41
61 » 62 » . . .	21	13	18	15	148	120	40	40	92	93	95	73	45	35
62 » 63 » . . .	11	16	39	39	172	165	39	33	150	135	81	109	43	42
63 » 64 » . . .	40	30	43	41	180	185	48	31	139	141	91	112	56	49

TAVOLA IV. — MORTI PER ETÀ E PER SESSO.

Anno 1883.

Province.

ETÀ DEI MORTI	Massa e Carrara		Messina		Milano		Modena		Napoli		Novara		Padova	
	Maschi	Femmine	Maschi	Femmine	Maschi	Femmine	Maschi	Femmine	Maschi	Femmine	Maschi	Femmine	Maschi	Femmine
Fra 64 anni e 65 anni . .	17	26	51	34	177	145	51	27	151	134	87	87	52	87
65 » 66 » . . .	17	13	33	48	190	186	38	39	180	150	102	107	37	38
66 » 67 » . . .	13	11	43	48	200	150	30	31	113	107	104	95	36	59
67 » 68 » . . .	16	21	26	31	165	155	38	30	95	96	89	62	52	37
68 » 69 » . . .	12	25	26	33	161	166	42	29	107	120	74	97	43	65
69 » 70 » . . .	19	28	51	68	171	152	43	47	123	121	89	90	53	49
70 » 71 » . . .	37	28	131	158	235	176	58	53	276	355	106	132	76	49
71 » 72 » . . .	24	18	21	27	147	158	31	45	104	104	95	78	60	39
72 » 73 » . . .	28	25	60	52	199	158	36	32	143	128	99	109	61	89
73 » 74 » . . .	22	16	28	46	214	168	33	46	160	143	101	110	62	58
74 » 75 » . . .	28	22	51	40	177	137	48	42	130	167	94	108	41	62
75 » 76 » . . .	29	29	37	56	162	131	49	31	150	199	95	113	48	55
76 » 77 » . . .	21	22	32	40	159	142	46	43	117	106	93	89	56	57
77 » 78 » . . .	33	16	28	38	147	120	37	26	111	108	94	83	50	58
78 » 79 » . . .	31	29	27	23	125	101	38	31	110	117	79	74	64	43
79 » 80 » . . .	20	34	42	64	95	95	34	38	90	88	76	68	57	44
80 » 81 » . . .	28	24	67	119	96	71	29	20	195	308	63	74	43	38
81 » 82 » . . .	19	14	16	18	65	52	17	15	62	54	37	47	41	34
82 » 83 » . . .	19	13	36	32	75	53	27	20	92	93	48	50	26	23
83 » 84 » . . .	16	19	26	25	49	41	18	19	100	116	37	43	13	30
84 » 85 » . . .	14	15	32	31	38	36	14	11	94	93	31	36	18	16
85 » 86 » . . .	15	10	23	30	27	32	9	5	65	105	24	28	16	15
86 » 87 » . . .	9	12	12	24	21	19	9	8	50	48	18	16	12	7
87 » 88 » . . .	14	5	18	12	10	10	6	7	22	36	23	17	4	4
88 » 89 » . . .	10	6	8	11	15	11	6	3	33	28	11	9	8	3
89 » 90 » . . .	5	3	9	15	11	6	3	3	26	35	11	12	5	3
90 » 91 » . . .	2	4	15	25	8	4	2	3	29	52	9	6	2	7
91 » 92 » . . .	7	3	3	4	6	5	1	..	14	15	1	4	3	1
92 » 93 »	1	4	7	2	5	..	6	14	11	3	6	3	..
93 » 94 » . . .	1	2	6	4	3	1	..	1	7	9	2	1	..	1
94 » 95 » . . .	2	1	4	6	4	2	1	1	9	4	..	3	..	2
95 » 96 »	2	3	6	1	9	12	1
96 » 97 » . . .	1	2	6	6	..	1	11	14	2	2
97 » 98 »	3	2	..	1	3	4	1	2
98 » 99 »	1	1	4	5	..	1
99 » 100 »	1	1	2	7	8
Centenari	1	2	1	1	6
Età ignota	1	3	1	1	1	194	188	2	..	2	..
TOTALE	2417	2319	6409	6447	17175	16328	4015	3860	16098	15455	9206	9080	5438	5022

RIEPILOGO PER CATEGORIE DI ETÀ.

Dalla nascita a 1 mese.	352	249	576	478	2420	1940	964	794	1189	916	1196	1018	1405	1221
» 5 anni.	1208	1044	3569	3268	8559	7496	1990	1710	7230	6367	4178	3695	2626	2357
» 15 »	1341	1175	3999	3763	9444	8530	2210	1965	8207	7418	4757	4374	2987	2718
Da 15 anni in su	1075	1144	2410	2684	7728	7797	1804	1894	7697	7849	4447	4706	2449	2304
Da 80 anni in su	162	137	294	381	432	352	144	122	846	1056	322	358	194	184

TAVOLA IV. — MORTI PER ETÀ E PER SESSO.

Anno 1883.

Provincie.

ETA DEI MORTI	Palermo		Parma		Pavia		Perugia		Pesaro e Urbino		Piacenza		Pisa	
	Maschi	Femmine	Maschi	Femmine	Maschi	Femmine	Maschi	Femmine	Maschi	Femmine	Maschi	Femmine	Maschi	Femmine
Dalla nascita a 1 mese .	817	644	590	440	761	623	1132	1047	776	672	461	402	399	357
Fra 1 mese e 3 mesi . . .	388	341	142	109	301	267	285	286	109	111	135	105	99	59
3 mesi e 6 » . . .	433	382	141	107	327	275	252	195	116	90	152	100	94	74
6 » 9 » . . .	698	605	139	98	272	236	237	191	113	94	156	111	109	80
9 » 12 » . . .	675	591	142	133	290	268	215	204	141	123	109	109	90	112
Fra 1 anno e 2 anni . . .	1776	1728	368	359	761	744	703	730	410	348	379	346	408	404
2 anni e 3 » . . .	760	735	142	129	383	412	255	263	146	135	145	154	145	128
3 » 4 » . . .	311	363	82	63	251	232	145	135	57	67	64	69	66	67
4 » 5 » . . .	233	227	47	68	182	179	81	91	43	43	48	44	54	45
5 » 6 » . . .	133	130	49	49	137	148	56	60	27	32	33	36	35	39
6 » 7 » . . .	83	110	31	33	113	96	50	68	46	28	24	31	32	31
7 » 8 » . . .	77	78	31	29	73	64	46	49	21	21	21	21	19	24
8 » 9 » . . .	37	51	24	22	48	43	30	29	14	13	17	11	12	17
9 » 10 » . . .	29	38	21	17	41	41	36	21	14	13	14	15	19	17
10 » 11 » . . .	29	28	23	20	28	34	24	31	12	9	6	10	8	16
11 » 12 » . . .	27	25	13	15	28	34	22	24	11	10	11	15	15	9
12 » 13 » . . .	21	26	13	11	19	26	22	19	10	13	9	8	6	12
13 » 14 » . . .	24	25	8	9	12	22	23	30	6	7	9	13	13	9
14 » 15 » . . .	20	35	10	13	9	21	20	23	8	12	5	17	10	15
15 » 16 » . . .	18	35	14	18	24	25	23	28	12	10	9	12	2	17
16 » 17 » . . .	25	38	10	27	14	29	20	23	14	13	7	19	5	25
17 » 18 » . . .	20	47	17	24	32	26	29	27	10	6	10	18	13	27
18 » 19 » . . .	38	51	19	23	23	21	31	27	16	10	20	17	18	25
19 » 20 » . . .	29	43	20	16	28	39	51	37	9	14	7	26	15	18
20 » 21 » . . .	34	54	26	26	28	32	30	41	21	17	10	13	20	23
21 » 22 » . . .	47	39	36	19	44	34	57	24	12	22	33	19	28	18
22 » 23 » . . .	60	53	35	32	31	44	55	42	13	17	26	27	17	23
23 » 24 » . . .	59	61	20	27	36	35	47	36	18	20	27	17	17	36
24 » 25 » . . .	48	58	17	28	25	39	36	42	10	17	11	18	23	17
25 » 26 » . . .	33	42	19	27	17	32	36	31	17	9	15	22	14	19
26 » 27 » . . .	40	64	20	31	24	31	26	44	10	17	15	19	18	35
27 » 28 » . . .	39	35	14	37	25	40	28	38	13	9	11	25	14	15
28 » 29 » . . .	32	41	13	26	19	37	29	31	11	13	11	19	18	11
29 » 30 » . . .	34	26	10	20	22	34	29	39	8	7	11	21	7	11
30 » 31 » . . .	45	52	21	31	22	33	33	51	13	9	12	24	13	17
31 » 32 » . . .	21	21	17	21	20	22	24	36	11	20	7	21	11	13
32 » 33 » . . .	39	41	16	33	22	27	33	43	7	16	13	21	15	22
33 » 34 » . . .	39	43	18	40	18	29	26	43	6	13	6	20	19	16
34 » 35 » . . .	33	46	13	13	19	23	27	36	13	15	8	30	13	16
35 » 36 » . . .	42	45	14	37	26	33	34	33	13	11	15	17	14	12
36 » 37 » . . .	40	39	9	24	18	27	24	23	11	11	15	17	14	15
37 » 38 » . . .	22	24	15	31	16	25	31	25	15	19	7	21	13	16
38 » 39 » . . .	40	33	17	16	21	31	17	29	11	11	12	16	11	10
39 » 40 » . . .	26	21	7	26	16	22	16	22	11	11	5	21	11	10
40 » 41 » . . .	60	69	18	30	34	34	38	52	11	18	21	23	16	27
41 » 42 » . . .	24	28	14	22	14	25	18	35	10	16	10	16	10	11
42 » 43 » . . .	44	39	21	19	25	27	29	36	9	15	15	17	24	15
43 » 44 » . . .	33	31	12	25	22	28	27	28	12	9	12	13	13	11
44 » 45 » . . .	39	31	21	17	21	23	35	25	14	6	9	13	19	20
45 » 46 » . . .	52	30	24	16	22	34	37	40	9	14	15	22	12	20
46 » 47 » . . .	36	42	14	16	23	29	23	29	14	17	15	12	16	12
47 » 48 » . . .	35	16	24	27	26	23	36	36	18	10	15	17	11	10
48 » 49 » . . .	41	26	17	19	33	22	30	44	18	15	20	18	10	13
49 » 50 » . . .	25	18	28	17	31	26	23	24	8	11	21	17	16	8
50 » 51 » . . .	56	87	23	33	38	36	76	63	11	12	23	21	25	19
51 » 52 » . . .	29	13	13	22	33	32	25	25	11	12	20	24	16	13
52 » 53 » . . .	59	46	30	32	36	29	45	46	17	10	18	28	14	26
53 » 54 » . . .	34	31	27	27	47	36	32	35	23	13	22	16	26	24
54 » 55 » . . .	48	39	24	25	42	34	53	29	20	9	26	30	21	13
55 » 56 » . . .	41	45	32	21	58	40	55	49	19	24	32	23	23	24
56 » 57 » . . .	77	55	29	29	48	45	45	67	16	20	22	20	20	13
57 » 58 » . . .	34	25	43	33	44	48	52	44	23	23	32	19	15	20
58 » 59 » . . .	47	32	43	38	51	44	48	47	28	19	24	29	14	20
59 » 60 » . . .	37	28	43	30	57	53	42	41	24	28	23	32	25	18
60 » 61 » . . .	139	164	47	58	75	83	89	116	34	35	44	41	42	39
61 » 62 » . . .	34	26	50	39	57	47	53	60	36	20	37	33	33	16
62 » 63 » . . .	53	49	40	48	73	79	60	55	36	20	37	33	30	26
63 » 64 » . . .	83	68	60	40	67	64	52	62	28	29	46	28	30	26

TAVOLA IV. — MORTI PER ETÀ E PER SESSO.

Anno 1883.

Province.

ETÀ DEI MORTI	Palermo		Parma		Pavia		Perugia		Pesaro e Urbino		Piacenza		Pisa	
	Maschi	Femmine	Maschi	Femmine	Maschi	Femmine	Maschi	Femmine	Maschi	Femmine	Maschi	Femmine	Maschi	Femmine
Fra 64 anni e 65 anni . . .	61	53	51	45	61	59	63	62	26	38	41	33	36	28
65 » 66 » . . .	95	82	44	45	68	76	85	83	18	33	38	39	26	35
66 » 67 » . . .	69	81	50	39	66	66	38	49	26	25	24	33	34	22
67 » 68 » . . .	49	54	38	41	76	64	59	52	25	30	32	34	24	22
68 » 69 » . . .	68	59	41	34	72	58	64	59	34	24	25	22	36	29
69 » 70 » . . .	40	29	49	43	61	62	67	64	31	35	40	28	29	18
70 » 71 » . . .	161	221	70	47	84	77	100	143	34	43	52	27	28	43
71 » 72 » . . .	44	24	47	28	55	56	68	49	37	35	32	41	31	29
72 » 73 » . . .	67	97	66	52	76	52	74	90	44	44	43	36	43	32
73 » 74 » . . .	61	73	64	44	82	59	100	80	52	47	34	32	44	41
74 » 75 » . . .	63	78	47	38	59	59	87	61	39	40	54	32	50	36
75 » 76 » . . .	90	68	49	40	79	65	106	108	33	35	40	36	43	42
76 » 77 » . . .	57	69	57	36	76	56	85	63	38	23	20	22	44	40
77 » 78 » . . .	51	37	42	33	60	46	91	71	47	31	28	31	38	40
78 » 79 » . . .	47	46	49	35	49	45	73	71	18	31	26	17	29	26
79 » 80 » . . .	34	39	44	36	46	44	68	38	31	19	28	19	37	28
80 » 81 » . . .	92	176	32	28	53	59	106	100	32	23	25	29	40	41
81 » 82 » . . .	23	26	31	23	29	27	46	30	26	23	22	15	23	13
82 » 83 » . . .	44	48	28	25	36	28	64	53	16	15	23	9	38	28
83 » 84 » . . .	40	38	29	10	53	27	65	40	21	13	20	18	41	18
84 » 85 » . . .	42	51	21	8	16	14	49	22	13	13	6	8	16	18
85 » 86 » . . .	31	33	18	8	14	14	38	31	7	9	10	4	18	12
86 » 87 » . . .	31	32	11	9	14	11	29	10	4	8	12	3	19	12
87 » 88 » . . .	20	22	7	6	19	11	15	9	3	4	7	3	8	7
88 » 89 » . . .	20	18	7	5	1	6	13	8	6	2	1	4	11	5
89 » 90 » . . .	8	7	5	5	6	6	6	7	2	4	3	4	7	8
90 » 91 » . . .	9	16	10	3	3	6	15	12	3	3	3	1	8	7
91 » 92 » . . .	3	4	2	..	2	4	7	4	3	3	6	2	3	3
92 » 93 » . . .	7	6	1	4	1	2	5	3	1	..	1	3	6	2
93 » 94 » . . .	3	2	2	2	1	1	4	5	2	3	3	2
94 » 95 » . . .	4	3	..	1	1	1	6	3	..	1	2	4
95 » 96 » . . .	2	8	1	1	4	4	..	1	..	2	..	4
96 » 97 » . . .	1	6	2	6	1	1
97 » 98 » . . .	1	2	..	1	2	1	1
98 » 99 » . . .	2	3	1	..	1	2	1
99 » 100 »	1	1
Centenari	1	3	1	..	1	1
Età ignota	6	3	1	1	2	3	1
TOTALE	10081	9869	4164	3836	6925	6637	7170	6928	3496	3260	3363	3237	3277	3122

RIEPILOGO PER CATEGORIE DI ETÀ.

Dalla nascita a 1 mese.	817	644	590	440	761	623	1132	1047	776	672	461	402	399	357
» 5 anni.	6091	5616	1793	1506	3528	3236	3305	3142	1911	1683	1649	1440	1464	1326
» 15 »	6571	6162	2016	1724	4036	3765	3643	3496	2080	1841	1798	1617	1633	1515
Da 15 anni in su. . . .	3504	3704	2147	2111	2887	2872	3527	3429	1416	1419	1565	1620	1644	1606
Da 80 anni in su. . . .	384	504	205	139	250	218	477	352	139	122	141	108	243	185

TAVOLA IV. — MORTI PER ETÀ E PER SESSO.

Anno 1883.

Province.

ETÀ DEI MORTI	Porto Maurizio		Potenza		Ravenna		Reggio di Calabria		Reggio nell' Emilia		Roma		Rovigo	
	Maschi	Femmine	Maschi	Femmine	Maschi	Femmine	Maschi	Femmine	Maschi	Femmine	Maschi	Femmine	Maschi	Femmine
Dalla nascita a 1 mese . . .	197	153	838	766	453	372	522	464	686	558	1287	1054	878	739
Fra 1 mese e 3 mesi . . .	79	59	341	260	97	77	217	208	115	121	457	403	117	111
3 mesi e 6 » . . .	78	56	366	293	101	77	255	228	108	88	423	379	96	100
6 » 9 » . . .	72	54	442	399	97	72	307	276	114	72	473	428	76	71
9 » 12 » . . .	72	84	500	453	78	84	273	254	126	112	474	470	124	98
Fra 1 anno e 2 anni . . .	245	202	1138	1136	203	202	654	623	334	317	1432	1340	340	329
2 anni e 3 » . . .	107	104	480	525	82	83	279	281	137	146	641	586	190	157
3 » 4 » . . .	48	47	261	255	58	43	196	188	71	64	400	351	125	105
4 » 5 » . . .	21	31	177	178	46	40	112	106	54	42	257	249	82	80
5 » 6 » . . .	21	24	140	132	29	29	76	70	42	30	165	183	66	52
6 » 7 » . . .	18	19	104	120	20	17	61	80	40	40	122	137	47	38
7 » 8 » . . .	10	17	65	75	16	17	37	44	29	30	95	107	41	43
8 » 9 » . . .	5	12	52	62	10	17	47	36	22	27	58	90	27	27
9 » 10 » . . .	9	11	50	36	15	13	25	31	18	26	72	68	33	30
10 » 11 » . . .	3	3	29	41	19	15	28	22	11	18	49	52	24	20
11 » 12 »	4	40	25	13	12	13	9	8	20	36	48	17	20
12 » 13 » . . .	2	3	26	22	9	16	34	32	9	10	42	41	9	21
13 » 14 » . . .	8	4	33	17	10	18	7	29	13	14	34	46	7	8
14 » 15 » . . .	1	3	24	23	14	13	20	18	8	13	41	37	6	12
15 » 16 » . . .	3	3	14	24	4	11	11	12	7	16	41	38	15	18
16 » 17 » . . .	6	9	17	18	12	15	14	13	12	27	57	41	9	13
17 » 18 » . . .	5	12	34	26	21	17	24	18	9	24	59	49	14	19
18 » 19 » . . .	6	8	27	28	20	14	22	35	19	16	77	61	13	20
19 » 20 » . . .	7	12	21	28	20	23	21	19	17	20	77	57	9	18
20 » 21 » . . .	8	11	32	23	11	19	27	25	20	19	90	63	19	12
21 » 22 » . . .	11	9	15	19	23	23	30	15	12	14	95	49	14	13
22 » 23 » . . .	12	14	27	31	22	22	41	30	18	30	106	56	20	19
23 » 24 » . . .	5	14	33	29	16	23	32	30	17	21	92	65	14	20
24 » 25 » . . .	9	11	30	37	21	26	30	39	13	28	104	77	14	19
25 » 26 » . . .	14	11	37	35	21	15	15	28	14	31	89	83	10	15
26 » 27 » . . .	8	14	30	20	11	14	29	26	12	17	104	69	13	18
27 » 28 » . . .	8	18	20	38	10	19	32	21	5	21	89	79	4	18
28 » 29 » . . .	8	7	39	27	12	19	36	24	14	20	88	74	10	19
29 » 30 » . . .	7	13	14	19	10	11	31	14	8	24	76	51	8	16
30 » 31 » . . .	8	10	52	58	6	22	45	46	17	22	134	83	8	10
31 » 32 » . . .	4	8	15	18	13	15	17	14	12	23	69	58	9	12
32 » 33 » . . .	12	10	25	29	21	17	30	25	5	22	101	82	18	14
33 » 34 » . . .	6	11	33	22	17	21	25	14	9	19	127	80	13	14
34 » 35 » . . .	6	15	25	22	14	13	14	29	9	15	89	66	15	14
35 » 36 » . . .	6	14	19	33	18	16	31	28	19	32	116	86	15	14
36 » 37 » . . .	5	11	28	41	10	24	38	46	20	21	110	77	9	15
37 » 38 » . . .	7	10	25	27	17	14	26	21	12	17	83	67	21	12
38 » 39 » . . .	10	15	20	32	18	21	27	23	15	24	86	70	18	13
39 » 40 » . . .	12	12	25	19	13	18	21	15	8	18	94	58	14	15
40 » 41 » . . .	16	11	70	70	17	15	68	63	15	21	156	107	18	15
41 » 42 » . . .	3	5	16	20	12	18	14	9	12	16	73	66	17	15
42 » 43 » . . .	2	12	28	28	11	17	32	21	21	22	102	72	12	12
43 » 44 » . . .	9	9	44	25	15	13	26	20	11	8	85	60	15	14
44 » 45 » . . .	4	10	27	11	13	15	16	20	14	12	90	40	11	15
45 » 46 » . . .	6	8	34	32	17	19	34	27	17	16	128	76	18	9
46 » 47 » . . .	11	8	37	29	26	19	51	25	12	20	90	51	17	7
47 » 48 » . . .	9	10	25	31	20	19	24	20	12	16	102	64	19	10
48 » 49 » . . .	8	10	38	21	25	25	32	32	20	17	108	76	17	12
49 » 50 » . . .	13	6	24	26	19	12	12	22	20	12	86	46	16	15
50 » 51 » . . .	11	11	104	94	18	19	121	113	18	17	165	118	20	9
51 » 52 » . . .	14	6	19	17	26	14	18	7	21	19	73	46	18	14
52 » 53 » . . .	14	17	35	33	20	25	27	26	21	14	116	84	24	11
53 » 54 » . . .	7	13	27	37	18	17	28	28	21	20	101	68	20	19
54 » 55 » . . .	14	12	36	24	19	13	26	21	27	19	89	75	20	9
55 » 56 » . . .	9	9	37	40	28	22	39	28	28	26	140	83	27	15
56 » 57 » . . .	8	13	57	71	15	19	47	52	21	32	103	93	18	9
57 » 58 » . . .	12	9	34	37	23	14	20	17	39	31	87	74	20	17
58 » 59 » . . .	8	12	37	30	16	18	28	30	26	26	109	82	23	17
59 » 60 » . . .	14	18	50	50	20	18	19	26	27	34	84	81	27	16
60 » 61 » . . .	24	24	130	206	28	38	124	160	36	29	181	211	26	25
61 » 62 » . . .	13	15	37	31	41	20	16	19	39	36	96	65	22	20
62 » 63 » . . .	16	22	56	47	39	28	39	35	35	31	110	124	24	31
63 » 64 » . . .	15	21	61	68	30	37	31	34	48	32	119	112	28	26

TAVOLA IV. — MORTI PER ETÀ E PER SESSO.

Anno 1883.

Province.

ETÀ DEI MORTI	Porto Maurizio		Potenza		Ravenna		Reggio di Calabria		Reggio nell'Emilia		Roma		Rovigo	
	Maschi	Femmine	Maschi	Femmine	Maschi	Femmine	Maschi	Femmine	Maschi	Femmine	Maschi	Femmine	Maschi	Femmine
Fra 64 anni e 65 anni . .	14	25	57	69	28	29	37	30	32	38	122	103	37	19
65 » 66 » . . .	24	12	63	80	32	25	43	59	37	30	141	133	24	30
66 » 67 » . . .	11	23	52	60	28	32	41	45	43	30	98	98	36	18
67 » 68 » . . .	20	10	35	44	33	30	16	26	35	28	106	98	21	26
68 » 69 » . . .	20	28	49	53	30	36	34	27	28	38	96	113	38	29
69 » 70 » . . .	16	29	61	61	28	38	27	27	39	42	86	106	38	38
70 » 71 » . . .	24	33	110	227	36	44	109	155	41	45	143	182	41	42
71 » 72 » . . .	20	25	21	33	35	32	19	16	43	31	68	102	30	27
72 » 73 » . . .	27	21	40	58	34	32	38	31	39	40	97	120	40	41
73 » 74 » . . .	27	26	49	57	39	37	27	28	43	30	118	112	35	35
74 » 75 » . . .	29	25	41	59	34	36	32	24	40	38	91	102	40	41
75 » 76 » . . .	30	24	53	83	32	30	44	46	45	34	106	141	34	31
76 » 77 » . . .	24	30	64	52	37	30	27	31	37	36	86	78	29	32
77 » 78 » . . .	22	25	35	39	31	38	27	13	41	29	76	95	32	33
78 » 79 » . . .	24	21	35	47	35	33	25	21	40	26	61	78	28	40
79 » 80 » . . .	22	22	42	55	20	21	19	28	34	24	51	60	13	22
80 » 81 » . . .	30	30	96	145	26	15	66	126	31	26	71	106	22	22
81 » 82 » . . .	26	17	27	28	18	18	16	14	17	10	47	49	14	14
82 » 83 » . . .	23	17	31	37	21	15	25	18	20	22	42	60	19	11
83 » 84 » . . .	23	20	29	32	10	11	17	20	18	8	42	56	8	17
84 » 85 » . . .	19	18	22	22	17	10	9	11	10	12	34	30	8	7
85 » 86 » . . .	19	17	37	25	9	5	17	23	9	12	24	31	9	6
86 » 87 » . . .	9	7	17	14	4	5	18	14	7	7	24	30	2	6
87 » 88 » . . .	4	5	8	14	3	6	9	4	5	7	13	12	5	6
88 » 89 » . . .	3	9	15	6	3	4	6	6	2	5	12	18	1	5
89 » 90 » . . .	3	3	5	5	3	5	5	4	2	6	8	12	3	4
90 » 91 » . . .	2	7	17	2	3	3	14	26	3	6	7	16	1	4
91 » 92 » . . .	1	..	3	3	2	2	1	4	1	1	5	5
92 » 93 »	3	4	2	4	3	2	7	1	..	9	9	1	..
93 » 94 » . . .	1	2	6	2	..	1	3	2	1	..	2	4
94 » 95 »	2	3	6	3	6	3
95 » 96 » . . .	1	..	2	4	..	1	5	4	..	1	3	1
96 » 97 »	1	3	5	1	1	6	6	2	3
97 » 98 »	2	3	1	3	2	1	2	..	1
98 » 99 »	2	3	2	2	1
99 » 100 »	1	1	1
Centenari	1	2	2	..	1	..	1
Età ignota	3	4	2	1	15	3	1	1
TOTALE	1967	1995	7936	8049	2902	2771	5460	5370	3575	3479	13317	11855	3718	3421

RIEPILOGO PER CATEGORIE DI ETÀ.

Dalla nascita a 1 mese.	197	153	838	766	453	372	522	464	686	558	1287	1054	878	739
» 5 anni.	919	790	4543	4265	1215	1050	2755	2628	1745	1520	5844	5260	2028	1790
» 15 »	996	890	5106	4818	1370	1217	3103	2999	1945	1748	6558	6069	2305	2061
Da 15 anni in su. . . .	971	1105	2827	3227	1532	1554	2355	2371	1630	1730	6744	5783	1412	1359
Da 80 anni in su. . . .	164	153	320	369	123	105	233	299	129	124	352	449	93	103

TAVOLA IV. — MORTI PER ETÀ E PER SESSO.

Anno 1883.

Provincia.

ETA' DEI MORTI	Salerno		Sassari		Siena		Siracusa		Sondrio		Teramo		Torino	
	Maschi	Femmine	Maschi	Femmine	Maschi	Femmine	Maschi	Femmine	Maschi	Femmine	Maschi	Femmine	Maschi	Femmine
Dalla nascita a 1 mese	777	665	250	198	387	360	540	530	212	148	354	315	1472	1109
Fra 1 mese e 3 mesi	243	216	142	113	74	69	301	301	61	58	94	95	524	407
3 mesi e 6 »	268	264	104	90	82	77	259	244	57	50	117	119	451	381
6 » 9 »	416	381	118	102	79	78	318	298	63	51	143	157	479	389
9 » 12 »	511	466	125	91	94	101	309	301	48	32	173	161	432	370
Fra 1 anno e 2 anni	1007	949	283	254	407	381	853	814	103	92	434	422	960	1025
2 anni e 3 »	310	346	162	183	189	162	427	404	40	47	121	124	542	556
3 » 4 »	181	147	94	91	92	84	169	180	26	29	65	58	435	433
4 » 5 »	100	112	68	68	55	53	110	130	15	25	33	34	363	443
5 » 6 »	71	90	54	48	37	45	82	88	16	16	35	30	271	278
6 » 7 »	55	68	46	44	35	24	80	50	10	11	21	28	221	233
7 » 8 »	56	49	31	38	16	29	52	54	10	12	24	17	141	148
8 » 9 »	35	41	19	29	19	23	29	32	7	3	18	19	110	127
9 » 10 »	30	46	17	27	16	18	24	29	8	6	12	15	91	126
10 » 11 »	23	18	16	20	11	14	22	25	7	5	12	6	68	79
11 » 12 »	19	12	16	16	7	13	14	18	2	5	12	5	61	62
12 » 13 »	15	24	12	24	8	14	21	7	7	6	13	11	63	78
13 » 14 »	25	17	6	13	11	12	12	20	1	7	7	8	40	74
14 » 15 »	14	19	5	11	10	17	13	11	3	6	11	10	38	74
15 » 16 »	12	13	9	12	11	13	12	9	2	1	8	9	64	81
16 » 17 »	19	23	7	13	13	9	10	13	6	4	7	12	49	92
17 » 18 »	22	22	7	18	19	17	16	12	6	9	12	7	61	96
18 » 19 »	33	27	18	22	13	20	21	24	8	7	12	12	73	106
19 » 20 »	22	23	14	13	17	11	20	20	11	8	7	7	59	76
20 » 21 »	25	21	11	27	23	19	22	18	9	7	8	10	96	112
21 » 22 »	41	21	21	12	15	11	19	19	4	4	13	8	118	86
22 » 23 »	36	32	23	20	13	15	31	20	8	8	14	18	101	95
23 » 24 »	50	31	12	28	10	16	27	23	6	5	18	13	81	78
24 » 25 »	32	33	23	23	15	19	28	21	8	3	8	12	67	75
25 » 26 »	36	28	27	18	15	17	20	16	4	3	17	11	62	86
26 » 27 »	31	32	15	22	15	16	28	25	7	10	8	16	59	106
27 » 28 »	33	23	10	7	9	14	24	12	3	4	10	13	65	84
28 » 29 »	33	24	18	11	11	9	33	24	6	5	9	13	48	81
29 » 30 »	11	25	17	21	3	14	19	18	6	6	13	17	42	72
30 » 31 »	24	42	26	43	12	12	27	29	4	8	7	28	58	91
31 » 32 »	18	14	10	14	6	21	23	12	10	8	9	13	55	72
32 » 33 »	18	32	19	19	9	19	29	26	9	14	10	9	53	90
33 » 34 »	22	30	18	15	8	16	21	21	8	13	15	11	60	96
34 » 35 »	16	21	9	14	12	22	18	14	6	4	6	11	70	92
35 » 36 »	17	27	15	24	13	13	23	12	4	14	6	13	62	115
36 » 37 »	21	35	16	25	15	19	26	10	4	11	6	8	59	102
37 » 38 »	21	22	12	13	10	11	26	15	3	9	7	18	61	83
38 » 39 »	22	28	16	15	5	17	22	14	5	7	10	9	69	115
39 » 40 »	12	24	14	6	11	14	31	24	4	13	3	6	65	81
40 » 41 »	47	65	45	55	15	25	37	40	4	11	16	22	67	108
41 » 42 »	19	17	12	6	5	10	27	15	4	10	9	8	66	68
42 » 43 »	30	23	19	17	11	15	31	17	10	10	10	12	73	82
43 » 44 »	24	15	20	14	14	11	28	8	3	11	7	15	76	82
44 » 45 »	26	25	16	10	15	15	24	13	13	9	12	8	82	90
45 » 46 »	29	26	32	37	19	13	31	13	4	12	8	12	87	90
46 » 47 »	23	30	18	16	13	22	46	19	9	14	10	15	60	69
47 » 48 »	23	14	10	13	13	11	26	11	4	9	14	15	91	58
48 » 49 »	22	19	21	9	21	15	21	18	3	6	12	12	80	89
49 » 50 »	18	20	13	5	11	17	22	16	7	6	11	7	85	81
50 » 51 »	77	87	48	61	24	22	42	27	6	14	15	19	85	113
51 » 52 »	23	29	12	12	22	15	20	15	13	16	12	13	77	75
52 » 53 »	44	34	15	14	23	33	19	13	11	14	14	11	104	103
53 » 54 »	48	39	26	12	19	18	29	18	11	12	8	9	109	101
54 » 55 »	34	28	8	13	27	14	34	32	11	13	19	16	105	99
55 » 56 »	41	50	31	29	15	22	23	16	14	10	17	14	103	113
56 » 57 »	47	48	16	18	24	27	33	29	7	14	14	24	117	117
57 » 58 »	36	31	12	5	23	28	27	14	10	11	22	25	126	116
58 » 59 »	42	36	19	21	24	20	24	14	22	20	22	18	103	111
59 » 60 »	43	47	14	3	16	19	42	44	16	15	21	16	129	111
60 » 61 »	127	182	77	99	27	29	67	92	14	23	31	41	145	204
61 » 62 »	46	27	11	6	20	19	23	15	10	12	18	17	134	126
62 » 63 »	47	59	19	16	33	28	30	35	19	11	25	26	154	169
63 » 64 »	61	53	18	15	20	30	25	30	17	14	16	25	161	154

TAV. IV. — MORTI PER ETÀ E PER SESSO.

Anno 1883.

Province.

ETA' DEI MORTI	Salerno		Sassari		Siena		Siracusa		Sondrio		Teramo		Torino	
	Maschi	Femmine	Maschi	Femmine	Maschi	Femmine	Maschi	Femmine	Maschi	Femmine	Maschi	Femmine	Maschi	Femmine
Fra 64 anni e 65 anni . .	55	61	21	8	26	28	38	37	10	16	29	20	155	157
65 » 66 »	62	89	36	52	47	36	39	45	20	19	29	33	154	179
66 » 67 »	61	55	16	12	27	24	37	41	22	15	26	25	172	169
67 » 68 »	53	47	14	16	29	20	23	29	21	18	21	33	149	119
68 » 69 »	43	68	13	13	31	38	26	36	13	15	20	37	161	160
69 » 70 »	57	58	7	14	37	36	45	50	14	29	25	33	169	145
70 » 71 »	153	251	73	107	48	42	58	95	20	35	35	59	223	210
71 » 72 »	53	53	7	5	22	21	17	14	19	20	32	21	155	145
72 » 73 »	65	67	20	15	37	32	29	27	23	25	36	34	195	192
73 » 74 »	68	87	13	27	33	39	26	23	20	29	30	41	181	186
74 » 75 »	64	70	14	12	30	31	22	33	25	13	24	31	173	175
75 » 76 »	94	96	46	46	33	43	29	34	19	25	46	37	170	165
76 » 77 »	70	82	8	13	26	28	20	31	12	16	28	34	173	149
77 » 78 »	49	49	13	8	22	19	12	11	18	9	28	28	152	137
78 » 79 »	69	61	16	14	39	22	9	18	5	12	30	41	154	134
79 » 80 »	59	58	6	14	33	21	19	37	16	16	23	28	115	99
80 » 81 »	139	210	51	93	26	25	29	51	15	20	42	54	111	102
81 » 82 »	35	46	8	7	17	9	11	13	12	8	25	14	74	71
82 » 83 »	45	49	12	19	15	10	10	19	11	5	21	27	83	82
83 » 84 »	48	56	21	10	25	13	10	8	11	8	19	20	90	60
84 » 85 »	42	40	17	15	11	10	11	11	4	5	20	20	67	39
85 » 86 »	46	45	14	8	11	8	9	9	3	3	14	12	50	34
86 » 87 »	26	44	7	6	3	3	7	10	6	2	18	15	45	35
87 » 88 »	16	24	4	7	4	7	1	6	7	1	10	11	34	20
88 » 89 »	15	12	5	8	7	4	4	6	1	..	5	10	25	23
89 » 90 »	14	12	5	7	3	6	1	8	1	1	9	5	13	14
90 » 91 »	16	32	15	9	1	..	4	7	2	..	4	7	13	13
91 » 92 »	4	8	1	3	1	1	..	2	1	4	5	10
92 » 93 »	5	12	2	1	2	1	5	2	3	1	8	5
93 » 94 »	7	8	2	3	1	2	..	2	3	8	5
94 » 95 »	8	6	1	..	2	1	1	1	2	2	3
95 » 96 »	12	4	1	6	1	1	1	2	3
96 » 97 »	2	5	2	3	1	..	1	2
97 » 98 »	1	6	1	1	1	1	..	1	..	1	2
98 » 99 »	2	4	1	..	1	..	2	2
99 » 100 »	1	1
Centenari	2	1	2	1	1	1	1	1
Età ignota	2	1	1	2	1	2	2
TOTALE	7309	7464	2979	3006	3037	3020	5496	5268	1462	1456	2965	3081	14124	14231

RIEPILOGO PER CATEGORIE DI ETÀ.

Dalla nascita a 1 mese.	777	665	250	198	387	360	540	530	212	148	354	315	1472	1109
» 5 anni.	3818	3546	1344	1190	1459	1365	3286	3202	625	532	1535	1485	5658	5113
» 15 »	4162	3930	1566	1460	1629	1574	3635	3536	696	609	1700	1634	6762	6392
Da 15 anni in su	3145	3533	1413	1546	1407	1446	1861	1732	766	817	1263	1446	7360	7837
Da 80 anni in su	486	624	171	209	130	100	105	156	76	53	197	207	633	524

TAVOLA IV. — MORTI PER ETÀ E PER SESSO.

Anno 1883.

Province.

ETA' DEI MORTI	Trapani		Treviso		Udine		Venezia		Verona		Vicenza		Regno	
	Maschi	Femmine	Maschi	Femmine	Maschi	Femmine	Maschi	Femmine	Maschi	Femmine	Maschi	Femmine	Maschi	Femmine
Dalla nascita a 1 mese . . .	325	245	956	823	774	567	704	531	765	611	1242	950	50275	41520
Fra 1 mese e 3 mesi . . .	125	130	146	129	129	227	172	148	118	104	138	154	15008	13142
Fra 3 mesi e 6 » . . .	162	117	99	106	195	129	113	106	111	84	129	91	15082	12682
6 » 9 » . . .	193	209	91	80	160	104	129	106	105	94	113	84	16963	14585
9 » 12 » . . .	220	206	91	76	159	139	129	126	105	101	131	96	17468	15902
Fra 1 anno e 2 anni . . .	587	520	260	222	374	352	447	437	310	303	315	348	45734	43968
Fra 2 anni e 3 » . . .	205	191	152	141	194	184	242	228	146	124	154	195	19994	19636
3 » 4 » . . .	73	70	93	99	158	139	142	129	77	74	101	89	10982	10929
4 » 5 » . . .	55	61	83	53	117	100	103	95	61	57	79	82	7978	8099
5 » 6 » . . .	41	33	71	76	85	89	70	72	47	53	52	68	5753	5710
6 » 7 » . . .	30	26	57	38	70	95	59	64	45	43	49	61	4512	4665
7 » 8 » . . .	29	25	63	53	73	64	59	51	31	40	41	44	3341	3493
8 » 9 » . . .	18	14	28	41	54	56	32	47	28	29	37	29	2369	2622
9 » 10 » . . .	17	14	18	31	42	57	24	28	14	18	36	40	2102	2300
10 » 11 » . . .	16	16	21	25	38	41	22	26	18	25	29	18	1660	1715
11 » 12 » . . .	12	15	28	22	31	32	23	29	12	18	15	29	1353	1526
12 » 13 » . . .	6	13	5	24	18	35	28	18	12	14	15	25	1276	1508
13 » 14 » . . .	10	12	16	14	15	22	10	12	19	12	12	20	1081	1384
14 » 15 » . . .	6	10	12	17	12	34	12	24	20	21	17	21	1087	1520
15 » 16 » . . .	7	8	12	14	18	33	11	25	15	25	17	17	1143	1528
16 » 17 » . . .	6	9	18	23	23	41	20	31	17	19	16	33	1206	1757
17 » 18 » . . .	13	11	23	18	38	34	20	29	19	16	19	31	1506	1904
18 » 19 » . . .	14	22	17	18	29	32	20	21	18	20	17	21	1708	1983
19 » 20 » . . .	14	19	20	13	31	34	27	23	33	32	24	23	1729	1882
20 » 21 » . . .	14	13	32	27	23	32	27	28	49	25	21	23	1999	2105
21 » 22 » . . .	17	14	22	25	37	35	38	27	85	28	16	20	2411	1847
22 » 23 » . . .	16	22	31	17	23	36	38	30	51	31	30	28	2384	2271
23 » 24 » . . .	19	14	17	22	31	32	36	35	40	31	23	21	2182	2219
24 » 25 » . . .	11	14	18	21	35	40	29	32	26	28	26	24	1900	2157
25 » 26 » . . .	20	15	18	18	25	39	33	34	17	25	23	19	1741	2083
26 » 27 » . . .	11	15	22	17	22	36	26	24	17	35	23	27	1693	2202
27 » 28 » . . .	14	17	11	16	28	28	21	25	21	26	20	19	1636	2083
28 » 29 » . . .	16	19	17	22	16	26	18	24	11	34	16	36	1593	1977
29 » 30 » . . .	14	10	16	29	17	31	16	16	13	31	14	22	1365	1729
30 » 31 » . . .	15	18	18	29	16	36	21	25	13	35	16	35	1879	2569
31 » 32 » . . .	8	17	7	19	22	26	22	28	19	32	14	26	1239	1633
32 » 33 » . . .	20	17	14	25	31	42	29	37	16	28	18	31	1660	2120
33 » 34 » . . .	14	14	15	27	17	34	12	31	20	17	17	31	1691	2100
34 » 35 » . . .	11	10	12	21	22	29	17	15	16	30	22	28	1479	1825
35 » 36 » . . .	8	18	12	17	17	28	22	39	15	29	14	30	1641	2238
36 » 37 » . . .	12	18	11	21	20	36	21	25	23	29	19	26	1596	2117
37 » 38 » . . .	14	19	14	17	18	39	18	32	22	23	21	16	1508	1797
38 » 39 » . . .	12	15	13	16	17	36	22	29	30	33	21	30	1650	1941
39 » 40 » . . .	15	12	20	37	19	29	22	28	29	37	22	24	1523	1674
40 » 41 » . . .	24	18	16	27	24	37	36	30	41	38	18	23	2515	3004
41 » 42 » . . .	12	9	17	21	37	29	20	33	13	18	21	29	1445	1566
42 » 43 » . . .	16	13	23	11	27	33	24	19	35	27	16	27	1917	1890
43 » 44 » . . .	12	12	26	22	27	42	30	27	25	27	14	23	1824	1716
44 » 45 » . . .	15	10	25	23	18	23	32	30	39	26	24	22	1827	1646
45 » 46 » . . .	15	18	17	15	33	30	34	29	25	33	20	29	2181	1994
46 » 47 » . . .	15	11	18	13	41	29	40	25	31	27	17	25	2085	1790
47 » 48 » . . .	11	6	20	20	24	25	20	18	35	29	25	16	1823	1573
48 » 49 » . . .	15	10	30	14	31	25	32	24	23	22	28	15	2030	1754
49 » 50 » . . .	14	10	12	16	29	25	36	20	17	17	36	22	1905	1607
50 » 51 » . . .	21	28	21	16	22	28	26	26	31	28	29	25	3407	3354
51 » 52 » . . .	13	10	29	14	40	26	26	27	21	21	18	20	1756	1528
52 » 53 » . . .	18	8	15	20	27	36	37	28	37	20	29	28	2424	2097
53 » 54 » . . .	14	7	31	20	44	37	35	23	36	24	27	27	2452	2038
54 » 55 » . . .	16	17	33	17	42	45	38	25	31	29	25	21	2453	2089
55 » 56 » . . .	22	22	31	18	41	37	35	24	35	33	28	27	2729	2514
56 » 57 » . . .	21	22	29	24	48	52	34	41	37	33	25	33	2833	2638
57 » 58 » . . .	13	9	31	20	41	35	37	30	43	27	35	40	2545	2195
58 » 59 » . . .	13	13	37	24	42	43	48	31	45	30	36	27	2779	2458
59 » 60 » . . .	16	29	38	33	52	37	53	36	60	35	36	24	2631	2631
60 » 61 » . . .	37	59	36	39	39	63	46	57	50	47	44	44	5204	6188
61 » 62 » . . .	13	20	36	30	59	58	48	29	62	48	65	45	2838	2531
62 » 63 » . . .	25	24	45	35	56	70	38	40	54	40	62	43	3374	3426
63 » 64 » . . .	35	23	46	34	53	53	56	40	45	37	45	42	3621	3464

Anno 1883.

TAVOLA IV. — MORTI PER ETÀ E PER SESSO.

ETA' DEI MORTI	Provincie.													
	Trapani		Treviso		Udine		Venezia		Verona		Vicenza		Regno	
	Maschi	Femmine	Maschi	Femmine	Maschi	Femmine	Maschi	Femmine	Maschi	Femmine	Maschi	Femmine	Maschi	Femmine
Fra 64 anni e 65 anni . .	32	34	39	40	47	68	34	55	59	54	55	32	3485	3477
65 » 66 »	27	33	40	38	42	48	35	37	51	48	33	36	3767	3978
66 » 67 »	20	19	32	37	50	42	32	38	63	49	33	42	3301	3335
67 » 68 »	18	14	27	32	52	41	38	34	56	48	43	50	3132	3411
68 » 69 »	20	23	41	40	56	53	47	48	65	64	51	57	3330	3020
69 » 70 »	17	33	37	46	69	45	43	42	46	47	53	46	3483	3411
70 » 71 »	44	81	56	49	67	72	61	52	63	56	71	58	5727	3558
71 » 72 »	20	10	57	37	73	76	45	44	60	54	54	49	3249	2998
72 » 73 »	21	23	57	70	96	112	68	58	78	77	71	69	4158	4147
73 » 74 »	19	30	67	66	83	92	51	65	70	81	55	68	4073	3799
74 » 75 »	26	13	57	57	84	79	47	68	50	51	33	67	4187	4253
75 » 76 »	17	21	59	44	92	85	47	59	55	72	59	67	3727	3799
76 » 77 »	17	19	56	54	68	92	48	68	53	53	68	61	4187	4253
77 » 78 »	23	22	48	52	70	68	33	52	55	53	68	61	3568	3595
78 » 79 »	20	25	65	48	72	83	35	52	54	53	57	50	3304	2969
79 » 80 »	32	50	29	42	50	53	43	48	39	46	61	58	3123	2969
80 » 81 »	6	7	25	32	60	44	30	40	42	40	56	45	2760	2730
81 » 82 »	6	17	29	36	44	53	43	39	31	34	58	46	3693	4682
82 » 83 »	4	18	28	22	37	46	21	26	31	34	34	32	1935	1722
83 » 84 »	15	21	17	22	41	25	21	41	37	34	34	32	1935	2066
84 » 85 »	6	10	16	21	35	32	22	21	25	24	36	23	2206	1864
85 » 86 »	9	18	7	13	20	27	21	28	16	19	23	21	2016	1452
86 » 87 »	5	8	8	5	17	20	8	19	22	15	14	17	1590	1323
87 » 88 »	4	7	8	8	13	12	12	11	12	8	14	15	995	1004
88 » 89 »	3	3	8	8	13	12	4	8	3	5	4	7	730	659
89 » 90 »	3	3	8	8	15	16	8	6	5	5	6	4	571	571
90 » 91 »	3	3	8	8	13	12	4	4	4	4	3	4	444	471
91 » 92 »	2	2	4	2	6	8	4	4	5	2	2	2	494	667
92 » 93 »	1	1	1	1	2	3	1	3	1	2	2	1	225	223
93 » 94 »	1	1	1	1	2	3	1	1	1	2	1	1	192	225
94 » 95 »	1	1	1	1	1	1	1	2	2	2	2	5	138	180
95 » 96 »	1	1	1	1	1	1	1	2	2	1	1	1	127	148
96 » 97 »	1	1	1	1	1	1	1	2	2	1	1	1	89	124
97 » 98 »	1	1	1	1	1	1	1	2	2	1	1	1	129	71
98 » 99 »	1	1	1	1	1	1	1	2	2	1	1	1	38	45
99 » 100 »	1	1	1	1	1	1	1	2	2	1	1	1	14	28
Centenari	1	1	1	1	1	1	1	2	2	1	1	1	43	60
Età ignota	3	1	1	1	1	1	1	1	1	1	1	1	322	261
TOTALE	3356	3317	4324	4104	5703	5627	4866	4693	4687	4333	5077	4818	402396	391800

RIEPILOGO PER CATEGORIE DI ETÀ.

Dalla nascita a 1 mese.	325	245	956	823	774	567	704	531	765	611	1242	950	50275	41520
» 5 anni.	1945	1749	1971	1729	2358	1886	2171	1906	1798	1552	2402	2089	190484	180463
» 15 »	2150	1927	2290	2070	2796	2411	2510	2277	2044	1825	2705	2444	224018	206906
Da 15 anni in su	1223	1390	2034	2033	2907	3215	2355	2416	2642	2505	2372	2374	178056	184633
Da 80 anni in su	100	184	193	225	341	316	192	240	219	187	232	202	16989	17714

TAVOLA IV A. — MORTI DALLA NASCITA

Anno 1883.

PROVINCIE	Dalla nascita a 1 mese				Fra 1 mese e 3				Fra 3 mesi e 6				Fra 6 mesi e 9			
	Legittimi		Illegittimi ed esposti		Legittimi		Illegittimi ed esposti		Legittimi		Illegittimi ed esposti		Legittimi		Illegittimi ed esposti	
	Maschi	Femmine	Maschi	Femmine	Maschi	Femmine	Maschi	Femmine	Maschi	Femmine	Maschi	Femmine	Maschi	Femmine	Maschi	Femmine
Alessandria	1210	911	75	55	295	281	26	19	354	295	20	26	366	278	19	15
Ancona	544	558	88	74	95	76	19	25	113	84	17	20	148	127	16	17
Aquila degli Abruzzi	506	384	49	46	148	127	15	6	183	141	15	14	218	221	9	6
Arezzo	350	288	80	64	71	65	28	23	105	84	29	24	128	81	14	19
Ascoli Piceno	309	265	110	79	48	52	28	29	45	49	17	17	60	52	15	12
Avellino	538	457	29	26	168	169	12	19	211	152	10	9	352	294	12	10
Bari delle Puglie	847	744	45	56	415	361	35	37	388	305	30	35	482	455	33	26
Belluno	410	315	30	26	58	53	5	4	50	43	2	4	42	48	2	2
Benevento	341	295	20	12	124	87	8	6	142	129	8	3	235	216	6	5
Bergamo	821	660	21	23	263	256	7	12	306	215	7	2	230	205	4	4
Bologna	756	670	205	134	156	109	46	33	136	125	39	39	138	101	20	13
Brescia	783	599	77	70	223	225	44	31	217	174	13	11	171	141	11	11
Cagliari	324	253	58	59	185	152	29	14	162	136	20	27	160	154	14	1
Caltanissetta	328	262	67	70	165	148	31	68	171	140	22	29	270	255	25	1
Campobasso	605	513	33	24	185	150	13	15	254	242	18	14	407	356	10	1
Caserta	864	657	65	59	248	217	24	23	282	240	16	19	555	462	19	1
Catania	620	437	188	202	365	300	76	122	413	411	56	62	558	485	50	1
Catanzaro	593	520	96	99	299	240	35	38	310	269	46	31	352	321	19	1
Chieti	520	450	42	40	160	114	10	20	195	171	6	9	283	291	6	1
Como	793	630	21	23	261	213	10	5	297	240	3	6	248	208	4	1
Cosenza	434	377	257	258	201	197	94	179	207	136	34	24	218	176	16	1
Cremona	661	462	45	33	147	136	15	9	150	120	15	9	112	102	4	1
Cuneo	1145	931	86	60	282	255	25	29	314	248	19	16	306	270	15	1
Ferrara	445	418	263	218	91	80	52	35	75	88	33	20	99	76	15	1
Firenze	1184	982	139	120	278	211	36	26	286	262	39	34	329	274	31	1
Foggia	555	416	41	35	197	161	16	18	242	202	11	15	305	279	16	1
Forlì	498	487	271	234	106	90	52	41	125	102	55	42	119	77	45	1
Genova	904	732	88	104	277	206	25	32	302	258	25	18	323	251	8	1
Girgenti	416	331	79	108	208	151	53	70	191	146	33	49	264	259	19	1
Grosseto	157	118	37	24	56	37	11	5	41	35	7	11	56	48	8	1
Lecce	653	487	62	54	291	215	32	37	272	241	40	31	354	326	29	1
Livorno	83	72	7	3	31	27	2	1	34	23	34	28	2	1
Lucca	398	303	54	48	97	67	10	8	80	84	18	13	110	82	8	1
Macerata	510	408	73	50	62	58	12	11	73	59	14	20	76	59	10	1
Mantova	520	463	92	77	94	74	15	16	83	77	18	10	92	93	2	1
Massa e Carrara	287	198	65	51	64	59	14	14	61	55	18	8	72	53	2	1

A 5 ANNI, DISTINTI SECONDO L'ORIGINE.

Province.

Fra 9 mesi e 12				Fra 1 anno e 2				Fra 2 anni e 3				Fra 3 anni e 4				Fra 4 anni e 5				T O T A L E			
Legittimi		Illegittimi ed esposti		Legittimi		Illegittimi ed esposti		Legittimi		Illegittimi ed esposti		Legittimi		Illegittimi ed esposti		Legittimi		Illegittimi ed esposti		Legittimi		Illegittimi ed esposti	
Maschi	Femmine	Maschi	Femmine	Maschi	Femmine	Maschi	Femmine	Maschi	Femmine	Maschi	Femmine	Maschi	Femmine	Maschi	Femmine	Maschi	Femmine	Maschi	Femmine	Maschi	Femmine	Maschi	Femmine
302	255	9	7	898	783	34	44	438	377	13	19	262	296	4	10	204	198	7	5	4329	3674	207	200
190	160	20	15	587	541	74	71	196	186	13	20	104	107	10	8	90	66	4	6	2067	1905	261	256
257	222	14	8	645	597	24	35	297	336	18	15	183	183	2	8	119	121	6	3	2556	2332	152	141
158	116	21	16	599	539	107	89	170	163	16	12	91	86	5	6	58	58	6	4	1730	1480	306	257
73	67	8	10	232	232	33	29	108	95	11	13	41	41	5	7	19	31	2	4	935	884	229	200
390	363	12	6	846	734	12	17	297	314	7	6	162	138	..	4	144	136	2	3	3108	2757	96	100
643	544	21	26	1777	1635	88	56	805	773	30	39	485	456	14	12	275	327	6	14	6117	5600	202	301
43	30	1	2	111	124	2	1	69	74	2	2	64	56	1	..	40	44	1	4	887	787	46	45
265	276	6	9	548	546	10	16	160	131	3	5	57	77	4	1	52	46	2	1	1924	1803	67	58
221	208	3	5	479	505	5	10	197	182	1	3	107	120	2	3	59	84	2683	2435	50	62
132	108	23	18	399	394	69	63	163	143	16	15	114	117	15	19	112	99	7	6	2106	1866	440	339
212	153	6	6	491	517	10	18	221	206	6	2	112	128	5	2	88	89	1	1	2518	2232	173	146
188	161	16	17	569	505	62	52	348	327	23	19	210	206	7	13	137	129	8	6	2283	2023	237	224
279	235	13	17	675	678	42	22	231	233	19	16	112	109	3	4	82	87	4	3	2313	2147	226	247
440	364	14	17	919	874	28	37	328	332	11	11	134	145	4	4	100	94	1	2	3372	3070	132	133
558	562	17	19	1227	1083	44	35	374	367	14	11	190	207	7	5	150	176	5	4	4448	3971	211	185
494	472	43	42	1305	1240	78	85	527	527	31	31	249	261	10	14	155	182	10	7	4686	4315	542	600
362	325	23	29	860	793	42	43	426	470	18	27	195	248	16	14	182	186	10	11	3579	3372	305	315
328	299	7	8	748	753	19	18	211	204	6	8	91	85	2	1	85	85	3	3	2621	2492	101	122
256	209	1	..	559	554	9	8	239	253	5	1	173	182	3	2	113	116	3	4	2939	2605	59	56
213	170	24	18	620	631	58	46	357	361	28	34	203	186	16	15	139	136	6	6	2592	2370	533	600
108	98	1	2	341	311	5	13	137	131	2	2	81	67	2	..	60	52	1	1	1797	1479	90	70
306	254	7	10	903	809	18	32	443	483	14	14	291	335	7	5	251	244	3	3	4241	3829	194	175
103	72	21	21	334	299	78	86	174	140	24	25	93	105	14	12	102	83	10	10	1507	1361	510	464
388	377	25	26	1189	1259	75	86	531	580	67	57	212	223	4	11	173	167	4	7	4570	4335	420	388
338	271	12	10	886	884	37	26	541	478	17	11	271	252	7	6	180	180	2	4	3515	3123	159	140
124	116	43	37	336	325	115	115	119	137	47	42	80	79	15	18	57	49	17	19	1564	1462	660	584
334	318	15	15	825	830	37	34	365	389	21	17	221	241	9	9	175	174	6	1	3726	3399	234	241
273	276	22	24	673	664	61	60	231	273	22	22	129	117	10	5	70	83	3	5	2455	2300	312	366
66	55	12	7	252	219	27	24	141	126	10	15	60	64	6	4	55	53	5	5	884	755	123	104
407	411	15	27	1020	964	54	51	450	411	26	23	261	259	15	7	217	215	12	9	3925	3529	285	261
39	42	148	132	..	3	55	58	1	1	27	29	19	19	470	430	12	8
128	115	11	17	402	383	27	28	145	136	9	6	74	87	2	2	48	59	3	4	1482	1316	142	135
93	70	12	11	310	332	47	45	154	152	12	13	59	58	3	7	36	37	1	2	1373	1233	184	170
102	108	9	9	320	321	23	29	142	146	2	7	74	66	3	2	61	61	4	2	1488	1409	174	157
97	93	18	9	248	227	38	34	90	105	6	19	55	54	9	5	42	36	2	3	1016	880	192	164

TAVOLA IV A. — MORTI DALLA NASCITA

Anno 1883.

P R O V I N C I E	Dalla nascita a 1 mese				Fra 1 mese e 3				Fra 3 mesi e 6				Fra 6 mesi e 9			
	Legittimi		Illegittimi ed esposti		Legittimi		Illegittimi ed esposti		Legittimi		Illegittimi ed esposti		Legittimi		Illegittimi ed esposti	
	Maschi	Femmine	Maschi	Femmine	Maschi	Femmine	Maschi	Femmine	Maschi	Femmine	Maschi	Femmine	Maschi	Femmine	Maschi	Femmine
Messina	434	333	142	145	252	222	48	83	278	205	48	30	367	345	35	29
Milano	2279	1822	141	118	751	643	69	56	813	650	44	44	680	529	17	15
Modena	845	691	119	103	109	82	23	21	80	81	22	11	84	68	7	11
Napoli	1066	779	123	137	432	324	55	92	503	407	36	38	808	602	18	3
Novara	1137	982	59	36	418	294	18	15	386	276	14	15	296	255	13	
Padova	1191	1052	214	169	165	149	47	49	105	105	19	16	82	57	7	
Palermo	702	540	115	104	350	280	38	61	387	325	46	57	636	557	62	4
Parma	522	387	68	53	126	90	16	19	124	91	17	16	134	87	5	1
Pavia	708	584	53	39	289	252	12	15	310	259	17	16	268	232	4	
Perugia	812	760	320	287	178	178	107	108	186	143	66	52	185	164	52	2
Pesaro e Urbino	631	528	145	144	89	83	20	28	91	74	25	16	86	75	27	1
Piacenza	412	353	49	49	109	87	26	18	133	83	19	17	141	101	15	1
Pisa	349	318	50	39	80	50	19	9	80	63	14	11	96	67	13	1
Porto Maurizio	152	117	45	36	69	50	10	9	69	51	9	5	68	51	4	
Potenza	773	690	65	76	315	233	26	27	341	266	25	27	414	379	28	2
Ravenna	351	302	102	70	79	66	18	11	85	66	16	11	80	54	17	1
Reggio di Calabria	458	407	64	57	187	168	30	40	221	188	34	40	275	248	32	2
Reggio nell'Emilia	581	484	105	74	95	104	20	17	96	76	12	12	99	69	15	
Roma	881	724	406	330	318	258	139	145	301	271	122	108	360	332	113	9
Rovigo	792	653	86	86	109	98	8	13	85	88	11	12	65	64	11	
Salerno	587	418	190	247	224	177	24	39	252	244	16	20	399	367	17	1
Sassari	215	175	35	23	127	100	15	13	95	80	9	10	107	96	11	
Siena	315	289	72	71	66	55	8	14	72	69	10	8	67	71	12	
Siracusa	383	315	157	215	213	178	88	123	217	190	42	54	286	275	32	5
Sondrio	190	130	22	18	49	53	12	5	47	40	10	10	53	46	10	
Teramo	296	274	58	41	80	68	14	27	105	103	12	16	131	146	12	
Torino	1300	979	172	130	462	358	62	49	408	342	43	39	437	368	42	
Trapani	287	199	38	46	109	97	16	33	145	100	17	17	180	191	13	
Treviso	914	792	42	31	126	112	20	17	92	99	7	7	85	75	6	
Udine	684	511	90	56	198	154	29	18	179	116	16	13	151	95	9	
Venezia	612	457	92	74	137	122	25	26	96	87	17	19	120	100	9	
Verona	721	576	44	35	112	100	6	4	108	79	3	5	105	93	..	
Vicenza	1144	878	98	72	124	136	14	18	122	83	7	8	104	76	9	
REGNO	43636	35592	6639	5929	12961	10840	2047	2302	13482	11181	1598	1501	15712	13539	1251	10

A 5 ANNI, DISTINTI SECONDO L'ORIGINE.

Provincie.

Fra 9 mesi e 12				Fra 1 anno e 2				Fra 2 anni e 3				Fra 3 anni e 4				Fra 4 anni e 5				T O T A L E			
Legittimi		Illegittimi ed esposti		Legittimi		Illegittimi ed esposti		Legittimi		Illegittimi ed esposti		Legittimi		Illegittimi ed esposti		Legittimi		Illegittimi ed esposti		Legittimi		Illegittimi ed esposti	
Maschi	Femmine	Maschi	Femmine	Maschi	Femmine	Maschi	Femmine	Maschi	Femmine	Maschi	Femmine	Maschi	Femmine	Maschi	Femmine	Maschi	Femmine	Maschi	Femmine	Maschi	Femmine	Maschi	Femmine
321	300	23	29	797	750	61	48	394	369	23	24	198	192	10	17	134	144	4	7	3175	2860	394	408
604	521	14	11	1492	1527	56	59	784	695	20	24	458	447	8	10	323	322	6	6	8184	7156	375	340
98	84	9	2	307	288	26	20	135	108	7	10	66	72	5	8	48	47	..	2	1772	1521	218	189
762	740	28	18	1654	1600	63	51	800	739	31	38	477	411	17	7	350	344	7	9	852	5946	378	421
235	229	6	7	642	654	22	19	394	374	7	11	300	292	7	8	216	218	8	2	4024	3574	154	121
89	92	8	10	326	311	26	35	163	128	9	11	84	77	2	2	84	86	5	2	2289	2057	337	300
627	549	48	42	1656	1581	120	147	670	670	90	65	285	326	2	37	209	210	24	17	5522	5038	769	578
134	125	8	8	345	329	23	30	132	121	10	8	79	58	3	5	43	64	4	4	1639	1352	154	154
278	262	12	6	745	726	16	18	377	405	6	7	240	227	11	5	176	176	6	3	3391	3123	137	113
173	167	42	37	563	592	140	138	214	216	41	47	129	122	16	13	71	77	10	14	2511	2419	794	723
125	98	16	25	355	293	55	55	129	112	17	23	74	5	3	11	39	38	4	5	1599	1357	312	326
98	96	11	13	360	320	19	26	140	146	5	8	61	66	3	3	44	42	4	2	1498	1294	151	146
80	104	10	8	331	318	77	86	136	116	9	12	62	61	4	6	54	44	..	1	1268	1141	196	185
65	79	7	5	235	193	10	9	100	101	7	3	46	45	2	2	20	31	1	..	824	718	95	72
486	437	14	16	1087	1074	51	62	460	507	20	18	252	249	9	6	169	175	8	3	4297	4010	246	255
65	74	13	10	180	164	23	38	71	75	11	8	55	39	3	4	43	37	3	3	1009	877	206	173
253	232	20	22	593	560	61	63	264	264	15	17	126	179	10	9	106	102	6	4	2483	2348	272	280
117	103	9	9	300	290	34	27	131	142	6	4	69	60	2	4	51	41	3	1	1539	1369	206	151
389	378	85	92	1162	1071	270	260	531	501	110	85	348	307	52	44	227	226	30	23	4517	4068	1327	1192
114	92	10	6	302	292	38	37	178	143	12	14	117	97	8	8	80	78	2	2	1842	1605	186	185
495	447	16	19	966	915	41	34	301	336	9	10	173	141	8	6	95	109	5	3	3492	3154	326	392
116	81	9	10	261	233	22	21	154	169	8	14	92	89	2	2	64	64	2	4	1231	1087	113	103
86	91	8	10	377	352	30	29	172	146	17	16	87	82	5	2	52	50	3	3	1294	1205	165	160
289	272	20	29	789	773	64	41	396	379	31	25	159	172	10	8	103	126	7	4	2835	2680	451	522
45	22	3	10	90	89	13	3	36	45	4	2	26	29	15	25	551	479	74	53
163	152	10	9	405	387	29	35	115	118	6	6	59	54	7	4	32	32	1	2	1386	1334	149	151
395	345	37	25	910	983	50	42	515	532	27	24	422	421	13	12	342	434	21	9	5191	4762	467	351
208	195	12	11	558	494	29	26	194	183	11	8	69	69	4	1	53	57	2	4	1803	1585	142	164
88	73	3	3	248	218	12	4	146	137	6	4	92	99	1	..	82	52	1	1	1873	1657	98	72
150	127	9	12	356	328	18	24	186	175	8	9	153	135	5	4	113	97	4	3	2170	1738	188	148
117	118	12	8	398	384	49	59	226	207	16	21	136	122	6	7	96	90	7	5	1938	1687	233	219
104	99	1	2	295	290	15	13	137	121	9	3	77	71	..	3	61	57	1720	1486	78	66
126	90	5	6	298	326	17	22	149	186	5	9	97	87	4	2	77	80	2	2	2241	1942	161	147
16405	14849	1063	1053	42664	40922	3072	3045	18810	18465	1184	1171	10475	10424	507	505	7621	7777	357	322	181766	163589	17718	16874

TAVOLA IV B. — MORTI NEI PRIMI 5 ANNI I

Anno 1883.

E T À	GENNAIO				FEBBRAIO			
	Legittimi		Illegittimi ed esposti		Legittimi		Illegittimi ed esposti	
	Maschi	Femmine	Maschi	Femmine	Maschi	Femmine	Maschi	Femmine
Dalla nascita a 1 mese	5100	4406	731	656	4628	3948	658	59
Fra 1 mese e 3 mesi	1195	968	159	173	1098	939	146	18
3 » 6 »	1127	886	131	99	1106	803	111	7
6 » 9 »	1205	917	69	62	1101	831	68	7
9 » 12 »	1262	1105	73	67	1140	934	70	16
1 anno e 2 anni	3108	2851	186	182	2931	2652	177	18
2 » 3 »	1478	1416	78	86	1331	1302	83	8
3 » 4 »	976	1046	43	33	947	909	48	4
4 » 5 »	790	714	20	29	634	658	23	3
TOTALE	16241	14309	1490	1387	14916	12976	1384	122

E T À	LUGLIO				AGOSTO			
	Legittimi		Illegittimi ed esposti		Legittimi		Illegittimi ed esposti	
	Maschi	Femmine	Maschi	Femmine	Maschi	Femmine	Maschi	Femmine
Dalla nascita a 1 mese	2600	1965	498	440	2532	1921	449	41
Fra 1 mese e 3 mesi	1346	1110	235	272	1128	975	208	21
3 » 6 »	1708	1446	218	215	1566	1407	189	21
6 » 9 »	2195	1939	182	154	2072	1939	162	14
9 » 12 »	2242	2078	121	138	2346	2248	143	15
1 anno e 2 anni	5182	5092	330	354	5707	5817	410	40
2 » 3 »	1756	1753	111	108	2040	2181	126	10
3 » 4 »	840	856	38	46	922	932	49	4
4 » 5 »	641	626	21	22	630	660	25	3
TOTALE	18510	16775	1754	1749	18943	18080	1761	173

TAVOLA IV C. — MORTI DI TUTTE LE ETÀ

	GENNAIO		FEBBRAIO		MARZO		APRILE		MAGGIO	
	Maschi	Femmine	Maschi	Femmine	Maschi	Femmine	Maschi	Femmine	Maschi	Femmine
Celibi	24212	21646	22407	19485	26319	23426	22390	19952	19367	17318
Coniugati	8188	6839	7614	6154	9347	7582	8760	7132	7314	6281
Vedovi	4163	7384	3564	6431	4402	7853	3882	6720	3143	5438
Stato civile ignoto	84	29	60	26	82	29	57	27	60	31
TOTALE GENERALE	36647	35898	33645	32096	40150	38890	35089	33831	29884	29068

ETÀ CLASSIFICATI PER MESI E SECONDO L'ORIGINE.

Mesi.

MARZO				APRILE				MAGGIO				GIUGNO			
Legittimi		Illegittimi ed esposti		Legittimi		Illegittimi ed esposti		Legittimi		Illegittimi ed esposti		Legittimi		Illegittimi ed esposti	
Maschi	Femmine	Maschi	Femmine	Maschi	Femmine	Maschi	Femmine	Maschi	Femmine	Maschi	Femmine	Maschi	Femmine	Maschi	Femmine
5757	4932	768	787	4253	3482	660	551	2946	22.6	357	349	2460	1832	437	324
1307	1064	181	215	946	794	163	127	820	727	142	172	916	721	164	222
1143	888	122	126	979	790	90	101	913	767	114	104	977	816	111	111
1285	1026	93	77	1152	880	92	70	984	782	78	72	1181	1017	99	72
1250	1061	85	83	1076	909	84	79	1017	896	58	57	1278	1135	71	71
3479	3159	229	240	2981	2799	230	244	2870	2747	219	177	3087	2962	212	222
1635	1536	98	117	1405	1393	121	101	1371	1239	87	89	1282	1247	67	63
981	1000	56	54	912	865	37	59	813	817	39	31	705	727	24	38
713	729	53	24	653	702	41	35	614	624	33	31	528	548	21	21
17550	15395	1685	1723	14357	12614	1518	1367	12348	10835	1127	1082	12414	11005	1266	1144

SETTEMBRE				OTTOBRE				NOVEMBRE				DICEMBRE			
Legittimi		Illegittimi ed esposti		Legittimi		Illegittimi ed esposti		Legittimi		Illegittimi ed esposti		Legittimi		Illegittimi ed esposti	
Maschi	Femmine	Maschi	Femmine	Maschi	Femmine	Maschi	Femmine	Maschi	Femmine	Maschi	Femmine	Maschi	Femmine	Maschi	Femmine
2551	1868	408	364	2923	2276	517	380	3409	2773	519	515	4477	3952	637	617
1057	842	159	186	996	863	162	182	948	830	171	211	1204	1007	157	178
1134	992	146	146	905	807	146	131	862	723	111	86	1064	856	109	91
1445	1444	130	128	1114	1088	104	82	907	823	100	56	1071	853	74	68
1679	1632	106	130	1181	1152	97	105	964	852	76	55	970	847	79	51
4765	4688	395	379	3512	3386	299	281	2432	2468	200	180	2608	2393	185	195
1939	1964	121	104	1756	1683	114	125	1297	1338	89	89	1520	1412	89	99
880	865	36	58	832	870	43	34	768	698	46	31	899	839	48	35
663	621	34	28	561	612	28	21	563	609	27	25	631	674	31	21
16113	14916	1535	1523	13780	12737	1510	1341	12150	11114	1339	1248	14444	12833	1409	1355

CLASSIFICATI PER MESI E PER STATO CIVILE.

GIUGNO		LUGLIO		AGOSTO		SETTEMBRE		OTTOBRE		NOVEMBRE		DICEMBRE	
Maschi	Femmine	Maschi	Femmine	Maschi	Femmine	Maschi	Femmine	Maschi	Femmine	Maschi	Femmine	Maschi	Femmine
18747	16856	26096	24009	26561	25217	23015	21403	20784	19238	18811	17202	21990	19835
6397	5354	6751	5890	6855	5930	6296	5428	6598	5725	6731	5580	8860	7017
2710	4390	2938	4947	2962	5090	2668	4560	3026	4927	3115	5432	4349	7559
47	25	338	257	67	36	45	18	78	34	60	17	86	41
27901	26625	36123	35103	36445	36273	32024	31409	30486	29924	28717	28231	35285	34452

TAVOLA IV D. — MORTI CLASSIFICATI PER SESSO, PER ETÀ E PER STATO CIVILE.

Anno 1883.

Regno.

ETÀ DEI MORTI	CELIBI			CONIUGATI			VEDOVI			STATO CIVILE ignoto			TOTALE per sesso		TOTALE GENERALE	
	Maschi	Femmine	TOTALE	Maschi	Femmine	TOTALE	Maschi	Femmine	TOTALE	Maschi	Femmine	TOTALE	Maschi	Femmine		
Dalla nascita a 1 mese . . .	50275	41520	91795	50275	41520	91795	
Fra 1 mese e 3 mesi . . .	15008	13142	28150	15008	13142	28150	
3 mesi e 6 » . . .	15 82	12682	27764	15082	12682	27764	
6 » 9 » . . .	16963	14585	31548	16963	14585	31548	
9 » 12 » . . .	17468	15902	33370	17468	15902	33370	
Fra 1 anno e 2 anni . . .	45734	43968	89702	45734	43968	89702	
2 anni e 3 » . . .	19994	19636	39630	19994	19636	39630	
3 » 4 » . . .	10982	10929	21911	10982	10929	21911	
4 » 5 » . . .	7978	8099	16077	7978	8099	16077	
5 » 6 » . . .	5753	5710	11463	5753	5710	11463	
6 » 7 » . . .	4512	4665	9177	4512	4665	9177	
7 » 8 » . . .	3341	3493	6834	3341	3493	6834	
8 » 9 » . . .	2369	2622	4991	2369	2622	4991	
9 » 10 » . . .	2102	2300	4402	2102	2300	4402	
10 » 11 » . . .	1660	1715	3375	1660	1715	3375	
11 » 12 » . . .	1353	1526	2879	1353	1526	2879	
12 » 13 » . . .	1276	1508	2784	1276	1508	2784	
13 » 14 » . . .	1081	1384	2465	1081	1384	2465	
14 » 15 » . . .	1087	1520	2607	1087	1520	2607	
15 » 16 » . . .	1143	1514	2657	5	5	9	9	1143	1528	2671	
16 » 17 » . . .	1206	1725	2931	27	27	1	4	4	1206	1757	2963	
17 » 18 » . . .	1506	1838	3344	57	57	9	9	1506	1904	3410	
18 » 19 » . . .	1693	1802	3495	7	175	182	182	8	6	14	1708	1983	3691	
19 » 20 » . . .	1710	1572	3282	13	303	316	316	4	6	3	1729	1882	3611	
20 » 21 » . . .	1959	1614	3573	26	474	500	500	7	7	10	1999	2105	4104	
21 » 22 » . . .	2339	1249	3588	57	588	645	645	5	15	5	2411	1847	4258	
22 » 23 » . . .	2249	1334	3583	111	912	1023	1023	7	15	22	17	10	2384	2271	4655	
23 » 24 » . . .	1965	1093	3058	198	1095	1293	1293	5	23	28	14	8	2182	2219	4401	
24 » 25 » . . .	1617	906	2523	266	1214	1480	1480	7	29	36	10	8	1900	2157	4057	
25 » 26 » . . .	1355	779	2134	364	1247	1611	1611	9	50	59	13	7	20	1741	2083	3824
26 » 27 » . . .	1174	734	1908	498	1414	1912	1912	12	46	58	9	8	17	1693	2022	3895
27 » 28 » . . .	1016	609	1625	80	1424	2004	2004	21	40	61	19	10	29	1636	2083	3719
28 » 29 » . . .	930	543	1473	636	1408	2044	2044	18	36	54	9	10	19	1593	1997	3590
29 » 30 » . . .	695	396	1091	634	1286	1920	1920	25	41	66	11	6	17	1365	1729	3094
30 » 31 » . . .	837	643	1480	974	1837	2811	2811	44	105	149	24	4	28	1879	2589	4468
31 » 32 » . . .	525	352	877	668	1234	1902	1902	35	44	79	11	3	14	1239	1633	2872
32 » 33 » . . .	689	441	1130	927	1590	2517	2517	35	83	118	9	6	15	1660	2120	3780
33 » 34 » . . .	607	392	999	1014	1622	2636	2636	58	81	139	12	5	17	1691	2100	3791
34 » 35 » . . .	475	325	800	935	1430	2365	2365	62	67	129	7	3	10	1479	1825	3304
35 » 36 » . . .	536	418	954	1030	1693	2723	2723	59	123	182	16	4	20	1641	2238	3879
36 » 37 » . . .	466	356	822	1057	1612	2669	2669	62	142	204	11	7	18	1596	2117	3713
37 » 38 » . . .	418	293	711	1024	1390	2414	2414	58	112	170	8	2	10	1508	1797	3305
38 » 39 » . . .	429	282	711	1135	1516	2651	2651	75	133	208	11	10	21	1650	1941	3591
39 » 40 » . . .	403	251	654	1045	1277	2322	2322	70	142	212	5	4	9	1523	1674	3197
40 » 41 » . . .	618	533	1151	1734	2120	3854	3854	121	346	467	42	5	47	2515	3004	5519
41 » 42 » . . .	339	267	606	1020	1139	2159	2159	79	157	236	7	3	10	1445	1566	3011
42 » 43 » . . .	395	306	701	1374	1360	2734	2734	128	221	349	20	3	23	1917	1890	3807
43 » 44 » . . .	395	263	658	1309	1253	2562	2562	110	196	306	10	4	14	1824	1716	3540
44 » 45 » . . .	378	274	652	1334	1135	2469	2469	106	234	340	9	3	12	1827	1646	3473
45 » 46 » . . .	412	320	732	1590	1346	2936	2936	153	325	478	26	3	29	2181	1994	4175
46 » 47 » . . .	359	284	643	1521	1209	2730	2730	142	291	433	13	6	19	2035	1790	3825
47 » 48 » . . .	335	246	581	1347	1033	2380	2380	123	291	414	18	3	21	1823	1573	3396
48 » 49 » . . .	318	308	626	1523	1075	2598	2598	172	366	538	17	5	22	2030	1754	3784
49 » 50 » . . .	329	245	574	1398	1035	2433	2433	167	324	491	11	3	14	1905	1607	3512
50 » 51 » . . .	566	553	1119	2474	1867	4341	4341	330	923	1253	37	11	48	3407	3354	6761
51 » 52 » . . .	286	239	525	1296	955	2251	2251	160	331	491	14	3	17	1756	1528	3284
52 » 53 » . . .	422	317	739	1733	1238	2971	2971	256	555	791	13	7	20	2424	2097	4521
53 » 54 » . . .	420	316	736	1769	1143	2912	2912	251	548	799	12	1	13	2452	2038	4490
54 » 55 » . . .	387	324	711	1759	1150	2909	2909	301	611	912	6	4	10	2453	2089	4542
55 » 56 » . . .	383	355	738	1968	1361	3329	3329	360	793	1153	18	5	23	2729	2514	5243
56 » 57 » . . .	430	373	803	2029	1410	3439	3439	361	849	1210	13	6	19	2833	2638	5471
57 » 58 » . . .	346	303	649	1819	1198	3017	3017	372	692	1064	8	2	10	2545	2195	4740
58 » 59 » . . .	387	334	721	1960	1267	3227	3227	416	854	1270	6	3	9	2769	2458	5227
59 » 60 » . . .	367	351	718	1941	1209	3150	3150	459	1068	1527	7	3	10	2774	2631	5405
60 » 61 » . . .	725	851	1576	3421	2529	5950	5950	1009	2787	3796	49	21	70	5204	6188	11392
61 » 62 » . . .	394	303	697	1892	1181	3073	3073	538	1045	1583	14	2	16	2838	2531	5369
62 » 63 » . . .	492	421	913	2189	1479	3668	3668	683	1523	2206	10	3	13	3374	3436	6800
63 » 64 » . . .	485	427	912	2292	1364	3656	3656	829	1667	2496	15	6	21	3621	3464	7085
64 » 65 » . . .	459	440	899	2204	1361	3565	3565	814	1670	2484	8	6	14	3485	3477	6962
65 » 66 » . . .	495	443	938	2320	1420	3740	3740	935	2108	3043	17	7	24	3767	3378	7145
66 » 67 » . . .	431	433	864	1955	1124	3079	3079	910	1770	2680	5	8	13	3301	3335	6636
67 » 68 » . . .	450	372	822	1800	920	2720	2720	876	1724	2600	6	4	10	3132	3020	6152

TAVOLA IV D. -- MORTI CLASSIFICATI PER SESSO, PER ETÀ E PER STATO CIVILE.

Anno 1883.

Regno.

ETÀ DEI MORTI	CELIBI			CONIUGATI			VEDOVI			STATO CIVILE ignoto			TOTALE per sesso		TOTALE GENERALE
	Maschi	Femmine	TOTALE	Maschi	Femmine	TOTALE	Maschi	Femmine	TOTALE	Maschi	Femmine	TOTALE	Maschi	Femmine	
	Fra 68 anni e 69 anni . . .	451	444	895	1910	1009	2919	960	1954	2914	9	4	13	3330	
69 » 70 » . . .	450	427	877	1876	1030	2906	1151	2099	3250	6	2	8	3483	3558	7041
70 » 71 » . . .	734	801	1535	3003	1752	4755	1969	4556	6525	21	26	47	5727	7135	12862
71 » 72 » . . .	422	356	778	1620	757	2377	1205	1884	3089	2	1	3	3249	2998	6247
72 » 73 » . . .	542	461	1003	2021	992	3013	1587	2689	4276	8	5	13	4158	4147	8305
73 » 74 » . . .	483	465	948	1997	837	2834	1585	2765	4350	8	6	14	4073	4073	8146
74 » 75 » . . .	422	434	856	1645	797	2442	1656	2561	4217	4	7	11	3727	3799	7526
75 » 76 » . . .	483	475	958	1791	775	2566	1856	3000	4856	7	3	10	4137	4253	8390
76 » 77 » . . .	395	414	809	1486	596	2082	1677	2581	4258	10	4	14	3568	3595	7163
77 » 78 » . . .	368	340	708	1278	454	1732	1657	2171	3828	1	4	5	3304	2969	6273
78 » 79 » . . .	309	310	619	1204	408	1612	1606	2246	3852	4	5	9	3123	2969	6092
79 » 80 » . . .	301	297	598	944	347	1291	1508	2084	3592	7	2	9	2760	2730	5490
80 » 81 » . . .	353	471	824	1263	530	1793	2071	3674	5745	6	7	13	3693	4682	8375
81 » 82 » . . .	186	163	349	601	173	774	1142	1384	2526	6	2	8	1935	1722	3657
82 » 83 » . . .	201	197	398	672	166	838	1326	1700	3026	7	3	10	2206	2066	4272
83 » 84 » . . .	196	181	377	545	157	702	1268	1523	2791	7	3	10	2016	1864	3880
84 » 85 » . . .	145	158	303	415	95	510	1027	1199	2226	3	3	6	1590	1452	3042
85 » 86 » . . .	107	133	240	356	83	439	841	1105	1946	3	2	5	1307	1323	2630
86 » 87 » . . .	4	96	190	255	59	314	644	847	1491	2	2	4	995	1004	1999
87 » 88 » . . .	68	64	132	166	41	207	494	554	1048	2	2	4	730	659	1389
88 » 89 » . . .	50	71	121	101	26	127	420	471	891	1	1	2	444	471	915
89 » 90 » . . .	36	42	78	94	20	114	313	408	721	1	3	4	571	571	1142
90 » 91 » . . .	41	57	98	99	24	123	353	586	939	1	1	2	444	471	915
91 » 92 » . . .	15	19	34	19	5	24	189	199	388	2	1	3	494	667	1161
92 » 93 » . . .	13	20	33	46	5	51	132	200	332	1	2	3	225	223	448
93 » 94 » . . .	7	20	27	25	8	33	106	152	258	1	1	2	192	225	417
94 » 95 » . . .	10	20	30	26	3	29	91	124	215	1	1	2	138	180	318
95 » 96 » . . .	8	8	16	14	6	20	67	110	177	1	1	2	127	148	275
96 » 97 » . . .	7	3	10	13	1	14	68	125	193	1	1	2	89	124	213
97 » 98 » . . .	4	8	12	7	1	8	42	62	104	1	1	2	89	129	218
98 » 99 » . . .	1	6	7	10	1	11	27	38	65	1	1	2	53	71	124
99 » 100 »	6	6	3	1	4	11	21	32	38	45	83
100 » 101 »	5	5	3	1	4	11	21	32	14	28	42
101 » 102 » . . .	1	..	1	3	..	3	7	4	11	19	28	47
102 » 103 »	4	7	11	11	4	15
103 » 104 »	1	..	1	2	12	14	4	7	11
104 » 105 »	1	1	2	..	1	1	3	12	15
105 » 106 »	1	1	2	4	6	1	2	3
106 » 107 »	2	5	7
107 » 108 »	1	1	1	1	..	1
108 » 109 »	1	1	..	1
109 » 110 »	1	..	1
110 » 111 »	1	..	1
111 » 112 »	1	..	1
112 » 113 »	1	..	1
113 » 114 »	1	..	1
114 » 115 »	1	..	1
115 » 116 »	1	..	1
116 » 117 »	1	..	1
117 » 118 »	1	..	1
118 » 119 »	1	..	1
119 » 120 »	1	..	1
120 » 121 »	1	..	1
Età ignota	33	16	49	27	40	67	17	29	46	245	176	421	322	261	583
TOTALE	270699	245587	516286	897111	749122	164623	409222	707311	1116553	1064	570	1634	402396	391800	794196

RIEPILOGO PER CATEGORIE DI ETÀ.

Dalla nascita a 1 anno . . .	114796	97831	212627
» 5 anni	199484	180463	379947
» 15 »	224018	206906	430924
Da 15 anni in su	46648	38665	85313	89684	74872	164556	49905	70702	111607	819	394	1213	402074	391539	793613
Da 80 anni in su	1543	1749	3292	4739	1407	6146	10665	14534	25199	42	24	66	16989	17714	34703

VARIAZIONI

DI NOME O DI TERRITORIO DEI COMUNI

dal 1° Gennaio 1882 al 31 Dicembre 1883.

VARIAZIONI DI NOME O DI TERRITORIO DEI COMUNI.

PROVINCIE	CIRCONDARI o DISTRETTI	COMUNI	VARIAZIONI	POPOLAZIONE residente al 31 dicemb. 1881		D A T A della Legge o del R. Decreto di variazione
				p r i m a della variazione	d o p o la variazione	
Ancona	Ancona	Montenovò	Ostra Vetere	R. Deer. 19 marzo 1882.
Ascoli-Piceno	Ascoli	Venarotta	<i>Staccate le frazioni di Casacagnano (abit. 226), Valcinante (abit. 358) e Cerqueto (ab. 228): ed aggregate al comune di Rocca del Fluvione</i>	3482	2670	R. Deer. 2 marzo 1882.
Id.	Id.	Rocca del Fluvione	<i>Annesse le frazioni sunnominate (abit. 812)</i>	2275	3087	Id.
Bologna	Vergato	Caprara sopra Panico	Marzabotto	R. Deer. 2 luglio 1882.
Id.	Id.	Tavernola	Grizzana	R. Deer. 10 dicembre 1882.
Id.	Id.	Porretta	Bagni della Porretta	R. Deer. 23 novembre 1882.
Caserta	Caserta	Vitulaccio	Vitulazio	R. Deer. 3 dicembre 1882.
Id.	Sora	Palazzolo di Castrocielo	Castrocielo	R. Deer. 16 agosto 1882.
Como	Lecco	Monticello	<i>Staccate le frazioni di Missagliola (abit. 32), Molinate (abit. 119) e Rangione (abit. 34)</i>	2330	2145	R. Deer. 4 giugno 1882.
Id.	Id.	Missaglia	<i>Annesse le tre frazioni sunnominate (abit. 185)</i>	1401	1586	Id.
Id.	Id.	Casolino Piano di Erba	Casolino d'Erba	R. Deer. 18 luglio 1882.
Livorno	Portoferraio	Rio dell'Elba	<i>Staccata la frazione di Rio Marina ed eretta a comune</i>	6584	2583	R. Deer. 21 maggio 1882.
Id.	Id.	—	Rio Marina. Nuovo comune	4001	Id.
Milano	Lodi	Pizzolano	<i>Soppresso ed unito al comune di Somaglia</i>	417	R. Deer. 16 febb. 1882.
Id.	Id.	Somaglia	<i>Annesso il comune di Pizzolano</i>	2662	3079	Id.
Padova	Padova	Piazzola sul Brenta	<i>Staccate le frazioni di Giarabassa (abit. 191) e Romanie (ab. 187) ed aggregate al comune di San Giorgio in Bosco, distretto di Cittadella</i>	5898	5520	} Legge 5 lugl. 1882. R. Deer. 24 dicembre 1882.
Id.	Cittadella	S. Giorgio in Bosco	<i>Annesse le due frazioni predette (abit. 378)</i>	3471	3849	
Palermo	Palermo	S. Maria d'Ogliastro	Bolognetta	R. Deer. 30 dicembre 1882.

VARIAZIONI DI NOME O DI TERRITORIO DEI COMUNI.

PROVINCIE	CIRCONDARI o DISTRETTI	COMUNI	VARIAZIONI	POPOLAZIONE residente al 31 dicemb. 1881		D A T A della Legge o del R. Decreto di variazione
				pr i m a della variazione	dopo la variazione	
Piacenza	Fiorenzuola	Polignano Piacentino	San Pietro in Cerro	R. Decr. 14 maggio 1882.
Porfo Maurizio . .	S. Remo	Colla	Col di Rodi	R. Decr. 8 giugno 1882.
Potenza	Melfi	Atella	<i>Staccata la frazione di Sterpeto ed aggregata al comuns d'Avigliano (abit. 515)</i>	2726	2211	Legge 8245. R. Decr. 25 giugno 1882.
Id.	Potenza	Avigliano	<i>Annessa la frazione di Sterpeto</i>	19010	19525	
Rovigo	Adria	Fasana di Polesine	Cà Emo	R. Decr. 21 maggio 1882.
Torino	Susa	Bousson	<i>Staccata la frazione di Rollières. (abit. 174) e unita al comune di Sauze di Cesana</i>	489	315	R. Decr. 25 maggio 1882.
Id.	Id.	Sauze di Cesana .	<i>Annessa la frazione suddetta</i>	477	651	Id.
Benevento	S. Bartolomeo in Galdo	Santa Croce di Morcone . . .	Santa Croce del Sannio	R. Decr. 8 febbraio 1883.
Como	Como	Cucciago	<i>Soppresso ed unito al comune di Lurago d'Erba</i>	1091	R. Decr. 11 settembre 1883.
Id.	Id.	Lurago d'Erba . .	<i>Annesso il comune di Cucciago</i>	1889	2980	Id.
Ferrara	Comacchio	Migliaro	Migliarino	R. Decr. 2 dicembre 1883.
Livorno	Portoferraio . . .	Marciana	<i>Staccate le frazioni di Marciana Marina, S. Ilario con Pila, S. Piero in Campo, Marina di Campo e Pianosa (abit. 5257) ed erette a comune</i>	7807	2550	R. Decr. 23 marzo 1883.
Id.	Id.	—	Marciana Marina. <i>Nuovo comune.</i>	5257	Id.
Lucca	Lucca	Buggiano	<i>Staccata la frazione di Ponte Buggianese (abit. 6545) ed eretta a Comune</i>	10938	4393	R. Decr. 6 maggio 1883.
Id.	Id.	—	Ponte Buggianese. <i>Nuovo comune.</i>	6545	Id.
Id.	Id.	Vellano	<i>Staccata la frazione di Pietrabona (abit. 956) ed annesse quelle di Stiappa (ab. 457) e Pontjto (ab. 546)</i>	3011	3058	R. Decr. 26 luglio 1883.
Id.	Id.	Pescia	<i>Annessa la frazione di Pietrabona (abit. 956)</i>	13206	14162	Id.
Id.	Id.	Villa Basilica . . .	<i>Staccate le frazioni di Stiappa e Pontjto (abit. 1003) ed unite al comune di Vellano</i>	8495	7492	Id.
Mantova	Mantova	Quattro Ville . . .	Virgilio	R. Decr. 15 marzo 1883.

VARIAZIONI DI NOME O DI TERRITORIO DEI COMUNI.

PROVINCIE	CIRCONDARI o DISTRETTI	COMUNI	VARIAZIONI	POPALAZIONE residente al 31 dicemb. 1881		D A T A della Legge o del R. Decreto di variazione
				p r i m a della variazione	dopo la variazione	
Pavia	Pavia	Corpi Santi. . . .	<i>Soppresso ed aggregato al comune di Pavia ad eccezione della frazione di Cà de' Tedioli, (abitanti 282) che venne unita al comune di Fossarmato.</i>	4321	R. Deccr. 21 giugno 1883.
Id.	Id.	Fossarmato	<i>Annessa la frazione di Cà de' Tedioli</i>	1211	1493	Id.
Id.	Id.	Mirabello ed Uniti	<i>Staccate le frazioni di S. Giuseppe (abit. 38), Bordoncino (abit. 41), Torretta (abit. 90), Livello (ab. 11), Corso (ab. 72) e Scala (ab. 82) ed annesse al comune di Pavia</i>	2038	1704	Id.
Id.	Id.	Pavia	<i>Annesso il comune di Corpi Santi (meno la frazione di Cà de' Tedioli) e le frazioni sunnominate.</i>	29492	33865	Id.
Sassari	Tempio	Tempio	<i>Staccate le frazioni di Arzaghene (abit. 1569) e di Telti (ab. 1137) ed annesse al comune di Terranova Pausania</i>	11239	8533	} Legge 8 luglio 1883 e R. Deccr. 11 settembre 1883.
Id.	Id.	Terranova Pausania	<i>Annesse le frazioni sunnominate.</i>	3663	6369	
Torino	Aosta	Antey-la-Magdeleine	La Magdeleine	Id.
Venezia	Venezia	Malamocco	<i>Soppresso ed annesso al comune di Venezia (abit. 2009)</i>	2009	R. Deccr. 18 gennaio 1883.

ERRATA - CORRIGE.

PAGINA 4 — Il Comune di Piovà venne erroneamente compreso fra i Comuni del Circondario di Casale, mentre doveva figurare fra quelli del Circondario di Asti, al quale fece passaggio nel 1882. Debboni perciò diminuire le cifre totali del circondario di Casale e aumentare quelle del Circondario di Asti di tanti matrimoni, nati e morti quanti furono nell'anno quelli segnati al Comune di Piovà.

PAGINA 10 — Alberobello, Popolazione	<i>invece di</i>	6043	<i>leggasi</i>	5963
» 10 — Totale id.	»	106306	»	106226
» 10 — Valenzano id.	»	4330	»	4230
» 10 — Totale id.	»	322270	»	322170
» 12 — Molinara id.	»	2670	»	2690
» 12 — Totale id.	»	60223	»	60243
» 14 — Bergamo, Totale morti maschi.	»	2238	»	3238
» 16 — Brescia, Popolazione.	»	60185	»	59185
» 46 — Roverbella id.	»	4449	»	4489
» 152 — Data di nascita dello sposo	»	1853-54	»	1854-53
» 176 — Ferrara — Maschi da 3 a 6 mesi.	»	110	»	108
» 176 — Id. — id. da 1 a 2 anni.	»	410	»	412
» 188 — Regno — id. da 3 a 6 mesi.	»	15082	»	15080
» 188 — Id. — id. da 1 a 2 anni.	»	45734	»	45736
» 190 — Cosenza, femmine legittime dalla nascita a 1 mese.	»	377	»	376
» 191 — Id. id. fra 1 anno e 2 anni.	»	631	»	632
» 192 — Totale id. dalla nascita a 1 mese.	»	35592	»	35591
» 193 — Id. id. fra 1 anno e 2 anni	»	40922	»	40923

INDICE.

INTRODUZIONE.

PARAG.	I. — Avvertenze preliminari e risultati generali del movimento dello Stato Civile	Pag.	v
»	II. — Matrimoni.	»	VIII
»	III. — Nati (esclusi i nati-morti).	»	XXIX
»	IV. — Nati-morti	»	XXXIX
»	V. — Fecondità della popolazione	»	XLIV
»	VI. — Parti multipli.	»	XLVI
»	VII. — Morti (esclusi i nati-morti)	»	XLIX
»	VIII. — Aumento della popolazione.	»	LXXIX

TAVOLE.

TAV.	I. — Movimento dello stato civile per Comuni	Pag.	3
»	I A. — Movimento dello stato civile per Comuni capoluoghi di Provincia, di Circondario o Distretto.	»	93
»	I B. — Movimento dello stato civile per Provincie	»	100
»	I C. — Movimento dello stato civile per Compartimenti e Regno	»	102
»	II. — Movimento dello stato civile per mesi.	»	103
»	II A. — Nascite multiple	»	140
»	III. — Matrimoni secondo lo stato civile dei Coniugi	»	143
»	III A. — Matrimoni tra consanguinei.	»	145
»	III B. — Matrimoni secondo il grado d'istruzione dei Coniugi	»	146
»	III C. — Matrimoni secondo l'età rispettiva dei Coniugi.	»	148
»	III D. — Durata della vedovanza degl'i sposi passati a seconde nozze	»	158
»	III E. — Età dei coniugi per sesso e stato civile	»	162
»	IV. — Morti per età e per sesso per Provincie	»	169
»	IV A. — Morti dalla nascita a 5 anni, distinti secondo l'origine.	»	190
»	IV B. — Morti nei primi 5 anni di età, classificati per mesi e secondo l'origine	»	194
»	IV C. — Morti di tutte le età classificati per mesi e per stato civile.	»	194
»	IV D. — Morti classificati per sesso, per età e per stato civile.	»	196
	Variatione di nome o di territorio dei Comuni dal 1° gennaio 1882 al 31 dicembre 1883.	»	199
	Errata-corrige	»	203

