

MINISTERO DELL'ECONOMIA NAZIONALE

---

DIREZIONE GENERALE DELLA STATISTICA

---

# MOVIMENTO DELLA POPOLAZIONE

SECONDO GLI ATTI DELLO STATO CIVILE

IN CIASCUNO DEGLI ANNI DAL **1919** AL **1923**



ROMA  
LIBRERIA DELLO STATO  
—  
1925





# INDICE

## INTRODUZIONE

(Anni 1919-1923).

CAPO	I. — Avvertenze preliminari:		
	§ I. Contenuto e fonti della presente statistica . . . . .	Pag.	VII
	§ II. Popolazione sulla quale sono stati calcolati i vari quozienti demografici . . . . .	»	VIII
»	II. — Risultati complessivi del movimento della popolazione secondo gli atti dello stato civile, dal 1872 al 1923 . . . . .	»	XXII
»	III. — Matrimoni:		
	§ I. Numero dei matrimoni in rapporto alla popolazione . . . . .	»	XXVII
	§ II. Matrimoni classificati secondo le stagioni e i mesi dell'anno in cui avvennero . . . . .	»	XXX
	§ III. Matrimoni classificati secondo lo stato civile degli sposi . . . . .	»	XXXII
	§ IV. Sposi e spose classificati secondo l'età . . . . .	»	XXXVII
	§ V. Sposi e spose classificati secondo l'età media . . . . .	»	L
	§ VI. Fecondità dei matrimoni . . . . .	»	LII
	§ VII. Sposi e spose classificati secondo che sottoscrissero o no l'atto di matrimonio . . . . .	»	LXII
	§ VIII. Matrimoni fra consanguinei . . . . .	»	LXXI
»	IV. — Nati vivi:		
	§ I. Numero dei nati vivi in rapporto alla popolazione . . . . .	»	LXXII
	§ II. Nati vivi classificati secondo i mesi di nascita . . . . .	»	LXXIV
	§ III. Nati vivi classificati secondo il sesso . . . . .	»	LXXVI
	§ IV. Nati vivi classificati secondo la filiazione legittima o illegittima . . . . .	»	LXXXIII
	§ V. Legittimazioni . . . . .	»	LXXXVII
»	V. — Nati morti:		
	§ I. Numero dei nati morti in rapporto al totale delle nascite . . . . .	»	XC
	§ II. Nati morti classificati secondo i mesi . . . . .	»	XCIV
	§ III. Nati morti classificati secondo il sesso e secondo la filiazione legittima o illegittima . . . . .	»	XCVI
»	VI. — Parti multipli . . . . .	»	C
»	VII. — Morti (esclusi i nati morti):		
	§ I. Numero dei morti in rapporto alla popolazione . . . . .	»	CVI
	§ II. Numero dei morti confrontato con quello dei nati . . . . .	»	CIX
	§ III. Morti classificati secondo i mesi . . . . .	»	CIX
	§ IV. Morti classificati secondo il sesso e secondo l'età . . . . .	»	CXI
	§ V. Morti nel Regno, in età da 15 anni in su, classificati secondo lo stato civile ed il sesso in rapporto all'età . . . . .	»	CXVI
	§ VI. Quozienti di mortalità dei bambini nei primi cinque anni di età, calcolati per ciascun anno del periodo 1890-1923 . . . . .	»	CXXIII
	§ VII. Bambini morti nei primi cinque anni di età, classificati secondo la filiazione legittima o illegittima . . . . .	»	CXXVII
	§ VIII. Morti classificati secondo l'età e la professione . . . . .	»	CXXXII

**TAVOLE.**  
(Anni 1919 - 1923)

	1919	1920	1921	1922	1923
	Pag.	Pag.	Pag.	Pag.	Pag.
<b>TAVOLA I. - Movimento generale della popolazione (Matrimoni; nati vivi e nati morti classificati secondo il sesso e la filiazione legittima o illegittima; morti divisi per sesso);</b>					
A) Nei 214 circondari . . . . .	2	116	230	344	458
B) Per provincie, compartimenti e pel Regno .	20	134	248	362	476
C) Nei 69 Comuni capiluoghi di provincia . . .	26	140	254	368	482
D) Nei 145 Comuni capiluoghi di circondario .	32	146	260	374	488
E) Nei 75 Comuni non capiluoghi che contavano non meno di 20.000 abitanti presenti alla data del censimento del 10 giugno 1911 .	44	158	272	386	500
F) Riassunto generale . . . . .	50	164	278	392	506
» II. - Movimento della popolazione nei singoli mesi, per provincie, compartimenti e pel Regno ( <i>Matrimoni; nati vivi, nati morti e morti divisi per sesso</i> ) . . . . .	52	166	280	394	508
» III. - Matrimoni classificati secondo lo stato civile degli sposi, per provincie, compartimenti e pel Regno ( <i>Matrimoni tra celibi e nubili, tra celibi e vedove, tra vedovi e nubili, tra vedovi e vedove</i> ). . . . .	64	178	292	406	520
» IV. - Sposi e spose classificati secondo che sottoscrisero o no l'atto di matrimonio: . . . . .					
A) Per provincie, compartimenti e pel Regno .	65	179	293	407	521
B) Nei 69 Comuni capiluoghi di provincia . . .	67	181	295	409	523
» V. - Sposi e spose classificati secondo l'età e lo stato civile, per provincie, compartimenti e pel Regno: . . . . .					
A) Sposi . . . . .	68	182	296	410	524
B) Spose . . . . .	74	188	302	416	530
» VI. - Matrimoni celebrati nel Regno, classificati secondo le combinazioni di età e di stato civile degli sposi . . . . .	80	194	308	422	536
» VII. - Figli naturali legittimati distinti per sesso: . . . . .					
A) Per provincie, compartimenti e pel Regno .	82	196	310	424	538
B) Nei 69 Comuni capiluoghi di provincia . . .	83	197	311	425	539
» VIII. - Parti multipli per provincie, compartimenti e pel Regno ( <i>Parti doppi, tripli e quadrupli; numero dei nati divisi per sesso e loro combinazioni</i> ) . . . . .	84	198	312	426	540
» IX. - Morti classificati secondo il sesso e lo stato civile ( <i>celibi fino a 15 anni e da 15 anni in su, coniugati, vedovi; nubili fino a 15 anni e da 15 anni in su, coniugate, vedove</i> ): . . . . .					
A) In ciascuna provincia . . . . .	87	201	315	429	543
B) In ciascun compartimento e nel Regno . . .	89	203	317	431	545
» X. - Morti classificati secondo l'età e il sesso: . . . . .					
A) In ciascuna provincia . . . . .	90	204	318	432	546
B) In ciascun compartimento e nel Regno . . .	102	216	330	444	558
» XI. - Morti nel Regno classificati secondo lo stato civile e il sesso in rapporto all'età . . . . .	105	219	333	447	561

TAVOLA XII. - Morti nei primi cinque anni di età, classificati secondo i natali legittimi o illegittimi e secondo il sesso:

- A) In ciascuna provincia . . . . .
  - B) In ciascun compartimento e nel Regno . .
- » XIII. - Maschi morti nel Regno in età dai 15 anni in su, classificati per professioni o condizioni e per gruppi di età . . . . .

1919	1920	1921	1922	1923
<i>Pag.</i>	<i>Pag.</i>	<i>Pag.</i>	<i>Pag.</i>	<i>Pag.</i>
106	220	334	448	562
110	224	338	452	566
112	226	340	454	568



# ERRATA-CORRIGE

## INTRODUZIONE.

Pagina	LVII — Totale delle donne, in età da 30 a 34 anni, che sposarono uomini atti alla procreazione . . . . .	invece di 39 930	leggasi 32 930
»	LXXXI — Anno 1892 - Totale degli illegittimi non riconosciuti e nati di stato civile ignoto . . . . .	» 31 093	» 31 986
»	LXXXI — Anno 1872 - Maschi illegittimi non riconosciuti e di stato civile ignoto per 100 femmine della stessa categoria . .	» 191	» 101
»	LXXXII — Cifre proporzionali a 1000 nati vivi - Anno 1923 - Illegittimi non riconosciuti e di stato civile ignoto nel Veneto . .	» 10.95	» 10.96
»	LXXXIII — Cifre proporzionali a 1000 nati vivi - Anno 1919 - Illegittimi riconosciuti nel Regno . . . . .	» 27.28	» 27.78

## TAVOLE.

Pagina	68 — Provincia di Brescia - Sposi celibi, in età da 21 a 24 anni . . .	invece di 1 656	leggasi 656
»	74 — Provincia di Ravenna - Spose nubili, in età da 15 a 20 anni . .	» 204	» 205
»	293 — Provincia di Perugia - Totale degli atti di matrimonio . . . . .	» 9 751	» 9 571
»	518 — Toscana - Mese di luglio - Morti maschi . . . . .	» 1 055	» 2 055
»	554 — Di 1 anno - Provincia di Napoli - Femmine morte . . . . .	» 1 187	» 1 189

THE UNIVERSITY OF CHICAGO

THE UNIVERSITY OF CHICAGO  
DEPARTMENT OF CHEMISTRY  
5800 S. UNIVERSITY AVENUE  
CHICAGO, ILLINOIS 60637  
TEL: 773-936-3700  
FAX: 773-936-3701  
WWW: WWW.CHEM.UCHICAGO.EDU

MEMORANDUM

TO: [Name]  
FROM: [Name]  
SUBJECT: [Subject]

# INTRODUZIONE

## CAPO I.

### AVVERTENZE PRELIMINARI.

#### § I.

#### Contenuto e fonti della presente statistica.

La statistica del *movimento annuale* della popolazione, in quanto può essere legalmente determinato col mezzo degli atti dello stato civile, si cominciò a pubblicare per l'anno 1862. Nel presente volume, che è il cinquantottesimo della serie, per economia di tempo e di spesa, si è creduto opportuno di raccogliere tutti i dati riguardanti i *matrimoni*, le *nascite* e le *morti* che avvennero in ciascuno degli anni corsi dal 1919 al 1923 nel territorio del Regno (entro i vecchi confini) (a).

Come è stato più volte avvertito, le notizie dei matrimoni e delle morti sono fornite dai Comuni (Uffici di stato civile) per mezzo di schede, delle quali si fa lo spoglio direttamente dalla Direzione Generale della Statistica.

Quanto alle nascite, i Comuni inviano alla detta Direzione un prospetto riassuntivo del numero dei *nati* e dei *nati morti* in ciascun mese dell'anno, divisi per *sex* e secondo che erano *legittimi* o *illegittimi*, con indicazione del numero dei *figli naturali legittimati* e dei *parti multipli* (b).

Fino a tutto il 1892 si pubblicarono le cifre dei matrimoni, delle nascite e delle morti per i singoli Comuni del Regno; ma dopo quell'anno, per ragioni di economia, si dovette rinunciare a tale ampia esposizione; e le notizie per Comuni furono date soltanto per quelli che sono capiluoghi di provincia e di circondario e per alcuni altri non capiluoghi che contavano non meno di 20 000 abitanti presenti alla data del censimento eseguitosi il 10 giugno 1911 (c).

---

(a) Non è possibile dare le notizie analoghe per le Province annesse, perchè soltanto dal 1924 si è istituito in esse un regolare servizio di statistica demografica, conforme a quello delle altre Province.

(b) A partire dal 1924 è stata istituita la scheda individuale anche per le nascite.

(c) Anche per gli anni dal 1919 al 1923 si danno le notizie per i 75 Comuni non capiluoghi, contemplati nelle statistiche dal 1912 al 1918, che alla data del censimento del 10 giugno 1911 avevano raggiunto una popolazione non inferiore ai 20 000 abitanti. Nella statistica poi del 1924, essendo già noti i risultati definitivi del censimento al 1° dicembre 1921, saranno date le notizie per tutti quei Comuni non capiluoghi che, alla data di detto censimento, contavano una popolazione da 20 000 abitanti in su.

La presente statistica dà, nella prima tavola, il movimento generale della popolazione in ciascuna circoscrizione circondariale del Regno, in ciascuna provincia, nei singoli compartimenti e nel complesso del Regno.

Nella stessa tavola sono date le notizie demografiche per i singoli capiluoghi di provincia, di circondario e per i 75 Comuni non capiluoghi, che contavano non meno di 20 000 abitanti al censimento del 10 giugno 1911.

Come nei volumi dell'ultimo triennio 1916-18, anche in questo per gli anni dal 1919 al 1923, diamo per provincie la classificazione degli sposi e delle spose secondo l'età e lo stato civile anteriore alle nozze, la classificazione dei morti combinata per sesso e stato civile, per sesso e età, e la mortalità dei bambini secondo la filiazione legittima o illegittima.

Avvertiamo infine che nella parte della presente statistica riferentesi al 1923 non si è tenuto conto delle numerose variazioni di territorio avvenute in quell'anno: quali la creazione di due nuove provincie (*Spezia* e *Taranto*), il passaggio d'interi circondari da una provincia a un'altra, ecc., anzitutto perchè molti di quei provvedimenti, anche se datati dal 1923, non ebbero esecuzione che posteriormente a quell'anno, ed anche per la ragione che al momento della pubblicazione dei Regi Decreti che fissavano le nuove circoscrizioni territoriali, anche se attuate nel 1923, il lavoro statistico di tale anno era già fatto, in parte, secondo le vecchie circoscrizioni; e quindi, ad evitare la perdita di tempo che sarebbe occorso qualora vi si fossero apportate le variazioni stabilite dai Regi Decreti, si è creduto opportuno di dare la statistica a tutto il 1923 nelle vecchie circoscrizioni territoriali.

## § II.

### **Popolazione sulla quale sono stati calcolati i vari quozienti demografici.**

Per determinare i rapporti fra i diversi elementi statistici considerati in questo volume ed il numero degli abitanti, si è creduto opportuno di confrontare i detti elementi colla popolazione presumibilmente presente alla metà di ciascuno degli anni del periodo preso in esame, ottenuta facendo la semi-somma delle popolazioni calcolate al 1° gennaio e al 31 dicembre di ciascun anno, poichè essa rappresenta con maggiore esattezza la popolazione media dell'anno e permette, quindi, di ottenere quozienti demografici più precisi.

Il sesto censimento generale ha accertato che la popolazione presente nel Regno (entro i vecchi confini) al 1° dicembre 1921 era di abitanti 37 142 886.

La popolazione presente nel Regno al 31 dicembre 1923 è stata calcolata con lo stesso metodo adottato nelle statistiche degli anni precedenti, a partire dal 1905; e cioè: alle cifre della popolazione presente rilevate con il censimento suddetto in ciascuna provincia, si è aggiunto il numero dei nati appartenenti alla popolazione presente nel tempo trascorso tra la data del censimento e il 31 dicembre 1923 e quello degli individui che, nello stesso periodo di tempo,



trasferirono nella provincia la propria dimora, venendo da altre parti del Regno o dall'estero; e si è poi sottratto, sempre per il medesimo periodo, il numero dei morti appartenenti alla popolazione presente e quello degli individui che fissarono la loro dimora in altre parti del Regno o all'estero.

Le notizie intorno a questi movimenti naturali e sociali della popolazione si ricavano dagli *atti di stato civile* e dai *registri comunali* di popolazione.

Ciascun Comune dà notizia, per mezzo di apposito prospetto, delle variazioni avvenute nel numero degli abitanti, sia per effetto di immigrazioni e di emigrazioni in rapporto con altri Comuni del Regno e coll'estero, sia per fatto dei movimenti naturali (nascite e morti); e si sono potuti così valutare, per il periodo dal 1° dicembre 1921 (data dell'ultimo censimento) al 31 dicembre 1923, gli effetti di queste variazioni, quali risultano dal prospetto seguente, nel quale è anche dato il movimento della popolazione avvenuto nel Regno (entro i vecchi confini), durante i singoli anni corsi fra i due ultimi censimenti generali della popolazione.

PROSPETTO I.

**A) Movimento della popolazione avvenuto nel Regno (entro i vecchi confini) durante i periodi corsi dall'11 giugno 1911 al 30 novembre 1921 e dal 1° dicembre 1921 al 31 dicembre 1923.**

ANNI	NATI VIVI	MORTI	INSCRITTI nei registri comunali di popolazione, perchè immigrati dall'estero e rimpatriati a causa della guerra	CANCELLATI dai registri comunali di popolazione, perchè emigrati per l'estero	POPOLAZIONE PRESENTE calcolata alla fine di ciascun anno
Dall'11 giugno al 31 dicembre 1911	576 243	401 257	42 027	74 415	34 813 975
Anno 1912. . . . .	1 133 985	635 788	61 112	134 287	35 238 997
» 1913. . . . .	1 122 482	663 966	64 111	163 840	35 597 784
» 1914. . . . .	1 114 091	643 355	126 272	74 674	36 120 118
» 1915. . . . .	1 109 183 (c)	809 706	280 486	30 349	36 669 732
» 1916. . . . .	881 626 (d)	854 998 (g)	87 339 (h)	25 535	36 758 164
» 1917. . . . .	(a) 713 732 (e)	948 711	49 117	9 212	36 563 090
» 1918. . . . .	(b) 655 353 (f)	1 268 299	48 049	4 270	35 993 923
» 1919. . . . .	770 620	676 329	90 000	30 792	36 147 422
» 1920. . . . .	1 158 041	681 749	37 251	75 991	36 584 974
Dal 1° gennaio al 30 novembre 1921	1 026 153	579 684	37 283	87 904 (i)	36 980 822
<i>Popolazione presente censita al 1° dicembre 1921 . . .</i>					<b>37 142 886</b>
Dal 1° al 31 dicembre 1921 . . . .	92 191	62 550	3 335	4 437	37 171 425
Anno 1922. . . . .	1 127 444	660 411	19 132	48 474	37 609 116
» 1923. . . . .	1 107 505	626 453	21 737	63 936	38 047 969

**B) Movimento migratorio nell'interno del Regno (entro i vecchi confini) durante il periodo corso dal 1° dicembre 1921 al 31 dicembre 1923.**

ANNI	INSCRITTI nei registri comunali di popolazione, perchè immigrati da altri Comuni del Regno	CANCELLATI dai registri comunali di popolazione, perchè emigrati per altri Comuni del Regno
Dal 1° al 31 dicembre 1921 . . . .	57 806	57 201
Anno 1922 . . . . .	539 894	533 406
» 1923 . . . . .	689 292	606 307

(a) Compresi 22 525 (a calcolo) nati nei 220 Comuni che diedero notizie incomplete o non ne diedero alcuna.  
 (b) Compresi 15 090 (a calcolo) nati nei 202 Comuni che non fornirono le notizie.  
 (c) Comprese 68 563 perdite dovute alla guerra, registrate negli atti di stato civile tenuti dalle Autorità militari.  
 (d) Comprese 133 151 perdite dovute alla guerra, registrate negli atti di stato civile tenuti dalle Autorità militari.  
 (e) Comprese 245 573 perdite dovute alla guerra, registrate negli atti di stato civile tenuti dalle Autorità militari, e 20 827 (a calcolo) decessi nei 220 Comuni che diedero notizie incomplete o non ne diedero alcuna.  
 (f) Comprese 74 293 perdite dovute alla guerra, registrate negli atti di stato civile tenuti dalle Autorità militari, e 27 874 (a calcolo) decessi nei 202 Comuni che non fornirono le notizie.  
 (g) Compresi i rimpatriati a causa della guerra, o perchè dovettero abbandonare nel 1914 i territori in Europa già colpiti dalla guerra, o perchè dal 1915 dovettero rientrare nel Regno per soddisfare i loro obblighi militari. Essi furono in numero di 191 835 nel 1915, di 51 812 nel 1916, di 25 457 nel 1917 e di 34 815 nel 1918.  
 (h) Durante il quinquennio 1914-18, a causa della guerra europea, l'emigrazione italiana per l'estero scemò fortemente di anno in anno, in confronto a quella osservata negli anni prebellici.  
 (i) Popolazione calcolata al 30 novembre 1921.

Secondo le disposizioni vigenti per quanto riguarda i movimenti migratori, devono essere iscritti nel registro della popolazione di ciascun Comune, come provenienti da altri Comuni del Regno, gli individui isolati e le famiglie che vengono a fissare nel Comune la loro dimora abituale, lasciando quella che avevano in altri Comuni del Regno; contemporaneamente essi dovrebbero essere cancellati dai registri dei Comuni di loro precedente dimora. Adunque, a un totale di 1 286 992 nuove iscrizioni fatte fra il 1° dicembre 1921 e il 31 dicembre 1923 (veggasi il prospetto n. 1 B), avrebbero dovuto corrispondere altrettante cancellazioni; ma queste ultime si effettuarono solamente per 1196 914 individui, e cioè, per ogni 100 nuove iscrizioni si ebbero 93 cancellazioni. La differenza di 90 078 individui dipende da qualche irregolarità nella tenuta dei registri comunali.

Ed infatti, gli Uffici municipali, specialmente delle grandi Città, possono più facilmente aver notizia delle persone le quali vengono a fissare la loro dimora nell'ambito del rispettivo territorio (poichè esse, per molteplici esigenze amministrative e fiscali o per richieste di pubblica assistenza, devono dare contezza di sè e delle loro famiglie alle Amministrazioni locali), che non essere informati di quelle che partono senza dare alcun avviso; donde un numero di iscrizioni maggiore di quello delle cancellazioni.

Queste deficienze nel numero delle cancellazioni non viziano, peraltro, il calcolo dei movimenti di migrazione interna permanente che si faccia per l'insieme del Regno, potendosi esso basare sul solo numero delle nuove iscrizioni, che è certamente più esatto; ma volendo stabilire un bilancio per provincie e per compartimenti, tra gli aumenti e le diminuzioni dipendenti da questi scambi reciproci, occorre integrare le cifre delle emigrazioni per farle coincidere, nel loro complesso, con quelle delle immigrazioni.

Per fare questa integrazione si è supposto che la deficienza riscontrata nelle cifre riguardanti l'intero Regno, si sia verificata in uguale proporzione in tutti i Comuni d'ogni provincia. In altri termini, si sono aumentate le cifre dei cancellati per emigrazione in altri Comuni del Regno, risultanti dai registri anagrafici per ciascuna provincia, dell'1,057 per cento dal 1° al 31 dicembre 1921, dell'1,216 nel 1922 e del 13,686 nel 1923, cioè dei quozienti che in ciascun anno rappresentano le cancellazioni non effettuate in corrispondenza alle nuove iscrizioni (a).

Per ciò che riguarda i movimenti migratorii coll'estero, nei registri anagrafici non si prende nota di tutti gli emigrati, nè di tutti i rimpatriati, ma si cancellano soltanto quelli per i quali l'Ufficio municipale o ha ricevuto l'esplicita dichiarazione di voler trasferire all'estero la dimora abituale, o ha fondati motivi di

---

(a) La forte differenza che si osserva nel numero delle cancellazioni non effettuate in corrispondenza alle nuove iscrizioni tra il periodo corso dal 1° dicembre 1921 al 31 dicembre 1922 e l'anno 1923, si spiega col fatto che, in seguito all'accertamento della popolazione censita al 1° dicembre 1921, diversi Comuni riversarono interamente sul movimento migratorio interno, relativo al periodo suddetto, gli aumenti o le diminuzioni risultanti dal raffronto della popolazione censita con quella calcolata nel loro registro di popolazione, di guisa che le cifre da essi fornite non rappresentano l'effettivo movimento dislocativo del periodo citato. Tale forte differenza si verificò anche in occasione del censimento del 1911.

ritenere che essi intendano di espatriare a tempo indeterminato ; e si inseriscono, come immigrati dall'estero, coloro che, dopo essere stati cancellati in anni precedenti, ritornano in patria, come pure gli individui italiani e stranieri venuti per la prima volta dall'estero in Italia a fissarvi la propria dimora.

Non si può assicurare che le cifre degli immigrati e degli emigrati in rapporto coll'estero, desunte dai registri anagrafici, rappresentino esattamente questo movimento dislocativo ; ciò non di meno il procedimento che abbiamo esposto per il calcolo della popolazione, adottato fin dal 1905, dà una approssimazione maggiore alla realtà di quella che si poteva ottenere col metodo seguito prima di quell'anno.

Con queste norme è stato compilato il prospetto II, nel quale sono indicate, per ogni provincia e compartimento :

- a) i movimenti migratorii nell'anno 1923 (immigrazione interna e dall'estero; emigrazione interna e per l'estero);
- b) il numero degli abitanti presenti censiti al 1° dicembre 1921;
- c) gli aumenti avvenuti dal 1° dicembre 1921 al 31 dicembre 1923 per nascite ed immigrazione interna e dall'estero, e le diminuzioni per morti ed emigrazione a tempo indefinito interna e per l'estero;
- d) le cifre della popolazione presente calcolata al 31 dicembre 1923;
- e) le cifre della popolazione presente calcolata alla metà dell'anno 1923, le quali hanno servito per il calcolo delle cifre proporzionali dei matrimoni, dei nati e dei morti.

Secondo il calcolo che abbiamo esposto, la popolazione del Regno (entro i vecchi confini) è risultata di 36 878 200 abitanti alla metà dell'anno 1921, di 37 390 270 alla metà del 1922 e di 37 828 543 alla metà del 1923.

Osserviamo che il calcolo fatto col procedimento indicato dava, alla data del 1° dicembre 1921, una popolazione per il complesso del Regno (veggasi il prospetto 1 A) di 36 980 822 abitanti, inferiore di 162 064 a quella risultata con il censimento generale eseguito in quello stesso giorno. La lieve differenza sta a dimostrare la bontà del metodo adottato per il calcolo della popolazione da questa Direzione Generale, sino dal 1905, tanto più che il calcolo stesso è stato condotto a traverso il periodo bellico, periodo di frequenti e numerosi cambiamenti di sede della popolazione, specialmente di quella militare; e quindi di inevitabili irregolarità nelle registrazioni dei fatti demografici da parte dei singoli Comuni, particolarmente di quelli situati in territori di guerra. D'altro canto, non è neppure da escludere che la piccola differenza sia in parte anche da attribuirsi alla imperfetta esecuzione degli stessi censimenti generali, presi rispettivamente a base e a riconferma del calcolo; senza dire che nel calcolo stesso si prescinde dalle modificazioni che avvengono, da un censimento all'altro, nelle cifre della popolazione occasionale o di passaggio.

Per queste considerazioni e principalmente per il fatto che durante il periodo bellico (1915-18) si è avuto più di un milione di morti del normale (603 920 morti in guerra e 400 000 a causa della *pandemia influenzale* del 1918) ed un forte numero di rimpatriati per scopi militari (303 919), riteniamo opportuno di non

rettificare, in base ai risultati del censimento al 1° dicembre 1921, le cifre della popolazione già calcolata nel complesso del Regno in ciascuno degli anni interceduti fra il quinto e il sesto censimento, per togliere la discordanza fra i risultati delle due indagini.

Nel prospetto III sono date le cifre della popolazione presente, in ciascuna provincia e per ogni compartimento, al 31 dicembre 1921 e alla metà dell'anno 1922. Avvertiamo che non si è potuta calcolare la popolazione di ciascuna provincia alla metà del 1921, non conoscendosi quella alla fine dell'anno 1920 nelle singole provincie, per le ragioni già varie volte esposte nelle pubblicazioni precedenti.

Con procedimento analogo si è calcolata la popolazione presente in ciascuno dei 69 Comuni capiluoghi di provincia, la quale è risultata di 7 462 874 al 31 dicembre 1921, di 7 504 742 alla metà del 1922 e di 7 602 371 alla metà del 1923 (Veggasi il prospetto IV).

Si è ommesso di fare un calcolo analogo per ciascuno dei 145 capiluoghi di circondario e dei 75 Comuni non capiluoghi che contavano non meno di 20 000 abitanti al censimento del 10 giugno 1911 e per i quali si danno separatamente le notizie in questo volume, perchè il modo imperfetto col quale sono registrate le migrazioni fra Comune e Comune, rende questo calcolo tanto meno sicuro quanto più è piccola la circoscrizione territoriale alla quale lo si deve applicare.

Invece, per il complesso di tali gruppi di Comuni (capiluoghi di circondario e Comuni con non meno di 20 000 abitanti), si è calcolata la popolazione, alla fine dell'anno 1921 e alla metà del 1922 e 1923, partendo dall'ipotesi che in essi la popolazione, dopo il 1° dicembre 1921, sia cresciuta nel medesimo rapporto aritmetico col quale crebbe fra i due ultimi censimenti.

Secondo il censimento del 1° dicembre 1921, la popolazione nell'insieme dei 145 Comuni capiluoghi di circondario risultò di 2 881 189 abitanti e nei 75 Comuni non capiluoghi che contavano non meno di 20 000 abitanti, di 2 243 152. Confrontando tali popolazioni con le corrispondenti censite al 10 giugno 1911, tenuto conto delle variazioni di territorio avvenute nel periodo di tempo corso fra i due ultimi censimenti, si è ricavato l'aumento complessivo verificatosi nell'intervallo in questi gruppi di Comuni, e quindi l'aumento medio annuale, nella supposizione che questo aumento fosse avvenuto, come si è detto, in proporzione aritmetica, e che abbia continuato a verificarsi anche dopo il 1° dicembre 1921.

Calcolata in tal modo, la popolazione nel complesso dei detti gruppi di Comuni è risultata così:

	POPOLAZIONE PRESENTE calcolata		
	al 31 dicembre 1921	alla metà del 1922	alla metà del 1923
Nel complesso dei 145 Comuni capiluoghi di circondario . . . . .	2 883 250	2 895 385	2 913 977
Nel complesso dei 75 Comuni non capiluoghi con non meno di 20 000 abitanti al 10 giugno 1911 .	2 244 556	2 252 820	2 269 348

Aumenti e diminuzioni nella popolazione presente di ogni Provincia e Compartimento e del Regno, dal  
PROSPETTO II.

PROVINCIE E COMPARTIMENTI	MOVIMENTI MIGRATORI nell'anno 1923				POPOLAZIONE presente censita al 1° dicembre 1921	dal 1° dicem Nati vivi
	Immigrazione		Emigrazione			
	interna	dall'estero	interna	per l'estero		
Alessandria . . . . .	13 780	346	12 857	2 915	781 750	32 655
Cuneo . . . . .	11 562	729	11 031	2 872	623 598	32 768
Novara . . . . .	17 804	361	12 789	793	724 855	26 737
Torino . . . . .	22 383	1 076	17 137	5 151	1 253 443	45 874
<b>Piemonte</b> . . . . .	<i>65 529</i>	<i>2 512</i>	<i>53 814</i>	<i>11 731</i>	<i>3 383 646</i>	<i>138 034</i>
Genova . . . . .	31 390	1 291	24 013	2 386	1 176 069	48 243
Porto Maurizio . . . . .	2 660	417	2 985	696	150 835	5 681
<b>Liguria</b> . . . . .	<i>34 050</i>	<i>1 708</i>	<i>26 998</i>	<i>3 082</i>	<i>1 326 904</i>	<i>53 924</i>
Bergamo . . . . .	9 375	93	10 630	280	555 686	47 405
Brescia . . . . .	17 589	71	18 497	188	652 225	48 297
Como . . . . .	12 814	341	12 379	463	630 977	32 855
Cremona . . . . .	14 404	10	16 861	37	357 605	20 745
Mantova . . . . .	22 364	47	25 544	155	376 901	22 740
Milano . . . . .	58 968	784	55 000	485	1 906 231	92 985
Pavia . . . . .	22 798	272	26 407	1 139	492 520	20 135
Sondrio . . . . .	967	55	1 511	169	131 184	8 200
<b>Lombardia</b> . . . . .	<i>159 279</i>	<i>1 673</i>	<i>166 829</i>	<i>2 916</i>	<i>5 103 329</i>	<i>293 362</i>
Belluno . . . . .	2 585	399	4 107	743	228 627	16 404
Padova . . . . .	17 402	49	20 988	153	588 043	44 227
Rovigo . . . . .	12 162	46	13 566	286	287 238	24 473
Treviso . . . . .	13 077	280	15 886	1 161	548 487	42 364
Udine . . . . .	14 450	101	16 799	743	719 996	47 878
Venezia . . . . .	14 384	191	9 471	512	519 208	40 552
Verona . . . . .	20 132	132	23 250	441	518 256	32 015
Vicenza . . . . .	16 603	183	24 445	1 218	547 480	38 700
<b>Veneto</b> . . . . .	<i>110 795</i>	<i>1 381</i>	<i>128 512</i>	<i>5 257</i>	<i>3 957 335</i>	<i>286 613</i>

1° dicembre 1921 al 31 dicembre 1923, e calcolo della popolazione presente alla fine e alla metà dell'anno 1923.

AUMENTI dal 1° dicembre 1921 al 31 dicembre 1923		DIMINUZIONI dal 1° dicembre 1921 al 31 dicembre 1923			DIFFERENZA fra aumenti e diminuzioni dal 1° dicembre 1921 al 31 dicembre 1923	POPOLAZIONE presente calcolata al 31 dicembre 1923	POPOLAZIONE presente calcolata alla metà dell'anno 1923
Immigrazione		Morti	Emigrazione				
interna	dall'estero			interna	per l'estero		
23 574	702	23 242	22 878	5 825	4 986	786 736	785 359
22 862	1 117	21 740	21 188	5 011	8 808	632 406	630 791
30 693	756	22 889	25 172	2 101	8 024	732 879	729 606
41 011	2 256	42 080	33 398	8 812	4 851	1 258 294	1 257 250
118 140	4 831	109 951	102 636	21 749	26 669	3 410 315	3 403 006
56 869	1 953	35 368	56 409	3 963	11 325	1 187 394	1 181 125
5 947	729	5 104	5 335	1 084	834	151 669	151 795
62 816	2 682	40 472	61 744	5 047	12 159	1 339 063	1 332 920
17 755	144	28 712	18 361	365	17 866	573 552	569 817
33 165	169	28 417	32 622	404	20 188	672 413	667 865
22 987	620	24 186	21 588	796	9 892	640 869	638 355
26 238	133	13 139	28 691	124	5 162	362 767	362 176
44 319	131	11 928	48 457	369	6 436	383 337	382 388
113 411	1 758	63 674	105 577	896	38 007	1 944 238	1 934 934
41 020	592	14 545	44 558	2 078	566	493 086	494 021
1 813	202	5 430	2 953	452	1 380	132 564	132 153
300 708	3 749	190 031	302 807	5 484	99 497	5 202 826	5 181 709
5 633	589	8 251	7 521	1 367	5 487	234 114	233 242
32 230	139	20 635	36 643	314	19 004	607 047	603 145
25 750	64	10 827	27 507	432	11 521	298 759	296 153
24 862	383	15 884	28 043	1 991	21 691	570 178	565 424
25 671	188	24 036	28 501	1 323	19 877	739 873	735 801
27 154	330	18 839	21 447	823	26 927	546 135	538 439
37 192	205	16 850	40 373	615	11 574	529 830	527 840
28 329	303	18 997	44 901	2 487	947	548 427	548 115
206 821	2 201	134 319	234 936	9 352	117 028	4 074 363	4 048 159

Aumenti e diminuzioni nella popolazione presente di ogni Provincia e Compartimento e del Regno, dal

Segue PROSPETTO II.

PROVINCIE E COMPARTIMENTI	MOVIMENTI MIGRATORI nell'anno 1923				POPOLAZIONE presente censita al 1° dicembre 1921	dal 1° dicem Nati vivi
	Immigrazione		Emigrazione			
	interna	dall'estero	interna	per l'estero		
Bologna . . . . .	27 302	42	27 254	64	642 674	34 192
Ferrara . . . . .	11 768	13	12 758	127	346 015	25 111
Forlì . . . . .	9 971	69	10 488	155	331 099	22 985
Modena . . . . .	16 331	110	18 841	57	395 513	27 548
Parma . . . . .	19 635	139	21 547	390	353 378	20 172
Piacenza . . . . .	15 377	222	15 805	488	281 309	15 358
Ravenna . . . . .	6 991	5	8 381	165	257 604	12 897
Reggio nell'Emilia . . . .	13 870	50	16 598	196	347 095	23 057
<b>Emilia . . . . .</b>	<b>121 245</b>	<b>650</b>	<b>131 672</b>	<b>1 642</b>	<b>2 954 687</b>	<b>181 320</b>
Arezzo . . . . .	7 036	17	8 363	107	298 519	19 365
Firenze . . . . .	22 687	440	23 365	232	1 041 777	51 984
Grosseto . . . . .	3 971	3	8 531	414	164 990	10 319
Livorno . . . . .	2 554	81	1 546	40	143 723	6 753
Lucca . . . . .	6 948	348	6 761	1 093	346 602	18 823
Massa e Carrara . . . . .	2 243	61	2 761	205	225 944	16 224
Pisa . . . . .	10 322	231	10 553	596	360 787	18 501
Siena . . . . .	7 590	33	8 434	20	247 842	13 863
<b>Toscana . . . . .</b>	<b>63 351</b>	<b>1 214</b>	<b>70 314</b>	<b>2 707</b>	<b>2 830 184</b>	<b>155 832</b>
Ancona . . . . .	9 153	103	11 026	1 603	334 654	21 928
Ascoli Piceno . . . . .	7 852	47	8 075	466	265 164	18 862
Macerata . . . . .	16 127	280	7 972	1 959	267 760	17 604
Pesaro e Urbino . . . . .	9 465	73	9 894	460	280 718	20 008
<b>Marche . . . . .</b>	<b>42 597</b>	<b>503</b>	<b>36 967</b>	<b>4 488</b>	<b>1 148 296</b>	<b>78 402</b>
Perugia-Umbria . . . . .	15 365	142	17 961	1 364	738 070	49 523
Roma-Lazio . . . . .	24 717	896	14 792	485	1 517 292	98 312
Aquila degli Abruzzi . . .	1 923	68	1 513	259	395 799	29 805
Campobasso . . . . .	907	234	1 221	1 253	340 909	24 393
Chieti . . . . .	1 330	298	1 260	1 023	376 242	26 886
Teramo . . . . .	3 744	162	3 242	805	319 990	22 896
<b>Abruzzi e Molise . . . . .</b>	<b>7 904</b>	<b>762</b>	<b>7 236</b>	<b>3 340</b>	<b>1 432 940</b>	<b>103 980</b>



1° dicembre 1921 al 31 dicembre 1923, e calcolo della popolazione presente alla fine e alla metà dell'anno 1923.

AUMENTI dal 1° dicembre 1921 al 31 dicembre 1923		DIMINUZIONI dal 1° dicembre 1921 al 31 dicembre 1923			DIFFERENZA fra aumenti e diminuzioni dal 1° dicembre 1921 al 31 dicembre 1923	POPOLAZIONE presente calcolata al 31 dicembre 1923	POPOLAZIONE presente calcolata alla metà dell'anno 1923
Immigrazione		Morti	Emigrazione				
interna	dall'estero		interna	per l'estero			
48 283	70	21 314	47 384	177	13 670	656 344	653 225
24 010	33	11 401	23 727	215	13 811	359 826	357 026
18 944	111	12 255	19 172	243	10 370	341 469	339 257
33 946	215	13 596	37 494	250	10 369	405 882	403 799
39 288	258	11 304	40 352	697	7 365	360 743	359 826
28 084	265	8 562	28 508	860	5 777	287 086	285 942
14 190	11	8 483	15 177	171	3 267	260 871	260 579
28 702	103	12 023	33 289	1 576	4 974	352 069	350 970
235 447	1 066	98 938	245 103	4 189	69 603	3 024 290	3 010 624
12 574	51	10 861	15 173	211	5 745	304 264	302 885
36 808	935	32 506	47 655	606	8 960	1 050 737	1 046 059
8 242	8	5 343	13 028	664	— 466	164 524	165 663
5 882	165	5 011	2 867	53	4 869	148 592	147 694
13 562	702	10 651	12 280	1 437	8 719	355 321	353 577
4 311	293	7 920	5 103	603	7 202	233 146	231 438
18 212	514	10 926	18 393	895	7 013	367 800	366 273
15 038	51	8 808	16 103	57	3 984	251 826	251 072
114 629	2 719	92 026	130 602	4 526	46 026	2 876 210	2 864 661
18 271	307	11 610	20 140	2 578	6 178	340 832	340 121
14 924	107	9 655	15 036	833	8 369	273 533	271 793
23 178	542	9 942	15 782	3 290	12 310	280 070	275 133
16 937	194	10 990	17 748	821	7 580	288 298	286 558
73 310	1 150	42 197	68 706	7 522	34 437	1 182 733	1 173 605
29 904	457	26 776	33 232	2 381	17 495	755 565	752 247
49 289	1 478	54 545	27 901	1 012	56 621	1 573 913	1 557 639
3 485	244	16 935	3 477	470	12 652	408 451	405 461
1 562	607	14 720	1 939	2 214	7 689	348 598	347 072
2 445	808	14 903	2 544	2 379	10 313	386 555	384 203
7 632	585	11 869	6 237	1 265	11 742	331 732	329 304
15 124	2 244	58 427	14 197	6 328	42 396	1 475 336	1 466 040

Aumenti e diminuzioni nella popolazione presente di ogni Provincia e Compartimento e del Regno, da

Segue PROSPETTO II.

PROVINCIE E COMPARTIMENTI	MOVIMENTI MIGRATORI nell'anno 1923				POPOLAZIONE presente censita al 1° dicembre 1921	dal 1° dicem Nati vivi
	Immigrazione		Emigrazione			
	interna	dall'estero.	interna	per l'estero		
Avellino . . . . .	962	369	1 173	1 197	403 385	31 365
Benevento . . . . .	783	157	498	357	267 171	19 395
Caserta . . . . .	2 689	1 037	2 256	1 609	823 132	62 272
Napoli . . . . .	5 859	438	5 431	989	1 468 640	96 825
Salerno . . . . .	1 845	702	529	1 594	584 313	45 387
<b>Campania . . . . .</b>	<b>12 138</b>	<b>2 703</b>	<b>9 887</b>	<b>5 746</b>	<b>3 546 641</b>	<b>255 244</b>
Bari delle Puglie . . . . .	4 478	929	2 714	1 960	952 511	72 026
Foggia . . . . .	2 389	387	2 375	619	458 502	37 242
Lecce . . . . .	3 423	19	2 975	345	886 048	70 736
<b>Puglie . . . . .</b>	<b>10 290</b>	<b>1 335</b>	<b>8 064</b>	<b>2 924</b>	<b>2 297 061</b>	<b>180 004</b>
Potenza-Basilicata . . . . .	1 072	527	1 104	2 387	468 557	38 487
Catanzaro . . . . .	1 051	216	749	893	514 123	39 406
Cosenza . . . . .	830	834	321	1 924	495 884	37 422
Reggio di Calabria . . . . .	1 419	645	822	1 335	502 311	37 067
<b>Calabrie . . . . .</b>	<b>3 300</b>	<b>1 695</b>	<b>1 892</b>	<b>4 152</b>	<b>1 512 318</b>	<b>113 895</b>
Caltanissetta . . . . .	1 060	313	791	1 256	385 675	24 760
Catania . . . . .	1 801	636	1 729	2 012	876 265	49 903
Girgenti . . . . .	906	222	962	938	411 281	26 532
Messina . . . . .	1 074	772	919	807	582 064	36 096
Palermo . . . . .	4 616	945	2 008	3 912	860 306	50 706
Siracusa . . . . .	1 746	869	1 866	1 535	536 614	31 487
Trapani . . . . .	2 241	167	1 177	712	409 247	21 184
<b>Sicilia . . . . .</b>	<b>13 444</b>	<b>3 924</b>	<b>9 452</b>	<b>11 172</b>	<b>4 061 452</b>	<b>240 668</b>
Cagliari . . . . .	2 620	66	2 208	251	530 232	36 424
Sassari . . . . .	1 596	46	1 590	292	333 942	23 116
<b>Sardegna . . . . .</b>	<b>4 216</b>	<b>112</b>	<b>3 798</b>	<b>543</b>	<b>864 174</b>	<b>59 540</b>
<b>REGNO . . . . .</b>	<b>689 292</b>	<b>21 737</b>	<b>689 292</b>	<b>63 936</b>	<b>37 142 886</b>	<b>2 327 140</b>

**1° dicembre 1921 al 31 dicembre 1923, e calcolo della popolazione presente alla fine e alla metà dell'anno 1923.**

AUMENTI dal 1° dicembre 1921 al 31 dicembre 1923		DIMINUZIONI dal 1° dicembre 1921 al 31 dicembre 1923			DIFFERENZA fra aumenti e diminuzioni dal 1° dicembre 1921 al 31 dicembre 1923	POPOLAZIONE presente calcolata al 31 dicembre 1923	POPOLAZIONE presente calcolata alla metà dell'anno 1923
Immigrazione		Morti	Emigrazione				
interna	dall'estero			interna	per l'estero		
2 260	969	16 554	2 325	2 236	13 479	416 864	413 608
856	293	10 287	548	528	9 181	276 352	274 089
5 275	2 168	33 136	4 199	3 092	29 288	852 420	845 000
10 387	881	58 964	9 347	1 859	37 923	1 506 563	1 496 335
2 996	1 618	24 478	2 218	3 298	20 007	604 320	598 503
21 774	5 929	143 419	18 637	11 013	109 878	3 656 519	3 627 535
6 114	1 645	43 116	6 673	4 457	25 539	978 050	970 032
4 450	572	22 724	3 767	981	14 792	473 294	469 447
11 355	52	35 649	5 351	479	40 864	926 712	917 640
21 919	2 269	101 489	15 791	5 917	80 995	2 378 056	2 357 119
1 709	1 049	21 535	1 729	4 243	13 738	482 295	478 990
1 798	621	21 806	1 064	1 792	17 163	531 286	526 666
1 538	1 681	18 605	823	4 652	16 561	512 445	507 651
2 500	945	18 987	1 817	1 962	17 746	520 057	515 694
5 836	3 247	59 398	3 704	8 406	51 470	1 563 788	1 550 011
1 721	683	16 103	1 410	1 483	8 168	393 843	392 152
3 893	1 636	28 410	3 627	3 514	19 881	896 146	891 943
2 101	395	17 502	1 664	1 238	8 624	419 905	417 697
4 173	1 360	19 390	2 633	2 299	17 307	599 371	595 444
9 633	2 145	30 747	3 790	6 204	21 743	882 049	877 191
6 105	2 277	16 876	2 899	2 692	17 402	554 016	551 131
3 180	448	12 917	1 936	1 297	8 662	417 909	415 541
30 806	8 944	141 945	17 959	18 727	101 787	4 163 239	4 141 099
-4 845	129	21 281	4 593	399	15 125	545 357	541 504
2 915	60	12 665	2 715	552	10 159	344 101	341 675
7 760	189	33 946	7 308	951	25 284	889 458	883 179
<b>1 286 992</b>	<b>44 204</b>	<b>1 349 414</b>	<b>1 286 992</b>	<b>116 847</b>	<b>905 083</b>	<b>38 047 969</b>	<b>37 828 543</b>

**Popolazione presente calcolata al 31 dicembre 1921 e alla metà dell'anno 1922,  
in ciascuna Provincia, in ogni Compartimento e nel Regno.**

PROSPETTO III.

PROVINCIE E COMPARTIMENTI	POPOLAZIONE PRESENTE CALCOLATA		PROVINCIE E COMPARTIMENTI	POPOLAZIONE PRESENTE CALCOLATA	
	al 31 dicembre 1921	alla metà dell'anno 1922		al 31 dicembre 1921	alla metà dell'anno 1922
Alessandria . . . . .	781 655	782 819	Ancona . . . . .	334 943	337 177
Cuneo . . . . .	624 006	626 590	Ascoli Piceno . . . . .	265 700	267 877
Novara . . . . .	724 632	725 483	Macerata . . . . .	267 752	268 974
Torino . . . . .	1 253 812	1 255 009	Pesaro e Urbino . . . . .	280 948	282 883
<b>Piemonte . . . . .</b>	<b>3 384 105</b>	<b>3 389 901</b>	<b>Marche . . . . .</b>	<b>1 149 343</b>	<b>1 156 911</b>
Genova . . . . .	1 176 148	1 175 502	Perugia - Umbria . . . . .	738 947	743 939
Porto Maurizio . . . . .	150 851	151 386	Roma - Lazio . . . . .	1 518 942	1 530 153
<b>Liguria . . . . .</b>	<b>1 326 999</b>	<b>1 326 888</b>	Aquila degli Abruzzi . . . . .	396 222	399 347
Bergamo . . . . .	556 885	561 484	Campobasso . . . . .	341 308	343 427
Brescia . . . . .	653 387	658 352	Chieti . . . . .	376 641	379 246
Como . . . . .	631 337	633 589	Teramo . . . . .	320 419	323 647
Cremona . . . . .	358 302	359 944	<b>Abruzzi e Molise . . . . .</b>	<b>1 434 590</b>	<b>1 445 667</b>
Mantova . . . . .	377 500	379 469	Avellino . . . . .	403 909	407 131
Milano . . . . .	1 907 342	1 916 485	Benevento . . . . .	267 509	269 667
Pavia . . . . .	492 491	493 723	Caserta . . . . .	824 112	830 846
Sondrio . . . . .	131 201	131 472	Napoli . . . . .	1 468 776	1 477 441
<b>Lombardia . . . . .</b>	<b>5 108 445</b>	<b>5 134 518</b>	Salerno . . . . .	584 941	588 814
Belluno . . . . .	228 956	230 664	<b>Campania . . . . .</b>	<b>3 549 247</b>	<b>3 573 899</b>
Padova . . . . .	588 511	593 877	Bari delle Puglie . . . . .	952 324	957 169
Rovigo . . . . .	287 706	290 626	Foggia . . . . .	458 909	462 254
Treviso . . . . .	549 569	555 119	Lecce . . . . .	887 188	897 878
Udine . . . . .	721 117	726 424	<b>Puglie . . . . .</b>	<b>2 298 421</b>	<b>2 317 301</b>
Venezia . . . . .	520 097	525 420	Potenza - Basilicata . . . . .	468 957	472 321
Verona . . . . .	518 716	522 283	Catanzaro . . . . .	514 584	518 315
Vicenza . . . . .	547 804	547 803	Cosenza . . . . .	496 082	499 470
<b>Veneto . . . . .</b>	<b>3 962 476</b>	<b>3 992 216</b>	Reggio di Calabria . . . . .	502 757	507 043
Bologna . . . . .	642 731	646 418	<b>Calabrie . . . . .</b>	<b>1 513 423</b>	<b>1 524 828</b>
Ferrara . . . . .	346 396	350 311	Caltanissetta . . . . .	385 879	388 170
Forlì . . . . .	331 738	334 391	Catania . . . . .	876 481	882 110
Modena . . . . .	395 625	398 670	Girgenti . . . . .	411 267	413 378
Parma . . . . .	353 776	356 342	Messina . . . . .	582 778	587 148
Piacenza . . . . .	281 433	283 116	Palermo . . . . .	860 668	866 500
Ravenna . . . . .	257 628	258 957	Siracusa . . . . .	537 021	542 633
Reggio nell'Emilia . . . . .	346 550	348 212	Trapani . . . . .	409 405	411 290
<b>Emilia . . . . .</b>	<b>2 955 877</b>	<b>2 976 417</b>	<b>Sicilia . . . . .</b>	<b>4 063 499</b>	<b>4 091 229</b>
Arezzo . . . . .	298 762	300 134	Cagliari . . . . .	530 884	534 268
Firenze . . . . .	1 042 726	1 042 054	Sassari . . . . .	334 335	336 791
Grosseto . . . . .	165 161	165 982	<b>Sardegna . . . . .</b>	<b>865 219</b>	<b>871 059</b>
Livorno . . . . .	143 855	145 325	<b>REGNO . . . . .</b>	<b>37 171 425</b>	<b>37 390 270</b>
Lucca . . . . .	347 139	349 486			
Massa e Carrara . . . . .	226 250	227 990			
Pisa . . . . .	361 066	362 905			
Siena . . . . .	247 976	249 147			
<b>Toscana . . . . .</b>	<b>2 832 935</b>	<b>2 843 023</b>			

**Popolazione presente censita al 1° dicembre 1921 e popolazione presente calcolata al 31 dicembre 1921 e alla metà degli anni 1922 e 1923 in ciascun Comune capoluogo di provincia.**

**PROSPETTO IV.**

COMUNI CAPILUOGHI DI PROVINCIA	POPOLAZIONE PRESENTE				COMUNI CAPILUOGHI DI PROVINCIA	POPOLAZIONE PRESENTE			
	censita al 1° dicem. 1921	calcolata				censita al 1° dicem. 1921	calcolata		
		al 31 dicem. 1921	alla metà del 1922	alla metà del 1923			al 31 dicem. 1921	alla metà del 1922	alla metà del 1923
Alessandria . . . . .	78 278	78 336	78 374	79 008	Pisa . . . . .	68 933	68 940	69 747	71 347
Cuneo . . . . .	31 221	31 170	31 239	31 508	Siena . . . . .	43 879	43 914	44 201	44 809
Novara . . . . .	56 260	56 384	56 257	56 573	Ancona . . . . .	66 291	66 485	67 092	67 709
Torino . . . . .	502 274	502 678	503 630	506 329	Ascoli Piceno . . . . .	32 095	32 129	32 315	32 733
Genova . . . . .	316 217	316 425	317 743	320 918	Macerata . . . . .	24 384	24 360	24 484	24 717
Porto Maurizio . . . . .	8 822	8 820	8 841	8 920	Pesaro . . . . .	29 899	29 948	30 282	31 076
Bergamo . . . . .	62 308	62 428	62 518	63 169	Perugia . . . . .	72 971	73 105	73 512	74 359
Brescia . . . . .	100 168	100 230	100 449	101 093	Roma . . . . .	691 661	692 088	696 293	710 150
Como . . . . .	48 066	48 085	48 098	48 239	Aquila degli Abruzzi . . . . .	24 184	24 173	24 280	24 537
Cremona . . . . .	59 056	59 115	59 558	60 230	Campobasso . . . . .	16 330	16 344	16 502	16 755
Mantova . . . . .	36 633	36 709	36 948	37 406	Chieti . . . . .	29 219	29 226	29 465	29 874
Milano . . . . .	718 800	719 936	721 698	726 977	Teramo . . . . .	25 834	25 858	26 006	26 381
Pavia . . . . .	42 043	42 074	42 453	43 501	Avellino . . . . .	25 595	25 606	25 796	26 143
Sondrio . . . . .	9 572	9 505	9 499	9 608	Benevento . . . . .	27 510	27 546	27 834	28 564
Belluno . . . . .	26 753	26 778	26 869	27 156	Caserta . . . . .	35 172	35 211	35 458	36 017
Padova . . . . .	112 021	112 154	113 009	114 876	Napoli . . . . .	772 405	772 109	774 611	780 788
Rovigo . . . . .	14 702	14 624	14 660	14 849	Salerno . . . . .	51 980	51 984	52 261	53 428
Treviso . . . . .	49 737	49 837	50 141	50 904	Bari delle Puglie . . . . .	114 754	114 855	116 080	119 057
Udine . . . . .	56 041	56 065	56 499	57 249	Foggia . . . . .	67 314	67 386	67 828	68 817
Venezia . . . . .	171 665	171 937	172 939	176 356	Lecce . . . . .	39 290	39 304	42 025	45 017
Verona . . . . .	92 536	92 532	92 773	93 353	Potenza . . . . .	18 482	18 474	18 590	18 868
Vicenza . . . . .	60 267	60 422	60 991	61 983	Catanzaro . . . . .	36 138	36 162	36 374	37 001
Bologna . . . . .	211 157	211 559	212 909	216 370	Cosenza . . . . .	30 028	30 014	30 103	30 552
Ferrara . . . . .	107 618	107 740	108 229	110 193	Reggio di Calabria . . . . .	59 430	59 534	60 036	61 243
Forlì . . . . .	51 994	52 034	52 524	53 542	Caltanissetta . . . . .	60 086	60 058	60 291	60 832
Modena . . . . .	83 663	83 584	84 173	85 339	Catania . . . . .	252 448	252 392	253 959	256 779
Parma . . . . .	58 469	58 514	59 040	59 986	Girgenti . . . . .	29 823	29 870	29 911	29 989
Piacenza . . . . .	43 717	43 711	43 974	44 494	Messina . . . . .	176 405	176 736	178 198	180 696
Ravenna . . . . .	71 877	71 839	72 511	73 209	Palermo . . . . .	393 612	394 049	396 952	402 545
Reggio nell'Emilia . . . . .	82 915	82 406	83 156	84 425	Siracusa . . . . .	49 622	49 689	50 163	50 929
Arezzo . . . . .	51 862	51 921	52 184	52 849	Trapani . . . . .	71 174	71 223	71 667	72 925
Firenze . . . . .	253 565	253 753	255 100	258 549	Cagliari . . . . .	61 758	62 113	62 484	63 235
Grosseto . . . . .	18 027	17 982	18 238	18 789	Sassari . . . . .	42 946	42 940	43 155	43 834
Livorno . . . . .	114 809	114 929	115 923	117 746	Complesso dei 69 Comuni capiluo- ghi di provincia.	7 457 501	7 462 874	7 504 742	7 602 371
Lucca . . . . .	78 575	78 619	79 104	79 690					
Massa . . . . .	34 166	34 214	34 536	35 279					

## CAPO II.

### RISULTATI COMPLESSIVI

del movimento della popolazione secondo gli atti dello stato civile, dal 1872 al 1923.

Il seguente prospetto riassume i dati del movimento della nuzialità, della natività e della mortalità nel Regno, durante i decenni 1872-81, 1882-91, 1892-1901, 1902-11; il triennio 1912-14 e nei singoli anni corsi dal 1915 al 1923.

Matrimoni, nati vivi, nati morti e morti nel Regno, durante il periodo 1872-1923.

PROSPETTO V.

ANNI	POPOLAZIONE calcolata alla metà di ciascun anno	MATRIMONI		NATI VIVI		NATI MORTI		MORTI		DIFFERENZA fra il numero dei nati vivi e quello dei morti	
		Cifre assolute	per 1000 abitanti	Cifre assolute	per 1000 abitanti	Cifre assolute	per 1000 abitanti	Cifre assolute	per 1000 abitanti	Cifre assolute	per 1000 abitanti
1872-81 (a) . . .	27 630 390	213 604	7.73	1 022 132	36.99	30 978	1.12	820 053	29.68	202 079	7.31
1882-91 (a) . . .	29 509 537	231 533	7.85	1 111 313	37.66	40 437	1.37	800 243	27.12	311 070	10.54
1892-1901 (a) . .	31 608 775	229 076	7.25	1 091 303	34.53	45 960	1.45	751 302	23.77	340 001	10.76
1902-11 (a) . . .	33 555 752	257 801	7.68	1 093 102	32.58	48 972	1.46	722 343 (b)	21.53 (b)	370 759 (b)	11.05 (b)
1912-14 (a) . . .	35 434 609	260 360	7.35	1 123 519	31.71	47 351	1.34	647 703 (b)	18.28 (b)	475 816 (b)	13.43 (b)
1915 (*) . . . .	36 394 925	185 675	5.10 (d)	1 109 183	30.48 (d)	47 280	1.30 (d)	741 143 (c)	20.36 (c)	368 040 (c)	10.12 (c)
								809 706 (c)	22.25 (c)	299 477 (c)	8.23 (c)
1916 (*) . . . .	36 713 948	105 882	2.88 (d)	881 626	24.01 (d)	37 236	1.01 (d)	721 847	19.66	159 779	4.35
	36 660 627 (e)							854 998	23.29	26 628	0.72
1917 (*) . . . .	35 536 652 (e)	96 649	2.72 (d)	691 207	19.45 (d)	29 820	0.84 (d)	682 311	19.20	8 896	0.25
	36 278 506 (e)							927 884	26.11	-236 677	-6.66
1918 (*) . . . .	35 391 470 (e)	105 572	2.98	640 263	18.09	32 357	0.91	1 166 132	32.95	-525 869	-14.86
								1 240 425	35.05	-600 162	-16.96
1919 . . . . .	36 070 673	332 576	9.22	770 620	21.36	36 476	1.01	676 329	18.75	94 291	2.61
1920 . . . . .	36 366 198	508 834	13.99	1 158 041	31.84	52 387	1.44	681 749	18.75	476 292	13.09
1921 . . . . .	36 878 200	425 682	11.54	1 118 344	30.33	53 778	1.46	642 234	17.42	476 110	12.91
1922 . . . . .	37 390 270	350 969	9.39	1 127 444	30.15	52 951	1.42	660 411	17.66	467 033	12.49
1923 . . . . .	37 828 543	320 834	8.48	1 107 505	29.28	50 768	1.34	626 453	16.56	481 052	12.72

(\*) Per gli anni bellici, 1915-18, il numero dei morti è diviso in due gruppi: nel 1° è dato il numero dei morti per i quali si ebbero i certificati medici dalle Autorità comunali, e questo comprende una piccola parte delle perdite di guerra, e cioè quelle dovute a morti avvenute in ospedali territoriali o di riserva nel Regno, sia per ferite riportate in combattimento, sia per malattie o per altra causa; poichè solo per tali perdite l'atto di morte venne compilato dagli Uffici comunali di stato civile. Il 2° gruppo comprende il primo, più tutte le altre perdite di guerra avvenute fuori del territorio del Regno o in ospedali da campo o sul campo, per le quali l'atto di morte fu ricevuto nei registri dello stato civile tenuti dalle Autorità militari.

(a) Medie annuali.

(b) Sono compresi i morti nel terremoto calabro-siculo del 28 dicembre 1908; escludendo tali morti, il numero assoluto dei decessi nel decennio 1902-11 si riduce a 714 615 (media annuale, cioè a 21.30 per ogni mille abitanti); e l'eccedenza dei nati sui morti sarebbe stata di 378 487 (11,28 per 1000 abitanti).

(c) Sono compresi i 30 476 morti nel terremoto avvenuto il 13 gennaio 1915; escludendo tali morti, il numero assoluto dei decessi nell'anno 1915 si riduce a 710 667, cioè a 19.53 per ogni mille abitanti; e l'eccedenza dei nati sui morti sarebbe stata di 398 516 (10.95 per 1000 abitanti).

(d) Per gli anni 1915-17 venne nuovamente fatto il calcolo della popolazione nel complesso del Regno, in seguito all'accertamento del numero dei morti in guerra e di quello dei rimpatriati a causa della medesima; e perciò i quozienti di nuzialità, natività e mortalità dati in questo prospetto, per i tre detti anni, differiscono lievemente da quelli pubblicati nei corrispondenti volumi.

(e) Per gli anni 1917 e 1918 sono indicate due popolazioni: la prima riguarda l'intero Regno (8344 Comuni nel 1917 e 8346 nel 1918); la seconda si riferisce a 8110 Comuni del medesimo per i quali si ebbero le notizie per i due detti anni.



**Matrimoni.** — Il quoziente di nuzialità discese fortemente durante il periodo bellico, sino a 2.72 per ogni mille abitanti nel 1917 ; ma dopo l'armistizio incominciarono a celebrarsi i matrimoni ritardati dalla guerra, tantochè nel 1919 il loro numero complessivo saliva già a 332 576 (9.22 su mille abitanti), superando la media di quelli contratti negli anni anteguerra.

Nei tre anni seguenti i matrimoni vennero conclusi in numero anche maggiore di quello avutosi nel 1919, pur essendosi già manifestata dal 1921 la tendenza alla diminuzione. Essi furono: 508 834 nel 1920, 425 682 nel 1921 e 350 969 nel 1922; e cioè 13.99, 11.54 e 9.39, rispettivamente, per ogni mille abitanti. È ovvio che, cessato il perturbamento portato dalla guerra, il numero dei matrimoni tenda a diminuire, fino a raggiungere la quota normale ; ed infatti, nel 1923 si registrarono 320 834 matrimoni, e cioè 8.48 su mille abitanti, contro 9.39 dell'anno precedente e 11.54 del 1921.

**Nati vivi.** — Al maggior numero di matrimoni contratti dopo la guerra, corrisponde un maggior numero di nascite di quello registrato nel periodo bellico ; ed infatti, il quoziente di natività, che era disceso a 18.09 su mille abitanti nell'anno 1918, incominciò a salire a 21.36 nel 1919, e nel 1920 raggiunse il livello degli anni precedenti la guerra (31.84 su mille abitanti).

Dal 1921 peraltro il quoziente di natività è tornato gradatamente a diminuire, in correlazione al diminuito quoziente dei matrimoni. Nell'anno 1923 esso fu di 29.28.

**Nati morti.** — I nati morti (ossia i bambini partoriti senza vita, dopo il sesto mese di gestazione, considerandosi come aborti quelli partoriti prima del sesto mese) sommarono nel 1923 a 50,768, ciò che corrisponde a 4,38 ogni 100 nascite (nati vivi e nati morti) ; nell'anno precedente, tale rapporto era stato di 4.49 e nel 1921 di 4.59.

**Morti.** — Durante l'annata 1923 morirono nel Regno 626 453 individui: si ebbero cioè 16.56 morti per ogni mille abitanti.

La mortalità, che aveva avuto una recrudescenza durante il periodo bellico, specialmente nel 1918 a causa della pandemia *influenzale*, ha ripreso subito dopo il suo andamento normale, segnando anzi nell'ultimo anno una sensibile diminuzione. Infatti, nel 1919 e nel 1920 si ebbero 18,75 morti per ogni mille abitanti ; nel 1921, 17,42 ; nel 1922, 17.66 e nel 1923, 16.56. Questi tre ultimi quozienti sono inferiori a quello osservato nel 1914 (17.94), l'anno della più bassa mortalità del periodo antebellico.

L'eccedenza dei nati sui morti è stata di 12.72 nel 1923, di 12,49 nel 1922, di 12.91 nel 1921 e di 13.09 nel 1920.

Crediamo utile di dare, nei seguenti prospetti, i quozienti su 1000 abitanti dei matrimoni, dei nati vivi, dei nati morti e dei morti negli anni 1921, 1922 e 1923, in ciascuna provincia, in ogni compartimento e nel Regno, omettendo le notizie analoghe per gli anni 1919 e 1920, per la mancanza, più volte dichiarata, delle cifre di popolazione degli anni rispettivi.

**Matrimoni, nati vivi, nati morti e morti in ciascuna Provincia e nel Regno durante l'anno 1921.**

(Cifre proporzionali a 1000 abitanti presenti al censimento del 1° dicembre 1921).

PROSPETTO VI.

PROVINCIE	Matrimoni	Nati vivi	Nati morti	Morti	PROVINCIE	Matrimoni	Nati vivi	Nati morti	Morti
Alessandria . . . .	13.40	20.76	0.78	14.41	Ancona . . . . .	12.22	31.67	1.32	16.83
Cuneo . . . . .	12.34	24.60	1.16	16.99	Ascoli Piceno . .	11.29	32.39	1.29	18.15
Novara . . . . .	13.46	18.71	0.73	14.88	Macerata . . . . .	12.50	31.91	1.73	17.43
Torino . . . . .	11.69	18.58	0.88	16.34	Pesaro e Urbino . .	12.69	34.43	1.66	18.85
Genova . . . . .	10.34	21.31	1.27	14.28	Perugia . . . . .	12.97	33.62	1.82	17.60
Porto Maurizio . .	10.24	18.93	1.00	16.31	Roma . . . . .	11.17	29.70	1.66	16.47
Bergamo . . . . .	12.74	41.62	1.58	24.16	Aquila degli Abruzzi	11.67	35.06	1.55	19.70
Brescia . . . . .	12.30	34.31	1.34	20.59	Campobasso . . . .	12.20	35.80	1.62	21.91
Como . . . . .	12.44	25.23	1.00	17.45	Chieti . . . . .	11.49	35.96	2.28	18.82
Cremona . . . . .	12.40	28.57	1.39	17.28	Teramo . . . . .	10.94	34.39	1.64	17.20
Mantova . . . . .	11.07	30.22	1.71	15.55	Avellino . . . . .	11.98	36.68	1.50	19.38
Milano . . . . .	11.74	24.65	1.03	15.39	Benevento . . . . .	12.18	33.99	1.42	18.37
Pavia . . . . .	12.86	19.62	0.93	13.86	Caserta . . . . .	11.33	36.00	1.67	18.65
Sondrio . . . . .	11.24	30.62	1.47	20.48	Napoli . . . . .	10.22	31.72	2.26	17.84
Belluno . . . . .	13.09	37.07	1.12	19.05	Salerno . . . . .	12.08	35.33	1.82	19.50
Padova . . . . .	11.33	34.34	1.47	15.74	Bari delle Puglie .	10.34	34.73	2.20	20.75
Rovigo . . . . .	10.19	38.58	1.92	18.43	Foggia . . . . .	10.74	38.81	2.08	20.63
Treviso . . . . .	13.32	36.58	1.31	13.70	Lecce . . . . .	11.14	35.62	1.83	19.39
Udine . . . . .	12.12	34.41	1.35	16.22	Potenza . . . . .	12.56	37.88	2.17	23.13
Venezia . . . . .	10.51	34.55	1.24	16.55	Catanzaro . . . . .	11.64	37.97	1.42	20.76
Verona . . . . .	12.34	29.57	1.27	15.03	Cosenza . . . . .	12.22	36.99	1.39	19.11
Vicenza . . . . .	13.11	33.48	1.34	16.40	Reggio di Calabria .	10.37	33.69	1.76	17.53
Bologna . . . . .	11.22	26.90	1.23	14.90	Caltanissetta . . .	8.95	27.59	1.58	19.55
Ferrara . . . . .	8.79	36.15	1.70	17.18	Catania . . . . .	9.65	27.34	1.46	16.71
Forlì . . . . .	11.27	35.02	1.24	18.93	Girgenti . . . . .	9.58	29.48	1.66	21.15
Modena . . . . .	11.16	34.51	1.63	17.00	Messina . . . . .	10.04	28.98	1.31	15.79
Parma . . . . .	11.50	28.05	1.59	15.19	Palermo . . . . .	9.62	27.28	1.35	18.51
Piacenza . . . . .	10.58	26.37	1.37	15.43	Siracusa . . . . .	10.25	27.22	1.42	15.41
Ravenna . . . . .	11.06	25.36	1.12	15.87	Trapani . . . . .	9.28	22.98	1.07	15.22
Reggio nell'Emilia	11.05	33.21	1.74	16.34	Cagliari . . . . .	9.79	30.67	1.04	19.80
Arezzo . . . . .	13.32	33.26	1.74	17.55	Sassari . . . . .	10.08	29.77	0.99	19.42
Firenze . . . . .	12.43	26.43	1.20	14.87	<b>REGNO . . . . .</b>	<b>11.46</b>	<b>30.11</b>	<b>1.45</b>	<b>17.29</b>
Grosseto . . . . .	13.03	31.87	1.75	15.01					
Livorno . . . . .	9.71	24.20	0.84	17.16					
Lucca . . . . .	12.00	27.75	1.38	14.47					
Massa e Carrara . .	12.80	35.64	1.54	16.68					
Pisa . . . . .	12.69	27.02	1.47	14.36					
Siena . . . . .	14.55	29.11	1.50	17.85					



**Matrimoni, nati vivi, nati morti e morti in ciascuna Provincia e nel Regno  
durante l'anno 1922.**

*(Cifre proporzionali a 1000 abitanti della popolazione calcolata alla metà dell'anno 1922).*

PROSPETTO VII.

PROVINCIE	Matri- moni	Nati vivi	Nati morti	Morti	PROVINCIE	Matri- moni	Nati vivi	Nati morti	Morti
Alessandria . . . . .	10.96	20.80	0.73	14.62	Ancona . . . . .	10.28	31.47	1.40	16.23
Cuneo . . . . .	10.30	26.03	1.18	16.78	Ascoli Piceno . . . . .	9.74	33.30	1.15	16.33
Novara . . . . .	10.61	18.14	0.73	15.53	Macerata . . . . .	10.51	31.82	1.66	16.98
Torino . . . . .	9.49	18.42	0.85	16.17	Pesaro e Urbino . . . . .	9.80	34.06	1.83	18.40
Genova . . . . .	8.31	20.14	1.13	14.66	Perugia . . . . .	9.84	32.14	1.52	16.88
Porto Maurizio . . . . .	9.45	18.45	0.90	16.65	Roma . . . . .	9.31	30.66	1.58	17.62
Bergamo . . . . .	9.99	40.01	1.62	24.49	Aquila degli Abruzzi . . . . .	10.39	36.54	1.58	19.92
Brescia . . . . .	9.44	35.29	1.48	21.90	Campobasso . . . . .	10.40	34.53	1.52	20.37
Como . . . . .	10.19	24.44	1.01	18.89	Chieti . . . . .	9.96	34.62	2.03	18.63
Cremona . . . . .	10.00	28.24	1.31	17.75	Teramo . . . . .	9.69	34.41	1.64	17.17
Mantova . . . . .	9.16	28.98	1.76	15.39	Avellino . . . . .	10.03	36.43	1.35	19.81
Milano . . . . .	9.34	23.48	0.98	16.35	Benevento . . . . .	10.13	34.91	1.72	18.82
Pavia . . . . .	10.65	20.10	0.75	14.30	Caserta . . . . .	9.58	35.55	1.60	19.47
Sondrio . . . . .	9.57	29.95	1.70	21.18	Napoli . . . . .	8.24	31.50	2.28	19.91
Belluno . . . . .	10.14	35.76	1.04	17.31	Salerno . . . . .	9.88	36.18	1.88	20.59
Padova . . . . .	9.95	35.37	1.65	16.33	Bari delle Puglie . . . . .	9.14	36.45	2.24	22.14
Rovigo . . . . .	8.71	39.70	2.11	17.69	Foggia . . . . .	9.57	38.29	1.88	24.76
Treviso . . . . .	11.00	36.11	1.39	14.20	Lecce . . . . .	8.95	38.20	1.73	20.35
Udine . . . . .	9.63	32.34	1.27	16.46	Potenza . . . . .	10.15	38.83	2.19	21.95
Venezia . . . . .	9.28	36.61	1.32	17.29	Catanzaro . . . . .	9.59	36.01	1.31	21.38
Verona . . . . .	9.58	29.51	1.21	15.72	Cosenza . . . . .	9.27	36.32	1.48	19.73
Vicenza . . . . .	10.62	34.28	1.24	17.24	Reggio di Calabria . . . . .	8.64	35.93	1.61	18.34
Bologna . . . . .	8.93	25.99	1.24	15.05	Caltanissetta . . . . .	7.97	31.76	1.68	20.39
Ferrara . . . . .	6.91	34.24	1.50	15.63	Catania . . . . .	7.79	28.59	1.38	15.49
Forlì . . . . .	9.02	33.11	1.49	17.19	Girgenti . . . . .	8.09	31.47	1.57	21.94
Modena . . . . .	9.02	33.41	1.49	16.30	Messina . . . . .	8.22	30.62	1.13	16.01
Parma . . . . .	9.13	27.95	1.52	15.15	Palermo . . . . .	8.04	28.23	1.45	17.35
Piacenza . . . . .	8.78	27.02	1.48	14.40	Siracusa . . . . .	7.80	29.42	1.45	15.18
Ravenna . . . . .	9.09	24.09	1.01	15.71	Trapani . . . . .	8.61	25.51	1.11	16.06
Reggio nell'Emilia . . . . .	9.65	32.08	1.60	16.09	Cagliari . . . . .	8.70	32.72	1.17	19.58
Arezzo . . . . .	10.23	31.10	1.68	17.65	Sassari . . . . .	8.80	32.77	0.91	18.05
Firenze . . . . .	10.37	24.29	1.19	15.69	<b>REGNO . . . . .</b>	<b>9.39</b>	<b>30.15</b>	<b>1.42</b>	<b>17.66</b>
Grosseto . . . . .	9.66	29.15	1.37	16.80					
Livorno . . . . .	7.59	23.21	0.82	16.89					
Lucca . . . . .	9.63	26.09	1.39	15.41					
Massa e Carrara . . . . .	9.82	35.03	1.79	18.09					
Pisa . . . . .	9.96	25.17	1.13	15.15					
Siena . . . . .	10.43	26.96	1.32	16.70					

**Matrimoni, nati vivi, nati morti e morti in ciascuna Provincia e nel Regno durante l'anno 1923.**

(Cifre proporzionali a 1000 abitanti della popolazione calcolata alla metà dell'anno 1923).

PROSPETTO VIII.

PROVINCIE	Matri- moni	Nati vivi	Nati morti	Morti	PROVINCIE	Matri- moni	Nati vivi	Nati morti	Morti
Alessandria . . . . .	9.27	19.15	0.73	13.54	Ancona . . . . .	9.26	30.42	1.31	16.32
Cuneo . . . . .	8.41	24.07	1.10	16.39	Ascoli Piceno . . . . .	9.02	32.03	1.16	16.86
Novara . . . . .	9.57	17.07	0.62	14.38	Macerata . . . . .	8.53	30.27	1.54	17.91
Torino . . . . .	8.46	16.54	0.82	15.81	Pesaro e Urbino . . . . .	8.92	33.18	1.59	18.18
Genova . . . . .	7.65	19.16	1.10	13.86	Perugia . . . . .	8.62	31.18	1.53	17.28
Porto Matrizio . . . . .	7.17	17.73	0.92	15.41	Roma . . . . .	8.47	30.35	1.54	16.09
Bergamo . . . . .	8.51	40.14	1.54	24.50	Aquila degli Abruzzi . . . . .	8.91	34.65	1.45	20.45
Brescia . . . . .	8.38	34.38	1.42	19.22	Campobasso . . . . .	9.51	32.95	1.57	20.32
Como . . . . .	8.90	24.88	0.99	17.49	Chieti . . . . .	9.10	32.44	1.83	18.49
Cremona . . . . .	8.87	27.09	1.18	16.97	Teramo . . . . .	8.66	32.67	1.54	17.50
Mantova . . . . .	8.39	28.07	1.36	14.51	Avellino . . . . .	8.98	36.91	1.33	18.66
Milano . . . . .	8.45	22.69	0.94	15.28	Benevento . . . . .	9.20	33.34	1.38	17.13
Pavia . . . . .	9.19	19.01	0.79	13.73	Caserta . . . . .	9.40	35.81	1.56	18.08
Sondrio . . . . .	7.85	29.49	1.48	18.30	Napoli . . . . .	7.70	31.65	2.14	17.90
Belluno . . . . .	8.25	31.92	0.94	16.45	Salerno . . . . .	8.93	37.46	1.86	18.74
Padova . . . . .	8.57	35.61	1.53	16.56	Bari delle Puglie . . . . .	8.61	36.37	2.22	20.60
Rovigo . . . . .	8.55	40.65	2.03	17.49	Foggia . . . . .	8.15	38.88	1.97	22.03
Treviso . . . . .	9.43	36.03	1.22	12.69	Lecce . . . . .	8.23	37.06	1.63	17.43
Udine . . . . .	8.41	29.92	1.05	14.79	Potenza . . . . .	9.27	38.94	1.95	21.19
Venezia . . . . .	8.04	36.55	1.33	16.49	Catanzaro . . . . .	8.75	36.65	1.23	18.39
Verona . . . . .	8.43	29.00	1.11	14.97	Cosenza . . . . .	9.35	35.55	1.43	15.52
Vicenza . . . . .	8.76	33.20	1.31	15.87	Reggio di Calabria . . . . .	7.93	34.32	1.47	17.22
Bologna . . . . .	8.28	24.33	1.14	14.82	Caltanissetta . . . . .	7.60	29.45	1.47	19.10
Ferrara . . . . .	7.13	33.81	1.47	15.04	Catania . . . . .	7.69	26.07	1.23	15.18
Forlì . . . . .	7.92	32.14	1.58	17.32	Girgenti . . . . .	7.80	30.51	1.51	18.09
Modena . . . . .	8.23	32.39	1.47	15.99	Messina . . . . .	7.85	28.46	1.07	15.48
Parma . . . . .	8.33	26.03	1.31	14.92	Palermo . . . . .	7.70	28.07	1.46	16.59
Piacenza . . . . .	7.74	24.80	1.29	14.37	Siracusa . . . . .	7.53	26.23	1.23	14.33
Ravenna . . . . .	8.56	23.69	0.89	15.50	Trapani . . . . .	7.70	23.89	1.21	13.75
Reggio nell'Emilia . . . . .	8.32	31.19	1.44	16.74	Cagliari . . . . .	8.31	32.21	1.09	18.40
Arezzo . . . . .	9.48	30.57	1.45	16.79	Sassari . . . . .	8.21	32.73	1.00	17.82
Firenze . . . . .	9.01	23.27	1.09	13.88	<b>REGNO . . . . .</b>	<b>8.48</b>	<b>29.28</b>	<b>1.34</b>	<b>16.56</b>
Grosseto . . . . .	9.11	30.14	1.57	13.89					
Livorno . . . . .	6.92	20.74	0.73	15.67					
Lucca . . . . .	9.10	24.83	1.18	13.39					
Massa e Carrara . . . . .	9.87	32.64	1.54	15.01					
Pisa . . . . .	8.65	23.26	1.18	13.29					
Siena . . . . .	8.83	26.11	1.27	16.80					

## CAPO III. MATRIMONI.

### § I.

#### Numero dei matrimoni in rapporto alla popolazione.

I matrimoni contratti nel 1923 furono 320 834 pari a 8.48 per 1000 abitanti. Nel 1922 il quoziente di nuzialità era stato di 9.39 e nel 1921 di 11.46. Diamo, nel seguente prospetto, le cifre assolute dei matrimoni avvenuti durante il quinquennio 1919-23 nei singoli compartimenti, e le cifre proporzionali per i soli tre anni 1921-23, omettendo quelle per il biennio 1919-20, per la mancanza, come già si è detto precedentemente, delle rispettive cifre di popolazione.

#### Matrimoni celebrati negli anni dal 1919 al 1923, distribuiti per compartimenti.

PROSPETTO IX.

COMPARTIMENTI	CIFRE ASSOLUTE					CIFRE PROPORZIONALI a 1000 abitanti		
	1919	1920	1921	1922	1923	1921 (a)	1922 (b)	1923 (b)
Piemonte . . . . .	29 388	49 250	42 571	34 635	30 212	12.58	10.22	8.88
Liguria . . . . .	9 857	15 175	13 707	11 199	10 121	10.33	8.44	7.59
Lombardia . . . . .	39 730	71 553	61 738	49 773	44 464	12.10	9.69	8.58
Veneto . . . . .	24 995	49 723	47 642	39 587	34 720	12.04	9.92	8.58
Emilia . . . . .	20 990	35 879	32 124	26 261	24 325	10.87	8.82	8.08
Toscana . . . . .	24 991	42 910	35 705	28 402	25 714	12.62	9.99	8.98
Marche . . . . .	11 062	16 499	13 996	11 675	10 502	12.19	10.09	8.95
Umbria . . . . .	8 199	11 814	9 571	7 317	6 482	12.97	9.84	8.62
Lazio . . . . .	15 619	19 732	16 941	14 250	13 199	11.17	9.31	8.47
Abruzzi e Molise . . . . .	18 616	22 697	16 602	14 633	13 261	11.59	10.12	9.05
Campania . . . . .	38 052	48 259	39 483	32 765	31 055	11.13	9.17	8.56
Puglie . . . . .	24 970	32 112	24 647	21 202	19 726	10.73	9.15	8.37
Basilicata . . . . .	6 189	8 587	5 885	4 796	4 439	12.56	10.15	9.27
Calabria . . . . .	17 016	23 730	17 249	13 983	13 443	11.41	9.17	8.67
Sicilia . . . . .	35 616	51 144	39 263	32 879	31 869	9.67	8.04	7.70
Sardegna . . . . .	7 286	9 770	8 558	7 612	7 302	9.90	8.74	8.27
<b>REGNO . . . . .</b>	<b>332 576</b>	<b>508 834</b>	<b>425 682</b>	<b>350 969</b>	<b>320 834</b>	<b>11.46</b>	<b>9.39</b>	<b>8.48</b>

Nel 1923 le proporzioni più alte dei matrimoni, in rapporto alla popolazione, si ebbero nella Basilicata, negli Abruzzi, nella Toscana, nelle Marche e nel Piemonte; le più basse nella Liguria, nella Sicilia, nell'Emilia, nella Sardegna e nelle Puglie.

Rispetto agli anni 1922 e 1921, si è verificata una diminuzione nel quoziente di nuzialità in tutti i compartimenti.

Nel prospetto X sono dati i quozienti di nuzialità, durante gli anni 1921, 1922 e 1923, nei 17 Comuni aventi più di 100 000 abitanti; e nel prospetto XI sono dati i quozienti di nuzialità, per gli stessi tre anni, nel complesso dei 69 Comuni capiluoghi di provincia, dei 145 capiluoghi di circondario, dei 75 Comuni non capiluoghi che contavano non meno di 20 000 abitanti alla data del censimento del 10 giugno 1911 e dei rimanenti Comuni del Regno.

(a) Proporzioni calcolate sulla popolazione presente censita al 1° dicembre 1921.  
(b) Proporzioni calcolate sulla popolazione presente alla metà dell'anno.

Matrimoni nei Comuni aventi più di 100 000 abitanti, in ciascuno degli anni dal 1919 al 1923.

PROSPETTO X.

COMUNI aventi più di 100 000 abitanti presenti alla data del censimento del 1921	POPOLAZIONE PRESENTE				NUMERO DEI MATRIMONI							
	censita al 1° dicembre 1921	calcolata (a)			cifre assolute					su 1000 abitanti (b)		
		al 31 dicembre 1921	alla metà del 1922	alla metà del 1923	1919	1920	1921	1922	1923	1921	1922	1923
Napoli . . . . .	772 405	772 109	774 611	780 788	5 672	7 256	6 939	5 550	5 306	8.98	7.16	6.80
Milano . . . . .	718 800	719 936	721 698	726 977	5 647	7 648	7 179	6 187	5 637	9.99	8.57	7.75
Roma . . . . .	691 661	692 088	696 293	710 150	5 026	7 093	6 895	5 891	5 694	9.97	8.46	8.02
Torino . . . . .	502 274	502 678	503 630	506 329	4 255	5 643	5 272	4 317	4 046	10.50	8.57	7.99
Palermo . . . . .	393 612	394 049	396 952	402 545	2 554	4 258	3 450	2 939	2 913	8.76	7.40	7.24
Genova . . . . .	316 217	316 425	317 743	320 918	2 291	3 454	2 955	2 427	2 308	9.34	7.64	7.19
Firenze . . . . .	253 565	253 753	255 100	258 549	2 035	2 797	2 586	2 276	2 036	10.20	8.92	7.87
Catania . . . . .	252 448	252 392	253 959	256 779	1 608	2 277	2 071	1 636	1 929	8.20	6.44	7.51
Bologna . . . . .	211 157	211 559	212 909	216 370	1 620	2 256	2 025	1 717	1 596	9.59	8.06	7.38
Messina . . . . .	176 405	176 736	178 198	180 696	1 181	1 715	1 429	1 110	1 247	8.10	6.23	6.90
Venezia . . . . .	171 665	171 937	172 939	176 356	974	1 653	1 461	1 319	1 128	8.51	7.63	6.40
Livorno . . . . .	114 809	114 929	115 923	117 746	827	1 233	1 099	857	760	9.57	7.39	6.45
Bari delle Puglie . . . . .	114 754	114 855	116 080	119 057	1 051	1 524	1 299	1 059	1 115	11.32	9.12	9.37
Padova . . . . .	112 021	112 154	113 009	114 876	639	1 052	1 024	858	772	9.14	7.59	6.72
Ferrara . . . . .	107 618	107 740	108 229	110 193	598	1 041	962	795	758	8.94	7.35	6.88
Taranto . . . . .	103 807	104 001	104 946	106 815	816	1 017	858	687	666	8.27	6.55	6.24
Brescia . . . . .	100 168	100 230	100 449	101 093	748	1 062	913	752	736	9.11	7.49	7.28

(a) Per il metodo seguito nel calcolare la popolazione dei Comuni aventi più di 100 000 abitanti, leggansi le spiegazioni date nel paragrafo II del capo I.

(b) Si sono omesse le proporzioni per gli anni 1919 e 1920, per la mancanza delle rispettive cifre di popolazione.



Matrimoni celebrati nel complesso dei 69 Comuni capiluoghi di provincia, dei 145 capiluoghi di circondario, dei 75 Comuni non capiluoghi che contavano non meno di 20 000 abitanti alla data del censimento del 1911 e dei rimanenti Comuni del Regno, in ciascuno degli anni dal 1919 al 1923.

PROSPETTO XI.

GRUPPI DI COMUNI	POPOLAZIONE PRESENTE				NUMERO DEI MATRIMONI							
	censita al 1° dicembre 1921	calcolata (a)			cifre assolute					su 1000 abitanti (b)		
		al 31 dicembre 1921	alla metà del 1922	alla metà del 1923	1919	1920	1921	1922	1923	1921	1922	1923
Nei 69 Comuni capiluoghi di provincia . . . . .	7 457 501	7 462 874	7 504 742	7 602 371	55 614	79 283	71 335	59 849	56 674	9.57	7.97	7.45
Nei 145 Comuni capiluoghi di circondario . . . . .	2 881 189	2 883 250	2 895 385	2 913 977	24 878	35 582	29 918	24 927	22 595	10.38	8.61	7.75
Nei 75 Comuni non capiluoghi che contavano non meno di 20 000 abitanti al censimento del 1911 . . . . .	2 243 152	2 244 556	2 252 820	2 269 348	21 464	29 544	23 955	20 079	19 011	10.68	8.91	8.38
Nei rimanenti Comuni del Regno . . . . .	24 561 044	24 580 745	24 737 323	25 042 847	230 620	364 425	300 474	246 114	222 554	12.23	9.95	8.89
Nel complesso del Regno . . . . .	37 142 886	37 171 425	37 390 270	37 828 543	332 576	508 834	425 682	350 969	320 834	11.46	9.39	8.48

(a) Per il metodo seguito nel calcolare la popolazione dei singoli Comuni capiluoghi di provincia, del complesso dei 145 Comuni capiluoghi di circondario e dei 75 Comuni non capiluoghi, leggansi le spiegazioni date nel paragrafo II del Capo I.

(b) Si sono omesse le proporzioni per gli anni 1919 e 1920, per la mancanza delle rispettive cifre di popolazione.

Confrontando le cifre del prospetto X con quelle del prospetto IX, si rileva che nei grandi Comuni la nuzialità è di solito più bassa che nei compartimenti rispettivi; ed infatti, nel 1923, nel Comune di Torino si ebbero 7.99 matrimoni per 1000 abitanti, mentre nel rispettivo compartimento se ne ebbero 8.88. Il Comune di Genova diede 7.19 matrimoni su 1000 abitanti e la *Liguria* 7.59; Milano ne diede 7.75, Brescia 7.28 e la *Lombardia* 8.58; Venezia 6.40, Padova 6.72 e il *Veneto* 8.58; Bologna 7.38, Ferrara 6.88 e l'*Emilia* 8.08; Firenze 7.87, Livorno 6.45 e la *Toscana* 8.98; Roma 8.02 e il *Lazio* 8.47; Napoli 6.80 e la *Campania* 8.56; Taranto 6.24 e le *Puglie* 8.37; Palermo 7.24, Catania 7.51, Messina 6.90 e la *Sicilia* 7.70. Fa eccezione a questa regola, per l'anno 1923, il Comune di Bari, nel quale il quoziente di nuzialità fu di 9.37 per ogni 1000 abitanti, contro 8.37 nel rispettivo compartimento.

Tanto nel complesso dei 69 Comuni capiluoghi di provincia, quanto in quello dei 145 capiluoghi di circondario e dei 75 Comuni non capiluoghi, che contavano non meno di 20 000 abitanti alla data del censimento del 10 giugno 1911, il quoziente di nuzialità, nel triennio 1921-1923, è stato più basso di quello osservato nel complesso dei Comuni minori del Regno.

## § II.

### **Matrimoni classificati secondo le stagioni e i mesi dell'anno in cui avvennero.**

Nel prospetto seguente diamo la classificazione dei matrimoni secondo i mesi in cui avvennero, per gli anni dal 1919 al 1923. Alle cifre assolute, facciamo seguire le proporzioni a dodicimila matrimoni, supponendo ciascun mese composto di trenta giorni, cioè diminuendo di una trentunesima parte le cifre dei matrimoni per ogni mese che abbia trentun giorni, e ingrandendo la cifra del febbraio, in guisa da farla corrispondere anch'essa a un mese di trenta giorni. Con questo calcolo possiamo rappresentare la distribuzione proporzionale dei matrimoni nei diversi mesi dell'anno, con rapporti esattamente paragonabili fra loro.

Matrimoni avvenuti nei singoli mesi degli anni dal 1919 al 1923.

PROSPETTO XII.

MESI		NUMERO DEI MATRIMONI									
		Cifre assolute (a)					Cifre proporzionali a 12 000 matrimoni				
		1919	1920	1921	1922	1923	1919	1920	1921	1922	1923
Primavera	Marzo . . . . .	16 518	30 315	28 782	21 996	19 157	586	701	793	733	700
	Aprile . . . . .	21 455	60 749	55 169	39 320	41 848	786	1 452	1 571	1 355	1 579
	Maggio . . . . .	22 879	37 190	26 787	24 092	20 578	811	860	738	803	752
Estate	Giugno . . . . .	23 567	35 313	28 237	24 595	22 468	863	844	804	848	848
	Luglio . . . . .	20 382	33 223	24 580	21 211	18 445	723	769	678	707	674
	Agosto . . . . .	22 288	30 101	21 597	19 622	17 425	790	696	595	654	636
Autunno	Settembre . . . . .	30 107	39 092	30 661	27 423	26 591	1 103	934	873	945	1 004
	Ottobre . . . . .	45 489	49 140	42 434	33 914	31 060	1 613	1 137	1 170	1 131	1 135
	Novembre . . . . .	51 890	48 443	38 464	31 709	30 764	1 901	1 158	1 096	1 093	1 161
Inverno (b)	Dicembre . . . . .	51 890	42 463	34 657	29 744	29 351	1 840	982	955	992	1 072
	Gennaio . . . . .	10 660	46 966	51 125	32 595	29 139	378	1 086	1 409	1 087	1 064
	Febbraio . . . . .	15 451	55 839	43 189	44 748	34 008	606	1 381	1 318	1 652	1 375
ANNO . . . . .		332 576	508 834	425 682	350 969	320 834	12 000	12 000	12 000	12 000	12 000

— IXXX —

Nel 1923, i mesi che ebbero le quote più alte di matrimoni furono aprile, che ebbe la massima (1579), e febbraio novembre, ottobre, dicembre, gennaio e settembre, nei quali esse variarono fra 1004 e 1375; e i mesi che ebbero le quote più basse furono agosto (con minima di 636) e luglio, marzo, maggio e giugno, nei quali la quota variò fra 674 e 848.

(a) Le variazioni per ragguagliare tutti i mesi a 30 giorni sono state fatte soltanto per calcolare le cifre proporzionali; le cifre assolute qui esposte sono quelle effettive e risultano per ciascun mese dagli atti dello stato civile.

(b) La stagione invernale non corrisponde a quella astronomica, essendo formata dai mesi invernali dello stesso anno.

§ III.

**Matrimoni classificati secondo lo stato civile degli sposi.**

Nei seguenti prospetti sono classificati i matrimoni avvenuti negli anni dal 1919 al 1923, secondo le combinazioni di stato civile dei coniugi.

**Matrimoni celebrati nel 1919, classificati secondo lo stato civile dei coniugi.**

PROSPETTO XIII.

COMPARTIMENTI	MATRIMONI								
	IN TOTALE	Tra Celibi		Tra Vedovi		SOPRA 100 MATRIMONI ve ne furono			
		e		e		Tra Celibi		Tra Vedovi	
		Nubili	Vedove	Nubili	Vedove	Nubili	Vedove	Nubili	Vedove
Piemonte . . . . .	29 388	25 289	650	2 770	679	86.05	2.21	9.43	2.31
Liguria . . . . .	9 857	8 535	265	881	176	86.59	2.69	8.94	1.78
Lombardia . . . . .	39 730	34 000	931	3 567	1 232	85.58	2.34	8.98	3.10
Veneto . . . . .	24 995	22 264	353	1 942	436	89.07	1.41	7.77	1.75
Emilia . . . . .	20 990	18 686	268	1 613	423	89.02	1.28	7.68	2.02
Toscana . . . . .	24 991	22 206	284	1 950	551	88.86	1.14	7.80	2.20
Marche . . . . .	11 062	9 329	111	1 352	270	84.34	1.00	12.22	2.44
Umbria . . . . .	8 199	7 096	100	832	171	86.55	1.22	10.15	2.08
Lazio . . . . .	15 619	13 255	335	1 583	446	84.86	2.14	10.14	2.86
Abruzzi e Molise	18 616	14 972	331	2 378	935	80.43	1.78	12.77	5.02
Campania . . . . .	38 052	29 252	1 104	5 070	2 626	76.88	2.90	13.32	6.90
Puglie . . . . .	24 970	17 535	911	3 736	2 788	70.22	3.65	14.96	11.17
Basilicata . . . . .	6 189	4 301	160	1 036	692	69.49	2.59	16.74	11.18
Calabria . . . . .	17 016	13 435	354	2 396	831	78.96	2.08	14.08	4.88
Sicilia . . . . .	35 616	27 161	1 021	4 890	2 544	76.26	2.87	13.73	7.14
Sardegna . . . . .	7 286	5 401	238	1 177	470	74.13	3.27	16.15	6.45
<b>REGNO . . . . .</b>	<b>332 576</b>	<b>272 717</b>	<b>7 416</b>	<b>37 173</b>	<b>15 270</b>	<b>82.00</b>	<b>2.23</b>	<b>11.18</b>	<b>4.59</b>



Matrimoni celebrati nel 1920, classificati secondo lo stato civile dei coniugi.

PROSPETTO XIV.

COMPARTIMENTI	MATRIMONI								
	IN TOTALE	Tra Celibi		Tra Vedovi		SOPRA 100 MATRIMONI ve ne furono			
		e		e		Tra Celibi		Tra Vedovi	
		Nubili	Vedove	Nubili	Vedove	Nubili	Vedove	Nubili	Vedove
Piemonte . . . . .	49 250	44 591	1 019	2 862	778	90.54	2.07	5.81	1.58
Liguria . . . . .	15 175	13 525	347	1 084	219	89.13	2.29	7.14	1.44
Lombardia . . . . .	71 553	64 293	2 000	4 041	1 219	89.85	2.80	5.65	1.70
Veneto . . . . .	49 723	45 477	611	2 978	657	91.46	1.23	5.99	1.32
Emilia . . . . .	35 879	32 984	462	1 836	597	91.93	1.29	5.12	1.66
Toscana . . . . .	42 910	39 320	560	2 340	690	91.63	1.31	5.45	1.61
Marche . . . . .	16 499	14 903	210	1 167	219	90.33	1.27	7.07	1.33
Umbria . . . . .	11 814	10 787	153	666	208	91.31	1.29	5.64	1.76
Lazio . . . . .	19 732	17 688	451	1 218	375	89.64	2.29	6.17	1.90
Abruzzi e Molise	22 697	19 858	457	1 543	839	87.49	2.01	6.80	3.70
Campania . . . . .	48 259	41 213	1 516	3 528	2 002	85.40	3.14	7.31	4.15
Puglie . . . . .	32 112	26 734	1 166	2 368	1 844	83.25	3.63	7.38	5.74
Basilicata . . . . .	8 587	7 335	205	569	478	85.42	2.39	6.62	5.57
Calabrie . . . . .	23 730	20 912	549	1 694	575	88.13	2.31	7.14	2.42
Sicilia . . . . .	51 144	44 256	1 427	3 553	1 908	86.53	2.79	6.95	3.73
Sardegna . . . . .	9 770	7 753	441	1 073	503	79.36	4.51	10.98	5.15
<b>REGNO . . . . .</b>	<b>508 834</b>	<b>451 629</b>	<b>11 574</b>	<b>32 520</b>	<b>13 111</b>	<b>88.76</b>	<b>2.27</b>	<b>6.39</b>	<b>2.58</b>

**Matrimoni celebrati nel 1921, classificati secondo lo stato civile dei coniugi.**

**PROSPETTO XV.**

COMPARTIMENTI	M A T R I M O N I								
	IN TOTALE	Tra Celibi		Tra Vedovi		SOPRA 100 MATRIMONI ve ne furono			
		e		e		Tra Celibi		Tra Vedovi	
		Nubili	Vedove	Nubili	Vedove	Nubili	Vedove	Nubili	Vedove
Piemonte . . . . .	42 571	39 147	768	2 043	613	91.96	1.80	4.80	1.44
Liguria . . . . .	13 707	12 463	290	745	209	90.92	2.12	5.44	1.52
Lombardia . . . . .	61 738	56 634	1 413	2 704	987	91.73	2.29	4.38	1.60
Veneto . . . . .	47 642	44 023	608	2 413	598	92.40	1.28	5.06	1.26
Emilia . . . . .	32 124	29 961	364	1 365	434	93.27	1.13	4.25	1.35
Toscana . . . . .	35 705	32 863	488	1 763	591	92.04	1.37	4.94	1.65
Marche . . . . .	13 996	12 857	156	811	172	91.86	1.11	5.80	1.23
Umbria . . . . .	9 571	8 771	135	510	155	91.64	1.41	5.33	1.62
Lazio . . . . .	16 941	15 299	380	923	339	90.31	2.24	5.45	2.00
Abruzzi e Molise	16 602	14 583	346	1 050	623	87.84	2.08	6.33	3.75
Campania . . . . .	39 483	34 319	1 126	2 503	1 535	86.92	2.85	6.34	3.89
Puglie . . . . .	24 647	20 832	830	1 571	1 414	84.52	3.37	6.37	5.74
Basilicata . . . . .	5 885	5 070	157	318	340	86.15	2.67	5.40	5.78
Calabrie . . . . .	17 249	15 213	429	1 170	437	88.20	2.49	6.78	2.53
Sicilia . . . . .	39 263	33 872	1 121	2 552	1 718	86.27	2.86	6.50	4.37
Sardegna . . . . .	8 558	7 000	344	761	453	81.80	4.02	8.89	5.29
<b>REGNO . . . . .</b>	<b>425 682</b>	<b>382 907</b>	<b>8 955</b>	<b>23 202</b>	<b>10 618</b>	<b>89.95</b>	<b>2.10</b>	<b>5.45</b>	<b>2.50</b>

Matrimoni celebrati nel 1922, classificati secondo lo stato civile dei coniugi.

PROSPETTO XVI.

COMPARTIMENTI	M A T R I M O N I								
	IN TOTALE	Tra Celibi		Tra Vedovi		SOPRA 100 MATRIMONI ve ne furono			
		e		e		Tra Celibi		Tra Vedovi	
		Nubili	Vedove	Nubili	Vedove	Nubili	Vedove	Nubili	Vedove
Piemonte . . . . .	34 635	31 944	545	1 659	487	92.23	1.57	4.79	1.41
Liguria . . . . .	11 199	10 158	267	632	142	90.71	2.38	5.64	1.27
Lombardia . . . . .	49 773	45 913	911	2 165	784	92.24	1.83	4.35	1.58
Veneto . . . . .	39 587	36 957	396	1 787	447	93.36	1.00	4.51	1.13
Emilia . . . . .	26 261	24 531	305	1 065	360	93.41	1.16	4.06	1.37
Toscana . . . . .	28 402	26 114	400	1 404	484	91.95	1.41	4.94	1.70
Marche . . . . .	11 675	10 760	131	612	172	92.16	1.12	5.24	1.48
Umbria . . . . .	7 317	6 644	115	407	151	90.80	1.57	5.56	2.07
Lazio . . . . .	14 250	12 926	339	711	274	90.71	2.38	4.99	1.92
Abruzzi e Molise	14 633	12 738	266	993	636	87.05	1.82	6.78	4.35
Campania . . . . .	32 765	28 492	821	2 129	1 323	86.96	2.50	6.50	4.04
Puglie . . . . .	21 202	17 939	621	1 427	1 215	84.61	2.93	6.73	5.73
Basilicata . . . . .	4 796	4 049	114	344	289	84.42	2.38	7.17	6.03
Calabrie . . . . .	13 983	12 189	297	1 057	440	87.17	2.12	7.56	3.15
Sicilia . . . . .	32 879	28 193	864	2 269	1 553	85.75	2.63	6.90	4.72
Sardegna . . . . .	7 612	6 358	283	669	302	83.52	3.72	8.79	3.97
<b>REGNO . . . . .</b>	<b>350 969</b>	<b>315 905</b>	<b>6 675</b>	<b>19 330</b>	<b>9 059</b>	<b>90.01</b>	<b>1.90</b>	<b>5.51</b>	<b>2.58</b>

Matrimoni celebrati nel 1923, classificati secondo lo stato civile dei coniugi.

PROSPETTO XVII.

COMPARTIMENTI	MATRIMONI								
	IN TOTALE	Tra Celibi		Tra Vedovi		SOPRA 100 MATRIMONI ve ne furono			
		e		e		Tra Celibi		Tra Vedovi	
		Nubili	Vedove	Nubili	Vedove	Nubili	Vedove	Nubili	Vedove
Piemonte . . . . .	30 212	27 833	504	1 406	469	92.13	1.67	4.65	1.55
Liguria . . . . .	10 121	9 364	117	501	139	92.52	1.16	4.95	1.37
Lombardia . . . . .	44 464	40 745	954	2 042	723	91.63	2.15	4.59	1.63
Veneto . . . . .	34 720	32 172	494	1 537	517	92.66	1.42	4.43	1.49
Emilia . . . . .	24 325	22 757	276	924	368	93.55	1.14	3.80	1.51
Toscana . . . . .	25 714	23 571	383	1 229	531	91.67	1.49	4.78	2.06
Marche . . . . .	10 502	9 630	145	572	155	91.70	1.38	5.45	1.47
Umbria . . . . .	6 482	5 905	112	372	93	91.10	1.73	5.74	1.43
Lazio . . . . .	13 199	11 980	238	674	307	90.76	1.80	5.11	2.33
Abruzzi e Molise	13 261	11 564	288	881	528	87.21	2.17	6.64	3.98
Campania . . . . .	31 055	27 130	790	1 907	1 228	87.36	2.54	6.14	3.96
Puglie . . . . .	19 726	16 773	581	1 239	1 133	85.03	2.95	6.28	5.74
Basilicata . . . . .	4 439	3 780	92	297	270	85.16	2.07	6.69	6.08
Calabrie . . . . .	13 443	11 794	276	981	392	87.73	2.05	7.30	2.92
Sicilia . . . . .	31 869	27 391	882	2 067	1 529	85.95	2.77	6.48	4.80
Sardegna . . . . .	7 302	6 114	276	606	306	83.73	3.78	8.30	4.19
<b>REGNO . . . . .</b>	<b>320 834</b>	<b>288 503</b>	<b>6 408</b>	<b>17 235</b>	<b>8 688</b>	<b>89.92</b>	<b>2.00</b>	<b>5.37</b>	<b>2.71</b>

Nel 1923, le proporzioni più alte di matrimoni in cui lo sposo era celibe sono date dai compartimenti dell'Italia settentrionale e centrale; le più basse dall'Italia meridionale ed insulare, dove è invece molto maggiore, che non nelle altre regioni, la proporzione dei matrimoni di vedovi, sia con nubili, sia con vedove.

#### § IV.

##### **Sposi e spose classificati secondo l'età.**

La tavola analitica V dà per ciascuna provincia, per ciascun compartimento e per il Regno, la classificazione degli sposi secondo l'età e lo stato civile.

Per i maschi si è fatto un primo gruppo di quelli che, nel giorno del loro matrimonio, non avevano ancora compiuto 18 anni, e non avendo, quindi, raggiunta l'età legale per contrarre matrimonio, avevano ottenuto la dispensa sovrana dall'impedimento dell'età (art. 55 e 68 del Codice civile). Un secondo gruppo è formato degli sposi di tre classi annuali di età, cioè di quelli che avevano 18, 19 e 20 anni, e precisamente vi sono compresi gli individui da 18 anni e un giorno fino a 20 anni e 365 giorni; ed un terzo gruppo degli sposi di quattro classi annuali di età, e cioè di quelli che avevano 21 anni e un giorno fino a 24 anni e 365 giorni. Indi si è proceduto per gruppi quinquennali, inchiudendo nel primo di essi gli sposi che all'atto del matrimonio avevano già compiuto 25 anni, che cioè erano entrati nel 26° anno, fino a quelli che avevano 29 anni e 365 giorni; e così di seguito.

Per le femmine si è fatto un primo gruppo di quelle che non avevano 15 anni compiuti, limite legale prescritto dall'articolo 55 del codice civile, cioè che non avevano superato l'età di 14 anni e 365 giorni. Un secondo gruppo è formato delle spose di sei classi annuali di età, cioè di quelle che avevano 15 anni e un giorno fino a quelle di 20 anni e 365 giorni; ed un terzo gruppo delle spose di quattro classi annuali di età, ossia da 21 a 24 anni. Quindi si è proceduto, come per i maschi, per gruppi di cinque anni, comprendendo nel primo di questi gruppi le spose che avevano già compiuto 25 anni ed erano perciò entrate nel 26° anno, fino a quelle che avevano 29 anni e 365 giorni. Analogamente si sono formati i gruppi quinquennali successivi.

Nei seguenti prospetti si sono calcolate, per i singoli compartimenti, le cifre proporzionali degli sposi e delle spose di ciascun gruppo d'età a 1000 sposi e spose di qualunque età, durante gli anni dal 1919 al 1923.

Sposi e spose, unitisi nell'anno 1919, classificati secondo l'età, in ciascun compartimento e nel Regno.

A) Sposi. — Cifre proporzionali a 1000 sposi di qualsiasi età.

PROSPETTO XVIII.

COMPARTIMENTI	ETÀ DEGLI SPOSI												
	Fino a 18 anni	18-20	21-24	25-29	30-34	35-39	40-44	45-49	50-54	55-59	60-64	65-69	70 e più
Piemonte . . . . .	..	11.6	103.1	416.5	252.7	113.5	54.6	21.5	12.1	6.6	4.1	2.5	1.2
Liguria . . . . .	..	14.7	103.2	371.3	268.0	120.3	65.2	25.8	14.5	9.0	4.2	2.4	1.4
Lombardia . . . . .	..	7.2	89.5	430.7	273.7	107.7	51.2	19.6	10.2	5.1	2.8	1.4	0.9
Veneto . . . . .	..	13.7	138.1	457.1	226.8	82.6	40.7	18.0	10.7	6.4	3.2	1.8	0.9
Emilia . . . . .	..	26.5	165.1	414.6	221.3	81.9	42.2	19.3	12.9	8.2	4.3	2.3	1.4
Toscana . . . . .	..	27.6	145.0	420.2	234.7	84.8	42.0	18.0	11.3	7.8	4.3	2.7	1.6
Marche . . . . .	..	27.7	130.4	437.7	218.9	83.2	40.3	21.7	14.5	9.7	8.3	3.8	3.8
Umbria . . . . .	..	15.5	118.0	420.9	238.2	100.0	49.0	21.6	16.8	9.2	5.7	2.7	2.4
Lazio . . . . .	0.8	51.2	136.9	390.3	216.2	99.0	43.8	22.8	15.6	11.5	6.1	3.9	1.9
Abruzzi e Molise . .	0.7	124.0	165.3	370.0	157.1	69.9	41.5	20.6	15.3	11.1	11.9	7.7	4.9
Campania . . . . .	0.9	65.0	157.8	398.9	169.7	79.9	50.9	25.0	16.6	12.8	9.7	7.8	5.0
Puglie . . . . .	0.4	55.3	146.9	347.5	191.8	98.5	61.8	33.4	22.2	15.6	13.6	8.0	5.0
Basilicata . . . . .	0.6	76.3	168.0	399.3	125.2	83.1	55.3	25.5	18.9	13.7	15.7	11.8	6.6
Calabrie . . . . .	0.4	105.7	190.5	371.4	138.2	63.5	49.5	24.0	18.5	12.9	11.9	8.0	5.5
Sicilia . . . . .	0.6	48.2	141.1	361.3	198.6	95.3	59.8	30.4	17.9	15.0	14.3	11.0	6.5
Sardegna . . . . .	0.3	15.4	101.6	285.9	250.7	146.9	92.0	42.7	28.0	16.8	9.7	7.8	2.2
<b>REGNO . . . . .</b>	<b>0.3</b>	<b>41.7</b>	<b>136.8</b>	<b>398.4</b>	<b>213.7</b>	<b>92.7</b>	<b>51.1</b>	<b>23.7</b>	<b>15.1</b>	<b>10.3</b>	<b>7.8</b>	<b>5.2</b>	<b>3.2</b>

*(Segue) Sposi e spose, unitisi nell'anno 1919, classificati secondo l'età, in ciascun compartimento e nel Regno.*

*B) Spose. — Cifre proporzionali a 1000 spose di qualsiasi età.*

*Segue* PROSPETTO XVIII.

COMPARTIMENTI	ETÀ DELLE SPOSE												
	Fino a 15 anni	15-20	21-24	25-29	30-34	35-39	40-44	45-49	50-54	55-59	60-64	65-69	70 e più
Piemonte . . . . .	..	115.7	371.8	324.8	110.4	41.5	19.4	7.9	4.5	2.1	1.0	0.6	0.3
Liguria . . . . .	..	119.9	330.1	334.9	122.6	49.6	24.1	10.0	5.0	2.2	1.0	0.5	0.1
Lombardia . . . . .	..	76.4	374.3	371.9	105.0	40.0	18.0	6.8	3.7	2.2	1.0	0.5	0.2
Veneto . . . . .	..	95.6	379.2	364.2	96.1	35.0	15.8	7.3	3.4	1.9	0.8	0.6	0.1
Emilia . . . . .	..	133.6	383.3	315.9	95.0	35.7	15.7	9.7	4.6	3.2	2.1	0.9	0.3
Toscana . . . . .	..	118.6	355.3	356.0	99.8	33.2	18.1	8.1	4.9	2.7	1.9	1.0	0.4
Marche . . . . .	..	97.6	385.5	360.2	94.9	32.5	12.3	5.5	4.8	3.3	1.9	1.0	0.5
Umbria . . . . .	..	114.9	378.3	348.6	95.6	28.2	13.7	8.7	5.6	3.3	1.7	0.8	0.6
Lazio . . . . .	0.1	137.2	346.3	332.1	102.2	37.5	19.9	10.4	6.5	3.8	2.3	1.2	0.5
Abruzzi e Molise . . .	0.1	187.4	356.8	298.0	90.7	27.0	13.0	8.1	6.0	4.7	4.5	2.4	1.3
Campania . . . . .	0.1	143.9	338.7	320.8	104.1	37.9	19.8	12.5	7.1	5.8	4.8	2.7	1.8
Puglie . . . . .	..	181.8	323.8	282.1	98.2	43.6	22.6	14.1	10.2	8.9	8.0	4.7	2.0
Basilicata . . . . .	0.2	215.1	395.7	239.9	57.7	30.5	17.1	10.0	10.7	6.9	10.0	4.4	1.8
Calabrie . . . . .	0.1	233.2	393.1	244.2	70.0	24.4	12.9	7.7	4.6	4.5	2.9	1.7	0.7
Sicilia . . . . .	0.5	278.1	313.8	216.3	86.4	38.0	21.3	13.8	9.2	7.8	7.8	4.7	2.3
Sardegna . . . . .	..	142.5	295.8	278.0	140.3	66.4	33.2	20.6	11.4	5.9	4.0	1.9	..
<b>REGNO . . . . .</b>	<b>0.1</b>	<b>149.4</b>	<b>355.8</b>	<b>314.1</b>	<b>98.3</b>	<b>37.3</b>	<b>18.5</b>	<b>9.9</b>	<b>6.1</b>	<b>4.3</b>	<b>3.4</b>	<b>1.9</b>	<b>0.9</b>

Sposi e spose, unitisi nell'anno 1920, classificati secondo l'età, in ciascun compartimento e nel Regno.

A) Sposi. — Cifre proporzionali a 1000 sposi di qualsiasi età.

PROSPETTO XIX.

COMPARTIMENTI	ETÀ DEGLI SPOSI												
	Fino a 18 anni	18-20	21-24	25-29	30-34	35-39	40-44	45-49	50-54	55-59	60-64	65-69	7 e più
Piemonte . . . . .	..	13.8	163.4	453.8	220.0	76.9	36.6	15.9	8.3	5.3	3.6	1.5	0.9
Liguria . . . . .	..	15.8	147.5	423.8	224.9	92.2	49.3	21.1	11.9	6.5	3.9	2.0	1.1
Lombardia . . . . .	..	8.3	136.3	506.1	228.4	67.0	29.7	11.8	5.8	3.6	1.8	0.8	0.4
Veneto . . . . .	..	15.9	166.6	482.2	209.6	66.6	31.2	12.8	7.4	3.7	2.2	1.1	0.7
Emilia . . . . .	0.1	34.6	199.4	452.3	186.7	64.0	27.1	13.3	8.9	6.9	3.6	1.8	1.3
Toscana . . . . .	..	30.2	207.6	450.5	194.2	57.5	27.6	13.1	7.9	5.1	3.5	1.7	1.1
Marche . . . . .	0.1	26.2	221.7	469.8	163.5	54.5	26.0	13.3	9.4	6.3	4.9	2.5	1.8
Umbria . . . . .	..	23.2	209.3	435.7	197.6	69.7	26.0	12.8	11.3	6.9	4.8	1.9	0.8
Lazio . . . . .	0.2	43.6	222.8	403.1	177.1	67.3	33.9	18.1	14.8	9.8	5.2	3.0	1.1
Abruzzi e Molise . . . . .	1.9	101.6	313.5	333.4	123.1	49.6	24.7	13.9	10.7	8.1	8.3	6.2	5.0
Campania . . . . .	1.0	65.8	291.8	370.5	136.0	48.4	29.6	17.0	11.8	9.7	8.0	6.2	4.2
Puglie . . . . .	0.8	51.6	238.4	391.7	163.6	58.1	33.7	18.9	12.8	10.0	10.1	6.5	3.8
Basilicata . . . . .	0.6	60.0	381.3	352.4	85.0	37.7	25.8	16.6	11.1	9.2	7.0	8.4	4.9
Calabrie . . . . .	1.3	87.9	383.8	320.7	96.5	36.7	22.1	14.2	11.0	8.6	7.8	5.0	4.4
Sicilia . . . . .	0.7	43.3	237.0	395.2	166.7	61.5	32.1	18.5	12.0	11.3	9.1	7.4	5.2
Sardegna . . . . .	..	17.2	146.7	343.6	215.2	123.1	66.9	36.2	19.9	15.0	8.2	4.8	3.2
<b>REGNO . . . . .</b>	<b>0.4</b>	<b>36.4</b>	<b>215.6</b>	<b>427.7</b>	<b>182.4</b>	<b>62.9</b>	<b>31.2</b>	<b>15.5</b>	<b>9.8</b>	<b>7.1</b>	<b>5.3</b>	<b>3.4</b>	<b>2.3</b>



(Segue) Sposi e spose, unitisi nell'anno 1920, classificati secondo l'età, in ciascun compartimento e nel Regno.

B) Spose. — Cifre proporzionali a 1000 spose di qualsiasi età.

Segue PROSPETTO XIX.

COMPARTIMENTI	ETÀ DELLE SPOSE												
	Fino a 15 anni	15-20	21-24	25-29	30-34	35-39	40-44	45-49	50-54	55-59	60-64	65-69	70 e più
Piemonte . . . . .	..	157.6	396.7	305.3	84.7	30.0	13.5	5.8	3.1	1.6	1.0	0.5	0.2
Liguria . . . . .	..	146.0	357.4	311.4	110.7	40.3	18.3	7.5	4.1	2.4	1.3	0.5	0.1
Lombardia . . . . .	..	95.6	423.3	361.6	75.7	24.6	10.4	4.7	2.2	1.0	0.6	0.3	..
Veneto . . . . .	..	119.5	400.3	354.1	79.9	26.0	10.6	4.8	2.4	1.3	0.7	0.3	0.1
Emilia . . . . .	..	165.7	399.2	306.3	77.2	24.5	10.3	6.7	4.2	2.8	2.0	0.9	0.2
Toscana . . . . .	..	153.5	392.4	327.6	77.4	23.8	11.3	6.7	3.5	1.9	0.9	0.8	0.2
Marche . . . . .	..	138.1	427.1	325.6	69.0	18.9	8.7	4.4	3.8	2.1	1.4	0.3	0.6
Umbria . . . . .	..	174.1	394.7	309.0	77.8	20.4	9.1	5.8	3.7	2.9	1.7	0.6	0.2
Lazio . . . . .	0.1	172.3	362.9	299.2	90.6	34.2	16.8	10.3	5.9	4.1	2.1	1.1	0.4
Abruzzi e Molise . .	0.2	231.6	376.3	264.5	71.6	21.9	10.4	6.4	5.3	3.7	4.2	2.5	1.4
Campania . . . . .	0.1	187.0	366.2	288.0	86.8	29.7	15.6	8.9	5.5	4.4	3.6	2.6	1.6
Puglie . . . . .	0.3	211.5	364.9	268.1	80.2	28.8	13.7	8.5	7.1	6.2	5.8	3.4	1.5
Basilicata . . . . .	..	273.9	426.9	201.6	41.8	16.7	10.4	7.0	6.5	5.1	5.9	2.6	1.6
Calabrie . . . . .	0.2	284.8	403.3	217.3	53.0	17.0	8.2	5.9	2.7	3.2	2.0	1.2	1.2
Sicilia . . . . .	0.7	323.3	328.4	206.0	70.2	25.1	13.6	10.2	6.6	5.6	4.9	3.8	1.6
Sardegna . . . . .	0.1	179.8	305.1	278.0	117.2	52.4	31.1	18.0	7.0	4.8	4.1	1.9	0.5
<b>REGNO . . . . .</b>	<b>0.1</b>	<b>179.8</b>	<b>385.5</b>	<b>298.5</b>	<b>78.4</b>	<b>26.5</b>	<b>12.5</b>	<b>7.1</b>	<b>4.2</b>	<b>3.0</b>	<b>2.3</b>	<b>1.4</b>	<b>0.7</b>

Sposi e spose, unitisi nell'anno 1921, classificati secondo l'età, in ciascun compartimento e nel Regno.

A) Sposi. — Cifre proporzionali a 1000 sposi di qualsiasi età.

PROSPETTO XX.

COMPARTIMENTI	ETÀ DEGLI SPOSI												
	Fino a 18 anni	18-20	21-24	25-29	30-34	35-39	40-44	45-49	50-54	55-59	60-64	65-69	70 e più
Piemonte . . . . .	..	14.6	219.6	413.9	203.2	75.8	35.4	16.3	8.5	5.8	3.9	2.1	0.9
Liguria . . . . .	..	14.9	186.5	397.3	216.7	90.9	43.6	21.6	13.1	7.3	4.7	1.9	1.5
Lombardia . . . . .	..	10.1	196.5	478.2	197.8	61.4	28.8	13.1	6.4	4.0	2.2	1.1	0.4
Veneto . . . . .	0.1	17.4	235.5	442.6	185.9	61.5	28.5	12.8	7.4	4.1	2.6	1.0	0.6
Emilia . . . . .	0.1	38.4	270.2	409.6	169.4	53.5	24.3	13.8	7.8	5.9	3.8	1.9	1.3
Toscana . . . . .	..	29.9	283.2	400.8	167.0	54.9	26.3	14.7	9.0	6.9	3.9	2.1	1.3
Marche . . . . .	..	29.5	302.2	406.3	147.5	48.5	23.9	13.0	10.1	8.4	4.7	3.5	2.4
Umbria . . . . .	..	23.9	279.9	380.6	172.0	67.4	29.1	16.4	11.7	6.6	6.8	4.1	1.5
Lazio . . . . .	0.2	40.6	280.1	361.0	159.1	65.9	32.5	21.6	13.8	12.5	7.0	3.6	2.1
Abruzzi e Molise . . .	0.4	91.1	377.2	268.3	126.4	48.2	29.7	15.2	10.7	9.9	8.9	8.2	5.8
Campania . . . . .	1.4	57.3	342.8	328.6	129.6	46.9	29.7	18.1	12.7	11.9	9.9	6.0	5.1
Puglie . . . . .	1.1	43.7	296.4	357.7	149.1	55.0	30.1	18.6	13.3	11.7	11.6	6.5	5.2
Basilicata . . . . .	0.3	57.3	466.3	265.9	89.7	33.8	20.7	16.5	13.3	11.2	10.4	6.8	7.8
Calabrie . . . . .	1.1	81.2	432.6	265.1	101.2	38.3	21.3	14.0	12.6	12.4	9.1	6.9	4.2
Sicilia . . . . .	0.4	39.6	289.1	341.7	155.9	60.7	35.0	22.2	14.3	13.7	11.6	9.2	6.6
Sardegna . . . . .	..	16.1	175.2	333.9	214.8	108.3	62.2	32.1	20.8	15.3	11.2	6.1	4.0
<b>REGNO . . . . .</b>	<b>0.3</b>	<b>33.3</b>	<b>272.2</b>	<b>388.2</b>	<b>168.3</b>	<b>59.9</b>	<b>30.4</b>	<b>16.4</b>	<b>10.3</b>	<b>8.2</b>	<b>6.1</b>	<b>3.8</b>	<b>2.6</b>

(*Segue*) Sposi e spose, unitisi nell'anno 1921, classificati secondo l'età, in ciascun compartimento e nel Regno.

B) Spose. — Cifre proporzionali a 1000 spose di qualsiasi età.

*Segue* PROSPETTO XX.

COMPARTIMENTI	ETÀ DELLE SPOSE												
	Fino a 15 anni	15-20	21-24	25-29	30-34	35-39	40-44	45-49	50-54	55-59	60-64	65-69	70 e più
Piemonte . . . . .	..	189.7	391.1	273.8	86.8	30.7	13.2	7.4	3.6	2.2	0.9	0.4	0.2
Liguria . . . . .	0.1	175.4	359.7	281.9	103.9	40.4	18.5	9.5	5.9	2.8	1.4	0.3	0.2
Lombardia . . . . .	..	130.2	442.4	306.4	75.2	24.8	10.1	5.6	2.7	1.5	0.7	0.4	..
Veneto . . . . .	..	159.0	430.3	295.5	72.0	23.5	10.0	4.9	2.4	1.6	0.5	0.2	0.1
Emilia . . . . .	0.1	220.6	392.1	262.6	74.6	22.9	11.5	7.1	3.1	3.1	1.2	0.8	0.3
Toscana . . . . .	..	200.2	402.4	267.4	75.5	24.8	12.4	8.1	4.3	2.5	1.4	0.7	0.3
Marche . . . . .	0.1	186.2	446.6	261.4	62.3	21.7	7.6	5.4	3.4	2.1	1.9	1.1	0.2
Umbria . . . . .	..	224.6	388.4	258.1	75.2	23.5	11.5	6.8	4.8	3.8	2.4	0.7	0.2
Lazio . . . . .	0.2	207.8	357.3	258.5	94.4	35.7	18.8	11.9	7.2	5.0	2.2	0.7	0.3
Abruzzi e Molise . . . . .	0.7	254.8	367.2	239.7	75.2	26.4	10.7	7.3	5.2	4.4	3.8	3.0	1.6
Campania . . . . .	0.2	208.3	364.8	262.4	85.9	32.4	14.8	11.7	6.2	4.9	4.1	2.9	1.4
Puglie . . . . .	0.5	232.1	362.2	245.7	77.7	28.7	15.5	11.0	8.0	6.6	6.3	3.9	1.8
Basilicata . . . . .	..	321.0	392.0	178.9	49.1	17.2	9.3	7.5	6.5	6.3	6.3	3.9	2.0
Calabrie . . . . .	0.8	323.4	362.4	207.7	57.2	19.3	8.5	6.7	4.4	3.9	2.8	1.7	1.2
Sicilia . . . . .	0.7	339.6	304.4	198.3	71.0	29.8	16.5	11.7	7.9	6.6	6.5	4.8	2.2
Sardegna . . . . .	0.2	215.5	303.9	248.8	112.9	47.1	27.9	19.2	9.9	6.9	3.6	3.5	0.6
<b>REGNO . . . . .</b>	<b>0.2</b>	<b>210.1</b>	<b>387.4</b>	<b>263.0</b>	<b>77.6</b>	<b>27.5</b>	<b>12.9</b>	<b>8.3</b>	<b>4.7</b>	<b>3.5</b>	<b>2.5</b>	<b>1.6</b>	<b>0.7</b>

Sposi e spose, unitisi nell'anno 1922, classificati secondo l'età, in ciascun compartimento e nel Regno.

A) Sposi. — Cifre proporzionali a 1000 sposi di qualsiasi età.

PROSPETTO XXI.

COMPARTIMENTI	ETÀ DEGLI SPOSI												
	Fino a 18 anni	18-20	21-24	25-29	30-34	35-39	40-44	45-49	50-54	55-59	60-64	65-69	70 e più
Piemonte . . . . .	..	12.1	239.8	386.6	201.8	79.2	36.2	18.6	10.8	7.3	4.1	2.0	1.5
Liguria . . . . .	0.1	11.7	195.4	376.9	219.3	94.5	45.7	25.8	14.8	7.4	4.1	3.4	0.9
Lombardia . . . . .	0.1	8.9	230.3	450.0	187.4	63.8	29.1	14.1	7.6	4.8	2.3	1.2	0.4
Veneto . . . . .	..	18.4	261.4	430.7	174.4	57.1	27.8	14.3	7.5	4.4	2.6	0.9	0.5
Emilia . . . . .	0.2	33.2	284.5	393.9	162.8	59.8	28.6	14.2	8.8	6.6	4.3	2.0	1.1
Toscana . . . . .	0.2	26.9	299.9	385.6	162.4	56.7	27.3	15.6	9.3	7.6	4.8	2.4	1.3
Marche . . . . .	..	28.3	337.5	369.3	143.5	51.8	21.6	14.5	9.8	8.7	7.1	4.2	3.7
Umbria . . . . .	..	26.9	296.2	353.4	170.6	69.4	26.8	22.0	13.0	9.8	6.7	3.7	1.5
Lazio . . . . .	0.3	36.4	304.9	332.3	164.4	66.2	32.0	22.3	14.7	11.4	8.1	4.5	2.5
Abruzzi e Molise . . . . .	3.7	92.7	368.0	257.9	129.8	52.0	26.1	16.1	13.9	12.0	12.5	9.0	6.3
Campania . . . . .	1.8	56.7	358.0	304.7	132.7	48.8	28.0	18.4	14.7	12.7	9.3	7.7	6.5
Puglie . . . . .	1.2	46.5	312.0	340.6	143.4	52.7	32.0	19.4	15.1	14.1	10.0	7.5	5.5
Basilicata . . . . .	1.5	69.8	448.1	245.4	92.8	43.0	24.6	20.2	13.1	11.1	12.7	9.6	8.1
Calabrie . . . . .	2.7	94.6	407.6	245.8	106.1	45.1	25.6	19.3	15.2	12.3	8.8	9.0	7.9
Sicilia . . . . .	1.5	41.0	293.6	321.6	160.4	62.8	34.4	23.7	15.2	13.9	13.6	10.0	8.3
Sardegna . . . . .	0.3	13.8	173.8	349.7	209.8	97.3	63.6	38.2	19.7	13.3	11.0	6.3	3.2
<b>REGNO . . . . .</b>	<b>0.7</b>	<b>33.4</b>	<b>288.6</b>	<b>367.0</b>	<b>165.0</b>	<b>61.5</b>	<b>30.8</b>	<b>18.1</b>	<b>11.6</b>	<b>9.0</b>	<b>6.6</b>	<b>4.5</b>	<b>3.2</b>

(Segue) Sposi e spose, unitisi nell'anno 1922, classificati secondo l'età, in ciascun compartimento e nel Regno.

B) Spose. — Cifre proporzionali a 1000 spose di qualsiasi età.

Segue PROSPETTO XXI.

COMPARTIMENTI	ETÀ DELLE SPOSE												
	Fino a 15 anni	15-20	21-24	25-29	30-34	35-39	40-44	45-49	50-54	55-59	60-64	65-69	70 e più
Piemonte . . . . .	0.1	216.4	374.7	258.7	87.9	30.8	15.5	7.3	4.4	2.0	1.4	0.6	0.2
Liguria . . . . .	..	194.1	339.8	271.8	110.9	45.1	20.2	9.8	4.4	2.0	1.2	0.4	0.3
Lombardia . . . . .	..	154.7	442.2	276.7	76.0	26.5	12.1	6.4	2.9	1.3	0.7	0.3	0.2
Veneto . . . . .	..	190.3	429.4	265.6	71.5	23.8	9.5	4.7	2.8	1.4	0.7	0.2	0.1
Emilia . . . . .	..	240.3	379.0	247.9	77.3	26.8	11.0	7.4	4.3	2.7	2.0	1.0	0.3
Toscana . . . . .	0.1	221.5	389.7	256.6	73.9	26.6	12.5	8.4	5.2	2.9	1.5	0.7	0.4
Marche . . . . .	..	222.5	416.3	245.5	63.8	24.7	9.6	6.4	3.8	3.2	2.5	1.1	0.6
Umbria . . . . .	0.3	249.7	365.6	234.8	84.6	28.3	13.9	9.1	5.9	4.0	2.2	0.9	0.7
Lazio . . . . .	0.4	231.3	345.6	236.6	95.2	42.3	18.5	10.7	8.7	4.8	3.2	1.9	0.8
Abruzzi e Molise . .	0.3	274.1	355.9	223.1	76.3	27.3	12.6	7.8	6.2	5.5	5.0	3.3	2.6
Campania . . . . .	0.3	229.1	355.4	242.9	88.9	33.1	16.5	10.0	7.0	5.8	5.1	3.6	2.3
Puglie . . . . .	0.5	260.5	353.4	220.8	79.9	31.2	16.1	11.1	7.5	6.7	5.7	4.6	2.0
Basilicata . . . . .	..	344.3	366.1	167.0	54.2	19.0	12.9	9.2	8.3	5.4	4.8	6.1	2.7
Calabrie . . . . .	1.2	353.3	327.5	193.3	64.9	22.2	12.4	7.6	4.9	4.7	3.7	2.7	1.6
Sicilia . . . . .	1.1	354.3	283.5	191.6	76.2	31.1	17.2	12.8	9.7	7.1	7.5	4.6	3.3
Sardegna . . . . .	..	208.0	304.6	255.6	111.5	50.3	31.8	16.8	7.8	7.4	3.7	2.0	0.5
<b>REGNO . . . . .</b>	<b>0.2</b>	<b>233.9</b>	<b>374.9</b>	<b>244.2</b>	<b>79.8</b>	<b>29.5</b>	<b>14.2</b>	<b>8.5</b>	<b>5.4</b>	<b>3.7</b>	<b>2.9</b>	<b>1.8</b>	<b>1.0</b>

Sposi e spose, unitisi nell'anno 1923, classificati secondo l'età, in ciascun compartimento e nel Regno.

A) Sposi. — Cifre proporzionali a 1000 sposi di qualsiasi età.

PROSPETTO XXII.

COMPARTIMENTI	ETÀ DEGLI SPOSI												
	Fino a 18 anni	18-20	21-24	25-29	30-34	35-39	40-44	45-49	50-54	55-59	60-64	65-69	70 e più
Piemonte . . . . .	..	14.7	261.2	377.8	187.3	76.5	36.5	18.5	12.0	7.5	4.2	2.4	1.4
Liguria . . . . .	0.2	13.0	207.4	380.8	213.5	87.4	41.6	26.3	13.0	7.6	5.6	1.7	1.9
Lombardia . . . . .	..	9.2	249.1	441.8	177.0	62.4	28.5	15.0	7.8	4.3	2.5	1.6	0.8
Veneto . . . . .	..	19.0	286.3	410.1	165.5	58.6	28.1	15.4	7.6	4.7	2.9	0.9	0.9
Emilia . . . . .	0.1	33.2	312.1	372.1	160.4	59.1	27.9	13.5	9.0	5.5	3.6	2.4	1.1
Toscana . . . . .	0.4	27.6	333.7	357.1	155.0	54.6	27.6	17.8	9.1	7.6	5.3	2.5	1.7
Marche . . . . .	0.5	28.2	354.5	369.4	130.7	48.3	22.4	14.1	8.7	6.9	7.4	5.7	3.2
Umbria . . . . .	..	28.2	335.2	344.9	156.0	62.2	25.8	16.7	11.4	8.5	6.2	3.1	1.8
Lazio . . . . .	1.1	42.7	312.0	337.4	149.3	63.1	36.7	17.6	15.1	10.6	8.8	2.8	2.8
Abruzzi e Molise . .	4.2	107.8	403.5	246.3	101.8	47.1	26.1	14.9	12.1	11.0	10.0	8.0	7.2
Campania . . . . .	1.8	68.6	378.5	290.8	120.9	45.8	25.7	19.6	14.1	10.9	10.2	7.6	5.5
Puglie . . . . .	1.7	53.8	337.7	328.8	127.3	51.3	28.7	20.5	15.1	11.5	11.2	7.6	4.8
Basilicata . . . . .	1.1	76.6	477.4	224.2	85.4	37.9	22.5	18.9	14.6	11.5	9.7	11.0	9.2
Calabrie . . . . .	2.4	112.9	425.8	227.8	96.9	39.3	26.1	17.6	13.8	11.1	9.6	8.0	8.7
Sicilia . . . . .	2.2	49.5	317.9	318.7	143.3	57.4	29.7	21.4	16.5	12.4	12.1	10.2	8.7
Sardegna . . . . .	0.1	15.3	196.4	317.5	209.8	107.7	68.1	32.7	21.5	13.4	8.1	5.6	3.8
<b>REGNO . . . . .</b>	<b>0.9</b>	<b>38.6</b>	<b>312.8</b>	<b>353.0</b>	<b>152.9</b>	<b>59.1</b>	<b>30.1</b>	<b>17.9</b>	<b>11.7</b>	<b>8.3</b>	<b>6.7</b>	<b>4.5</b>	<b>3.5</b>

(Segue) Sposi e spose, unitisi nell'anno 1923, classificati secondo l'età, in ciascun compartimento e nel Regno.

B) Spose. — Cifre proporzionali a 1000 spose di qualsiasi età.

Segue PROSPETTO XXII.

COMPARTIMENTI	ETÀ DELLE SPOSE												
	Fino a 15 anni	15-20	21-24	25-29	30-34	35-39	40-44	45-49	50-54	55-59	60-64	65-69	70 e più
Piemonte . . . . .	0.1	227.6	377.8	240.4	87.3	33.4	15.8	8.1	4.5	2.6	1.4	0.8	0.2
Liguria . . . . .	0.1	196.3	346.9	266.3	107.2	40.7	21.1	11.6	5.3	2.6	1.2	0.6	0.1
Lombardia . . . . .	..	169.3	448.7	250.7	78.7	27.6	12.8	6.0	3.0	1.6	0.9	0.5	0.2
Veneto . . . . .	..	201.3	433.1	246.7	72.6	24.7	10.7	6.0	2.5	1.2	0.8	0.3	0.1
Emilia . . . . .	..	250.9	379.2	235.3	78.7	28.3	11.8	6.4	4.4	2.8	1.4	0.4	0.4
Toscana . . . . .	0.1	234.2	388.4	236.6	76.0	30.1	13.7	9.1	4.6	3.7	2.0	1.2	0.3
Marche . . . . .	..	247.4	413.1	222.6	65.8	23.7	10.4	7.6	3.2	2.4	2.1	1.0	0.7
Umbria . . . . .	0.3	281.2	361.3	223.6	73.3	27.6	12.2	7.9	4.3	2.9	2.9	1.4	1.1
Lazio . . . . .	..	245.1	345.5	222.3	98.3	41.3	20.6	11.8	5.8	3.9	3.5	1.1	0.8
Abruzzi e Molise . . . . .	0.7	307.8	347.3	198.7	77.4	28.8	13.6	6.3	6.1	4.7	3.8	3.0	1.8
Campania . . . . .	0.5	253.4	346.0	229.6	87.4	33.4	16.8	10.9	6.8	5.7	4.1	3.0	2.4
Puglie . . . . .	0.6	295.3	338.8	203.3	77.6	32.4	15.5	10.8	7.5	6.5	6.5	3.4	1.8
Basilicata . . . . .	0.2	412.5	313.4	148.0	51.8	18.9	16.4	9.7	7.0	7.7	8.1	3.6	2.7
Calabrie . . . . .	1.3	391.6	305.6	176.1	64.2	23.9	11.5	9.4	5.9	4.6	2.7	2.4	0.8
Sicilia . . . . .	2.6	385.1	265.9	181.7	71.1	32.3	18.0	12.9	9.4	6.6	6.3	4.8	3.3
Sardegna . . . . .	0.1	220.9	314.2	239.6	109.9	52.5	26.2	14.4	10.4	6.6	3.1	1.6	0.5
<b>REGNO . . . . .</b>	<b>0.5</b>	<b>255.3</b>	<b>369.9</b>	<b>226.1</b>	<b>79.5</b>	<b>30.6</b>	<b>14.8</b>	<b>8.8</b>	<b>5.3</b>	<b>3.7</b>	<b>2.8</b>	<b>1.7</b>	<b>1.0</b>



Dal prospetto XXII si rileva che, nell'anno 1923, gli sposi (maschi) più giovani, cioè quelli che non avevano ancora compiuto i 21 anni, furono relativamente più numerosi nei compartimenti meridionali, e cioè nelle Calabrie, negli Abruzzi, nella Basilicata, nella Campania, nelle Puglie e nella Sicilia; e più scarsi nella Lombardia, nella Liguria, nel Piemonte, nella Sardegna, nel Veneto, nella Toscana, nell'Umbria, nelle Marche, nell'Emilia e nel Lazio.

Anche le spose che non avevano superato i 21 anni furono numerose in quasi tutti i compartimenti dell'Italia meridionale, e cioè, nella Basilicata, nelle Calabrie, nella Sicilia, negli Abruzzi e nelle Puglie, variando i rapporti fra 413 e 296 per ogni 1000 spose di qualsiasi età. Anche l'Umbria presenta cifre proporzionali piuttosto alte (282) superiori alla Campania (254); ma le più basse cifre proporzionali si riscontrano nell'Italia settentrionale e centrale e nella Sardegna, con un minimo di 169 nella Lombardia.

I compartimenti che contano un maggior numero di sposi giovanissimi sono quelli che hanno pure molti individui che si sposano in età avanzata, cioè superiore a 60 anni se maschi e a 50 se femmine, pel motivo che in essi, come si è già visto, avvengono più frequentemente matrimoni di vedovi.

Diamo, nel prospetto seguente, le cifre proporzionali degli sposi e delle spose di ciascun gruppo d'età, divisi in celibi e vedovi, rispetto a 10 000 sposi e spose di qualunque età, divisi pure per stato civile, in ciascuno degli anni corsi dal 1919 al 1923.



**Età e stato civile degli sposi e delle spose nel Regno, in ciascuno degli anni dal 1919 al 1923.**

**PROSPETTO XXIII.**

ANNI	SU 10000 SPOSI E SPOSE DI ETÀ NOTA VE NE ERANO											
	fino a 21 anni	da 21 a 24 anni	da 25 a 29 anni	da 30 a 34 anni	da 35 a 39 anni	da 40 a 44 anni	da 45 a 49 anni	da 50 a 54 anni	da 55 a 59 anni	da 60 a 64 anni	da 65 a 69 anni	da 70 anni in su

*fra i celibi ammogliatisi*

1919. . . . .	497	1 604	4 587	2 161	694	260	96	49	27	14	7	4
1920. . . . .	403	2 357	4 618	1 811	492	180	66	35	20	10	5	3
1921. . . . .	(a) 365	2 946	4 161	1 688	497	188	77	37	21	11	6	3
1922. . . . .	370	3 127	3 937	1 669	521	199	88	43	23	13	6	4
1923. . . . .	429	3 387	3 778	1 542	500	192	86	42	22	13	5	4

*fra i vedovi riammogliatisi*

1919. . . . .	7	109	764	2 008	2 174	1 853	985	693	510	419	296	182
1920. . . . .	10	115	810	1 957	2 014	1 659	1 053	745	591	487	332	227
1921. . . . .	8	128	650	1 623	1 782	1 638	1 174	873	792	634	404	294
1922. . . . .	7	159	641	1 435	1 685	1 546	1 241	939	847	674	479	347
1923. . . . .	10	183	718	1 382	1 631	1 541	1 237	968	770	682	496	382

*fra le nubili maritatesi*

1919. . . . .	1 599	3 771	3 219	903	293	120	51	22	12	6	3	1
1920. . . . .	1 887	4 018	3 022	716	208	81	35	17	9	4	2	1
1921. . . . .	(b) 2 202	4 040	2 667	711	217	85	43	17	9	5	3	1
1922. . . . .	2 449	3 911	2 485	735	237	97	45	21	10	6	3	1
1923. . . . .	2 681	3 864	2 306	720	240	99	47	22	11	6	3	1

*fra le vedove rimaritatesi*

1919. . . . .	69	640	2 068	2 077	1 471	1 063	760	584	474	424	249	121
1920. . . . .	71	647	2 262	2 134	1 381	991	762	542	448	392	250	120
1921. . . . .	51	430	1 857	2 149	1 471	1 038	904	673	572	434	287	134
1922. . . . .	60	318	1 518	2 138	1 534	1 089	922	749	605	511	349	207
1923. . . . .	58	346	1 362	2 310	1 638	1 125	930	686	568	474	311	192

(a) Di cui 4 al di sotto di 18 anni compiuti, tanto nell'anno 1919, quanto nel 1920 e nel 1921; 8 nel 1922 e 10 nel 1923.

(b) Di cui 1 al di sotto di 15 anni compiuti per ciascuno degli anni 1919 e 1920, 2 nel 1921, 3 nel 1922 e 5 nel 1923

§ V.

**Sposi e spose classificati secondo l'età media.**

Può interessare di conoscere l'età media degli sposi e delle spose, e quindi si è creduto opportuno di rilevarla, procedendosi nel seguente modo. Presa per base la già esposta classificazione degli sposi per gruppi di età, si è supposto che tutti gli individui di ciascun gruppo avessero l'età media del gruppo ; per esempio, che tutti gli sposi in età da 25 a 29 anni avessero 27 anni compiuti, e tutti quelli compresi fra gli aventi da 30 a 34 anni, avessero già compiuto 32 anni, e così di seguito. A rigore aritmetico l'età media di ciascun gruppo quinquennale di età cadrebbe alla metà del terzo anno, ossia, per esempio, a 27 anni e 6 mesi nel gruppo da 25 a 29; anzichè a 27 ; ma siccome il numero degli sposi, dopo l'età più giovane, viene scemando col progredire degli anni, si è ritenuto più prossima al vero l'età media di ciascun gruppo diminuita di 6 mesi.

Il numero degli sposi nei gruppi d'età giovanile (18 a 20 anni, 21 a 24) viene, invece, aumentando col progredire degli anni ; e quindi per i due gruppi da 18 a 20 anni e da 21 a 24 si è ritenuto più esatto aumentare di 6 mesi l'età media del gruppo, e cioè, si è supposto che tutti gli sposi del gruppo da 18 a 20 avessero raggiunto i 20 anni, e tutti quelli fra 21 e 24 avessero già 23 anni e 6 mesi (a).

Anche il numero delle spose delle età più giovani aumenta fortemente col progredire dell'età, e quindi per il gruppo sessennale da 15 a 20 anni si è creduto più esatto aumentare di 1 anno l'età media di tale gruppo, e cioè, si è supposto che tutte le spose del gruppo da 15 a 20 avessero raggiunto i 19 anni. Per tutti gli altri gruppi d'età si è diminuita di 6 mesi l'età media di ciascun gruppo, poichè in essi, analogamente a quanto avviene per gli sposi, il numero delle spose viene scemando col progredire dell'età.

Col procedimento ora esposto si sono ottenuti, per gli anni dal 1900 al 1923, i valori che seguono :

---

(a) Ciò venne confermato dai risultati di una indagine speciale, eseguita per i compartimenti della Liguria, dell'Umbria e delle Calabrie, secondo la quale si sono classificati gli sposi nel 1913 per età, di anno in anno. Una precedente analoga indagine, condotta nel 1904, aveva dato uguali risultati

**Età media degli sposi e delle spose nel Regno,  
secondo lo stato civile dei medesimi anteriormente alle nozze, negli anni dal 1900 al 1923.**

PROSPETTO XXIV.

ANNI	ETÀ MEDIA DEGLI SPOSI			ETÀ MEDIA DELLE SPOSE		
	Celibi	Vedovi	In complesso	Nubili	Vedove	In complesso
	Anni e mesi	Anni e mesi	Anni e mesi	Anni e mesi	Anni e mesi	Anni e mesi
1900-1904 . . . . .	27. 5	43. 5	29. 0	23.10	40. 8	24. 9
1905. . . . .	27. 4	43. 7	28.10	23. 9	40.11	24. 8
1906. . . . .	27. 3	43. 8	28. 9	23. 8	41. 0	24. 7
1907. . . . .	27. 3	44. 0	28.10	23. 9	41. 5	24. 7
1908. . . . .	27. 1	43. 8	28. 7	23. 6	41. 0	24. 4
1909. . . . .	27. 0	43. 9	28. 7	23. 6	41. 3	24. 5
1910. . . . .	26.10	43.11	28. 5	23. 6	41. 6	24. 5
1911. . . . .	26.11	43.11	28. 7	23. 7	41. 8	24. 6
1912. . . . .	27. 1	43.11	28. 8	23. 7	41.11	24. 6
1913. . . . .	27. 4	44. 2	28.10	23. 7	41.11	24. 5
1914. . . . .	27. 5	44. 6	29. 0	23. 8	42. 4	24. 7
1915. . . . .	28. 7	44. 6	30. 4	24. 9	42. 1	25. 9
1916. . . . .	29. 7	47. 3	32. 6	25.11	43. 4	27. 7
1917. . . . .	29. 4	48. 8	32. 7	25. 9	44. 3	27. 7
1918. . . . .	28.10	47.11	32. 0	25. 5	43. 3	27. 1
1919. . . . .	28. 9	41. 7	30. 9	25. 2	38. 2	26. 1
1920. . . . .	27.11	42. 3	29. 2	24. 6	37. 9	25. 2
1921. . . . .	27. 9	44. 1	29. 0	24. 4	39. 4	25. 0
1922. . . . .	27. 9	44.10	29. 1	24. 3	40. 8	25. 0
1923. . . . .	27. 6	44.10	28.11	24. 1	40. 4	24.10

L'età media degli sposi alle prime nozze (celibi e nubili), che era rimasta quasi invariata dal 1900 al 1914, negli anni 1915-18 subì un aumento, per il fatto che durante la guerra si ebbe una diminuzione di matrimoni tra persone in età giovanile e un aumento tra quelle in età più avanzata; negli anni 1919-23 essa cominciò a discendere, ritornando nel 1923 quasi al livello di quella osservata nel 1900. L'età media dei vedovi è venuta aumentando leggermente dal 1900 al 1915, in modo più sensibile per le femmine che per i maschi, forse perchè è aumentata la vita media in generale, per cui anche l'età media della vedovanza è alquanto più inoltrata che non in passato; negli anni 1916-18 poi, essa salì notevolmente, rispetto all'anno 1915, specialmente pei maschi; e anche ciò si deve attribuire esclusivamente, come abbiamo già detto, alla maggiore formazione di coppie maritali di età avanzata, durante il periodo bellico. Negli anni 1919-23 si è verificata, come è ovvio, una diminuzione più accentuata nelle vedove che nei vedovi.

L'età media tanto degli sposi, quanto delle spose alla data del matrimonio varia da un compartimento all'altro, come apparisce dal seguente prospetto compilato sulle osservazioni del periodo 1919-23, tenendo conto dei soli sposi celibi o nubili, cioè escludendo i matrimoni contratti da vedovi.

Età media degli sposi, esclusi i vedovi, in ciascun compartimento,  
negli anni dal 1919 al 1923.

PROSPETTO XXV.

COMPARTIMENTI	ETÀ MEDIA DEGLI SPOSI CELIBI					ETÀ MEDIA DELLE SPOSE NUBILI				
	Anni					Anni				
	1919	1920	1921	1922	1923	1919	1920	1921	1922	1923
	Anni e mesi					Anni e mesi				
Piemonte . . . . .	29. 9	28. 9	28. 6	28. 8	28. 5	25. 7	24. 9	24. 7	24. 6	24. 6
Liguria . . . . .	30. 4	29. 4	29. 2	29. 5	29. 2	26. 0	25. 5	25. 2	25. 2	25. 3
Lombardia . . . . .	29. 8	28. 7	28. 2	28. 1	28. 0	25. 9	24.11	24. 7	24. 5	24. 4
Veneto . . . . .	28.11	28. 4	27.11	27. 9	27. 8	25. 7	25. 0	24. 6	24. 3	24. 1
Emilia . . . . .	28.11	28. 1	27. 8	27. 9	27. 8	25. 4	24. 8	24. 3	24. 3	24. 2
Toscana . . . . .	29. 0	27.11	27. 7	27. 7	27. 5	25. 7	24. 9	24. 5	24. 3	24. 3
Marche . . . . .	28. 8	27. 8	27. 4	27. 4	27. 1	25. 6	24. 8	24. 2	24. 1	23.11
Umbria . . . . .	29. 7	28. 3	28. 0	28. 1	27. 7	25. 6	24. 8	24. 3	24. 3	24. 0
Lazio . . . . .	29. 1	28. 3	28. 1	28. 2	27.11	25. 7	25. 1	24.11	24.11	24. 9
Abruzzi e Molise . . . . .	26.11	26. 3	26. 4	26. 5	25.11	24. 7	23.11	23.10	23.10	23. 6
Campania . . . . .	27. 9	26.10	26.10	26.11	26. 7	25. 2	24. 6	24. 5	24. 4	24. 2
Puglie . . . . .	28. 1	27. 5	27. 2	27. 1	26.10	24. 8	24. 1	24. 0	23.10	23. 7
Basilicata . . . . .	26. 8	25.11	25. 8	25. 9	25. 6	23. 8	23. 0	22. 8	22.10	22. 6
Calabrie . . . . .	26.11	26. 0	26. 0	26. 3	25.10	23.11	23. 4	23. 3	23. 3	23. 1
Sicilia . . . . .	28. 8	27.10	27.10	27.10	27. 5	24. 2	23. 7	23. 8	23. 8	23. 5
Sardegna . . . . .	30.10	29.11	29. 9	29.11	29. 9	26. 4	25. 6	25. 1	25. 4	25. 0
<b>REGNO . . . . .</b>	<b>28. 9</b>	<b>27.11</b>	<b>27. 9</b>	<b>27. 9</b>	<b>27. 6</b>	<b>25. 2</b>	<b>24. 6</b>	<b>24. 4</b>	<b>24. 3</b>	<b>24. 1</b>

Nella Sardegna, nella Liguria, nel Piemonte e nella Lombardia, durante il periodo 1919-23, gli uomini, d'ordinario, contrassero matrimonio ad una età meno giovane, specialmente in confronto colla Basilicata, gli Abruzzi, le Calabrie, la Campania e le Puglie; per le donne, per le quali si verifica presso a poco lo stesso fatto, si osserva pure che nel Lazio esse contrassero matrimonio ad una età meno giovane.

§ VI.

**Fecundità dei matrimoni.**

Non potendosi conoscere per via diretta la media fecondità dei matrimoni, si suole ricorrere ad un metodo indiretto, che permette di determinare approssimativamente quanti figli nascono in media da un matrimonio, senza però che si possa eliminare dal computo il numero dei matrimoni infecondi. Questo metodo consiste nel dividere il numero delle nascite legittime avvenute in un anno, compresi i nati morti, per quello dei matrimoni conclusi nell'anno stesso.

Esso si fonda sulla doppia ipotesi: 1°, che il numero dei matrimoni sia ogni anno il medesimo, e sempre egualmente assortito rispetto alle età degli sposi; 2°, che la fecondità dei matrimoni si mantenga costante per ciascun anno della loro durata, pur essendo diversa l'età dei coniugi. Infatti, i figli legittimi nati in un dato anno sono prodotti da coppie maritali formate in piccola parte nello stesso anno e per la maggior parte negli anni precedenti, e fino a che, a seconda dell'età degli sposi, duri la loro fecondità. Ora si suppone che l'insieme dei fatti simultanei avvenuti nelle condizioni più diverse, rappresenti la storia di una intera generazione; si suppone, cioè, che il numero totale dei figli nati nel volgere di un anno dalle coppie differenti per combinazioni di età e per il numero di anni per cui ha già durato il matrimonio, rappresenti il numero dei figli che darà una schiera di matrimoni conclusi in un anno fino alla loro dissoluzione.

Per gli anni bellici, 1915-1918, nei quali il numero dei matrimoni diminuì notevolmente e progressivamente, e per gli anni dal 1919 al 1923 nei quali avvenne il fatto opposto, essendosi celebrati, in detti anni, i matrimoni ritardati dalla guerra, non si può fare questa indagine col metodo suesposto, appunto perchè esso suppone che il numero dei matrimoni sia costante in ogni anno. Ci limitiamo pertanto a riprodurre i quozienti, già pubblicati in precedenti volumi, che si sono ricavati dividendo il totale dei nati vivi e nati morti legittimi per il numero dei matrimoni contratti, nelle singole Regioni e nel Regno, durante gli anni 1872, 1877, 1882, 1887, 1892, 1897, 1902, 1907 e dal 1912 al 1914.

**Rapporto fra il numero delle nascite legittime, compresi i nati morti, e quello dei matrimoni contratti in ciascun Compartimento e nel Regno, durante gli anni sotto indicati (a).**

PROSPETTO XXVI.

ANNI (a)	COMPARTIMENTI														REGNO		
	Piemonte	Liguria	Lombardia	Veneto	Emilia	Toscana	Marche	Umbria	Lazio	Abruzzi e Molise	Campania	Puglie	Basilicata	Calabrie		Sicilia	Sardegna
1872 . . .	4.28	4.33	4.46	5.60	5.22	5.07	5.46	5.54	11.18	4.50	4.67	4.83	4.25	4.71	4.46	5.30	4.83
1877 . . .	4.64	4.60	4.89	5.10	4.50	4.67	3.97	4.69	4.75	4.17	4.37	4.14	3.94	4.15	4.74	5.16	4.57
1882 . . .	4.58	4.61	4.90	5.13	4.50	4.19	4.00	4.05	3.67	3.94	4.37	4.78	4.42	4.39	4.65	4.69	4.52
1887 . . .	4.64	4.32	5.05	4.94	4.09	4.29	4.41	3.87	4.15	4.86	4.70	4.78	4.54	4.24	5.47	4.70	4.69
1892 . . .	4.43	4.86	5.01	4.79	4.33	4.39	4.45	3.68	3.89	4.53	5.09	5.68	4.71	4.07	5.07	3.99	4.70
1897 . . .	4.43	4.70	4.95	5.06	4.53	4.40	4.90	4.04	4.16	4.64	4.79	5.05	4.56	4.68	4.68	4.30	4.69
1902 . . .	4.08	4.09	4.73	5.23	4.21	4.21	4.55	4.38	4.04	4.68	4.60	5.32	4.51	4.47	4.37	4.27	4.53
1907 . . .	3.49	3.52	4.50	4.99	4.01	3.46	3.62	3.49	3.16	3.71	3.97	4.45	4.33	4.00	4.29	4.05	4.04
1912 . . .	3.47	3.61	4.67	5.24	4.43	3.69	4.11	3.82	3.46	4.14	4.42	4.53	4.68	4.36	4.07	4.28	4.25
1913 . . .	3.22	3.53	4.55	5.08	4.42	3.55	4.04	3.75	3.52	4.07	4.33	4.69	4.83	4.53	4.30	4.41	4.22
1914 . . .	3.37	3.72	4.83	5.03	4.27	3.73	4.20	3.94	3.50	4.23	4.76	5.24	4.80	4.56	4.52	4.33	4.38

(a) Non si sono fatte le proporzioni per gli anni 1915-1923 per la ragione su esposta.

(b) Dobbiamo notare che la forte proporzione di 11,18 nati legittimi per ogni matrimonio contratto nel Lazio, durante l'anno 1872, trova facilmente spiegazione nel fatto, che nella provincia di Roma fu istituito solamente nel 1871 il matrimonio civile, e che in essa, più che altrove, si contravvenne alla nuova legge, mediante la celebrazione delle nozze col solo rito religioso; onde il numero dei matrimoni civili fu grandemente inferiore a quello che avrebbe dovuto essere in condizioni normali, e il divisore, per conseguenza, trovandosi inferiore al numero delle unioni che procrearono figli, il quoziente ne risultò molto ingrandito.

La fecondità media nel Regno, durante l'ultimo anno considerato (1914), che si troverebbe espressa, secondo l'accennato calcolo approssimativo, in 4,38 nascite legittime per ogni matrimonio, non sarebbe raggiunta in 9 compartimenti (Piemonte, Liguria, Emilia, Toscana, Marche, Umbria, Lazio, Abruzzi e Molise e Sardegna), e verrebbe superata negli altri 7, fra i quali primeggiano le Puglie e il Veneto. Essa è alquanto diminuita dal 1872 in poi.

La fecondità dei matrimoni può anche essere valutata in via presuntiva, fondando i calcoli sull'ipotesi che l'uomo in generale conservi la sua potenza virile fino all'età di 65 anni e la donna sia atta al concepimento finchè non abbia oltrepassato l'età di 50 anni. Nei prospetti seguenti diamo i risultati di questi calcoli (a).

Dal prospetto XXXII si scorge che il numero dei matrimoni presumibilmente infecondi è venuto crescendo dal 1872 al 1914 (da 16 ogni mille matrimoni contratti nel Regno, durante gli anni dal 1872 al 1886, a 23 nel 1914); e di più ancora durante il periodo bellico, nel quale l'influenza della guerra si fece sentire nella composizione delle coppie maritali secondo l'età, essendo diminuite, come è ovvio, quelle in età giovanile e per contro aumentate le altre classi di età più anziane, perchè molte unioni, costitutesi da lungo tempo col solo vincolo religioso, vennero, in occasione appunto della guerra, legalizzate con la celebrazione del matrimonio civile, tantochè, nel 1917, il quoziente dei matrimoni infecondi salì a 55 per ogni mille matrimoni.

Cessata la guerra, avvenne il fatto opposto, perchè furono contratti tutti i matrimoni ritardati dalla medesima nelle classi di età giovanile, e ciò spiega come il quoziente delle unioni infeconde, da 55 nel 1917 e da 48 nel 1918 ogni 1000 matrimoni, sia disceso repentinamente a 20, a 13 e a 15 nel triennio 1919-1921, e si sia mantenuto ancora basso negli anni 1922 e 1923 (17 per ogni 1000 matrimoni).

Infine, nel prospetto XXXIII, gli sposi e le spose nel periodo 1872-82, nel quadriennio 1915-18 e nel quinquennio 1919-23, sono classificati secondo la presunzione di fecondità alle rispettive età.

---

(a) Avvertiamo che nelle statistiche riguardanti il « Movimento della popolazione » per gli anni dal 1887 al 1913, non venne eseguita la classificazione dei matrimoni secondo le combinazioni di età degli sposi, la quale fu ripresa soltanto a partire dall'anno 1914; e quindi si può fare soltanto il confronto dei dati degli anni dal 1914 al 1923 con quelli riguardanti il periodo che va dal 1872 al 1886.

Classificazione dei matrimoni nel Regno, durante l'anno 1919, secondo le combinazioni di età degli sposi.

(Cifre assolute).

PROSPETTO XXVII.

ETÀ DEGLI UOMINI	ETÀ DELLE DONNE															TOTALE degli uomini
	Atte al concepimento									Non più atte al concepimento						
	Fino a 15 anni	Da 15 a 20 anni	Da 21 a 24 anni	Da 25 a 29 anni	Da 30 a 34 anni	Da 35 a 39 anni	Da 40 a 44 anni	Da 45 a 49 anni	Totale	Da 50 a 54 anni	Da 55 a 59 anni	Da 60 a 64 anni	Da 65 a 69 anni	Da 70 anni in su	Totale	
<i>Atti alla procreazione.</i>																
Fino a 18 anni . . . . .	1	70	29	3	..	..	..	..	103	..	..	..	..	..	..	103
Da 18 a 20 anni . . . . .	6	7 804	4 469	1 326	202	37	5	2	13 851	..	..	1	..	..	1	13 852
» 21 » 24 » . . . . .	14	13 297	23 483	7 457	996	184	41	11	45 483	..	..	..	2	..	2	45 485
» 25 » 29 » . . . . .	5	19 624	57 826	47 972	5 872	890	219	77	132 485	10	5	1	1	..	17	132 502
» 30 » 34 » . . . . .	..	6 277	22 781	29 008	10 353	2 020	467	104	71 010	30	16	6	2	..	54	71 064
» 35 » 39 » . . . . .	..	1 721	6 465	11 389	7 087	3 061	842	192	30 757	60	24	3	3	..	90	30 847
» 40 » 44 » . . . . .	..	537	2 128	4 669	4 695	2 788	1 433	516	16 766	168	49	17	1	..	235	17 001
» 45 » 49 » . . . . .	..	182	624	1 523	1 899	1 565	1 141	590	7 524	232	69	36	8	2	347	7 871
» 50 » 54 » . . . . .	..	90	250	577	799	969	868	645	4 198	475	216	91	20	14	816	5 014
» 55 » 59 » . . . . .	..	38	138	261	414	474	574	542	2 441	406	328	154	73	16	977	3 418
» 60 » 64 » . . . . .	..	21	60	163	213	249	345	351	1 402	345	332	330	143	47	1 197	2 599
<b>Totale . . .</b>	<b>26</b>	<b>49 661</b>	<b>118 253</b>	<b>104 348</b>	<b>32 530</b>	<b>12 237</b>	<b>5 935</b>	<b>3 030</b>	<b>326 020</b>	<b>1 726</b>	<b>1 039</b>	<b>639</b>	<b>253</b>	<b>79</b>	<b>3 736</b>	<b>329 756</b>
<i>Non più atti alla procreazione.</i>																
Da 65 a 69 anni . . . . .	..	13	26	58	117	126	148	202	690	183	254	316	235	58	1 046	1 736
» 70 anni in su . . . . .	..	10	27	40	41	44	59	66	287	115	151	190	154	165	775	1 062
<b>Totale . . .</b>	<b>..</b>	<b>23</b>	<b>53</b>	<b>98</b>	<b>158</b>	<b>170</b>	<b>207</b>	<b>268</b>	<b>977</b>	<b>298</b>	<b>405</b>	<b>506</b>	<b>389</b>	<b>223</b>	<b>1 821</b>	<b>2 798</b>
<b>Totale delle donne .</b>	<b>26</b>	<b>49 684</b>	<b>118 306</b>	<b>104 446</b>	<b>32 688</b>	<b>12 407</b>	<b>6 142</b>	<b>3 298</b>	<b>326 997</b>	<b>2 024</b>	<b>1 444</b>	<b>1 145</b>	<b>642</b>	<b>302</b>	<b>5 557</b>	<b>332 554</b>



Classificazione dei matrimoni nel Regno, durante l'anno 1920, secondo le combinazioni di età degli sposi.

PROSPETTO XXVIII.

(Cifre assolute).

ETÀ DEGLI UOMINI	ETÀ DELLE DONNE															TOTALE degli uomini
	Atte al concepimento									Non più atte al concepimento						
	Fino a 15 anni	Da 15 a 20 anni	Da 21 a 24 anni	Da 25 a 29 anni	Da 30 a 34 anni	Da 35 a 39 anni	Da 40 a 44 anni	Da 45 a 49 anni	Totale	Da 50 a 54 anni	Da 55 a 59 anni	Da 60 a 64 anni	Da 65 a 69 anni	Da 70 anni in su	Totale	
<i>Atti alla procreazione.</i>																
Fino a 18 anni . . . . .	9	128	46	9	1	1	..	..	194	..	..	..	1	..	1	195
Da 18 a 20 anni . . . . .	14	11 033	5 622	1 597	205	47	8	8	18 534	..	..	..	..	..	..	18 534
» 21 » 24 » . . . . .	17	32 953	56 565	17 689	2 045	320	80	15	109 684	3	4	2	4	..	13	109 697
» 25 » 29 » . . . . .	9	36 245	95 832	74 850	8 887	1 409	289	70	217 591	21	4	1	3	2	31	217 622
» 30 » 34 » . . . . .	2	8 789	29 123	38 838	13 216	2 226	462	117	92 773	40	5	4	5	2	56	92 829
» 35 » 39 » . . . . .	2	1 694	6 395	12 198	7 457	3 133	772	249	31 900	53	11	6	7	1	78	31 978
» 40 » 44 » . . . . .	1	421	1 618	4 361	4 653	2 773	1 446	448	15 721	110	43	18	5	..	176	15 897
» 45 » 49 » . . . . .	..	107	509	1 348	1 928	1 704	1 212	700	7 508	235	81	33	10	2	361	7 869
» 50 » 54 » . . . . .	..	58	196	535	835	916	961	739	4 240	456	193	74	26	10	759	4 999
» 55 » 59 » . . . . .	1	24	111	229	389	523	648	582	2 507	508	356	174	67	13	1 118	3 625
» 60 » 64 » . . . . .	1	29	66	127	179	237	319	388	1 346	402	390	335	174	43	1 344	2 690
Totale . . . . .	56	91 481	196 083	151 781	39 795	13 289	6 197	3 316	501 998	1 828	1 087	647	302	73	3 937	505 935
<i>Non più atti alla procreazione.</i>																
Da 65 a 69 anni . . . . .	..	12	31	53	79	114	121	190	600	231	273	327	234	75	1 140	1 740
» 70 anni in su . . . . .	..	8	20	41	40	64	49	85	307	96	175	212	182	187	852	1 159
Totale . . . . .	..	20	51	94	119	178	170	275	907	327	448	539	416	262	1 992	2 899
Totale delle donne . . . . .	56	91 501	196 134	151 875	39 914	13 467	6 367	3 591	502 905	2 155	1 535	1 186	718	335	5 929	508 834

Classificazione dei matrimoni nel Regno, durante l'anno 1921, secondo le combinazioni di età degli sposi.

(Cifre assolute).

PROSPETTO XXIX.

ETÀ DEGLI UOMINI	ETÀ DELLE DONNE															TOTALE degli uomini
	Atte al concepimento									Non più atte al concepimento						
	Fino a 15 anni	Da 15 a 20 anni	Da 21 a 24 anni	Da 25 a 29 anni	Da 30 a 34 anni	Da 35 a 39 anni	Da 40 a 44 anni	Da 45 a 49 anni	Totale	Da 50 a 54 anni	Da 55 a 59 anni	Da 60 a 64 anni	Da 65 a 69 anni	Da 70 anni in su	Totale	
<i>Atti alla procreazione.</i>																
Fino a 18 anni . . . . .	12	91	26	9	..	..	..	..	138	..	..	..	..	..	..	138
Da 18 a 20 anni . . . . .	22	8 561	4 179	1 190	193	33	10	3	14 191	..	..	..	..	..	..	14 191
» 21 » 24 » . . . . .	26	38 890	58 066	16 298	2 087	393	68	20	115 848	4	5	1	1	1	12	115 860
» 25 » 29 » . . . . .	18	32 083	73 106	51 643	6 973	1 097	242	67	165 229	15	4	1	1	..	21	165 250
» 30 » 34 » . . . . .	3	7 809	22 613	28 009	10 654	1 934	442	121	71 585	23	6	5	3	..	37	71 622
» 35 » 39 » . . . . .	2	1 457	4 892	9 259	6 298	2 634	672	195	25 409	52	15	6	6	1	80	25 489
» 40 » 44 » . . . . .	1	320	1 254	3 420	3 794	2 401	1 147	410	12 747	122	47	12	3	2	186	12 933
» 45 » 49 » . . . . .	..	100	409	1 199	1 644	1 557	1 049	712	6 670	195	88	26	8	4	321	6 991
» 50 » 54 » . . . . .	1	49	161	452	759	789	788	707	3 706	399	176	70	34	5	684	4 390
» 55 » 59 » . . . . .	2	30	86	250	346	486	591	629	2 420	490	354	150	56	23	1 073	3 493
» 60 » 64 » . . . . .	1	16	63	123	182	226	304	378	1 293	401	396	295	160	46	1 298	2 591
<b>Totale . . . . .</b>	<b>88</b>	<b>89 406</b>	<b>164 855</b>	<b>111 852</b>	<b>39 930</b>	<b>11 550</b>	<b>5 313</b>	<b>3 242</b>	<b>419 236</b>	<b>1 701</b>	<b>1 091</b>	<b>566</b>	<b>272</b>	<b>82</b>	<b>3 712</b>	<b>422 948</b>
<i>Non più atti alla procreazione.</i>																
Da 65 a 69 anni . . . . .	..	9	40	62	84	104	115	211	625	213	246	270	201	57	987	1 612
» 70 anni in su . . . . .	..	9	14	37	44	47	64	74	289	107	146	225	197	158	833	1 122
<b>Totale . . . . .</b>	<b>..</b>	<b>18</b>	<b>54</b>	<b>99</b>	<b>128</b>	<b>151</b>	<b>179</b>	<b>285</b>	<b>914</b>	<b>320</b>	<b>392</b>	<b>495</b>	<b>398</b>	<b>215</b>	<b>1 820</b>	<b>2 734</b>
<b>Totale delle donne . . . . .</b>	<b>88</b>	<b>89 424</b>	<b>164 909</b>	<b>111 951</b>	<b>33 058</b>	<b>11 701</b>	<b>5 492</b>	<b>3 527</b>	<b>420 150</b>	<b>2 021</b>	<b>1 483</b>	<b>1 061</b>	<b>670</b>	<b>297</b>	<b>5 532</b>	<b>425 682</b>

Classificazione dei matrimoni nel Regno, durante l'anno 1922, secondo le combinazioni di età degli sposi.

(Cifre assolute).

PROSPETTO XXX.

ETÀ DEGLI UOMINI	ETÀ DELLE DONNE															TOTALE degli nomini
	Atte al concepimento									Non più atte al concepimento						
	Fino a 15 anni	Da 15 a 20 anni	Da 21 a 24 anni	Da 25 a 29 anni	Da 30 a 34 anni	Da 35 a 39 anni	Da 40 a 44 anni	Da 45 a 49 anni	Totale	Da 50 a 54 anni	Da 55 a 59 anni	Da 60 a 64 anni	Da 65 a 69 anni	Da 70 anni in su	Totale	
<i>Atti alla procreazione.</i>																
Fino a 18 anni . . . . .	14	163	57	16	2	..	..	..	252	..	..	..	..	..	..	252
Da 18 a 20 anni . . . . .	17	7 441	3 133	903	175	38	2	2	11 711	..	..	..	..	..	..	11 711
» 21 » 24 » . . . . .	35	37 373	48 548	13 132	1 817	304	58	17	101 284	8	6	2	..	..	16	101 300
» 25 » 29 » . . . . .	15	28 143	56 124	37 758	5 514	989	181	64	128 788	19	3	5	2	2	31	128 819
» 30 » 34 » . . . . .	7	7 215	18 030	21 594	8 858	1 742	348	86	57 880	16	12	4	2	1	35	57 915
» 35 » 39 » . . . . .	..	1 260	4 026	7 715	5 516	2 239	583	171	21 510	43	18	10	7	1	79	21 589
» 40 » 44 » . . . . .	1	305	1 051	2 751	3 189	2 002	1 041	328	10 668	98	34	10	4	2	148	10 816
» 45 » 49 » . . . . .	..	105	326	1 026	1 600	1 443	988	546	6 034	187	74	36	14	4	315	6 349
» 50 » 54 » . . . . .	..	43	154	397	666	781	775	645	3 461	385	135	55	18	6	599	4 060
» 55 » 59 » . . . . .	..	18	68	202	347	436	538	507	2 116	470	321	144	82	19	1 036	3 152
» 60 » 64 » . . . . .	1	13	37	108	162	206	271	367	1 165	370	321	274	131	59	1 155	2 320
Totale . . . . .	90	82 079	131 554	85 602	27 846	10 180	4 785	2 733	344 869	1 596	924	540	260	94	3 414	348 283
<i>Non più atti alla procreazione.</i>																
Da 65 a 69 anni . . . . .	..	6	20	64	103	116	131	165	605	178	240	272	192	72	954	1 559
» 70 anni in su . . . . .	..	8	22	32	46	47	53	73	281	121	129	207	186	203	846	1 127
Totale . . . . .	..	14	42	96	149	163	184	238	886	299	369	479	378	275	1 800	2 686
Totale delle donne . . . . .	90	82 093	131 596	85 698	27 995	10 343	4 969	2 971	345 755	1 895	1 293	1 019	638	369	5 214	350 969

Classificazione dei matrimoni nel Regno, durante l'anno 1923, secondo le combinazioni di età degli sposi.

(Cifre assolute).

PROSPETTO XXXI.

ETÀ DEGLI UOMINI	ETÀ DELLE DONNE															TOTALE degli uomini
	Atte al concepimento									Non più atte al concepimento						
	Fino a 15 anni	Da 15 a 20 anni	Da 21 a 24 anni	Da 25 a 29 anni	Da 30 a 34 anni	Da 35 a 39 anni	Da 40 a 44 anni	Da 45 a 49 anni	Totale	Da 50 a 54 anni	Da 55 a 59 anni	Da 60 a 64 anni	Da 65 a 69 anni	Da 70 anni in su	Totale	
<i>Atti alla procreazione.</i>																
Fino a 18 anni . . . . .	21	197	54	17	..	2	1	..	292	..	..	..	..	..	..	292
Da 18 a 20 anni . . . . .	34	8 233	2 958	888	197	43	12	3	12 368	1	..	..	3	..	4	12 372
» 21 » 24 » . . . . .	58	39 289	46 554	12 141	1 890	319	80	18	100 349	9	2	2	4	..	17	100 366
» 25 » 29 » . . . . .	24	26 210	48 988	31 614	5 152	966	234	52	113 240	14	9	3	..	..	26	113 266
» 30 » 34 » . . . . .	10	6 235	15 260	17 659	7 765	1 637	393	66	49 025	22	14	7	..	..	43	49 068
» 35 » 39 » . . . . .	1	1 270	3 428	6 393	4 923	2 164	545	157	18 881	45	15	10	6	..	76	18 957
» 40 » 44 » . . . . .	..	269	863	2 280	2 926	1 906	926	337	9 507	98	28	15	3	..	144	9 651
» 45 » 49 » . . . . .	..	103	308	871	1 437	1 331	884	566	5 500	172	50	17	8	4	251	5 751
» 50 » 54 » . . . . .	..	42	123	353	623	746	719	576	3 182	322	160	55	27	5	569	3 751
» 55 » 59 » . . . . .	..	33	57	154	298	376	473	488	1 879	349	259	113	44	10	775	2 654
» 60 » 64 » . . . . .	..	18	37	99	170	183	278	316	1 101	352	293	241	116	41	1 043	2 144
<b>Totale . . . . .</b>	<b>148</b>	<b>81 899</b>	<b>118 630</b>	<b>72 469</b>	<b>25 381</b>	<b>9 673</b>	<b>4 545</b>	<b>2 579</b>	<b>315 324</b>	<b>1 384</b>	<b>830</b>	<b>463</b>	<b>211</b>	<b>60</b>	<b>2 948</b>	<b>318 272</b>
<i>Non più atti alla procreazione.</i>																
Da 65 a 69 anni . . . . .	..	5	21	33	82	91	133	174	539	184	214	254	179	76	907	1 446
» 70 anni in su . . . . .	..	11	16	36	43	57	54	78	295	128	153	178	164	189	812	1 107
<b>Totale . . . . .</b>	<b>..</b>	<b>16</b>	<b>37</b>	<b>69</b>	<b>125</b>	<b>148</b>	<b>187</b>	<b>252</b>	<b>834</b>	<b>312</b>	<b>367</b>	<b>432</b>	<b>343</b>	<b>265</b>	<b>1 719</b>	<b>2 553</b>
<b>Totale delle donne .</b>	<b>148</b>	<b>81 915</b>	<b>118 667</b>	<b>72 538</b>	<b>25 506</b>	<b>9 821</b>	<b>4 732</b>	<b>2 831</b>	<b>316 158</b>	<b>1 696</b>	<b>1 197</b>	<b>895</b>	<b>554</b>	<b>325</b>	<b>4 667</b>	<b>320 825</b>

**Classificazione dei matrimoni**  
secondo la presunzione di fecondità desunta dalla combinazione delle età degli sposi.

*(Cifre proporzionali a 1000 matrimoni contratti nel Regno,  
durante gli anni sotto indicati).*

PROSPETTO XXXII.

ANNI DI OSSERVAZIONE	MATRIMONI presumi- bilmente fecondi	MATRIMONI PRESUMIBILMENTE INFECUNDI			
		Totale	Fra uomini atti alla procreazione e donne non più atte al concepimento	Fra donne atte al concepimento e uomini non più atti alla procreazione	Fra uomini non più atti alla procreazione e donne non più atte al concepimento
Periodo 1872-82 (Media annuale)	983.62	16.38	10.55	3.10	2.73
» 1883-86 »	983.90	16.10	10.90	2.63	2.57
Anno 1914 . . . . .	977.36	22.64	13.98	2.74	5.92
» 1915 . . . . .	972.63	27.37	17.47	2.92	6.98
» 1916 . . . . .	950.19	49.81	28.96	6.52	14.33
» 1917 . . . . .	944.76	55.24	32.27	7.58	15.39
» 1918 . . . . .	952.24	47.76	26.53	7.05	14.18
» 1919 . . . . .	980.35	19.65	11.23	2.94	5.48
» 1920 . . . . .	986.57	13.43	7.74	1.78	3.91
» 1921 . . . . .	984.86	15.14	8.72	2.15	4.27
» 1922 . . . . .	982.62	17.38	9.73	2.52	5.13
» 1923 . . . . .	982.85	17.15	9.19	2.60	5.36

**Classificazione degli sposi e delle spose secondo la presunzione di fecondità alle rispettive età.**

*(Cifre proporzionali a 1000 uomini, e rispettivamente a 1000 donne, di ogni categoria di età, che contrassero matrimonio nel Regno, durante il periodo 1872-82, il quadriennio 1915-18 e il quinquennio 1919-1923.*

PROSPETTO XXXIII.

ETÀ DEGLI SPOSI	U O M I N I						D O N N E					
	che contrassero matrimonio presumibilmente fecondo			che contrassero matrimonio presumibilmente infecondo			che contrassero matrimonio presumibilmente fecondo			che contrassero matrimonio presumibilmente infecondo		
	Periodo 1872-82	Quadrien- nio 1915-18	Quinquen- nio 1919-23	Periodo 1872-82	Quadrien- nio 1915-18	Quinquen- nio 1919-23	Periodo 1872-82	Quadrien- nio 1915-18	Quinquen- nio 1919-23	Periodo 1872-82	Quadrien- nio 1915-18	Quinquen- nio 1919-23
Fino a 21 anni . . . . .	(a) 999.55	999.83	999.92	(a) 0.45	0.17	0.08	(a) 999.65	999.50	999.77	(a) 0.35	0.50	0.23
Da 21 a 24 anni . . . . .	(b) 999.48	999.87	999.87	(b) 0.52	0.13	0.13	(b) 999.44	998.95	999.68	(b) 0.56	1.05	0.32
» 25 » 29 » . . . . .	999.08	999.74	999.83	0.92	0.26	0.17	998.54	997.23	999.13	1.46	2.77	0.87
» 30 » 34 » . . . . .	997.37	997.89	999.34	2.63	2.11	0.66	994.88	991.79	995.73	5.12	8.21	4.27
» 35 » 39 » . . . . .	992.52	991.09	996.87	7.48	8.91	3.13	986.42	982.93	985.97	13.58	17.07	14.03
» 40 » 44 » . . . . .	978.87	972.03	986.59	21.13	27.97	13.41	968.00	962.59	966.54	32.00	37.41	33.46
» 45 » 49 » . . . . .	945.63	937.22	954.21	54.37	62.78	45.79	935.82	921.40	918.73	64.18	78.60	81.27
» 50 » 54 » . . . . .	869.63	809.33	845.73	130.37	190.67	154.27	..	..	..	1 000.00	1 000.00	1 000.00
» 55 a 59 » . . . . .	759.48	651.81	695.32	240.52	348.19	304.68	..	..	..	1 000.00	1 000.00	1 000.00
» 60 » 64 » . . . . .	648.55	482.93	510.94	351.45	517.07	489.06	..	..	..	1 000.00	1 000.00	1 000.00
» 65 anni in su . . . . .	..	..	..	1 000.00	1 000.00	1 000.00	..	..	..	1 000.00	1 000.00	1 000.00

(a) Sotto i 20 anni. — (b) Da 20 a 24 anni.

§ VII.

**Sposi e spose classificati secondo che sottoscrissero o no l'atto di matrimonio.**

Il prospetto XXXIV dà per il Regno e per gli anni 1872, 1875, 1880, 1885, 1890, 1895, 1900, 1905 e per i singoli anni dal 1910 al 1923, il numero degli sposi e delle spose che sottoscrissero o no l'atto di matrimonio. Quest'indagine permette di rilevare indirettamente, anno per anno, quale sia il progresso dell'istruzione elementare in Italia, desunto dalla riduzione del numero degli analfabeti, che si può conoscere esattamente soltanto col mezzo dei censimenti demografici.

Dal suddetto prospetto si rileva che l'aumento nel numero degli sposi che sapevano fare la propria firma è generalmente costante. Mentre nel 1872, 44 uomini e 25 donne su cento sposi del rispettivo sesso avevano apposta la loro firma all'atto nuziale, nel 1900 i primi erano saliti a 66 e le seconde a 52, e nel 1923 i due rapporti erano, rispettivamente, di 89 e 81 su cento. Il numero, dunque, degli sposi che sapevano scrivere, nello spazio di 51 anni, è raddoppiato, e quello delle spose è più che triplicato; il che dimostra come le donne abbiano, proporzionalmente, approfittato assai più che gli uomini dell'insegnamento elementare. Tuttavia, il fatto che l'11 % degli sposi e il 19 % delle spose, nell'anno 1923, non furono in grado di sottoscrivere l'atto nuziale, mostra che la progressione è lenta e che molto rimane ancora da fare, affinché i primi elementi della cultura siano completamente diffusi nel nostro Paese.

Nei prospetti XXXV a XXXIX sono disposte le provincie secondo l'ordine crescente del numero complessivo dei coniugi analfabeti per 100 sposi, negli anni dal 1919 al 1923.



Sposi e spose nel Regno che sottoscrissero o no l'atto di matrimonio negli anni  
1872, 1875, 1880, 1885, 1890, 1895, 1900, 1905 e dal 1910 al 1923.

PROSPETTO XXXIV.

ANNI	SOTTOSCRISSERO L'ATTO DI MATRIMONIO			NON SOTTOSCRISSERO L'ATTO DI MATRIMONIO		
	Sposi	Spose	In totale	Sposi	Spose	In totale

*Cifre assolute.*

1872.	88 589	50 017	138 606	113 772	152 344	266 116
1875.	105 293	58 178	163 471	125 193	172 308	297 501
1880.	106 348	62 980	169 328	90 390	133 758	224 148
1885.	130 338	80 569	210 907	103 593	153 362	256 955
1890.	130 134	88 494	218 628	91 838	133 478	225 316
1895.	141 634	105 333	246 967	86 518	122 819	209 337
1900.	154 013	121 084	275 097	78 618	111 547	190 165
1905.	178 448	144 545	322 993	77 425	111 328	188 753
1910.	202 278	170 119	372 397	66 746	98 905	165 651
1911.	198 851	169 019	367 870	61 347	91 179	152 526
1912.	200 805	170 263	371 068	63 852	94 394	158 246
1913.	204 637	174 734	379 371	59 598	89 501	149 099
1914.	197 433	169 786	367 219	54 754	82 401	137 155
1915.	141 190	120 924	262 114	44 485	64 751	109 236
1916.	78 720	68 167	146 887	27 162	37 715	64 877
1917.	73 130	65 226	138 356	23 519	31 423	54 942
1918.	83 509	75 189	158 698	22 063	30 383	52 446
1919.	273 935	239 194	513 129	58 641	93 382	152 023
1920.	440 252	392 328	832 580	68 582	116 506	185 088
1921.	373 826	339 155	712 981	51 856	86 527	138 383
1922.	309 958	282 485	592 443	41 011	68 484	109 495
1923.	285 042	261 130	546 172	35 792	59 704	95 496

*Cifre proporzionali a 100 sposi dello stesso sesso.*

1872.	43.78	24.72	34.25	56.22	75.28	65.75
1875.	45.68	25.24	35.46	54.32	74.76	64.54
1880.	54.06	32.01	43.03	45.94	67.99	56.97
1885.	55.72	34.44	45.08	44.28	65.56	54.92
1890.	58.63	39.87	49.25	41.37	60.13	50.75
1895.	62.08	46.17	54.12	37.92	53.83	45.88
1900.	66.20	52.05	59.13	33.80	47.95	40.87
1905.	69.74	56.49	63.12	30.26	43.51	36.88
1910.	75.19	63.24	69.21	24.81	36.76	30.79
1911.	76.42	64.96	70.69	23.58	35.04	29.31
1912.	75.87	64.33	70.10	24.13	35.67	29.90
1913.	77.45	66.13	71.79	22.55	33.87	28.21
1914.	78.29	67.33	72.81	21.71	32.67	27.19
1915.	76.04	65.13	70.58	23.96	34.87	29.42
1916.	74.35	64.38	69.36	25.65	35.62	30.64
1917.	75.67	67.49	71.58	24.33	32.51	28.42
1918.	79.10	71.22	75.16	20.90	28.78	24.84
1919.	82.37	71.92	77.14	17.63	28.08	22.86
1920.	86.52	77.10	81.81	13.48	22.90	18.19
1921.	87.82	79.67	83.75	12.18	20.33	16.25
1922.	88.31	80.49	84.40	11.69	19.51	15.60
1923.	88.84	81.39	85.12	11.16	18.61	14.88

Sposi e spose analfabeti in ciascuna Provincia e nel Regno.

(Anno 1919).

PROSPETTO XXXV.

Numero d'ordine	PROVINCIE	Su 100 coniugi erano analfabeti			Numero d'ordine	PROVINCIE	Su 100 coniugi erano analfabeti		
		Sposi e spose	Sposi	Spose			Sposi e spose	Sposi	Spose
1	Como . . . . .	1	1	1	37	Grosseto . . . . .	18	15	21
2	Torino . . . . .	1	1	1	38	Aquila degli Abruzzi . .	19	12	27
3	Novara . . . . .	1	1	2	39	Roma . . . . .	20	12	27
4	Alessandria . . . . .	1	1	2	40	Ancona . . . . .	20	13	27
5	Cuneo . . . . .	2	2	1	41	Pesaro e Urbino . . . . .	23	19	27
6	Belluno . . . . .	2	1	2	42	Palermo . . . . .	23	21	25
7	Milano . . . . .	2	2	2	43	Perugia . . . . .	25	18	33
8	Sondrio . . . . .	2	2	2	44	Arezzo . . . . .	27	18	36
9	Bergamo . . . . .	3	3	3	45	Macerata . . . . .	29	17	42
10	Cremona . . . . .	3	3	3	46	Messina . . . . .	30	26	35
11	Pavia . . . . .	3	3	4	47	Napoli . . . . .	31	25	36
12	Porto Maurizio . . . . .	4	2	5	48	Sassari . . . . .	32	24	39
13	Genova . . . . .	4	3	4	49	Campobasso . . . . .	33	22	44
14	Brescia . . . . .	4	3	4	50	Trapani . . . . .	34	30	37
15	Mantova . . . . .	4	3	5	51	Caserta . . . . .	38	25	51
16	Vicenza . . . . .	4	3	6	52	Ascoli Piceno . . . . .	38	24	53
17	Udine . . . . .	5	2	7	53	Chieti . . . . .	39	26	52
18	Treviso . . . . .	5	3	8	54	Salerno . . . . .	40	29	50
19	Verona . . . . .	6	5	7	55	Bari delle Puglie . . . .	41	35	47
20	Livorno . . . . .	6	5	7	56	Foggia . . . . .	41	34	48
21	Bologna . . . . .	7	6	7	57	Catania . . . . .	43	40	45
22	Reggio nell'Emilia . . . .	7	5	9	58	Lecce . . . . .	43	32	54
23	Piacenza . . . . .	7	7	7	59	Avellino . . . . .	43	28	59
24	Modena . . . . .	8	6	9	60	Caltanissetta . . . . .	43	42	45
25	Parma . . . . .	8	7	8	61	Benevento . . . . .	45	31	60
26	Lucca . . . . .	8	6	10	62	Teramo . . . . .	46	32	61
27	Padova . . . . .	8	6	10	63	Siracusa . . . . .	46	41	52
28	Ravenna . . . . .	11	12	10	64	Potenza . . . . .	48	37	58
29	Venezia . . . . .	12	9	16	65	Cagliari . . . . .	48	38	58
30	Firenze . . . . .	13	10	16	66	Girgenti . . . . .	48	44	52
31	Rovigo . . . . .	13	8	18	67	Cosenza . . . . .	49	38	59
32	Massa e Carrara . . . . .	14	9	18	68	Catanzaro . . . . .	51	39	62
33	Ferrara . . . . .	15	10	21	69	Reggio di Calabria . . . .	54	41	67
34	Pisa . . . . .	16	9	23					
35	Forlì . . . . .	16	13	19					
36	Siena . . . . .	18	13	23					
						<b>REGNO . . . .</b>	<b>23</b>	<b>18</b>	<b>28</b>

Sposi e spose analfabeti in ciascuna Provincia e nel Regno.

(Anno 1920).

PROSPETTO XXXVI.

Numero d'ordine	PROVINCIE	Su 100 coniugi erano analfabeti			Numero d'ordine	PROVINCIE	Su 100 coniugi erano analfabeti		
		Sposi e spose	Sposi	Spose			Sposi e spose	Sposi	Spose
1	Como (a) . . . . .	..	..	..	37	Palermo . . . . .	16	16	16
2	Torino (a) . . . . .	..	..	..	38	Aquila degli Abruzzi. . .	16	9	23
3	Sondrio . . . . .	1	..	1	39	Ancona. . . . .	16	10	23
4	Novara . . . . .	1	1	1	40	Forlì . . . . .	20	18	22
5	Alessandria . . . . .	1	1	1	41	Pesaro e Urbino . . . . .	21	16	27
6	Cuneo . . . . .	1	1	1	42	Siena. . . . .	23	14	32
7	Bergamo . . . . .	1	2	1	43	Perugia. . . . .	25	16	33
8	Porto Maurizio . . . . .	1	1	2	44	Macerata . . . . .	25	15	35
9	Pavia . . . . .	1	1	2	45	Arezzo . . . . .	25	17	33
10	Belluno . . . . .	2	1	2	46	Trapani . . . . .	26	23	28
11	Milano . . . . .	2	2	2	47	Campobasso. . . . .	27	17	37
12	Cremona . . . . .	2	2	2	48	Napoli . . . . .	29	24	34
13	Brescia . . . . .	3	3	2	49	Sassari . . . . .	29	23	36
14	Vicenza . . . . .	3	1	4	50	Caserta. . . . .	31	20	43
15	Genova . . . . .	3	3	4	51	Messina . . . . .	32	24	40
16	Mantova . . . . .	3	2	5	52	Foggia . . . . .	33	26	40
17	Udine . . . . .	4	2	7	53	Chieti . . . . .	33	21	46
18	Livorno . . . . .	5	4	5	54	Bari delle Puglie. . . . .	34	28	41
19	Parma . . . . .	5	4	7	55	Salerno. . . . .	35	24	45
20	Verona . . . . .	5	4	7	56	Ascoli Piceno . . . . .	35	20	49
21	Treviso . . . . .	6	4	7	57	Caltanissetta . . . . .	35	32	38
22	Bologna . . . . .	6	5	7	58	Catania. . . . .	36	34	39
23	Lucca . . . . .	6	5	7	59	Avellino . . . . .	38	23	52
24	Piacenza . . . . .	6	7	5	60	Teramo. . . . .	38	25	51
25	Reggio nell'Emilia . . . . .	6	4	8	61	Lecce . . . . .	38	26	51
26	Modena . . . . .	8	6	9	62	Siracusa . . . . .	40	34	46
27	Padova . . . . .	8	6	10	63	Girgenti . . . . .	42	38	46
28	Massa e Carrara . . . . .	10	6	15	64	Benevento . . . . .	42	26	58
29	Ravenna . . . . .	13	12	13	65	Potenza . . . . .	42	32	53
30	Venezia . . . . .	13	10	16	66	Cagliari. . . . .	43	31	54
31	Pisa . . . . .	13	7	19	67	Cosenza . . . . .	44	34	55
32	Grosseto . . . . .	13	8	19	68	Catanzaro. . . . .	45	33	57
33	Firenze . . . . .	14	11	17	69	Reggio di Calabria. . . . .	50	37	63
34	Rovigo . . . . .	15	9	20					
35	Ferrara . . . . .	15	11	20					
36	Roma . . . . .	16	9	22					
						<b>REGNO . . . . .</b>	<b>18</b>	<b>13</b>	<b>23</b>

(a) Nelle provincie di Como e Torino, la proporzione degli sposi e delle spose analfabeti non raggiunge l'1 per cento.

Sposi e spose analfabeti in ciascuna Provincia e nel Regno.

(Anno 1921).

PROSPETTO XXXVII.

Numero d'ordine	PROVINCIE	Su 100 coniugi erano analfabeti			Numero d'ordine	PROVINCIE	Su 100 coniugi erano analfabeti		
		Sposi e spose	Sposi	Spose			Sposi e spose	Sposi	Spose
1	Torino (a)	..	..	..	37	Aquila degli Abruzzi.	15	9	21
2	Como (a)	..	..	..	38	Ancona.	15	9	21
3	Novara	1	1	1	39	Palermo	17	16	17
4	Sondrio	1	1	1	40	Forlì	18	15	21
5	Alessandria	1	1	1	41	Pesaro e Urbino.	21	17	26
6	Cuneo	1	1	1	42	Siena.	22	15	29
7	Milano	1	1	1	43	Perugia.	22	15	29
8	Bergamo	1	2	1	44	Macerata	22	13	32
9	Pavia	1	2	1	45	Arezzo	23	16	30
10	Belluno	1	1	2	46	Trapani	24	22	27
11	Porto Maurizio	2	2	2	47	Napoli	26	22	31
12	Cremona	2	3	2	48	Campobasso.	28	18	38
13	Brescia	2	3	2	49	Sassari	30	23	37
14	Genova	3	3	3	50	Messina	30	23	37
15	Vicenza	3	2	4	51	Chieti	31	18	43
16	Piacenza	3	2	4	52	Caserta.	31	20	42
17	Udine	4	2	5	53	Foggia	31	25	38
18	Mantova	4	3	5	54	Salerno.	32	21	42
19	Livorno	4	3	5	55	Ascoli Piceno	32	19	45
20	Treviso	5	4	6	56	Caltanissetta	33	31	35
21	Verona	5	4	6	57	Catania.	34	31	37
22	Parma	5	5	5	58	Bari delle Puglie	35	29	40
23	Bologna	5	5	6	59	Siracusa	35	30	41
24	Lucca	5	4	7	60	Avellino	36	21	50
25	Reggio nell'Emilia	6	4	8	61	Lecce	37	26	48
26	Modena	6	5	7	62	Teramo.	39	26	52
27	Padova	8	7	9	63	Potenza	39	29	49
28	Ravenna	10	10	11	64	Cagliari.	40	29	50
29	Massa e Carrara	12	8	15	65	Cosenza	40	30	50
30	Venezia	12	9	15	66	Benevento	41	26	57
31	Firenze	13	10	16	67	Girgenti	42	39	45
32	Rovigo	13	9	17	68	Catanzaro	44	33	55
33	Pisa	13	8	18	69	Reggio di Calabria.	45	33	58
34	Ferrara	13	9	18					
35	Grosseto	14	10	17					
36	Roma	14	8	20					
						<b>REGNO</b>	<b>16</b>	<b>12</b>	<b>20</b>

(a) Nelle provincie di Torino e di Como, la proporzione degli sposi e delle spose analfabeti non raggiunse l'1 per cento.

Sposi e spose analfabeti in ciascuna Provincia e nel Regno.

(Anno 1922).

PROSPETTO XXXVIII.

Numero d'ordine	PROVINCIE	Su 100 coniugi erano analfabeti			Numero d'ordine	PROVINCIE	Su 100 coniugi erano analfabeti		
		Sposi e spose	Sposi	Spose			Sposi e spose	Sposi	Spose
1	Torino (a)	..	..	..	37	Roma	14	8	19
2	Como (a)	..	..	..	38	Aquila degli Abruzzi	14	9	19
3	Novara (a)	..	..	..	39	Ancona	14	8	20
4	Sondrio	1	1	1	40	Pesaro e Urbino	16	12	20
5	Cuneo	1	1	1	41	Forlì	17	14	20
6	Alessandria	1	1	1	42	Siena	20	12	27
7	Bergamo	1	1	1	43	Arezzo	21	14	28
8	Milano	1	1	1	44	Perugia	21	14	28
9	Pavia	1	1	1	45	Macerata	22	13	32
10	Porto Maurizio	1	1	2	46	Trapani	23	22	24
11	Belluno	1	1	2	47	Napoli	25	21	30
12	Piacenza	1	1	2	48	Sassari	27	22	33
13	Cremona	2	2	1	49	Campobasso	27	18	37
14	Brescia	2	2	2	50	Messina	28	21	34
15	Udine	2	..	4	51	Caserta	30	19	41
16	Genova	2	2	2	52	Foggia	31	24	37
17	Vicenza	3	2	3	53	Chieti	31	20	42
18	Bologna	3	3	4	54	Ascoli Piceno	31	18	45
19	Parma	3	3	4	55	Bari delle Puglie	32	28	37
20	Livorno	4	3	4	56	Salerno	33	22	43
21	Mantova	4	3	4	57	Caltanissetta	33	31	35
22	Verona	4	3	6	58	Catania	35	33	38
23	Reggio nell'Emilia	4	3	6	59	Lecce	35	25	46
24	Treviso	5	3	6	60	Avellino	36	22	50
25	Massa e Carrara	5	3	7	61	Siracusa	36	32	40
26	Lucca	6	4	7	62	Teramo	37	25	49
27	Modena	6	5	6	63	Potenza	38	29	47
28	Padova	8	7	9	64	Cagliari	39	29	49
29	Ravenna	11	10	12	65	Girgenti	40	38	43
30	Palermo	11	7	15	66	Cosenza	41	32	50
31	Firenze	12	9	14	67	Benevento	42	27	58
32	Grosseto	12	9	14	68	Catanzaro	43	32	53
33	Rovigo	12	7	17	69	Reggio di Calabria	43	31	56
34	Ferrara	12	9	15					
35	Pisa	12	8	17					
36	Venezia	13	10	16					
						<b>REGNO</b>	<b>16</b>	<b>12</b>	<b>20</b>

(a) Nelle provincie di Torino, Como e Novara, la proporzione degli sposi e delle spose analfabeti non raggiunge l'1 per cento.

Sposi e spose analfabeti in ciascuna Provincia e nel Regno.

(Anno 1923).

PROSPETTO XXXIX.

Numero d'ordine	PROVINCIE	Su 100 coniugi erano analfabeti			Numero d'ordine	PROVINCIE	Su 100 coniugi erano analfabeti		
		Sposi e spose	Sposi	Spose			Sposi e spose	Sposi	Spose
1	Como (a)	..	..	..	37	Ferrara	13	9	17
2	Torino (a)	..	..	..	38	Roma	13	8	19
3	Novara (a)	..	..	..	39	Forlì	15	12	18
4	Genova	..	..	1	40	Pesaro e Urbino	17	13	22
5	Belluno	..	..	1	41	Palermo	18	17	19
6	Sondrio	1	..	1	42	Perugia	18	12	25
7	Modena	1	..	1	43	Siena	20	13	26
8	Milano	1	1	1	44	Trapani	20	19	20
9	Alessandria	1	1	1	45	Arezzo	20	13	27
10	Parma	1	1	1	46	Macerata	21	13	29
11	Cuneo	1	1	1	47	Napoli	21	17	25
12	Pavia	1	1	1	48	Campobasso	25	16	33
13	Bergamo	1	2	1	49	Messina	25	20	30
14	Ravenna	2	1	2	50	Sassari	26	21	32
15	Porto Maurizio	2	2	1	51	Ascoli Piceno	29	16	41
16	Cremona	2	2	1	52	Caserta	29	17	40
17	Brescia	2	2	2	53	Foggia	29	23	34
18	Vicenza	2	2	3	54	Salerno	29	20	39
19	Udine	3	2	4	55	Chieti	30	18	42
20	Verona	3	2	4	56	Catania	30	27	33
21	Mantova	3	3	4	57	Bari delle Puglie	31	26	36
22	Livorno	4	4	4	58	Caltanissetta	31	28	34
23	Piacenza	4	5	3	59	Lecce	33	23	43
24	Bologna	4	4	5	60	Teramo	34	22	46
25	Treviso	4	4	5	61	Siracusa	35	31	38
26	Lucca	5	4	6	62	Avellino	35	23	47
27	Reggio nell'Emilia	5	4	6	63	Benevento	36	22	50
28	Padova	7	6	8	64	Potenza	36	28	44
29	Massa e Carrara	9	6	11	65	Girgenti	36	34	38
30	Firenze	10	8	13	66	Cagliari	38	28	48
31	Pisa	10	7	14	67	Cosenza	39	31	47
32	Rovigo	12	7	16	68	Catanzaro	40	29	50
33	Ancona	12	7	18	69	Reggio di Calabria	43	30	55
34	Venezia	12	9	16					
35	Aquila degli Abruzzi	13	7	18					
36	Grosseto	13	9	16					
						<b>REGNO</b>	<b>15</b>	<b>11</b>	<b>19</b>

Le provincie nelle quali è minore il numero di sposi analfabeti sono, in generale, quelle dell'Italia settentrionale, mentre assai più numerosi sono gli analfabeti fra gli sposi nelle provincie del mezzodi.

Come si comprende di leggieri, nelle grandi città la proporzione degli sposi analfabeti è molto meno elevata che nel complesso dei Comuni della rispettiva provincia. Ciò apparisce manifesto, mettendo a raffronto i dati del prospetto XL con quelli dei prospetti XXXV a XXXIX.

(a) Nelle provincie di Como, Torino e Novara, la proporzione degli sposi e delle spose analfabeti non raggiunge l'1 per cento.

Sposi e spose analfabeti nei Comuni aventi più di 100 000 abitanti, in ciascuno degli anni dal 1919 al 1923

A) — Cifre assolute.

PROSPETTO XL.

COMUNI aventi più di 100 000 abitanti presenti alla data del censimento del 1° dicembre 1921	1919				1920				1921				1922				1923			
	Totale degli sposi	Sposi analfabeti			Totale degli sposi	Sposi analfabeti			Totale degli sposi	Sposi analfabeti			Totale degli sposi	Sposi analfabeti			Totale degli sposi	Sposi analfabeti		
		M.	F.	Totale		M.	F.	Totale		M.	F.	Totale		M.	F.	To- tale		M.	F.	To- tale
Napoli . . . . .	11 344	749	1 365	2 114	14 512	1 042	1 869	2 911	13 878	872	1 419	2 291	11 100	731	1 175	1 906	10 612	413	649	1 062
Milano . . . . .	11 294	31	34	65	15 296	26	35	61	14 358	24	30	54	12 374	15	14	29	11 274	17	24	41
Roma . . . . .	10 052	43	109	152	14 186	102	253	355	13 790	98	269	367	11 782	71	208	279	11 388	56	169	225
Torino . . . . .	8 510	9	22	31	11 286	21	29	50	10 544	9	17	26	8 634	7	9	16	8 092	4	12	16
Palermo . . . . .	5 108	234	266	500	8 516	177	175	352	6 900	284	304	588	5 878	109	274	383	5 826	318	388	706
Genova . . . . .	4 582	25	30	55	6 908	34	48	82	5 910	13	22	35	4 854	22	24	46	4 616	1	9	10
Firenze . . . . .	4 070	37	56	93	5 594	43	45	88	5 172	30	28	58	4 552	9	21	30	4 072	20	23	43
Catania . . . . .	3 216	359	465	824	4 554	432	533	965	4 142	401	513	914	3 272	338	391	729	3 858	346	386	732
Bologna . . . . .	3 240	20	17	37	4 512	11	10	21	4 050	12	18	30	3 434	7	8	15	3 192	5	8	13
Messina . . . . .	2 362	274	375	649	3 430	339	482	821	2 858	231	359	590	2 220	185	246	431	2 494	164	226	390
Venezia . . . . .	1 948	16	26	42	3 306	15	17	32	2 922	12	26	38	2 638	19	25	44	2 256	18	36	54
Livorno . . . . .	1 654	32	49	81	2 466	41	58	99	2 198	32	52	84	1 714	23	40	63	1 520	23	32	55
Bari delle Puglie . .	2 102	208	290	498	3 048	285	392	677	2 598	211	262	473	2 118	179	205	384	2 230	185	222	407
Padova . . . . .	1 278	18	23	41	2 104	26	37	63	2 048	33	44	77	1 716	19	42	61	1 544	14	20	34
Ferrara . . . . .	1 196	40	70	110	2 082	71	104	175	1 924	65	102	167	1 590	50	64	114	1 516	34	57	91
Taranto . . . . .	1 632	141	261	402	2 034	169	281	450	1 716	120	214	334	1 374	101	180	281	1 332	84	160	244
Brescia . . . . .	1 496	10	16	26	2 124	10	10	20	1 826	16	11	27	1 504	8	8	16	1 472	7	7	14
Nel complesso dei 69 Comuni capiluoghi di provincia . . . .	111 228	4 128	6 570	10 698	158 566	4 917	7 838	12 755	142 670	4 148	6 373	10 521	119 698	3 208	5 211	8 419	113 348	2 762	4 256	7 018



(Segue) Sposi e spose analfabeti nei Comuni aventi più di 100 000 abitanti, in ciascuno degli anni dal 1919 al 1923.

B) — Cifre proporzionali degli sposi analfabeti su 100 coniugi.

(Segue) PROSPETTO XL.

COMUNI aventi più di 100 000 abitanti presenti alla data del censimento del 1° dicembre 1921	1919			1920			1921			1922			1923		
	Sposi	Spose	Sposi e spose	Sposi	Spose	Sposi e spose	Sposi	Spose	Sposi e spose	Sposi	Spose	Sposi e spose	Sposi	Spose	Sposi e spose
Napoli . . . . .	13	24	19	14	26	20	13	20	17	13	21	17	8	12	10
Milano . . . . .	1	1	1	..	..	..	..	..	..	..	..	..	..	..	..
Roma . . . . .	1	2	2	1	4	3	1	4	3	1	4	2	1	3	2
Torino . . . . .	..	1	..	..	1	..	..	..	..	..	..	..	..	..	..
Palermo . . . . .	9	10	10	4	4	4	8	9	9	4	9	7	11	13	12
Genova . . . . .	1	1	1	1	1	1	..	1	1	1	1	1	..	..	..
Firenze . . . . .	2	3	2	2	2	2	1	1	1	..	1	1	1	1	1
Catania . . . . .	22	29	26	19	23	21	19	25	22	21	24	22	18	20	19
Bologna . . . . .	1	1	1	..	..	..	1	1	1	..	..	..	..	1	..
Messina . . . . .	23	32	27	20	28	24	16	25	21	17	22	19	13	18	16
Venezia . . . . .	2	3	2	1	1	1	1	2	1	1	2	2	2	3	2
Livorno . . . . .	4	6	5	3	5	4	3	5	4	3	5	4	3	4	4
Bari delle Puglie . . . . .	20	28	24	19	26	22	16	20	18	17	19	18	17	20	18
Padova . . . . .	3	4	3	2	4	3	3	4	4	2	5	4	2	3	2
Ferrara . . . . .	7	12	9	7	10	8	7	11	9	6	8	7	4	8	6
Taranto . . . . .	17	32	25	17	28	22	14	25	19	15	26	20	13	24	18
Brescia . . . . .	1	2	2	1	1	1	2	1	1	1	1	1	1	1	1
Nel complesso dei 69 Comuni capiluoghi di provincia . . . . .	7	12	10	6	10	8	6	9	7	5	9	7	5	8	6

Prendendo in esame le cifre del 1923 (prospetto XL), troviamo che nel Comune di Napoli vi erano 10 sposi analfabeti ogni 100 in totale, mentre nell'intera provincia se ne contavano 21. La provincia di Roma dava 13 sposi analfabeti su 100 e il Comune capoluogo 2; la provincia di Milano 0.9 su 100 e il capoluogo 0.4; la provincia di Torino 0.3 e il capoluogo 0.2; la provincia di Genova 0.4 e il capoluogo 0.2; la provincia di Firenze 10 e il capoluogo 1; la provincia di Bologna 4 e il capoluogo 0.4; la provincia di Venezia 12 e il capoluogo 2; la provincia di Palermo 18 e il capoluogo 12; la provincia di Bari 31 e il capoluogo 18.

Nel complesso dei 69 Comuni capiluoghi di provincia, gli sposi analfabeti erano soltanto 6, mentre nel complesso del Regno se ne contavano 15 su cento.

§ VIII.

**Matrimoni fra consanguinei.**

Nel prospetto seguente, diamo notizia della frequenza nel Regno dei matrimoni fra consanguinei, cioè fra zio e nipote, fra zia e nipote e fra cugini in primo grado, durante gli anni dal 1897 al 1923.

**Matrimoni nel Regno avvenuti fra consanguinei negli anni dal 1897 al 1923.**

PROSPETTO XLI.

ANNI	MATRIMONI FRA CONSANGUINEI				
	in cifre assolute				in cifre proporzionali a 1000 matrimoni
	fra zio e nipote	fra zia e nipote	fra cugini in primo grado	in totale	
Anni 1897-1901 (media annuale)	141	12	1 073	1 226	5.32
» 1902-1906 »	154	8	1 198	1 360	5.49
Anno 1907. . . . .	181	8	1 231	1 420	5.46
» 1908 . . . . .	174	..	1 305	1 479	5.22
» 1909 . . . . .	125	1	1 227	1 353	5.08
» 1910 . . . . .		221	1 234	1 455	5.41
» 1911 . . . . .	151	3	1 087	1 241	4.77
» 1912 . . . . .	147	4	1 040	1 191	4.50
» 1913 . . . . .	144	10	959	1 113	4.21
» 1914 . . . . .	189	7	899	1 095	4.34
» 1915 . . . . .	95	8	414	517	2.78
» 1916 . . . . .	70	5	242	317	2.99
» 1917 . . . . .	52	8	189	249	2.58
» 1918 . . . . .	71	6	247	324	3.07
» 1919 . . . . .	84	10	703	797	2.40
» 1920 . . . . .	270	20	1 068	1 358	2.67
» 1921 . . . . .	237	16	984	1 237	2.91
» 1922 . . . . .	190	32	988	1 210	3.45
» 1923 . . . . .	212	19	809	1 040	3.24

I matrimoni fra consanguinei segnano, dopo l'anno 1910, una diminuzione: da 5.41 ogni 1000 matrimoni nel 1910 a 2.93 nella media annuale del quinquennio 1919-1923.

**CAPO IV.**  
**NATI VIVI.**

§ I.

**Numero dei nati vivi in rapporto alla popolazione.**

Il numero dei nati vivi nel 1923 fu di 1 107 505, il quale, ragguagliato a 1000 abitanti, dà un rapporto di 29.28. Nel 1922 il rapporto fu di 30.15 e nel 1921 di 30.11, come si desume dal seguente prospetto, da cui rilevasi pure la distribuzione dei nati vivi per compartimenti, in cifre assolute per il quinquennio 1919-1923, e in cifre proporzionali a 1000 abitanti per i soli tre anni 1921-1923; omettendosi le proporzioni per il biennio 1919-1920, perchè non si conosce la popolazione calcolata nelle singole Regioni per il detto biennio.

Numero dei nati vivi negli anni dal 1919 al 1923, distribuiti per Compartimenti.

PROSPETTO XLII.

COMPARTIMENTI	CIFRE ASSOLUTE					CIFRE PROPORZIONALI a 1000 abitanti		
	1919	1920	1921	1922	1923	1921 (a)	1922 (b)	1923 (b)
Piemonte . . . . .	45 049	69 089	68 413	68 865	63 465	20.22	20.31	18.65
Liguria . . . . .	19 619	28 206	27 916	26 468	25 317	21.04	19.95	18.99
Lombardia . . . . .	94 792	140 699	143 696	141 209	139 454	28.16	27.50	26.91
Veneto . . . . .	87 661	141 151	136 180	137 764	136 540	34.41	34.51	33.73
Emilia . . . . .	63 102	93 172	90 428	88 206	85 524	30.60	29.63	28.41
Toscana . . . . .	52 086	81 411	80 833	75 821	73 063	28.56	26.67	25.50
Marche . . . . .	26 068	39 641	37 396	37 726	36 885	32.57	32.61	31.43
Umbria . . . . .	17 101	24 887	24 812	23 908	23 455	33.62	32.14	31.18
Lazio . . . . .	30 092	48 313	45 058	46 911	47 273	29.70	30.66	30.35
Abruzzi e Molise . . . . .	34 273	52 948	50 615	50 714	48 710	35.32	35.08	33.23
Campania . . . . .	82 383	119 297	120 747	121 623	124 443	34.05	34.03	34.31
Puglie . . . . .	60 527	92 005	82 442	86 888	87 548	35.89	37.50	37.14
Basilicata . . . . .	11 780	18 613	17 750	18 339	18 653	37.88	38.83	38.94
Calabrie . . . . .	37 839	57 439	54 785	55 027	55 045	36.23	36.09	35.51
Sicilia . . . . .	84 626	122 291	111 072	119 457	113 503	27.35	29.20	27.41
Sardegna . . . . .	23 622	28 879	26 201	28 518	28 627	30.32	32.74	32.41
<b>REGNO . . . . .</b>	<b>770 620</b>	<b>1 158 041</b>	<b>1 118 344</b>	<b>1 127 444</b>	<b>1 107 505</b>	<b>30.11</b>	<b>30.15</b>	<b>29.28</b>

(a) Proporzioni calcolate sulla popolazione presente censita al 1° dicembre 1921.  
(b) Proporzioni calcolate sulla popolazione presente alla metà dell'anno.

Nell'anno 1923 i quozienti di natività più elevati si ebbero nella Basilicata, nelle Puglie, nelle Calabrie, nella Campania, nel Veneto e negli Abruzzi; e quelli più bassi nel Piemonte, nella Liguria, nella Toscana, nella Lombardia e nella Sicilia.

Nel prospetto seguente è dato il rapporto dei nati vivi a 1000 abitanti in ciascuno dei 17 Comuni più popolosi, negli anni 1921, 1922 e 1923; e nel prospetto XLIV sono dati i quozienti di natività a 1000 abitanti, durante gli stessi anni, nel complesso dei 69 Comuni capiluoghi di provincia, dei 145 capiluoghi di circondario, dei 75 Comuni non capiluoghi che contavano non meno di 20.000 abitanti alla data del censimento del 10 giugno 1911 e dei rimanenti Comuni del Regno.

**Nati vivi nei Comuni aventi più di 100 000 abitanti, in ciascuno degli anni dal 1919 al 1923.**

PROSPETTO XLIII.

COMUNI aventi più di 100 000 abitanti presenti alla data del censimento del 1° dicembre 1921	NUMERO DEI NATI VIVI							
	Cifre assolute					su 1000 abitanti (a)		
	1919	1920	1921	1922	1923	1921	1922	1923
Napoli . . . . .	13 393	19 241	19 858	19 388	19 858	25.71	25.03	25.43
Milano . . . . .	8 764	12 783	12 432	11 673	10 908	17.30	16.17	15.00
Roma . . . . .	11 682	16 215	16 332	17 498	18 019	23.61	25.13	25.37
Torino . . . . .	4 880	7 419	7 323	7 017	6 047	14.58	13.93	11.94
Palermo . . . . .	7 247	10 887	11 025	10 679	11 357	28.01	26.90	28.21
Genova . . . . .	4 610	6 248	5 710	5 039	4 780	18.06	15.86	14.85
Firenze . . . . .	3 333	5 195	4 957	4 483	4 248	19.55	17.57	16.43
Catania . . . . .	4 540	7 041	6 758	6 691	6 571	26.77	26.35	25.59
Bologna . . . . .	2 841	4 112	3 994	3 887	3 651	18.91	18.26	16.87
Messina . . . . .	3 614	5 266	4 575	4 929	4 906	25.93	27.66	27.15
Venezia . . . . .	3 045	4 752	4 327	4 200	4 329	25.21	24.29	24.55
Livorno . . . . .	1 903	3 060	2 779	2 724	2 383	24.21	23.50	20.24
Bari delle Puglie . . . . .	3 182	5 056	4 742	5 170	5 008	41.32	44.54	42.06
Padova . . . . .	2 507	3 230	2 966	2 877	2 920	26.48	25.46	25.42
Ferrara . . . . .	2 360	3 477	3 244	3 011	2 986	30.14	27.82	27.10
Taranto . . . . .	2 711	3 452	3 258	3 257	3 181	31.39	31.01	29.78
Brescia . . . . .	1 934	2 545	2 535	2 541	2 504	25.31	25.30	24.77

(a) Si sono omesse le proporzioni per gli anni 1919 e 1920, non conoscendosi la popolazione calcolata nei Comuni più popolosi per i due detti anni.

Nati vivi in ciascuno degli anni dal 1919 al 1923 nel complesso dei 69 Comuni capiluoghi di provincia, dei 145 Comuni capiluoghi di circondario, dei 75 Comuni non capiluoghi che contavano non meno di 20 000 abitanti al censimento del 1911 e dei rimanenti Comuni del Regno.

PROSPETTO XLIV.

GRUPPI DI COMUNI	NUMERO DEI NATI VIVI							
	Cifre assolute					su 1000 abitanti (a)		
	1919	1920	1921	1922	1923	1921	1922	1923
Nei 69 Comuni capiluoghi di provincia . . . . .	125 876	183 270	177 806	175 491	172 731	23.84	23.38	22.72
Nei 145 Comuni capiluoghi di circondario . . . . .	58 025	84 553	81 431	82 169	79 796	28.26	28.38	27.38
Nei 75 Comuni non capiluoghi che contavano non meno di 20 000 abitanti al censimento del 1911 . . . . .	48 700	73 011	68 002	68 390	67 401	30.32	30.36	29.70
Nei rimanenti Comuni . . . . .	538 019	817 207	791 105	801 394	787 577	32.21	32.40	31.45
Nei complessi del Regno . . . . .	770 820	1 158 041	1 118 344	1 127 444	1 107 505	30.11	30.15	29.28

La natività è più bassa nelle grandi Città che nei compartimenti rispettivi: per esempio, nel 1923 vi furono nel Comune di Torino 11.94 nati vivi ogni mille abitanti, mentre nel rispettivo compartimento se ne ebbero 18.65; il Comune di Genova diede 14.89 nati vivi su 1000 abitanti e la *Liguria* 18.99; Milano ne diede 15.00, Brescia 24.77 e la *Lombardia* 26.91; Venezia 24.55, Padova 25.42 e il *Veneto* 33.73; Bologna 16.87, Ferrara 27.10 e l'*Emilia* 28.41; Firenze 16.43, Livorno 20.24 e la *Toscana* 25.50; Roma 25.37 e il *Lazio* 30.35; Napoli 25.43 e la *Campania* 34.31; Taranto 29.78 e le *Puglie* 37.14; Catania 25.59, Messina 27.15 e la *Sicilia* 27.41.

Fanno eccezione a questa regola i Comuni di Bari e di Palermo nei quali, nell'anno 1923, si ebbe un quoziente di natività maggiore di quello dei rispettivi compartimenti.

Se poi paragoniamo la natività durante l'anno 1923 fra le stesse Città, si trova che da un minimo di 11.94 nati ogni mille abitanti nel Comune di Torino, di 14.89 in Genova, di 15.00 in Milano, si passa a un massimo di 42.06 in Bari, di 29.78 in Taranto e di 28.21 in Palermo.

Tanto nel complesso dei 69 Comuni capiluoghi di provincia, quanto in quello dei 145 capiluoghi di circondario e dei 75 Comuni non capiluoghi che contavano non meno di 20 000 abitanti, il quoziente di natività è stato, nel triennio 1921-23, più basso di quello osservato nell'insieme dei Comuni minori del Regno.

## § II.

### Nati vivi classificati secondo i mesi di nascita.

I nati vivi negli anni dal 1919 al 1923 si distribuiscono come appresso per stagioni e per mesi. Alle cifre assolute facciamo seguire i rapporti dei nati in ciascun mese a 12 000 nati nel corso dell'anno. Le cifre proporzionali sono state calcolate dopo aver ragguagliato il numero dei nati in ciascun mese, considerato di uno stesso numero di giorni, cioè 30 (b).

Si sono pure indicati i mesi del concepimento, nella supposizione che tutti i parti siano avvenuti a gestazione compiuta, cioè nove mesi dopo il concepimento.

(a) Si sono omesse le proporzioni per gli anni 1919 e 1920, per la mancanza delle cifre della popolazione calcolata nei gruppi di Comuni per i due detti anni.

(b) Veggansi le spiegazioni date a pagina XXX.



Numero dei nati vivi nei singoli mesi degli anni dal 1919 al 1923.

PROSPETTO XLV.

MESE DELLA NASCITA		NUMERO DEI NATI VIVI										MESE DEL CONCEPIMENTO
		1919		1920		1921		1922		1923		
		Totale	Propor- zione mensile su 12 000	Totale	Propor- zione mensile su 12 000	Totale	Propor- zione mensile su 12 000	Totale	Propor- zione mensile su 12 000	Totale	Propor- zione mensile su 12 000	
Primavera	Marzo . . . . .	55 074	842	107 551	1 096	95 430	1 004	102 871	1 073	100 674	1 069	Giugno
	Aprile . . . . .	54 450	860	98 182	1 034	86 470	940	94 549	1 019	92 885	1 019	Luglio
	Maggio . . . . .	51 394	785	98 688	1 006	84 916	894	88 655	925	88 168	936	Agosto
Estate	Giugno . . . . .	42 301	668	88 884	936	81 655	888	83 759	903	80 839	887	Settembre
	Luglio . . . . .	38 126	583	88 748	904	86 422	909	88 186	920	86 023	914	Ottobre
	Agosto . . . . .	45 680	698	88 953	906	88 097	927	88 076	919	86 087	914	Novembre
Autunno	Settembre . . . . .	74 633	1 178	89 724	945	92 235	1 003	89 174	961	88 135	967	Dicembre
	Ottobre . . . . .	98 842	1 510	90 267	920	101 518	1 068	90 871	948	91 945	976	Gennaio
	Novembre . . . . .	97 126	1 534	90 082	948	100 466	1 093	88 578	955	89 823	986	Febbraio
Inverno (a)	Dicembre . . . . .	95 467	1 459	80 563	821	92 292	971	83 883	875	82 007	871	Marzo
	Gennaio . . . . .	64 222	981	128 133	1 305	115 441	1 215	126 676	1 322	120 264	1 277	Aprile
	Febbraio . . . . .	53 305	902	108 266	1 179	93 402	1 088	102 166	1 180	100 655	1 184	Maggio
<b>ANNO</b>		<b>770 620</b>	<b>12 000</b>	<b>1 158 041</b>	<b>12 000</b>	<b>1 118 344</b>	<b>12 000</b>	<b>1 127 444</b>	<b>12 000</b>	<b>1 107 505</b>	<b>12 000</b>	

(a) Veggasi la nota (b) a pagina XXXI.

Nell'anno 1923 il maggior numero dei nati vivi si ebbe nei mesi di gennaio, febbraio, marzo e aprile; il che significa che i concepimenti furono più numerosi nei mesi di aprile, maggio, giugno e luglio dell'anno precedente. Meno frequenti furono invece le nascite nei mesi di dicembre, giugno, luglio e agosto, il che corrisponde ad un minor numero di concepimenti nel mese di marzo dello stesso anno 1923 e nei mesi di settembre, ottobre e novembre dell'anno precedente.

§ III.

**Nati vivi classificati secondo il sesso.**

I nati vivi nell'anno 1923 dividevansi, secondo il sesso, in 567 125 maschi e 540 380 femmine; si ebbero cioè 1049 nati maschi ogni 1000 femmine. Questo rapporto è il più basso di una lunga serie, quale è registrata nel seguente prospetto, ma esso non infirma la costanza del fenomeno, come risulta dalle cifre qui sotto riportate (a).

Nati vivi nel Regno distinti per sesso, negli anni 1882, 1887 e dal 1892 al 1923.

PROSPETTO XLVI.

A N N I	NATI VIVI			A N N I	NATI VIVI		
	Maschi	Femmine	Maschi ogni 1000 femmine		Maschi	Femmine	Maschi ogni 1000 femmine
1882. . . . .	545 714	515 380	1 059	1907 . . . . .	545 994	516 339	1 057
1887. . . . .	592 936	559 970	1 059	1908 . . . . .	584 750	554 063	1 055
1892. . . . .	570 787	539 786	1 057	1909 . . . . .	571 611	544 220	1 050
1893. . . . .	579 076	547 220	1 058	1910 . . . . .	586 735	557 675	1 052
1894. . . . .	566 412	536 523	1 056	1911 . . . . .	561 559	531 986	1 056
1895. . . . .	561 478	530 624	1 058	1912 . . . . .	581 834	552 151	1 054
1896. . . . .	562 895	532 610	1 057	1913 . . . . .	574 846	547 636	1 050
1897. . . . .	566 654	535 194	1 059	1914 . . . . .	570 865	543 226	1 051
1898. . . . .	549 930	520 144	1 057	1915 . . . . .	568 204	540 979	1 050
1899. . . . .	558 431	530 127	1 053	1916 . . . . .	452 304	429 322	1 054
1900. . . . .	547 936	519 440	1 055	1917 . . . . .	355 627	335 580	1 060
1901. . . . .	544 007	513 756	1 059	1918 . . . . .	328 707	311 556	1 055
1902. . . . .	561 670	531 404	1 057	1919 . . . . .	395 934	374 686	1 057
1903. . . . .	535 635	506 455	1 058	1920 . . . . .	596 014	562 027	1 060
1904. . . . .	557 685	527 746	1 057	1921 . . . . .	574 292	544 052	1 056
1905. . . . .	556 942	527 576	1 056	1922 . . . . .	577 700	549 744	1 051
1906. . . . .	550 255	520 723	1 057	1923 . . . . .	567 125	540 380	1 049

È interessante vedere se il rapporto dei sessi nelle nascite si mantenga costante anche in ciascun compartimento. Nel prospetto seguente si dà appunto la proporzione dei nati maschi a 1000 femmine, per gli anni dal 1919 al 1923.

(a) Prendendo in esame una serie di anni che risalga molto più indietro del 1882, si nota una diminuzione nel rapporto dei nati maschi a 1000 femmine: infatti, esso fu di 1067 nel quinquennio 1865-69, 1064 nel decennio 1870-79, 1060 nel decennio 1880-89, 1057 nel decennio 1890-99, 1056 nel decennio 1900-909, 1053 nel decennio 1910-19 e 1054 nel quadriennio 1920-23.

Nati vivi distinti per sesso e distribuiti per compartimenti, in ciascuno degli anni dal 1919 al 1923.

PROSPETTO XLVII.

COMPARTIMENTI	NATI VIVI														
	1919			1920			1921			1922			1923		
	Maschi	Femmine	Maschi ogni 1000 femmine	Maschi	Femmine	Maschi ogni 1000 femmine	Maschi	Femmine	Maschi ogni 1000 femmine	Maschi	Femmine	Maschi ogni 1000 femmine	Maschi	Femmine	Maschi ogni 1000 femm.
Piemonte . . . . .	23 445	21 604	1 085	35 895	33 194	1 081	35 063	33 350	1 051	35 268	33 597	1 050	32 787	30 678	1 069
Liguria . . . . .	10 038	9 581	1 048	14 451	13 755	1 051	14 170	13 746	1 031	13 552	12 916	1 049	12 997	12 320	1 055
Lombardia . . . . .	48 539	46 253	1 049	72 261	68 438	1 056	74 048	69 648	1 063	72 255	68 954	1 048	71 437	68 017	1 050
Veneto . . . . .	45 154	42 507	1 062	72 566	68 585	1 058	69 993	66 187	1 058	70 629	67 135	1 052	69 546	66 994	1 038
Emilia . . . . .	32 591	30 511	1 068	47 800	45 372	1 054	46 477	43 951	1 057	45 242	42 964	1 053	43 527	41 997	1 036
Toscana . . . . .	26 556	25 530	1 040	41 847	39 564	1 058	41 381	39 452	1 049	38 751	37 070	1 045	37 489	35 574	1 054
Marche . . . . .	13 352	12 716	1 050	20 147	19 494	1 033	18 976	18 420	1 030	19 306	18 420	1 048	19 070	17 815	1 070
Umbria . . . . .	8 771	8 330	1 053	12 804	12 083	1 060	12 842	11 970	1 073	12 045	11 863	1 015	11 864	11 591	1 024
Lazio . . . . .	15 515	14 577	1 064	24 847	23 466	1 059	23 086	21 972	1 051	24 038	22 873	1 051	24 051	23 222	1 036
Abruzzi e Molise . . . . .	17 674	16 599	1 065	27 264	25 684	1 062	26 026	24 589	1 058	26 139	24 575	1 064	25 059	23 651	1 060
Campania . . . . .	42 449	39 934	1 063	61 342	57 955	1 058	62 067	58 680	1 058	62 066	59 557	1 042	63 581	60 862	1 045
Puglie . . . . .	30 938	29 589	1 046	47 249	44 756	1 056	42 239	40 203	1 051	44 544	42 344	1 052	44 637	42 911	1 040
Basilicata . . . . .	6 077	5 703	1 066	9 586	9 027	1 062	9 206	8 544	1 077	9 322	9 017	1 034	9 629	9 024	1 067
Calabrie . . . . .	19 337	18 502	1 045	29 567	27 872	1 061	28 016	26 769	1 047	28 447	26 580	1 070	28 148	26 897	1 047
Sicilia . . . . .	43 324	41 302	1 049	63 366	58 925	1 075	57 175	53 897	1 061	61 374	58 083	1 057	58 548	54 955	1 065
Sardegna . . . . .	12 174	11 448	1 063	15 022	13 857	1 084	13 527	12 674	1 067	14 722	13 796	1 067	14 755	13 872	1 064
<b>REGNO . . . . .</b>	<b>395 934</b>	<b>374 686</b>	<b>1 057</b>	<b>596 014</b>	<b>562 027</b>	<b>1 060</b>	<b>574 292</b>	<b>544 052</b>	<b>1 056</b>	<b>577 700</b>	<b>549 744</b>	<b>1 051</b>	<b>567 125</b>	<b>540 380</b>	<b>1 049</b>



Nel 1923 i compartimenti nei quali si ebbe il maggior numero di nascite maschili, in rapporto a quelle femminili, furono le Marche, il Piemonte, la Basilicata, la Sicilia, la Sardegna e gli Abruzzi; e i compartimenti in cui la prevalenza dei maschi sulle femmine risultò meno sensibile furono quelli dell'Umbria, dell'Emilia, del Lazio e del Veneto.

Nello stesso anno si ebbero nei 69 Comuni capiluoghi di provincia 1048 nati vivi maschi ogni 1000 femmine; nei 145 capiluoghi di circondario se ne ebbero 1047; nei 75 Comuni non capiluoghi che contavano non meno di 20000 abitanti 1049 e nei rimanenti Comuni 1050.

#### § IV.

##### **Nati vivi classificati secondo la filiazione legittima o illegittima.**

Si trova una difficoltà a distinguere i nati vivi secondo che la filiazione è legittima o illegittima, per il fatto, che un certo numero di bambini vengono esposti e affidati alla pubblica assistenza, o anche abbandonati in luogo pubblico, pur potendo essere figli di persone legalmente unite in matrimonio. Perciò, fino a tutto il 1883, i nati si dividevano in *legittimi*, *illegittimi*, ed *esposti*, ed in questa terza categoria si sarebbero dovuti collocare solamente i bambini di origine ignota. Ma siccome le cifre segnate sotto la rubrica *esposti*, apparivano per molti Comuni troppo alte, in confronto con quelle di altri Comuni che si trovavano in condizioni sociali non dissimili, si aveva motivo di dubitare che sotto il nome di *esposti* si comprendessero, per alcuni Comuni, tutti i bambini affidati all'assistenza pubblica, anche quando le Amministrazioni comunali o quelle dei brefotrofi sapessero con certezza che erano *illegittimi*.

Per evitare queste differenze d'interpretazione, a partire dal 1884 i nati in ciascun anno furono raggruppati in tre categorie alquanto diverse da quelle adottate prima; in modo da avere in un primo gruppo il numero dei legittimi, in un secondo il numero degli illegittimi riconosciuti nell'atto di nascita da uno o da entrambi i genitori, ed in un terzo gruppo, complessivamente, il numero degli illegittimi non riconosciuti nell'atto di nascita dai genitori e quello dei nati di stato civile ignoto. Gli iscritti nella terza categoria rappresentano il numero approssimativo dei bambini, per l'allevamento dei quali deve provvedere l'assistenza pubblica, mentre quasi tutti gli illegittimi riconosciuti dai genitori sono allevati a cura di questi.

È possibile che fra i bambini di stato civile ignoto, che abbiamo compresi nella stessa categoria degli illegittimi non riconosciuti, alcuni siano figli di persone unite in matrimonio, ma è lecito ritenere che il numero di questi sia piccolissimo; e, come abbiamo fatto negli scorsi anni, continueremo a sommare i nati iscritti nella seconda con quelli della terza categoria, per ottenere il numero più verosimile di nascite illegittime.

Nel prospetto XLVIII è indicato il numero dei nati vivi legittimi, quello degli illegittimi riconosciuti da uno almeno dei genitori e quello degli illegittimi non riconosciuti e dei nati di stato civile ignoto negli anni 1872, 1877, 1882, 1887, 1892, 1897, 1902, 1907 e dal 1912 al 1923. Nella stessa tavola sono indicate anche le cifre proporzionali dei nati illegittimi riconosciuti, degli illegittimi non riconosciuti e dei nati di stato civile ignoto ogni 100 nati, e le cifre proporzionali dei maschi per 100 femmine fra i nati legittimi, fra gli illegittimi riconosciuti e fra gli illegittimi non riconosciuti e i nati di stato civile ignoto.

La proporzione degli illegittimi sul totale dei nati, che era andata crescendo dal 1872 al 1882, dopo quest'ultimo anno presenta una graduale diminuzione. Infatti, nel 1872, ogni 100 nati se ne contarono 6,95 di illegittimi, mentre nel 1882 se ne ebbero 7.51; nel 1892, 7.02; nel 1902, 5.72; nel 1912, 4.79; nel 1922, 4.51 e nel 1923, 4.45.

La diminuzione che si osserva dal 1882 in poi è stata maggiore, fino all'anno 1919, nel gruppo degli illegittimi riconosciuti dai genitori all'atto della nascita che non in quello dei non riconosciuti e dei nati di stato civile ignoto; nel quadriennio successivo (1920-23) si nota invece nel primo gruppo un aumento sensibile rispetto agli anni precedenti (da 2.78 ogni 100 nati vivi nel 1919, a 3.24 nel 1920, a 3.53 nel 1921, a 3.36 nel 1922 e a 3.37 nel 1923), mentre il secondo gruppo continuò a discendere più rapidamente (da 1.79 ogni 100 nati vivi nel 1919, a 1.43 nel 1920, a 1.29 nel 1921, a 1.15 nel 1922 e a 1.08 nel 1923).

Nel prospetto XLIX è dato il numero dei nati illegittimi riconosciuti da uno o da entrambi i genitori, e il numero degli illegittimi non riconosciuti, coi quali ultimi sono sommati, come si è detto, anche gli esposti e affidati alla pubblica assistenza o abbandonati in luogo pubblico, per ciascun compartimento (a) e per ognuno dei cinque anni corsi dal 1919 al 1923. Oltre le cifre assolute, sono date anche le cifre proporzionali di ciascuna categoria di nati illegittimi a 1000 nati vivi, sia legittimi, sia illegittimi, negli stessi anni.

Nell'anno 1923 le proporzioni più elevate di nati illegittimi si notarono nelle Romagne, nelle quali, per ogni 100 nati vivi ne furono dichiarati illegittimi 14.36, negli ex Ducati (8.04), nel Veneto (7.56), nella provincia di Roma (6.97), nell'Umbria (4.93), nelle Marche (4.91), nella Toscana (4.32), nella Liguria (4.26), nelle Calabrie (3.63) e nella Lombardia 3.36; al contrario nella Basilicata si ebbero soltanto 1,66 illegittimi su 100 nati, negli Abruzzi (2.35), nelle Puglie (2.36), nella Sardegna (2,43), nel Piemonte (2.57), nella Campania (2,58) e nella Sicilia (2.64).

Si è visto che nell'anno 1923 la proporzione degli illegittimi è stata, nel Regno, di 4.45 per 100 nati. Di essi, 3.37 per cento nati vennero riconosciuti dai ge-

---

(a) Si è diviso in due gruppi il compartimento dell'*Emilia*, formando, sotto la denominazione di *ex Ducati*, un gruppo comprendente le provincie di Modena, Parma, Piacenza e Reggio, e, sotto il titolo di *Ronagne*, un altro gruppo delle provincie di Bologna, Ferrara Forlì e Ravenna; e ciò perchè il primo gruppo di provincie differisce notevolmente dal secondo quanto alle nascite illegittime.

nitori all'atto della nascita e 1.08 non furono riconosciuti o erano di stato civile ignoto. Gli illegittimi riconosciuti furono negli Abruzzi nel rapporto di appena 1.25 per 100 nati, nella Basilicata 1.38, nelle Puglie 1.41, nella Sicilia 1.42, nella Campania 1.67 e nella Sardegna 1.71; mentre nelle Romagne arrivarono a 12.90 per cento, nel Veneto a 6.46, nella provincia di Roma a 5.76 e negli ex-Ducati a 5.03.

Questa notevole superiorità di alcuni compartimenti nel riconoscimento degli illegittimi da parte dei genitori all'atto della nascita, è stata attribuita a cause di diverso genere, e prevalentemente al conservarsi, in alcune Regioni, sebbene in grado ora molto attenuato, la consuetudine — più accentuata nelle terre che facevano parte dell'ex-Stato Pontificio — di celebrare il matrimonio col solo rito religioso.

La persistenza, peraltro, dei rapporti sopra indicati, anche a tanta distanza dai tempi in cui quella consuetudine poté radicarsi, fa supporre che altre cause, anche se quelle più volte indicate non abbiano cessato di esercitare qualche effetto, influiscano sul fenomeno, ma la mancanza di notizie specifiche su di esse ci obbliga alle maggiori riserve (a).

---

(a) Sulle cause attribuite al fenomeno e sulle inchieste fatte intorno ai matrimoni celebrati col solo rito religioso, veggasi « Movimento della popolazione secondo gli atti dello stato civile » nell'anno 1918. Roma - Libreria dello Stato, 1924, pag. XXXVI.

Numero e sesso dei nati vivi legittimi ed illegittimi negli anni 1872, 1877, 1882, 1887, 1892, 1897, 1902, 1907 e dal 1912 al 1923.

PROSPETTO XLVIII.

E - Movimento della popolazione.

ANNI	TOTALE dei nati vivi	NATI VIVI LEGITTIMI			NATI VIVI ILLEGITTIMI ED ESPOSTI									SU 100 NATI VIVI			Maschi legittimi per 100 femmine legittime	Maschi illegittimi riconosciuti per 100 femmine della stessa categoria	Maschi illegittimi non riconosciuti e di stato civile ignoto per 100 femmine della stessa categ.
					In complesso			Illegittimi riconosciuti			Illegittimi non riconosciuti e nati di stato civile ignoto (a)			Illegittimi riconosciuti	Illegittimi non riconosciuti e nati di stato civile ignoto	In complesso			
		Totale	Maschi	Femmine	Totale	Maschi	Femm.	Totale	Maschi	Femm.	Totale	Maschi	Femm.						
1872 . . . . .	1 020 682	949 775	489 963	459 812	70 907	36 340	34 567	37 062	19 311	17 751	33 845	17 029	16 816	3.63	3.32	6.95	107	109	191
1877 . . . . .	1 029 037	954 913	492 129	462 784	74 124	37 738	36 386	46 149	23 828	22 321	27 975	13 910	14 065	4.49	2.71	7.20	106	107	99
1882 . . . . .	1 061 094	981 451	504 962	476 489	79 643	40 752	38 891	50 649	26 184	24 465	28 994	14 568	14 426	4.77	2.74	7.51	106	107	101
1887 . . . . .	1 152 906	1 067 002	548 887	518 115	85 904	44 049	41 855	50 561	26 414	24 147	35 343	17 635	17 708	4.39	3.06	7.45	106	109	100
1892 . . . . .	1 110 573	1 032 617	530 986	501 631	77 956	39 801	38 155	45 990	23 820	22 170	31 996	15 981	15 985	4.14	2.88	7.02	106	107	100
1897 . . . . .	1 101 848	1 031 649	530 891	500 758	70 199	35 763	34 436	41 366	21 363	20 003	28 833	14 400	14 433	3.75	2.62	6.37	106	107	100
1902 . . . . .	1 093 074	1 030 543	529 400	501 143	62 531	32 270	30 261	36 394	19 179	17 215	26 137	13 091	13 046	3.33	2.39	5.72	106	111	100
1907 . . . . .	1 062 333	1 006 762	517 332	489 430	55 571	28 662	26 909	33 554	17 539	16 015	22 017	11 123	10 894	3.16	2.07	5.23	106	110	102
1912 . . . . .	1 133 985	1 079 669	554 132	525 537	54 316	27 702	26 614	33 430	17 193	16 237	20 886	10 509	10 377	2.95	1.84	4.79	105	106	101
1913 . . . . .	1 122 482	1 070 263	548 263	522 000	52 219	26 583	25 636	32 345	16 594	15 751	19 874	9 989	9 885	2.88	1.77	4.65	105	105	101
1914 . . . . .	1 114 091	1 061 278	543 767	517 511	52 813	27 098	25 715	32 919	17 035	15 884	19 894	10 063	9 831	2.95	1.79	4.74	105	107	102
1915 . . . . .	1 109 183	1 060 937	543 581	517 356	48 246	24 623	23 623	28 319	14 646	13 673	19 927	9 977	9 950	2.55	1.80	4.35	105	107	100
1916 . . . . .	881 626	844 742	433 411	411 331	36 884	18 893	17 991	19 467	10 070	9 397	17 417	8 823	8 594	2.21	1.97	4.18	105	107	103
1917 . . . . .	691 207	658 274	338 773	319 501	32 933	16 854	16 079	17 583	9 091	8 492	15 350	7 763	7 587	2.54	2.22	4.76	106	107	102
1918 . . . . .	640 263	608 520	312 474	296 046	31 743	16 233	15 510	17 724	9 088	8 636	14 019	7 145	6 874	2.77	2.19	4.96	106	105	104
1919 . . . . .	770 620	735 388	377 903	357 485	35 232	18 031	17 201	21 408	11 001	10 407	13 824	7 030	6 794	2.78	1.79	4.57	106	106	103
1920 . . . . .	1 158 041	1 103 946	568 321	535 625	54 095	27 693	26 402	37 478	19 367	18 111	16 617	8 326	8 291	3.24	1.43	4.67	106	107	100
1921 . . . . .	1 118 344	1 064 414	546 667	517 747	53 930	27 625	26 305	39 473	20 402	19 071	14 457	7 223	7 234	3.53	1.29	4.82	106	107	100
1922 . . . . .	1 127 444	1 076 610	551 338	525 272	50 834	26 362	24 472	37 880	19 694	18 186	12 954	6 668	6 286	3.36	1.15	4.51	105	108	106
1923 . . . . .	1 107 505	1 058 233	542 220	516 013	49 272	24 905	24 367	37 304	18 898	18 406	11 968	6 007	5 961	3.37	1.08	4.45	105	103	101

(a) Per gli anni 1872, 1877 e 1882 sono compresi in questa rubrica i nati di stato civile ignoto immessi nelle ruote, od esposti pubblicamente, e una parte dei nati illegittimi allevati a spese delle Amministrazioni comunali e provinciali; per gli anni 1887 e successivi vi sono compresi i nati di stato civile ignoto perchè trovatelli od esposti e gli illegittimi non riconosciuti dai genitori. Sotto la rubrica «illegittimi riconosciuti» sono segnati i figli naturali riconosciuti nell'atto di nascita da uno o da entrambi i genitori.

Nati vivi illegittimi riconosciuti, illegittimi non riconosciuti e di stato

PROSPETTO XLIX.

		PIEMONTE	LIGURIA	LOMBAR- DIA	VENETO	EX DUCATI (Modena, Parma, Piacenza e Reggio)	ROMAGNE (Bologna, Ferrara, Forlì e Ravenna)	TOSCANA
<i>Cifre</i>								
1919	Illegittimi riconosciuti. . . .	1 376	901	2 785	4 435	685	2 390	1 044
	Illegittimi non riconosciuti e nati di stato civile ignoto .	369	375	1 216	1 979	1 237	663	1 305
1920	Illegittimi riconosciuti. . . .	1 953	1 188	4 409	8 301	1 604	5 109	2 089
	Illegittimi non riconosciuti e nati di stato civile ignoto .	410	425	1 324	2 144	1 770	852	1 642
1921	Illegittimi riconosciuti. . . .	1 599	1 074	4 427	8 887	1 973	5 806	2 448
	Illegittimi non riconosciuti e nati di stato civile ignoto .	358	306	1 142	1 605	1 584	793	1 362
1922	Illegittimi riconosciuti. . . .	1 436	905	4 068	8 738	1 938	5 744	2 269
	Illegittimi non riconosciuti e nati di stato civile ignoto .	339	484	1 006	1 472	1 373	670	1 094
1923	Illegittimi riconosciuti . . . .	1 408	794	3 774	8 820	2 036	5 812	2 098
	Illegittimi non riconosciuti e nati di stato civile ignoto .	223	284	912	1 497	1 220	656	1 057
<i>Cifre proporzionali</i>								
1919	Illegittimi riconosciuti. . . .	30.54	45.92	29.38	50.59	23.05	71.58	20.04
	Illegittimi non riconosciuti e nati di stato civile ignoto .	8.19	19.11	12.83	22.58	41.63	19.86	25.05
	<i>In complesso . . . .</i>	<i>38.73</i>	<i>65.03</i>	<i>42.21</i>	<i>73.17</i>	<i>64.68</i>	<i>91.44</i>	<i>45.09</i>
1920	Illegittimi riconosciuti. . . .	28.27	42.12	31.34	58.81	36.61	103.52	25.66
	Illegittimi non riconosciuti e nati di stato civile ignoto .	5.93	15.07	9.41	15.19	40.39	17.26	20.17
	<i>In complesso . . . .</i>	<i>34.20</i>	<i>57.19</i>	<i>40.75</i>	<i>74.00</i>	<i>77.00</i>	<i>120.78</i>	<i>45.83</i>
1921	Illegittimi riconosciuti. . . .	23.37	38.47	30.81	65.26	46.42	121.15	30.28
	Illegittimi non riconosciuti e nati di stato civile ignoto .	5.23	10.96	7.95	11.79	37.27	16.55	16.85
	<i>In complesso . . . .</i>	<i>28.60</i>	<i>49.43</i>	<i>38.76</i>	<i>77.05</i>	<i>83.69</i>	<i>137.70</i>	<i>47.13</i>
1922	Illegittimi riconosciuti. . . .	20.85	34.19	28.81	63.43	46.03	124.58	29.93
	Illegittimi non riconosciuti e nati di stato civile ignoto .	4.92	18.29	7.12	10.68	32.61	14.53	14.43
	<i>In complesso . . . .</i>	<i>25.77</i>	<i>52.48</i>	<i>35.93</i>	<i>74.11</i>	<i>78.64</i>	<i>139.11</i>	<i>44.36</i>
1923	Illegittimi riconosciuti. . . .	22.19	31.36	27.06	64.60	50.29	129.04	28.71
	Illegittimi non riconosciuti e nati di stato civile ignoto .	3.51	11.22	6.54	10.95	30.14	14.56	14.47
	<i>In complesso . . . .</i>	<i>25.70</i>	<i>42.58</i>	<i>33.60</i>	<i>75.56</i>	<i>80.43</i>	<i>143.60</i>	<i>43.18</i>



civile ignoto, classificati per compartimenti, in ciascuno degli anni dal 1919 al 1923.

MARCHE	UMBRIA	LAZIO	ABRUZZI E MOLISE	CAMPANIA	PUGLIE	BASILI- CATA	CALABRIE	SICILIA	SARDEGNA	REGNO
--------	--------	-------	---------------------	----------	--------	-----------------	----------	---------	----------	-------

*assolute.*

415	357	1 793	311	1 490	742	166	917	1 194	407	21 408
546	460	637	501	1 073	970	76	754	1 422	241	13 824
1 092	747	2 797	601	2 215	1 323	258	1 355	1 795	642	37 478
816	619	751	673	1 257	1 039	77	720	1 833	265	16 617
1 318	797	2 808	595	2 372	1 354	277	1 447	1 860	431	39 478
752	553	595	668	1 316	938	63	661	1 520	241	14 457
1 248	852	2 827	632	1 951	1 150	277	1 377	1 829	639	37 880
547	466	570	600	1 143	884	44	593	1 460	209	12 954
1 298	780	2 721	610	2 082	1 233	258	1 484	1 606	490	37 304
512	377	574	537	1 125	835	51	513	1 390	205	11 968

*a 1000 nati vivi.*

15.92	20.88	59.58	9.07	18.09	12.26	14.09	24.23	14.11	17.23	27.28
20.95	26.90	21.17	14.62	13.02	16.03	6.45	19.93	16.80	10.20	17.94
36.87	47.78	80.75	23.69	31.11	28.29	20.54	44.16	30.91	27.43	45.72
27.55	30.02	57.89	11.35	18.57	14.38	13.86	23.59	14.68	22.23	32.36
20.58	24.87	15.54	12.71	10.54	11.29	4.14	12.54	14.99	9.18	14.35
48.13	54.89	73.43	24.06	29.11	25.67	18.00	36.13	29.67	31.41	46.71
35.24	32.12	62.32	11.76	19.64	16.42	15.61	26.41	16.75	16.45	35.30
20.11	22.29	13.21	13.20	10.90	11.38	3.55	12.07	13.68	9.20	12.93
55.35	54.41	75.53	24.96	30.54	27.80	19.16	38.48	30.43	25.65	48.23
33.08	35.64	60.26	12.46	16.04	13.24	15.10	25.02	15.31	22.41	33.60
14.50	19.49	12.15	11.83	9.40	10.17	2.40	10.78	12.22	7.33	11.49
47.58	55.13	72.41	24.29	25.44	23.41	17.50	35.80	27.53	29.74	45.09
35.19	33.26	57.56	12.52	16.73	14.08	13.83	26.96	14.15	17.12	33.68
13.88	16.07	12.14	11.02	9.04	9.54	2.73	9.32	12.25	7.16	10.81
49.07	49.33	69.70	23.54	25.77	23.62	16.56	36.28	26.40	24.28	44.49

Diamo nel prospetto L i quozienti di natività illegittima relativi agli anni dal 1919 al 1923 per i 17 Comuni aventi più di 100 000 abitanti; e nel prospetto LI i quozienti di natività illegittima, durante gli stessi anni, nel complesso dei 69 Comuni capiluoghi di provincia, dei 145 Comuni capiluoghi di circondario, dei 75 Comuni non capiluoghi, che contavano non meno di 20 000 abitanti presenti alla data del censimento del 10 giugno 1911, e dei rimanenti Comuni del Regno.

La natività illegittima è molto più alta nelle grandi Città che nei compartimenti rispettivi; ed infatti, nel 1923, nel Comune di Torino su 1000 nati vivi ne furono dichiarati illegittimi 75, mentre nel rispettivo compartimento se ne contarono soltanto 26. Il Comune di Genova diede 98 illegittimi su 1000 nati e la Liguria 43; Milano ne diede 96, Brescia 85 e la *Lombardia* 34; Padova 149 e il *Veneto* 76; Bologna 145, Ferrara 259 e le *Romagne* 144; Firenze 117, Livorno 57 e la *Toscana* 43; Roma 109 e il *Lazio* 70; Napoli 75 e la *Campania* 26; Bari 76, Taranto 52 e le *Puglie* 24; Catania 63, Messina 72 e la *Sicilia* 26; nel complesso di 69 capiluoghi di provincia 80 e nel Regno soltanto 44. Fanno eccezione a questa regola i Comuni di Venezia e di Palermo, nei quali la natività illegittima fu nel 1923 inferiore a quella dei rispettivi compartimenti.

È però da avvertire che nelle grandi Città, se è più elevato, in confronto del rispettivo compartimento, il coefficiente della natività illegittima, è anche più alto quello dei riconoscimenti della prole. La graduatoria di queste Città per il numero degli illegittimi, col rispettivo numero di riconoscimenti nell'anno 1923, è la seguente: Ferrara con 259 illegittimi su 1000 nati, ma di essi 225 furono riconosciuti nell'atto di nascita; Padova con 149 illegittimi su 1000, dei quali 98 riconosciuti; Firenze con 117 (58 riconosciuti); Roma con 109 (85 riconosciuti); Genova con 98 (69 riconosciuti); Milano con 96 (82 riconosciuti); Brescia con 85 (72 riconosciuti); Bari con 76 (40 riconosciuti); Torino con 75 (61 riconosciuti); Napoli con 75 (47 riconosciuti); Messina con 72 (42 riconosciuti); Catania con 63 (33 riconosciuti); Livorno con 57 (53 riconosciuti) e Taranto con 52 (35 riconosciuti). In Bologna, il coefficiente del riconoscimento della prole è stato, nel 1923, alquanto inferiore a quello osservato nelle Romagne.

Abbiamo veduto che nel Regno la proporzione degli illegittimi non riconosciuti è, in ciascun anno, molto minore di quella dei riconosciuti, ad eccezione degli anni 1916, 1917 e 1918, nei quali, essendosi verificato, a causa della guerra, un leggiero aumento nelle nascite di illegittimi non riconosciuti, la prevalenza degli illegittimi riconosciuti su quelli non riconosciuti, risultò, nei detti anni, meno sensibile. Anche nel complesso dei 69 Comuni capiluoghi di provincia prevalgono le nascite di illegittimi riconosciuti su quelle degli illegittimi non riconosciuti, fatta eccezione per gli anni dal 1901 al 1908, nei quali si verificò il fatto opposto.

Infine, nel complesso dei 145 Comuni capiluoghi di circondario e dei 75 Comuni non capiluoghi che contavano non meno di 20 000 abitanti secondo il censimento del 10 giugno 1911, la natività illegittima è stata, durante il quinquennio 1919-23, alquanto maggiore di quella osservata nell'insieme dei restanti Comuni.

Nati vivi illegittimi riconosciuti, illegittimi non riconosciuti e di stato civile ignoto, in ciascuno degli anni dal 1919 al 1923, nei Comuni aventi più di 100 000 abitanti.

PROSPETTO L.

COMUNI aventi più di 100 000 abitanti presenti alla data del censimento del 1° dic. 1921	NUMERO DEI NATI VIVI ILLEGITTIMI																			
	in cifre assolute										in cifre proporzionali a 1000 nati vivi									
	1919		1920		1921		1922		1923		1919		1920		1921		1922		1923	
	riconosciuti	non riconosciuti e di stato civile ignoto	riconosciuti	non riconosciuti e di stato civile ignoto	riconosciuti	non riconosciuti e di stato civile ignoto	riconosciuti	non riconosciuti e di stato civile ignoto	riconosciuti	non riconosciuti e di stato civile ignoto	riconosciuti	non riconosciuti e di stato civile ignoto	riconosciuti	non riconosciuti e di stato civile ignoto	riconosciuti	non riconosciuti e di stato civile ignoto	riconosciuti	non riconosciuti e di stato civile ignoto	riconosciuti	non riconosciuti e di stato civile ignoto
Napoli .....	790	346	1 185	446	1 084	494	911	483	941	541	58.99	25.83	61.59	23.18	54.59	24.88	46.99	24.91	47.39	27.24
Milano .....	1 075	243	1 339	238	1 194	214	1 049	170	890	156	122.66	27.73	104.75	18.62	96.04	17.21	89.87	14.56	81.59	14.30
Roma .....	1 288	488	1 557	522	1 543	402	1 576	416	1 538	422	110.26	41.77	96.02	32.19	94.48	24.61	90.07	23.77	85.35	23.42
Torino .....	623	95	761	130	607	119	476	98	369	82	127.66	19.47	102.57	17.52	82.89	16.25	67.84	13.97	61.02	13.56
Palermo....	155	167	177	165	176	164	164	109	144	126	21.39	23.04	16.26	15.16	15.96	14.88	15.36	10.21	12.68	11.09
Genova.....	530	144	629	175	491	73	319	181	329	139	114.97	31.24	100.67	28.01	85.99	12.78	63.31	35.92	68.83	29.08
Firenze ....	105	442	308	393	367	277	242	274	246	251	31.50	132.61	59.29	75.65	74.04	55.88	53.98	61.12	57.91	59.09
Catania ....	240	82	339	165	391	110	328	120	220	191	52.86	18.06	48.15	23.43	57.86	16.28	49.02	17.93	33.48	29.07
Bologna ....	446	92	625	66	564	70	533	86	423	105	156.99	32.38	151.99	16.05	141.21	17.53	137.12	22.13	115.86	28.76
Messina ....	138	110	206	184	191	153	219	175	204	149	38.18	30.44	39.12	34.94	41.75	33.44	44.43	35.50	41.58	30.37
Venezia ....	301	43	409	69	332	64	300	46	277	38	98.85	14.12	86.07	14.52	76.73	14.79	71.43	10.95	63.99	8.78
Livorno ....	129	20	204	16	176	15	174	7	127	8	67.79	10.51	66.67	5.23	63.33	5.40	63.88	2.57	53.29	3.36
Bari .....	99	202	178	224	188	189	178	181	202	177	31.11	63.48	35.21	44.30	39.65	39.86	34.43	35.01	40.34	35.34
Padova ....	207	210	310	168	332	149	298	133	287	147	82.57	83.77	95.98	52.01	111.94	50.24	103.58	46.23	98.29	50.34
Ferrara ....	343	118	695	150	717	125	703	78	673	101	145.34	50.00	199.88	43.14	221.02	38.53	233.48	25.91	225.39	33.82
Taranto ....	114	88	158	77	156	72	122	68	111	55	42.05	32.46	45.77	22.31	47.88	22.10	37.46	20.88	34.89	17.29
Brescia.....	197	65	235	67	183	64	170	66	180	33	101.86	33.61	92.34	26.33	72.19	25.25	66.90	25.97	71.88	13.18



Nati vivi illegittimi riconosciuti, illegittimi non riconosciuti e di stato civile ignoto, in ciascuno degli anni dal 1919 al 1923, nel complesso dei 69 Comuni capiluoghi di provincia, dei 145 Comuni capiluoghi di circondario, dei 75 Comuni non capiluoghi che contavano non meno di 20 000 abitanti al censimento del 1911 e dei rimanenti Comuni del Regno.

PROSPETTO LI.

GRUPPI DI COMUNI	NUMERO DEI NATI VIVI ILLEGITTIMI																			
	in cifre assolute										in cifre proporzionali a 1000 nati vivi									
	1919		1920		1921		1922		1923		1919		1920		1921		1922		1923	
	riconosciuti	non riconosciuti e di stato civile ignoto	riconosciuti	non riconosciuti e di stato civile ignoto	riconosciuti	non riconosciuti e di stato civile ignoto	riconosciuti	non riconosciuti e di stato civile ignoto	riconosciuti	non riconosciuti e di stato civile ignoto	riconosciuti	non riconosciuti e di stato civile ignoto	riconosciuti	non riconosciuti e di stato civile ignoto	riconosciuti	non riconosciuti e di stato civile ignoto	riconosciuti	non riconosciuti e di stato civile ignoto	riconosciuti	non riconosciuti e di stato civile ignoto
Nei 69 Comuni capiluoghi di provincia . . . . .	8 720	5 624	12 229	6 441	11 134	5 255	10 197	4 740	9 371	4 462	69.27	44.68	66.73	35.14	62.62	29.55	58.11	27.01	54.25	25.83
Nei 145 Comuni capiluoghi di circondario . .	1 464	1 369	2 518	1 519	2 636	1 368	2 652	1 238	2 556	1 041	25.23	23.59	29.78	17.97	32.37	16.80	32.27	15.07	32.03	13.05
Nei 75 Comuni non capiluoghi che contavano non meno di 20 000 abitanti al censimento del 1911 . . . . .	922	784	1 730	964	1 963	927	1 902	748	1 931	667	18.93	16.10	23.70	13.20	28.87	13.63	27.81	10.94	28.65	9.90
Nei rimanenti Comuni .	10 302	6 047	21 001	7 693	23 740	6 907	23 129	6 228	23 446	5 798	19.15	11.24	25.70	9.41	30.01	8.73	28.86	7.77	29.77	7.36
Nel complesso del Regno	21 408	13 824	37 478	16 611	43 673	17 457	37 880	12 954	37 304	11 968	27.78	17.94	32.36	14.35	35.30	12.93	33.60	11.49	33.68	10.81

§ V.

**Legittimazioni.**

Si è visto che nel 1923 vi furono 49272 nati illegittimi, dei quali 37304 furono riconosciuti nell'atto di nascita da uno almeno dei genitori, e 11968 non furono riconosciuti. Si è anche avvertito che in parecchie provincie la natività illegittima è più alta, perchè molte unioni non sono dapprincipio legalizzate col rito civile. Per altro, questo grave stato di cose è attenuato dal fatto che non poche unioni vengono legalizzate dopo alcuni anni, con che viene legittimato anche lo stato civile della prole.

Nel 1923 furono legittimati 14 055 figli naturali, dei quali 14 021 per susseguente matrimonio dei genitori e 34 per decreto reale. Di essi, 7360 erano maschi e 6695 femmine : cioè di fronte a 100 femmine si ebbero 110 maschi legittimati ; nell'anno 1922 tale proporzione fu di 105, nel 1921 di 108, nel 1920 di 110, nel 1919 di 105, nel 1918 di 108, nel 1917 di 107, nel 1916 di 104, nel 1915 di 102, nel 1914 di 109, nel 1913 di 105, nel 1912 di 106, nel 1911 di 109, nel 1910 di 106, nel 1909 di 108, nel 1908 di 107, negli anni 1907 e 1906 di 114 e si mantenne intorno a questa cifra anche negli anni dal 1891 al 1905. Si è già visto che i riconoscimenti della prole nell'atto di nascita da parte dei genitori sono più frequenti per i maschi che non per le femmine ; lo stesso avviene, e in misura anche maggiore, per gli atti di legittimazione.

La notizia circa il numero annuo degli atti di legittimazione che avvengono in ciascun Comune fu richiesta nei modelli che servono per la compilazione di queste statistiche a cominciare dal 1891, e per ciascuno degli anni dal 1891 al 1923 si ottennero le cifre seguenti.

Numero dei figli naturali legittimati nel Regno per susseguente matrimonio dei genitori o per Decreto Reale, in ciascuno degli anni dal 1891 al 1923.

PROSPETTO LII.

ANNI	FIGLI NATURALI LEGITTIMATI		ANNI	FIGLI NATURALI LEGITTIMATI	
	Cifre assolute	Cifre proporzionali a 1000 nati illegittimi		Cifre assolute	Cifre proporzionali a 1000 nati illegittimi
1891 . . . . .	19 777	247	1908 . . . . .	20 526	362
1892 . . . . .	21 557	277	1909 . . . . .	18 216	334
1893 . . . . .	22 683	290	1910 . . . . .	18 035	319
1894 . . . . .	22 913	307	1911 . . . . .	19 025	352
1895 . . . . .	24 282	344	1912 . . . . .	20 637	380
1896 . . . . .	25 387	361	1913 . . . . .	20 158	386
1897 . . . . .	23 596	336	1914 . . . . .	22 525	427
1898 . . . . .	22 659	337	1915 . . . . .	58 744	1 218
1899 . . . . .	24 686	369	1916 . . . . .	33 779	916
1900 . . . . .	23 457	370	1917 . . . . .	18 490	561
1901 . . . . .	24 773	404	1918 . . . . .	10 016	316
1902 . . . . .	24 216	387	1919 . . . . .	9 006	256
1903 . . . . .	22 819	386	1920 . . . . .	12 842	237
1904 . . . . .	22 959	381	1921 . . . . .	13 642	253
1905 . . . . .	23 968	407	1922 . . . . .	13 412	264
1906 . . . . .	23 548	412	1923 . . . . .	14 055	285
1907 . . . . .	23 580	424			

La proporzione dei figli naturali legittimati su 1000 nati illegittimi ed esposti, pure a traverso una certa irregolarità di cifre, è venuta crescendo dal 1891 al 1914. Nei primi tre anni della guerra, specialmente all'inizio di questa (1915), le legittimazioni furono molto più numerose di quelle osservate negli anni prebellici; e il motivo si deve ricercare nel fatto che molte famiglie, particolarmente appartenenti alle provincie dell'Italia centrale, costituite con matrimonio contratto col solo rito religioso, sin dal primo anno della guerra sentirono la necessità di legalizzare l'unione, venendo così legittimato anche lo stato civile della prole. Ciò spiega la proporzione di 1218 figli naturali legittimati nel Regno durante l'anno 1915, di 916 nel 1916 e di 561 nel 1917, per ogni 1000 nascite illegittime, di fronte alle poche centinaia (da 250 a 400 in cifre tonde) che si ebbero negli anni anteriori; e spiega ancora la diminuzione che si è avuta, per conseguenza, nelle legittimazioni a partire dall'ultimo anno di guerra fino al 1923. Se poi confrontiamo le legittimazioni col numero degli illegittimi riconosciuti nell'atto di nascita almeno da uno dei genitori (ed è la categoria di nati alla quale appartengono quasi tutti i legittimati per susseguente matrimonio), allora la proporzione risulta nel 1923 di 377, nel 1922 di 354, nel 1921 di 346, nel 1920 di 343 e nel 1919 di 421 per 1000.

Il seguente prospetto dà le cifre assolute e le proporzionali dei figli naturali legittimati nei singoli compartimenti e nel Regno, durante gli anni dal 1919 al 1923.

**Numero dei figli naturali legittimati in ciascun compartimento e nel Regno, negli anni dal 1919 al 1923.**

PROSPETTO LIII.

COMPARTIMENTI	FIGLI NATURALI LEGITTIMATI per susseguente matrimonio dei genitori o per decreto reale									
	Cifre assolute					Cifre proporzionali a 1000 nati illegittimi				
	1919	1920	1921	1922	1923	1919	1920	1921	1922	1923
Piemonte . . . . .	313	367	420	359	342	179	155	215	202	210
Liguria . . . . .	254	356	273	345	212	199	221	198	248	197
Lombardia . . . . .	937	1 338	1 329	1 245	1 093	234	233	239	245	233
Veneto . . . . .	1 910	3 016	3 638	3 690	3 926	298	289	347	361	381
Emilia } Ex Ducati . . . . .	691	998	1 019	1 039	1 068	360	296	286	314	328
} Romagne . . . . .	1 150	1 770	1 831	1 766	2 224	377	297	277	275	344
Toscana . . . . .	687	938	1 113	991	1 145	292	251	292	295	363
Marche . . . . .	350	455	550	615	521	364	238	266	343	288
Umbria . . . . .	398	403	356	321	329	487	295	264	244	284
Lazio . . . . .	835	1 221	1 077	1 060	830	344	344	316	312	252
Abruzzi e Molise . . . . .	138	243	164	217	246	170	191	130	176	214
Campania . . . . .	216	282	356	285	361	84	81	97	92	113
Puglie . . . . .	272	439	362	345	436	159	186	158	170	211
Basilicata . . . . .	22	43	26	28	33	91	128	76	87	107
Calabria . . . . .	127	197	170	176	172	76	95	81	89	86
Sicilia . . . . .	460	562	753	665	867	176	155	223	202	289
Sardegna . . . . .	246	214	205	265	250	380	236	305	313	360
<b>REGNO . . . . .</b>	<b>9 006</b>	<b>12 842</b>	<b>13 642</b>	<b>13 412</b>	<b>14 055</b>	<b>256</b>	<b>237</b>	<b>253</b>	<b>264</b>	<b>285</b>

Così gli atti di legittimazione, come quelli di riconoscimento della prole illegittima, sono numerosi particolarmente nelle provincie del Veneto e dell'Italia centrale, nelle quali, come si è veduto, è molto alta la natività illegittima.

Nel prospetto seguente è indicato il numero dei legittimati nei 17 Comuni che hanno più di 100 000 abitanti e nel complesso dei 69 Comuni capiluoghi di provincia, durante gli anni dal 1919 al 1923.

**Figli naturali legittimati, in ciascuno degli anni dal 1919 al 1923, nei Comuni aventi più di 100 000 abitanti e nel complesso dei 69 Comuni capiluoghi di provincia.**

PROSPETTO LIV.

COMUNI	NUMERO DEI FIGLI NATURALI LEGITTIMATI per susseguente matrimonio dei genitori o per decreto reale									
	in cifre assolute					in cifre proporzionali a 1000 nati illegittimi				
	1919	1920	1921	1922	1923	1919	1920	1921	1922	1923
<i>A. — Comuni aventi più di 100 000 abitanti</i>										
Napoli . . . . .	30	22	53	47	57	26	13	34	34	38
Milano . . . . .	193	251	203	172	202	146	159	144	141	193
Roma . . . . .	334	494	432	405	257	188	238	222	203	131
Torino . . . . .	110	118	109	102	118	153	132	150	178	262
Palermo . . . . .	3	3	185	148	166	9	9	544	542	615
Genova . . . . .	98	163	95	113	98	145	203	168	226	209
Firenze . . . . .	47	88	146	94	117	86	126	227	182	235
Catania . . . . .	93	66	106	92	220	289	131	212	205	535
Bologna . . . . .	112	111	122	140	113	208	161	192	226	214
Messina . . . . .	40	33	49	7	24	161	85	142	18	68
Venezia . . . . .	113	134	119	110	100	328	280	301	318	317
Livorno . . . . .	34	62	52	30	27	228	282	272	166	200
Bari delle Puglie . . . . .	43	70	30	57	57	143	174	80	159	150
Padova . . . . .	61	93	81	88	81	146	195	168	204	187
Ferrara . . . . .	123	222	256	215	269	267	263	304	275	348
Taranto . . . . .	24	64	75	51	47	119	272	329	268	283
Brescia . . . . .	26	50	27	31	36	99	166	109	131	169
<i>B. — Complesso dei 69 Comuni capiluoghi di provincia . . . . .</i>	<b>2 461</b>	<b>3 191</b>	<b>3 098</b>	<b>2 867</b>	<b>2 953</b>	<b>172</b>	<b>171</b>	<b>189</b>	<b>192</b>	<b>213</b>

Gli atti di legittimazione nel complesso dei 69 Comuni capiluoghi di provincia sono meno numerosi, relativamente al totale dei nati illegittimi, che nell'insieme del Regno.

## CAPO V.

### NATI MORTI.

#### § I.

#### **Numero dei nati morti in rapporto al totale delle nascite.**

I nati morti (ossia i bambini partoriti morti dopo il sesto mese di gestazione, esclusi quindi quelli che hanno dato segno di vita dopo l'atto del parto, anche se morti prima che ne fosse stata fatta la dichiarazione di nascita all'Ufficiale di stato civile, nei cinque giorni consentiti dalla legge) sommarono nel 1923 a 50 768 (28 608 maschi e 22 160 femmine), ciò che corrisponde a 4.38 ogni 100 nati d'ambo i sessi, compresi i nati morti. Il rapporto fu più alto tra i maschi (4.80) che tra le femmine (3.94).

Le cifre seguenti indicano il totale delle nascite (nati vivi e nati morti), il totale dei soli nati morti e le proporzioni di questi ultimi sulle prime, negli anni dal 1919 al 1923, per ciascun compartimento.

Numero dei nati morti in rapporto al totale delle nascite, in ciascuno degli anni dal 1919 al 1923, in ciascun compartimento e nel Regno.

PROSPETTO LV.

COMPARTIMENTI	1919		1920		1921		1922		1923		NATI MORTI PER 100 NASCITE (a)				
	Totale delle nascite (a)	Nati i morti	Totale delle nascite (a)	Nati morti	Totale delle nascite (a)	Nati morti	Totale delle nascite (a)	Nati morti	Totale delle nascite (a)	Nati morti	1919	1920	1921	1922	1923
Piemonte . . . . .	46 881	1 832	71 859	2 770	71 382	2 969	71 768	2 903	66 212	2 747	3.91	3.85	4.16	4.04	4.15
Liguria . . . . .	20 715	1 096	29 782	1 576	29 565	1 649	27 936	1 468	26 756	1 439	5.29	5.29	5.58	5.25	5.38
Lombardia . . . . .	98 728	3 936	146 355	5 656	149 832	6 136	147 340	6 131	145 275	5 821	3.99	3.86	4.10	4.16	4.01
Veneto . . . . .	91 132	3 471	146 564	5 413	141 583	5 403	143 302	5 538	141 768	5 228	3.81	3.69	3.82	3.86	3.69
Emilia . . . . .	66 135	3 033	97 432	4 260	94 701	4 273	92 404	4 198	89 502	3 978	4.59	4.37	4.51	4.54	4.44
Toscana . . . . .	54 726	2 640	85 290	3 879	84 742	3 909	79 546	3 725	76 535	3 472	4.82	4.55	4.61	4.68	4.54
Marche . . . . .	27 348	1 280	41 339	1 698	39 109	1 713	39 446	1 720	38 523	1 638	4.68	4.11	4.38	4.36	4.25
Umbria . . . . .	18 026	925	26 217	1 330	26 153	1 341	25 036	1 128	24 609	1 154	5.13	5.07	5.13	4.51	4.69
Lazio . . . . .	31 715	1 623	50 856	2 543	47 577	2 519	49 322	2 411	49 674	2 401	5.12	5.00	5.29	4.89	4.83
Abruzzi e Molise . . . . .	35 884	1 611	55 482	2 534	53 166	2 551	53 168	2 454	51 056	2 346	4.49	4.57	4.80	4.62	4.59
Campania . . . . .	86 985	4 602	125 527	6 230	127 496	6 749	128 438	6 815	131 016	6 573	5.29	4.96	5.29	5.31	5.02
Puglie . . . . .	63 888	3 361	96 553	4 548	87 110	4 668	91 456	4 568	92 126	4 578	5.26	4.71	5.36	4.99	4.97
Basilicata . . . . .	12 466	686	19 594	981	18 767	1 017	19 374	1 035	19 586	933	5.50	5.01	5.42	5.34	4.76
Calabrie . . . . .	39 266	1 427	59 742	2 303	57 090	2 305	57 263	2 236	57 175	2 130	3.63	3.85	4.04	3.90	3.73
Sicilia . . . . .	88 798	4 172	127 992	5 701	116 765	5 693	125 149	5 692	118 898	5 395	4.70	4.45	4.88	4.55	4.54
Sardegna . . . . .	24 403	781	29 844	965	27 084	883	29 447	929	29 562	935	3.20	3.23	3.26	3.15	3.16
<b>REGNO . . . . .</b>	<b>807 096</b>	<b>36 476</b>	<b>1 210 428</b>	<b>52 387</b>	<b>1 172 122</b>	<b>53 778</b>	<b>1 180 395</b>	<b>52 951</b>	<b>1 158 273</b>	<b>50 768</b>	<b>4.52</b>	<b>4.33</b>	<b>4.59</b>	<b>4.49</b>	<b>4.38</b>

(a) Nati vivi e nati morti.

Il rapporto dei nati morti a 100 nascite, nel 1923, è stato più elevato nella Liguria, nella Campania, nelle Puglie, nel Lazio, nella Basilicata e nell'Umbria; più basso invece nella Sardegna, nel Veneto, nelle Calabrie, nella Lombardia, nel Piemonte e nelle Marche. Esso è venuto crescendo nel Regno a cominciare dal 1863, nel quale anno si iniziò questa indagine, registrandosi allora solamente 2.09 nati morti su 100 nascite; nel 1880 il rapporto saliva già a 3.08, nel 1900 a 4.10, nel 1910 a 4.21, nel 1920 a 4.33, nel 1921 a 4.59, nel 1922 a 4.49 e nel 1923 a 4.38. A tutta prima si sarebbe potuto supporre che si dovesse registrare il fatto opposto, e ciò per più motivi: anzitutto perchè è scemato il quoziente di natività, poi perchè la proporzione dei nati morti sul totale delle nascite è maggiore fra gli illegittimi che non fra i legittimi; e siccome il numero dei primi dal 1882 in poi è diminuito, da quell'anno si sarebbe dovuto notare una diminuzione anche nelle cifre dei nati morti.

Ora queste cause devono effettivamente aver contribuito a diminuire il numero dei nati morti, ma, intanto, dalle statistiche non solo non apparisce la diminuzione, ma notasi, al contrario, un aumento. Questo, però, è forse effettivamente minore di quello che risulta dalle cifre suesposte, e ciò per la maggior diligenza con la quale si sono venuti denunciando dalle levatrici e dalle famiglie i bambini nati morti, parecchi dei quali erano prima considerati come aborti e quindi non denunciati agli Ufficiali di stato civile; ma non si può negare che l'aumento stesso, in una certa misura, non sia reale, e dovuto, sia ad un più largo e più intenso impiego della mano d'opera femminile in alcune industrie, tanto che molte donne sogliono recarsi all'opificio anche quando trovansi in istato di gravidanza inoltrata, sia dall'essere divenuta più intensiva l'agricoltura e più numerosa l'emigrazione dei coltivatori maschi, obbligando le mogli dei contadini ad attendere in molti luoghi, assai più che in passato, ai lavori faticosi dei campi, anche quando siano in istato di gravidanza.

Nel prospetto seguente è dato il rapporto dei nati morti a 100 nascite nei 17 Comuni aventi più di 100 000 abitanti, negli anni dal 1919 al 1923; e nel prospetto LVII è dato lo stesso rapporto, durante i medesimi anni, nel complesso dei 69 Comuni capiluoghi di provincia, dei 145 capiluoghi di circondario, dei 75 Comuni non capiluoghi che contavano non meno di 20 000 abitanti presenti alla data del censimento del 10 giugno 1911 e dei rimanenti Comuni del Regno.



Nati morti in rapporto al totale delle nascite nei Comuni aventi più di 100 000 abitanti,  
in ciascuno degli anni dal 1919 al 1923.

PROSPETTO LVI.

COMUNI aventi più di 100 000 abitanti	NUMERO DEI NATI MORTI comparato al numero complessivo delle nascite														
	in cifre assolute										in cifre proporzionali Nati morti per 100 nascite (a)				
	1919		1920		1921		1922		1923		1919	1920	1921	1922	1923
	Nati morti	Totale delle nascite (a)	Nati morti	Totale delle nascite (a)	Nati morti	Totale delle nascite (a)	Nati morti	Totale delle nascite (a)	Nati morti	Totale delle nascite (a)					
Napoli . . . . .	1 270	14 663	1 558	20 799	1 743	21 601	1 688	21 076	1 617	21 475	8.66	7.49	8.07	8.01	7.53
Milano . . . . .	445	9 209	613	13 396	568	13 000	603	12 276	535	11 443	4.83	4.58	4.37	4.91	4.68
Roma . . . . .	713	12 395	997	17 212	948	17 280	959	18 457	974	18 993	5.75	5.79	5.49	5.20	5.13
Torino . . . . .	341	5 221	497	7 916	439	7 762	435	7 452	389	6 436	6.53	6.28	5.66	5.84	6.04
Palermo . . . . .	387	7 634	519	11 406	560	11 585	649	11 328	671	12 028	5.07	4.55	4.83	5.73	5.58
Genova . . . . .	331	4 941	464	6 712	485	6 195	454	5 493	460	5 240	6.70	6.91	7.83	8.27	8.78
Firenze . . . . .	221	3 554	293	5 488	297	5 254	329	4 812	286	4 534	6.22	5.34	5.65	6.84	6.31
Catania . . . . .	210	4 750	299	7 340	287	7 045	216	6 907	179	6 750	4.42	4.07	4.07	3.13	2.65
Bologna . . . . .	204	3 045	280	4 392	254	4 248	235	4 122	207	3 858	6.70	6.38	5.98	5.70	5.37
Messina . . . . .	101	3 715	166	5 432	171	4 746	119	5 048	133	5 039	2.72	3.06	3.60	2.36	2.64
Venezia . . . . .	149	3 194	190	4 942	156	4 483	159	4 359	158	4 487	4.66	3.84	3.48	3.65	3.52
Livorno . . . . .	51	1 954	99	3 159	92	2 871	90	2 814	81	2 464	2.61	3.13	3.20	3.20	3.29
Bari . . . . .	143	3 325	235	5 291	329	5 071	312	5 482	296	5 304	4.30	4.44	6.49	5.69	5.58
Padova . . . . .	114	2 621	171	3 401	196	3 162	221	3 098	170	3 090	4.35	5.03	6.20	7.13	5.50
Ferrara . . . . .	112	2 472	126	3 603	131	3 375	121	3 132	131	3 117	4.53	3.50	3.88	3.86	4.20
Taranto . . . . .	185	2 896	229	3 681	225	3 483	219	3 476	192	3 373	6.39	6.22	6.46	6.30	5.69
Brescia . . . . .	134	2 068	131	2 676	123	2 658	165	2 706	184	2 688	6.48	4.90	4.63	6.10	6.85

(a) Nati vivi e nati morti.



**Nati morti, in ciascuno degli anni dal 1919 al 1923, nel complesso dei 69 Comuni capiluoghi di provincia, dei 145 Comuni capiluoghi di circondario, dei 75 Comuni non capiluoghi che contavano non meno di 20 000 abitanti al censimento del 1911 e dei rimanenti Comuni del Regno.**

**PROSPETTO LVII.**

GRUPPI DI COMUNI	NUMERO DEI NATI MORTI e numero complessivo delle nascite										In cifre proporzionali				
	In cifre assolute										Nati morti per 100 nascite (a)				
	1919		1920		1921		1922		1923		1919	1920	1921	1922	1923
	Nati morti	Totale delle nascite (a)	Nati morti	Totale delle nascite (a)	Nati morti	Totale delle nascite (a)	Nati morti	Totale delle nascite (a)	Nati morti	Totale delle nascite (a)					
Nei 69 Comuni capiluoghi di provincia . . . . .	7 575	133 451	10 285	193 555	10 471	188 277	10 391	185 882	9 912	182 643	5.68	5.31	5.56	5.59	5.43
Nei 145 Comuni capiluoghi di circondario . . . . .	3 133	61 158	4 217	88 770	4 367	85 798	4 254	86 423	4 141	83 937	5.12	4.75	5.09	4.92	4.93
Nei 75 Comuni non capiluoghi che contavano non meno di 20 000 abitanti al 10 giugno 1911 . . . . .	3 009	51 709	4 025	77 036	4 245	72 247	3 970	72 360	3 879	71 280	5.82	5.22	5.88	5.49	5.44
Nei rimanenti Comuni del Regno	22 759	560 778	33 860	851 067	34 695	825 800	34 336	835 730	32 836	820 413	4.06	3.98	4.20	4.11	4.00
Nel complesso del Regno . . . . .	<b>36 476</b>	<b>807 096</b>	<b>52 387</b>	<b>1 210 428</b>	<b>53 778</b>	<b>1 172 122</b>	<b>52 951</b>	<b>1 180 395</b>	<b>50 768</b>	<b>1 158 273</b>	<b>4.52</b>	<b>4.33</b>	<b>4.59</b>	<b>4.49</b>	<b>4.38</b>

I nati morti sono, in rapporto al totale delle nascite, generalmente più numerosi nelle grandi Città che nei piccoli Comuni. Ed infatti, mentre nel 1923 si ebbero nel complesso dei Comuni minori del Regno 4.00 nati morti per ogni 100 nascite, nel complesso dei 69 Comuni capiluoghi di provincia se ne ebbero 5.43, in Genova 8.78, in Napoli 7.53, in Brescia 6.85, in Firenze 6.31, in Torino 6.04, in Taranto 5.69, in Palermo 5.58, in Bari pure 5.58, in Padova 5.50, in Bologna 5.37, in Roma 5.13 e in Milano 4.68. Anche nel complesso dei 145 Comuni capiluoghi di circondario e dei 75 Comuni non capiluoghi che contavano non meno di 20 000 abitanti al censimento del 10 giugno 1911, il rapporto dei nati morti su 100 nascite, nel quinquennio 1919-23, è stato più grande di quello osservato nei rimanenti Comuni.

§ II.

**Nati morti classificati secondo i mesi.**

Diamo la distribuzione per mesi dei nati morti, non solo in cifre assolute, ma anche in rapporto a 12 000 nati morti, calcolati col metodo già esposto, supponendo, cioè, che tutti i mesi siano composti di 30 giorni (b).

(a) Nati vivi e nati morti.

(b) Veggansi le spiegazioni date a pag. XXX.

Numero dei nati morti nei singoli mesi degli anni dal 1919 al 1923.

PROSPETTO LVIII.

M E S I		N U M E R O D E I N A T I M O R T I									
		1919		1920		1921		1922		1923	
		Totale	Proporzione mensile su 12 000	Totale	Proporzione mensile su 12 000	Totale	Proporzione mensile su 12 000	Totale	Proporzione mensile su 12 000	Totale	Proporzione mensile su 12 000
Primavera	Marzo . . . . .	2 542	821	4 681	1 054	4 591	1 004	4 788	1 063	4 857	1 125
	Aprile . . . . .	2 293	765	4 309	1 002	4 203	950	4 291	985	4 157	995
	Maggio . . . . .	2 227	719	4 040	910	4 043	885	3 911	868	3 710	860
Estate	Giugno . . . . .	2 011	671	3 671	854	3 875	876	3 728	855	3 568	854
	Luglio . . . . .	2 311	746	3 717	837	4 107	899	3 754	833	3 650	846
	Agosto . . . . .	2 767	894	3 647	821	4 011	878	3 742	831	3 685	854
Autunno	Settembre . . . . .	3 165	1 057	3 900	907	4 207	951	3 798	871	3 706	887
	Ottobre . . . . .	4 232	1 367	4 124	928	4 689	1 026	4 191	931	4 097	949
	Novembre . . . . .	4 211	1 406	4 732	1 101	4 938	1 116	4 485	1 029	4 241	1 015
Inverno (a)	Dicembre . . . . .	5 082	1 642	4 954	1 115	5 263	1 151	5 038	1 119	4 875	1 130
	Gennaio . . . . .	2 994	967	5 339	1 202	5 212	1 140	6 101	1 355	5 520	1 279
	Febbraio . . . . .	2 641	945	5 273	1 269	4 639	1 124	5 124	1 260	4 702	1 206
ANNO . . . . .		36 476	12 000	52 387	12 000	53 778	12 000	52 951	12 000	50 768	12 000

(a) Veggasi la nota (b) a pag. XXXI.

Nell'anno 1923 il maggior numero di nati morti si ebbe nei mesi di gennaio, febbraio, dicembre, marzo e novembre; il minore nei mesi di luglio, e maggio.

§ III.

**Nati morti classificati secondo il sesso e secondo la filiazione  
legittima o illegittima.**

Distinguendo i nati morti secondo il sesso e la filiazione legittima o illegittima, abbiamo, per il complesso del Regno, in ciascuno degli anni dal 1919 al 1923, le cifre seguenti:

Numero dei nati morti nel Regno classificati secondo il sesso e la filiazione, in ciascuno degli anni dal 1919 al 1923.

PROSPETTO LIX.

ANNI E FILIAZIONE		NUMERO DEI NATI MORTI								
		Cifre assolute			Cifre proporzionali					
		Totale	Maschi	Femmine	a 100 nati morti			a 100 nascite (a)		
Totale	Maschi				Femmine	Totale	Maschi	Femmine		
1919.	Legittimi . . . . .	33 491	18 822	14 669	91.82	91.83	91.80	4.36	4.74	3.94
	Illegittimi e di stato civile ignoto . . . . .	2 985	1 675	1 310	8.18	8.17	8.20	7.81	8.50	7.08
	<b>TOTALE . . . . .</b>	<b>36 476</b>	<b>20 497</b>	<b>15 979</b>	<b>100.00</b>	<b>100.00</b>	<b>100.00</b>	<b>4.52</b>	<b>4.92</b>	<b>4.09</b>
1920.	Legittimi . . . . .	48 157	27 082	21 075	91.93	92.22	91.55	4.18	4.55	3.79
	Illegittimi e di stato civile ignoto . . . . .	4 230	2 286	1 944	8.07	7.78	8.45	7.25	7.63	6.86
	<b>TOTALE . . . . .</b>	<b>52 387</b>	<b>29 368</b>	<b>23 019</b>	<b>100.00</b>	<b>100.00</b>	<b>100.00</b>	<b>4.33</b>	<b>4.70</b>	<b>3.93</b>
1921.	Legittimi . . . . .	49 735	28 063	21 672	92.48	92.79	92.08	4.46	4.88	4.02
	Illegittimi e di stato civile ignoto . . . . .	4 043	2 179	1 864	7.52	7.21	7.92	6.97	7.31	6.62
	<b>TOTALE . . . . .</b>	<b>53 778</b>	<b>30 242</b>	<b>23 536</b>	<b>100.00</b>	<b>100.00</b>	<b>100.00</b>	<b>4.59</b>	<b>5.00</b>	<b>4.15</b>
1922.	Legittimi . . . . .	49 232	27 639	21 593	92.98	93.34	92.51	4.37	4.77	3.95
	Illegittimi e di stato civile ignoto . . . . .	3 719	1 972	1 747	7.02	6.66	7.49	6.82	6.96	6.66
	<b>TOTALE . . . . .</b>	<b>52 951</b>	<b>29 611</b>	<b>23 340</b>	<b>100.00</b>	<b>100.00</b>	<b>100.00</b>	<b>4.49</b>	<b>4.88</b>	<b>4.07</b>
1923.	Legittimi . . . . .	47 322	26 739	20 583	93.21	93.47	92.88	4.28	4.70	3.84
	Illegittimi e di stato civile ignoto . . . . .	3 446	1 869	1 577	6.79	6.53	7.12	6.54	6.98	6.08
	<b>TOTALE . . . . .</b>	<b>50 768</b>	<b>28 608</b>	<b>22 160</b>	<b>100.00</b>	<b>100.00</b>	<b>100.00</b>	<b>4.38</b>	<b>4.80</b>	<b>3.94</b>

(a) Nati vivi e nati morti.

La percentuale dei nati morti sul totale delle nascite è più alta fra gli illegittimi e i nati di stato civile ignoto che fra i legittimi; e, tanto nei primi quanto nei secondi, il rapporto a 100 nascite è più alto tra i maschi che, tra le femmine.

Nel prospetto seguente è indicato come si distribuissero fra i diversi compartimenti i nati morti durante gli anni dal 1919 al 1923, avuto riguardo alla legittimità loro.

Numero dei nati morti legittimi ed illegittimi, in ciascuno

PROSPETTO LX.

COMPARTIMENTI	NUMERO DEI									
	1919					1920				
	Totale	Le- gittimi	Illegit- timi e di stato civile ignoto	Per 100 nati morti		Totale	Le- gittimi	Illegit- timi e di stato civile ignoto	Per 100 nati morti	
				Le- gittimi	Illegit- timi e di stato civile ignoto				Le- gittimi	Illegit- timi e di stato civile ignoto
Piemonte . . . . .	1 832	1 682	150	91.81	8.19	2 770	2 556	214	92.27	7.73
Liguria . . . . .	1 096	945	151	86.22	13.78	1 576	1 370	206	86.93	13.07
Lombardia . . . . .	3 936	3 563	373	90.52	9.48	5 656	5 180	476	91,58	8.42
Veneto . . . . .	3 471	3 025	446	87.15	12.85	5 413	4 762	651	87.97	12.03
Emilia . . . . .	3 033	2 686	347	88.56	11.44	4 260	3 654	606	85.77	14.23
Toscana . . . . .	2 640	2 410	230	91.29	8.71	3 879	3 557	322	91.70	8.30
Marche . . . . .	1 280	1 189	91	92.89	7.11	1 698	1 550	148	91.28	8.72
Umbria . . . . .	925	854	71	92.32	7.68	1 330	1 203	127	90.45	9.55
Lazio . . . . .	1 623	1 423	200	87.68	12.32	2 543	2 246	297	88.32	11.68
Abruzzi e Molise . . . . .	1 611	1 524	87	94.60	5.40	2 534	2 425	109	95.70	4.30
Campania . . . . .	4 602	4 257	345	92.50	7.50	6 230	5 867	363	94.17	5.83
Puglie . . . . .	3 361	3 247	114	96.61	3.39	4 548	4 373	175	96.15	3.85
Basilicata . . . . .	686	676	10	98.54	1.46	981	950	31	96.84	3.16
Calabrie . . . . .	1 427	1 346	81	94.32	5.68	2 303	2 184	119	94.83	5.17
Sicilia . . . . .	4 172	3 923	249	94.03	5.97	5 701	5 377	324	94.32	5.68
Sardegna . . . . .	781	741	40	94.88	5.12	965	903	62	93.58	6.42
<b>REGNO . . .</b>	<b>36 476</b>	<b>33 491</b>	<b>2 985</b>	<b>91.82</b>	<b>8.18</b>	<b>52 387</b>	<b>48 157</b>	<b>4 230</b>	<b>91.93</b>	<b>8.07</b>

I compartimenti che hanno dato nel 1923 il maggior numero di nati morti illegittimi; mentre le Puglie, la Sicilia, la Basilicata, gli Abruzzi e la Campania sono quel

degli anni dal 1919 al 1923, distribuiti per compartimenti.

NATI MORTI

1921					1922					1923				
Totale	Legittimi	Illegittimi e di stato civile ignoto	Per 100 nati morti		Totale	Legittimi	Illegittimi e di stato civile ignoto	Per 100 nati morti		Totale	Legittimi	Illegittimi e di stato civile ignoto	Per 100 nati morti	
			Legittimi	Illegittimi e di stato civile ignoto				Legittimi	Illegittimi e di stato civile ignoto				Legittimi	Illegittimi e di stato civile ignoto
2 969	2 805	164	94.48	5.52	2 903	2 710	193	93.35	6.65	2 747	2 580	167	93.92	6.08
1 649	1 473	176	89.33	10.67	1 468	1 294	174	88.15	11.85	1 439	1 337	102	92.91	7.09
6 136	5 649	487	92.06	7.94	6 131	5 710	421	93.13	6.87	5 821	5 481	340	94.16	5.84
5 403	4 790	613	88.65	11.35	5 538	4 868	670	87.90	12.10	5 228	4 647	581	88.89	11.11
4 273	3 612	661	84.53	15.47	4 198	3 586	612	85.42	14.58	3 978	3 379	599	84.94	15.06
3 909	3 647	262	93.30	6.70	3 725	3 480	245	93.42	6.58	3 472	3 242	230	93.38	6.62
1 713	1 562	151	91.19	8.81	1 720	1 608	112	93.49	6.51	1 638	1 501	137	91.64	8.36
1 341	1 253	88	93.44	6.56	1 128	1 072	56	95.04	4.96	1 154	1 084	70	93.93	6.07
2 519	2 266	253	89.96	10.04	2 411	2 156	255	89.42	10.58	2 401	2 157	244	89.84	10.16
2 551	2 438	113	95.57	4.43	2 454	2 348	106	95.68	4.32	2 346	2 242	104	95.57	4.43
6 749	6 327	422	93.75	6.25	6 815	6 495	320	95.30	4.70	6 573	6 242	331	94.96	5.04
4 668	4 487	181	96.12	3.88	4 568	4 429	139	96.96	3.04	4 578	4 455	123	97.31	2.69
1 017	984	33	96.76	3.24	1 035	997	38	96.33	3.67	933	896	37	96.03	3.97
2 305	2 165	140	93.93	6.07	2 236	2 105	131	94.14	5.86	2 130	2 013	117	94.51	5.49
5 693	5 449	244	95.71	4.29	5 692	5 487	205	96.40	3.60	5 395	5 185	210	96.11	3.89
883	828	55	93.77	6.23	929	887	42	95.48	4.52	935	881	54	94.22	5.78
<b>53 778</b>	<b>49 735</b>	<b>4 043</b>	<b>92.48</b>	<b>7.52</b>	<b>52 951</b>	<b>49 232</b>	<b>3 719</b>	<b>92.98</b>	<b>7.02</b>	<b>50 768</b>	<b>47 322</b>	<b>3 446</b>	<b>93.21</b>	<b>6.79</b>

timi in confronto dei legittimi sono l'Emilia, il Veneto, il Lazio, le Marche e la Li-  
in cui il numero dei nati morti illegittimi è stato minore.

## CAPO VI. PARTI MULTIPLI.

Nell'anno 1923 si registrarono nel Regno 1144983 parti, dei quali 1131866 semplici e 13117 multipli (compresi quelli di nati morti).

Diamo le cifre dei parti semplici e multipli per il complesso del Regno, con la specificazione delle combinazioni per sesso dei nati da parti multipli, durante gli anni dal 1872 al 1923.

**Parti semplici e multipli e combinazioni per sesso dei nati da parti multipli negli anni 1872-1923.**  
PROSPETTO LXI.

ANNI		NUMERO DEI PARTI (compresi quelli di nati morti)											Parti multipli per 100 parti	
		Semplici e multipli	Multipli											
			Totale	Parti doppi				Parti tripli				Parti quadrupli ed oltre (a)		
				Totale	1 maschio e 1 femmina	2 maschi	2 femmine	Totale	2 maschi e 1 femmina	2 femmine e 1 maschio	3 maschi			3 femmine
Quinquenni (media annuale)	1872-76 ..	1 032 241	12 485	12 331	4 404	4 162	3 765	153	46	31	36	40	1	1.21
	1877-81 ..	1 048 269	12 904	12 740	4 587	4 215	3 988	163	51	32	40	40	1	1.23
	1882-86 ..	1 119 643	13 322	13 157	4 757	4 366	4 034	163	50	40	39	34	2	1.19
	1887-91 ..	1 156 674	13 523	13 357	4 872	4 457	4 028	165	45	38	40	42	1	1.17
	1892-96 ..	1 137 976	13 260	13 108	4 791	4 394	3 923	151	40	41	35	35	1	1.17
	1897-901 ..	1 109 985	12 973	12 796	4 731	4 232	3 833	176	48	47	39	42	1	1.17
	1902-906 ..	1 110 228	13 241	13 069	4 823	4 346	3 900	172	46	49	41	36	...	1.19
	1907-11 ..	1 147 051	13 290	13 125	4 824	4 387	3 914	164	42	45	39	38	1	1.16
	1912.....	1 167 817	13 587	13 438	5 017	4 467	3 954	149	46	47	27	29	..	1.16
	1913.....	1 155 908	13 287	13 131	4 795	4 348	3 988	154	48	42	26	38	2	1.15
1914.....	1 148 238	13 307	13 149	4 897	4 305	3 947	156	41	46	32	37	2	1.16	
1915.....	1 143 279	13 016	12 850	4 834	4 145	3 871	164	46	48	37	33	2	1.14	
1916.....	908 927	9 823	9 712	3 649	3 222	2 841	110	39	25	30	16	1	1.08	
Anni	1917.....	712 969	7 962	7 867	2 913	2 664	2 290	94	23	29	22	20	1	1.12
	1918.....	664 754	7 773	7 682	2 987	2 446	2 249	89	29	33	7	20	2	1.17
	1919.....	795 903	11 033	10 875	4 414	3 427	3 034	156	55	37	36	28	2	1.39
	1920.....	1 195 450	14 831	14 685	5 742	4 779	4 164	145	51	31	29	34	1	1.24
	1921.....	1 158 684	13 282	13 127	4 788	4 404	3 935	154	38	36	45	35	1	1.15
	1922.....	1 166 797	13 442	13 290	4 790	4 405	4 095	148	28	54	31	35	4	1.15
	1923.....	1 144 983	13 117	12 949	4 629	4 272	4 048	163	51	30	34	48	5	1.15

Quasi costante si è mantenuta, negli anni decorsi dal 1872 al 1923, la proporzione dei parti multipli sul totale dei parti.

(a) Nei 52 anni corsi dal 1872 al 1923 si ebbero 68 parti quadrupli e 2 parti quintupli. In 8 dei 68 parti quadrupli si ebbero tutti maschi, in 9 tre maschi e una femmina, in 25 due maschi e due femmine in 8 un maschio e tre femmine ed in 18 tutte femmine. In uno dei due parti quintupli si ebbero tre maschi e due femmine, e nell'altro quattro maschi e una femmina.



Nei parti multipli, i nati di sesso maschile prevalgono su quelli di sesso femminile: nel 1923 nel rapporto di 103.2 maschi per 100 femmine, nel 1922 di 104.4, nel 1921 di 107.5, nel 1920 di 108.6 e nel 1919 di 107.7.

I prospetti seguenti indicano, per gli anni dal 1919 al 1923, la frequenza dei parti multipli nei singoli compartimenti, secondo le combinazioni per sesso dei nati.

**Parti semplici e multipli e combinazioni per sesso dei nati da parti multipli  
in ciascun Compartimento e nel Regno.**

(Anno 1919).

PROSPETTO LXII.

COMPARTIMENTI	NUMERO DEI PARTI (compresi quelli di nati morti)											Parti multipli per 100 parti	
	Semplici e multipli	Multipli											
		Totale	Parti doppi				Parti tripli				Parti quadrupli		
			Totale	1 maschio e 1 femmina	2 maschi	2 femmine	Totale	2 maschi e 1 femmina	2 femmine e 1 maschio	3 maschi			3 femmine
Piemonte . . . . .	46 420	450	439	167	160	112	11	4	4	1	2	..	0.97
Liguria . . . . .	20 498	212	207	73	68	66	5	1	2	1	1	..	1.03
Lombardia . . . . .	97 370	1 336	1 315	545	411	359	20	6	5	7	2	(a) 1	1.37
Veneto . . . . .	89 475	1 632	1 607	661	485	461	25	11	5	6	3	..	1.82
Emilia . . . . .	65 141	977	960	383	300	277	17	5	5	4	3	..	1.50
Toscana . . . . .	53 896	817	804	318	266	220	13	6	4	1	2	..	1.52
Marche . . . . .	26 831	506	495	209	145	141	11	2	4	2	3	..	1.89
Umbria . . . . .	17 750	273	270	120	80	70	3	..	1	..	2	..	1.54
Lazio . . . . .	31 251	456	448	191	141	116	8	4	1	2	1	..	1.46
Abruzzi e Molise . . . . .	35 379	499	493	198	147	148	6	4	1	..	1	..	1.41
Campania . . . . .	85 927	1 042	1 027	410	335	282	14	6	1	2	5	(b) 1	1.21
Puglie . . . . .	62 999	883	877	363	253	261	6	1	2	2	1	..	1.40
Basilicata . . . . .	12 335	128	125	52	43	30	3	1	..	2	..	..	1.04
Calabrie . . . . .	38 869	394	391	154	128	109	3	2	..	1	..	..	1.01
Sicilia . . . . .	87 608	1 179	1 168	498	375	295	11	2	2	5	2	..	1.35
Sardegna . . . . .	24 154	249	249	72	90	87	..	..	..	..	..	..	1.03
<b>REGNO . . . . .</b>	<b>795 903</b>	<b>11 033</b>	<b>10 875</b>	<b>4 414</b>	<b>3 427</b>	<b>3 034</b>	<b>156</b>	<b>55</b>	<b>37</b>	<b>36</b>	<b>28</b>	(c) 2	<b>1.39</b>

(a) Parto di due maschi e due femmine avvenuto nel Comune di *Azzano San Paolo* (Bergamo).

(b) Parto di due maschi e due femmine avvenuto nel Comune di *Napoli*.

(c) Nei due parti quadrupli si ebbero 4 maschi e 4 femmine.



**Parti semplici e multipli e combinazioni per sesso dei nati da parti multipli  
in ciascun Compartimento e nel Regno.**

(Anno 1920).

PROSPETTO LXIII.

COMPARTIMENTI	NUMERO DEI PARTI (compresi quelli di nati morti)											Parti multipli per 100 parti	
	Semplici e multipli	Multipli											
		Totale	Parti doppi				Parti tripli				Parti quadrupli		
			Totale	1 maschio e 1 femmina	2 maschi	2 femmine	Totale	2 maschi e 1 femmina	2 femmine e 1 maschio	3 maschi			3 femmine
Piemonte . . . . .	71 139	719	718	265	239	214	1	1	..	..	..	..	1.01
Liguria . . . . .	29 502	275	270	98	99	73	5	3	1	..	1	..	0.93
Lombardia . . . . .	144 571	1 769	1 754	688	565	501	15	9	4	1	1	..	1.22
Veneto . . . . .	144 223	2 316	2 291	908	759	624	25	9	5	7	4	..	1.61
Emilia . . . . .	96 066	1 353	1 340	488	449	403	13	3	3	4	3	..	1.41
Toscana . . . . .	84 221	1 059	1 049	382	343	324	10	2	2	2	4	..	1.26
Marche . . . . .	40 681	651	644	274	224	146	7	2	1	3	1	..	1.60
Umbria . . . . .	25 875	335	329	129	100	100	5	2	2	1	..	(a) 1	1.29
Lazio . . . . .	50 231	622	619	229	208	182	3	1	..	1	1	..	1.24
Abruzzi e Molise . . . . .	54 816	658	650	284	172	194	8	3	2	..	3	..	1.20
Campania . . . . .	124 071	1 434	1 412	563	476	373	22	7	5	3	7	..	1.16
Puglie . . . . .	95 389	1 154	1 144	464	363	317	10	3	1	2	4	..	1.21
Basilicata . . . . .	19 349	241	237	92	84	61	4	..	3	..	1	..	1.25
Calabrie . . . . .	59 222	515	510	219	145	146	5	2	..	1	2	..	0.87
Sicilia . . . . .	126 546	1 437	1 428	555	464	409	9	4	2	2	1	..	1.14
Sardegna . . . . .	29 548	293	290	104	89	97	3	..	..	2	1	..	0.99
<b>REGNO . . .</b>	<b>1 195 450</b>	<b>14 831</b>	<b>14 685</b>	<b>5 742</b>	<b>4 779</b>	<b>4 164</b>	<b>145</b>	<b>51</b>	<b>31</b>	<b>29</b>	<b>34</b>	<b>(a) 1</b>	<b>1.24</b>

(a) Parto di quattro femmine avvenuto nel Comune di *Castel di Tora* (Perugia).

**Parti semplici e multipli e combinazioni per sesso dei nati da parti multipli  
in ciascun Compartimento e nel Regno.**

(Anno 1921).

PROSPETTO LXIV.

COMPARTIMENTI	NUMERO DEI PARTI (compresi quelli di nati morti)											Parti multipli per 100 parti	
	Semplici e multipli	Multipli									Parti quadrupli		
		Totale	Parti doppi				Parti tripli						
			Totale	1 maschio e 1 femmina	2 maschi	2 femmine	Totale	2 maschi e 1 femmina	2 femmine e 1 maschio	3 maschi			3 femmine
Piemonte . . . . .	70 781	598	595	208	209	178	3	..	1	2	..	..	0.84
Liguria . . . . .	29 280	281	277	94	92	91	4	..	1	3	..	..	0.96
Lombardia . . . . .	148 074	1 732	1 706	575	596	535	26	8	6	6	6	..	1.17
Veneto . . . . .	139 504	2 055	2 031	754	654	623	24	6	7	4	7	..	1.47
Emilia . . . . .	93 438	1 255	1 247	447	425	375	8	..	2	5	1	..	1.34
Toscana . . . . .	83 722	1 010	1 000	355	353	292	10	2	5	1	2	..	1.21
Marche . . . . .	38 612	491	485	189	170	126	6	2	..	2	2	..	1.27
Umbria . . . . .	25 843	304	298	123	98	77	6	2	2	2	..	..	1.18
Lazio . . . . .	46 990	582	577	188	207	182	5	2	..	1	2	..	1.24
Abruzzi e Molise . . . . .	52 631	531	527	206	159	162	4	1	2	1	..	..	1.01
Campania . . . . .	126 080	1 393	1 371	509	455	407	21	6	5	5	5	(a) 1	1.10
Puglie . . . . .	86 211	891	883	349	299	235	8	6	..	..	2	..	1.03
Basilicata . . . . .	18 596	170	169	59	53	57	1	..	..	..	1	..	0.91
Calabrie . . . . .	56 606	478	472	172	137	163	6	..	..	6	..	..	0.84
Sicilia . . . . .	115 476	1 272	1 255	459	427	369	17	2	4	5	6	..	1.10
Sardegna . . . . .	26 840	239	234	101	70	63	5	1	1	2	1	..	0.89
<b>REGNO . . . . .</b>	<b>1 158 684</b>	<b>13 282</b>	<b>13 127</b>	<b>4 788</b>	<b>4 404</b>	<b>3 935</b>	<b>154</b>	<b>38</b>	<b>36</b>	<b>45</b>	<b>35</b>	<b>(a) 1</b>	<b>1.15</b>

(a) Parto di 2 maschi e 2 femmine avvenuto nel Comune di Torre del Greco (Napoli).

Parti semplici e multipli e combinazioni per sesso dei nati da parti multipli  
in ciascun Compartimento e nel Regno.

(Anno 1922).

PROSPETTO LXV.

COMPARTIMENTI	NUMERO DEI PARTI (compresi quelli di nati morti)												Parti multipli per 100 parti
	Semplici e multipli	Multipli											
		Totale	Parti doppi				Parti tripli				Parti quadrupli		
			Totale	1 maschio e 1 femmina	2 maschi	2 femmine	Totale	2 maschi e 1 femmina	2 femmine e 1 maschio	3 maschi		3 femmine	
Piemonte . . . . .	71 076	685	679	236	252	191	5	1	2	1	1	(a) 1	0.96
Liguria . . . . .	27 650	282	278	101	99	78	4	..	1	2	1	..	1.02
Lombardia . . . . .	145 613	1 706	1 685	567	583	535	21	2	7	5	7	..	1.17
Veneto . . . . .	141 291	1 983	1 956	748	631	577	26	7	9	4	6	(b) 1	1.40
Emilia . . . . .	91 157	1 234	1 221	436	385	400	13	2	6	1	4	..	1.35
Toscana . . . . .	78 619	914	901	319	300	282	13	3	7	3	..	..	1.16
Marche . . . . .	38 947	492	485	200	154	131	7	..	4	1	2	..	1.26
Umbria . . . . .	24 723	308	303	115	97	91	5	1	1	3	..	..	1.25
Lazio . . . . .	48 741	575	569	210	197	162	6	1	1	2	2	..	1.18
Abruzzi e Molise . . . . .	52 573	586	577	215	200	162	9	2	2	1	4	..	1.11
Campania . . . . .	126 999	1 431	1 423	520	461	442	8	1	3	1	3	..	1.13
Puglie . . . . .	90 507	938	928	336	294	298	9	3	6	..	..	(c) 1	1.04
Basilicata . . . . .	19 188	184	182	69	59	54	2	..	2	..	..	..	0.96
Calabrie . . . . .	56 780	477	472	160	159	153	4	1	1	1	1	(d) 1	0.84
Sicilia . . . . .	123 772	1 366	1 355	458	448	449	11	3	2	4	2	..	1.10
Sardegna . . . . .	29 161	281	276	100	86	90	5	1	..	2	2	..	0.96
<b>REGNO . . .</b>	<b>1 166 797</b>	<b>13 442</b>	<b>13 290</b>	<b>4 790</b>	<b>4 405</b>	<b>4 095</b>	<b>148</b>	<b>28</b>	<b>54</b>	<b>31</b>	<b>35</b>	<b>(e) 4</b>	<b>1.15</b>

(a) Parto di un maschio e tre femmine avvenuto nel Comune di *Casale Monferrato* (Alessandria).  
 (b) Parto di quattro femmine avvenuto nel Comune di *Reana del Roiale* (Udine).  
 (c) Parto di due maschi e due femmine avvenuto nel Comune di *Volturara Appula* (Foggia).  
 (d) Parto di tre maschi e una femmina avvenuto nel Comune di *Maropati* (Reggio di Calabria).  
 (e) Nei quattro parti quadrupli si ebbero sei maschi e dieci femmine.

Parti semplici e multipli e combinazioni per sesso dei nati da parti multipli  
in ciascun Compartimento e nel Regno.

(Anno 1923).

PROSPETTO LXVI.

COMPARTIMENTI	NUMERO DEI PARTI (compresi quelli di nati morti)												Parti multipli per 100 parti
	Semplici e multipli	Multipli											
		Totale	Parti doppi				Parti tripli				Parti quadrupli		
			Totale	1 maschio e 1 femmina	2 maschi	2 femmine	Totale	2 maschi e 1 femmina	2 femmine e 1 maschio	3 maschi		3 femmine	
Piemonte . . . . .	65 577	624	613	212	203	198	11	5	3	..	3	..	0.95
Liguria . . . . .	26 528	223	219	82	59	78	3	3	..	..	..	(a) 1	0.84
Lombardia . . . . .	143 707	1 548	1 528	565	497	466	20	6	3	6	5	..	1.08
Veneto . . . . .	139 738	2 004	1 980	714	633	633	22	7	3	5	7	(b) 2	1.43
Emilia . . . . .	88 341	1 137	1 114	369	379	366	22	4	2	4	12	(c) 1	1.29
Toscana . . . . .	75 613	916	910	311	326	273	6	1	4	..	1	..	1.21
Marche . . . . .	38 040	480	477	157	169	151	3	..	..	1	2	..	1.26
Umbria . . . . .	24 284	321	317	101	122	94	4	1	..	3	..	..	1.32
Lazio . . . . .	49 062	607	602	219	197	186	5	2	1	1	1	..	1.24
Abruzzi e Molise . . . . .	50 500	549	542	203	200	139	7	2	3	..	2	..	1.09
Campania . . . . .	129 598	1 395	1 373	496	440	437	21	11	5	1	4	(d) 1	1.08
Puglie . . . . .	91 071	1 039	1 023	407	316	300	16	4	2	6	4	..	1.14
Basilicata . . . . .	19 381	201	197	77	59	61	4	1	..	..	3	..	1.04
Calabrie . . . . .	56 691	480	476	173	142	161	4	1	1	1	1	..	0.85
Sicilia . . . . .	117 622	1 263	1 250	432	417	401	13	2	2	6	3	..	1.07
Sardegna . . . . .	29 230	330	328	111	113	104	2	1	1	..	..	..	1.13
<b>REGNO . . . . .</b>	<b>1 144 983</b>	<b>13 117</b>	<b>12 949</b>	<b>4 629</b>	<b>4 272</b>	<b>4 048</b>	<b>163</b>	<b>51</b>	<b>30</b>	<b>34</b>	<b>48</b>	(e) 5	1.15

Il numero maggiore dei parti multipli, in relazione al numero totale dei parti, si ebbe, nel 1923, nel Veneto, nell' Umbria, nell' Emilia, nelle Marche, nel Lazio e nella Toscana; il numero minore nella Liguria, nelle Calabrie, nel Piemonte, nella Basilicata, nella Sicilia, nella Lombardia e nella Campania.

- (a) Parto di 4 femmine avvenuto nel Comune di *San Pier d' Arena* (Genova).
- (b) Dei due parti quadrupli, uno, di 2 maschi e 2 femmine avvenne nel Comune di *Alonte* (Vicenza); l' altro, di 1 maschio e 3 femmine, nel Comune di *Vicenza*.
- (c) Parto di 2 maschi e 2 femmine avvenuto nel Comune di *Monfestino* (Modena).
- (d) Parto di 2 maschi e 2 femmine avvenuto nel Comune di *Cavano* (Napoli).
- (e) Nei 5 parti quadrupli si ebbero 7 maschi e 13 femmine.

## CAPO VII.

### MORTI

(esclusi i nati morti).

#### § I.

#### Numero dei morti in rapporto alla popolazione.

Nell'anno 1923 morirono nel Regno 626 453 individui, si ebbero cioè 16.56 morti per ogni mille abitanti.

La mortalità, che aveva avuto una recrudescenza durante il periodo bellico, specialmente nel 1918 a causa della pandemia *influenzale*, ha ripreso subito dopo il suo andamento normale, segnando anzi nell'ultimo anno una sensibile diminuzione. Infatti, nel 1919 e nel 1920 si ebbero 18.75 morti per ogni mille abitanti; nel 1921, 17.41; nel 1922, 17.66 e nel 1923, 16.56.

Questi tre ultimi quozienti sono inferiori a quello osservato nel 1914 (17.94), l'anno della più bassa mortalità del periodo antebellico.

Dal prospetto seguente si rileva la distribuzione dei morti per compartimenti, in cifre assolute per il quinquennio 1919-23, e in cifre proporzionali a 1000 abitanti per i soli tre anni 1921-23, omettendosi le proporzioni per il biennio 1919-20, per la mancanza delle cifre della popolazione calcolata nelle singole Regioni nei due detti anni.

#### Numero dei morti negli anni dal 1919 al 1923, distribuiti per Compartimenti.

PROSPETTO LXVII.

COMPARTIMENTI	Cifre assolute					Cifre proporzionali a 1000 abitanti		
	1919	1920	1921	1922	1923.	1921 (a)	1922 (b)	1923 (b)
Piemonte . . . . .	60 904	56 559	53 127	53 529	51 344	15.70	15.79	15.09
Liguria . . . . .	23 378	21 620	19 254	19 751	18 708	14.51	14.89	14.04
Lombardia . . . . .	87 622	90 953	88 766	93 549	88 427	17.39	18.22	17.07
Veneto . . . . .	64 362	64 845	63 456	65 402	62 540	16.04	16.38	15.45
Emilia . . . . .	48 983	49 966	47 979	46 598	46 772	16.24	15.66	15.54
Toscana . . . . .	45 876	46 897	44 064	46 058	41 509	15.57	16.20	14.49
Marche . . . . .	20 522	21 658	20 407	19 617	20 275	17.77	16.96	17.28
Umbria . . . . .	13 016	13 817	12 991	12 557	13 000	17.60	16.88	17.28
Lazio . . . . .	24 655	25 484	24 995	26 958	25 061	16.47	17.62	16.09
Abruzzi e Molise . . . . .	27 180	29 164	27 854	27 574	28 208	19.44	19.07	19.24
Campania . . . . .	76 017	72 740	65 673	70 856	65 683	18.52	19.83	18.11
Puglie . . . . .	55 833	49 755	46 403	50 901	46 311	20.20	21.97	19.65
Basilicata . . . . .	12 345	10 304	10 839	10 366	10 150	23.13	21.95	21.19
Calabrie . . . . .	28 819	28 650	28 955	30 236	26 442	19.15	19.83	17.06
Sicilia . . . . .	67 580	80 574	70 484	69 921	65 967	17.35	17.09	15.93
Sardegna . . . . .	19 237	18 763	16 987	16 538	16 056	19.66	18.99	18.18
<b>REGNO . . .</b>	<b>676 329</b>	<b>681 749</b>	<b>642 234</b>	<b>660 411</b>	<b>626 453</b>	<b>17.29</b>	<b>17.66</b>	<b>16.56</b>

(a) Proporzioni calcolate sulla popolazione presente censita al 1° dicembre 1921.  
 (b) Proporzioni calcolate sulla popolazione alla metà dell'anno.

Durante l'anno 1923, la mortalità fu più alta nei compartimenti della Basilicata, delle Puglie, degli Abruzzi, della Sardegna e della Campania; e più bassa nella Liguria, nella Toscana, nel Piemonte, nel Veneto e nell'Emilia.

Per i 17 Comuni aventi più di 100 000 abitanti, per il complesso dei 69 Comuni capiluoghi di provincia, dei 145 Comuni capiluoghi di circondario, dei 75 Comuni non capiluoghi che contavano non meno di 20 000 abitanti presenti alla data del quinto censimento (10 giugno 1911) e dei rimanenti Comuni del Regno, si ebbero i dati indicati nei due prospetti seguenti.

Morti in ciascuno degli anni dal 1919 al 1923 nei Comuni aventi più di 100 000 abitanti.

PROSPETTO LXVIII.

COMUNI aventi più di 100 000 abitanti presenti alla data del censimento del 1° dicembre 1921	NUMERO DEI MORTI							
	Cifre assolute					Su 1000 abitanti (a)		
	1919	1920	1921	1922	1923	1921	1922	1923
Napoli . . . . .	17 524	14 939	13 283	14 849	12 915	17.20	19.17	16.54
Milano . . . . .	11 821	11 514	10 134	10 347	9 744	14.10	14.34	13.40
Roma . . . . .	11 287	12 095	11 258	12 059	11 549	16.28	17.32	16.26
Torino . . . . .	9 217	8 423	7 492	7 569	7 247	14.92	15.03	14.31
Palermo . . . . .	7 304	7 984	7 029	6 762	6 458	17.86	17.03	16.04
Genova . . . . .	5 902	5 552	4 728	5 048	4 641	14.95	15.89	14.46
Firenze . . . . .	5 165	5 091	4 253	4 548	4 005	16.77	17.83	15.49
Catania . . . . .	3 755	4 554	4 010	3 615	3 709	15.88	14.23	14.44
Bologna . . . . .	4 153	3 797	3 472	3 630	3 558	16.44	17.05	16.44
Messina . . . . .	3 508	3 298	2 729	2 765	2 996	15.47	15.52	16.58
Venezia . . . . .	2 726	3 170	3 057	3 203	3 075	17.81	18.52	17.44
Livorno . . . . .	2 406	2 056	2 061	1 941	1 863	17.95	16.74	15.82
Bari delle Puglie . . . . .	4 579	2 664	2 486	2 645	2 728	21.66	22.79	22.9
Padova . . . . .	2 047	2 362	1 941	2 173	2 230	17.33	19.23	19.41
Ferrara . . . . .	1 877	1 878	1 798	1 772	1 674	16.71	16.37	15.19
Taranto . . . . .	2 380	1 792	1 659	1 685	1 669	15.98	16.06	15.63
Brescia . . . . .	2 448	2 264	2 050	2 361	2 057	20.47	23.50	20.35

(a) Si sono omesse le proporzioni per gli anni 1919 e 1920, per la mancanza delle cifre della popolazione calcolata nei Comuni più popolosi per i due detti anni.

Morti in ciascuno degli anni dal 1919 al 1923 nel complesso dei 69 Comuni capiluoghi di provincia, dei 145 Comuni capiluoghi di circondario, dei 75 Comuni non capiluoghi che contavano non meno di 20 000 abitanti al censimento del 1911 e dei rimanenti Comuni del Regno.

## PROSPETTO LXIX.

GRUPPI DI COMUNI	NUMERO DEI MORTI							
	Cifre assolute					Su 1000 abitanti (a)		
	1919	1920	1921	1922	1923	1921	1922	1923
Nei 69 Comuni capiluoghi di provincia . . . . .	148 874	141 540	127 300	131 523	123 722	17.07	17.53	16.27
Nei 145 Comuni capiluoghi di circondario . . . . .	55 399	55 175	50 877	51 596	49 514	17.66	17.82	16.99
Nei 75 Comuni non capiluoghi che contavano non meno di 20 000 abitanti al censimento del 1911 . . . . .	43 132	43 502	39 289	41 135	38 573	17.52	18.26	17.00
Nei rimanenti Comuni del Regno . . . . .	428 924	441 532	424 768	436 157	414 644	17.29	17.63	16.56
Nel complesso del Regno.	676 329	681 749	642 234	660 411	626 453	17.29	17.66	16.56

Tra le 17 Città con più di 100 000 abitanti, i quozienti più alti di mortalità, nel 1923, furono dati da Bari con 22.91 ogni mille abitanti, da Brescia con 20.35, da Padova con 19.41, da Venezia con 17.44, da Messina con 16.58, da Napoli con 16.54, da Bologna con 16.44, da Roma con 16.26 e da Palermo con (16.04); ed i quozienti più bassi da Milano (13.40), da Torino (14.31), da Catania (14.44), da Genova (14.46), da Ferrara (15.19), da Firenze (15.49), da Taranto (15.63) e da Livorno (15.82). Notisi però che queste cifre riguardano tutti i casi di morte avvenuti nel Comune, compresi, quindi, quelli di persone che vi si trovavano, occasionalmente, e poichè è noto che le Città più popolose sono sedi dei più importanti ospedali civili e militari e di altre case di ricovero che servono anche per la cura e l'assistenza di persone dimoranti in Comuni finitimi, è ovvio che questi quozienti risultino alquanto più elevati, che se fossero calcolati sulla sola popolazione effettivamente residente nel Comune. Con tutto ciò, la mortalità nel complesso dei 69 Comuni capiluoghi di provincia è stata più bassa, durante il triennio 1921-23, di quella osservata nell'insieme dei piccoli Comuni, mentre nel complesso dei 145 Comuni capiluoghi di circondario e dei 75 Comuni non capiluoghi che contavano non meno di 20 000 abitanti al censimento del 10 giugno 1911, la mortalità è stata, durante il detto triennio, più alta che nel complesso dei Comuni minori del Regno.

(a) Si sono omesse le proporzioni per gli anni 1919 e 1920, per la mancanza delle cifre della popolazione calcolata nei gruppi di Comuni per i due detti anni.



§ II.

**Numero dei morti confrontato con quello dei nati.**

Il numero dei morti ragguagliato a 100 nati vivi è stato nel Regno di 57 nel 1923, di 59 nel 1922, di 57 nel 1921, di 59 nel 1920 e di 88 nel 1919.

Vediamo le proporzioni particolari per ciascun compartimento negli stessi anni.

**Numero dei morti in ciascuno degli anni dal 1919 al 1923 in rapporto a quello dei nati vivi, in ciascun Compartimento e nel Regno.**

PROSPETTO LXX.

COMPARTIMENTI	NUMERO DEI MORTI (esclusi i nati morti)														
	Per cento nascite (a)					Maschi per 100 nascite maschili (a)					Femmine per 100 nascite femm. (a)				
	1919	1920	1921	1922	1923	1919	1920	1921	1922	1923	1919	1920	1921	1922	1923
Piemonte . . . . .	135	82	78	78	81	132	79	78	77	79	139	85	78	79	83
Liguria . . . . .	119	77	69	75	74	125	75	71	76	74	113	78	67	73	73
Lombardia . . . . .	92	65	62	66	63	92	64	61	66	63	93	66	62	66	64
Veneto . . . . .	73	46	47	47	46	75	46	48	48	46	72	46	46	47	45
Emilia . . . . .	78	54	53	53	55	79	54	55	54	57	76	53	51	51	53
Toscana . . . . .	88	58	55	61	57	89	57	56	62	58	87	58	53	59	56
Marche . . . . .	79	55	55	52	55	76	53	54	52	54	82	56	55	52	55
Umbria . . . . .	76	56	52	53	55	75	55	53	53	57	77	56	52	52	54
Lazio . . . . .	82	53	55	57	53	85	52	57	58	55	79	53	53	56	51
Abruzzi e Molise . . . . .	79	55	55	54	58	77	52	53	53	57	82	58	57	56	59
Campania . . . . .	92	61	54	58	53	89	59	53	58	52	96	63	56	59	53
Puglie . . . . .	92	54	56	59	53	91	52	56	57	52	93	56	57	60	54
Basilicata . . . . .	105	55	61	57	54	97	52	57	54	52	113	59	65	60	57
Calabrie . . . . .	76	50	53	55	48	71	47	50	51	47	81	53	56	59	49
Sicilia . . . . .	80	66	63	59	58	78	63	62	58	57	82	69	65	59	60
Sardegna . . . . .	81	65	65	58	56	84	62	64	57	55	78	68	66	59	57
<b>REGNO . . . . .</b>	<b>88</b>	<b>59</b>	<b>57</b>	<b>59</b>	<b>57</b>	<b>87</b>	<b>57</b>	<b>57</b>	<b>58</b>	<b>56</b>	<b>89</b>	<b>60</b>	<b>58</b>	<b>59</b>	<b>57</b>

Il numero dei morti in rapporto a quello dei nati vivi fu maggiore, nel 1923, nel Piemonte, nella Liguria e nella Lombardia; le quote minori di morti su 100 nati vivi si ebbero nel Veneto, nelle Calabrie, nel Lazio, nella Campania, nelle Puglie e nella Basilicata.

§ III.

**Morti classificati secondo i mesi.**

L'influenza delle stagioni sulla mortalità si rileva dal prospetto seguente, in cui le proporzioni sono calcolate a 12000 morti, supposto ogni mese formato di 30 giorni (b).

(a) Escluse quelle dei nati morti.

(b) Veggansi le spiegazioni date a pagina XXX.

Numero dei morti nei singoli mesi degli anni dal 1919 al 1923.

PROSPETTO LXXI.

M E S I		N U M E R O D E I M O R T I (esclusi i nati morti)									
		1919		1920		1921		1922		1923	
		Totale	Su 12 000 morti	Totale	Su 12 000 morti	Totale	Su 12 000 morti	Totale	Su 12 000 morti	Totale	Su 12 000 morti
Primavera	Marzo . . . . .	63 013	1 095	66 290	1 146	53 790	986	54 003	961	54 198	1 018
	Aprile . . . . .	50 280	903	48 744	870	45 836	868	47 688	877	45 944	891
	Maggio . . . . .	48 967	851	46 820	809	45 566	835	45 969	818	43 042	808
Estate	Giugno . . . . .	42 796	769	49 866	891	47 919	908	46 201	850	45 907	890
	Luglio . . . . .	47 432	824	58 441	1 010	59 453	1 090	55 527	988	58 742	1 103
	Agosto . . . . .	50 242	873	52 481	907	60 518	1 110	58 075	1 034	59 618	1 119
Autunno	Settembre . . . . .	49 476	889	47 485	848	50 485	956	45 745	841	48 338	938
	Ottobre . . . . .	52 886	919	51 199	885	51 801	950	46 387	825	47 259	887
	Novembre . . . . .	53 300	957	55 611	993	54 251	1 028	51 163	941	46 419	901
Inverno (a)	Dicembre . . . . .	56 620	984	56 106	970	61 482	1 127	61 745	1 099	51 481	966
	Gennaio . . . . .	90 763	1 578	64 127	1 108	58 238	1 068	78 100	1 390	64 155	1 204
	Febbraio . . . . .	70 554	1 358	84 579	1 563	52 895	1 074	69 808	1 376	61 350	1 275
ANNO . . .		676 329	12 000	681 749	12 000	642 234	12 000	660 411	12 000	626 453	12 000

(1) Veggasi la nota (b) a pag. XXXI

In generale la mortalità è alta dal dicembre al marzo e poi scema fino al giugno; si accentua nuovamente nei due successivi mesi dell'estate, rimanendo però normalmente al di sotto dei massimi invernali, e si fa più mite nei due primi mesi dell'autunno.

#### § IV.

##### Morti classificati secondo il sesso e secondo l'età.

I morti nell'anno 1923 si ripartivano in 319 692 maschi e in 306 761 femmine, e cioè, per ogni 100 femmine si ebbero 104 morti maschi. Nel 1922, tale rapporto fu pure di 104, nel 1921 di 105, nel 1920 di 101 e nel 1919 di 104 (a).

Diamo nel prospetto LXXII la classificazione, in cifre assolute, dei morti per sesso e per età, di anno in anno fino al 5° anno di età, e per gruppi di cinque in cinque anni pel rimanente della serie, in ciascun anno dal 1919 al 1923; e nel prospetto LXXIII le rispettive cifre proporzionali, secondo le osservazioni fatte nel periodo 1890-1914, nel triennio 1915-17 e in ciascuno degli anni dal 1918 al 1923 (b). Si è creduto opportuno, a causa dei perturba-

---

(a) Il rapporto fra i due sessi nel numero dei morti è variato dal 1865 in poi come appresso: morti maschi per 100 femmine: 1865-69, 106.2; 1870-79, 105.9; 1880-89, 103.1; 1890-99, 102.9; 1900-914, 102.9; 1915-17, 104.8; 1918, 92.6; 1919-23, 103.4. La proporzione dei maschi fra i morti è scemata, dal 1865 al 1914, sia per effetto della cresciuta emigrazione per l'estero, sia per la forte diminuzione avvenuta nella mortalità infantile, la quale colpisce di preferenza il sesso maschile. In piccola parte vi ha pure contribuito il fatto che nelle stesse serie di anni la proporzione dei maschi su 100 femmine nelle nascite è diminuita. Nel triennio 1915-17, il rapporto delle morti maschili a quelle femminili è stato maggiore di quelli verificatisi negli anni prebellici, fino al 1880, a causa delle morti avvenute fra militari e civili in conseguenza delle operazioni di guerra; e la maggiore mortalità femminile nel 1918 (92.6 maschi morti per ogni 100 femmine) si deve attribuire alla pandemia *influenzale*, la quale colpì più fortemente il sesso femminile. Anche nel quinquennio 1919-23, la proporzione dei maschi fra i morti è stata alquanto più grande di quella osservata nel periodo prebellico, fino al 1880.

(b) Avvertiamo che l'età dei morti è data in anni compiuti; quindi nel gruppo dei morti in età « *fino a 1 anno* » sono compresi i bambini dall'a nascita fino al limite di 365 giorni; nel gruppo dei morti « *di 1 anno* » sono compresi i bambini che contavano da 1 anno e 1 giorno fino a 1 anno e 365 giorni di età; e così per i gruppi dei morti di 2, di 3 e di 4 anni. Nel gruppo da 5 a 9 anni sono compresi i morti che avevano già compiuti i 5 anni, ed erano perciò entrati nel sesto anno di età, fino a quelli che avevano 9 anni e 365 giorni. Con lo stesso criterio sono formati tutti gli altri gruppi di età.

Questo stesso metodo di aggruppamento dei morti per età, è stato sempre seguito nelle statistiche precedenti; solo che per indicare i gruppi si usarono le seguenti espressioni fino a tutto l'anno 1911: *Non superiore a 1 anno; da oltre 1 anno a 2 anni; da oltre 2 anni a 3 anni; da oltre 3 anni a 4 anni*, e così di seguito per le altre età; ma siccome la ripetizione di uno stesso anno di età in due colonne successive poteva indurre in equivoco, così, a cominciare dall'anno 1912, per maggior precisione e chiarezza, si adotarono le seguenti diciture: *fino a 1 anno, di 1 anno, di 2 anni, di 3 anni, di 4 anni, da 5 a 9 anni, da 10 a 14 anni, ecc.*

menti portati dalla guerra e dall'*influenza pandemica* nei fatti demografici, di tenere distinti i dati riguardanti il triennio 1915-17 e l'anno 1918, da quelli del periodo prima e dopo guerra, per mettere in evidenza la mortalità assai più estesa nei maschi che nelle femmine, nelle età da 20 a 24 anni, nel triennio 1915-17, dovuta a quelle perdite di guerra che sono state registrate nella nostra statistica; e, all'opposto, la mortalità assai più grande nelle femmine che nei maschi nelle classi di età giovanile, durante il 1918, dovuta alla *pandemia influenzale*.

Nel 1923 di cento morti di qualsiasi età, poco più della metà (50.96) non avevano oltrepassato il 40° anno; 23.35 avevano più di 40 anni, ma non più del 70° anno, e 25.69 erano in età da 70 anni compiuti in su. Dei 141 215 morti nel primo anno di età (22.70 su cento), 43 397 (maschi 24 013 e femmine 19 384) non oltrepassarono il primo mese di vita.

L'età mediana dei morti, cioè quell'età al di sopra e al di sotto della quale si trova un numero eguale di morti in un anno, nel 1872 era calcolata a 6 anni, nel 1882 a 6 anni e mezzo, nel 1892 a 15 anni, nel 1902 a 20 anni e mezzo, nel 1912 a 30 anni e mezzo e nel 1923 a 37 anni e mezzo.

Nel primo anno di età muore un numero di maschi alquanto maggiore di quello delle femmine; poi le cifre dei due sessi quasi si pareggiano, anzi da 4 a 44 anni vi sono fra i morti più femmine che maschi. Da 45 a 69 anni avviene il fatto opposto, e nelle estreme età ritorna a prevalere per numero di morti il sesso femminile.

Nel prospetto LXXIV, nel quale si sono raggruppati i morti nel periodo d'anni corso dal 1872 al 1923, in quattro classi d'età, cioè dalla nascita a 4 anni e 365 giorni, da 5 a 39 anni, da 40 a 69 e da 70 anni in su, si desume che è venuto scemando il numero dei morti in età infantile, mentre è cresciuto quello dei morti in età senile.

Numero dei morti nel Regno, in ciascuno degli anni dal 1919 al 1923, classificati per sesso e per età.  
(Cifre assolute).

PROSPETTO LXXII.

H — Movimento della popolazione.

ETÀ DEI MORTI (a)	Anno 1919			Anno 1920			Anno 1921			Anno 1922			Anno 1923		
	Maschi	Femmine	Totale	Maschi	Femmine	Totale	Maschi	Femmine	Totale	Maschi	Femmine	Totale	Maschi	Femmine	Totale
Fino a 1 anno . . . . .	53 222	46 289	99 511	78 735	67 983	146 718	78 390	66 222	144 612	77 174	65 232	142 406	75 769	65 446	141 215
Di 1 anno . . . . .	17 457	16 610	34 067	17 916	17 158	35 074	25 171	23 121	48 292	22 516	20 544	43 060	24 866	23 582	48 448
» 2 anni . . . . .	8 791	8 538	17 329	7 668	7 279	14 947	6 488	5 903	12 391	9 394	8 563	17 957	8 569	8 071	16 640
» 3 » . . . . .	6 201	6 312	12 513	4 717	4 573	9 290	3 229	3 189	6 418	3 402	3 145	6 547	4 719	4 527	9 246
» 4 » . . . . .	5 152	5 411	10 563	4 137	4 107	8 244	2 455	2 336	4 791	2 095	1 941	4 036	2 056	2 082	4 138
Da 5 a 9 anni . . . . .	13 010	13 021	26 031	11 582	11 827	23 409	8 617	8 356	16 973	6 740	6 754	13 494	5 689	5 662	11 351
» 10 » 14 » . . . . .	7 139	8 101	15 240	6 672	7 345	14 017	5 429	5 796	11 225	5 066	5 235	10 301	4 740	5 149	9 889
» 15 » 19 » . . . . .	11 310	10 927	22 237	9 805	10 551	20 356	7 792	8 130	15 922	7 123	7 759	14 882	7 000	7 862	14 862
» 20 » 24 » . . . . .	14 032	12 037	26 069	11 274	12 028	23 302	9 964	9 335	19 299	9 764	9 063	18 827	9 367	9 153	18 520
» 25 » 29 » . . . . .	11 266	11 745	23 011	8 991	11 896	20 887	7 275	8 540	15 815	6 997	8 640	15 637	6 644	8 465	15 109
» 30 » 34 » . . . . .	10 324	11 092	21 416	8 146	11 397	19 543	6 695	7 753	14 448	6 646	8 206	14 852	6 302	7 720	14 022
» 35 » 39 » . . . . .	9 614	9 682	19 296	7 847	10 056	17 903	6 489	7 378	13 867	6 730	7 943	14 673	6 230	7 321	13 551
» 40 » 44 » . . . . .	10 273	9 152	19 425	8 404	8 983	17 387	7 230	7 096	14 326	7 390	7 517	14 907	6 889	7 077	13 966
» 45 » 49 » . . . . .	10 374	8 557	18 931	9 660	8 413	18 073	8 442	7 341	15 783	9 034	7 710	16 744	8 154	7 297	15 451
» 50 » 54 » . . . . .	12 030	10 498	22 528	11 663	10 177	21 840	10 229	8 942	19 162	10 819	9 235	20 054	10 372	8 534	18 906
» 55 » 59 » . . . . .	14 140	12 297	26 437	14 117	12 436	26 553	13 297	11 070	24 367	14 024	11 828	25 852	12 768	10 599	23 367
» 60 » 64 » . . . . .	19 713	18 207	37 920	18 920	17 766	36 686	17 955	16 439	34 394	18 920	17 490	36 410	17 581	15 862	33 443
» 65 » 69 » . . . . .	23 264	22 543	45 807	22 494	21 512	44 006	21 263	20 213	41 476	22 724	21 986	44 710	20 879	19 300	40 179
» 70 » 74 » . . . . .	27 568	29 060	56 628	26 674	27 287	53 961	26 419	27 255	53 675	29 190	29 737	58 927	27 029	26 402	53 431
» 75 » 79 » . . . . .	26 267	27 275	53 542	24 976	25 705	50 681	25 424	25 489	50 913	27 868	28 225	56 093	24 966	24 766	49 732
» 80 » 84 » . . . . .	18 522	19 979	38 501	17 183	18 825	36 008	17 547	19 216	36 763	19 444	20 514	39 958	17 763	18 801	36 564
» 85 » 89 » . . . . .	7 669	8 813	16 482	7 177	7 875	15 052	7 335	8 140	15 475	8 277	9 193	17 470	7 450	8 117	15 567
» 90 » 94 » . . . . .	1 802	2 403	4 205	1 673	2 143	3 816	1 825	2 271	4 096	1 927	2 453	4 380	1 665	2 190	3 855
» 95 » 99 » . . . . .	263	454	717	284	436	720	252	463	715	312	477	789	241	350	591
Di 100 anni e più . . . . .	21	50	71	16	28	44	29	41	70	13	45	58	13	42	55
Età ignota . . . . .	4 698	3 154	7 852	1 423	1 809	3 232	3 088	3 878	6 966	3 211	4 176	7 387	1 971	2 384	4 355
<b>TOTALE . . . . .</b>	<b>344 122</b>	<b>332 207</b>	<b>676 329</b>	<b>342 154</b>	<b>339 595</b>	<b>681 749</b>	<b>328 320</b>	<b>313 914</b>	<b>642 234</b>	<b>336 800</b>	<b>323 611</b>	<b>660 411</b>	<b>319 692</b>	<b>306 761</b>	<b>626 453</b>

(a) Veggasi la nota (b) a pagina cxi.

Numero dei morti nel Regno durante il periodo 1890-1914, il triennio 1915-1917 e gli anni dal 1918 al 1923, classificati per età.

(Cifre proporzionali dei morti di ciascun gruppo d'età a 100 di qualsiasi età, e dei morti maschi per ogni 100 femmine).

PROSPETTO LXXIII.

ETÀ DEI MORTI (a)	Periodo 1890-1914		Triennio 1915-1917		Anno 1918		Anno 1919		Anno 1920		Anno 1921		Anno 1922		Anno 1923	
	Per 100 morti (b)	Maschi per 100 femm.	Per 100 morti (b)	Maschi per 100 femm.	Per 100 morti (b)	Maschi per 100 femm.	Per 100 morti (b)	Maschi per 100 femm.	Per 100 morti (b)	Maschi per 100 femm.	Per 100 morti (b)	Maschi per 100 femm.	Per 100 morti (b)	Maschi per 100 femm.	Per 100 morti (b)	Maschi per 100 femm.
Fino a 1 anno . . . . .	24.83	117	19.86	116	10.74	114	14.89	115	21.62	116	22.76	118	21.81	118	22.70	116
Di 1 anno . . . . .	9.47	102	8.50	103	5.92	104	5.10	105	5.17	104	7.60	109	6.59	110	7.79	105
» 2 anni . . . . .	3.98	100	3.59	101	3.90	98	2.59	103	2.20	105	1.95	110	2.75	110	2.67	106
» 3 » . . . . .	2.19	101	1.97	103	2.79	93	1.87	98	1.37	103	1.01	101	1.00	108	1.49	104
» 4 » . . . . .	1.47	98	1.33	99	2.09	89	1.58	95	1.22	101	0.75	105	0.62	108	0.67	99
Da 5 a 9 anni . . . . .	3.22	96	3.04	98	5.65	86	3.89	100	3.45	98	2.67	103	2.07	100	1.82	100
» 10 » 14 » . . . . .	1.62	85	1.69	87	3.72	80	2.28	88	2.07	91	1.77	94	1.58	97	1.59	92
» 15 » 19 » . . . . .	2.11	83	2.50	97	5.35	91	3.33	104	3.00	93	2.51	96	2.28	92	2.39	89
» 20 » 24 » . . . . .	2.55	96	3.06	127	5.41	73	3.90	117	3.43	94	3.04	107	2.88	108	2.98	102
» 25 » 29 » . . . . .	2.23	81	2.54	103	5.43	73	3.44	96	3.08	76	2.49	85	2.39	81	2.43	78
» 30 » 34 » . . . . .	2.12	80	2.29	95	5.00	76	3.20	93	2.88	71	2.27	86	2.27	81	2.25	82
» 35 » 39 » . . . . .	2.10	85	2.13	92	3.76	86	2.89	99	2.64	78	2.18	88	2.25	85	2.18	85
» 40 » 44 » . . . . .	2.27	98	2.20	101	3.43	103	2.91	112	2.56	94	2.26	102	2.28	98	2.24	97
» 45 » 49 » . . . . .	2.37	118	2.29	116	3.00	116	2.83	121	2.66	115	2.48	115	2.56	117	2.48	112
» 50 » 54 » . . . . .	3.04	117	3.00	116	3.26	104	3.37	115	3.22	115	3.02	114	3.07	117	3.04	122
» 55 » 59 » . . . . .	3.47	117	3.67	117	3.29	106	3.95	115	3.91	114	3.84	120	3.96	119	3.76	120
» 60 » 64 » . . . . .	5.04	104	5.20	109	4.31	99	5.67	108	5.41	106	5.41	109	5.58	108	5.37	111
» 65 » 69 » . . . . .	5.79	102	6.51	105	5.25	96	6.85	103	6.48	105	6.53	105	6.85	103	6.46	108
» 70 » 74 » . . . . .	7.20	96	8.33	99	6.31	89	8.47	95	7.95	98	8.45	97	9.02	98	8.59	102
» 75 » 79 » . . . . .	6.10	100	7.49	99	5.42	91	8.01	96	7.47	97	8.01	100	8.59	99	7.99	101
» 80 » 84 » . . . . .	4.48	96	5.60	95	3.87	91	5.76	93	5.31	91	5.79	91	6.12	95	5.88	94
» 85 » 89 » . . . . .	1.78	96	2.41	93	1.59	89	2.47	87	2.22	91	2.44	90	2.68	90	2.50	92
» 90 » 94 » . . . . .			0.67	83	0.42	74	0.63	75	0.56	78	0.65	80	0.67	79	0.62	76
» 95 » 99 » . . . . .	0.57	79	0.12	73	0.08	70	0.11	58	0.11	65	0.11	54	0.12	65	0.10	69
Di 100 anni e più . . . . .			0.01	42	0.01	66	0.01	42	0.01	57	0.01	71	0.01	29	0.01	31
<b>TOTALE . . . . .</b>	<b>100.00</b>	<b>103</b>	<b>100.00</b>	<b>105</b>	<b>100.00</b>	<b>93</b>	<b>100.00</b>	<b>104</b>	<b>100.00</b>	<b>101</b>	<b>100.00</b>	<b>105</b>	<b>100.00</b>	<b>104</b>	<b>100.00</b>	<b>104</b>

(a) Veggasi la nota (b) a pag. cxi — (b) Esclusi i morti d'età ignota.



Morti negli anni dal 1872 al 1923, classificati per gruppi di età.

PROSPETTO LXXIV.

ETÀ DEI MORTI (a)	P E R I O D I (Somma delle cifre dei periodi)						A N N I					
	Decennio- 1872-81	Decennio 1882-91	Decennio 1892-1901	Decennio 1902-1911	Triennio 1912-1914	Triennio 1915-1917	1918	1919	1920	1921	1922	1923
Fino a 5 anni (a).	3 876 700	3 820 303	3 273 585	2 868 511	730 545	743 570	290 919	173 983	214 273	216 504	214 006	219 687
Da 5 a 39 » . .	1 560 032	1 386 534	1 216 853	1 118 836	302 309	363 788	392 525	153 300	139 417	107 549	102 666	97 304
» 40 » 69 » . .	1 745 429	1 622 070	1 613 690	1 604 531	447 388	482 388	257 768	171 048	164 545	149 508	158 677	145 312
» 70 anni in su .	1 016 104	1 167 512	1 399 253	1 540 559	461 158	519 680	202 288	170 146	160 282	161 707	177 675	159 795
Età ignota . . .	2 262	6 013	9 638	(b) 90 991	1 709	(c) 35 875	22 632	7 852	3 232	6 966	7 387	4 355
<b>TOTALE .</b>	<b>8 200 527</b>	<b>8 002 432</b>	<b>7 513 019</b>	<b>7 223 428</b>	<b>1 943 109</b>	<b>2 145 301</b>	<b>1 166 132</b>	<b>676 329</b>	<b>681 749</b>	<b>642 234</b>	<b>660 411</b>	<b>626 453</b>

*Cifre assolute.*

<i>Cifre proporzionali a 100 del totale (esclusi i morti d'età ignota).</i>												
Fino a 5 anni (a).	47.29	47.78	43.63	40.22	37.63	35.25	25.44	26.03	31.58	34.08	32.77	35.31
Da 5 a 39 » . .	19.03	17.34	16.22	15.69	15.57	17.24	34.33	22.93	20.55	16.93	15.72	15.64
» 40 » 69 » . .	21.29	20.28	21.50	22.49	23.05	22.87	22.54	25.59	24.25	23.53	24.30	23.36
» 70 anni in su .	12.39	14.60	18.65	21.60	23.75	24.64	17.69	25.45	23.62	25.46	27.21	25.69
<b>TOTALE .</b>	<b>100.00</b>	<b>100.00</b>	<b>100.00</b>	<b>100.00</b>	<b>100.00</b>	<b>100.00</b>	<b>100.00</b>	<b>100.00</b>	<b>100.00</b>	<b>100.00</b>	<b>100.00</b>	<b>100.00</b>

(a) Veggasi la nota (b) a pagina cxi.

(b) Compresi 77 283 morti a causa del terremoto avvenuto il 28 dicembre 1903.

(c) Compresi 28 607 morti a causa del terremoto avvenuto il 13 gennaio 1915.



I morti nei primi cinque anni di età, che nel decennio 1872-81 costituivano il 47 per cento del totale dei morti, nell'anno 1923 si ragguagliavano soltanto al 35 %; al contrario, i morti in età da 70 anni in su, che nel detto decennio erano 12 su cento del totale dei morti, nell'anno 1923 ne rappresentavano il 26. Avvertiamo che la forte diminuzione delle cifre percentuali che si osserva nel 1918, rispetto al triennio precedente, nella mortalità dei bambini nei primi cinque anni di età e nei vecchi da 70 anni in su, è apparente e non reale, perchè, a causa dell'*influenza* che, in quell'anno, colpì preferibilmente le età giovanili da 5 a 39 anni, determinando in tale gruppo di età una mortalità doppia di quella verificatasi negli anni precedenti (34 su 100 morti nel 1918, contro 17 nel triennio precedente), le percentuali dei morti in età infantile (fino a 5 anni) e in età senile (da 70 anni in su) ne vennero, per conseguenza, rimpicciolite.

Lo stesso dicasi per la bassa mortalità dei bambini nel 1919, nel quale anno l'*influenza* fu causa ancora di numerose morti nelle età giovanili. Vedremo, in appresso, quale sia stato l'andamento della mortalità infantile, durante il periodo dal 1919 al 1923.

§ V.

**Morti nel Regno, in età da 15 anni in su,  
classificati secondo lo stato civile e il sesso in rapporto all'età.**

Per poter determinare l'influenza che lo stato civile esercita sulla mortalità, occorrerebbe poter confrontare le cifre dei morti con quelle dei viventi coetanei dello stesso sesso e stato civile, notizia che si può ricavare soltanto dal censimento. Ma, quello del 1911, l'ultimo per il quale si conoscono i risultati, è di data ormai troppo arretrata; e perciò ci limitiamo a dare nei cinque prospetti seguenti le cifre assolute dei morti nel Regno, in età da 15 anni in su, classificati secondo lo stato civile e il sesso in rapporto all'età, in ciascuno degli anni dal 1919 al 1923; e nel prospetto LXXX, a calcolare per ciascun compartimento le proporzioni dei morti, negli stessi anni, divisi per sesso e stato civile, su 100 morti in età da 15 anni in su, escludendo quelli di stato civile ignoto.

## Morti nel Regno in età da 15 anni in su, classificati secondo il sesso e lo stato civile in rapporto all'età.

PROSPETTO LXXV.

(Anno 1919).

ETÀ DEI MORTI (a)	CIFRE ASSOLUTE DEI MORTI										
	Celibi e nubili		Coniugati		Vedovi		Stato civile ignoto		TOTALE		
	Maschi	Femmine	Maschi	Femmine	Maschi	Femmine	Maschi	Femmine	Maschi	Femmine	In complesso
Da 15 a 17 anni . . . . .	5 611	6 244	3	33	..	4	..	..	5 614	6 281	11 895
» 18 » 20 » . . . . .	8 860	6 777	46	270	5	20	..	..	8 911	7 067	15 978
» 21 » 24 » . . . . .	8 881	7 473	378	1 907	18	166	1 540	70	10 817	9 616	20 433
» 25 » 29 » . . . . .	7 526	5 174	2 125	5 934	106	525	1 509	112	11 266	11 745	23 011
» 30 » 34 » . . . . .	4 432	2 649	4 481	7 664	274	677	1 137	102	10 324	11 092	21 416
» 35 » 39 » . . . . .	2 752	1 869	5 453	7 102	326	647	1 083	64	9 614	9 682	19 296
» 40 » 44 » . . . . .	2 410	1 536	6 502	6 696	505	819	856	101	10 273	9 152	19 425
» 45 » 49 » . . . . .	1 915	1 358	7 349	6 130	647	1 018	463	51	10 374	8 557	18 931
» 50 » 54 » . . . . .	1 977	1 597	8 695	6 807	1 126	2 016	232	78	12 030	10 498	22 528
» 55 » 59 » . . . . .	2 073	1 736	10 166	7 334	1 721	3 140	180	87	14 140	12 297	26 437
» 60 » 64 » . . . . .	2 419	2 336	13 702	9 111	3 323	6 626	269	134	19 713	18 207	37 920
» 65 » 69 » . . . . .	2 747	2 672	14 542	9 236	5 740	10 507	235	128	23 264	22 543	45 807
» 70 » 74 » . . . . .	3 137	3 208	15 046	8 365	9 051	17 326	334	161	27 568	29 060	56 628
» 75 » 79 » . . . . .	2 693	2 975	11 925	5 109	11 420	19 020	229	171	26 267	27 275	53 542
» 80 » 84 » . . . . .	1 639	2 250	6 720	2 259	9 972	15 319	191	151	18 522	19 979	38 501
» 85 » 89 » . . . . .	669	975	1 900	695	5 044	7 087	56	56	7 669	8 813	16 482
» 90 » 94 » . . . . .	147	255	340	114	1 295	2 019	20	15	1 802	2 403	4 205
» 95 » 99 » . . . . .	20	48	43	34	195	365	5	7	263	454	717
Di 100 anni e più . . . . .	2	4	5	3	13	40	1	3	21	50	71
Età ignota . . . . .	99	69	61	41	32	55	4 506	2 989	4 698	3 154	7 852
<b>TOTALE . . . . .</b>	<b>60 009</b>	<b>51 205</b>	<b>109 482</b>	<b>84 844</b>	<b>50 813</b>	<b>87 396</b>	<b>12 846</b>	<b>4 480</b>	<b>233 150</b>	<b>227 925</b>	<b>461 075</b>

(a) Veggasi la nota (b) a pagina cxi.

Morti nel Regno in età da 15 anni in su, classificati secondo il sesso e lo stato civile in rapporto all'età.

PROSPETTO LXXVI.

(Anno 1920).

ETÀ DEI MORTI (a)	CIFRE ASSOLUTE DEI MORTI										
	Celibi e nubili		Coniugati		Vedovi		Stato civile ignoto		TOTALE		
	Maschi	Femmine	Maschi	Femmine	Maschi	Femmine	Maschi	Femmine	Maschi	Femmine	In complesso
Da 15 a 17 anni . . . . .	5 137	6 009	7	34	..	1	..	..	5 144	6 044	11 188
» 18 » 20 » . . . . .	7 053	6 544	84	453	3	9	..	..	7 140	7 006	14 146
» 21 » 24 » . . . . .	7 985	6 885	531	2 473	33	100	246	71	8 795	9 529	18 324
» 25 » 29 » . . . . .	6 327	5 185	2 359	6 102	88	473	217	136	8 991	11 896	20 887
» 30 » 34 » . . . . .	3 279	2 433	4 433	8 200	226	664	208	100	8 146	11 397	19 543
» 35 » 39 » . . . . .	2 165	1 629	5 174	7 694	331	657	177	76	7 847	10 056	17 903
» 40 » 44 » . . . . .	1 746	1 431	6 061	6 703	436	753	161	96	8 404	8 983	17 387
» 45 » 49 » . . . . .	1 615	1 245	7 228	6 024	671	1 057	146	87	9 660	8 413	18 073
» 50 » 54 » . . . . .	1 783	1 448	8 632	6 707	1 091	1 930	157	92	11 663	10 177	21 840
» 55 » 59 » . . . . .	1 910	1 654	10 064	7 695	1 979	2 987	164	100	14 117	12 436	26 553
» 60 » 64 » . . . . .	2 253	2 039	13 030	9 281	3 377	6 279	260	167	18 920	17 766	36 686
» 65 » 69 » . . . . .	2 547	2 297	14 649	8 895	5 043	10 152	255	168	22 494	21 512	44 006
» 70 » 74 » . . . . .	2 617	2 939	15 104	7 940	8 626	16 170	327	238	26 674	27 287	53 961
» 75 » 79 » . . . . .	2 393	2 578	11 902	4 691	10 404	18 273	277	163	24 976	25 705	50 681
» 80 » 84 » . . . . .	1 445	2 016	6 295	2 015	9 219	14 631	224	163	17 183	18 825	36 008
» 85 » 89 » . . . . .	593	794	1 935	540	4 551	6 473	98	68	7 177	7 875	15 052
» 90 » 94 » . . . . .	115	271	405	89	1 124	1 756	29	27	1 673	2 143	3 816
» 95 » 99 » . . . . .	14	42	42	16	217	371	11	7	284	436	720
Di 100 anni e più . . . . .	1	3	1	..	13	24	1	1	16	28	44
Età ignota . . . . .	55	42	49	56	36	70	1 283	1 641	1 423	1 809	3 232
<b>TOTALE . . .</b>	<b>51 033</b>	<b>47 484</b>	<b>107 985</b>	<b>85 608</b>	<b>47 468</b>	<b>82 830</b>	<b>4 241</b>	<b>3 401</b>	<b>210 727</b>	<b>219 323</b>	<b>430 050</b>

(a) Veggasi la nota (b) a pagina cxi.

Morti nel Regno in età da 15 anni in su, classificati secondo il sesso e lo stato civile in rapporto all'età.

PROSPETTO LXXVII.

(Anno 1921).

ETÀ DEI MORTI (a)	CIFRE ASSOLUTE DEI MORTI										
	Celibi e nubili		Coniugati		Vedovi		Stato civile ignoto		TOTALE		
	Maschi	Femmine	Maschi	Femmine	Maschi	Femmine	Maschi	Femmine	Maschi	Femmine	In complesso
Da 15 á 17 anni . . . . .	4 160	4 666	1	62	..	2	..	..	4 161	4 730	8 891
» 18 » 20 » . . . . .	5 937	4 813	66	488	3	8	..	..	6 006	5 309	11 315
» 21 » 24 » . . . . .	6 859	4 843	592	2 423	5	58	133	102	7 589	7 426	15 015
» 25 » 29 » . . . . .	4 894	3 351	2 172	4 783	53	272	156	134	7 275	8 540	15 815
» 30 » 34 » . . . . .	2 577	1 839	3 761	5 391	172	418	185	105	6 695	7 753	14 448
» 35 » 39 » . . . . .	1 641	1 234	4 418	5 534	276	488	154	122	6 489	7 378	13 867
» 40 » 44 » . . . . .	1 543	1 115	5 133	5 246	376	618	178	117	7 230	7 096	14 326
» 45 » 49 » . . . . .	1 548	1 140	6 094	5 202	568	904	232	95	8 442	7 341	15 783
» 50 » 54 » . . . . .	1 646	1 241	7 322	5 999	1 038	1 574	214	128	10 220	8 942	19 162
» 55 » 59 » . . . . .	1 947	1 500	9 312	6 662	1 774	2 763	264	145	13 297	11 070	24 367
» 60 » 64 » . . . . .	2 255	1 978	12 164	8 431	3 117	5 770	419	260	17 955	16 439	34 394
» 65 » 69 » . . . . .	2 243	2 230	13 686	8 327	4 908	9 380	426	276	21 263	20 213	41 476
» 70 » 74 » . . . . .	2 563	2 888	14 843	7 689	8 417	16 294	596	385	26 419	27 256	53 675
» 75 » 79 » . . . . .	2 139	2 653	12 233	4 600	10 536	17 857	516	379	25 424	25 489	50 913
» 80 » 84 » . . . . .	1 343	2 041	6 496	2 031	9 282	14 803	426	341	17 547	19 216	36 763
» 85 » 89 » . . . . .	564	828	2 038	620	4 544	6 561	189	131	7 335	8 140	15 475
» 90 » 94 » . . . . .	143	224	313	92	1 316	1 900	53	55	1 825	2 271	4 096
» 95 » 99 » . . . . .	25	46	39	11	172	392	16	14	252	463	715
Di 100 anni e più . . . . .	2	7	4	3	23	30	..	1	29	41	70
Età ignota . . . . .	71	87	65	83	41	112	2 911	3 596	3 088	3 878	6 966
<b>TOTALE . . . . .</b>	<b>44 100</b>	<b>38 724</b>	<b>100 752</b>	<b>73 677</b>	<b>46 621</b>	<b>80 204</b>	<b>7 068</b>	<b>6 386</b>	<b>198 541</b>	<b>198 991</b>	<b>397 532</b>

(a) Veggasi la nota (b) a pagina CXI.

Morti nel Regno in età da 15 anni in su, classificati secondo il sesso e lo stato civile in rapporto all'età.

PROSPETTO LXXVIII.

(Anno 1922).

ETÀ DEI MORTI (a)	CIFRE ASSOLUTE DEI MORTI										
	Celibi e nubli		Coniugati		Vedovi		Stato civile ignoto		TOTALE		
	Maschi	Femmine	Maschi	Femmine	Maschi	Femmine	Maschi	Femmine	Maschi	Femmine	In complesso
Da 15 a 17 anni . . . . .	3 822	4 417	4	54	1	1	..	..	3 827	4 472	8 299
» 18 » 20 » . . . . .	5 382	4 474	47	482	2	4	..	..	5 431	4 960	10 391
» 21 » 24 » . . . . .	6 743	4 922	727	2 330	15	48	144	90	7 629	7 390	15 019
» 25 » 29 » . . . . .	4 528	3 446	2 257	4 851	55	215	157	128	6 997	8 640	15 637
» 30 » 34 » . . . . .	2 814	1 803	3 538	5 867	122	405	172	131	6 646	8 206	14 852
» 35 » 39 » . . . . .	1 923	1 353	4 435	5 967	225	489	147	134	6 730	7 943	14 673
» 40 » 44 » . . . . .	1 657	1 232	5 176	5 502	379	678	178	105	7 390	7 517	14 907
» 45 » 49 » . . . . .	1 533	1 151	6 732	5 441	593	995	176	123	9 034	7 710	16 744
» 50 » 54 » . . . . .	1 683	1 317	7 862	6 064	1 020	1 697	254	157	10 819	9 235	20 054
» 55 » 59 » . . . . .	1 956	1 494	10 068	7 208	1 733	2 942	267	184	14 024	11 828	25 852
» 60 » 64 » . . . . .	2 214	2 048	13 192	8 820	3 095	6 333	419	289	18 920	17 490	36 410
» 65 » 69 » . . . . .	2 453	2 383	14 689	8 630	5 122	10 681	460	292	22 724	21 986	44 710
» 70 » 74 » . . . . .	2 778	3 103	16 442	8 270	9 321	17 983	649	381	29 190	29 737	58 927
» 75 » 79 » . . . . .	2 329	2 771	13 044	5 206	11 941	19 899	554	349	27 868	28 225	56 093
» 80 » 84 » . . . . .	1 519	2 019	7 019	2 289	10 535	15 939	371	267	19 444	20 514	39 958
» 85 » 89 » . . . . .	600	919	2 195	601	5 325	7 535	157	138	8 277	9 193	17 470
» 90 » 94 » . . . . .	130	214	391	92	1 364	2 107	42	40	1 927	2 453	4 380
» 95 » 99 » . . . . .	22	54	41	18	231	394	18	11	312	477	789
Di 100 anni e più . . . . .	2	4	1	..	8	36	2	5	13	45	58
Età ignota . . . . .	54	84	87	97	43	147	3 027	3 848	3 211	4 176	7 387
<b>TOTALE . . . . .</b>	<b>44 142</b>	<b>39 208</b>	<b>107 947</b>	<b>77 789</b>	<b>51 180</b>	<b>88 528</b>	<b>7 194</b>	<b>6 672</b>	<b>210 413</b>	<b>212 197</b>	<b>422 610</b>

(a) Veggasi la nota (b) a pagina cxi.

Morti nel Regno in età da 15 anni in su, classificati secondo il sesso e lo stato civile in rapporto all'età.

PROSPETTO LXXIX.

(Anno 1928).

ETÀ DEI MORTI (a)	CIFRE ASSOLUTE DEI MORTI										
	Celibi e nubili		Coniugati		Vedovi		Stato civile ignoto		TOTALE		
	Maschi	Femmine	Maschi	Femmine	Maschi	Femmine	Maschi	Femmine	Maschi	Femmine	In complesso
Da 15 a 17 anni . . . . .	3 782	4 477	2	65	..	..	..	..	3 784	4 542	8 326
» 18 » 20 » . . . . .	5 137	4 596	64	568	1	12	..	..	5 202	5 176	10 378
» 21 » 24 » . . . . .	6 531	4 594	714	2 569	19	49	117	85	7 381	7 297	14 678
» 25 » 29 » . . . . .	4 196	3 316	2 254	4 849	49	181	145	119	6 644	8 465	15 109
» 30 » 34 » . . . . .	2 510	1 885	3 518	5 309	140	422	134	104	6 302	7 720	14 022
» 35 » 39 » . . . . .	1 794	1 267	4 127	5 496	180	478	129	80	6 230	7 321	13 551
» 40 » 44 » . . . . .	1 429	1 094	4 957	5 287	364	597	139	99	6 889	7 077	13 966
» 45 » 49 » . . . . .	1 398	1 061	6 072	5 201	504	957	180	78	8 154	7 297	15 451
» 50 » 54 » . . . . .	1 565	1 222	7 592	5 609	971	1 608	244	95	10 372	8 534	18 906
» 55 » 59 » . . . . .	1 850	1 299	8 939	6 590	1 710	2 575	269	135	12 768	10 599	23 367
» 60 » 64 » . . . . .	2 074	1 740	12 106	8 424	3 031	5 503	370	195	17 581	15 862	33 443
» 65 » 69 » . . . . .	2 257	1 980	13 019	7 605	5 177	9 478	426	237	20 879	19 300	40 179
» 70 » 74 » . . . . .	2 563	2 603	14 750	7 526	9 162	16 024	554	249	27 029	26 402	53 431
» 75 » 79 » . . . . .	2 132	2 392	11 665	4 647	10 714	17 509	455	218	24 966	24 766	49 732
» 80 » 84 » . . . . .	1 394	1 730	6 211	2 228	9 829	14 647	329	196	17 763	18 801	36 564
» 85 » 89 » . . . . .	491	838	1 990	547	4 842	6 622	127	110	7 450	8 117	15 567
» 90 » 94 » . . . . .	122	215	327	81	1 172	1 866	44	28	1 665	2 190	3 855
» 95 » 99 » . . . . .	17	38	41	13	177	286	6	13	241	350	591
Di 100 anni e più . . . . .	1	4	1	..	11	37	..	1	13	42	55
Età ignota . . . . .	26	55	64	75	39	101	1 842	2 153	1 971	2 384	4 355
<b>TOTALE . . . . .</b>	<b>41 269</b>	<b>36 406</b>	<b>98 413</b>	<b>72 689</b>	<b>48 092</b>	<b>78 952</b>	<b>5 510</b>	<b>4 195</b>	<b>193 284</b>	<b>192 242</b>	<b>385 526</b>

(a) Veggasi la nota (b) a pagina cxi

Morti in età da 15 anni in su, classificati secondo il sesso e lo stato civile e distribuiti per Compartimenti, in ciascuno degli anni dal 1919 al 1923.

(Cifre proporzionali a 100 morti dello stesso sesso).

PROSPETTO LXXX.

COMPARTIMENTI	1919						1920						1921						1922						1923					
	Maschi			Femmine			Maschi			Femmine			Maschi			Femmine			Maschi			Femmine			Maschi			Femmine		
	Celibi	Coniugati	Vedovi	Nubili	Coniugate	Vedove	Celibi	Coniugati	Vedovi	Nubili	Coniugate	Vedove	Celibi	Coniugati	Vedovi	Nubili	Coniugate	Vedove	Cel b	Coniugati	Vedovi	Nubili	Coniugate	Vedove	Celibi	Coniugati	Vedovi	Nubili	Coniugate	Vedove
Piemonte . . . . .	29	48	23	28	36	36	26	51	23	25	35	40	23	49	28	23	34	43	24	51	25	21	33	46	22	49	29	22	34	44
Liguria . . . . .	37	43	20	27	35	38	30	49	21	25	36	39	28	42	30	24	35	41	29	48	23	20	35	45	28	48	24	23	36	41
Lombardia . . . . .	27	49	24	26	34	40	26	49	25	25	36	39	29	51	20	23	35	42	24	50	26	23	35	42	23	51	26	24	36	40
Veneto . . . . .	29	48	23	23	37	40	27	51	22	23	39	38	25	51	24	21	38	41	24	51	25	21	37	42	26	51	23	21	37	42
Emilia . . . . .	29	47	24	23	37	40	25	51	24	21	39	40	24	51	25	20	38	42	24	52	24	19	37	44	22	51	27	19	37	44
Toscana . . . . .	30	46	24	21	40	39	25	50	25	21	41	38	22	48	30	18	41	41	20	53	27	17	41	42	23	48	29	18	41	41
Marche . . . . .	24	50	26	21	39	40	21	53	26	19	42	39	21	57	22	18	39	43	20	55	25	18	38	44	18	57	25	18	39	43
Umbria . . . . .	28	47	25	21	42	37	20	53	27	17	45	38	24	50	26	17	43	40	25	50	25	17	41	42	21	51	28	18	42	40
Lazio . . . . .	31	47	22	23	38	39	37	45	18	24	39	37	26	51	23	21	38	41	26	52	22	20	38	42	37	45	18	17	40	43
Abruzzi e Molise . . . . .	23	50	27	16	42	42	16	58	26	15	47	38	16	55	29	14	44	42	16	57	27	14	45	41	14	54	32	13	43	44
Campania . . . . .	25	52	23	21	40	39	22	54	24	23	42	35	21	56	23	18	41	41	20	52	28	17	38	45	19	56	25	17	42	41
Puglie . . . . .	26	54	20	21	40	39	27	56	17	21	43	36	19	58	23	18	41	41	18	60	22	18	42	40	17	57	26	19	41	40
Basilicata . . . . .	19	59	22	20	37	43	19	59	22	17	40	43	17	58	25	15	40	45	14	63	23	14	38	48	17	56	27	16	38	46
Calabrie . . . . .	21	55	24	20	38	42	21	56	23	19	42	39	19	58	23	19	39	42	16	55	29	17	40	43	18	58	24	15	40	45
Sicilia . . . . .	22	57	21	20	40	40	22	58	20	20	41	39	20	60	20	19	39	42	19	59	22	18	40	42	19	59	22	18	39	43
Sardegna . . . . .	31	50	19	23	41	36	28	50	22	23	40	37	25	52	23	24	37	39	24	52	24	20	40	40	22	52	26	20	42	38
<b>REGNO . . . . .</b>	<b>27</b>	<b>50</b>	<b>23</b>	<b>23</b>	<b>38</b>	<b>39</b>	<b>25</b>	<b>52</b>	<b>23</b>	<b>22</b>	<b>40</b>	<b>38</b>	<b>23</b>	<b>53</b>	<b>24</b>	<b>20</b>	<b>38</b>	<b>42</b>	<b>22</b>	<b>53</b>	<b>25</b>	<b>19</b>	<b>38</b>	<b>43</b>	<b>22</b>	<b>52</b>	<b>26</b>	<b>19</b>	<b>39</b>	<b>42</b>



Dal prospetto precedente si rileva che le proporzioni più alte dei morti celibi si osservarono, durante l'anno 1923, nel Lazio, nella Liguria e nel Veneto; le più basse negli Abruzzi, nelle Puglie, nella Basilicata, nelle Calabrie, nelle Marche, nella Campania e nella Sicilia.

§ VI.

**Quozienti di mortalità dei bambini nei primi cinque anni di età,  
calcolati per ciascun anno del periodo 1890-1923.**

Nel prospetto LXXXI, prima parte (A), si è calcolata la mortalità e la sopravvivenza dei bambini nei primi cinque anni di età, partendo non dalle cifre dei viventi per età, ma da quelle dei nati e rispettivamente dei superstiti alla fine del dodicesimo mese, del secondo, del terzo e del quarto anno dalla nascita.

Per determinare con esattezza quanti bambini nati in ciascun anno dal 1890 in poi siano morti prima di aver compiuto un anno o due, tre, quattro, cinque anni d'età, converrebbe avere la classificazione dei morti non solo per anni d'età, ma anche per anni di nascita; giacchè non tutti i morti nei primi 365 giorni dalla nascita, fra il 1° gennaio e il 31 dicembre 1923, per esempio, erano nati nell'anno stesso, ma una parte di essi (un quarto circa) apparteneva per nascita al 1922; e similmente, i morti nel secondo anno di età, durante il 1923, non erano tutti nati nel 1922, ma quasi la metà provenivano dai nati nel 1921, e così via dicendo. In mancanza di questo doppio elemento di calcolo ci siamo limitati a fare la semisomma dei nati in due anni consecutivi, per avere approssimativamente all'inizio di ciascun anno la generazione da cui provenivano i morti nel primo anno di età. Sottraendo, per esempio, dalla semisomma dei nati nel 1890 e 1891 il numero dei morti nel primo anno di età durante il 1891, si è ottenuto il numero approssimativo dei superstiti alla fine del primo anno di età (nel 1892), fatta astrazione dal movimento d'emigrazione all'estero, che in queste prime età è trascurabile. Dal numero dei superstiti si è sottratto quello dei morti nel secondo anno di età (nel 1892) ottenendosi così il numero dei superstiti a 2 anni (nel 1893), e continuando collo stesso procedimento, si sono ottenuti i superstiti a 3 e a 4 anni d'età di quella prima schiera di nati. In modo analogo si sono calcolate le cifre dei superstiti a 1, 2, 3 e 4 anni, dei nati nel 1892, nel 1893, ecc.

Nella seconda parte (B) dello stesso prospetto sono esposti i coefficienti di probabilità di morte per 1000 bambini in ciascuna delle prime cinque classi d'età, che furono calcolati confrontando il numero dei morti nel primo anno di età colla generazione dei nati da cui provenivano; quello dei morti nel secondo anno di età coi bambini da 1 a 2 anni, e così di seguito fino al 5° anno. Nell'ultima colonna è calcolata la mortalità nel complesso dei primi cinque anni di

età, confrontando il totale dei morti nei primi 5 anni di età con la somma dei viventi a 0, 1, 2, 3 e 4 anni di età all'inizio dell'anno che si considera.

La mortalità infantile è in notevole diminuzione (a). Ogni 1000 bambini che non avevano oltrepassato il 1° anno di età, ne morirono 192 nel 1890, 127 tanto nel 1921 quanto nel 1922 e 126 nel 1923; ed ogni 1000 fanciulli che non avevano oltrepassato il 5° anno ne morirono 85 nel 1890, 60 nel 1921, 54 nel 1922 e 50 nel 1923.

Nei primi tre anni di guerra (1915-17), la mortalità infantile presenta, nelle singole classi di età, un aumento rispetto a quella del 1914, specialmente negli anni 1915-16; e nel 1918, a causa dell'*influenza*, le condizioni peggiorarono, tanto che per ogni 1000 bambini, che non avevano oltrepassato il 1° anno di età, troviamo che ne morirono 184; ed ogni 1000 fanciulli che non avevano oltrepassato il 5° anno, 75. Anche negli anni 1919 e 1920 la mortalità infantile presenta, nelle singole classi di età, un aumento rispetto all'anno 1914, però negli anni seguenti essa ha ripreso a diminuire.

---

(a) La diminuzione nella mortalità infantile è anche più evidente se risaliamo più indietro coll'osservazione. Infatti, nel quinquennio 1877-81, su 1000 nati vivi ne morirono nel primo anno di età 206.9, nel quinquennio 1882-86, 196.8 e nel quinquennio 1887-91, 192.6; così pure, morirono nei primi cinque anni di età, su 1000 coetanei, 98.2 nel primo quinquennio, 94.0 nel secondo e 87.7 nel terzo.

**Mortalità dei bambini d'ambo i sessi nei primi cinque anni di età, dal 1890 al 1923.**

A. — *Cifre assolute dei nati, dei superstiti a 1, a 2, a 3 e a 4 anni, e dei morti entro gli stessi limiti d'età, in ciascun anno.*

PROSPETTO LXXXI.

ANNI.	NATI vivi	SEMISOMMA dei nati in due anni consecutivi	MORTI nel primo anno di età	BAMBINI da 1 a 2 anni	MORTI da 1 a 2 anni	BAMBINI da 2 a 3 anni	MORTI da 2 a 3 anni	BAMBINI da 3 a 4 anni	MORTI da 3 a 4 anni	BAMBINI da 4 a 5 anni	MORTI da 4 a 5 anni
1885.	1 125 970	1 106 465	..	..	..	..	..	..	..	..	..
1886.	1 086 960	1 119 933	217 504	..	..	..	..	..	..	..	..
1887.	1 152 906	1 136 234	222 994	888 961	89 793	..	..	..	..	..	..
1888.	1 119 563	1 134 380	223 548	896 939	89 910	799 168	38 196	..	..	..	..
1889.	1 149 197	1 116 150	211 810	912 686	84 903	807 029	37 276	760 972	19 841	..	..
1890.	1 083 103	1 107 621	214 779	922 570	85 963	827 783	37 194	769 753	20 949	741 131	13 417
1891.	1 132 139	1 121 356	208 069	901 371	88 672	836 607	39 669	790 589	22 392	748 804	14 827
1892.	1 110 573	1 118 434	206 684	899 552	81 559	812 699	35 807	796 938	21 157	768 197	14 475
1893.	1 126 296	1 114 615	201 799	914 672	80 773	817 993	35 388	776 892	20 886	775 781	15 021
1894.	1 102 935	1 097 518	204 623	916 635	78 182	833 899	33 416	782 605	19 541	756 006	13 410
1895.	1 092 102	1 093 803	205 505	909 992	81 741	838 453	36 351	800 483	19 305	763 064	13 095
1896.	1 095 505	1 098 677	194 152	892 013	76 955	828 251	33 921	802 102	18 460	781 178	12 245
1897.	1 101 848	1 085 961	180 804	899 651	68 128	815 058	29 068	794 330	15 830	783 642	11 016
1898.	1 070 074	1 079 316	183 460	917 873	73 092	831 523	30 526	785 990	16 088	778 500	10 963
1899.	1 088 558	1 077 967	168 244	902 501	66 018	844 781	28 807	800 997	15 713	769 902	10 952
1900.	1 067 376	1 062 569	185 823	911 072	73 218	836 483	31 649	815 974	16 803	785 284	10 926
1901.	1 057 763	1 075 419	175 855	892 144	64 828	837 854	27 092	804 834	14 451	799 171	9 780
1902.	1 093 074	1 067 582	187 816	886 714	69 767	827 316	29 972	810 762	15 905	790 383	10 321
1903.	1 042 090	1 063 761	179 109	887 603	68 319	816 947	26 510	797 344	14 688	794 857	10 079
1904.	1 085 431	1 084 975	174 810	888 473	62 853	819 284	25 314	790 437	13 152	782 656	9 140
1905.	1 084 518	1 077 748	180 204	888 951	66 947	825 620	25 485	793 970	13 391	777 285	8 728
1906.	1 070 978	1 066 656	172 273	904 771	65 984	822 004	25 870	800 135	13 816	780 579	9 011
1907.	1 062 333	1 100 573	165 623	905 475	60 059	838 787	24 646	796 134	13 204	786 319	8 930
1908.	1 138 813	1 127 322	168 378	901 033	57 709	845 416	24 639	814 141	13 846	782 930	9 452
1909.	1 115 831	1 130 121	175 202	932 195	64 147	843 324	26 063	820 777	14 447	800 295	9 614
1910.	1 144 410	1 118 978	160 243	952 120	59 939	868 048	25 264	817 261	13 387	806 330	8 881
1911.	1 093 545	1 113 765	171 368	969 878	65 242	892 181	25 979	842 784	13 760	803 874	9 025
1912.	1 133 985	1 128 234	145 102	947 610	51 840	904 636	22 148	866 202	12 498	829 024	8 142
1913.	1 122 482	1 118 287	155 122	968 663	56 859	895 770	23 073	882 488	12 959	853 704	8 523
1914.	1 114 091	1 111 637	145 211	973 112	51 031	911 804	19 616	872 697	10 890	869 529	7 531
1915.	1 109 183	995 405	162 854	973 076	60 940	922 081	24 378	892 188	12 447	861 807	8 281
1916.	881 626	786 417	146 631	948 783	68 059	912 136	28 389	897 703	15 985	879 741	10 292
1917.	691 207	665 735	109 332	848 774	50 368	880 724	23 039	883 747	13 145	881 718	9 430
1918.	640 263	705 442	122 822	677 085	67 675	798 406	44 629	857 685	31 898	870 602	23 895
1919.	770 620	964 331	99 511	542 913	34 067	609 410	17 329	753 777	12 513	825 787	10 563
1920.	1 158 041	1 138 193	146 718	605 931	35 074	508 846	14 947	592 081	9 290	741 264	8 244
1921.	1 118 344	1 122 894	144 612	817 613	48 292	570 857	12 391	493 899	6 418	582 791	4 791
1922.	1 127 444	1 117 475	142 406	993 581	43 060	769 321	17 957	558 466	6 547	487 481	4 036
1923.	1 107 505		141 215	980 488	48 448	950 521	16 640	751 364	9 246	551 919	4 138

*Segue Mortalità dei bambini d'ambo i sessi nei primi cinque anni di età, dal 1890 al 1923.*

B. — *Confronto del numero dei morti in ciascun anno col numero dei nati e dei superstiti dai quali essi provenivano.*

*Segue* PROSPETTO LXXXI.

A N N I	COEFFICIENTI DI PROBABILITÀ DI MORTE PER 1000 BAMBINI delle sotto indicate classi di età					Morti nei primi cinque anni di età su 1000 coetanei.
	Fino a 1 anno	Da 1 a 2 anni	Da 2 a 3 anni	Da 3 a 4 anni	Da 4 a 5 anni	
1890. . . . .	192.43	93.18	44.93	27.22	18.10	85.05
1891. . . . .	187.85	98.37	47.42	28.27	19.80	85.21
1892. . . . .	184.32	90.67	44.06	26.55	18.84	81.77
1893. . . . .	180.43	88.31	43.26	26.88	19.36	80.36
1894. . . . .	183.58	85.29	40.07	24.97	17.74	79.29
1895. . . . .	187.25	89.83	43.35	24.12	17.16	80.73
1896. . . . .	177.50	86.27	40.95	23.01	15.67	76.35
1897. . . . .	164.57	75.73	35.66	19.93	14.06	69.42
1898. . . . .	168.94	79.63	36.71	20.47	14.08	71.40
1899. . . . .	155.88	73.15	34.10	19.62	14.23	65.89
1900. . . . .	172.38	80.36	37.84	20.59	13.91	71.93
1901. . . . .	165.50	72.67	32.33	17.96	12.24	66.42
1902. . . . .	174.64	78.68	36.23	19.62	13.06	71.47
1903. . . . .	167.77	76.97	32.45	18.42	12.68	68.44
1904. . . . .	164.33	70.74	30.90	16.64	11.68	65.66
1905. . . . .	166.09	75.31	30.87	16.87	11.23	67.44
1906. . . . .	159.85	72.93	31.47	17.27	11.54	65.44
1907. . . . .	155.27	66.33	29.38	16.59	11.36	62.02
1908. . . . .	152.99	64.05	29.14	17.01	12.07	61.66
1909. . . . .	155.41	68.81	30.91	17.60	12.01	63.99
1910. . . . .	141.79	62.95	29.10	16.38	11.01	58.53
1911. . . . .	153.15	67.27	29.12	16.33	11.23	61.67
1912. . . . .	130.28	54.71	24.48	14.43	9.82	51.43
1913. . . . .	137.49	58.70	25.76	14.68	9.98	54.25
1914. . . . .	129.85	52.44	21.51	12.48	8.66	49.37
1915. . . . .	146.50	62.63	26.44	13.95	9.61	56.48
1916. . . . .	147.31	71.73	31.12	17.81	11.70	58.13
1917. . . . .	139.03	59.34	26.16	14.87	10.69	47.96
1918. . . . .	184.49	99.95	55.90	37.19	27.45	75.18
1919. . . . .	141.06	62.75	28.44	16.60	12.79	50.62
1920. . . . .	152.14	57.88	29.37	15.69	11.12	62.79
1921. . . . .	127.05	59.06	21.71	12.99	8.22	60.08
1922. . . . .	126.82	43.34	23.34	11.72	8.28	54.43
1923. . . . .	126.37	49.41	17.51	12.31	7.50	50.48

§ VII.

**Bambini morti nei primi cinque anni di età, classificati secondo la filiazione  
legittima o illegittima.**

I bambini morti prima di aver compiuto il quinto anno di età furono divisi secondo che erano di nascita legittima o illegittima, comprendendo in questa seconda categoria anche gli esposti. La tavola XII dà queste notizie per gli anni dal 1919 al 1923, separatamente per ciascuna provincia e per ciascun compartimento. Nel prospetto seguente riassumiamo, pel complesso del Regno, le cifre concernenti gli anni suddetti.

Numero dei bambini morti nel Regno nei primi cinque anni di età, classificati secondo il sesso e la filiazione legittima o illegittima,  
in ciascuno degli anni dal 1919 al 1923.

PROSPETTO LXXXII.

ETÀ DEI MORTI (a)	1919				1920				1921				1922				1923			
	Legittimi		Illegittimi ed esposti		Legittimi		Illegittimi ed esposti		Legittimi		Illegittimi ed esposti		Legittimi		Illegittimi ed esposti		Legittimi		Illegittimi ed esposti	
	Maschi	Femmine	Maschi	Femmine	Maschi	Femmine	Maschi	Femmine	Maschi	Femmine	Maschi	Femmine	Maschi	Femmine	Maschi	Femmine	Maschi	Femmine	Maschi	Femmine
Fino a 1 mese . . .	18 156	15 431	2 324	1 947	24 693	20 158	2 327	2 143	24 327	19 777	2 047	1 884	24 375	19 758	1 816	1 613	22 437	17 909	1 576	1 475
Da più di 1 mese a 12 mesi. . . . .	30 292	26 392	2 450	2 519	48 937	42 345	2 778	3 337	49 503	41 588	2 513	2 973	48 597	41 078	2 386	2 783	49 457	43 544	2 299	2 518
Di 1 anno . . . . .	16 859	15 897	598	713	17 418	16 395	498	763	24 473	22 159	698	962	21 914	19 606	602	938	24 211	22 757	655	825
» 2 anni . . . . .	8 584	8 267	207	271	7 493	7 066	175	213	6 364	5 686	124	217	9 208	8 306	186	257	8 384	7 898	185	173
» 3 » . . . . .	6 094	6 187	107	125	4 652	4 452	65	121	3 188	3 123	41	66	3 350	3 053	52	92	4 647	4 452	72	75
» 4 » . . . . .	5 048	5 337	104	74	4 092	4 049	45	58	2 426	2 295	29	41	2 064	1 898	31	43	2 033	2 053	23	29
<b>TOTALE . . . . .</b>	<b>85 033</b>	<b>77 511</b>	<b>5 790</b>	<b>5 649</b>	<b>107 285</b>	<b>94 465</b>	<b>5 888</b>	<b>6 635</b>	<b>110 281</b>	<b>94 628</b>	<b>5 452</b>	<b>6 143</b>	<b>109 508</b>	<b>93 699</b>	<b>5 073</b>	<b>5 726</b>	<b>111 169</b>	<b>98 613</b>	<b>4 810</b>	<b>5 095</b>

(a) Veggasi la nota (b) a pagina CXI.

Le variazioni determinate dalle legittimazioni dello stato civile dei fanciulli rendono meno esatte le deduzioni che emergono dal confronto della mortalità dei bambini legittimi con quella degli illegittimi; poichè i bambini morti dopo essere stati legittimati sono classificati fra i legittimi, mentre nella statistica dei nati sono stati iscritti tra gli illegittimi. Le cause di errore aumentano a misura che ci discostiamo dall'anno di nascita. Per queste considerazioni, nel prospetto LXXXIII, ci siamo limitati a ragguagliare i bambini morti nel primo anno d'età, divisi in legittimi e illegittimi, a 100 nati vivi delle due categorie, per ciascun compartimento, negli anni dal 1919 al 1923, dando anche separatamente il coefficiente, per ciascuna categoria, dei bambini morti entro il primo mese.

I coefficienti di mortalità dei bambini illegittimi variano molto da un compartimento all'altro. Per esempio, nel 1923, per 100 nati vivi illegittimi ne morirono, prima di aver compiuto un anno di età, nella Basilicata 55, negli Abruzzi 33, nelle Puglie 28, nel Piemonte 25, nella Sicilia 24, nella Lombardia 23 e nella Campania 21; mentre nel Lazio ne morirono soltanto 8, nel Veneto 9, nell'Emilia 11, nella Toscana 12, nella Sardegna 16, nelle Marche 17, nella Liguria, nell'Umbria e nelle Calabrie 19.

Le considerazioni fatte nell'espone i risultati delle indagini statistiche sui nati illegittimi spiegano, almeno in parte, queste differenze. Nella Basilicata, negli Abruzzi, nelle Puglie, nel Piemonte e nella Sicilia, la natività illegittima è bassa e i nati illegittimi sono quasi tutti abbandonati dai genitori e allevati a spese della carità pubblica. Al contrario, nel Lazio, nelle Romagne, negli ex Ducati, nel Veneto e nell'Umbria, la natività illegittima è alta, ma una gran parte degli illegittimi sono riconosciuti dai genitori ed allevati in famiglia. Parecchi fra questi possono essere stati legittimati qualche mese dopo la nascita per matrimonio dei genitori, e in caso di morte sono registrati come legittimi. Ciò fa sì che in alcuni anni la mortalità degli illegittimi apparisce eguale, e talvolta persino inferiore a quella dei bambini legittimi.

Fra i legittimi la mortalità avvenuta nel primo mese di vita fu meno di un terzo di quella verificatasi nel primo anno di età; infatti, nel 1923, su 100 nati legittimi ne morirono nel Regno 13 nel primo anno di età, di cui 3.8 nel primo mese di vita.

Nell'Emilia, nella Liguria, nella Toscana, nelle Marche, nell'Umbria, negli Abruzzi, nelle Calabrie e nel Piemonte, la proporzione dei bambini legittimi morti nel primo mese, in rapporto alla mortalità del primo anno, durante il 1923, fu più grande di quella osservata nella Sicilia, nella Lombardia, nella Sardegna, nelle Puglie, nel Lazio, nella Basilicata, nel Veneto e nella Campania.

Fra gli illegittimi la mortalità avvenuta nel primo mese di vita fu poco più di un terzo di quella che si ebbe nel primo anno di età; nel 1923 ne morirono nel Regno, nel primo gruppo 6.2 e nel secondo 16 per 100 nati. Le Puglie, il Piemonte, la Toscana, la Campania, l'Emilia, il Veneto e le Marche, diedero, nel 1923, in rapporto alla mortalità del primo anno, le proporzioni più alte di morti nel primo mese di vita; mentre le proporzioni più basse furono date dai compartimenti della Sardegna, della Lombardia, della Sicilia, del Lazio, della Basilicata, degli Abruzzi, dell'Umbria, delle Calabrie e della Liguria.



PROSPETTO LXXXIII.

COMPARTIMENTI	SU 100 NATI VIVI NE MORIRONO															
	Nel 1919								Nel 1920							
	Fra i legittimi				Fra gli illegittimi ed esposti				Fra i legittimi				Fra gli illegittimi ed esposti			
	Maschi	Femmine	In complesso	Di cui nel 1° mese	Maschi	Femmine	In complesso	Di cui nel 1° mese	Maschi	Femmine	In complesso	Di cui nel 1° mese	Maschi	Femmine	In complesso	Di cui nel 1° mese
Piemonte . . . . .	10	9	10	4.0	38	35	37	20.1	10	9	9	3.7	30	32	31	15.7
Liguria . . . . .	10	8	9	3.4	27	23	25	10.8	10	8	9	3.3	22	22	22	9.2
Lombardia . . . . .	13	12	12	4.6	28	25	27	10.2	15	13	14	4.2	23	26	24	8.3
Veneto . . . . .	13	12	12	5.1	20	18	19	7.7	13	11	12	4.3	13	12	13	5.4
Emilia . . . . .	13	11	12	5.8	18	17	17	9.6	13	11	12	4.9	14	12	13	5.5
Toscana . . . . .	10	8	9	4.2	27	27	27	14.9	10	9	10	3.9	16	16	16	6.8
Marche . . . . .	12	12	12	5.7	33	40	37	15.8	13	11	12	4.5	18	20	19	10.1
Umbria . . . . .	12	11	11	5.1	26	26	26	14.0	12	12	12	4.6	25	13	19	8.1
Lazio . . . . .	9	8	9	3.5	17	17	17	4.5	10	8	9	3.0	9	14	12	4.1
Abruzzi e Molise . . . . .	12	12	12	5.4	35	39	37	19.1	13	12	13	4.7	28	31	30	10.4
Campania . . . . .	13	13	13	4.4	32	13	23	12.3	12	11	12	3.9	24	23	23	11.8
Puglie . . . . .	18	18	18	5.0	44	55	50	26.1	16	14	15	4.1	30	43	37	18.6
Basilicata . . . . .	17	16	16	5.5	21	15	18	9.9	13	12	13	4.8	16	19	17	8.4
Calabrie . . . . .	12	11	11	4.2	25	39	32	12.6	11	10	11	3.7	21	28	24	8.1
Sicilia . . . . .	13	13	13	3.6	38	48	43	19.0	16	16	16	3.7	21	41	31	12.3
Sardegna . . . . .	12	11	12	3.7	23	14	18	4.5	13	12	12	3.5	19	28	23	7.3
<b>REGNO . . .</b>	<b>13</b>	<b>12</b>	<b>12</b>	<b>4.6</b>	<b>26</b>	<b>26</b>	<b>26</b>	<b>12.1</b>	<b>13</b>	<b>12</b>	<b>12</b>	<b>4.1</b>	<b>18</b>	<b>21</b>	<b>20</b>	<b>8.8</b>

di età, in ciascuno degli anni dal 1919 al 1923.

NEL PRIMO ANNO DI ETÀ

Nel 1921				Nel 1922				Nel 1923															
Fra i legittimi			Fra gli illegittimi ed esposti	Fra i legittimi			Fra gli illegittimi ed esposti	Fra i legittimi			Fra gli illegittimi ed esposti												
Maschi	Femmine	In complesso	Di cui nel 1° mese	Maschi	Femmine	In complesso	Di cui nel 1° mese	Maschi	Femmine	In complesso	Di cui nel 1° mese	Maschi	Femmine	In complesso	Di cui nel 1° mese	Maschi	Femmine	In complesso	Di cui nel 1° mese	Maschi	Femmine	In complesso	Di cui nel 1° mese
12	9	10	3.6	31	40	36	20.3	11	8	10	3.8	23	19	21	10.5	12	10	11	3.5	27	22	25	10.9
9	8	9	3.0	22	16	19	8.6	10	9	9	3.4	14	13	13	6.0	10	9	9	3.3	24	15	19	7.4
16	14	15	4.6	17	21	19	6.1	16	14	15	4.5	15	19	17	6.5	16	14	15	3.9	20	26	23	6.7
13	11	12	4.1	11	10	10	4.0	13	11	12	4.2	12	11	11	4.5	13	11	12	3.7	9	10	9	3.7
13	12	12	5.0	14	12	13	6.3	12	10	11	4.8	12	9	11	5.3	13	11	12	4.5	11	10	11	4.6
10	9	10	3.9	15	12	14	6.3	11	9	10	3.6	13	15	14	5.7	11	9	10	3.7	12	11	12	5.3
13	12	12	4.9	18	19	18	8.2	11	10	11	4.6	15	15	15	6.7	13	11	12	4.2	17	17	17	7.0
12	11	11	4.3	21	21	21	8.8	11	9	10	4.2	13	19	16	6.2	12	12	12	4.1	23	14	19	7.5
11	9	10	3.0	13	12	12	3.6	10	9	10	3.1	15	16	15	4.2	10	9	10	2.9	10	7	8	2.7
14	13	13	4.7	23	31	27	11.2	13	12	12	4.6	27	29	28	12.3	14	13	13	4.6	30	35	33	12.4
12	11	12	3.9	22	29	25	12.0	13	12	12	3.9	26	31	28	10.7	13	11	12	3.7	21	22	21	9.2
16	14	15	4.3	24	30	27	12.8	17	15	16	4.3	35	57	46	17.9	15	14	14	4.0	27	29	28	14.1
17	15	16	5.0	17	35	25	6.2	14	13	13	4.5	37	59	49	19.6	15	13	14	4.2	33	77	55	18.8
13	12	12	3.8	20	30	25	8.3	12	13	13	4.0	19	24	21	7.6	12	11	11	3.7	17	21	19	7.4
15	15	15	4.0	18	29	23	7.7	14	13	14	3.9	13	26	20	6.5	15	14	15	3.6	18	31	24	7.3
14	12	13	3.3	21	19	20	5.2	13	12	12	3.3	15	15	15	4.7	13	12	13	3.5	22	10	16	4.2
14	12	13	4.1	17	18	17	7.3	13	12	12	4.1	16	18	17	6.7	13	12	13	3.8	16	16	16	6.2

§ VIII.

**Morti classificati secondo l'età e la professione.**

La tavola XIII dà la classificazione per professioni dei maschi morti in età da 15 anni compiuti in su, per gruppi di dieci in dieci anni, negli anni dal 1919 al 1923.

La professione fu indicata secondo le dichiarazioni fatte dai parenti del defunto, e questi, nei casi d'individui di età avanzata, hanno molte volte dichiarata la professione che il defunto esercitava quando era in età più valida. Infatti, si trovano, per esempio, segnati nelle classi degli impiegati, dei maestri, delle guardie doganali o daziarie o carcerarie, dei marinai, ecc., parecchi individui morti in età di oltre 80 anni.

Convieni inoltre tener presenti altre due cause di possibili errori nel giudicare del grado di salubrità delle varie professioni. Alcune professioni, come quelle di medico, avvocato, notaio, ingegnere, sacerdote, richiedono una carriera preparatoria assai lunga, e quindi non possono essere esercitate che da individui che abbiano almeno 23 o 24 anni di età; e per queste professioni non vi possono essere morti di età più giovane, mentre si hanno molti morti fra 15 e 20 anni tra gli agricoltori, i marinai, i tipografi. D'altra parte, non pochi individui, lungo la loro vita, cambiano professione, sia per un miglioramento delle loro condizioni finanziarie, sia perchè, col progredire negli anni, devono procurarsi una occupazione meno faticosa. Si troveranno, perciò, pochi morti oltre il 70° anno di età fra i commessi di negozio, non perchè questi siano morti quasi tutti in età più giovane, ma perchè parecchi col tempo sono diventati padroni e nell'atto di morte sono registrati come negozianti. Così parecchi facchini e marinai vecchi sono stati ridotti alla condizione di bracciante: quasi tutti gli impiegati, gli insegnanti, le guardie e i ferrovieri e tramvieri sono passati nella categoria dei pensionati o hanno dovuto esercitare altra professione più adatta alla loro età.

Premesse queste avvertenze, possiamo dalla classificazione dei morti per professioni in rapporto all'età argomentare, in via approssimativa, in quali professioni sia maggiore il numero dei morti in giovane età, ed in quali altre prevalgano per numero le morti di individui d'età avanzata.

Limitando l'indagine agli individui di sesso maschile morti in età da 25 anni in su in ciascuno degli anni dal 1919 al 1923, questi sono stati classificati per professioni e per gruppi di età, e nel prospetto seguente si è indicato quanti di essi avessero oltrepassato il 65° anno. Si è trovato così, che, nel 1923, su 100 proprietari e benestanti morti in età da 25 anni in su, 68 di essi avevano varcato il 65° anno, fra gli agricoltori la proporzione era di 64, fra i cartai di 58, fra i cappellai e guantai di 57, fra gli impiegati e pensionati civili pure di 57, fra

i braccianti e manovali di 56, fra i pastori e mandriani, fra i filatori e tessitori, fra i marinari e pescatori e fra i sacerdoti e monaci pure di 56 ; all'opposto tra i ferrovieri e tramvieri essa era soltanto di 13, tra i macchinisti e fuochisti di 25, tra i fattorini postali e telegrafici di 27, tra gli infermieri di 30, tra i commessi di negozio di 31, tra i camerieri d'esercizi pubblici di 32, tra gli agenti dei corpi armati (escluso l'esercito) di 33, tra i tipografi di 34, tra i minatori e marmisti di 38, tra i fabbri, meccanici, maniscalchi e arrotini pure di 38, ecc.

Maschi morti in età da 65 anni in su, classificati secondo la professione, per 100 morti da 25 anni in su della medesima professione, in ciascuno degli anni dal 1919 al 1923.

PROSPETTO LXXXIV.

PROFESSIONI O CONDIZIONI.	MASCHI MORTI in età da 65 anni in su su 100 maschi morti in età da 25 anni in poi				
	1919	1920	1921	1922	1923
Agricoltori, boscaioli, carbonai . . . . .	60	60	63	64	64
Braccianti, manovali, cantonieri, selciatori . . . . .	53	53	54	57	56
Pastori e mandriani . . . . .	50	50	56	55	56
Minatori, marmisti, cavaatori, solfatai, salinai . . . . .	36	35	35	43	38
Fabbrì, meccanici, elettricisti, arrotini, maniscalchi, calderai, stagnini . . . . .	35	33	37	38	38
Macchinisti e fuochisti . . . . .	24	24	24	28	25
Fornaciai, vasai, cementisti . . . . .	43	43	53	51	52
Vetrai e fabbricanti conterie . . . . .	32	42	46	41	49
Muratori, scalpellini, fumisti, piombisti, copritetti, pittori di stanze, imbianchini . . . . .	46	44	48	48	46
Falegnami, verniciatori, ebanisti, carrozzai, sediai, calafati, carpentieri, segatori di legna . . . . .	48	46	49	49	49
Cestai e impagliatori . . . . .	55	43	53	54	55
Tappezzieri e materassai . . . . .	42	34	46	48	45
Cartai e cernitori di stracci . . . . .	49	47	57	51	58
Tipografi, legatori, litografi . . . . .	30	29	31	38	34
Filatori, tessitori, tintori, cardatori, cordai . . . . .	58	52	56	58	56
Conciatori, salatori e verniciatori di pelli . . . . .	48	50	53	45	53
Calzolai, sellai, pellettieri, valigiai . . . . .	46	47	50	52	50
Sarti . . . . .	49	48	54	57	52
Cappellai, guantai, berrettai . . . . .	52	46	52	56	57
Barbieri . . . . .	42	40	40	42	43
Mugnai, pastai, fornai, panettieri . . . . .	48	47	49	52	47
Orefici, orologiai, gioiellieri . . . . .	44	43	38	49	47
Caffettieri, pasticciieri, cioccolattieri, birrai . . . . .	44	45	45	48	43
Trattori, vinai, osti, liquoristi . . . . .	46	43	42	47	47
Camerieri d'esercizi pubblici . . . . .	31	27	28	37	32

*Segue Maschi morti in età da 65 anni in su, classificati secondo la professione, per 100 morti da 25 anni in su della medesima professione, in ciascuno degli anni dal 1919 al 1923.*

*Segue PROSPETTO LXXXIV.*

PROFESSIONI O CONDIZIONI	MASCHI MORTI in età da 65 anni in su su 100 maschi morti in età da 25 anni in poi				
	1919	1920	1921	1922	1923
Lattai e casari . . . . .	45	48	43	50	47
Macellai, pizzicagnoli, trippaiuoli . . . . .	38	37	41	40	43
Marinai, pescatori, barcaiuoli, piloti, palombari, capitani marittimi . . . . .	58	53	58	58	56
Cocchieri, stallieri, carrettieri, mulattieri . . . . .	43	41	44	44	46
Ferrovieri e tramvieri . . . . .	12	13	14	16	13
Fattorini postali e telegrafici . . . . .	32	29	37	36	27
Droghieri e farmacisti . . . . .	49	51	48	54	45
Negozianti, albergatori, sensali, spedizionieri, chinca- glieri, tabaccaï, impresari . . . . .	46	45	45	45	47
Commessi di negozio . . . . .	32	29	33	34	31
Fruttivendoli, pescivendoli, friggitori, venditori ambu- lanti . . . . .	51	50	48	52	49
Domestici, cuochi, uscieri, sagrestani e portieri . . . . .	55	52	55	56	55
Facchini, lavandai, spazzini, crivellatori, attacchini, lustrascarpe, lampionai, accalappiacani . . . . .	43	44	44	42	42
Impiegati pubblici e privati, magistrati, pensionati civili . . . . .	58	57	59	59	57
Corpi armati (escluso l'esercito) . . . . .	28	34	35	41	33
Maestri e professori . . . . .	43	47	46	46	48
Sacerdoti, monaci, chierici . . . . .	61	57	58	60	56
Medici, veterinari, dentisti, flebotomi . . . . .	40	45	47	41	46
Infermieri . . . . .	28	30	36	29	30
Avvocati, procuratori, notai, uscieri giudiziari . . . . .	46	49	50	52	44
Ingegneri, agrimensori, architetti . . . . .	40	43	48	52	53
Proprietari, benestanti, capitalisti . . . . .	69	67	68	70	68
<b>TOTALE di qualsiasi professione . . . . .</b>	<b>52</b>	<b>53</b>	<b>56</b>	<b>58</b>	<b>57</b>

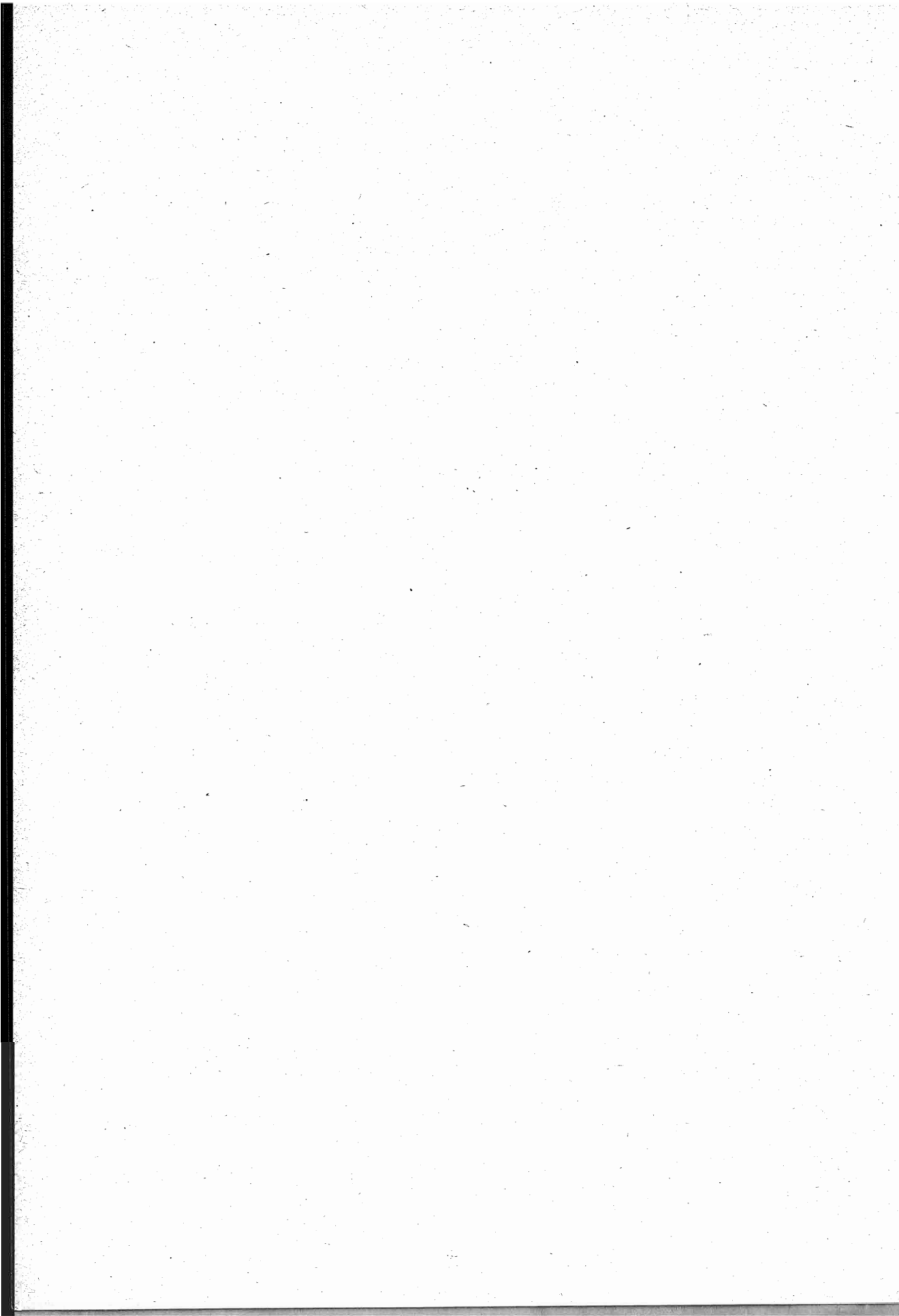



**TAVOLE**

**ANNO 1919.**

CIRCONDARI (ordinati per provincie e per compartimenti)	MATRIMONI	NATI VIVI									
		Totale dei nati vivi	MASCHI					FEMMINE			
			Totale	Legittimi	Illegittimi riconosciuti da uno o da entrambi i genitori	Illegittimi non riconosciuti e nati di stato civile ignoto	Totale	Legittime	Illegittime riconosciute da uno o da entrambi i genitori	Illegittime non riconosciute e nate di stato civile ignoto	
<b>Piemonte.</b>											
<b>Alessandria</b> . . . . .	1 426	1 863	952	912	16	24	911	877	17	17	
Acqui . . . . .	1 282	1 998	1 023	1 005	8	10	975	964	2	9	
Asti . . . . .	1 652	2 503	1 296	1 290	1	5	1 207	1 202	1	4	
Casale Monferrato . . . . .	1 308	1 658	847	838	5	4	811	794	7	10	
Novi Ligure . . . . .	716	1 336	672	662	6	4	664	655	6	3	
Tortona . . . . .	574	1 049	547	540	2	5	502	492	3	7	
<b>Cuneo</b> . . . . .	1 626	3 423	1 767	1 730	33	4	1 656	1 613	35	8	
Alba . . . . .	1 264	2 594	1 343	1 333	4	6	1 251	1 246	5	..	
Mondovì . . . . .	1 345	2 671	1 346	1 323	20	3	1 325	1 298	21	6	
Saluzzo . . . . .	1 215	2 751	1 485	1 459	21	5	1 266	1 244	15	7	
<b>Novara</b> . . . . .	2 189	2 942	1 603	1 565	28	10	1 339	1 316	13	10	
Biella . . . . .	1 232	1 474	769	734	35	..	705	673	29	3	
Domodossola . . . . .	306	697	335	313	22	..	362	334	27	1	
Pallanza . . . . .	621	1 127	581	570	7	4	546	533	11	2	
Varallo . . . . .	245	382	189	177	12	..	193	187	6	..	
Vercelli . . . . .	1 110	1 232	638	616	15	7	594	578	12	4	
<b>Torino</b> . . . . .	7 089	8 844	4 665	4 267	339	59	4 179	3 793	326	60	
Aosta . . . . .	682	1 371	726	637	74	15	645	574	61	10	
Ivrea . . . . .	1 495	2 030	1 044	1 006	29	9	986	945	36	5	
Pinerolo . . . . .	1 105	1 805	917	889	20	8	888	861	17	10	
Susa . . . . .	906	1 299	700	679	17	4	599	580	12	7	
<b>Liguria.</b>											
<b>Genova</b> . . . . .	4 608	9 489	4 879	4 497	292	90	4 610	4 176	344	90	
Albenga . . . . .	487	817	406	391	10	5	411	399	6	6	
Chiavari . . . . .	752	1 772	956	928	10	18	816	802	9	5	
Savona . . . . .	1 084	2 278	1 158	1 086	40	32	1 120	1 047	33	40	
Spezia . . . . .	1 629	3 513	1 763	1 691	44	28	1 750	1 667	60	23	
<b>Porto Maurizio</b> . . . . .	552	771	389	370	11	8	382	366	7	9	
San Remo . . . . .	745	979	487	461	14	12	492	462	21	9	

DELLA POPOLAZIONE NELL'ANNO 1919.

*circondari.*

Totale dei nati morti	NATI MORTI						MORTI			CIRCONDARI (ordinati per provincie e per compartimenti)
	MASCHI			FEMMINE			Maschi	Femmine	Totale	
	Totale	Legittimi	Illegittimi e nati morti di stato civile ignoto	Totale	Legittime	Illegittime e nate morte di stato civile ignoto				
										<b>Piemonte.</b>
64	36	34	2	28	28	..	1 566	1 270	2 836	<b>Alessandria.</b>
81	51	48	3	30	29	1	959	965	1 924	Acqui.
100	58	56	2	42	41	1	1 421	1 423	2 844	Asti.
50	33	31	2	17	17	..	1 201	1 142	2 343	Casale Monferrato.
32	18	17	1	14	14	..	833	849	1 682	Novi Ligure.
29	13	13	..	16	16	..	592	560	1 152	Tortona.
123	80	77	3	43	38	5	2 044	1 973	4 017	<b>Cuneo.</b>
108	62	60	2	46	45	1	1 311	1 194	2 505	Alba.
121	70	66	4	51	47	4	1 587	1 481	3 068	Mondovi.
159	96	93	3	63	62	1	1 531	1 386	2 917	Saluzzo.
67	43	38	5	24	23	1	2 052	1 983	4 035	<b>Novara.</b>
66	39	34	5	27	27	..	1 177	1 325	2 502	Biella.
31	18	17	1	13	13	..	394	384	778	Domodossola.
35	21	21	..	14	13	1	734	851	1 585	Pallanza.
18	12	12	..	6	6	..	283	376	659	Varallo.
34	23	21	2	11	11	..	1 143	1 203	2 346	Vercelli.
473	264	222	42	209	176	33	7 564	7 166	14 730	<b>Torino.</b>
57	30	22	8	27	24	3	915	864	1 779	Aosta.
67	47	44	3	20	19	1	1 593	1 679	3 272	Ivrea.
62	35	34	1	27	26	1	1 119	1 171	2 290	Pinerolo.
55	32	25	7	23	22	1	850	790	1 640	Susa.
										<b>Liguria.</b>
615	362	308	54	253	209	44	6 455	5 279	11 734	<b>Genova.</b>
26	13	12	1	13	12	1	601	584	1 185	Albenga.
56	32	30	2	24	20	4	943	1 003	1 946	Chiavari.
101	66	58	8	35	33	2	1 413	1 225	2 638	Savona.
189	103	91	12	86	76	10	1 636	1 417	3 053	Spezia.
43	24	22	2	19	17	2	588	586	1 174	<b>Porto Maurizio.</b>
66	41	35	6	25	22	3	877	771	1 648	San Remo.

CIRCONDARI (ordinati per provincie e per compartimenti)	MATRIMONI	NATI VIVI									
		Totale dei nati vivi	MASCHI					FEMMINE			
			Totale	Legittimi	Illegittimi riconosciuti da uno o da entrambi i genitori	Illegittimi non riconosciuti e nati di stato civile ignoto	Totale	Legittime	Illegittime riconosciute da uno o da entrambi i genitori	Illegittime non riconosciute e nate di stato civile ignoto	
<b>Lombardia.</b>											
Bergamo . . . . .	2 656	8 913	4 499	4 413	13	73	4 414	4 313	15	86	
Clusone . . . . .	685	2 254	1 131	1 126	5	..	1 123	1 117	4	2	
Treviglio . . . . .	1 239	4 131	2 082	2 066	6	10	2 049	2 037	11	1	
Brescia . . . . .	2 679	7 878	4 035	3 831	167	37	3 843	3 663	147	33	
Breno . . . . .	529	1 806	957	888	17	52	849	795	15	30	
Chiari . . . . .	934	2 723	1 436	1 414	22	..	1 287	1 267	20	..	
Salò . . . . .	660	1 477	756	724	26	6	721	689	23	9	
Verolanuova . . . . .	574	1 609	864	855	8	1	745	740	5	..	
Como . . . . .	2 114	5 063	2 579	2 502	18	59	2 484	2 383	26	75	
Lecco . . . . .	1 054	3 112	1 595	1 576	11	8	1 517	1 506	5	6	
Varese . . . . .	1 417	2 371	1 214	1 198	11	5	1 157	1 133	17	7	
Cremona . . . . .	1 765	3 142	1 598	1 517	24	57	1 544	1 478	21	45	
Casalmaggiore . . . . .	472	719	353	337	11	5	366	351	7	8	
Crema . . . . .	740	2 550	1 306	1 268	5	33	1 244	1 201	9	34	
Mantovà . . . . .	2 689	7 449	3 834	3 445	362	27	3 615	3 232	344	19	
Milano . . . . .	7 819	13 895	7 126	6 393	601	132	6 769	6 081	567	121	
Abbiategrasso . . . . .	1 220	2 466	1 251	1 246	2	3	1 215	1 212	3	..	
Gallarate . . . . .	2 207	4 537	2 305	2 284	16	5	2 232	2 204	10	18	
Lodi . . . . .	1 321	3 497	1 833	1 796	23	14	1 664	1 635	17	12	
Monza . . . . .	2 212	6 567	3 391	3 367	15	9	3 176	3 153	17	6	
Pavia . . . . .	1 342	2 069	1 085	1 040	13	32	984	942	11	31	
Bobbio . . . . .	278	678	352	350	1	1	326	324	2	..	
Mortara . . . . .	1 155	1 275	658	642	10	6	617	606	3	8	
Voghera . . . . .	952	1 750	882	861	12	9	868	848	11	9	
Sondrio . . . . .	1 017	2 861	1 417	1 345	37	35	1 444	1 377	39	28	

DELLA POPOLAZIONE NELL'ANNO 1919.

circondari.

Totale dei nati morti	NATI MORTI						MORTI			CIRCONDARI (ordinati per provincie e per compartimenti)
	MASCHI			FEMMINE			Maschi	Femmine	Totale	
	Totale	Legittimi	Illegittimi e nati morti di stato civile ignoto	Totale	Legittime	Illegittime e nate morte di stato civile ignoto				
322	194	184	10	128	121	7	3 408	3 562	6 970	<b>Lombardia.</b>
84	48	46	2	36	34	2	823	826	1 649	<b>Bergamo.</b>
131	71	70	1	60	58	2	1 317	1 342	2 659	Clusone.
										Treviglio.
381	224	202	22	157	134	23	3 700	3 281	6 981	<b>Brescia.</b>
67	42	37	5	25	24	1	828	830	1 658	Breno.
108	53	51	2	55	55	..	1 000	953	1 953	Chiari.
74	38	36	2	36	32	4	655	644	1 299	Salò.
54	29	29	..	25	24	1	545	545	1 090	Verolanuova.
199	110	105	5	89	82	7	2 719	2 765	5 484	<b>Como.</b>
123	69	69	..	54	53	1	1 466	1 603	3 069	Lecco.
74	41	40	1	33	33	..	1 495	1 562	3 057	Varese.
148	95	89	6	53	50	3	1 699	1 698	3 397	<b>Cremona.</b>
35	22	18	4	13	11	2	304	267	571	Casalmaggiore.
101	57	56	1	44	40	4	881	925	1 806	Crema.
402	219	176	43	183	143	40	2 943	2 631	5 574	<b>Mantova.</b>
673	379	307	72	294	238	56	8 200	7 612	15 812	<b>Milano.</b>
88	52	51	1	36	35	1	1 013	950	1 963	Abbiategrasso.
155	86	85	1	69	67	2	2 357	1 830	4 187	Gallarate.
109	68	67	1	41	39	2	1 381	1 358	2 739	Lodi.
250	143	138	5	107	105	2	2 850	2 830	5 680	Monza.
97	55	54	1	42	34	8	1 263	1 172	2 435	<b>Pavia.</b>
14	7	7	..	7	6	1	299	293	592	Bobbio.
48	25	24	1	23	19	4	1 072	1 051	2 123	Mortara.
87	47	47	..	40	37	3	1 083	1 074	2 157	Voghera.
112	59	54	5	53	47	6	1 291	1 426	2 717	<b>Sondrio.</b>

CIRCONDARI (ordinati per provincie e per compartimenti)	MATRIMONI	NATI VIVI										
		Totale dei nati vivi	MASCHI					FEMMINE				
			Totale	Legittimi	Illegittimi riconosciuti da uno o da entrambi i genitori	Illegittimi non riconosciuti e nati di stato civile ignoto	Totale	Legittime	Illegittime riconosciute da uno o da entrambi i genitori	Illegittime non riconosciute e nate di stato civile ignote		
<b>Veneto.</b>												
<b>Belluno</b> . . . . .	1 060	2 313	1 156	1 077	73	6	1 157	1 080	74	3		
Feltre . . . . .	559	1 305	677	637	35	5	628	585	37	6		
Pieve di Cadore . . . . .	351	694	344	306	38	..	350	323	26	1		
<b>Padova</b> . . . . .	3 140	14 857	7 744	7 166	341	237	7 113	6 634	267	212		
<b>Rovigo</b> . . . . .	1 104	4 584	2 347	2 192	140	15	2 237	2 034	183	20		
Adria . . . . .	629	2 987	1 557	1 380	138	39	1 430	1 266	120	44		
<b>Treviso</b> . . . . .	2 903	11 132	5 650	5 234	248	168	5 482	5 090	251	141		
<b>Udine</b> . . . . .	3 380	8 834	4 602	4 269	237	96	4 232	3 929	202	101		
Cividale del Friuli . . . . .	474	1 425	751	691	55	5	674	624	47	3		
Pordenone . . . . .	1 058	3 085	1 556	1 455	59	42	1 529	1 438	54	37		
Tolmezzo . . . . .	753	1 497	760	683	60	17	737	648	70	19		
<b>Venezia</b> . . . . .	2 418	9 694	4 924	4 485	354	85	4 770	4 386	306	78		
Chioggia . . . . .	401	1 833	945	892	40	13	888	825	43	20		
<b>Verona</b> . . . . .	3 535	10 828	5 597	5 293	270	34	5 231	4 932	261	38		
<b>Vicenza</b> . . . . .	3 174	12 356	6 422	5 939	219	264	5 934	5 536	178	220		
Asiago (a) . . . . .	56	237	122	112	4	6	115	106	5	6		
<b>Emilia.</b>												
<b>Bologna</b> . . . . .	3 561	8 627	4 464	4 052	355	57	4 163	3 740	337	80		
Imola . . . . .	652	1 718	896	844	26	26	822	778	33	1		
Vergato . . . . .	644	1 732	883	843	24	16	849	803	30	1		
<b>Ferrara</b> . . . . .	1 402	6 257	3 262	2 694	463	105	2 995	2 436	444	11		
Cento . . . . .	304	989	519	498	19	2	470	446	14	1		
Comacchio . . . . .	386	1 969	995	891	94	10	974	859	105	1		

(a) Per il circondario di Asiago mancano i dati dei Comuni di Asiago, Enego, Foza, Roana e Treschè Conca, sgombrati sin



DELLA POPOLAZIONE NELL'ANNO 1919.

circondari.

Totale dei nati morti	NATI MORTI						MORTI			CIRCONDARI (ordinati per provincie e per compartimenti)
	MASCHI			FEMMINE			Maschi	Femmine	Totale	
	Totale	Legittimi	Illegittimi e nati morti di stato civile ignoto	Totale	Legittime	Illegittime e nate morte di stato civile ignoto				
	<b>Veneto.</b>									
61	33	30	3	28	20	8	1 056	1 021	2 077	<b>Belluno.</b>
48	26	20	6	22	19	3	805	745	1 550	<b>Feltre.</b>
24	13	12	1	11	10	1	405	437	842	<b>Pieve di Cadore.</b>
623	337	287	50	286	245	41	4 678	4 336	9 014	<b>Padova.</b>
255	141	125	16	114	104	10	1 553	1 515	3 068	<b>Rovigo.</b>
157	86	62	24	71	55	16	907	893	1 800	<b>Adria.</b>
416	232	212	20	184	159	25	4 052	3 631	7 683	<b>Treviso.</b>
388	200	174	26	188	167	21	4 091	3 724	7 815	<b>Udine.</b>
39	23	19	4	16	16	..	609	568	1 177	<b>Cividale del Friuli.</b>
89	48	41	7	41	36	5	1 222	1 196	2 418	<b>Pordenone.</b>
62	35	30	5	27	20	7	754	836	1 590	<b>Tolmezzo.</b>
357	201	177	24	156	133	23	3 591	3 192	6 783	<b>Venezia.</b>
77	47	45	2	30	26	4	820	805	1 625	<b>Chioggia.</b>
379	220	193	27	159	144	15	4 997	3 799	8 796	<b>Verona.</b>
488	277	249	28	211	190	21	4 128	3 901	8 029	<b>Vicenza.</b>
8	4	3	1	4	2	2	58	37	95	<b>Asiago. (a)</b>
	<b>Emilia.</b>									
456	237	192	45	219	177	42	4 168	3 572	7 740	<b>Bologna.</b>
64	31	30	1	33	26	7	736	631	1 367	<b>Imola.</b>
119	69	58	11	50	49	1	671	612	1 283	<b>Vergato.</b>
251	151	125	26	100	87	13	1 947	1 808	3 755	<b>Ferrara.</b>
31	22	20	2	9	8	1	293	270	563	<b>Cento.</b>
87	60	54	6	27	19	8	435	413	848	<b>Comacchio.</b>

dai maggio 1916 per esigenze militari, e i cui abitanti non erano ancora rientrati, nel 1919, nelle rispettive sedi.



CIRCONDARI (ordinati per provincie e per compartimenti)	MATRIMONI	NATI VIVI										
		Totale dei nati vivi	MASCHI					FEMMINE				
			Totale	Legittimi	Illegittimi riconosciuti da uno o da entrambi i genitori	Illegittimi non riconosciuti e nati di stato civile ignoto	Totale	Legittime	Illegittime riconosciute da uno o da entrambi i genitori	Illegittime non riconosciute e nate di stato civile ignoto		
<i>Segue Emilia.</i>												
<b>Forlì</b> . . . . .	643	1 981	983	900	61	22	998	909	63	26		
Cesena . . . . .	912	2 863	1 467	1 391	55	21	1 396	1 329	49	18		
Rimini . . . . .	996	2 948	1 531	1 483	25	23	1 417	1 367	31	19		
<b>Modena</b> . . . . .	1 634	5 463	2 820	2 566	93	161	2 643	2 411	90	142		
Mirandola . . . . .	541	1 965	1 061	973	52	36	904	841	39	24		
Pavullo nel Frignano . . . . .	577	2 085	1 038	982	17	39	1 047	980	29	38		
<b>Parma</b> . . . . .	1 543	4 208	2 144	1 959	37	148	2 064	1 907	42	115		
Borgo San Donnino . . . . .	742	1 951	970	929	15	26	981	935	14	32		
Borgotaro . . . . .	351	746	409	401	..	8	337	331	1	5		
<b>Piacenza</b> . . . . .	1 385	3 760	2 008	1 914	14	80	1 752	1 678	7	67		
Fiorenzuola d'Arda . . . . .	583	1 721	907	882	11	14	814	792	10	12		
<b>Ravenna</b> . . . . .	723	1 670	850	789	48	13	820	747	59	14		
Faenza . . . . .	519	1 295	652	627	10	15	643	622	8	13		
Lugo . . . . .	516	1 340	687	657	23	7	653	631	14	8		
<b>Reggio nell'Emilia</b> . . . . .	1 807	6 068	3 147	2 949	64	134	2 921	2 763	76	92		
Guastalla . . . . .	569	1 746	898	806	46	46	848	792	28	28		
<b>Toscana.</b>												
<b>Arezzo</b> . . . . .	2 797	6 736	3 420	3 270	44	106	3 316	3 194	30	92		
<b>Firenze</b> . . . . .	5 904	11 140	5 663	5 329	98	236	5 477	5 117	76	284		
Pistoia . . . . .	1 350	2 661	1 376	1 341	20	15	1 285	1 240	36	9		
Rocca San Casciano . . . . .	465	1 473	740	705	20	15	733	699	21	13		
San Miniato . . . . .	1 251	2 478	1 315	1 279	20	16	1 163	1 135	19	9		
<b>Grosseto</b> . . . . .	1 591	3 302	1 699	1 639	44	16	1 603	1 525	59	19		
<b>Livorno</b> . . . . .	827	1 903	944	874	58	12	959	880	71	8		
Portoferraio . . . . .	278	599	309	303	2	4	290	283	4	3		
<b>Lucca</b> . . . . .	2 970	6 113	3 063	2 934	56	73	3 050	2 929	40	81		

DELLA POPOLAZIONE NELL'ANNO 1919.

circondari.

Totale dei nati morti	NATI MORTI						MORTI			CIRCONDARI (ordinati per provincie e per compartimenti)
	MASCHI			FEMMINE			Maschi	Femmine	Totale	
	Totale	Legittimi	Illegittimi e nati morti di stato civile ignoto	Totale	Legittime	Illegittime e nate morte di stato civile ignoto				
	<i>Segue Emilia.</i>									
115	62	58	4	53	45	8	849	844	1 693	<b>Forlì.</b>
91	46	45	1	45	43	2	1 191	1 212	2 403	Cesena.
119	58	49	9	61	59	2	1 196	1 089	2 285	Rimini.
293	168	152	16	125	102	23	2 121	1 899	4 020	<b>Modena.</b>
87	50	38	12	37	33	4	629	528	1 157	Mirandola.
97	54	51	3	43	40	3	776	765	1 541	Pavullo nel Frignano.
258	150	125	25	108	93	15	1 864	1 611	3 475	<b>Parma.</b>
73	47	44	3	26	24	2	830	707	1 537	Borgo San Donnino.
45	22	21	1	23	21	2	357	309	666	Borgotaro.
168	100	92	8	68	62	6	1 824	1 651	3 475	<b>Piacenza.</b>
72	42	40	2	30	30	..	609	546	1 155	Fiorenzuola d'Arda.
66	45	43	2	21	20	1	914	767	1 681	<b>Ravenna.</b>
28	13	11	2	15	15	..	617	593	1 210	Faenza.
69	42	39	3	27	26	1	560	513	1 073	Lugo.
365	214	201	13	151	141	10	2 508	2 312	4 820	<b>Reggio nell'Emilia.</b>
79	55	54	1	24	24	..	678	558	1 236	Guastalla.
	<b>Toscana.</b>									
351	182	165	17	169	152	17	2 566	2 400	4 966	<b>Arezzo.</b>
562	323	283	40	239	215	24	5 793	5 550	11 343	<b>Firenze.</b>
161	76	65	11	85	72	13	1 024	944	1 968	Pistoia.
107	64	60	4	43	40	3	586	487	1 073	Rocca San Casciano.
96	68	66	2	28	28	..	1 079	1 001	2 080	San Miniato.
147	91	87	4	56	52	4	1 322	1 063	2 385	<b>Grosseto.</b>
51	31	29	2	20	18	2	1 263	1 143	2 406	<b>Livorno.</b>
25	17	16	1	8	8	..	266	179	445	Portoferraio.
351	192	174	18	159	143	16	2 633	2 822	5 455	<b>Lucca.</b>

CIRCONDARI (ordinati per provincie e per compartimenti)	MATRIMONI	NATI VIVI									
		Totale dei nati vivi	MASCHI					FEMMINE			
			Totale	Legittimi	Illegittimi riconosciuti da uno o da entrambi i genitori	Illegittimi non riconosciuti e nati di stato civile ignoto	Totale	Legittime	Illegittime riconosciute da uno o da entrambi i genitori	Illegittime non riconosciute e nate di stato civile	
<i>Segue Toscana.</i>											
Massa e Carrara . . . . .	1 255	3 085	1 555	1 491	46	18	1 530	1 466	42	2	
Castelnuovo di Garfagnana . . . . .	405	855	434	420	7	7	421	410	4		
Pontremoli . . . . .	538	963	522	510	3	9	441	433	3		
Pisa . . . . .	2 376	4 600	2 398	2 313	41	44	2 202	2 118	41	4	
Volterra . . . . .	971	1 827	927	875	25	27	900	854	24	2	
Siena . . . . .	1 329	2 728	1 392	1 335	35	22	1 336	1 279	24	3	
Montepulciano . . . . .	684	1 623	799	765	15	19	824	792	16	1	
<b>Marche.</b>											
Ancona . . . . .	3 486	7 502	3 873	3 727	43	103	3 629	3 469	42	1	
Ascoli Piceno . . . . .	1 162	3 061	1 561	1 512	22	27	1 500	1 429	36		
Fermo . . . . .	1 443	3 085	1 620	1 562	21	37	1 465	1 428	16		
Macerata . . . . .	2 159	4 826	2 439	2 378	23	38	2 387	2 321	21		
Camerino . . . . .	558	1 114	571	553	2	16	543	527	1		
Pesaro . . . . .	1 200	2 877	1 469	1 416	35	18	1 408	1 352	34		
Urbino . . . . .	1 054	3 603	1 819	1 741	59	19	1 784	1 692	60		
<b>Umbria.</b>											
Perugia . . . . .	3 512	7 104	3 678	3 509	58	111	3 426	3 266	57		
Foligno . . . . .	888	2 007	1 009	969	33	7	998	961	28		
Orvieto . . . . .	596	1 326	678	648	9	21	648	615	11		
Rieti . . . . .	1 189	2 294	1 165	1 132	17	16	1 129	1 088	20		
Spoleto . . . . .	923	2 099	1 058	995	23	40	1 041	991	20		
Terni . . . . .	1 091	2 271	1 183	1 108	38	37	1 088	1 002	43		
<b>Lazio.</b>											
Roma . . . . .	8 109	17 555	9 075	8 099	739	237	8 480	7 529	677		
Civitavecchia . . . . .	317	963	476	450	25	1	487	455	31		
Frosinone . . . . .	3 532	5 035	2 604	2 508	66	30	2 431	2 338	61		
Velletri . . . . .	1 427	2 445	1 236	1 186	43	7	1 209	1 160	44		
Viterbo . . . . .	2 234	4 094	2 124	2 043	59	22	1 970	1 894	48		



CIRCONDARI (ordinati per provincie e per compartimenti)	MATRIMONI	NATI VIVI										
		Totale dei nati vivi	MASCHI					FEMMINE				
			Totale	Legittimi	Illegittimi riconosciuti da uno o da entrambi i genitori	Illegittimi non riconosciuti e nati di stato civile ignoto	Totale	Legittime	Illegittime riconosciute da uno o da entrambi i genitori	Illegittime non riconosciute e nate di stato civile		
<b>Abruzzi e Molise.</b>												
Aquila degli Abruzzi . . . . .	1 601	3 016	1 571	1 519	18	34	1 445	1 399	16	30		
Avezzano . . . . .	1 914	3 415	1 831	1 802	19	10	1 584	1 555	15	14		
Cittaducale . . . . .	766	1 617	821	811	7	3	796	789	4	8		
Sulmona . . . . .	1 222	1 950	980	968	9	3	970	953	8	9		
<b>Campobasso . . . . .</b>												
Campobasso . . . . .	1 601	2 465	1 273	1 248	12	13	1 192	1 166	12	14		
Isernia . . . . .	1 670	2 493	1 267	1 264	1	2	1 226	1 219	5	2		
Larino . . . . .	1 512	2 442	1 245	1 212	10	23	1 197	1 169	8	20		
<b>Chieti . . . . .</b>												
Chieti . . . . .	1 658	3 354	1 762	1 715	25	22	1 592	1 532	29	31		
Lanciano . . . . .	1 697	2 850	1 455	1 430	10	15	1 395	1 365	16	14		
Vasto . . . . .	1 605	2 812	1 452	1 424	12	16	1 360	1 322	21	17		
<b>Teramo . . . . .</b>												
Teramo . . . . .	1 970	4 605	2 349	2 272	13	64	2 256	2 188	8	60		
Penne . . . . .	1 400	3 254	1 668	1 605	21	42	1 586	1 534	12	40		
<b>Campania.</b>												
<b>Avellino . . . . .</b>												
Avellino . . . . .	2 154	4 647	2 416	2 371	32	13	2 231	2 181	34	16		
Ariano di Puglia . . . . .	1 258	2 496	1 300	1 287	13	..	1 196	1 182	13	1		
Sant'Angelo dei Lombardi . . . . .	1 739	2 855	1 506	1 490	15	1	1 349	1 339	6	4		
<b>Benevento . . . . .</b>												
Benevento . . . . .	1 440	2 942	1 558	1 520	10	28	1 384	1 348	10	26		
Cerreto Sannita . . . . .	895	1 699	859	848	1	10	840	822	5	13		
San Bartolomeo in Galdo . . . . .	793	1 258	647	632	3	12	611	596	2	13		
<b>Caserta . . . . .</b>												
Caserta . . . . .	3 951	8 142	4 193	4 102	53	38	3 949	3 876	40	33		
Gaeta . . . . .	2 170	3 951	1 990	1 945	17	28	1 961	1 926	17	18		
Nola . . . . .	1 165	2 738	1 346	1 341	3	2	1 392	1 382	10	..		
Piedimonte d'Alife . . . . .	577	1 026	520	508	4	8	506	494	8	4		
Sora . . . . .	2 021	4 063	2 095	2 064	24	7	1 968	1 947	17	4		



DELLA POPOLAZIONE NELL'ANNO 1919.

circondari.

Totale dei nati morti	NATI MORTI						MORTI			CIRCONDARI (ordinati per provincie e per compartimenti).
	MASCHI			FEMMINE			Maschi	Femmine	Totale	
	Totale	Legittimi	Illegittimi e nati morti di stato civile ignoto	Totale	Legittime	Illegittime e nate morte di stato civile ignoto				
										<b>Abruzzi e Molise.</b>
97	53	48	5	44	40	4	1 370	1 339	2 709	<b>Aquila degli Abruzzi.</b>
136	84	84	..	52	51	1	1 442	1 020	2 462	Avezzano.
44	28	28	..	16	15	1	525	594	1 119	Cittaducale.
125	68	63	5	57	54	3	959	929	1 888	Sulmona.
131	71	68	3	60	55	5	1 230	1 178	2 408	<b>Campobasso.</b>
77	38	38	..	39	36	3	1 172	1 325	2 497	Isernia.
121	58	56	2	63	62	1	1 127	1 289	2 416	Larino.
210	119	107	12	91	83	8	1 284	1 235	2 519	<b>Chieti.</b>
161	93	89	4	68	66	2	999	1 085	2 084	Lanciano.
174	100	93	7	74	70	4	938	1 107	2 045	Vasto.
156	80	77	3	76	69	7	1 509	1 482	2 991	<b>Teramo.</b>
179	105	101	4	74	71	3	1 035	1 007	2 042	Penne.
										<b>Campania.</b>
109	91	88	3	78	73	5	1 784	1 797	3 581	<b>Avellino.</b>
107	55	55	..	52	51	1	984	1 032	2 016	Ariano di Puglia.
147	79	73	6	68	62	6	1 191	1 317	2 508	Sant'Angelo dei Lombardi.
79	57	56	1	22	21	1	1 409	1 410	2 819	<b>Benevento.</b>
79	53	53	..	26	25	1	708	805	1 513	Cerreto Sannita.
74	49	48	1	25	25	..	576	645	1 221	San Bartolomeo in Galdo.
432	239	233	6	193	188	5	3 952	3 443	7 395	<b>Caserta.</b>
152	87	84	3	65	64	1	1 439	1 593	3 032	Giacta.
101	53	51	2	48	46	2	1 129	1 112	2 241	Nola.
36	21	19	2	15	14	1	439	396	835	Piedimonte d'Alife.
120	59	55	4	61	57	4	1 362	1 378	2 740	Sora.

CIRCONDARI (ordinati per provincie e per compartimenti)	MATRIMONI	NATI VIVI									
		Totale dei nati vivi	MASCHI					FEMMINE			
			Totale	Legittimi	Illegittimi riconosciuti da uno o da entrambi i genitori	Illegittimi non riconosciuti	e nati di stato civile ignoto	Totale	Legittime	Illegittime riconosciute da uno o da entrambi i genitori	Illegittime non riconosciute e nate di stato civile
<b>Segue Campania.</b>											
<b>Napoli</b> . . . . .	7 586	18 558	9 664	9 032	448	184	8 894	8 294	421	17	
Casoria . . . . .	2 078	5 442	2 733	2 704	26	3	2 709	2 679	26		
Castellammare di Stabia . .	2 397	5 601	2 855	2 805	31	19	2 746	2 714	21	1	
Pozzuoli . . . . .	1 158	2 783	1 407	1 384	21	2	1 376	1 357	16		
<b>Salerno</b> . . . . .	3 295	8 075	4 166	4 043	36	87	3 909	3 793	25	6	
Campagna . . . . .	1 036	2 177	1 124	1 089	12	23	1 053	1 010	19	2	
Sala Consilina . . . . .	786	1 775	956	929	10	17	819	788	10	2	
Vallo della Lucania . . . . .	953	2 155	1 114	1 036	18	60	1 041	962	13	6	
<b>Puglie.</b>											
<b>Bari delle Puglie</b> . . . . .	4 892	11 009	5 577	5 370	84	123	5 432	5 241	62	12	
Altamura . . . . .	1 367	3 317	1 710	1 687	12	11	1 607	1 589	6	1	
Barletta . . . . .	4 733	10 246	5 060	5 001	31	28	5 186	5 148	18	2	
<b>Foggia</b> . . . . .	2 490	6 299	3 297	3 204	41	52	3 002	2 914	38	5	
Bovino . . . . .	725	1 316	726	706	2	18	590	582	1		
San Severo . . . . .	2 086	4 449	2 253	2 189	37	27	2 196	2 139	33	2	
ecce . . . . .	1 862	5 777	2 953	2 840	33	80	2 824	2 726	40	5	
Brindisi . . . . .	2 039	5 233	2 708	2 619	41	48	2 525	2 422	52	5	
Gallipoli . . . . .	2 019	5 614	2 959	2 904	19	36	2 655	2 596	30	2	
Taranto . . . . .	2 757	7 267	3 695	3 533	85	77	3 572	3 405	77	6	
<b>Basilicata</b>											
<b>Potenza</b> . . . . .	1 965	3 520	1 875	1 826	33	16	1 645	1 613	21	1	
Lagonegro . . . . .	1 250	2 619	1 340	1 292	37	11	1 279	1 239	32		
Matera . . . . .	1 424	2 912	1 480	1 449	17	14	1 432	1 413	15		
Melfi . . . . .	1 550	2 729	1 382	1 369	7	6	1 347	1 337	4		
<b>Calabrie.</b>											
<b>Catanzaro</b> . . . . .	1 886	3 896	1 967	1 882	60	25	1 929	1 832	73	1	
Cotrone . . . . .	862	2 285	1 169	1 112	48	9	1 116	1 071	36		
Monteleone di Calabria . . .	1 945	3 808	1 943	1 902	25	16	1 865	1 815	25	1	
Nicastro . . . . .	1 429	3 112	1 613	1 540	51	22	1 499	1 430	46	1	



DELLA POPOLAZIONE NELL'ANNO 1919.

circondari.

Totale dei nati morti	NATI MORTI						MORTI			CIRCONDARI (ordinati per provincie e per compartimenti)
	MASCHI			FEMMINE			Maschi	Femmine	Totale	
	Totale	Legittimi	Illegittimi e nati morti di stato civile ignoto	Totale	Legittime	Illegittime e nate morte di stato civile ignoto				
1 586	896	761	135	690	597	93	11 019	10 895	21 914	<i>Segue</i> <b>Campania.</b>
302	164	163	1	138	138	..	2 147	2 127	4 274	<b>Napoli.</b>
333	187	178	9	146	139	7	2 389	2 498	4 887	Casoria.
165	89	87	2	76	76	..	968	992	1 960	Castellammare di Stabia.
532	273	257	16	259	240	19	3 653	3 787	7 440	Pozzuoli.
105	53	51	2	52	49	3	956	1 145	2 101	<b>Salerno.</b>
57	34	33	1	23	23	..	780	870	1 650	Campagna.
26	15	14	1	11	10	1	844	1 046	1 890	Sala Consilina.
										Vallo della Lucania.
										<b>Puglie.</b>
510	283	257	26	227	214	13	5 993	6 071	12 064	<b>Bari delle Puglie.</b>
145	88	86	2	57	57	..	1 351	1 470	2 821	Altamura.
848	470	467	3	378	372	6	5 371	4 879	10 250	Barletta.
427	245	238	7	182	178	4	2 508	2 538	5 046	<b>Foggia.</b>
49	31	30	1	18	16	2	591	726	1 317	Bovino.
204	111	108	3	93	87	6	2 024	2 158	4 182	San Severo.
232	127	124	3	105	101	4	2 507	2 193	4 700	<b>Lecce.</b>
290	153	149	4	137	129	8	2 549	2 383	4 932	Brindisi.
235	130	128	2	105	101	4	1 826	1 794	3 620	Gallipoli.
421	226	216	10	195	189	6	3 526	3 375	6 901	Taranto.
										<b>Basilicata.</b>
198	117	117	..	81	81	..	1 982	2 058	4 040	<b>Potenza.</b>
105	59	58	1	46	48	3	1 129	1 351	2 480	Lagonegro.
193	118	113	5	75	74	1	1 496	1 635	3 131	Matera.
190	111	111	..	79	79	..	1 285	1 409	2 694	Melfi.
										<b>Calabrie.</b>
178	106	95	11	72	65	7	1 576	1 662	3 238	<b>Catanzaro.</b>
51	28	27	1	23	21	2	892	824	1 716	Cotrone.
105	64	60	4	41	41	..	1 427	1 601	3 028	Monteleone di Calabria.
34	52	49	3	32	30	2	1 221	1 376	2 597	Nicastro.

CIRCONDARI (ordinati per provincie e per compartimenti)	MATRIMONI	NATI VIVI								
		Totale dei nati vivi	MASCHI					FEMMINE		
			Totale	Legittimi	Illegittimi riconosciuti da uno o da entrambi i genitori	Illegittimi non riconosciuti e nati di stato civile ignoto	Totale	Legittime	Illegittime riconosciute da uno o da entrambi i genitori	Illegittime non riconosciute e nate di stato civile ignote
<i>Segue Calabria.</i>										
<b>Cosenza</b> . . . . .	2 259	4 945	2 553	2 405	70	78	2 392	2 275	65	
Castrovillari . . . . .	1 292	2 716	1 365	1 304	42	19	1 351	1 301	34	
Paola . . . . .	1 369	2 731	1 420	1 343	47	30	1 311	1 264	24	
Rossano . . . . .	718	1 648	868	812	33	23	790	726	30	
<b>Reggio di Calabria</b> . . . . .	1 590	4 502	2 284	2 171	28	85	2 218	2 123	20	
Gerace Marina . . . . .	1 757	3 746	1 952	1 842	58	52	1 794	1 697	43	
Palmi . . . . .	1 909	4 450	2 203	2 148	27	28	2 247	2 173	32	
<b>Sicilia.</b>										
<b>Caltanissetta</b> . . . . .	1 421	3 582	1 830	1 808	9	13	1 752	1 723	12	
Piazza Armerina . . . . .	1 370	2 775	1 442	1 407	11	24	1 333	1 306	12	
Terranova di Sicilia . . . . .	1 195	2 908	1 471	1 456	2	13	1 437	1 408	4	
<b>Catania</b> . . . . .	3 219	8 436	4 290	4 087	158	45	4 146	3 960	135	
Acireale . . . . .	1 471	2 910	1 505	1 467	21	17	1 405	1 379	13	
Caltagirone . . . . .	1 563	3 234	1 638	1 591	21	26	1 596	1 549	20	
Nicosia . . . . .	1 197	2 799	1 432	1 394	17	21	1 367	1 335	17	
<b>Girgenti</b> . . . . .	2 985	6 970	3 541	3 482	22	37	3 429	3 366	25	
Bivona . . . . .	700	1 851	986	979	4	3	865	851	5	
Sciacca . . . . .	467	1 115	583	574	5	4	532	517	4	
<b>Messina</b> . . . . .	2 140	5 719	2 911	2 746	89	76	2 808	2 652	88	
Castroreale . . . . .	1 191	2 424	1 248	1 202	22	24	1 176	1 143	13	
Mistretta . . . . .	573	1 187	593	589	1	3	594	578	8	
Patti . . . . .	1 226	2 680	1 380	1 315	12	53	1 300	1 245	5	
<b>Palermo</b> . . . . .	4 588	12 014	6 107	5 924	88	95	5 907	5 734	90	
Cefalù . . . . .	823	1 950	1 022	998	8	16	928	907	5	
Corleone . . . . .	386	1 012	528	509	6	13	484	475	2	
Termini Imerese . . . . .	738	1 917	1 008	981	17	10	909	881	20	

DELLA POPOLAZIONE NELL'ANNO 1919.

*circondari.*

Totale dei nati morti	NATI MORTI						MORTI			CIRCONDARI (ordinati per provincie e per compartimenti)
	MASCHI			FEMMINE			Maschi	Femmine	Totale	
	Totale	Legittimi	Illegittimi e nati morti di stato civile ignoto	Totale	Legittime	Illegittime e nate morte di stato civile ignoto				
154	85	77	8	69	66	3	1 789	2 029	3 818	<i>Segue</i> <b>Calabrie.</b>
124	72	67	5	52	51	1	992	1 284	2 276	<b>Cosenza.</b>
138	80	77	3	58	56	2	963	1 089	2 052	Castrovillari.
59	29	26	3	30	28	2	573	700	1 273	Paola.
173	96	94	2	77	77	..	1 632	1 581	3 213	Rossano.
187	104	96	8	83	75	8	1 296	1 369	2 665	<b>Reggio di Calabria.</b>
174	87	84	3	87	84	3	1 402	1 541	2 943	Gerace Marina.
										Palmi.
										<b>Sicilia.</b>
116	67	66	1	49	48	1	1 223	1 260	2 483	<b>Caltanissetta.</b>
177	91	87	4	86	84	2	1 014	979	1 993	Piazza Armerina.
180	105	103	2	75	75	..	759	840	1 599	Terranova di Sicilia.
427	242	208	34	185	163	22	3 426	3 257	6 683	<b>Catania.</b>
146	75	70	5	71	70	1	1 066	1 081	2 147	Acireale.
237	134	115	9	113	104	9	1 222	1 267	2 489	Caltagirone.
135	77	73	4	58	57	1	989	1 099	2 088	Nicosia.
468	253	245	8	215	212	3	2 638	2 672	5 310	<b>Girgenti.</b>
92	39	30	..	53	53	..	711	697	1 408	Bivona.
22	9	9	..	13	13	..	484	568	1 052	Sciacca.
199	127	112	15	72	68	4	2 648	2 532	5 180	<b>Messina.</b>
70	39	33	6	31	29	2	918	1 023	1 941	Castroreale.
71	37	37	..	34	34	..	513	543	1 056	Mistretta.
163	97	93	4	66	58	8	858	963	1 821	Patti.
549	314	292	22	235	224	11	5 670	5 559	11 229	<b>Palermo.</b>
79	46	46	..	33	32	1	897	918	1 815	Cefalù.
42	24	23	1	18	18	..	485	495	980	Corleone.
76	37	35	2	39	38	1	864	875	1 739	Termini Imerese.

CIRCONDARI (ordinati per provincie e per compartimenti)	MATRIMONI	NATI NIVI										
		Totale dei nati vivi	MASCHI					FEMMINE				
			Totale	Legittimi	Illegittimi riconosciuti da uno o da entrambi i genitori	Illegittimi non riconosciuti e nati di stato civile ignoto	Totale	Legittime	Illegittime riconosciute da uno o da entrambi i genitori	Illegittime non riconosciute e nate di stato civile ignoto		
<i>Segue Sicilia.</i>												
<b>Siracusa</b> . . . . .	1 614	3 374	1 709	1 642	28	39	1 665	1 606	28	31		
Modica . . . . .	2 663	5 282	2 732	2 637	18	77	2 550	2 461	13	76		
Noto . . . . .	1 183	2 635	1 302	1 248	7	47	1 333	1 273	9	51		
<b>Trapani</b> . . . . .	1 452	3 677	1 911	1 843	40	28	1 766	1 713	25	28		
Alcamo . . . . .	728	2 055	1 040	1 028	6	6	1 015	1 001	8	6		
Mazara del Vallo . . . . .	723	2 120	1 115	1 073	10	32	1 005	967	11	27		
<b>Sardegna.</b>												
<b>Cagliari</b> . . . . .	1 723	5 966	3 057	2 948	86	23	2 909	2 783	100	26		
Iglesias . . . . .	848	3 065	1 576	1 538	17	21	1 489	1 453	14	22		
Lanusei . . . . .	795	2 237	1 129	1 113	5	11	1 108	1 091	8	9		
Oristano . . . . .	1 099	3 396	1 744	1 710	23	11	1 652	1 611	24	17		
<b>Sassari</b> . . . . .	964	2 719	1 419	1 377	13	29	1 300	1 257	20	23		
Alghero . . . . .	446	1 358	715	708	4	3	643	633	4	6		
Nuoro . . . . .	633	2 213	1 175	1 143	17	15	1 038	1 014	19	5		
Ozieri . . . . .	414	1 445	743	731	8	4	702	689	7	6		
Tempio Pausania . . . . .	364	1 223	616	592	21	3	607	583	17	7		
<b>REGNO</b> (Totale dei 214 circondari) . . . . .	<b>332 576</b>	<b>770 620</b>	<b>395 934</b>	<b>377 903</b>	<b>11 001</b>	<b>7 030</b>	<b>374 686</b>	<b>357 485</b>	<b>10 407</b>	<b>6 794</b>		

DELLA POPOLAZIONE NELL'ANNO 1919.

circondari.

Totale dei nati morti	NATI MORTI						MORTI			CIRCONDARI (ordinati per province e per compartimenti)
	MASCHI			FEMMINE			Maschi	Femmine	Totale	
	Totale	Legittimi	Illegittimi e nati morti di stato civile ignoto	Totale	Legittime	Illegittime e nate morte di stato civile ignoto				
178	101	85	16	77	67	10	1 224	1 247	2 471	<b>Siracusa.</b>
329	165	159	6	164	148	16	2 076	2 022	4 098	Modica.
88	49	46	3	39	36	3	788	858	1 646	Noto.
144	83	79	4	81	59	2	1 509	1 413	2 922	<b>Tapani.</b>
114	60	60	..	54	54	..	803	800	1 603	Alcamo.
70	38	35	3	32	29	3	900	927	1 827	Mazara del Vallo.
<b>Sardegna.</b>										
200	99	94	5	101	96	5	2 157	2 019	4 176	<b>Cagliari.</b>
132	63	57	6	69	69	..	1 023	1 016	2 039	Iglesias.
67	36	33	3	31	30	1	908	980	1 888	Lanusei.
96	52	51	1	44	44	..	1 511	1 402	2 913	Oristano.
91	51	46	5	40	34	6	2 355	1 226	3 581	<b>Sassari.</b>
35	20	19	1	15	15	..	526	543	1 069	Alghero.
82	41	40	1	41	40	1	849	879	1 728	Nuoro.
43	26	26	..	17	15	2	512	519	1 031	Ozieri.
35	20	18	2	15	14	1	418	394	812	Tempio Pausania.
<b>36 476</b>	<b>20 497</b>	<b>18 822</b>	<b>1 675</b>	<b>15 979</b>	<b>14 669</b>	<b>1 310</b>	<b>344 122</b>	<b>332 207</b>	<b>676 329</b>	<b>REGNO</b> (Totale dei 214 circo- dari).



PROVINCIE (ordinate per compartimenti)	MATRIMONI	NATI VIVI										
		Totale dei nati vivi	MASCHI					FEMMINE				
			Totale	Legittimi	Illegittimi riconosciuti da uno o da entrambi i genitori	Illegittimi non riconosciuti e nati di stato civile ignoto	Totale	Legittime	Illegittime riconosciute da uno o da entrambi i genitori	Illegittime non riconosciute e nate di stato civile		
Alessandria . . . . .	6 958	10 407	5 337	5 247	38	52	5 070	4 984	36	50		
Cuneo . . . . .	5 450	11 439	5 941	5 845	78	18	5 498	5 401	76	2		
Novara . . . . .	5 703	7 854	4 115	3 975	119	21	3 739	3 621	98	20		
Torino . . . . .	11 277	15 349	8 052	7 478	479	95	7 297	6 753	452	91		
Genova . . . . .	8 560	17 869	9 162	8 593	396	173	8 707	8 091	452	16		
Porto Maurizio . . . . .	1 297	1 750	876	831	25	20	874	828	28	1		
Bergamo . . . . .	4 580	15 298	7 712	7 605	24	83	7 586	7 467	30	8		
Brescia . . . . .	5 376	15 493	8 048	7 712	240	96	7 445	7 154	210	8		
Como . . . . .	4 585	10 546	5 388	5 276	40	72	5 158	5 022	48	8		
Cremona . . . . .	2 977	6 411	3 257	3 122	40	95	3 154	3 030	37	8		
Mantova . . . . .	2 689	7 449	3 834	3 445	362	27	3 615	3 252	344	1		
Milano . . . . .	14 779	30 962	15 906	15 086	657	163	15 056	14 285	614	15		
Pavia . . . . .	3 727	5 772	2 977	2 893	36	48	2 795	2 720	27	4		
Sondrio . . . . .	1 017	2 861	1 417	1 345	37	35	1 444	1 377	39	2		
Belluno . . . . .	1 970	4 312	2 177	2 020	146	11	2 135	1 988	137	1		
Padova . . . . .	3 140	14 857	7 744	7 166	341	237	7 113	6 634	267	21		
Rovigo . . . . .	1 733	7 571	3 904	3 572	278	54	3 667	3 300	303	6		
Treviso . . . . .	2 903	11 132	5 650	5 234	248	168	5 482	5 090	251	14		
Udine . . . . .	5 665	14 841	7 669	7 098	411	160	7 172	6 639	373	16		
Venezia . . . . .	2 319	11 527	5 869	5 377	394	98	5 658	5 211	349	9		
Verona . . . . .	3 535	10 823	5 597	5 293	270	34	5 231	4 932	261	3		
Vicenza . . . . .	3 230	12 593	6 544	6 051	223	270	6 049	5 642	183	22		
Bologna . . . . .	4 857	12 077	6 243	5 739	405	99	5 834	5 321	400	11		
Ferrara . . . . .	2 092	9 215	4 776	4 083	576	117	4 439	3 741	563	13		
Forlì . . . . .	2 551	7 792	3 981	3 774	141	66	3 811	3 605	143	6		
Modena . . . . .	2 752	9 513	4 919	4 521	162	236	4 594	4 232	158	20		
Parma . . . . .	2 636	6 905	3 523	3 289	52	182	3 382	3 173	57	15		
Piacenza . . . . .	1 968	5 481	2 915	2 796	25	94	2 566	2 470	17	7		
Ravenna . . . . .	1 758	4 305	2 189	2 073	81	35	2 116	2 000	81	3		
Reggio nell'Emilia . . . . .	2 376	7 814	4 045	3 755	110	180	3 769	3 555	104	11		

DELLA POPOLAZIONE NELL'ANNO 1919.

*timenti e pel Regno.*

Totale dei nati morti	NATI MORTI						MORTI			PROVINCIE (ordinate per compartimenti)
	MASCHI			FEMMINE			Maschi	Femmine	Totale	
	Totale	Legittimi	Illegittimi e nati morti di stato civile ignoto	Totale	Legittime	Illegittime e nate morte di stato civile ignoto				
356	209	199	10	147	145	2	6 572	6 209	12 781	Alessandria.
511	308	296	12	203	192	11	6 473	6 034	12 507	Cuneo.
251	156	143	13	95	93	2	5 783	6 122	11 905	Novara.
714	408	347	61	306	267	39	12 041	11 670	23 711	Torino.
987	576	499	77	411	350	61	11 048	9 508	20 556	Genova.
109	65	57	8	44	39	5	1 465	1 357	2 822	Porto Maurizio.
537	313	300	13	224	213	11	5 548	5 730	11 278	Bergamo.
684	386	355	31	299	269	29	6 728	6 253	12 981	Brescia.
396	220	214	6	176	168	8	5 680	5 930	11 610	Como.
234	174	163	11	110	101	9	2 884	2 890	5 774	Cremona.
402	219	176	43	183	143	40	2 943	2 631	5 574	Mantova.
1 275	728	648	80	547	484	63	15 801	14 580	30 381	Milano.
246	134	132	2	112	96	16	3 717	3 590	7 307	Pavia.
112	59	54	5	53	47	6	1 291	1 426	2 717	Sondrio.
133	72	62	10	61	49	12	2 266	2 208	4 469	Belluno.
623	337	287	50	286	245	41	4 678	4 336	9 014	Padova.
412	227	187	40	185	159	26	2 460	2 408	4 868	Rovigo.
416	232	212	20	184	159	25	4 052	3 631	7 683	Treviso.
578	306	264	42	272	239	33	6 676	6 324	13 000	Udine.
434	248	222	26	186	159	27	4 411	3 997	8 408	Venezia.
379	220	193	27	159	144	15	4 997	3 799	8 796	Verona.
496	281	252	29	215	192	23	4 186	3 938	8 124	Vicenza.
639	337	280	57	302	252	50	5 575	4 815	10 390	Bologna.
369	233	199	34	136	114	22	2 675	2 491	5 166	Ferrara.
325	166	152	14	159	147	12	3 236	3 145	6 381	Forlì.
477	272	241	31	205	175	30	3 526	3 192	6 718	Modena.
376	219	190	29	157	138	19	3 051	2 627	5 678	Parma.
240	142	132	10	98	92	6	2 433	2 197	4 630	Piacenza.
163	100	93	7	63	61	2	2 091	1 873	3 964	Ravenna.
444	269	255	14	175	165	10	3 186	2 870	6 056	Reggio nell'Emilia.



PROVINCIE (ordinate per compartimenti)	MATRIMONI	NATI VIVI									
		Totale dei nati vivi	MASCHI					FEMMINE			
			Totale	Legittimi	Illegittimi riconosciuti da uno o da entrambi i genitori	Illegittimi non riconosciuti e nati di stato civile ignoto	Totale	Legittime	Illegittime riconosciute da uno o da entrambi i genitori	Illegittime non riconosciute e nate di stato civile	
Arezzo . . . . .	2 797	6 736	3 420	3 270	44	106	3 316	3 194	30	9	
Firenze . . . . .	8 970	17 752	9 094	8 654	158	282	8 658	8 191	152	31	
Grosseto . . . . .	1 591	3 302	1 699	1 639	44	16	1 603	1 525	59	1	
Livorno . . . . .	1 105	2 502	1 253	1 177	60	16	1 249	1 163	75	1	
Lucca . . . . .	2 970	6 113	3 063	2 934	56	73	3 050	2 929	40	8	
Massa e Carrara . . . . .	2 198	4 903	2 511	2 421	56	34	2 392	2 309	49	3	
Pisa . . . . .	3 347	6 427	3 325	3 188	66	71	3 102	2 872	65	6	
Siena . . . . .	2 013	4 351	2 191	2 100	50	41	2 160	2 071	40	4	
Ancona . . . . .	3 486	7 502	3 873	3 727	43	103	3 629	3 469	42	11	
Ascoli Piceno . . . . .	2 605	6 146	3 181	3 074	43	64	2 965	2 857	52	5	
Macerata . . . . .	2 717	5 940	3 010	2 931	25	54	2 930	2 848	22	6	
Pesaro e Urbino . . . . .	2 254	6 480	3 288	3 157	94	37	3 192	3 044	94	5	
Perugia . . . . .	8 199	17 101	8 771	8 361	178	232	8 330	7 923	179	22	
Roma . . . . .	15 619	30 092	15 515	14 286	932	297	14 577	13 376	861	34	
Aquila degli Abruzzi . . . . .	5 503	9 998	5 203	5 100	53	50	4 795	4 696	43	5	
Campobasso . . . . .	4 783	7 400	3 785	3 724	23	38	3 615	3 554	25	5	
Chieti . . . . .	4 960	9 016	4 669	4 569	47	53	4 347	4 219	66	6	
Teramo . . . . .	3 370	7 859	4 017	3 877	34	106	3 842	3 722	20	10	
Avellino . . . . .	5 151	9 998	5 222	5 148	60	14	4 776	4 702	53	5	
Benevento . . . . .	3 128	5 899	3 064	3 000	14	50	2 835	2 766	17	1	
Caserta . . . . .	10 484	19 920	10 144	9 960	101	83	9 776	9 625	92	1	
Napoli . . . . .	13 219	32 384	16 659	15 925	526	208	15 723	15 044	484	19	
Salerno . . . . .	6 070	14 182	7 360	7 097	76	187	6 822	6 553	67	20	
Bari delle Puglie . . . . .	10 992	24 572	12 347	12 058	127	162	12 225	11 978	86	10	
Foggia . . . . .	5 301	12 064	6 276	6 099	80	97	5 788	5 635	72	1	
Lecce . . . . .	8 677	23 891	12 315	11 896	178	241	11 576	11 149	199	2	
Potenza . . . . .	6 189	11 780	6 077	5 936	94	47	5 703	5 602	72	1	
Catanzaro . . . . .	6 122	13 101	6 692	6 436	184	72	6 409	6 148	180	1	
Cosenza . . . . .	5 638	12 040	6 206	5 964	192	150	5 834	5 566	153	1	
Reggio di Calabria . . . . .	5 256	12 698	6 439	6 161	113	165	6 259	5 993	95	1	

DELLA POPOLAZIONE NELL'ANNO 1919.

*timenti e pel Regno.*

Totale dei nati/morti	NATI MORTI						MORTI			PROVINCIE (ordinate per compartimenti)
	MASCHI			FEMMINE			Maschi	Femmine	Totale	
	Totale	Legittimi	Illegittimi e nati morti di stato civile ignoto	Totale	Legittime	Illegittime e nate morte di stato civile ignoto				
351	182	165	17	169	152	17	2 566	2 400	4 966	Arezzo.
926	531	474	57	395	355	40	8 482	7 982	16 464	Firenze.
147	91	87	4	56	52	4	1 322	1 063	2 385	Grosseto.
76	48	45	3	28	26	2	1 529	1 322	2 851	Livorno.
351	192	174	18	159	143	16	2 633	2 822	5 455	Lucca.
228	125	117	8	103	93	10	2 021	2 067	4 088	Massa e Carrara.
346	198	188	10	148	133	15	2 748	2 571	5 319	Pisa.
215	116	112	4	99	94	5	2 311	2 087	4 348	Siena.
348	214	193	21	134	120	14	2 904	2 930	5 834	Ancona.
257	143	134	9	114	107	7	2 341	2 438	4 779	Ascoli Piceno.
317	173	166	7	144	138	6	2 319	2 525	4 844	Macerata.
358	197	183	14	161	148	13	2 555	2 510	5 065	Pesaro e Urbino.
925	514	470	44	411	384	27	6 587	6 429	13 016	Perugia.
1623	927	811	116	696	612	84	13 167	11 488	24 655	Roma.
402	233	223	10	169	160	9	4 296	3 882	8 178	Aquila degli Abruzzi.
329	167	162	5	162	153	9	3 529	3 792	7 321	Campobasso.
545	312	289	23	233	219	14	3 221	3 427	6 648	Chieti.
335	185	178	7	150	140	10	2 544	2 489	5 033	Teramo.
423	225	216	9	198	186	12	3 959	4 146	8 105	Avellino.
232	159	157	2	73	71	2	2 693	2 860	5 553	Benevento.
841	459	442	17	382	369	13	8 321	7 922	16 243	Caserta.
2 386	1 336	1 189	147	1 050	950	100	16 523	16 512	33 035	Napoli.
720	375	355	20	345	322	23	6 233	6 848	13 081	Salerno.
1 503	841	810	31	662	643	19	12 715	12 420	25 135	Bari delle Puglie.
680	387	376	11	293	281	12	5 123	5 422	10 545	Foggia.
1 178	636	617	19	542	520	22	10 408	9 745	20 153	Lecce.
686	405	399	6	281	277	4	5 892	6 453	12 345	Potenza.
418	250	231	19	168	157	11	5 116	5 463	10 579	Catanzaro.
475	266	247	19	209	201	8	4 317	5 102	9 419	Cosenza.
534	287	274	13	247	236	11	4 330	4 491	8 821	Reggio di Calabria.

PROVINCIE E COMPARTIMENTI	MATRIMONI	NATI VIVI									
		Totale dei nati vivi	MASCHI					FEMMINE			
			Totale	Legittimi	Illegittimi riconosciuti da uno o da entrambi i genitori	Illegittimi non riconosciuti e nati di stato civile ignoto	Totale	Legittime	Illegittime riconosciute da uno o da entrambi i genitori	Illegittime non riconosciute e nate di stato civile ignoto	
Caltanissetta . . . . .	3 986	9 265	4 743	4 671	22	50	4 522	4 437	28	57	
Catania . . . . .	7 450	17 379	8 865	8 539	217	109	8 514	8 223	185	106	
Girgenti . . . . .	4 152	9 936	5 110	5 035	31	44	4 826	4 734	34	58	
Messina . . . . .	5 130	12 010	6 132	5 852	124	156	5 878	5 618	114	146	
Palermo . . . . .	6 535	16 893	8 665	8 412	119	134	8 228	7 997	117	114	
Siracusa . . . . .	5 460	11 291	5 743	5 527	53	163	5 548	5 340	50	158	
Trapani . . . . .	2 903	7 852	4 066	3 944	56	66	3 786	3 681	44	61	
Cagliari . . . . .	4 465	14 664	7 506	7 309	131	66	7 158	6 938	146	74	
Sassari . . . . .	2 821	8 958	4 668	4 551	63	54	4 290	4 176	67	47	

**Riassunto per**

Piemonte . . . . .	29 388	45 049	23 445	22 545	714	186	21 604	20 750	662	183
Liguria . . . . .	9 857	19 619	10 038	9 424	421	193	9 581	8 919	480	182
Lombardia . . . . .	39 730	94 792	48 539	46 484	1 436	619	46 253	44 307	1 349	597
Veneto . . . . .	24 995	87 661	45 154	41 811	2 311	1 032	42 507	39 436	2 124	947
Emilia . . . . .	20 990	63 102	32 591	30 030	1 552	1 009	30 511	28 097	1 523	891
Toscana . . . . .	24 991	52 086	26 556	25 383	534	639	25 530	24 354	510	666
Marche . . . . .	11 062	26 068	13 352	12 889	205	258	12 716	12 218	210	288
Umbria . . . . .	8 199	17 101	8 771	8 361	178	232	8 330	7 923	179	228
Lazio . . . . .	15 619	30 092	15 515	14 286	932	297	14 577	13 376	861	340
Abruzzi e Molise . . . . .	18 616	34 273	17 674	17 270	157	247	16 599	16 191	154	254
Campania . . . . .	38 052	82 383	42 449	41 130	777	542	39 934	38 690	713	531
Puglie . . . . .	24 970	60 527	30 938	30 053	385	500	29 589	28 762	357	470
Basilicata . . . . .	6 189	11 780	6 077	5 936	94	47	5 703	5 602	72	29
Calabria . . . . .	17 016	37 839	19 337	18 461	489	387	18 502	17 707	428	367
Sicilia . . . . .	35 616	84 626	43 324	41 980	622	722	41 302	40 030	572	700
Sardegna . . . . .	7 286	23 622	12 174	11 860	194	120	11 448	11 114	213	121
<b>REGNO . . . . .</b>	<b>332 576</b>	<b>770 620</b>	<b>395 934</b>	<b>377 903</b>	<b>11 001</b>	<b>7 030</b>	<b>374 686</b>	<b>357 485</b>	<b>10 407</b>	<b>6 794</b>

DELLA POPOLAZIONE NELL'ANNO 1919.

*imenti e pel Regno.*

Totale dei nati morti	NATI MORTI						MORTI			PROVINCIE E COMPARTIMENTI
	MASCHI			FEMMINE			Maschi	Femmine	Totale	
	Totale	Legittimi	Illegittimi e nati morti di stato civile ignoto	Totale	Legittime	Illegittime e nate morte di stato civile ignoto				
473	263	256	7	210	207	3	2 996	3 070	6 075	Caltanissetta.
945	518	466	52	427	394	33	6 703	6 704	13 407	Catania.
582	301	293	8	281	278	3	3 833	3 937	7 770	Girgenti.
503	300	275	25	203	189	14	4 937	5 061	9 998	Messina.
746	421	396	25	325	312	13	7 916	7 947	15 763	Palermo.
595	315	290	25	280	251	29	4 088	4 127	8 215	Siracusa.
328	181	174	7	147	142	5	3 212	3 140	6 352	Trapani.
495	250	235	15	245	239	6	5 599	5 417	11 016	Cagliari.
286	158	149	9	128	118	10	4 660	3 561	8 221	Sassari.

**compartimenti.**

1 832	1 081	985	96	751	697	54	30 869	30 035	60 904	Piemonte.
1 096	641	556	85	455	389	66	12 513	10 865	23 378	Liguria.
3 936	2 233	2 042	191	1 703	1 521	182	44 592	43 030	87 622	Lombardia.
3 471	1 923	1 679	244	1 548	1 346	202	33 726	30 636	64 362	Veneto.
3 033	1 738	1 542	196	1 295	1 144	151	25 773	23 210	48 983	Emilia.
2 640	1 483	1 362	121	1 157	1 048	109	23 612	22 264	45 876	Toscana.
1 280	727	676	51	553	513	40	10 119	10 403	20 522	Marche.
925	514	470	44	411	384	27	6 587	6 429	13 016	Umbria.
1 623	927	811	116	696	612	84	13 167	11 488	24 655	Lazio.
1 611	897	852	45	714	672	42	13 590	13 590	27 180	Abruzzi e Molise.
4 602	2 554	2 359	195	2 048	1 898	150	37 729	38 288	76 017	Campania.
3 361	1 864	1 803	61	1 497	1 444	53	23 246	27 587	55 833	Puglie.
686	405	399	6	281	277	4	5 892	6 453	12 345	Basilicata.
1 427	803	752	51	624	594	30	13 763	15 056	28 819	Calabria.
4 172	2 299	2 150	149	1 873	1 773	100	33 685	33 895	67 580	Sicilia.
781	408	384	24	373	357	16	10 259	8 978	19 237	Sardegna.
<b>36 476</b>	<b>20 497</b>	<b>18 822</b>	<b>1 675</b>	<b>15 979</b>	<b>14 669</b>	<b>1 310</b>	<b>344 122</b>	<b>332 207</b>	<b>676 329</b>	<b>REGNO.</b>

COMUNI CAPILUOGHI DI PROVINCIA (ordinati per compartimenti)	MATRIMONI	NATI VIVI									
		Totale dei nati vivi	MASCHI					FEMMINE			
			Totale	Legittimi	Illegittimi riconosciuti da uno o da entrambi i genitori	Illegittimi non riconosciuti e nati di stato civile ignoto	Totale	Legittime	Illegittime riconosciute da uno o da entrambi i genitori	Illegittime non riconosciute e nate di stato civile	
Alessandria . . . . .	655	902	463	424	16	23	439	408	17	14	
Cuneo . . . . .	221	572	295	286	9	..	277	263	14	..	
Novara . . . . .	432	452	256	229	21	6	196	180	9	7	
Torino . . . . .	4 255	4 880	2 532	2 173	310	49	2 348	1 989	313	40	
Genova . . . . .	2 291	4 610	2 325	2 012	240	73	2 285	1 924	290	7	
Porto Maurizio . . . . .	91	115	57	56	1	..	58	55	2	..	
Bergamo . . . . .	439	1 229	588	515	9	64	641	556	6	7	
Brescia . . . . .	748	1 934	1 017	877	106	34	917	795	91	3	
Como . . . . .	316	611	308	255	6	47	303	235	4	6	
Cremona . . . . .	364	873	462	397	17	48	411	359	17	3	
Mantova . . . . .	227	575	292	238	46	8	283	222	53	..	
Milano . . . . .	5 647	8 764	4 486	3 805	554	127	4 278	3 641	521	11	
Pavia . . . . .	300	496	259	217	11	31	237	201	6	3	
Sondrio . . . . .	46	148	78	77	..	1	70	64	5	..	
Belluno . . . . .	209	526	262	237	24	1	264	242	22	..	
Padova . . . . .	639	2 507	1 324	1 105	112	107	1 183	985	95	10	
Rovigo . . . . .	101	321	160	145	11	4	161	144	11	..	
Treviso . . . . .	349	1 061	545	414	59	72	516	380	57	..	
Udine . . . . .	374	970	513	387	73	53	457	359	61	..	
Venezia . . . . .	974	3 045	1 588	1 403	162	23	1 457	1 298	139	..	
Verona . . . . .	750	1 579	808	620	179	9	771	580	180	..	
Vicenza . . . . .	448	1 218	641	532	48	61	577	466	43	..	
Bologna . . . . .	1 620	2 841	1 483	1 214	229	40	1 358	1 089	217	..	
Ferrara . . . . .	598	2 360	1 240	1 005	180	55	1 120	894	163	..	
Forlì . . . . .	341	923	470	435	23	12	453	409	29	..	
Modena . . . . .	626	1 628	849	743	31	75	779	679	28	..	
Parma . . . . .	399	1 137	578	456	20	102	559	458	19	..	
Piacenza . . . . .	275	878	485	425	..	60	393	343	..	..	
Ravenna . . . . .	503	1 169	594	549	38	7	575	525	40	..	
Reggio nell'Emilia . . . . .	555	1 725	893	811	21	61	832	764	31	..	

DELLA POPOLAZIONE NELL'ANNO 1919.

luoghi di provincia.

Totale dei nati morti	NATI MORTI						MORTI			COMUNI  CAPILUOGHI DI PROVINCIA (ordinati per compartimenti)
	MASCHI			FEMMINE			Maschi	Femmine	Totale	
	Totale	Legittimi	Illegittimi e nati morti distato civile ignoto	Totale	Legittime	Illegittime e nate morte distato civile ignoto				
29	17	17	..	12	12	..	869	656	1 525	Alessandria.
14	8	8	..	6	4	2	446	395	841	Cuneo.
17	13	10	3	4	4	..	611	482	1 093	Novara.
341	190	152	38	151	125	26	4 753	4 464	9 217	Torino.
331	203	156	47	128	93	35	3 281	2 621	5 902	Genova.
6	2	2	..	4	4	..	66	82	148	Porto Maurizio.
52	30	24	6	22	19	3	843	806	1 649	Bergamo.
134	84	69	15	50	35	15	1 400	1 048	2 448	Brescia.
52	34	31	3	18	14	4	742	644	1 386	Como.
42	28	22	6	14	12	2	613	566	1 179	Cremona.
80	53	39	14	27	21	6	480	433	913	Mantova.
445	248	182	66	197	148	49	6 102	5 719	11 821	Milano.
52	26	25	1	26	19	7	511	456	967	Pavia.
5	4	4	..	1	1	..	122	107	229	Sondrio.
25	11	10	1	14	12	2	303	233	536	Belluno.
114	62	45	17	52	56	16	1 072	975	2 047	Padova.
34	15	13	2	19	17	2	285	189	474	Rovigo.
54	30	28	2	24	19	5	654	470	1 124	Treviso.
68	36	27	9	32	21	11	847	448	1 295	Udine.
149	86	71	15	63	52	11	1 486	1 240	2 726	Venezia.
82	36	40	16	26	18	8	1 627	953	2 580	Verona.
72	36	29	7	36	30	6	675	553	1 228	Vicenza.
204	107	78	29	97	70	27	2 267	1 886	4 153	Bologna.
112	67	57	10	15	39	6	1 011	866	1 877	Ferrara.
47	27	24	3	20	18	2	489	445	934	Forlì.
110	66	55	11	44	36	8	889	768	1 657	Modena.
97	56	44	12	41	33	8	854	700	1 554	Parma.
57	33	29	4	24	18	6	672	567	1 239	Piacenza.
30	18	18	..	12	12	..	658	551	1 209	Ravenna.
121	64	60	4	57	56	1	974	825	1 799	Reggio nell'Emilia.

COMUNI CAPILUOGHI DI PROVINCIA (ordinati per compartimenti)	MATRIMONI	NATI VIVI									
		Totale dei nati vivi	MASCHI					FEMMINE			
			Totale	Legittimi	Illegittimi riconosciuti da uno o da entrambi i genitori	Illegittimi non riconosciuti e nati di stato civile ignoto	Totale	Legittime	Illegittime riconosciute da uno o da entrambi i genitori	Illegittime non riconosciute e nate di stato civile ignoto	
Arezzo . . . . .	450	983	511	451	1	29	472	448	2	22	
Firenze . . . . .	2 085	3 333	1 686	1 428	60	198	1 647	1 358	45	244	
Grosseto . . . . .	152	460	251	241	6	4	209	196	9	4	
Livorno . . . . .	527	1 903	944	874	58	12	959	850	71	8	
Lucca . . . . .	666	1 291	638	571	16	51	653	593	9	51	
Massa . . . . .	321	943	438	424	8	6	405	392	7	6	
Pisa . . . . .	536	1 066	572	528	13	31	494	448	18	28	
Siena . . . . .	316	556	283	246	20	17	273	239	13	21	
Ancona . . . . .	581	1 294	706	639	16	51	588	515	14	59	
Ascoli Piceno . . . . .	253	651	335	313	8	14	316	289	13	14	
Macerata . . . . .	250	431	224	215	1	8	207	204		3	
Pesaro . . . . .	225	464	236	225	5	6	228	213	7	8	
Perugia . . . . .	866	1 563	812	772	13	27	751	701	24	26	
Roma . . . . .	5 026	11 682	6 043	5 143	676	224	5 639	4 763	612	264	
Aquila degli Abruzzi . . . . .	187	480	239	205	12	22	241	203	9	29	
Campobasso . . . . .	148	304	174	165	3	6	130	124	1	5	
Chieti . . . . .	219	548	292	273	8	11	256	234	9	13	
Teramo . . . . .	251	545	246	225	3	18	299	277		22	
Avellino . . . . .	252	656	347	325	11	11	309	288	10	11	
Benevento . . . . .	271	617	325	309	2	14	292	272	4	16	
Caserta . . . . .	351	741	402	387		15	339	325		14	
Napoli . . . . .	5 672	13 393	6 948	6 354	414	180	6 445	5 903	376	166	
Salerno . . . . .	442	1 317	684	623	20	41	633	576	15	42	
Bari delle Puglie . . . . .	1 051	3 182	1 623	1 471	57	95	1 559	1 410	42	107	
Foggia . . . . .	487	1 411	733	700	14	19	678	646	13	19	
Lecce . . . . .	312	908	463	385	12	66	445	392	12	41	
Potenza . . . . .	160	371	185	165	5	15	186	171	6	9	



DELLA POPOLAZIONE NELL'ANNO 1919.

luoghi di provincia.

Totale dei nati morti	NATI MORTI						MORTI			COMUNI CAPILUOGHI DI PROVINCIA (ordinati per compartimenti)
	MASCHI			FEMMINE			Maschi	Femmine	Totale	
	Totale	Legittimi	Illegittimi e nati morti di stato civile ignoto	Totale	Legittime	Illegittime e nate morte di stato civile ignoto				
56	30	27	3	26	26	..	559	468	1 027	Arezzo.
221	123	93	30	98	82	16	2 612	2 553	5 165	Firenze.
19	10	10	..	9	8	1	204	139	343	Grosseto.
51	31	29	2	20	18	2	1 263	1 143	2 406	Livorno.
82	40	34	6	42	30	12	831	864	1 695	Lucca.
88	46	43	3	42	39	3	333	265	598	Massa.
69	43	39	4	26	17	9	760	656	1 416	Pisa.
28	16	14	2	12	9	3	713	587	1 300	Siena.
50	33	18	15	17	8	9	692	626	1 318	Ancona.
8	6	5	1	2	1	1	337	278	615	Ascoli Piceno.
33	23	23	..	10	9	1	309	238	547	Macerata.
36	24	21	3	12	12	..	294	247	541	Pesaro.
144	80	68	12	64	61	3	675	632	1 307	Perugia.
713	411	326	85	302	234	68	6 152	5 135	11 287	Roma.
30	15	12	3	15	11	4	337	292	629	Aquila degli Abruzzi.
25	13	11	2	12	11	1	174	133	307	Campobasso.
45	20	18	2	25	20	5	366	248	614	Chieti.
20	13	13	..	7	6	1	311	233	544	Teramo.
31	14	13	1	17	14	3	220	263	483	Avellino.
11	6	5	1	5	5	..	326	294	620	Benevento.
33	19	19	..	14	14	..	561	319	880	Caserta.
1 270	714	582	132	556	468	88	8 810	8 714	17 524	Napoli.
92	45	40	5	47	40	7	598	666	1 264	Salerno.
143	81	71	10	62	54	8	2 344	2 235	4 579	Bari delle Puglie.
95	55	55	..	40	40	..	694	647	1 341	Foggia.
24	12	12	..	12	11	1	806	495	1 301	Lecce.
12	5	5	..	7	7	..	240	246	486	Potenza.

COMUNI CAPILUOGHI DI PROVINCIA (ordinati per compartimenti)	MATRIMONI	NATI VIVI									
		Totale dei nati vivi	MASCHI					FEMMINE			
			Totale	Legittimi	Illegittimi riconosciuti da uno o da entrambi i genitori	Illegittimi non riconosciuti e nati di stato civile ignoto	Totale	Legittime	Illegittime riconosciute da uno o da entrambi i genitori	Illegittime non riconosciute e nate di stato civile ignoto	
Catanzaro . . . . .	284	838	393	343	37	13	445	384	41	20	
Cosenza . . . . .	261	700	333	300	9	24	367	325	18	24	
Reggio di Calabria . . . . .	426	1 494	753	694	..	59	741	693	..	48	
Caltanissetta . . . . .	375	913	454	443	6	5	459	443	7	9	
Catania . . . . .	1 608	4 540	2 300	2 134	128	38	2 240	2 086	112	42	
Girgenti . . . . .	253	645	323	304	3	16	322	297	7	18	
Messina . . . . .	1 181	3 614	1 840	1 706	72	62	1 774	1 660	66	48	
Palermo . . . . .	2 554	7 247	3 718	3 553	78	87	3 520	3 372	77	80	
Siracusa . . . . .	429	1 066	521	501	7	13	545	526	11	8	
Trapani . . . . .	536	1 404	732	700	12	20	672	640	16	16	
Cagliari . . . . .	310	1 397	722	641	71	10	675	583	77	15	
Sassari . . . . .	295	976	499	466	9	24	477	441	14	22	
<b>Totale dei 69 Comuni capiluoghi di provincia . . . . .</b>	<b>55 614</b>	<b>125 876</b>	<b>64 779</b>	<b>57 514</b>	<b>4 450</b>	<b>2 815</b>	<b>61 097</b>	<b>54 018</b>	<b>4 270</b>	<b>2 809</b>	

DELLA POPOLAZIONE NELL'ANNO 1919.

luoghi di provincia.

Totale dei nati morti	NATI MORTI						MORTI			COMUNI CAPILUOGHI DI PROVINCIA (ordinati per compartimenti)
	MASCHI			FEMMINE			Maschi	Femmine	Totale	
	Totale	Legittimi	Illegittimi e nati morti di stato civile ignoto	Totale	Legittime	Illegittime e nate morte di stato civile ignoto				
68	41	31	10	27	22	5	483	450	933	Catanzaro.
16	11	8	3	5	4	1	342	296	638	Cosenza.
125	65	65	..	60	60	..	573	558	1 131	Reggio di Calabria
25	13	13	..	12	12	..	403	367	770	Caltanissetta.
210	119	93	26	91	71	20	1 967	1 788	3 755	Catania.
56	27	25	2	29	29	..	256	260	516	Girgenti.
101	63	56	7	38	36	2	1 804	1 704	3 508	Messina.
387	218	199	19	169	159	10	3 678	3 626	7 304	Palermo.
37	25	22	3	12	10	2	368	382	750	Siracusa.
36	17	17	..	19	19	..	706	661	1 367	Trapani.
59	28	25	3	31	29	2	703	580	1 283	Cagliari.
50	33	28	5	17	13	4	523	454	982	Sassari.
7 575	4 298	3 557	741	3 277	2 717	560	78 934	69 940	148 874	Totale dei 69 Comuni capiluoghi di provincia.

COMUNI CAPILUOGHI DI CIRCONDARIO (ordinati per provincie e per compartimenti)	MATRIMONI	NATI VIVI									
		Totale dei nati vivi	MASCHI					FEMMINE			
			Totale	Legittimi	Illegittimi riconosciuti da uno o da entrambi i genitori	Illegittimi non riconosciuti e nati distato civile ignoto	Totale	Legittime	Illegittime riconosciute da uno o da entrambi i genitori	Illegittime non riconosciute e nate distato civile	
<b>Piemonte.</b>											
Acqui . . . . .	123	177	101	96	2	3	76	73	1		
Asti . . . . .	327	411	218	214	..	4	193	190	..		
Casale Monferrato . . . . .	266	343	155	147	4	4	188	173	5		
Novi Ligure . . . . .	128	209	110	107	..	3	99	96	3		
Tortona . . . . .	140	269	144	142	..	2	125	119	..		
Alba . . . . .	98	219	113	109	..	4	106	105	1		
Mondovì . . . . .	143	217	122	121	1	..	95	93	..		
Saluzzo . . . . .	114	248	139	137	2	..	109	108	1		
Biella . . . . .	174	177	88	74	14	..	89	80	8		
Domodossola . . . . .	32	77	44	43	1	..	33	26	6		
Pallanza . . . . .	40	72	30	28	2	..	42	40	2		
Varallo . . . . .	21	46	20	19	1	..	26	25	1		
Vercelli . . . . .	218	292	151	135	9	7	141	131	8		
Aosta . . . . .	94	169	84	70	6	8	85	68	11		
Ivrea . . . . .	85	111	54	45	2	7	57	50	6		
Pinerolo . . . . .	153	211	112	102	6	4	99	87	7		
Susa . . . . .	35	33	16	15	..	1	17	16	1		
<b>Liguria.</b>											
Albenga . . . . .	58	108	55	49	3	3	53	52	..		
Chiavari . . . . .	101	178	87	76	5	6	91	87	1		
Savona . . . . .	376	788	396	355	23	18	392	345	19		
Spezia . . . . .	651	1 413	696	653	26	17	717	661	43		
San Remo . . . . .	165	223	124	114	8	2	99	87	9		
<b>Lombardia.</b>											
Clusone . . . . .	62	175	74	74	..	..	101	101	..		
Treviglio . . . . .	168	392	208	201	2	5	184	182	2		
Breno . . . . .	23	81	43	41	..	2	38	36	..		
Chiari . . . . .	109	356	187	178	9	..	169	165	4		
Salò . . . . .	41	81	41	34	5	2	40	38	2		
Verolanuova . . . . .	57	116	63	61	2	..	53	53	..		

DELLA POPOLAZIONE NELL'ANNO 1919.

capiluoghi di circondario.

Totale dei nati morti	NATI MORTI						MORTI			COMUNI CAPILUOGHI DI CIRCONDARIO (ordinati per provincie e per compartimenti)
	MASCHI			FEMMINE			Maschi	Femmine	Totale	
	Totale	Legittimi	Legittimi e nati morti di stato civile ignoto	Totale	Legittime	Illegittime e nate morte di stato civile ignoto				
										<b>Piemonte.</b>
19	18	10	3	6	6	..	158	132	290	Acqui.
30	20	18	2	10	9	1	833	387	720	Asti.
17	14	12	2	3	3	..	346	307	653	Casale Monferrato.
2	2	2	..	..	..	..	182	154	336	Novi Ligure.
10	5	5	..	5	5	..	177	152	329	Tortona.
12	7	7	..	5	5	..	148	125	273	Alba.
15	12	11	1	3	3	..	192	162	354	Mondovì.
24	12	12	..	12	12	..	163	135	298	Saluzzo.
7	4	4	..	3	3	..	273	204	477	Biella.
2	1	1	..	1	1	..	84	44	128	Domodossola.
2	1	1	..	1	1	..	57	51	108	Pallanza.
2	..	..	..	2	2	..	37	54	91	Varallo.
4	3	2	1	1	1	..	395	352	747	Vercelli.
10	6	4	2	4	4	..	154	126	280	Aosta.
..	..	..	..	..	..	..	306	97	403	Ivrea.
4	2	2	..	2	2	..	194	203	397	Pinerolo.
..	..	..	..	..	..	..	51	51	102	Susa.
										<b>Liguria.</b>
4	1	1	..	3	3	..	78	63	141	Albenga.
6	3	2	1	3	2	1	114	120	234	Chiavari.
33	23	21	2	10	9	1	573	496	1 069	Savona.
109	63	51	12	46	37	9	770	587	1 357	Spezia.
23	14	11	3	9	8	1	243	209	452	San Remo.
										<b>Lombardia.</b>
7	4	4	..	3	3	..	59	63	122	Clusone.
13	6	6	..	7	7	..	214	163	377	Treviglio.
1	1	1	..	..	..	..	44	58	102	Breno.
23	11	11	..	12	12	..	156	134	290	Chiari.
4	..	..	..	4	2	2	64	65	129	Salò.
4	2	2	..	2	2	..	44	59	103	Verolanuova.

COMUNI CAPILUOGHI DI CIRCONDARIO (ordinati per provincie e per compartimenti)	MATRIMONI	NATI VIVI										
		Totale dei nati vivi	MASCHI					FEMMINE				
			Totale	Legittimi	Illegittimi riconosciuti da uno o da entrambi i genitori	Illegittimi non riconosciuti e nati di stato civile ignoto	Totale	Legittime	Illegittime riconosciute da uno o da entrambi i genitori	Illegittime non riconosciute e nate di stato civile ignote		
<b>Segue Lombardia.</b>												
Lecco . . . . .	112	154	76	70	6	..	78	74	2	2		
Varese . . . . .	181	270	114	108	3	3	156	147	7	2		
Casalmaggiore . . . . .	143	259	132	126	5	1	127	120	4	3		
Crema . . . . .	85	254	129	99	2	28	125	92	5	28		
Abbiatgrasso . . . . .	108	174	73	71	1	1	101	98	3	..		
Gallarate . . . . .	120	172	82	82	..	..	90	88	1	1		
Lodi . . . . .	225	461	237	229	6	2	224	210	6	8		
Monza . . . . .	376	849	433	420	5	8	416	402	9	7		
Bobbio . . . . .	34	88	45	44	1	..	43	43	..	..		
Mortara . . . . .	74	72	34	33	..	1	38	38	..	..		
Voghera . . . . .	153	293	153	141	6	6	140	125	6	6		
<b>Veneto.</b>												
Feltre . . . . .	146	325	154	140	14	..	171	159	12	..		
Pieve di Cadore . . . . .	29	51	22	18	4	..	29	28	1	..		
Adria . . . . .	116	542	277	238	22	17	265	231	23	1		
Cividale del Friuli . . . . .	62	180	93	84	9	..	87	78	8	..		
Pordenone . . . . .	135	362	182	155	8	19	180	168	4	..		
Tolmezzo . . . . .	66	127	62	53	7	2	65	48	15	..		
Chioggia . . . . .	237	1 040	531	504	19	8	509	482	19	..		
Asiago (a) . . . . .	..	..	..	..	..	..	..	..	..	..		
<b>Emilia.</b>												
Imola . . . . .	268	673	357	324	11	22	316	299	9	..		
Vergato . . . . .	59	194	107	102	4	1	87	80	5	..		
Cento . . . . .	143	497	266	257	9	..	231	225	6	..		
Comacchio . . . . .	100	419	229	207	8	5	190	189	6	..		

(a) Mancano i dati per questo Comune, sgombrato per esigenze militari fino dal maggio 1916, la cui popolazione non



DELLA POPOLAZIONE NELL' ANNO 1919.

capiluoghi di circondario.

Totale dei nati morti	NATI MORTI						MORTI			COMUNI CAPILUOGHI DI CIRCONDARIO (ordinati per provincie per compartimenti)
	MASCHI			FEMMINE			Maschi	Femmine	Totale	
	Totale	Legittimi	Illegittimi e nati morti di stato civile ignoto	Totale	Legittime	Illegittime e nate morte di stato civile ignoto				
1	..	..	..	1	1	..	130	138	268	<i>Segue Lombardia.</i>
16	10	10	..	6	6	..	322	214	536	Lecco.
15	10	8	2	5	5	..	134	97	231	Varese.
20	9	9	..	11	8	3	178	182	360	Casalmaggiore.
8	6	6	..	2	1	1	148	148	296	Crema.
2	2	2	..	..	..	..	216	111	327	Abbiategrosso.
7	5	5	..	2	2	..	306	320	626	Gallarate.
70	42	37	5	28	27	1	499	435	934	Lodi.
..	..	..	..	..	..	..	37	25	62	Monza.
4	2	2	..	2	2	..	76	57	133	Bobbio.
26	12	12	..	14	14	..	251	257	508	Mortara.
..	..	..	..	..	..	..	..	..	..	Voghera.
23	13	8	5	10	8	2	319	269	588	<b>Veneto.</b>
2	..	..	..	2	2	..	39	37	76	Feltre.
33	16	13	3	17	10	7	224	247	471	Pieve di Cadore.
6	4	4	..	2	2	..	120	82	202	Adria.
16	7	4	3	9	8	1	264	208	472	Cividale del Friuli.
9	8	5	3	1	1	..	73	67	140	Pordenone.
35	25	23	2	10	9	1	450	470	929	Tolmezzo.
..	..	..	..	..	..	..	..	..	..	Chioggia.
..	..	..	..	..	..	..	..	..	..	Asiago. (a)
25	13	12	1	12	9	3	397	309	706	<b>Emilia.</b>
12	9	6	3	3	3	..	69	60	129	Imola.
8	6	6	..	2	2	..	170	141	311	Vergato.
21	15	14	1	6	5	1	90	90	170	Cento.
..	..	..	..	..	..	..	..	..	..	Comacchio.

aveva fatto ancora ritorno nel 1919.



COMUNI CAPILUOGHI DI CIRCONDARIO (ordinati per provincie e per compartimenti)	MATRIMONI	NATI VIVI										
		Totale dei nati vivi	MASCHI					FEMMINE				
			Totale	Legittimi	Illegittimi riconosciuti da uno o da entrambi i genitori	Illegittimi non riconosciuti e nati distato civile ignoto	Totale	Legittime	Illegittime riconosciute da uno o da entrambi i genitori	Illegittime non riconosciute e nate distato civile ignoto		
<i>Segue Emilia.</i>												
Cesena . . . . .	378	1 168	569	531	24	14	599	568	24	7		
Rimini . . . . .	507	1 314	684	657	13	14	630	603	21	6		
Mirandola . . . . .	112	464	257	237	13	7	207	198	8	1		
Pavullo nel Frignano . . . . .	96	465	231	215	6	10	234	218	8	8		
Borgo San Donnino . . . . .	89	261	137	131	3	3	124	116	3	5		
Borgotaro . . . . .	133	239	128	127	..	1	111	108	..	3		
Fiorenzuola d'Arda . . . . .	62	180	85	79	2	4	95	89	2	4		
Faenza . . . . .	299	620	296	282	6	8	324	311	4	9		
Lugo . . . . .	209	530	280	272	3	5	250	244	1	5		
Guastalla . . . . .	109	254	132	111	15	6	122	112	9	1		
<b>Toscana.</b>												
Pistoia . . . . .	729	1 256	642	622	13	7	614	596	14	4		
Rocca San Casciano . . . . .	27	125	67	66	1	..	58	57	1	..		
San Miniato . . . . .	145	387	210	204	5	1	177	173	3	1		
Portoferraio . . . . .	99	229	123	120	2	1	106	102	2	2		
Castelnuovo di Garfagnana . . . . .	50	107	57	53	3	1	50	45	2	3		
Pontremoli . . . . .	196	344	184	178	..	6	160	157	1	2		
Volterra . . . . .	117	232	109	100	1	8	123	115	3	5		
Montepulciano . . . . .	107	308	176	170	2	4	132	125	5	2		
<b>Marche.</b>												
Fermo . . . . .	237	535	289	271	4	14	246	238	..	8		
Camerino . . . . .	121	249	122	111	..	11	127	118	..	9		
Urbino . . . . .	86	487	240	228	12	..	247	231	16	..		

DELLA POPOLAZIONE NELL'ANNO 1919.

capiluoghi di circondario.

Totale dei nati morti	NATI MORTI						MORTI			COMUNI. CAPILUOGHI DI CIRCONDARIO (ordinati per provincie e per compartimenti)
	MASCHI			FEMMINE			Maschi	Femmine	Totale	
	Totale	Legittimi	Illegittimi e nati morti di stato civile ignoto	Totale	Legittime	Illegittime e nate morte di stato civile ignoto				
21	9	9	..	12	10	2	534	542	1 076	Cesena.
37	22	17	5	15	14	1	557	492	1 049	Rimini.
21	14	12	2	7	5	2	178	152	330	Mirandola.
14	6	6	..	8	7	1	134	137	271	Pavullo nel Frignano.
7	3	3	..	4	3	1	211	158	369	Borgo San Donnino.
10	6	5	1	4	3	1	109	88	197	Borgotaro.
3	2	2	..	1	1	..	64	62	126	Fiorenzuola d'Arda.
3	..	..	..	3	3	..	354	360	714	Faenza.
26	20	19	1	6	6	..	218	188	401	Lugo.
8	4	4	..	4	4	..	114	85	199	Guastalla.
<b>Segue Emilia.</b>										
109	52	42	10	57	47	10	619	523	1 142	Pistoia.
10	6	6	..	4	4	..	52	51	103	Rocca San Casciano.
15	9	8	1	6	6	..	144	157	301	San Miniato.
11	8	8	..	3	3	..	89	73	162	Portoferraio.
4	1	1	..	3	3	..	44	40	84	Castelnuovo di Garfagnana.
15	9	8	1	6	5	1	134	128	262	Pontremoli.
21	10	9	1	11	10	1	233	193	426	Volterra.
18	12	12	..	6	6	..	122	137	259	Montepulciano.
<b>Toscana.</b>										
<b>Marche.</b>										
24	14	10	4	10	10	..	228	252	480	Fermo.
11	5	5	..	6	5	1	134	144	278	Camerino.
24	11	9	2	13	12	1	199	183	382	Urbino.

COMUNI CAPILUOGHI DI CIRCONDARIO (ordinati per provincie e per compartimenti)	MATRIMONI	NATI VIVI										
		Totale dei nati vivi	MASCHI					FEMMINE				
			Totale	Legittimi	Illegittimi riconosciuti da uno o da entrambi i genitori	Illegittimi non riconosciuti e nati di stato civile ignoto	Totale	Legittime	Illegittime riconosciute da uno o da entrambi i genitori	Illegittime non riconosciute e nate di stato civile		
<b>Umbria.</b>												
Foligno . . . . .	310	650	323	318	3	2	327	322	3	5		
Orvieto . . . . .	182	419	197	183	2	12	222	208	2	15		
Rieti . . . . .	195	417	214	203	3	8	203	187	4	12		
Spoletto . . . . .	312	658	319	293	6	20	339	311	8	20		
Terni . . . . .	303	689	365	332	10	14	324	282	23	16		
<b>Lazio.</b>												
Civitavecchia . . . . .	150	445	229	218	10	1	216	196	20	..		
Frosinone . . . . .	222	347	186	182	2	2	161	160	..	1		
Velletri . . . . .	356	634	327	313	14	..	307	295	12	..		
Viterbo . . . . .	223	405	210	200	4	6	195	182	4	6		
<b>Abruzzi e Molise.</b>												
Avezzano . . . . .	151	326	174	164	9	1	152	145	7	..		
Cittaducale . . . . .	69	134	57	56	..	1	77	75	..	1		
Sulmona . . . . .	233	405	200	190	8	2	205	195	5	1		
Isernia . . . . .	109	194	96	96	..	..	98	97	..	1		
Larino . . . . .	91	132	67	65	..	2	65	63	..	1		
Lanciano . . . . .	213	490	248	246	..	2	242	234	2	1		
Vasto . . . . .	211	449	238	237	..	1	211	210	..	1		
Penne . . . . .	110	294	158	148	4	6	136	127	2	1		
<b>Campania.</b>												
Ariano di Puglia . . . . .	193	526	279	279	..	..	247	246	1	..		
Sant'Angelo dei Lombardi . . . . .	100	130	70	70	..	..	60	60	..	..		
Cerreto Sannita . . . . .	27	105	43	40	..	3	62	60	..	..		
San Bartolomeo in Galdo . . . . .	175	198	102	101	1	..	96	96	..	..		
Gaeta . . . . .	39	82	54	52	1	1	28	24	4	..		
Nola . . . . .	121	297	142	142	..	..	155	155	..	..		
Piedimonte d'Alife . . . . .	75	145	63	60	1	2	82	78	2	..		
Sora . . . . .	248	446	228	223	2	3	218	214	1	..		

DELLA POPOLAZIONE NELL'ANNO 1919.

capiluoghi di circondario.

Totale dei nati morti	NATI MORTI						MORTI			COMUNI CAPILUOGHI DI CIRCONDARIO (ordinati per provincie e per compartimenti)
	MASCHI			FEMMINE			Maschi	Femmine	Totale	
	Totale	Legittimi	Illegittimi e nati morti di stato civile ignoto	Totale	Legittime	Illegittime e nate morte di stato civile ignoto				
21	12	10	2	9	9	..	323	267	590	<b>Umbria.</b>
12	7	7	..	5	5	..	163	190	353	Foligno
43	23	21	2	20	16	4	200	181	381	Orvieto.
31	16	13	3	15	14	1	302	242	544	Rieti.
13	7	6	1	6	5	1	341	279	620	Spoleto.
										Terni.
										<b>Lazio.</b>
28	19	16	3	9	9	..	225	153	378	Civitavecchia.
5	4	4	..	1	1	..	120	110	230	Frosinone.
40	24	23	1	16	15	1	250	170	420	Velletri.
22	7	6	1	15	14	1	320	299	619	Viterbo.
										<b>Abruzzi e Molise.</b>
14	10	10	..	4	4	..	353	76	429	Avezzano.
6	3	3	..	3	3	..	38	44	82	Cittaducale.
36	17	13	4	19	16	3	269	188	457	Sulmona.
..	..	..	..	..	..	..	85	96	181	Isernia.
5	4	4	..	1	1	..	59	79	138	Larino.
41	21	20	1	20	19	1	153	147	300	Lanciano.
37	26	26	..	11	11	..	111	114	225	Vasto.
27	20	18	2	7	6	1	91	110	201	Penne.
										<b>Campania.</b>
38	23	23	..	15	15	..	154	156	310	Ariano di Puglia.
4	2	2	..	2	2	..	80	71	151	Sant'Angelo dei Lombardi.
7	5	5	..	2	2	..	36	36	72	Cerreto Sannita.
14	8	8	..	6	6	..	97	71	168	San Bartolomeo in Galdo
5	2	2	..	3	3	..	71	36	107	Gaeta.
2	1	1	..	1	1	..	199	180	379	Nola.
8	5	4	1	3	3	..	63	61	124	Piedimonte d'Alife.
5	1	1	..	4	3	1	151	145	296	Sora.



COMUNI CAPILUOGHI DI CIRCONDARIO (ordinati per provincie e per compartimenti)	MATRIMONI	NATI VIVI										
		Totale dei nati vivi	MASCHI					FEMMINE				
			Totale	Legittimi	Illegittimi riconosciuti da uno o da entrambi i genitori	Illegittimi non riconosciuti e nati di stato civile ignoto	Totale	Legittime	Illegittime riconosciute da uno o da entrambi i genitori	Illegittime non riconosciute e nate di stato civile ignoto		
<b>Segue Campania.</b>												
Casoria . . . . .	164	392	201	193	7	1	191	183	5	3		
Castellammare di Stabia . . . . .	419	1 072	564	563	..	1	508	508	..	..		
Pozzuoli . . . . .	202	743	335	330	5	..	408	399	6	3		
Campagna . . . . .	142	199	102	101	1	..	97	93	4	..		
Sala Consilina . . . . .	77	217	111	109	..	2	106	100	1	5		
Vallo della Lucania . . . . .	43	146	75	72	..	3	71	66	1	4		
<b>Puglie.</b>												
Altamura . . . . .	291	763	405	401	2	2	358	357	..	1		
Barietta . . . . .	660	1 432	701	696	..	5	731	727	1	3		
Bovino . . . . .	135	199	108	108	..	..	91	91	..	..		
San Severo . . . . .	351	1 063	519	490	18	11	544	514	18	12		
Brindisi . . . . .	397	975	517	488	21	10	458	415	33	10		
Gallipoli . . . . .	126	333	166	161	2	3	167	157	8	2		
Taranto . . . . .	816	2 711	1 401	1 296	65	40	1 310	1 213	49	48		
<b>Basilicata.</b>												
Lagonegro . . . . .	51	103	54	54	..	..	49	49	..	..		
Matera . . . . .	235	500	267	262	1	4	233	230	1	..		
Melfi . . . . .	158	366	185	185	..	..	181	177	..	..		
<b>Calabrie.</b>												
Cotrone . . . . .	94	366	195	172	20	3	171	161	7	..		
Monteleone di Calabria . . . . .	137	333	159	150	3	6	174	162	2	1		
Nicastro . . . . .	210	613	328	311	15	2	285	264	17	..		
Castrovillari . . . . .	164	272	149	135	2	12	123	112	1	1		
Paola . . . . .	145	345	183	177	5	1	162	155	4	..		
Rossano . . . . .	157	374	200	176	6	18	174	151	6	1		
Gerace Marina . . . . .	62	164	89	86	1	2	75	65	..	1		
Palmi . . . . .	149	379	198	190	5	3	181	173	4	..		

DELLA POPOLAZIONE NELL'ANNO 1919.

*capiluoghi di circondario.*

Totale dei nati morti.	NATI MORTI						MORTI			COMUNI CAPILUOGHI DI CIRCONDARIO (ordinati per province e per compartimenti)
	MASCHI			FEMMINE			Maschi	Femmine	Totale	
	Totale	Legittimi	Illegittimi e nati morti di stato civile ignoto	Totale	Legittime	Illegittime e nate morte di stato civile ignoto				
										<i>Segue Campania.</i>
22	11	11	..	11	11	..	116	133	249	Casoria.
77	44	44	..	33	33	..	417	445	862	Castellammare di Stabia
41	20	20	..	21	21	..	305	306	611	Pozzuoli.
15	8	8	..	7	7	..	85	107	192	Campagna.
14	8	8	..	6	6	..	67	73	140	Sala Consiliva.
6	4	4	..	2	2	..	49	57	106	Vallo della Lucania.
										<b>Puglie.</b>
1	1	1	..	..	..	..	253	257	510	Altamura.
143	88	88	..	55	54	1	1 159	589	1 748	Barletta.
5	2	2	..	3	2	1	92	85	177	Bovino.
102	55	53	2	47	42	5	410	475	885	San Severo.
33	19	19	..	14	12	2	545	296	841	Brindisi.
11	8	8	..	3	3	..	107	109	216	Gallipoli.
185	106	100	6	79	76	3	1 331	1 049	2 380	Taranto.
										<b>Basilicata.</b>
3	2	2	..	1	1	..	37	52	89	Lagonegro.
47	35	33	2	12	12	..	182	220	402	Matera.
44	29	29	..	15	15	..	181	203	384	Melfi.
										<b>Calabrie.</b>
3	2	2	..	1	1	..	234	112	346	Cotroni.
24	14	13	1	10	10	..	164	171	335	Monteleone di Calabria.
22	12	12	..	10	9	1	197	239	436	Nicastro.
8	6	6	..	2	2	..	108	120	228	Castrovillari.
32	19	17	2	13	13	..	109	109	218	Paola.
22	9	9	..	13	13	..	145	150	295	Rossano.
7	3	3	..	4	4	..	82	102	184	Gerace Marina.
5	5	5	..	..	..	..	113	179	283	Palmi.

COMUNI CAPILUOGHI DI CIRCONDARIO (ordinati per provincie e per compartimenti)	MATRIMONI	NATI VIVI										
		Totale dei nati vivi	MASCHI					FEMMINE				
			Totale	Legittimi	Illegittimi riconosciuti da uno o da entrambi i genitori	Illegittimi non riconosciuti e nati di stato civile ignoto	Totale	Legittime	Illegittime riconosciute da uno o da entrambi i genitori	Illegittime non riconosciute e nate di stato civile ignoto		
<b>Sicilia.</b>												
Piazza Armerina . . . . .	305	544	286	269	5	12	258	249	3	6		
Terranova di Sicilia . . . . .	291	974	501	491	..	10	473	451	..	22		
Acireale . . . . .	321	751	388	376	7	5	363	354	5	4		
Caltagirone . . . . .	411	847	428	413	3	12	419	400	..	19		
Nicosia . . . . .	166	357	187	179	2	6	170	163	1	6		
Bivona . . . . .	31	129	68	67	1	..	61	58	2	1		
Sciacca . . . . .	217	429	229	226	2	1	200	195	1	4		
Castroreale . . . . .	79	234	117	115	..	2	117	117	..	..		
Mistretta . . . . .	110	221	108	107	..	1	113	109	..	4		
Patti . . . . .	112	229	123	119	1	3	106	99	1	6		
Cefalù . . . . .	81	181	98	95	2	1	83	82	1	..		
Corleone . . . . .	96	271	141	140	1	..	130	128	..	2		
Termini Imerese . . . . .	126	312	163	157	6	..	149	144	4	1		
Modica . . . . .	485	1 035	537	508	..	29	498	471	..	27		
Noto . . . . .	192	534	293	273	2	18	241	207	6	28		
Alcamo . . . . .	328	873	443	439	4	..	430	426	4	..		
Mazara del Vallo . . . . .	207	637	319	312	2	5	318	313	1	4		
<b>Sardegna.</b>												
Iglesias . . . . .	121	629	323	321	4	3	301	289	7	..		
Lanusei . . . . .	22	81	49	49	..	..	32	31	1	..		
Oristano . . . . .	68	168	83	81	2	..	85	80	5	..		
Alghero . . . . .	91	387	198	194	2	2	139	134	1	..		
Nuoro . . . . .	67	170	90	90	..	..	80	80	..	..		
Ozieri . . . . .	71	243	116	114	2	..	127	124	3	..		
Tempio Pausania . . . . .	90	319	143	144	..	2	173	164	4	..		
<b>Totale di 144 Comuni capiluoghi di circondario (a) . . . . .</b>	<b>24 878</b>	<b>58 025</b>	<b>29 712</b>	<b>28 304</b>	<b>727</b>	<b>681</b>	<b>28 313</b>	<b>26 888</b>	<b>737</b>	<b>68</b>		

(a) Questo totale si riferisce a 144 Comuni capiluoghi di circondario, non essendovi compresi i dati del Comune di Asiago



DELLA POPOLAZIONE NELL'ANNO 1919.

capiluoghi di circondario.

Totale dei nati morti	NATI MORTI						MORTI			COMUNI CAPILUOGHI DI CIRCONDARIO (ordinati per provincie 'e per compartimenti)
	MASCHI			FEMMINE			Maschi	Femmine	Totale	
	Totale	Legittimi	Illegittimi e nati morti di stato civile ignoto	Totale	Legittime	Illegittime e nate morte di stato civile ignoto				
55	24	24	..	31	29	2	214	207	421	<b>Sicilia.</b>
48	25	25	..	23	23	..	239	294	533	Piazza Armerina.
47	26	24	2	21	21	..	276	313	589	Terranova di Sicilia.
80	41	36	5	39	34	5	353	382	735	Acireale.
21	13	11	2	8	8	..	133	152	285	Caltagirone.
3	1	1	..	2	2	..	48	65	113	Nicosia.
..	..	..	..	..	..	..	157	169	326	Bivona.
10	5	5	..	5	5	..	67	93	160	Sciacca.
15	6	6	..	9	9	..	101	113	214	Castroreale.
19	11	9	2	8	7	1	89	111	200	Mistretta.
8	4	4	..	4	4	..	104	96	200	Patti.
18	11	10	1	7	7	..	134	127	261	Cefalù.
14	7	7	..	7	7	..	165	172	337	Corleone.
75	44	42	2	31	29	2	356	366	722	Termini Imerese.
49	34	32	2	15	12	3	175	214	389	Modica.
62	32	32	..	30	30	..	323	330	653	Noto.
35	15	15	..	20	18	2	221	218	439	Alemano.
										Mazara del Vallo.
										<b>Sardegna.</b>
36	21	19	2	15	15	..	212	224	436	Iglesias.
2	2	1	1	..	..	..	35	36	71	Lanusei.
9	6	6	..	3	3	..	66	72	138	Oristano.
5	3	3	..	2	2	..	131	123	254	Alghero.
19	11	11	..	8	8	..	71	73	144	Nuoro.
4	3	3	..	1	1	..	90	89	189	Ozieri.
5	2	2	..	3	3	..	138	132	270	Tempio Pausania.
<b>3 133</b>	<b>1 791</b>	<b>1 653</b>	<b>138</b>	<b>1 342</b>	<b>1 243</b>	<b>99</b>	<b>29 232</b>	<b>26 167</b>	<b>55 399</b>	<b>Totale di 144 Comuni capiluoghi di circondario. (α)</b>

(Vedi nota a pagina 34).

E). — Nei 75 Comuni non capiluoghi che contavano non meno

COMUNI NON CAPILUOGHI (ordinati per provincie e per compartimenti)	MATRIMONI	NATI VIVI										
		Totale dei nati vivi	MASCHI					FEMMINE				
			Totale	Legittimi	Illegittimi riconosciuti da uno o da entrambi i genitori	Illegittimi non riconosciuti e nati di stato civile ignoto	Totale	Legittime	Illegittime riconosciute da uno o da entrambi i genitori	Illegittime non riconosciute e nate di stato civile ignote		
<b>Liguria.</b>												
Rivarolo Ligure . . . . . ( <i>Genova</i> )	204	432	218	210	7	1	214	211	2	1		
San Pier d'Arena . . . . . »	353	743	410	380	24	6	333	297	33	3		
Sestri Ponente . . . . . »	159	343	176	170	4	2	167	157	10	..		
<b>Lombardia.</b>												
Busto Arsizio . . . . . ( <i>Milano</i> )	183	376	199	194	5	..	177	175	1	1		
Legnano . . . . . »	233	394	189	186	2	1	205	199	2	4		
Vigevano . . . . . ( <i>Pavia</i> )	185	234	127	118	5	4	107	100	2	5		
<b>Veneto.</b>												
Vittorio . . . . . ( <i>Treviso</i> )	203	443	218	203	3	7	225	216	6	3		
<b>Emilia.</b>												
Argenta . . . . . ( <i>Ferrara</i> )	148	486	248	201	43	4	238	196	34	8		
Copparo . . . . . »	86	705	364	295	46	23	341	262	64	15		
Portomaggiore . . . . . »	147	672	343	298	34	11	329	277	38	14		
Carpi . . . . . ( <i>Modena</i> )	172	656	339	305	18	16	317	286	17	14		
<b>Toscana</b>												
Cortona . . . . . ( <i>Arezzo</i> )	307	681	353	350	..	3	328	324	..	4		
Empoli . . . . . ( <i>Firenze</i> )	204	326	181	174	3	4	145	144	1	..		
Galluzzo . . . . . »	180	258	133	132	..	1	125	125	..	..		
Prato in Toscana . . . . . »	597	1 051	548	534	9	5	503	487	8	8		
Sesto Fiorentino . . . . . »	192	256	129	127	2	..	127	127	..	..		
Capannori . . . . . ( <i>Lucca</i> )	322	737	368	365	2	1	369	367	..	2		
Viareggio . . . . . »	242	516	261	252	5	4	255	239	9	7		
Carrara . . . . . ( <i>Massa e Carrara</i> )	365	948	467	435	30	2	481	445	31	5		
Bagni San Giuliano . . . . . ( <i>Pisa</i> )	192	400	216	216	..	..	184	183	..	1		
Cascina . . . . . »	266	455	206	204	2	..	249	241	5	3		

DELLA POPOLAZIONE NELL'ANNO 1919.

di 20,000 abitanti presenti alla data del censimento del 10 giugno 1911.

Totale dei nati morti	NATI MORTI						MORTI			COMUNI NON CAPILUOGHI (ordinati per provincie o per compartimenti)
	MASCHI			FEMMINE			Maschi	Femmine	Totale	
	Totale	Legittimi	Illegittimi e nati morti di stato civile ignoto	Totale	Legittime	Illegittime e nate morte di stato civile ignoto				
										<b>Liguria.</b>
26	14	14	..	12	12	..	248	215	463	Rivarolo Ligure. . . . . (Genova)
61	35	29	6	26	20	6	507	425	932	San Pier d'Arena. . . . . "
25	15	15	..	10	10	..	119	125	244	Sestri Ponente . . . . . "
										<b>Lombardia.</b>
11	6	6	..	5	4	1	218	189	407	Busto Arsizio. . . . . (Milano)
17	10	10	..	7	7	..	227	165	392	Legnano . . . . . "
19	10	9	1	9	7	2	203	229	432	Vigevano . . . . . (Pavia)
										<b>Veneto.</b>
26	17	16	1	9	7	2	230	232	471	Vittorio. . . . . (Treviso)
										<b>Emilia.</b>
34	19	16	3	15	14	1	146	135	281	Argenta . . . . . (Ferrara)
25	19	15	4	6	4	2	175	205	380	Copparo . . . . . "
14	6	5	1	8	7	1	178	193	371	Portomaggiore. . . . . "
48	21	20	1	27	20	7	213	225	438	Carpi . . . . . (Modena)
										<b>Toscana.</b>
37	14	13	1	23	22	1	259	200	459	Cortona . . . . . (Arezzo)
2	1	1	..	1	1	..	214	209	423	Empoli . . . . . (Firenze)
8	5	5	..	3	3	..	139	141	280	Galluzzo . . . . . "
49	28	25	3	21	21	..	408	396	804	Prato in Toscana . . . . . "
18	11	11	..	7	7	..	172	135	307	Sesto Fiorentino. . . . . "
37	19	19	..	18	18	..	292	329	621	Capannori . . . . . (Lucca)
23	11	10	1	12	11	1	161	175	336	Viareggio . . . . . "
37	19	19	..	18	16	2	443	435	878	Carrara. . . (Massa e Carrara)
14	7	7	..	7	7	..	133	130	263	Bagni San Giuliano. . . (Pisa)
25	14	14	..	11	11	..	149	183	332	Cascina . . . . . "

E). — Nei 75 Comuni non capiluoghi che contavano non meno

COMUNI NON CAPILUOGHI (ordinati per provincie e per compartimenti)	MATRIMONI	NATI VIVI										
		Totale dei nati vivi	MASCHI					FEMMINE				
			Totale	Legittimi	Illegittimi riconosciuti da uno o da entrambi i genitori	Illegittimi non riconosciuti e nati di stato civile ignoto	Totale	Legittime	Illegittime riconosciute da uno o da entrambi i genitori	Illegittime non riconosciute e nate di stato civile ignoto		
<b>Marche.</b>												
Fabriano . . . . . (Ancona)	274	578	311	303	..	..	9	267	261	..	6	
Iesi . . . . . »	256	464	241	228	3	..	10	223	215	2	6	
Senigallia . . . . . »	229	507	252	237	8	..	7	255	245	5	5	
Fano . . . . . (Pesaro e Urbino)	262	553	277	267	9	..	1	276	266	6	4	
<b>Umbria.</b>												
Città di Castello . . . (Perugia)	334	704	375	345	8	..	22	329	308	3	18	
Gubbio . . . . . »	395	882	448	422	6	..	20	434	413	5	16	
<b>Campania.</b>												
Aversa . . . . . (Caserta)	212	588	308	283	25	..	..	280	262	18	..	
S. Maria Capua Vetere «	177	504	283	260	4	..	19	221	200	9	12	
Sessa Aurunca . . . . . »	300	514	249	232	..	..	17	265	254	..	11	
Afragola . . . . . (Napoli)	274	703	350	349	..	..	1	353	353	..	..	
Resina . . . . . »	302	784	426	426	..	..	..	358	357	1	..	
S. Giovanni a Teduccio »	255	677	370	362	8	..	..	307	298	9	..	
Torre Annunziata . . . »	405	1 102	544	524	13	..	7	558	545	10	3	
Torre del Greco . . . . . »	462	1 320	684	666	16	..	2	636	612	19	7	
Cava dei Tirreni . . . (Salerno)	272	766	400	397	..	..	3	366	358	..	8	
Nocera Inferiore . . . . . »	234	624	328	321	1	..	6	296	288	..	8	
<b>Puglie.</b>												
Audria . . . . . (Bari delle Puglie)	599	1 815	926	915	10	..	1	889	885	4	..	
Bisceglie . . . . . »	377	823	395	394	..	..	1	428	426	1	..	
Bitonto . . . . . »	410	767	398	381	7	..	10	369	360	8	..	
Canosa di Puglia . . . »	456	824	394	391	1	..	2	430	423	3	..	
Corato . . . . . »	553	1 290	654	647	1	..	6	636	633	..	..	
Fasano . . . . . »	217	445	218	215	1	..	2	227	224	2	..	
Gioia del Colle . . . . . »	255	600	302	297	4	..	1	298	293	4	..	
Molfetta . . . . . »	606	1 096	509	506	..	..	3	587	586	..	..	
Monopoli . . . . . »	244	470	230	227	1	..	2	240	235	1	..	
Ruvo di Puglia . . . . . »	273	671	329	329	..	..	..	342	341	..	..	
Terlizzi . . . . . »	305	546	277	272	5	..	..	269	266	3	..	
Trani . . . . . »	448	864	426	410	7	..	9	438	423	4	..	

DELLA POPOLAZIONE NELL'ANNO 1919.

di 20,000 abitanti presenti alla data del censimento del 10 giugno 1911.

Totale dei nati morti	NATI MORTI						MORTI			COMUNI NON CAPILOCCHI (ordinati per provincie e per compartimenti)
	MASCHI			FEMMINE			Maschi	Femmine	Totale	
	Totale	Legittimi	Illegittimi e nati morti di stato civile ignoto	Totale	Legittime	Illegittime e nate morte di stato civile ignoto				
52	37	36	1	15	14	1	269	269	538	<b>Marche.</b>
17	9	8	1	8	8	..	208	204	407	Fabriano . . . . . (Ancona)
20	11	11	..	9	9	..	201	217	418	Iesi . . . . .
29	13	11	2	16	15	1	241	252	493	Senigallia . . . . .
										Fano . . . . . (Pesaro e Urbino)
58	29	28	1	29	28	1	313	318	631	<b>Umbria.</b>
75	51	48	3	24	23	1	254	264	518	Città di Castello . . . (Perugia)
										Gubbio . . . . .
49	28	28	..	21	21	..	485	344	829	<b>Campania.</b>
34	17	14	3	17	15	2	249	298	457	Aversa . . . . . (Caserta)
21	14	13	1	7	7	..	189	237	426	S. Maria Capua Vetere
27	12	12	..	15	15	..	298	284	582	Sessa Aurunca . . . . .
52	32	31	1	20	17	3	282	276	558	Afragola . . . . . (Napoli)
58	31	31	..	27	27	..	297	293	590	Resina . . . . .
64	46	44	2	18	14	4	624	607	1 231	S. Giovanni a Teduccio
47	29	29	..	18	17	1	501	546	1 047	Torre Annunziata . . .
65	34	33	1	31	30	1	374	249	623	Torre del Greco . . . . .
57	29	29	..	28	23	5	428	457	885	Cava dei Tirreni . . . (Salerno)
										Nocera Inferiore . . .
107	59	59	..	48	48	..	759	728	1 487	<b>Puglie.</b>
93	67	66	1	26	26	..	569	645	1 214	Andria . . . . . (Bari delle Puglie)
66	37	25	12	29	28	1	375	410	785	Bisceglie . . . . .
75	38	38	..	37	36	1	265	310	575	Bitonte . . . . .
126	53	53	..	73	72	1	790	756	1 546	Canosa di Puglia
28	14	13	1	14	14	..	175	187	362	Corato . . . . .
7	2	2	..	5	5	..	203	216	419	Fasano . . . . .
76	43	43	..	33	33	..	507	458	965	Gioia del Colle
13	7	6	1	6	5	1	229	219	448	Molfetta . . . . .
55	32	32	..	23	23	..	313	337	650	Monopoli . . . . .
33	19	19	..	14	14	..	267	278	545	Ruvo di Puglia
72	35	35	..	37	37	..	352	371	723	Terlizzi . . . . .
										Trani . . . . .

E). — Nei 75 Comuni non capiluoghi che contavano non meno

COMUNI NON CAPILUOGHI (ordinati per provincie e per compartimenti)	MATRIMONI	NATI VIVI										
		Totale dei nati vivi	MASCHI					FEMMINE				
			Totale	Legittimi	Illegittimi riconosciuti da uno o da entrambi i genitori	Illegittimi non riconosciuti e nati di stato civile ignoto	Totale	Legittime	Illegittime riconosciute da uno o da entrambi i genitori	Illegittime non riconosciute e nate di stato civile ignoto		
<b>Segue Puglia.</b>												
Cerignola . . . . . (Foggia)	440	1 244	644	605	16	23	600	564	11	25		
Monte Sant'Angelo . . . . . »	254	585	303	298	2	3	282	281	..	1		
Francavilla Fontana . . . (Lecce)	292	620	338	327	7	4	282	275	5	2		
Martina Franca . . . . . »	247	640	318	299	3	16	322	299	4	19		
Ostuni . . . . . »	228	535	271	263	..	8	264	254	..	10		
<b>Sicilia.</b>												
Castrogiovanni . . (Caltanissetta)	268	520	280	275	1	4	240	234	3	3		
Adernò . . . . . (Catania)	260	643	327	327	..	..	316	316	..	..		
Ag'ra . . . . . »	196	434	205	193	3	9	229	221	2	6		
Giarre . . . . . »	251	369	200	198	..	2	169	169	..	..		
Paternò . . . . . »	224	637	314	300	10	4	323	316	5	2		
Vizzini . . . . . »	197	369	206	205	..	1	163	160	1	2		
Canicatti . . . . . (Girgenti)	290	678	317	307	6	4	361	355	3	3		
Favara . . . . . »	249	525	269	269	..	..	256	256	..	..		
Licata . . . . . »	358	872	435	425	6	4	437	424	4	9		
Barcellona Pozzo di Gotto (Messina)	200	462	250	240	2	8	212	207	2	3		
Bagheria . . . . . (Palermo)	213	525	259	259	..	..	266	265	1	..		
Monreale . . . . . »	168	403	205	205	..	..	198	198	..	..		
Partinico . . . . . »	199	457	227	225	..	2	230	230	..	..		
Comiso . . . . . (Siracusa)	273	546	286	278	..	8	230	251	..	9		
Lentini . . . . . »	285	471	237	233	..	4	234	227	..	7		
Ragusa . . . . . »	411	823	434	428	..	6	389	387	..	2		
Sciacca . . . . . »	246	563	297	280	2	15	266	249	2	15		
Vittoria . . . . . »	492	798	399	384	7	8	399	385	2	12		
Castelvetrano . . . . . (Trapani)	178	543	286	266	8	12	257	236	10	11		
Marsala . . . . . »	509	1 213	622	596	19	7	591	571	8	12		
Monte San Giuliano . . . »	210	632	339	333	5	1	293	293	..	..		
<b>TOTALE dei 75 Comuni non capi- luoghi che contavano non me- no di 20.000 abitanti presenti al censimento del 10 giu- gno 1911 . . . . .</b>	<b>21 464</b>	<b>48 700</b>	<b>24 865</b>	<b>23 978</b>	<b>479</b>	<b>408</b>	<b>23 835</b>	<b>23 016</b>	<b>443</b>	<b>374</b>		



DELLA POPOLAZIONE NELL'ANNO 1919.

di 20,000 abitanti presenti alla data del censimento del 10 giugno 1911.

NATI MORTI							MORTI			COMUNI NON CAPILUOGHI (ordinati per provincie e per compartimenti)
Totale dei nati morti	MASCHI			FEMMINE			Maschi	Femmine	Totale	
	Totale	Legittimi	Illegittimi e nati morti di stato civile ignoto	Totale	Legittime	Illegittime e nate morte di stato civile ignoto				
120	74	70	4	46	43	3	499	445	944	<i>Segue Puglia.</i>
26	10	10	..	16	16	..	280	313	593	Cerignola . . . . . (Foggia)
45	20	18	2	25	23	2	315	323	638	Monte Sant'Angelo . . . . . »
47	26	24	2	21	20	1	265	299	564	Francavilla Fontana . . . . . (Lecce)
61	34	34	..	27	27	..	346	379	725	Martina Franca . . . . . »
										Ostuni . . . . . »
										<i>Sicilia.</i>
26	10	10	..	16	16	..	207	225	432	Castrogiovanni . (Caltanissetta)
28	15	15	..	13	13	..	208	228	436	Adernò . . . . . (Catania)
29	15	15	..	14	13	1	158	142	300	Agira . . . . . »
15	9	9	..	6	6	..	148	150	298	Giarre . . . . . »
38	27	27	..	11	11	..	220	224	444	Paternò . . . . . »
51	29	28	1	22	20	2	197	161	358	Vizzini . . . . . »
29	20	19	1	9	9	..	234	259	493	Canicatti . . . . . (Girgenti)
64	35	35	..	29	29	..	517	524	1 041	Favara . . . . . »
59	39	39	..	20	20	..	236	220	456	Licata . . . . . »
6	3	3	..	3	2	1	210	248	458	Barcellona Pozzo di Gotto (Messina)
18	11	11	..	7	7	..	184	183	367	Bagheria . . . . . Palermo)
9	7	7	..	2	1	1	174	185	359	Monreale . . . . . »
14	9	9	..	5	5	..	240	250	490	Partinico . . . . . »
31	19	19	..	12	11	1	190	211	401	Comiso . . . . . (Siracusa)
13	8	7	1	5	5	..	178	153	331	Lentini . . . . . »
56	28	28	..	28	28	..	303	301	604	Ragusa . . . . . »
39	15	14	1	24	23	1	291	248	539	Scicli . . . . . »
60	29	28	1	31	24	7	388	296	684	Vittoria . . . . . »
..	..	..	..	..	..	..	243	255	498	Castelvetrano . . . . . (Trapani)
78	47	43	4	31	30	1	442	397	839	Marsala . . . . . »
15	9	9	..	6	6	..	186	188	374	Monte San Giuliano . . . . . »
3 009	1 677	1 607	70	1 332	1 261	71	21 714	21 418	43 132	<b>Totale dei 75 Comuni non capiluoghi che contavano non meno di 20,000 abitanti presenti al censimento del 10 giugno 1911.</b>



Segue TAVOLA I. — MOVIMENTO GENERALE

F). — Nel complesso dei **69** Comuni capiluoghi di provincia, dei **145** capiluoghi abitanti presenti alla data del censimento del 10

GRUPPI DI COMUNI	MATREMONI	NATI VIVI									
		Totale dei nati vivi	MASCHI					FEMMINE			
			Totale	Legittimi	Illegittimi riconosciuti da uno o da entrambi i genitori	Illegittimi non riconosciuti e nati di stato civile ignoto	Totale	Legittime	Illegittime riconosciute da uno o da entrambi i genitori	Illegittime non riconosciute e nate di stato civile ignoto	
Nei <b>69</b> Comuni capiluoghi di provincia . . . . .	55 614	125 876	64 779	57 514	4 450	2 815	61 097	54 018	4 270	2 809	
Nei <b>145</b> Comuni capiluoghi di circondario (a) . . . . .	24 878	58 025	29 712	28 304	727	691	28 313	26 888	737	688	
Nei <b>75</b> Comuni non capiluoghi che contavano non meno di 20.000 abitanti presenti al censimento del 10 giugno 1911. . .	21 464	48 700	24 865	23 978	479	408	23 835	23 016	443	376	
In altri <b>8057</b> Comuni. . . . .	230 620	538 019	276 578	268 107	5 345	3 126	261 441	253 563	4 957	2 921	
<b>Totale degli 8346</b> Comuni del Regno	<b>332 576</b>	<b>770 620</b>	<b>395 934</b>	<b>377 903</b>	<b>11 001</b>	<b>7 030</b>	<b>374 686</b>	<b>357 485</b>	<b>10 407</b>	<b>6 794</b>	

**Riassunto**

(a) Veggasi la nota a pagina 42.

DELLA POPOLAZIONE NELL'ANNO 1919.

di circondario, dei 75 Comuni non capiluoghi che contavano non meno di 20,000 giugno 1911 e degli 8057 rimanenti Comuni del Regno.

Totale dei nati morti	NATI MORTI						MORTI			GRUPPI DI COMUNI
	MASCHI			FEMMINE			Maschi	Femmine	Totale	
	Totale	Legittimi	Illegittimi e nati morti di stato civile ignoto.	Totale	Legittime	Illegittime e nate morte di stato civile ignoto.				
7.575	4.298	3.557	741	3.277	2.717	560	78.934	69.940	148.874	Nei 69 Comuni capiluoghi di provincia.
3.183	1.791	1.653	138	1.342	1.243	99	29.232	26.167	55.399	Nei 145 Comuni capiluoghi di circondario (a).
3.009	1.677	1.607	70	1.332	1.261	71	21.714	21.418	43.132	Nei 75 Comuni non capiluoghi che contavano non meno di 20,000 abitanti presenti al censimento del 10 giugno 1911.
22.759	12.731	12.005	726	10.028	9.448	580	214.242	214.682	428.924	In altri 8057 Comuni.
36.476	20.437	18.822	1.675	15.979	14.669	1.310	344.122	332.207	676.329	Totale degli 8346 Comuni del Regno.

generale.

TAVOLA II. -- MOVIMENTO DELLA POPOLAZIONE

Per provincie, comparti

PROVINCIE (ordinate per compartimenti)	GENNAIO						FEBBRAIO						MARZO						
	MATRIMONI	NATI VIVI		NATI MORTI		MORTI		MATRIMONI	NATI VIVI		NATI MORTI		MORTI		MATRIMONI	NATI VIVI		NATI MORTI	
		Maschi	Femmine	Maschi	Femmine	Maschi	Femmine		Maschi	Femmine	Maschi	Femmine	Maschi	Femmine		Maschi	Femmine	Maschi	Femmine
Alessandria . . . . .	226	386	381	27	17	995	1 104	344	319	319	10	9	786	680	286	415	403	10	10
Cuneo . . . . .	137	472	431	29	25	1 136	1 175	270	405	368	31	19	771	704	256	433	437	21	20
Novara . . . . .	199	258	230	9	7	922	1 056	288	247	245	5	8	621	633	241	238	238	8	5
Torino . . . . .	381	610	537	33	22	1 964	2 019	527	584	488	34	23	1 299	1 246	580	560	518	31	17
Genova . . . . .	337	728	683	43	35	1 531	1 422	495	617	571	47	25	1 355	1 078	502	654	585	46	37
Porto Maurizio . . . . .	38	30	66	4	3	239	219	63	61	70	5	6	168	145	53	60	65	3	4
Bergamo . . . . .	113	501	470	21	23	673	732	204	416	414	23	10	589	613	208	424	424	23	8
Brescia . . . . .	161	600	516	33	23	1 129	994	279	475	465	26	30	694	608	268	509	455	51	22
Como . . . . .	114	351	308	10	12	794	820	176	299	305	12	16	591	566	203	302	319	12	16
Cremona . . . . .	88	182	177	11	9	374	354	121	168	165	9	8	304	304	127	173	175	13	5
Mantova . . . . .	93	234	219	19	11	373	334	112	230	170	18	16	275	242	159	260	223	13	9
Milano . . . . .	407	1 001	1 003	55	35	2 397	2 279	484	894	880	52	41	1 590	1 495	609	1 058	887	42	40
Pavia . . . . .	81	202	170	9	5	550	573	132	160	140	8	10	403	415	135	210	171	10	12
Sondrio . . . . .	40	90	97	5	6	164	207	52	83	95	3	7	135	168	48	90	75	..	3
Belluno . . . . .	20	72	61	6	2	297	275	39	60	61	4	5	214	233	47	67	56	1	7
Padova . . . . .	107	517	481	21	29	540	487	139	477	410	29	17	449	435	201	501	479	30	24
Rovigo . . . . .	95	268	232	14	17	264	214	103	230	242	22	15	255	231	119	236	236	13	16
Treviso . . . . .	28	305	289	15	9	408	375	70	260	261	8	1	380	336	100	278	253	12	8
Udine . . . . .	63	282	264	7	8	826	751	119	262	255	10	15	677	585	204	267	265	10	8
Venezia . . . . .	65	353	301	14	9	504	413	104	302	299	6	3	387	357	146	329	318	19	10
Verona . . . . .	121	384	301	16	8	867	491	169	287	290	16	10	673	363	170	341	337	18	10
Vicenza . . . . .	103	484	426	26	28	489	521	135	385	388	22	14	438	389	183	384	367	16	14
Bologna . . . . .	162	438	392	33	30	882	779	210	359	356	28	13	609	508	243	421	387	22	18
Ferrara . . . . .	109	325	295	17	9	292	284	107	279	272	18	13	303	274	142	291	292	16	9
Forlì . . . . .	89	358	314	14	24	404	436	87	283	256	8	12	398	341	129	307	297	12	10
Modena . . . . .	97	327	311	21	17	580	556	161	299	295	17	25	390	370	171	361	331	29	15
Parma . . . . .	105	239	228	18	9	522	490	124	210	205	12	7	366	268	139	245	231	9	11
Piacenza . . . . .	60	202	176	7	13	344	328	87	194	159	8	8	285	229	86	222	201	14	6
Ravenna . . . . .	58	180	171	6	7	308	264	82	114	124	6	4	223	173	90	159	153	5	4
Reggio Emilia . . . . .	81	256	259	33	25	514	516	109	219	195	25	12	366	326	136	296	249	19	1
Arezzo . . . . .	81	243	235	23	14	351	384	133	236	224	12	10	301	277	143	271	303	15	2
Firenze . . . . .	343	612	621	44	27	1 118	1 102	412	566	515	39	29	922	925	465	615	577	23	2
Grosseto . . . . .	46	143	136	6	4	176	120	53	109	107	5	2	146	107	87	113	119	7	
Livorno . . . . .	55	96	97	4	3	195	165	65	90	80	4	1	211	162	55	95	84	6	
Lucca . . . . .	116	240	209	12	13	309	362	138	204	214	8	11	278	302	168	262	182	12	1



NEI SINGOLI MESI DELL'ANNO 1919.

menti e pel Regno.

MORTI		APRILE								MAGGIO								GIUGNO							
Maschi	Femmine	MATRIMONI	NATI VIVI		NATI MORTI		MORTI		MATRIMONI	NATI VIVI		NATI MORTI		MORTI		MATRIMONI	NATI VIVI		NATI MORTI		MORTI				
			Maschi	Femmine	Maschi	Femmine	Maschi	Femmine		Maschi	Femmine	Maschi	Femmine	Maschi	Femmine		Maschi	Femmine	Maschi	Femmine	Maschi	Femmine			
676	590	574	458	401	23	11	518	464	524	400	380	18	13	459	392	317	307	277	22	9	390	391			
699	673	525	427	424	26	13	505	456	564	513	409	18	17	431	377	341	345	351	15	7	384	375			
623	626	352	283	202	7	6	435	471	559	287	257	11	6	427	427	307	251	216	13	6	327	345			
1 234	1133	1073	583	527	25	28	998	883	1 044	574	567	31	31	963	820	332	489	453	26	19	825	759			
1 170	970	650	651	667	41	33	927	717	508	687	628	48	33	948	672	831	630	606	35	23	781	586			
155	154	70	53	71	1	7	120	122	91	59	63	2	4	92	80	103	61	59	8	3	100	70			
494	502	160	543	517	17	18	423	364	495	532	525	14	14	361	358	275	454	474	24	14	379	371			
637	524	288	552	493	25	20	471	392	445	568	505	24	24	424	417	306	461	413	16	8	423	388			
537	570	189	332	301	11	5	400	397	467	363	349	17	9	378	422	219	298	289	6	8	347	336			
268	266	144	185	177	14	8	210	203	204	179	175	8	13	207	177	128	164	178	19	8	166	184			
283	239	160	255	238	17	9	202	187	175	268	205	19	15	244	171	164	188	203	11	10	176	167			
1 460	1330	844	1 021	939	51	28	1 246	1 038	1 131	1 054	999	49	40	1 113	1 034	856	874	942	54	49	986	957			
345	334	193	226	238	11	4	306	255	285	208	201	5	8	264	262	167	148	146	10	7	235	232			
138	135	42	94	99	4	4	114	152	130	92	99	6	2	98	88	81	100	94	6	1	81	71			
170	190	83	58	60	..	..	139	152	135	65	61	2	1	171	182	148	57	43	4	2	168	116			
387	358	170	554	525	22	17	340	296	236	492	484	17	16	332	320	186	411	392	20	19	336	293			
244	193	115	288	287	15	13	154	164	125	272	266	10	7	155	173	137	187	214	9	3	163	162			
297	241	97	321	296	18	5	271	230	181	300	303	11	8	295	256	170	279	242	17	9	284	244			
597	553	302	313	324	14	11	482	485	424	330	341	21	6	467	431	380	274	281	23	10	406	365			
366	303	146	398	365	13	12	277	292	199	364	364	12	6	302	265	198	323	285	15	10	264	238			
432	317	161	340	348	11	5	366	251	232	367	340	8	9	321	251	177	320	287	14	7	299	250			
364	325	146	377	366	23	11	281	269	256	430	352	22	10	319	291	184	364	313	19	12	286	276			
599	478	332	443	465	22	14	437	374	352	456	405	24	19	408	330	501	352	355	29	21	316	264			
281	250	177	360	274	12	2	215	198	172	322	286	21	13	179	162	168	239	226	12	4	163	153			
367	372	152	311	315	10	5	227	202	148	307	276	10	14	213	176	189	216	220	8	9	176	141			
318	305	165	352	332	15	11	264	239	212	357	372	16	14	259	203	227	304	277	18	8	227	169			
300	285	141	306	271	18	11	237	171	195	274	238	18	15	229	194	182	202	200	20	8	195	153			
242	217	113	219	184	10	8	205	169	129	233	192	14	8	191	141	139	163	164	5	9	155	139			
188	158	166	168	138	2	2	155	138	68	152	125	5	5	147	136	157	125	153	8	4	138	131			
297	252	147	300	285	16	8	227	211	162	287	261	13	9	239	205	211	272	230	16	8	175	143			
293	265	246	306	272	10	23	205	177	168	286	287	20	8	191	190	238	232	207	7	8	146	104			
875	762	643	666	651	22	33	688	646	491	664	636	29	25	599	614	767	490	508	42	23	497	601			
129	106	84	112	111	2	6	85	95	98	104	94	5	2	112	78	119	102	87	3	2	81	69			
159	162	75	79	84	4	1	128	100	41	80	87	3	1	111	93	83	83	81	2	1	111	81			
247	266	182	193	192	10	10	208	236	241	193	218	14	9	226	212	199	179	169	14	9	158	176			

Segue TAVOLA II. — MOVIMENTO DELLA POPOLAZIONE

Per provincie, comparti

PROVINCIE (ordinate per compartimenti)	LUGLIO						AGOSTO						SETTEMBRE						
	MATRIMONI	NATI VIVI		NATI MORTI		MORTI	MATRIMONI	NATI VIVI		NATI MORTI		MORTI	MATRIMONI	NATI VIVI		NATI MORTI			
		Maschi	Femmine	Maschi	Femmine			Maschi	Femmine	Maschi	Femmine			Maschi	Femmine	Maschi	Femmine	Maschi	Femmine
Alessandria . . . . .	275	279	268	11	10	453	354	444	335	325	8	9	415	371	564	498	483	17	11
Cuneo . . . . .	264	314	282	18	12	403	330	371	354	330	21	10	385	366	539	509	478	23	14
Novara . . . . .	293	231	185	6	6	367	367	420	254	215	13	4	376	580	532	421	387	18	9
Torino . . . . .	664	466	396	27	15	794	796	824	547	485	24	22	768	744	1 084	772	689	28	35
Genova . . . . .	594	601	581	36	31	777	659	674	637	612	40	28	710	669	721	848	791	51	31
Porto Maurizio . . . . .	91	47	54	5	..	104	87	98	73	61	6	6	91	77	133	71	82	7	3
Bergamo . . . . .	215	398	411	15	23	404	443	335	462	477	23	14	527	473	399	902	870	22	19
Brescia . . . . .	303	443	390	23	15	468	441	319	502	472	39	22	489	509	424	857	770	28	21
Como . . . . .	217	249	264	20	8	390	395	264	318	298	22	13	452	472	454	631	594	32	21
Cremona . . . . .	146	156	142	7	7	198	194	163	194	170	18	10	186	217	198	388	374	13	5
Mantova . . . . .	142	146	144	12	10	181	164	198	227	202	12	15	195	167	251	427	422	17	7
Milano . . . . .	873	817	767	48	36	1 061	967	938	1 092	986	62	43	1 183	1 014	1 386	1 764	1 662	53	40
Pavia . . . . .	154	153	138	4	10	237	234	222	177	167	19	11	254	217	275	311	288	12	18
Sondrio . . . . .	70	81	71	5	7	93	86	57	82	85	5	1	101	98	83	154	138	3	7
Belluno . . . . .	158	47	46	3	4	161	135	148	128	113	5	5	169	160	204	303	303	11	5
Padova . . . . .	215	357	347	16	15	373	316	216	502	422	25	15	362	354	221	943	829	28	20
Rovigo . . . . .	104	176	155	13	7	157	150	198	219	204	15	13	150	170	127	461	409	22	18
Treviso . . . . .	179	236	225	9	9	299	260	191	367	351	15	18	341	321	242	648	581	24	22
Udine . . . . .	437	288	229	15	20	461	407	485	495	461	30	24	529	503	528	1 036	866	26	22
Venezia . . . . .	212	279	263	23	11	294	303	224	373	355	16	16	399	345	249	660	613	26	14
Verona . . . . .	191	292	265	19	6	299	305	206	366	338	17	10	351	310	308	640	590	20	20
Vicenza . . . . .	183	333	308	20	11	281	284	216	422	394	17	23	309	275	250	749	668	15	18
Bologna . . . . .	353	312	283	16	22	320	260	368	363	357	22	30	326	293	440	622	547	33	17
Ferrara . . . . .	138	185	161	9	4	148	130	124	254	236	14	13	160	145	121	524	448	25	13
Forlì . . . . .	153	201	176	15	4	179	182	172	208	202	10	9	242	257	191	366	315	16	10
Modena . . . . .	212	241	219	18	11	198	165	219	285	267	16	14	207	164	242	474	417	21	15
Parma . . . . .	168	200	205	11	11	158	134	154	208	189	22	12	172	143	214	344	341	18	11
Piacenza . . . . .	100	159	141	7	6	147	143	96	170	154	7	6	151	143	156	322	258	13	2
Ravenna . . . . .	113	104	93	6	4	138	116	107	124	127	4	4	129	129	159	224	201	8	7
Reggio nell'Emilia . . . . .	173	204	240	22	7	181	138	200	237	232	19	18	198	142	199	409	373	10	13
Arezzo . . . . .	176	158	170	7	10	141	125	217	196	181	13	8	151	162	287	286	247	14	11
Firenze . . . . .	583	422	429	39	22	540	443	646	596	516	45	33	540	511	871	910	825	46	28
Grosseto . . . . .	103	75	72	3	2	83	94	103	93	93	9	5	93	92	183	166	176	7	6
Livorno . . . . .	67	73	77	2	3	92	76	93	90	88	1	..	100	83	105	110	106	4	1
Lucca . . . . .	176	143	165	14	10	168	187	203	177	171	19	11	190	205	307	321	304	15	18

NEI SINGOLI MESI DELL'ANNO 1910.

*menti e pel Regno.*

MORTI		OTTOBRE								NOVEMBRE								DICEMBRE							
		MATRIMONI		NATI VIVI		NATI MORTI		MORTI		MATRIMONI		NATI VIVI		NATI MORTI		MORTI		MATRIMONI		NATI VIVI		NATI MORTI		MORTI	
				Maschi	Femmine	Maschi	Femmine					Maschi	Femmine	Maschi	Femmine					Maschi	Femmine	Maschi	Femmine		
Maschi	Femmine	Maschi	Femmine	Maschi	Femmine	Maschi	Femmine	Maschi	Femmine	Maschi	Femmine	Maschi	Femmine	Maschi	Femmine	Maschi	Femmine	Maschi	Femmine	Maschi	Femmine	Maschi	Femmine		
399	387	904	629	620	22	22	460	436	1 741	629	603	18	15	520	505	759	682	610	23	11	501	505			
405	305	720	680	649	30	21	418	381	752	717	684	35	16	478	453	711	772	655	41	29	458	439			
374	330	643	535	489	18	9	410	469	1 201	537	516	20	19	483	499	668	573	559	28	10	418	510			
678	660	1437	913	856	56	31	795	724	1 361	1 006	865	36	31	821	940	1 470	948	913	57	32	902	946			
669	613	1 114	1 073	984	57	35	683	691	1 369	1 030	948	70	43	753	716	705	1 006	1 051	62	57	744	715			
88	75	211	108	81	8	5	97	90	177	104	96	6	1	100	119	169	99	106	9	2	111	119			
455	458	624	1 074	1 042	41	21	408	440	904	983	933	45	28	414	474	648	1 023	1 029	45	32	421	502			
464	467	698	1 023	997	42	33	506	497	1 120	1 045	1 001	35	43	492	491	765	1 013	968	44	37	531	525			
447	471	783	754	731	24	22	448	508	751	724	700	26	18	440	501	748	767	700	28	28	456	472			
212	206	362	496	470	20	8	235	276	879	498	471	21	19	275	248	417	474	480	21	10	249	261			
243	204	320	506	533	27	20	247	278	544	537	516	19	31	233	231	371	556	540	35	30	291	247			
1 111	1 033	2 316	2 081	2 031	64	66	1 165	1 019	2 528	2 104	1 884	77	60	1 187	1 185	2 407	2 146	2 076	121	69	1 302	1 229			
230	205	505	367	371	15	11	294	256	1 120	388	370	16	6	265	311	458	427	395	16	10	329	296			
82	90	137	185	174	10	5	94	105	150	176	212	7	6	92	118	127	190	205	5	4	99	108			
212	183	254	398	420	16	9	172	187	345	418	412	9	12	201	178	389	504	499	11	9	192	212			
393	366	298	1 001	965	44	44	404	377	511	1 021	900	36	20	394	375	640	968	879	49	50	368	359			
187	196	197	569	498	23	25	209	271	283	466	432	28	21	259	242	220	532	492	43	30	263	242			
382	350	270	819	866	28	18	366	336	610	860	834	31	31	352	303	765	977	981	44	46	377	379			
595	546	642	1 358	1 284	49	41	586	636	1 124	1 326	1 187	57	57	523	546	957	1 438	1 415	44	50	527	516			
398	364	331	812	785	27	25	416	402	486	732	796	37	38	382	369	459	944	914	40	32	422	346			
329	287	437	763	737	15	11	329	322	740	718	648	32	20	344	294	603	779	750	34	43	387	353			
327	293	379	936	903	31	25	344	300	629	800	765	27	21	352	367	566	880	799	43	28	396	348			
396	287	573	780	768	34	43	427	353	697	828	753	31	33	402	448	626	869	766	43	42	453	441			
168	162	207	675	651	27	22	246	225	259	632	611	31	17	264	260	368	690	687	31	17	256	248			
267	230	298	509	442	24	18	273	275	334	461	480	15	18	230	268	609	454	518	24	26	260	265			
211	212	292	592	528	41	21	268	261	343	663	592	19	20	289	256	411	664	653	41	30	315	292			
185	154	316	439	435	19	22	221	209	497	416	395	25	17	221	197	401	440	444	29	21	245	229			
173	143	199	358	313	19	4	199	184	582	371	350	16	9	177	184	221	302	284	22	16	164	177			
121	132	167	279	244	20	4	191	145	310	273	275	14	7	176	174	281	287	312	16	10	177	177			
210	217	266	547	495	31	20	264	240	293	481	451	33	21	263	241	399	537	499	32	23	252	239			
153	155	454	382	367	18	14	209	169	407	388	396	23	13	191	183	247	436	427	20	30	234	209			
625	522	1 247	1 144	1 105	53	43	625	592	1 408	1 205	1 088	66	49	704	644	1 094	1 204	1 187	83	58	749	720			
106	72	264	250	193	16	8	100	75	236	238	201	16	10	104	84	215	194	214	12	8	107	71			
88	89	152	137	149	6	3	124	96	157	165	162	6	9	107	98	157	155	154	6	2	103	117			
209	206	462	402	388	30	17	231	228	490	365	392	20	21	196	202	288	444	449	24	20	213	240			

Segue TAVOLA II. — MOVIMENTO DELLA POPOLAZIONE

Per provincie, campan

PROVINCIE (ordinate per compartimenti)	GENNAIO							FEBBRAIO							MARZO					
	MATRIMONI	NATI VIVI		NATI MORTI		MORTI		MATRIMONI	NATI VIVI		NATI MORTI		MORTI		MATRIMONI	NATI VIVI		NAT MORTI		
		Maschi	Femmine	Maschi	Femmine	Maschi	Femmine		Maschi	Femmine	Maschi	Femmine	Maschi	Femmine		Maschi	Femmine	Maschi	Femmine	Maschi
Massa e Carrara . . .	95	232	163	8	5	259	325	99	162	130	7	14	242	244	111	170	159	9		
Pisa . . . . .	122	245	224	16	14	380	386	151	237	211	14	14	291	262	188	216	194	19		
Siena . . . . .	58	138	134	11	8	285	255	104	160	152	14	11	308	254	97	205	180	17		
Ancona . . . . .	99	272	273	18	11	394	431	142	296	309	20	7	300	327	146	313	296	18		
Ascoli Piceno . . . .	58	260	208	18	7	337	458	109	246	248	13	9	259	263	110	253	247	7		
Macerata . . . . .	61	243	221	15	14	337	425	131	227	227	13	10	272	231	82	252	243	15		
Pesaro e Urbino . . .	68	256	242	25	16	395	394	91	257	263	27	22	286	261	106	255	287	15		
Perugia . . . . .	236	674	607	59	45	937	1 023	362	597	556	41	58	763	714	375	711	683	32		
Roma . . . . .	539	1 205	1 078	73	46	1 708	1 589	786	1 071	1 033	61	67	1 485	1 181	792	1 128	1 050	73		
Aquila degli Abruzzi.	181	446	367	14	9	336	422	270	338	285	23	12	469	406	266	392	361	21		
Campobasso . . . . .	117	257	250	10	11	415	440	204	293	256	11	4	309	325	259	320	296	12		
Chieti . . . . .	162	350	311	29	19	374	424	207	348	350	34	23	355	378	273	369	344	23		
Teramo . . . . .	87	324	299	21	17	278	300	155	329	333	18	14	275	260	125	369	325	10		
Avellino . . . . .	160	452	377	18	14	510	568	227	361	318	11	12	401	394	273	377	306	15		
Benevento . . . . .	75	269	229	16	5	282	292	155	237	242	15	7	245	235	142	230	232	10		
Caserta . . . . .	349	1 086	870	45	38	1 096	986	472	785	745	19	28	912	785	568	760	770	32		
Napoli . . . . .	436	1 970	1 697	133	101	2 235	2 327	584	1 346	1 229	103	75	1 763	1 733	649	1 388	1 270	70		
Salerno . . . . .	128	732	623	42	37	852	965	234	599	485	23	18	704	751	224	557	525	30		
Bari delle Puglie . .	413	1 769	1 329	63	56	1 336	1 343	668	1 094	1 040	46	53	1 443	1 537	646	958	995	42		
Foggia . . . . .	253	646	510	31	15	562	597	373	500	449	26	19	428	467	423	471	448	16		
Lecce . . . . .	335	1 438	1 092	53	48	1 101	946	431	941	969	42	36	879	771	492	956	894	44		
Potenza . . . . .	190	598	467	26	29	738	860	306	487	447	28	29	515	588	303	457	420	40		
Catanzaro . . . . .	164	711	587	17	15	705	753	259	567	531	17	11	497	566	314	488	521	15		
Cosenza . . . . .	149	700	548	23	13	497	605	237	545	466	18	9	412	478	258	525	442	18		
Reggio di Calabria . .	159	721	635	25	15	548	599	249	532	497	17	16	419	399	216	492	471	29		
Caltanissetta . . . .	156	549	434	15	16	317	316	237	408	351	22	14	282	279	245	378	346	13		
Catania . . . . .	288	1 172	881	45	29	781	739	399	655	626	44	23	670	652	356	639	603	26		
Girgenti . . . . .	150	709	455	20	16	392	431	198	477	430	15	17	351	340	235	376	385	14		
Messina . . . . .	146	626	544	18	17	654	654	210	523	470	26	21	506	494	222	461	482	27		



NEI SINGOLI MESI DELL'ANNO 1919.

menti e pel Regno.

		APRILE								MAGGIO								GIUGNO							
MORTI		MATRIMONI		NATI VIVI		NATI MORTI		MORTI		MATRIMONI		NATI VIVI		NATI MORTI		MORTI		MATRIMONI		NATI VIVI		NATI MORTI		MORTI	
Maschi	Femmine	Maschi	Femmine	Maschi	Femmine	Maschi	Femmine	Maschi	Femmine	Maschi	Femmine	Maschi	Femmine	Maschi	Femmine	Maschi	Femmine	Maschi	Femmine	Maschi	Femmine	Maschi	Femmine	Maschi	Femmine
232	231	154	191	177	11	10	158	134	141	149	154	7	1	126	139	170	163	127	12	4	135	122			
293	236	255	252	204	16	7	198	194	193	213	196	7	7	186	193	244	165	182	8	10	156	138			
255	221	162	186	196	10	1	191	150	132	166	178	4	9	176	147	165	138	134	4	4	145	123			
278	258	240	341	303	15	11	244	192	170	277	281	14	7	209	227	187	224	207	10	7	174	146			
201	218	172	224	247	8	6	174	185	140	233	182	7	7	164	162	172	171	133	6	4	153	112			
198	241	205	245	287	10	13	182	210	122	226	225	11	7	171	201	174	198	165	10	10	117	128			
241	230	160	281	264	11	8	209	199	111	280	244	8	8	178	177	177	176	221	12	1	143	126			
741	719	781	734	728	39	29	517	517	403	704	660	40	19	438	472	762	594	538	31	23	368	371			
1 347	1 163	1 167	1 122	1 117	66	49	1 018	858	979	1 082	978	59	45	1 009	879	1 139	789	677	33	30	743	715			
369	338	329	410	336	16	12	352	314	410	375	361	19	16	311	243	403	292	247	13	6	220	192			
236	330	271	271	278	9	21	260	310	387	282	256	15	9	269	265	362	175	191	9	6	202	195			
291	289	340	369	334	25	14	263	279	442	331	305	19	20	257	263	348	249	223	12	18	188	176			
236	250	180	329	331	13	6	207	203	195	332	312	16	13	187	210	202	228	220	8	3	140	142			
340	366	305	372	305	14	9	280	283	358	326	305	7	6	298	295	352	276	245	16	8	201	238			
222	223	154	208	201	14	8	198	204	206	224	187	9	2	204	234	207	164	134	7	5	174	206			
809	684	504	703	660	36	22	583	609	728	598	564	19	35	582	561	698	520	465	27	24	496	476			
1 606	1 647	720	1 237	1 136	86	66	1 374	1 323	844	1 130	1 037	88	58	1 292	1 281	1 013	898	884	93	52	1 224	1 158			
549	627	219	531	449	19	21	456	518	428	438	467	13	19	466	494	386	401	366	13	13	390	404			
1 555	1 540	802	931	892	33	38	1 090	1 042	772	825	814	51	47	1 215	1 037	777	686	702	47	36	1 043	908			
398	369	387	442	384	19	14	315	308	442	403	370	18	16	327	333	429	326	297	23	11	325	346			
736	666	497	947	882	41	35	672	638	683	910	834	44	42	832	787	605	753	761	43	28	856	798			
481	519	380	405	407	23	11	356	413	358	387	352	23	15	366	426	477	348	289	22	12	323	374			
394	492	288	486	462	15	10	361	355	467	402	407	13	5	398	371	360	365	335	12	12	301	318			
339	379	310	467	423	21	11	319	332	339	379	378	23	12	341	390	357	345	341	18	11	238	322			
302	293	205	427	378	17	21	263	293	335	374	388	11	12	295	329	258	357	384	18	15	300	332			
223	248	306	311	311	15	15	192	211	261	261	242	12	6	198	195	293	204	220	8	20	152	191			
550	570	528	593	493	30	27	452	484	391	530	480	21	19	472	468	558	443	434	33	19	494	499			
308	294	341	329	316	16	23	245	217	161	312	291	15	11	249	241	329	250	214	17	12	215	276			
435	419	302	446	405	17	13	357	350	280	405	359	20	11	322	323	355	292	303	12	11	302	327			

Segue TAVOLA II. — MOVIMENTO DELLA POPOLAZIONE

Per provincie, comparti

PROVINCIE (ordinate per compartimenti)	LUGLIO						AGOSTO						SETTEMBRE						
	MATRIMONI	NATI VIVI		NATI MORTI		MORTI		MATRIMONI	NATI VIVI		NATI MORTI		MORTI		MATRIMONI	NATI VIVI		NATI MORTI	
		Maschi	Femmine	Maschi	Femmine	Maschi	Femmine		Maschi	Femmine	Maschi	Femmine	Maschi	Femmine		Maschi	Femmine	Maschi	Femmine
Massa e Carrara . . . . .	153	119	115	11	7	145	150	166	156	141	6	6	139	133	215	253	232	9	11
Pisa . . . . .	172	157	160	18	4	168	155	199	161	188	14	10	185	158	317	320	303	19	13
Siena . . . . .	102	112	129	5	10	141	108	130	128	117	3	6	143	153	196	186	181	7	4
Ancona . . . . .	153	174	187	13	8	181	188	175	217	175	6	7	178	194	272	331	281	19	10
Ascoli Piceno . . . . .	114	169	137	11	6	133	117	137	162	144	17	8	177	184	267	266	251	9	8
Macerata . . . . .	122	133	130	16	6	129	134	150	124	158	7	6	144	142	343	249	217	15	10
Pesaro e Urbino . . . . .	111	160	148	12	12	141	120	140	156	146	7	8	170	184	169	282	233	24	12
Perugia . . . . .	409	497	419	40	31	415	355	507	419	417	28	23	438	411	646	765	686	33	23
Roma . . . . .	927	670	635	55	46	909	793	1 099	977	898	58	52	1 016	772	1 421	1 447	1 395	87	61
Aquila degli Abruzzi . . . . .	345	281	250	14	10	264	249	338	328	276	15	10	426	353	532	554	509	23	18
Campobasso . . . . .	286	182	178	6	13	217	268	295	178	171	7	4	299	336	390	328	342	13	8
Chieti . . . . .	363	207	225	25	11	201	217	388	226	202	17	16	230	265	408	377	349	27	12
Teramo . . . . .	184	186	171	11	9	177	154	222	196	181	9	11	199	200	268	334	290	12	17
Avellino . . . . .	292	242	240	17	15	273	259	304	286	275	13	20	308	314	385	534	504	19	22
Benevento . . . . .	166	163	130	7	6	165	200	173	137	129	15	5	218	211	242	293	240	14	4
Caserta . . . . .	638	470	428	28	30	620	624	731	573	518	37	23	660	646	822	928	848	55	35
Napoli . . . . .	948	938	858	87	63	1 251	1 348	1 030	1 070	1 074	105	79	1 171	1 183	1 039	1 490	1 364	100	96
Salerno . . . . .	340	397	348	24	19	428	475	391	403	385	41	41	487	506	443	732	591	32	31
Bari delle Puglie . . . . .	604	702	600	59	40	945	973	1 051	738	691	62	44	883	877	1 131	1 081	1 011	77	50
Foggia . . . . .	306	313	245	21	16	396	450	267	403	320	40	31	471	496	412	602	538	29	33
Lecce . . . . .	598	596	553	50	34	965	872	820	749	665	48	52	936	874	679	1 010	966	53	37
Potenza . . . . .	322	261	278	28	15	421	489	338	363	293	36	23	652	697	575	632	569	37	30
Catanzaro . . . . .	326	357	318	13	9	332	370	367	373	348	19	19	387	431	530	572	607	26	19
Cosenza . . . . .	372	281	276	11	9	336	375	420	336	312	18	14	362	447	513	552	516	25	21
Reggio di Calabria . . . . .	325	342	311	21	20	352	373	390	393	379	23	19	358	348	451	580	556	31	21
Caltanissetta . . . . .	234	247	202	20	12	281	301	208	295	274	20	19	277	279	435	471	444	28	16
Catania . . . . .	598	478	441	41	31	653	593	397	596	505	52	40	552	581	900	851	805	42	54
Girgenti . . . . .	312	210	233	25	17	336	345	165	308	288	25	28	354	368	449	503	410	30	33
Messina . . . . .	434	343	291	14	9	343	358	242	354	326	22	19	405	433	547	555	471	39	18

NEI SINGOLI MESI DELL'ANNO 1919.

menti e pel Regno.

		OTTOBRE								NOVEMBRE								DICEMBRE							
MORTI		NATI VIVI		NATI MORTI		MORTI				NATI VIVI		NATI MORTI		MORTI				NATI VIVI		NATI MORTI		MORTI			
Maschi	Femmine	MATRIMONI	Maschi	Femmine	Maschi	Femmine	Maschi	Femmine	MATRIMONI	Maschi	Femmine	Maschi	Femmine	Maschi	Femmine	MATRIMONI	Maschi	Femmine	Maschi	Femmine	Maschi	Femmine			
137	128	311	300	342	14	14	154	159	274	303	334	14	13	136	151	309	313	318	17	14	158	151			
192	174	526	409	390	19	20	228	204	542	451	420	20	18	232	235	438	499	430	28	20	239	236			
142	146	309	243	230	10	11	164	148	320	262	260	14	9	161	157	238	267	269	17	22	200	175			
222	220	786	475	443	13	17	226	229	474	474	408	25	8	220	234	642	479	466	43	25	278	284			
188	172	486	381	390	21	13	181	180	463	379	361	12	15	170	188	377	437	417	14	20	204	199			
192	199	589	391	342	27	24	191	208	407	370	328	19	19	181	201	331	352	387	15	17	205	205			
189	187	407	391	354	12	17	213	222	297	402	348	25	13	188	182	417	392	442	19	25	202	228			
432	407	1369	1038	1047	53	38	494	438	1220	1009	961	53	43	477	487	1129	1029	1028	65	47	367	515			
957	818	2566	1997	1804	120	56	973	888	1995	2028	1908	122	89	948	866	2159	1999	2006	120	105	1054	966			
424	372	744	637	647	16	14	415	370	676	607	573	28	21	339	290	1009	543	583	31	23	321	333			
359	369	610	467	438	21	17	305	354	645	500	446	23	19	276	285	957	532	513	31	34	332	315			
265	258	520	561	504	30	21	244	242	535	628	582	21	23	208	307	974	654	618	50	32	285	331			
198	197	418	462	428	26	18	213	184	487	435	447	19	18	202	183	847	493	505	22	12	232	206			
322	357	629	716	661	35	28	352	367	658	705	659	25	30	340	331	1208	575	581	35	21	334	374			
237	245	321	407	404	14	5	276	288	438	394	361	18	10	215	251	849	338	346	20	11	257	271			
578	559	1330	1249	1243	45	46	595	620	1693	1236	1331	49	38	658	684	1951	1186	1334	67	39	732	688			
969	1028	1610	1956	1748	148	120	1065	984	1775	1932	1846	142	123	1165	1118	2511	1299	1582	181	146	1408	1382			
470	537	798	925	864	43	44	460	508	1035	938	922	38	35	468	519	1444	707	797	57	45	503	544			
806	758	1428	1461	1509	103	65	794	804	1132	1342	1466	109	81	796	720	1570	760	1176	144	100	809	881			
481	502	516	805	774	49	43	443	488	623	784	720	43	32	471	497	870	581	733	72	46	506	569			
796	799	1002	1474	1316	79	67	899	980	1296	1444	1350	69	57	896	873	1239	1097	1294	70	75	840	741			
669	642	837	805	734	47	38	559	579	863	731	722	40	16	423	438	1240	603	725	55	38	389	428			
372	400	799	841	775	33	11	452	466	904	802	775	33	22	433	439	1344	728	743	37	22	484	502			
365	400	809	792	743	37	21	367	445	748	701	730	25	28	363	426	1126	583	656	29	40	378	450			
332	339	687	873	759	33	34	348	372	805	723	780	31	25	405	379	1176	625	721	31	27	408	435			
230	223	660	632	591	33	27	291	261	524	581	537	32	28	256	244	427	406	570	45	29	297	331			
517	510	1212	1154	1108	71	63	491	508	885	1095	1072	51	45	501	544	938	659	1061	62	46	570	556			
361	378	615	607	608	42	35	324	357	721	639	611	48	46	308	332	476	390	585	34	28	390	358			
389	384	759	781	766	43	26	393	416	866	714	720	32	19	374	421	767	632	741	30	26	457	482			

Segue TAVOLA II. — MOVIMENTO DELLA POPOLAZIONE

Per provincie, compari

PROVINCIE E COMPARTIMENTI	GENNAIO							FEBBRAIO							MARZO				
	MATRIMONI	NATI VIVI		NATI MORTI		MORTI		MATRIMONI	NATI VIVI		NATI MORTI		MORTI		MATRIMONI	NATI VIVI		NATI MORTI	
		Maschi	Femmine	Maschi	Femmine	Maschi	Femmine		Maschi	Femmine	Maschi	Femmine	Maschi	Femmine		Maschi	Femmine	Maschi	Femmine
Palermo . . . . .	238	1 202	843	36	19	939	988	356	610	599	19	15	847	783	303	701	690	19	
Siracusa . . . . .	181	734	563	30	25	425	439	310	460	422	20	19	371	370	279	397	380	27	
Trapani . . . . .	111	550	399	16	12	338	339	157	342	309	18	16	310	311	127	321	269	10	
Cagliari . . . . .	167	664	605	25	18	672	707	255	596	620	15	21	594	569	281	632	593	14	
Sassari . . . . .	110	432	422	10	7	505	435	130	438	357	21	16	490	350	133	388	378	15	

Riassunto per

Piemonte . . . . .	943	1 726	1 579	98	71	5 017	5 354	1 429	1 555	1 420	80	59	3 477	3 263	1 363	1 646	1 596	70
Liguria . . . . .	375	808	749	47	38	1 770	1 641	558	678	641	52	31	1 523	1 223	555	714	650	49
Lombardia . . . . .	1 097	3 161	2 960	163	124	6 454	6 293	1 560	2 725	2 634	151	138	4 536	4 411	1 757	3 026	2 729	164
Veneto . . . . .	602	2 665	2 355	119	110	4 195	3 527	878	2 263	2 206	117	80	3 473	2 929	1 170	2 403	2 311	119
Emilia . . . . .	761	2 325	2 146	149	134	3 846	3 653	967	1 957	1 862	122	94	2 940	2 489	1 136	2 302	2 141	126
Toscana . . . . .	916	1 949	1 816	124	88	3 073	3 099	1 155	1 764	1 633	103	92	2 699	2 533	1 314	1 887	1 798	108
Marche . . . . .	286	1 031	944	76	48	1 463	1 708	473	1 026	1 047	73	48	1 117	1 082	444	1 073	1 073	55
Umbria . . . . .	236	674	607	59	45	937	1 023	362	597	556	41	53	763	714	375	711	683	32
Lazio . . . . .	539	1 205	1 078	73	46	1 708	1 589	786	1 071	1 033	61	67	1 485	1 181	792	1 128	1 050	73
Abruzzi e Molise . . . . .	547	1 377	1 227	74	56	1 453	1 586	836	1 308	1 224	86	53	1 408	1 367	923	1 450	1 326	66
Campania . . . . .	1 148	4 509	3 796	254	195	4 975	5 138	1 672	3 328	3 019	171	140	4 025	3 898	1 856	3 312	3 103	157
Puglie . . . . .	1 001	3 853	2 931	147	119	2 999	2 886	1 472	2 535	2 458	114	108	2 750	2 775	1 561	2 385	2 337	102
Basilicata . . . . .	100	598	467	26	29	738	860	306	487	447	28	29	515	588	303	457	420	40
Calabria . . . . .	472	2 132	1 770	65	43	1 750	1 957	745	1 644	1 494	52	36	1 328	1 443	788	1 505	1 434	62
Sicilia . . . . .	1 270	5 542	4 119	180	134	3 846	3 906	1 867	3 475	3 207	164	125	3 337	3 229	1 767	3 273	3 160	136
Sardegna . . . . .	277	1 096	1 027	35	25	1 177	1 142	385	1 034	977	36	37	1 084	919	414	1 020	971	29
<b>REGNO . . . . .</b>	<b>10660</b>	<b>34651</b>	<b>29571</b>	<b>1689</b>	<b>1305</b>	<b>45401</b>	<b>45362</b>	<b>15451</b>	<b>27447</b>	<b>25858</b>	<b>1451</b>	<b>1190</b>	<b>36510</b>	<b>34044</b>	<b>16518</b>	<b>28292</b>	<b>26782</b>	<b>1388</b>

NEI SINGOLI MESI DELL'ANNO 1919.

*menti e pel Regno.*

MORTI		A PRILE								MAGGIO								GIUGNO							
		MATRIMONI		NATI VIVI		NATI MORTI		MORTI		MATRIMONI		NATI VIVI		NATI MORTI		MORTI		MATRIMONI		NATI VIVI		NATI MORTI		MORTI	
		Maschi	Femmine	Maschi	Femmine	Maschi	Femmine	Maschi	Femmine	Maschi	Femmine	Maschi	Femmine	Maschi	Femmine	Maschi	Femmine	Maschi	Femmine	Maschi	Femmine	Maschi	Femmine	Maschi	Femmine
720	709	511	625	584	27	23	576	632	256	529	513	27	26	607	596	561	458	428	13	5	533	511			
296	344	452	336	378	14	10	259	291	236	351	290	19	12	297	294	414	263	247	20	10	333	311			
271	252	243	271	287	16	3	235	239	68	222	237	9	3	265	248	262	213	185	2	8	263	266			
569	537	311	519	499	17	13	475	454	329	441	422	7	16	393	386	355	364	335	13	6	301	292			
382	333	167	360	326	11	11	340	256	205	292	267	5	6	282	243	279	204	206	7	7	247	218			

**mpartimenti.**

3 232	3 022	2 524	1 751	1 554	81	58	2 456	2 274	2 691	1 774	1 613	78	67	2 280	2 016	1 797	1 392	1 297	76	41	1 926	1 870
1 325	1 124	720	704	738	42	40	1 047	839	599	746	691	51	37	1 040	752	934	691	665	43	26	881	656
4 162	3 900	2 020	3 208	3 002	150	96	3 372	2 988	3 332	3 264	3 058	142	125	3 089	2 929	2 196	2 687	2 739	146	105	2 793	2 706
2 857	2 480	1 220	2 649	2 571	116	74	2 310	2 139	1 808	2 620	2 511	103	63	2 362	2 169	1 580	2 215	2 057	121	72	2 206	1 944
2 592	2 317	1 393	2 459	2 264	105	61	1 967	1 702	1 438	2 388	2 155	121	97	1 865	1 547	1 774	1 873	1 815	116	71	1 545	1 293
2 483	2 249	1 801	1 985	1 887	85	91	1 861	1 732	1 505	1 855	1 850	89	62	1 727	1 666	1 985	1 552	1 495	92	61	1 429	1 314
918	997	777	1 091	1 101	44	38	809	786	543	1 016	932	40	29	722	767	710	769	726	38	22	587	512
741	719	781	734	728	39	29	517	517	403	704	660	40	19	438	472	762	594	538	31	23	368	371
1 347	1 163	1 167	1 122	1 117	66	49	1 018	858	979	1 082	978	59	45	1 009	879	1 189	789	677	33	30	743	715
1 182	1 207	1 120	1 379	1 279	63	53	1 082	1 106	1 434	1 320	1 234	69	58	1 024	981	1 315	944	881	42	33	750	705
3 526	3 547	1 902	3 051	2 751	169	126	2 891	2 927	2 564	2 716	2 560	136	120	2 842	2 865	2 656	2 259	2 094	156	102	2 485	2 482
2 689	2 575	1 686	2 320	2 158	98	90	2 077	1 988	1 897	2 138	2 018	113	105	2 374	2 157	1 811	1 765	1 760	113	75	2 224	2 052
481	519	380	405	407	23	11	356	413	358	387	352	23	15	366	426	477	348	289	22	12	323	374
1 035	1 164	803	1 380	1 266	53	42	943	1 030	1 141	1 155	1 173	47	29	1 034	1 090	975	1 067	1 060	48	38	839	972
2 803	2 836	2 683	2 911	2 774	135	114	2 316	2 424	1 653	2 610	2 412	123	88	2 410	2 365	2 772	2 123	2 031	105	85	2 292	2 381
951	870	478	879	825	28	24	815	710	534	733	689	12	22	675	629	634	568	541	20	13	548	510
<b>32324</b>	<b>30689</b>	<b>21455</b>	<b>28028</b>	<b>26422</b>	<b>1297</b>	<b>96</b>	<b>25837</b>	<b>24443</b>	<b>22879</b>	<b>26508</b>	<b>24886</b>	<b>1246</b>	<b>831</b>	<b>25257</b>	<b>23710</b>	<b>23567</b>	<b>21636</b>	<b>20665</b>	<b>1202</b>	<b>809</b>	<b>21939</b>	<b>20857</b>

Seque TAVOLA II. — MOVIMENTO DELLA POPOLAZIONE  
Per provincie, compartimenti

PROVINCIE E COMPARTIMENTI	LUGLIO						AGOSTO						SETTEMBRE						
	MATRIMONI	NATI VIVI		NATI MORTI		MORTI		MATRIMONI	NATI VIVI		NATI MORTI		MORTI		MATRIMONI	NATI VIVI		NATI MORTI	
		Maschi	Femmine	Maschi	Femmine	Maschi	Femmine		Maschi	Femmine	Maschi	Femmine	Maschi	Femmine		Maschi	Femmine	Maschi	Femmine
Palermo . . . . .	634	467	394	34	15	632	639	181	532	457	35	22	595	589	759	810	700	47	
Siracusa . . . . .	337	276	232	17	19	369	377	449	319	304	31	36	337	348	474	581	491	27	
Trapani . . . . .	252	188	177	15	11	292	291	41	280	200	17	12	256	224	339	369	335	19	
Cagliari . . . . .	289	376	364	24	19	395	383	349	407	396	20	20	441	377	485	673	580	32	
Sassari . . . . .	119	218	188	15	8	411	264	205	263	253	8	8	372	270	346	408	385	16	

RIASSUNTO PER

Piemonte . . . . .	1 496	1 290	1 131	62	43	2 017	1 877	2 059	1 490	1 355	66	45	1 944	1 861	2 719	2 200	2 037	86
Liguria . . . . .	685	648	635	41	31	881	746	772	710	673	46	34	801	746	854	919	873	58
Lombardia . . . . .	2 120	2 443	2 327	134	116	3 032	2 924	2 496	3 054	2 857	199	129	3 387	3 167	3 470	5 434	5 118	180
Veneto . . . . .	1 679	2 008	1 838	118	83	2 325	2 160	1 794	2 872	2 638	140	124	2 610	2 438	2 129	5 440	4 859	172
Emilia . . . . .	1 410	1 606	1 518	104	69	1 469	1 268	1 440	1 849	1 764	114	106	1 585	1 416	1 722	3 285	2 900	144
Toscana . . . . .	1 532	1 259	1 317	99	68	1 478	1 338	1 757	1 597	1 495	110	79	1 541	1 497	2 481	2 552	2 374	121
Marche . . . . .	500	636	602	52	32	584	539	602	659	623	37	29	669	654	1 051	1 128	982	67
Umbria . . . . .	409	497	419	40	31	415	355	507	419	417	28	23	438	411	646	765	686	33
Lazio . . . . .	927	670	635	55	46	909	793	1 099	977	898	58	52	1 016	772	1 421	1 447	1 393	87
Abruzzi e Molise . . . . .	1 178	856	824	56	43	859	888	1 243	928	830	48	41	1 154	1 154	1 598	1 593	1 490	75
Campania . . . . .	2 384	2 210	2 004	163	133	2 737	2 906	2 629	2 474	2 381	211	168	2 844	2 860	2 991	3 977	3 547	220
Puglia . . . . .	1 508	1 611	1 398	130	90	2 306	2 295	2 138	1 890	1 676	150	127	2 290	2 247	2 222	2 693	2 515	159
Basilicata . . . . .	322	261	278	28	15	421	489	338	363	293	36	23	652	697	575	632	569	37
Calabria . . . . .	1 023	980	905	45	38	1 020	1 118	1 177	1 102	1 039	60	52	1 107	1 226	1 494	1 704	1 679	82
Sicilia . . . . .	2 801	2 204	1 970	166	114	2 906	2 904	1 683	2 684	2 354	200	176	2 776	2 822	3 903	4 140	3 656	232
Sardegna . . . . .	408	594	552	39	27	806	647	554	670	643	28	28	813	647	831	1 081	965	48
<b>REGNO . . . . .</b>	<b>20382</b>	<b>19773</b>	<b>18353</b>	<b>1332</b>	<b>979</b>	<b>24165</b>	<b>23267</b>	<b>22288</b>	<b>23738</b>	<b>21942</b>	<b>1531</b>	<b>1236</b>	<b>25627</b>	<b>24615</b>	<b>30107</b>	<b>38990</b>	<b>35643</b>	<b>18011</b>



NEI SINGOLI MESI DELL'ANNO 1919.

*menti e pel Regno.*

MORTI		OTTOBRE								NOVEMBRE								DICEMBRE							
Maschi	Femmine	MATRIMONI	NATI VIVI		NATI MORTI		MORTI		MATRIMONI	NATI VIVI		NATI MORTI		MORTI		MATRIMONI	NATI VIVI		NATI MORTI		MORTI				
			Maschi	Femmine	Maschi	Femmine	Maschi	Femmine		Maschi	Femmine	Maschi	Femmine	Maschi	Femmine		Maschi	Femmine	Maschi	Femmine	Maschi	Femmine			
554	519	994	1 083	974	49	52	571	571	987	997	1 017	57	34	627	627	755	651	1 029	60	49	715	683			
353	304	860	787	811	42	32	341	361	567	761	735	33	37	331	335	901	478	695	35	33	376	353			
215	215	467	523	446	14	12	226	232	628	470	459	19	22	253	246	208	319	483	26	27	288	277			
409	391	626	910	883	25	32	437	405	643	934	871	32	22	479	471	375	990	990	26	39	434	445			
462	284	412	566	536	19	14	519	324	426	558	460	11	18	372	319	289	551	512	20	13	278	265			

**Compartimenti.**

1 856	1 691	3 704	2 757	2 614	126	83	2 083	2 010	5 055	2 889	2 671	109	81	2 302	2 397	3 608	2 975	2 737	149	82	2 279	2 400
757	688	1 325	1 181	1 065	65	40	780	781	1 546	1 134	1 044	76	44	833	835	934	1 105	1 157	71	59	855	834
3 244	3 134	5 745	6 486	6 349	243	186	3 397	3 379	7 906	6 455	6 087	246	211	3 398	3 559	5 941	6 596	6 393	315	220	3 678	3 640
2 823	2 585	2 808	6 656	6 458	233	198	2 826	2 831	4 728	6 341	5 974	257	220	2 807	2 674	4 599	7 022	6 729	308	288	2 932	2 760
1 731	1 537	2 318	4 179	3 876	215	154	2 089	1 892	3 315	4 125	3 907	184	142	2 022	2 028	3 316	4 243	4 163	238	185	2 122	2 068
1 652	1 492	3 725	3 267	3 164	166	130	1 835	1 671	3 834	3 377	3 253	179	142	1 831	1 754	2 986	3 512	3 448	207	174	2 003	1 919
791	778	2 268	1 638	1 529	73	71	811	839	1 641	1 625	1 445	81	55	759	805	1 767	1 600	1 712	91	87	889	916
432	407	1 369	1 038	1 047	53	38	494	438	1 220	1 009	961	53	43	477	487	1 129	1 029	1 028	65	47	567	515
957	818	2 566	1 997	1 304	120	56	973	888	1 995	2 028	1 908	122	89	948	866	2 159	1 999	2 006	120	105	1 054	966
1 246	1 196	2 292	2 127	2 017	93	70	1 177	1 150	2 343	2 170	2 048	91	81	1 085	1 065	3 787	2 222	2 219	134	101	1 170	1 185
2 576	2 726	4 688	5 253	4 920	285	243	2 748	2 767	5 599	5 255	5 119	272	236	2 846	2 903	7 963	4 105	4 640	360	262	3 234	3 259
2 083	2 059	2 944	3 740	3 599	231	175	2 136	2 272	3 051	3 570	3 536	221	170	2 163	2 090	3 679	2 438	3 203	286	221	2 155	2 191
669	642	837	805	734	47	38	559	579	863	731	722	40	16	423	438	1 240	603	725	55	35	339	428
1 069	1 139	2 295	2 506	2 277	103	66	1 167	1 286	2 457	2 226	2 255	89	75	1 201	1 244	3 646	1 936	2 120	97	89	1 270	1 387
2 619	2 533	5 567	5 370	5 304	294	247	2 637	2 706	5 178	5 257	5 151	272	231	2 650	2 749	4 472	3 535	5 164	202	238	3 093	3 040
871	675	1 038	1 466	1 419	44	46	956	729	1 069	1 492	1 331	43	40	851	790	664	1 541	1 502	46	52	712	710
5376	24100	45489	50666	48176	2391	1841	26668	26218	51890	49384	47442	2335	1876	26616	26684	51890	46521	48946	2334	2248	28402	28218

TAVOLA III. — MATRIMONI, NELL'ANNO 1919, CLASSIFICATI SECONDO LO STATO CIVILE DEGLI SPOSI.

Per provincie, per compartimenti e pel Regno.

PROVINCIE	MATRIMONI				PROVINCIE E COMPARTIMENTI	MATRIMONI				TOTALE	
	tra celibi		tra vedovi			TOTALE	tra celibi		tra vedovi		
	e		e				e		e		
	nubili	vedove	nubili	vedove			nubili	vedove	nubili		vedove
Alessandria . . . . .	6 045	120	600	193	6 958	Aquila degli Abruzzi . . . . .	4 431	111	706	255	5 503
Cuneo . . . . .	4 696	106	509	139	5 450	Campobasso . . . . .	3 772	64	616	331	4 783
Novara . . . . .	4 879	128	575	121	5 703	Chieti . . . . .	4 069	86	559	246	4 960
Torino . . . . .	9 669	296	1 086	226	11 277	Teramo . . . . .	2 700	70	497	103	3 370
Genova . . . . .	7 413	239	749	159	8 560	Avellino . . . . .	3 956	116	722	357	5 151
Porto Maurizio . . . . .	1 122	26	132	17	1 297	Benevento . . . . .	2 416	48	452	212	3 128
Bergamo . . . . .	3 644	151	584	201	4 580	Caserta . . . . .	8 016	246	1 470	752	10 484
Brescia . . . . .	4 574	151	469	182	5 376	Napoli . . . . .	10 304	539	1 509	867	13 219
Como . . . . .	3 707	146	579	153	4 585	Salerno . . . . .	4 560	155	917	438	6 070
Cremona . . . . .	2 595	81	209	92	2 977	Ba. delle Puglie . . . . .	7 717	371	1 743	1 161	10 992
Mantova . . . . .	2 473	26	144	46	2 689	Foggia . . . . .	3 454	152	874	821	5 301
Milano . . . . .	12 862	297	1 180	440	14 779	Lecce . . . . .	6 364	388	1 119	806	8 677
Pavia . . . . .	3 304	67	264	92	3 727	Potenza . . . . .	4 301	160	1 036	692	6 139
Sondrio . . . . .	841	12	138	26	1 017	Catanzaro . . . . .	4 937	79	820	286	6 122
Belluno . . . . .	1 722	25	187	36	1 970	Cosenza . . . . .	4 373	109	852	304	5 638
Padova . . . . .	2 788	43	258	51	3 140	Reggio di Calabria . . . . .	4 125	166	724	241	5 256
Rovigo . . . . .	1 547	15	141	30	1 733	Caltanissetta . . . . .	2 819	155	642	370	3 986
Treviso . . . . .	2 684	26	158	35	2 903	Catania . . . . .	5 594	231	1 068	557	7 450
Udine . . . . .	5 136	56	398	75	5 665	Girgenti . . . . .	3 096	129	615	312	4 152
Venezia . . . . .	2 525	68	165	61	2 819	Messina . . . . .	4 313	98	542	177	5 130
Verona . . . . .	3 099	69	297	70	3 535	Palermo . . . . .	5 214	121	787	413	6 535
Vicenza . . . . .	2 763	51	338	78	3 230	Siracusa . . . . .	4 017	195	785	463	5 460
Bologna . . . . .	4 344	63	364	81	4 857	Trapani . . . . .	2 108	92	451	252	2 903
Ferrara . . . . .	1 913	20	124	35	2 092	Cagliari . . . . .	3 296	139	696	334	4 465
Forlì . . . . .	2 291	12	214	34	2 551	Sassari . . . . .	2 105	99	481	136	2 821
Modena . . . . .	2 441	29	218	64	2 752	<b>Riassunto per Compartimenti.</b>					
Parma . . . . .	2 344	47	190	55	2 636	Piemonte . . . . .	25 289	650	2 770	679	29 388
Piacenza . . . . .	1 684	45	174	65	1 968	Liguria . . . . .	8 535	265	881	176	9 857
Ravenna . . . . .	1 584	26	119	29	1 758	Lombardia . . . . .	34 000	931	3 567	1 232	39 730
Reggio nell'Emilia . . . . .	2 085	21	210	60	2 376	Veneto . . . . .	22 264	353	1 942	436	24 995
Arezzo . . . . .	2 397	45	281	74	2 797	Emilia . . . . .	18 686	268	1 613	423	20 990
Firenze . . . . .	8 198	84	517	171	8 970	Toscana . . . . .	22 206	284	1 950	551	24 991
Grosseto . . . . .	1 383	27	135	46	1 591	Marche . . . . .	9 329	111	1 352	270	11 062
Livorno . . . . .	949	23	93	40	1 105	Umbria . . . . .	7 096	100	832	171	8 199
Lucca . . . . .	2 633	18	275	44	2 970	Lazio . . . . .	13 255	335	1 583	446	15 619
Massa e Carrara . . . . .	1 883	26	230	59	2 198	Abruzzi e Molise . . . . .	14 972	331	2 378	935	18 616
Pisa . . . . .	3 000	33	257	57	3 347	Campania . . . . .	29 252	1 104	5 070	2 626	38 052
Siena . . . . .	1 763	28	162	69	2 013	Puglie . . . . .	17 535	911	3 736	2 788	24 970
Ancona . . . . .	2 972	37	386	91	3 486	Basilicata . . . . .	4 301	160	1 036	692	6 139
Ascoli Piceno . . . . .	2 159	19	383	44	2 605	Calabrie . . . . .	13 435	354	2 396	831	17 016
Macerata . . . . .	2 237	33	373	74	2 717	Sicilia . . . . .	27 161	1 021	4 890	2 544	35 616
Pesaro e Urbino . . . . .	1 961	22	210	61	2 254	Sardegna . . . . .	5 401	238	1 177	470	7 286
Perugia . . . . .	7 096	100	832	171	8 199	<b>REGNO . . . . .</b>	<b>272 717</b>	<b>7 416</b>	<b>37 173</b>	<b>15 270</b>	<b>332 576</b>
Roma . . . . .	13 255	335	1 583	446	15 619						

TAVOLA IV. — SPOSI E SPOSE, DURANTE L'ANNO 1919, CLASSIFICATI SECONDO CHE SOTTOSCRISSERO O NO L'ATTO DI MATRIMONIO.

A). — Per provincie, per compartimenti e pel Regno.

PROVINCIE	ATTI DI MATRIMONIO					NUMERO DEI CONIUGI					
	TOTALE	SOTTOSCRITTI			Non sottoscritti da nessuno degli sposi	CHE SOTTOSCRISSERO L'ATTO DI MATRIMONIO			CHE NON SOTTOSCRISSERO L'ATTO DI MATRIMONIO		
		dallo sposo e dalla sposa	dal solo sposo	dalla sola sposa		TOTALE	Maschi	Femm.	TOTALE	Maschi	Femm.
Alessandria . . . . .	6 958	6 782	89	69	18	13 722	6 871	6 851	194	87	107
Cuneo . . . . .	5 450	5 292	58	88	12	10 730	5 350	5 380	170	100	70
Novara . . . . .	5 703	5 554	81	60	8	11 249	5 635	5 614	157	68	89
Torino . . . . .	11 277	11 080	119	63	15	22 342	11 199	11 143	212	78	134
Genova . . . . .	8 560	7 988	300	197	75	16 473	8 288	8 185	647	272	375
Porto Maurizio . . . . .	1 297	1 214	56	16	11	2 500	1 270	1 230	94	27	67
Bergamo . . . . .	4 580	4 349	107	103	21	8 908	4 456	4 452	252	124	128
Brescia . . . . .	5 376	5 013	187	141	35	10 354	5 200	5 154	398	176	222
Como . . . . .	4 585	4 526	28	24	7	9 104	4 554	4 550	66	31	35
Cremona . . . . .	2 977	2 804	76	74	23	5 758	2 880	2 878	199	97	99
Mantova . . . . .	2 689	2 511	99	51	28	5 172	2 610	2 562	206	79	127
Milano . . . . .	14 779	14 288	203	230	58	29 009	14 491	14 518	549	288	261
Pavia . . . . .	3 727	3 510	105	78	34	7 203	3 615	3 588	251	112	139
Sondrio . . . . .	1 017	982	13	12	10	1 989	995	994	45	22	23
Belluno . . . . .	1 970	1 904	45	21	1	3 874	1 949	1 925	66	21	45
Padova . . . . .	3 140	2 712	235	113	80	5 772	2 947	2 825	508	193	315
Rovigo . . . . .	1 733	1 341	250	77	65	3 009	1 591	1 418	457	142	315
Treviso . . . . .	2 903	2 604	200	80	19	5 488	2 804	2 684	318	99	219
Udine . . . . .	5 665	5 184	355	81	45	10 804	5 539	5 265	526	126	400
Venezia . . . . .	2 819	2 250	316	123	130	4 939	2 536	2 373	699	253	446
Verona . . . . .	3 535	3 177	192	107	59	6 653	3 369	3 284	417	166	251
Vicenza . . . . .	3 230	2 971	160	70	29	6 172	3 131	3 041	288	99	189
Bologna . . . . .	4 857	4 305	251	190	111	9 051	4 556	4 495	663	301	362
Ferrara . . . . .	2 092	1 571	314	91	116	3 547	1 885	1 662	637	207	430
Forlì . . . . .	2 551	1 915	306	146	184	4 282	2 221	2 061	320	330	490
Modena . . . . .	2 752	2 395	189	103	65	5 082	2 584	2 498	422	168	254
Parma . . . . .	2 636	2 296	151	119	70	4 862	2 447	2 415	410	189	221
Piacenza . . . . .	1 968	1 735	89	100	44	3 659	1 894	1 835	277	144	133
Ravenna . . . . .	1 758	1 444	111	130	73	3 129	1 555	1 574	387	203	184
Reggio nell'Emilia . . . . .	2 376	2 084	177	74	41	4 419	2 261	2 158	333	115	218
Arezzo . . . . .	2 797	1 825	657	176	339	4 083	2 282	1 801	1 511	515	996
Firenze . . . . .	8 970	7 067	985	474	444	15 593	8 052	7 541	2 347	918	1 429
Grosseto . . . . .	1 591	1 135	212	123	121	2 605	1 347	1 258	577	244	333
Livorno . . . . .	1 105	998	55	29	23	2 080	1 053	1 027	130	52	78
Lucca . . . . .	2 970	2 560	229	119	62	5 468	2 789	2 679	472	181	291
Massa e Carrara . . . . .	2 198	1 729	268	70	131	3 796	1 997	1 799	600	201	399
Pisa . . . . .	3 347	2 448	598	145	156	5 639	3 046	2 593	1 055	301	754
Siena . . . . .	2 013	1 467	291	82	173	3 307	1 758	1 549	719	255	464
Ancona . . . . .	3 486	2 355	694	193	244	5 597	3 049	2 548	1 375	437	938
Ascoli Piceno . . . . .	2 605	1 114	871	111	509	3 210	1 985	1 225	2 000	620	1 380
Macerata . . . . .	2 717	1 477	769	108	363	3 831	2 246	1 585	1 603	471	1 132
Pesaro e Urbino . . . . .	2 254	1 452	383	186	233	3 473	1 835	1 638	1 035	419	616
Perugia . . . . .	8 199	5 031	1 704	453	1 011	12 219	6 785	5 484	4 179	1 464	2 715
Roma . . . . .	15 619	10 878	2 792	502	1 447	25 050	13 670	11 380	6 188	1 949	4 239

Segue TAVOLA IV. — SPOSI E SPOSE, DURANTE L'ANNO 1919, CLASSIFICATI SECONDO CHE SOTTOSCRISSERO O NO L'ATTO DI MATRIMONIO.

A). — Per provincie, per compartimenti e pel Regno.

PROVINCIE E COMPARTIMENTI	ATTI DI MATRIMONIO					NUMERO DEI CONIUGI					
	TOTALE	SOTTOSCRITTI			Non sottoscritti da nessuno degli sposi	CHE SOTTOSCRISSERO L'ATTO DI MATRIMONIO			CHE NON SOTTOSCRISSERO L'ATTO DI MATRIMONIO		
		dallo sposo e dalla sposa	dal solo sposo	dalla sola sposa		TOTALE	Maschi	Femm.	TOTALE	Maschi	Femm.
Aquila degli Abruzzi . . . . .	5 508	3 775	1 093	247	388	8 890	4 868	4 022	2 116	635	1 481
Campobasso . . . . .	4 788	2 416	1 300	242	825	6 374	3 716	2 658	3 192	1 067	2 125
Chieti . . . . .	4 960	2 150	1 504	233	1 073	6 037	3 654	2 383	3 883	1 306	2 577
Teramo . . . . .	3 370	1 170	1 131	159	910	3 630	2 301	1 329	3 110	1 069	2 041
Avellino . . . . .	5 151	1 948	1 785	179	1 239	5 860	3 733	2 127	4 442	1 418	3 024
Benevento . . . . .	3 128	1 144	1 029	98	857	3 415	2 173	1 242	2 841	955	1 886
Caserta . . . . .	10 484	4 676	3 181	474	2 153	13 007	7 857	5 150	7 961	2 627	5 334
Napoli . . . . .	13 219	7 634	2 273	821	2 491	18 362	9 907	8 455	8 076	3 312	4 764
Salerno . . . . .	6 070	2 651	1 659	365	1 395	7 326	4 310	3 016	4 814	1 760	3 054
Bari delle Puglie . . . . .	10 992	4 983	2 175	864	2 970	13 005	7 158	5 847	8 979	3 834	5 145
Foggia . . . . .	5 301	2 350	1 144	396	1 411	6 240	3 494	2 746	4 362	1 807	2 555
Lecce . . . . .	8 677	3 450	2 444	505	2 278	9 849	5 894	3 955	7 505	2 783	4 722
Potenza . . . . .	6 189	2 278	1 592	344	1 975	6 492	3 870	2 622	5 886	2 319	3 567
Catanzaro . . . . .	6 122	1 986	1 731	350	2 055	6 053	3 717	2 336	6 191	2 405	3 786
Cosenza . . . . .	5 638	1 971	1 524	314	1 829	5 780	3 495	2 285	5 496	2 143	3 353
Reggio di Calabria . . . . .	5 256	1 528	1 558	183	1 987	4 797	3 086	1 711	5 715	2 170	3 545
Caltanissetta . . . . .	3 986	1 739	581	468	1 198	4 527	2 320	2 207	3 445	1 666	1 779
Catania . . . . .	7 450	3 292	1 156	802	2 200	8 542	4 448	4 094	6 358	3 002	3 356
Girgenti . . . . .	4 152	1 628	709	372	1 443	4 837	2 337	2 000	3 967	1 815	2 152
Messina . . . . .	5 130	2 981	817	364	968	7 143	3 798	3 345	3 117	1 332	1 785
Palermo . . . . .	6 535	4 373	760	557	845	10 063	5 133	4 930	3 007	1 402	1 605
Siracusa . . . . .	5 460	2 211	1 030	392	1 827	5 844	3 241	2 603	5 076	2 219	2 837
Trapani . . . . .	2 903	1 533	492	298	580	3 856	2 025	1 831	1 950	878	1 072
Cagliari . . . . .	4 465	1 577	1 196	293	1 399	4 643	2 773	1 870	4 287	1 692	2 595
Sassari . . . . .	2 821	1 487	653	224	457	3 851	2 140	1 711	1 791	681	1 110

**Riassunto per Compartimenti.**

Piemonte . . . . .	29 388	28 708	347	280	53	58 043	29 055	28 988	733	333	400
Liguria . . . . .	9 857	9 202	356	213	86	18 973	9 558	9 415	741	299	442
Lombardia . . . . .	39 730	37 983	818	713	216	77 497	38 801	38 696	1 963	929	1 034
Veneto . . . . .	24 995	22 143	1 753	672	427	46 711	23 896	22 815	3 279	1 099	2 180
Emilia . . . . .	20 990	17 745	1 588	953	704	38 031	19 333	18 698	3 949	1 657	2 292
Toscana . . . . .	24 991	19 029	3 295	1 218	1 449	42 571	22 324	20 247	7 411	2 667	4 744
Marche . . . . .	11 062	6 398	2 717	598	1 349	16 111	9 115	6 996	6 013	1 947	4 066
Umbria . . . . .	8 199	5 031	1 704	453	1 011	12 219	6 735	5 484	4 179	1 464	2 715
Lazio . . . . .	15 619	10 878	2 792	502	1 447	25 050	13 670	11 380	6 188	1 949	4 239
Abruzzi e Molise . . . . .	18 616	9 511	5 028	881	3 196	24 931	14 539	10 392	12 301	4 077	8 224
Campania . . . . .	38 052	18 053	9 927	1 937	8 135	47 970	27 980	19 990	28 134	10 072	18 062
Puglie . . . . .	24 970	10 783	5 763	1 765	6 659	29 094	16 546	12 548	20 846	8 424	12 422
Basilicata . . . . .	6 189	2 278	1 592	344	1 975	6 492	3 870	2 622	5 886	2 319	3 567
Calabria . . . . .	17 016	5 485	4 313	847	5 871	16 630	10 298	6 332	17 402	6 718	10 684
Siella . . . . .	35 616	17 757	5 545	3 253	9 061	44 312	23 302	21 010	26 920	12 314	14 606
Sardegna . . . . .	7 286	3 064	1 849	517	1 856	8 494	4 913	3 581	6 078	2 373	3 705
<b>REGNO . . .</b>	<b>332 576</b>	<b>224 048</b>	<b>49 887</b>	<b>15 146</b>	<b>43 495</b>	<b>513 129</b>	<b>273 935</b>	<b>239 194</b>	<b>152 023</b>	<b>58 641</b>	<b>93 382</b>



Segue TAVOLA IV. — SPOSI E SPOSE, DURANTE L'ANNO 1919, CLASSIFICATI SECONDO CHE SOTTOSCRISSERO O NO L'ATTO DI MATRIMONIO.

B). — Nei 69 Comuni capiluoghi di provincia.

COMUNI CAPILUOGHI DI PROVINCIA	SOTTOSCRISSERO l'atto di matrimonio			NON SOTTOSCRISSERO l'atto di matrimonio			COMUNI CAPILUOGHI DI PROVINCIA	SOTTOSCRISSERO l'atto di matrimonio			NON SOTTOSCRISSERO l'atto di matrimonio		
	Sposi	Spose	in totale	Sposi	Spose	in totale		Sposi	Spose	in totale	Sposi	Spose	in totale
	Alessandria . . . . .	654	651	1 305	1	4		5	Ancona . . . . .	556	523	1 079	25
Cuneo . . . . .	219	214	433	2	7	9	Ascoli Piceno . . . . .	200	141	341	53	112	165
Novara . . . . .	429	428	857	3	4	7	Macerata . . . . .	227	197	424	23	53	76
Torino . . . . .	4 246	4 233	8 479	9	22	31	Pesaro . . . . .	204	192	396	21	33	54
Genova . . . . .	2 266	2 261	4 527	25	30	55	Perugia . . . . .	692	619	1 311	174	247	421
Porto Maurizio . . . . .	90	90	180	1	1	2	Roma . . . . .	4 983	4 917	9 900	43	109	152
Bergamo . . . . .	431	435	866	8	4	12	Aquila degli Abruzzi . . . . .	172	149	321	15	38	53
Brescia . . . . .	738	732	1 470	10	16	26	Campobasso . . . . .	118	87	205	30	61	91
Cremona . . . . .	316	315	631	1	1	1	Chieti . . . . .	186	131	317	33	88	121
Como . . . . .	356	362	718	8	2	10	Teramo . . . . .	177	113	290	74	138	212
Mantova . . . . .	224	222	446	3	5	8	Avellino . . . . .	202	142	344	50	110	160
Milano . . . . .	5 616	5 613	11 229	31	34	65	Benevento . . . . .	226	154	380	45	117	162
Pavia . . . . .	293	296	589	7	4	11	Caserta . . . . .	270	228	498	81	123	204
Sondrio . . . . .	45	46	91	1	1	1	Napoli . . . . .	4 923	4 307	9 230	749	1 365	2 114
Belluno . . . . .	206	201	407	3	8	11	Salerno . . . . .	354	290	644	88	152	240
Padova . . . . .	621	616	1 237	18	23	41	Bari delle Puglie . . . . .	843	761	1 604	208	290	498
Rovigo . . . . .	94	93	187	7	8	15	Foggia . . . . .	366	295	661	121	192	313
Treviso . . . . .	345	339	684	4	10	14	Lecce . . . . .	277	235	512	35	77	112
Udine . . . . .	371	361	732	3	13	16	Potenza . . . . .	130	105	235	30	55	85
Venezia . . . . .	958	948	1 906	16	26	42	Catanzaro . . . . .	215	164	379	69	120	189
Verona . . . . .	743	746	1 489	7	4	11	Cosenza . . . . .	204	156	360	57	105	162
Vicenza . . . . .	442	436	878	6	12	18	Reggio di Calabria . . . . .	303	268	571	123	158	281
Bologna . . . . .	1 600	1 603	3 203	20	17	37	Caltanissetta . . . . .	268	221	489	107	154	261
Ferrara . . . . .	558	528	1 086	40	70	110	Catania . . . . .	1 249	1 143	2 392	359	465	824
Forlì . . . . .	290	287	577	51	54	105	Girgenti . . . . .	181	163	344	72	90	162
Modena . . . . .	606	602	1 208	20	24	44	Messina . . . . .	907	806	1 713	274	375	649
Parma . . . . .	385	382	767	14	17	31	Palermo . . . . .	2 320	2 288	4 608	234	266	500
Piacenza . . . . .	274	272	546	1	3	4	Siracusa . . . . .	329	296	625	100	133	233
Ravenna . . . . .	446	437	883	57	66	123	Trapani . . . . .	483	442	925	53	94	147
Reggio nell'Emilia . . . . .	547	546	1 093	8	9	17	Cagliari . . . . .	255	247	502	55	63	118
Arezzo . . . . .	397	304	701	53	146	199	Sassari . . . . .	239	209	448	56	86	142
Firenze . . . . .	1 998	1 979	3 977	37	56	93	<b>TOTALE dei 69 comuni capiluoghi di provincia . . . . .</b>	<b>51 486</b>	<b>49 044</b>	<b>100 530</b>	<b>4 128</b>	<b>6 570</b>	<b>10 698</b>
Grosseto . . . . .	136	117	253	16	35	51							
Livorno . . . . .	795	778	1 573	32	49	81							
Lucca . . . . .	636	626	1 262	30	40	70							
Massa . . . . .	253	206	459	68	115	183							
Pisa . . . . .	506	469	975	30	67	97							
Siena . . . . .	297	281	578	21	37	58							

TAVOLA V. — SPOSI E SPOSE, DURANTE L'ANNO 1919, CLASSIFICATI SECONDO

A), —

PROVINCIE	ETÀ DEGLI													
	Fino a 18 anni		18-20		21-24		25-29		30-34		35-39		40-44	
	Celibi	Vedovi	Celibi	Vedovi	Celibi	Vedovi	Celibi	Vedovi	Celibi	Vedovi	Celibi	Vedovi	Celibi	Vedovi
Alessandria . . . . .	..	..	87	..	779	1	3 073	65	1 516	194	477	206	146	15.
Cuneo . . . . .	..	..	58	..	466	3	2 067	39	1 359	105	551	177	201	146
Novara . . . . .	..	..	41	..	524	4	2 414	40	1 377	136	400	189	155	152
Torino . . . . .	..	..	153	1	1 241	11	4 408	135	2 471	269	1 044	292	423	232
Genova . . . . .	..	..	121	..	887	3	3 132	41	2 129	172	809	223	373	190
Porto Maurizio . . . . .	..	..	24	..	127	..	476	10	304	37	121	33	61	19
Bergamo . . . . .	..	..	31	..	456	..	2 035	55	870	191	272	210	89	169
Brescia . . . . .	..	..	54	1	1 656	4	2 247	40	1 168	161	361	181	144	114
Como . . . . .	..	..	2	..	227	..	1 634	20	1 414	166	363	230	158	180
Cremona . . . . .	..	..	23	..	289	3	1 295	3	711	69	241	100	77	58
Mantova . . . . .	..	..	58	..	416	..	1 204	10	544	42	162	49	58	34
Milano . . . . .	..	..	78	..	1 108	3	6 571	69	3 675	426	1 193	424	337	367
Pavia . . . . .	..	..	22	..	277	3	1 580	17	1 096	94	257	93	85	72
Sondrio . . . . .	..	..	18	..	113	..	325	4	215	31	101	42	49	43
Belluno . . . . .	..	..	8	..	236	2	990	13	352	57	96	46	41	40
Padova . . . . .	..	..	54	..	483	..	1 319	13	647	54	201	89	86	73
Rovigo . . . . .	..	..	78	..	427	1	699	19	251	45	59	33	26	32
Treviso . . . . .	..	..	24	..	328	..	1 415	13	672	44	175	53	54	37
Udine . . . . .	..	..	53	..	755	3	2 806	23	1 182	87	287	114	67	92
Venezia . . . . .	..	..	68	..	469	2	1 289	20	488	46	165	52	54	43
Verona . . . . .	..	..	26	..	343	2	1 412	25	901	67	290	76	130	81
Vicenza . . . . .	..	..	32	..	599	2	1 343	25	691	85	229	100	70	91
Bologna . . . . .	..	..	108	..	742	2	1 926	35	1 084	91	294	107	132	63
Ferrara . . . . .	..	..	113	..	585	..	814	21	264	40	77	33	29	19
Forlì . . . . .	..	..	63	..	384	3	1 152	11	470	76	138	54	41	41
Modena . . . . .	..	..	102	..	554	2	1 127	29	454	61	144	64	50	48
Parma . . . . .	..	..	43	..	372	..	1 099	24	587	43	164	40	85	62
Piacenza . . . . .	..	..	33	..	178	2	798	25	451	45	162	59	74	53
Ravenna . . . . .	..	..	29	..	193	3	649	12	451	33	169	29	63	27
Reggio nell'Emilia . . . . .	..	..	65	..	445	..	957	22	427	69	129	57	50	48
Arezzo . . . . .	..	..	60	..	337	1	1 162	38	603	76	168	89	71	66
Firenze . . . . .	..	..	137	..	1 108	3	3 553	33	2 313	189	673	154	237	136
Grosseto . . . . .	..	..	34	1	236	..	682	16	319	53	89	37	25	35
Livorno . . . . .	..	..	52	..	175	1	453	5	191	19	55	32	23	27
Lucca . . . . .	..	..	127	1	483	3	1 322	15	440	73	166	71	73	63



L'ETÀ E LO STATO CIVILE, PER PROVINCE, PER COMPARTIMENTI E PEL REGNO.

*Sposi.*

SPOSI														TOTALE degli sposi	
45-49		50-54		55-59		60-64		65-69		70 e più		Età ignota		Celibi	Vedovi
Celibi	Vedovi	Celibi	Vedovi	Celibi	Vedovi	Celibi	Vedovi	Celibi	Vedovi	Celibi	Vedovi	Celibi	Vedovi		
51	60	22	42	10	23	2	27	1	11	1	13	..	..	6 165	793
52	83	23	36	13	26	8	16	4	12	..	5	..	..	4 802	648
61	63	24	56	8	24	..	16	2	13	1	3	..	..	5 007	696
136	125	48	104	26	63	10	42	3	28	2	10	..	..	9 965	1 312
107	114	55	71	22	48	10	23	5	13	2	10	..	..	7 652	908
15	18	7	10	9	10	3	5	..	6	1	1	..	..	1 148	149
25	83	9	35	4	24	2	10	1	5	1	3	..	..	3 795	785
63	49	23	36	8	24	..	19	..	11	1	11	..	..	4 725	651
35	64	11	34	7	21	1	12	1	5	..	..	..	..	3 853	732
23	28	14	26	2	8	..	1	1	2	..	3	..	..	2 676	301
27	18	20	17	5	10	3	5	..	2	2	3	..	..	2 499	190
115	143	54	84	13	55	9	34	4	8	2	7	..	..	13 159	1 620
34	33	9	16	2	11	4	7	5	6	..	4	..	..	3 371	356
20	20	8	10	..	8	1	4	3	2	..	..	..	..	853	164
12	19	8	26	3	12	1	2	..	4	..	2	..	..	1 747	223
22	35	9	20	6	8	2	7	1	6	1	4	..	..	2 831	309
9	18	9	9	2	9	1	1	1	2	..	2	..	..	1 562	171
23	20	11	12	7	10	1	4	..	..	..	..	..	..	2 710	193
28	57	6	41	3	23	3	16	1	12	1	5	..	..	5 192	473
28	23	19	18	9	11	4	8	..	2	..	1	..	..	2 593	226
40	45	14	29	5	21	4	11	3	7	..	3	..	..	3 168	367
30	40	10	27	7	24	1	15	2	3	..	4	..	..	2 814	416
68	56	31	35	18	24	5	16	4	8	..	8	..	..	4 412	445
16	14	14	9	13	10	7	6	1	1	..	6	..	..	1 933	159
20	24	20	12	12	17	1	7	1	1	1	2	..	..	2 303	248
15	24	12	23	6	14	3	7	3	8	..	2	..	..	2 470	282
24	23	6	23	5	16	5	8	1	1	..	5	..	..	2 391	245
26	19	1	15	4	10	2	4	..	6	..	1	..	..	1 729	239
25	18	19	10	7	5	3	5	1	5	1	1	..	..	1 610	148
13	21	15	26	2	9	2	9	1	6	..	3	..	..	2 106	270
18	26	10	24	9	17	3	6	1	8	..	4	..	..	2 442	355
114	57	73	43	37	29	24	20	10	10	3	14	..	..	8 282	688
12	18	8	7	3	7	1	5	..	2	..	..	1	..	1 410	181
11	14	3	15	6	8	3	8	..	3	..	1	..	..	972	133
21	30	11	19	4	22	3	9	..	5	1	8	..	..	2 651	319

Segue TAVOLA V. — SPOSI E SPOSE, DURANTE L'ANNO 1919, CLASSIFICATI SECONDO

A). —

PROVINCIE	ETÀ DEGLI													
	Fino a 18 anni		18-20		21-24		25-29		30-34		35-39		40-44	
	Celibi	Vedovi	Celibi	Vedovi	Celibi	Vedovi	Celibi	Vedovi	Celibi	Vedovi	Celibi	Vedovi	Celibi	Vedovi
Massa e Carrara . . . . .	..	..	179	..	438	9	779	20	334	64	99	66	43	49
Pisa . . . . .	..	..	80	..	580	4	1 582	41	552	65	152	77	50	62
Siena . . . . .	..	..	18	..	246	..	783	16	512	62	148	43	44	40
Ancona . . . . .	..	..	98	..	478	2	1 580	33	641	116	143	118	36	95
Ascoli Piceno . . . . .	..	..	69	..	271	3	1 072	32	515	87	148	83	49	75
Macerata . . . . .	..	..	50	..	306	..	1 119	32	564	72	150	94	43	68
Pesaro e Urbino . . . . .	..	..	90	..	379	3	960	11	356	70	115	69	34	46
Perugia . . . . .	..	..	127	..	963	4	3 388	63	1 733	220	571	249	217	185
Roma . . . . .	12	..	798	2	2 109	30	5 915	181	2 871	506	1 109	437	357	327
Aquila degli Abruzzi . . . . .	2	..	297	..	714	13	2 156	66	924	200	290	213	90	157
Campobasso . . . . .	2	..	812	3	947	20	1 578	103	318	176	105	171	42	145
Chieti . . . . .	7	..	1 019	3	944	22	1 552	64	454	150	107	123	40	128
Teramo . . . . .	2	..	171	1	411	5	1 327	38	609	92	168	123	40	130
Avellino . . . . .	5	..	624	1	917	14	1 887	105	431	185	125	212	49	169
Benevento . . . . .	2	..	241	2	516	8	1 227	46	317	125	107	127	27	109
Caserta . . . . .	13	..	795	..	1 645	22	3 994	209	1 284	456	321	416	123	429
Napoli . . . . .	10	..	489	2	1 940	24	4 880	181	2 162	514	773	497	320	421
Salerno . . . . .	3	..	318	2	882	36	2 516	135	679	303	177	284	82	207
Bari delle Puglie . . . . .	7	..	606	1	1 547	33	3 613	266	1 587	583	436	598	150	492
Foggia . . . . .	1	..	441	1	921	43	1 566	176	465	316	114	369	56	274
Lecce . . . . .	2	..	330	1	1 103	22	2 916	141	1 513	324	526	417	217	355
Potenza . . . . .	4	..	472	..	1 014	26	2 273	198	481	294	134	380	38	304
Catanzaro . . . . .	2	..	697	1	1 175	13	2 248	95	571	159	178	205	69	212
Cosenza . . . . .	2	..	672	..	1 056	35	1 933	103	535	238	165	192	56	212
Reggio di Calabria . . . . .	2	..	428	1	948	15	1 874	66	672	177	207	133	95	199
Caltanissetta . . . . .	4	..	190	..	544	20	1 316	86	582	180	203	210	72	169
Catania . . . . .	..	..	500	2	1 200	24	2 433	125	1 035	287	361	310	145	285
Girgenti . . . . .	4	..	204	..	696	13	1 497	79	524	182	166	180	66	163
Messina . . . . .	5	..	225	..	678	6	2 051	41	933	117	265	135	135	145
Palermo . . . . .	7	..	317	5	806	8	2 195	65	1 248	184	427	231	183	234
Siracusa . . . . .	1	..	196	..	717	17	1 964	102	913	195	260	258	98	*239
Trapani . . . . .	2	..	76	..	295	3	883	30	592	100	227	160	58	138
Cagliari . . . . .	1	..	81	1	435	5	1 246	42	941	161	405	221	180	232
Sassari . . . . .	1	..	30	..	298	2	766	29	603	122	283	161	138	120

L'ETÀ E LO STATO CIVILE, PER PROVINCE, PER COMPARTIMENTI E PEL REGNO.

*Sposi.*

SPOSI														TOTALE degli sposi	
45-49		50-54		55-59		60-64		65-69		70.e più		Età ignota		Totale Celibi	Totale Vedovi
Celibi	Vedovi	Celibi	Vedovi	Celibi	Vedovi	Celibi	Vedovi	Celibi	Vedovi	Celibi	Vedovi	Celibi	Vedovi		
16	22	7	21	6	15	..	9	1	11	2	3	..	..	1 909	289
19	24	8	16	5	10	1	6	2	8	2	1	..	..	3 033	314
25	22	8	10	5	12	..	11	2	4	..	2	..	..	1 791	222
16	47	8	29	2	10	4	16	2	3	1	8	..	..	3 009	477
16	50	15	23	13	26	5	24	4	14	1	5	..	..	2 178	427
21	46	6	41	7	30	2	31	1	16	1	17	..	..	2 270	447
19	25	12	22	8	11	5	5	1	1	4	5	..	..	1 983	271
71	106	69	69	22	53	20	27	4	18	11	9	..	..	7 196	1 003
173	183	110	134	75	105	32	63	22	39	7	22	..	..	13 590	2 029
30	92	18	72	9	62	8	51	3	24	1	11	..	..	4 542	961
17	78	8	64	4	47	1	55	1	54	1	31	..	..	3 836	947
14	83	7	61	4	46	4	57	1	38	2	30	..	..	4 155	805
19	50	5	50	4	31	3	42	..	22	1	15	10	1	2 770	600
10	95	9	68	5	80	4	65	2	57	4	28	..	..	4 072	1 079
12	72	8	49	1	41	1	32	3	32	2	21	..	..	2 464	664
51	222	15	139	11	105	7	93	2	69	1	62	..	..	8 262	2 222
130	243	61	175	38	130	23	89	13	62	4	38	..	..	10 843	2 376
21	96	17	93	11	64	4	53	5	51	..	31	..	..	4 715	1 355
70	287	39	201	17	157	10	150	3	77	3	59	..	..	8 088	2 904
19	158	12	125	3	87	6	71	..	45	2	30	..	..	3 606	1 695
86	214	34	143	16	109	6	96	1	74	2	29	..	..	6 752	1 925
16	142	16	101	6	79	6	91	..	73	1	40	..	..	4 461	1 728
25	117	17	102	11	63	16	65	6	44	1	30	..	..	5 016	1 106
22	102	19	81	10	66	7	47	2	40	3	40	..	..	4 482	1 156
33	110	12	84	14	55	2	65	1	43	3	17	..	..	4 291	965
22	93	15	61	11	52	9	69	4	39	2	33	..	..	2 974	1 012
57	167	37	118	23	90	23	105	6	75	5	37	..	..	5 825	1 625
22	95	19	55	13	40	1	37	9	53	4	30	..	..	3 225	927
60	89	21	54	16	46	13	31	5	42	4	13	..	..	4 411	719
64	125	35	84	30	77	13	78	6	60	4	49	..	..	5 335	1 200
37	125	11	74	10	88	5	71	..	54	..	25	..	..	4 212	1 248
32	94	13	39	9	31	7	48	4	36	2	24	..	..	2 200	703
73	122	35	93	16	70	11	39	8	36	3	8	..	..	3 435	1 030
46	70	19	57	11	26	9	12	..	13	..	5	..	..	2 204	617

Segue TAVOLA V. — SPOSI E SPOSE, DURANTE L'ANNO 1919, CLASSIFICATI SECONDO

A). —

COMPARTIMENTI	ETÀ DEGLI													
	Fino a 18 anni		18-20		21-24		25-29		30-34		35-39		40-44	
	Celibi	Vedovi	Celibi	Vedovi	Celibi	Vedovi	Celibi	Vedovi	Celibi	Vedovi	Celibi	Vedovi	Celibi	Vedovi
<b>Piemonte</b> . . . . .	..	..	339	1	3 010	19	11 962	279	6 723	704	2 472	864	925	68
<b>Liguria</b> . . . . .	..	..	145	..	1 014	3	3 608	51	2 433	209	930	256	434	20
<b>Lombardia</b> . . . . .	..	..	286	1	3 542	13	16 891	218	9 693	1 180	2 950	1 329	997	1 03
<b>Veneto</b> . . . . .	..	..	343	..	3 440	12	11 273	151	5 184	485	1 502	563	528	48
<b>Emilia</b> . . . . .	..	..	556	..	3 453	12	8 522	179	4 188	458	1 277	443	524	36
<b>Toscana</b> . . . . .	..	..	687	2	3 603	21	10 316	184	5 264	601	1 550	569	571	47
<b>Marche</b> . . . . .	..	..	307	..	1 434	8	4 731	111	2 076	345	556	364	162	28
<b>Umbria</b> . . . . .	..	..	127	..	963	4	3 388	63	1 733	220	571	249	217	18
<b>Lazio</b> . . . . .	12	..	798	2	2 109	30	5 915	181	2 871	506	1 109	437	357	32
<b>Abruzzi e Molise</b> . .	13	..	2 299	7	3 016	60	6 613	271	2 305	618	670	630	212	56
<b>Campania</b> . . . . .	33	..	2 467	7	5 900	104	14 504	676	4 873	1 583	1 503	1 536	601	1 33
<b>Puglie</b> . . . . .	10	..	1 377	3	3 571	98	8 095	583	3 565	1 223	1 076	1 384	423	1 12
<b>Basilicata</b> . . . . .	4	..	472	..	1 014	26	2 273	198	481	294	134	380	38	30
<b>Calabrie</b> . . . . .	6	..	1 797	2	3 179	63	6 055	264	1 778	574	550	530	220	62
<b>Sicilia</b> . . . . .	23	..	1 708	7	4 936	91	12 339	528	5 827	1 245	1 909	1 484	757	1 37
<b>Sardegna</b> . . . . .	2	..	111	1	733	7	2 012	71	1 544	283	688	382	318	35
<b>REGNO</b> . . . . .	<b>103</b>	<b>..</b>	<b>13 819</b>	<b>33</b>	<b>44 917</b>	<b>571</b>	<b>128 497</b>	<b>4 008</b>	<b>60 538</b>	<b>10 8</b>	<b>19 447</b>	<b>11 400</b>	<b>7 284</b>	<b>9 71</b>

**Riassunto pe**

L'ETÀ E LO STATO CIVILE, PER PROVINCE, PER COMPARTIMENTI E PEL REGNO.

*Sposi.*

**SPOSI**

SPOSI														TOTALE degli sposi	
45-49		50-54		55-59		60-64		65-69		70 e più		Età ignota		Celibi	Vedovi
Celibi	Vedovi	Celibi	Vedovi	Celibi	Vedovi	Celibi	Vedovi	Celibi	Vedovi	Celibi	Vedovi	Celibi	Vedovi		

**Compartimenti.**

300	331	117	238	57	136	20	101	10	64	4	31	..	..	25 939	3 449
122	132	62	81	31	58	13	28	5	19	3	11	..	..	8 800	1 057
342	438	148	258	41	161	20	92	15	41	6	31	..	..	34 931	4 799
192	257	86	182	42	118	17	64	8	36	2	21	..	..	22 617	2 378
207	199	118	153	67	105	28	62	12	36	2	28	..	..	18 954	2 036
236	213	128	155	75	120	35	74	16	51	8	33	1	..	22 490	2 501
72	168	41	120	30	77	16	76	8	34	7	35	..	..	9 440	1 622
71	106	69	69	22	53	20	27	4	18	11	9	..	..	7 196	1 003
173	183	110	134	75	105	32	63	22	39	7	22	..	..	13 590	2 029
80	303	38	247	21	186	16	205	5	138	5	87	10	1	15 303	3 313
224	728	110	524	66	420	39	332	25	271	11	180	..	..	30 356	7 696
175	659	85	469	36	353	22	317	4	196	7	118	..	..	18 446	6 524
16	142	16	101	6	79	6	91	..	73	1	40	..	..	4 461	1 728
80	329	48	267	35	184	25	177	9	127	7	87	..	..	13 789	3 227
294	788	151	485	112	424	71	439	34	359	21	211	..	..	28 182	7 434
119	192	54	150	27	96	20	51	8	49	3	13	..	..	5 639	1 647
<b>3 703</b>	<b>5 168</b>	<b>1 381</b>	<b>3 633</b>	<b>743</b>	<b>2 675</b>	<b>400</b>	<b>2 199</b>	<b>185</b>	<b>1 551</b>	<b>105</b>	<b>957</b>	<b>11</b>	<b>1</b>	<b>280 133</b>	<b>52 443</b>



Segue TAVOLA V. — SPOSI E SPOSE, DURANTE L'ANNO 1919, CLASSIFICATI SECONDO

B). —

PROVINCIE	ETÀ DELLE													
	Fino a 15 anni		15-20		21-24		25-29		30-34		35-39		40-44	
	Nubili	Vedove	Nubili	Vedove	Nubili	Vedove	Nubili	Vedove	Nubili	Vedove	Nubili	Vedove	Nubili	Vedove
Alessandria . . . . .	..	..	904	1	2 860	17	2 082	66	559	69	161	49	49	41
Cuneo . . . . .	..	..	772	..	2 093	22	1 595	46	495	61	138	46	75	24
Novara . . . . .	..	..	480	..	2 084	10	1 955	63	598	51	213	47	86	38
Torino . . . . .	..	..	1 244	..	3 825	16	3 643	94	1 282	128	457	110	185	71
Genova . . . . .	..	..	1 030	..	2 818	14	2 789	73	954	90	332	89	159	50
Porto Maurizio . . . . .	..	..	152	..	421	1	430	9	150	14	63	5	21	7
Bergamo . . . . .	..	..	286	1	1 808	13	1 656	108	328	103	96	56	37	41
Brescia . . . . .	..	..	419	..	1 895	17	1 960	73	521	98	153	55	53	41
Como . . . . .	..	..	220	..	1 466	14	1 819	63	521	75	159	66	68	45
Cremona . . . . .	..	..	183	..	1 008	7	1 187	49	285	55	95	35	30	11
Mantova . . . . .	..	..	363	..	1 101	2	805	9	213	14	72	13	39	9
Milano . . . . .	..	..	1 127	2	5 690	31	5 236	176	1 238	202	403	134	189	83
Pavia . . . . .	..	..	301	1	1 497	7	1 275	42	340	46	93	23	40	11
Sondrio . . . . .	..	..	133	..	312	3	315	5	127	6	63	12	16	1
Belluno . . . . .	..	..	207	..	814	..	650	8	150	7	55	9	15	21
Padova . . . . .	..	..	303	1	1 185	5	1 101	20	277	30	116	13	43	10
Rovigo . . . . .	..	..	255	..	799	2	466	12	111	15	34	4	12	2
Treviso . . . . .	..	..	198	..	1 063	2	1 204	17	252	13	84	11	28	6
Udine . . . . .	..	..	552	..	2 215	4	2 137	25	431	29	134	28	41	15
Venezia . . . . .	..	..	326	1	1 130	2	882	21	225	33	67	22	34	13
Verona . . . . .	..	..	237	1	1 125	2	1 348	19	461	34	132	33	63	16
Vicenza . . . . .	..	..	308	..	1 125	4	1 173	21	295	38	112	22	62	15
Bologna . . . . .	..	..	553	..	1 722	6	1 619	28	507	30	161	22	72	14
Ferrara . . . . .	..	..	377	1	917	1	531	9	121	10	36	5	18	6
Forlì . . . . .	..	..	364	..	1 005	1	820	5	185	11	69	10	30	7
Modena . . . . .	..	..	465	..	1 075	1	788	10	210	30	75	18	27	9
Parma . . . . .	..	..	335	1	1 012	5	829	19	230	14	75	16	31	14
Piacenza . . . . .	..	..	176	1	721	10	662	29	193	25	68	16	22	13
Ravenna . . . . .	..	..	204	..	550	2	582	8	216	10	90	12	31	7
Reggio nell'Emilia . . . . .	..	..	325	..	1 010	4	677	12	182	20	63	14	22	6
Arezzo . . . . .	..	..	300	..	1 012	5	982	29	257	23	73	20	36	13
Firenze . . . . .	..	..	764	..	2 796	9	3 594	46	1 032	59	266	30	145	31
Grosseto . . . . .	..	..	257	..	632	2	470	14	100	16	42	15	8	8
Livorno . . . . .	..	..	166	..	372	1	343	7	101	11	30	12	19	11
Lucca . . . . .	..	..	380	..	1 091	..	978	7	294	14	102	7	46	11



L'ETÀ E LO STATO CIVILE, PER PROVINCE, PER COMPARTIMENTI E PEL REGNO.

Spose.

SPOSE														TOTALE delle spose	
45-49		50-54		55-59		60-64		65-69		70 e più		Età ignota		Nubili	Vedove
Nubili	Vedove	Nubili	Vedove	Nubili	Vedove	Nubili	Vedove	Nubili	Vedove	Nubili	Vedove	Nubili	Vedove		
16	14	11	15	2	16	1	9	..	10	..	6	..	..	6 645	313
26	13	10	15	1	10	..	6	..	2	..	..	..	..	5 205	245
26	19	5	12	5	7	1	2	1	..	..	..	..	..	5 454	249
78	41	33	31	6	15	1	9	1	4	..	3	..	..	10 755	522
53	35	15	25	8	13	4	5	..	4	..	..	..	..	8 162	398
7	4	7	2	1	..	1	..	..	1	1	..	..	..	1 254	43
16	12	..	8	1	3	..	5	..	1	..	1	..	..	4 228	352
22	18	12	11	4	11	2	6	2	2	..	1	..	..	5 043	333
23	21	6	5	2	7	2	1	..	2	..	..	..	..	4 286	299
10	7	3	5	..	3	1	1	1	..	1	..	..	..	2 804	173
16	7	1	5	4	6	3	3	..	2	..	2	..	..	2 617	72
54	36	31	35	9	22	3	11	1	3	1	2	..	..	14 042	737
12	4	3	12	6	7	1	1	..	5	..	..	..	..	3 568	150
8	4	4	5	..	2	..	..	..	..	1	..	..	..	979	38
11	10	5	3	2	1	..	2	..	..	..	..	..	..	1 909	61
16	5	3	4	2	1	..	2	..	3	..	..	..	..	3 046	94
8	3	2	3	1	1	..	2	..	1	..	..	..	..	1 688	45
9	4	2	5	2	3	..	..	..	..	..	..	..	..	2 842	61
10	14	7	5	7	7	..	2	..	1	..	1	..	..	5 534	131
14	17	9	8	2	7	1	3	..	2	..	..	..	..	2 690	129
15	16	11	7	2	5	2	2	..	3	..	1	..	..	3 396	139
18	12	5	7	1	3	1	2	1	5	..	..	..	..	3 101	129
47	17	15	11	10	10	1	6	1	4	..	1	..	..	4 708	149
11	5	8	1	5	5	4	8	1	3	..	1	8	..	2 037	55
21	5	3	3	5	3	2	1	1	..	..	..	..	..	2 505	46
12	8	5	5	1	4	1	7	..	1	..	..	..	..	2 659	93
12	7	5	12	2	7	2	3	1	2	..	2	..	..	2 534	102
11	6	4	4	1	2	..	2	..	2	..	..	..	..	1 858	110
19	7	6	4	1	2	2	2	1	1	..	..	..	..	1 703	55
8	7	5	5	3	6	..	3	..	2	..	2	..	..	2 295	81
8	7	7	4	1	3	1	7	..	2	1	1	..	..	2 673	119
59	22	35	21	14	13	7	9	2	5	1	6	..	..	8 715	255
4	4	1	6	1	2	..	2	..	4	..	..	3	..	1 518	73
7	8	1	4	1	4	2	2	..	1	..	..	..	..	1 042	63
10	6	3	11	4	5	..	3	..	1	..	1	..	..	2 908	62

Segue TAVOLA V. — SPOSI E SPOSE, DURANTE L'ANNO 1919. CLASSIFICATI SECONDO

B). —

PROVINCIE	ETÀ DELLE													
	Fino a 15 anni		15-20		21-24		25-29		30-34		35-39		40-44	
	Nubili	Vedove	Nubili	Vedove	Nubili	Vedove	Nubili	Vedove	Nubili	Vedove	Nubili	Vedove	Nubili	Vedove
Massa e Carrara . . . . .	..	..	455	1	797	3	610	22	151	21	52	9	26	8
Pisa . . . . .	..	..	409	..	1 347	3	1 146	19	220	15	86	13	24	15
Siena . . . . .	..	..	232	..	807	2	614	12	168	11	55	18	26	18
Ancona . . . . .	..	..	351	1	1 461	9	1 165	28	276	31	64	20	24	8
Ascoli Piceno . . . . .	..	..	180	..	815	1	1 076	17	310	16	101	11	37	6
Macerata . . . . .	..	..	236	..	1 011	8	978	24	254	17	79	17	29	9
Pesaro e Urbino . . . . .	..	..	310	2	957	2	681	16	128	18	44	23	19	4
Perugia . . . . .	..	..	941	1	3 093	9	2 798	60	729	55	183	48	82	30
Roma . . . . .	1	..	2 138	5	5 356	52	5 028	159	1 436	160	447	139	224	37
Aquila degli Abruzzi . . . . .	..	..	854	1	1 862	15	1 729	75	499	64	116	57	39	36
Campobasso . . . . .	..	..	1 082	3	1 876	28	1 070	86	252	71	57	43	21	34
Chieti . . . . .	1	..	1 265	3	1 749	34	1 188	68	291	63	89	36	25	23
Teramo . . . . .	..	..	279	..	1 067	7	1 298	30	395	53	89	16	40	20
Avellino . . . . .	..	..	790	2	1 891	30	1 540	92	324	93	81	58	29	51
Benevento . . . . .	..	..	384	..	1 040	11	1 076	52	271	57	69	31	16	23
Caserta . . . . .	1	..	1 529	2	3 557	44	3 201	223	816	227	227	131	88	100
Napoli . . . . .	2	..	1 907	7	4 060	79	3 784	289	1 271	313	441	209	186	151
Salerno . . . . .	..	..	849	5	2 147	30	1 818	133	438	144	132	64	43	61
Bari delle Puglie . . . . .	..	..	1 973	15	3 649	99	2 707	367	715	267	251	211	86	138
Foggia . . . . .	..	..	1 153	11	1 622	101	1 099	192	301	165	85	127	45	91
Lecce . . . . .	..	..	1 383	4	2 548	65	2 402	278	736	269	246	169	85	111
Potenza . . . . .	1	..	1 322	9	2 373	76	1 258	227	228	129	94	95	32	71
Catanzaro . . . . .	..	..	1 479	4	2 381	21	1 412	81	322	70	89	48	44	41
Cosenza . . . . .	2	..	1 391	..	2 203	47	1 182	100	286	76	86	44	34	31
Reggio di Calabria . . . . .	..	..	1 086	8	1 957	80	1 286	94	354	84	101	48	30	21
Caltanissetta . . . . .	5	..	1 546	11	1 132	71	463	94	176	72	63	51	36	50
Catania . . . . .	2	..	2 226	11	2 349	66	1 311	128	451	127	168	108	64	91
Girgenti . . . . .	2	..	1 714	9	1 168	43	501	76	183	63	69	56	32	41
Messina . . . . .	3	..	981	2	1 692	25	1 461	49	430	54	156	41	66	30
Palermo . . . . .	4	..	1 379	8	2 008	36	1 581	59	589	92	230	71	103	41
Siracusa . . . . .	1	..	1 580	13	1 697	55	945	127	340	131	125	75	64	61
Trapani . . . . .	1	..	426	..	821	15	840	70	309	54	98	42	36	31
Cagliari . . . . .	..	..	570	4	1 290	20	1 227	69	523	90	211	79	90	71
Sassari . . . . .	..	..	461	3	823	22	696	34	363	46	144	50	54	21

L'ETÀ E LO STATO CIVILE, PER PROVINCE, PER COMPARTIMENTI E PEL REGNO.

Spose.

SPOSE														TOTALE delle spose	
45-49		50-54		55-59		60-64		65-69		70 e più		Età ignota		Nubili	Vedove
Nubili	Vedove	Nubili	Vedove	Nubili	Vedove	Nubili	Vedove	Nubili	Vedove	Nubili	Vedove	Nubili	Vedove		
14	10	4	4	3	2	1	3	..	2	..	..	..	..	2 113	85
16	6	5	3	3	7	..	5	1	3	..	1	..	..	3 257	90
14	8	6	7	..	5	2	4	1	3	..	..	..	..	1 925	88
8	6	5	12	3	5	..	3	1	4	..	1	..	..	3 358	128
11	5	5	2	4	3	2	..	..	1	1	1	..	..	2 542	63
4	10	9	7	5	7	4	5	1	2	..	1	..	..	2 610	107
13	4	10	3	3	7	4	3	1	1	1	..	..	..	2 171	83
45	26	28	18	15	12	8	6	4	3	2	3	..	..	7 928	271
105	58	55	47	31	28	7	29	8	11	2	6	..	..	14 838	721
18	36	11	21	3	20	3	21	2	11	1	6	..	..	5 137	366
16	20	6	30	3	32	2	28	1	12	2	8	..	..	4 388	395
9	22	7	28	3	18	..	22	1	8	..	7	..	..	4 628	332
12	18	4	5	3	5	..	7	..	10	..	1	10	1	3 197	173
13	88	3	25	4	27	1	24	1	15	1	13	..	..	4 678	472
3	20	4	18	3	18	1	14	..	9	1	7	..	..	2 868	260
38	98	14	43	11	35	1	45	1	31	2	19	..	..	9 486	998
93	110	37	82	19	70	11	49	1	25	1	16	..	..	11 813	1 406
26	37	12	32	6	26	5	33	1	19	..	8	..	..	5 477	593
39	103	17	83	10	87	10	80	3	54	..	23	..	..	9 460	1 532
16	83	..	57	4	53	1	47	1	26	1	12	..	..	4 328	973
39	72	23	70	13	54	6	56	..	34	2	11	..	..	7 483	1 194
10	52	9	57	1	42	9	53	..	27	..	11	..	..	5 337	852
12	24	6	22	6	23	4	18	2	7	..	4	..	..	5 757	365
14	37	7	20	11	22	5	12	4	10	..	6	..	..	5 225	413
22	22	8	15	2	12	2	8	1	5	..	2	..	..	4 849	407
14	42	6	34	13	34	6	31	1	21	..	14	..	..	3 461	525
42	67	22	63	9	45	11	41	5	24	2	11	..	..	6 662	783
17	38	11	25	7	23	3	41	4	11	..	11	..	..	3 711	441
41	23	9	18	6	12	6	12	4	7	..	2	..	..	4 855	275
49	42	24	33	19	27	6	48	7	36	2	27	..	..	6 001	534
23	58	9	48	8	34	6	31	4	17	..	4	..	..	4 802	658
13	21	9	17	5	27	1	34	..	25	..	8	..	..	2 559	344
43	61	18	37	10	20	7	14	3	9	..	..	..	..	3 992	473
24	22	14	14	5	8	2	6	..	2	..	..	..	..	2 583	285

Segue TAVOLA V. — SPOSI E SPOSE, DURANTE L'ANNO 1919, CLASSIFICATI SECONDO

B).

COMPARTIMENTI	ETÀ DELL													
	Fino a 15 anni		15-20		21-24		25-29		30-34		35-39		40-44	
	Nubili	Vedove	Nubili	Vedove	Nubili	Vedove	Nubili	Vedove	Nubili	Vedove	Nubili	Vedove	Nubili	Vedove
<b>Piemonte</b> . . . . .	..	..	3 400	1	10 862	65	9 275	269	2 934	309	969	252	395	1
<b>Liguria</b> . . . . .	..	..	1 182	..	3 239	15	3 219	82	1 104	104	395	94	180	
<b>Lombardia</b> . . . . .	..	..	3 032	4	14 777	94	14 253	525	3 573	599	1 194	394	472	2
<b>Veneto</b> . . . . .	..	..	2 386	3	9 456	21	8 961	143	2 202	199	784	142	298	
<b>Emilia</b> . . . . .	..	..	2 800	3	8 012	30	6 508	120	1 844	150	637	113	253	
<b>Toscana</b> . . . . .	..	..	2 963	1	8 854	25	8 737	156	2 323	170	796	124	320	1
<b>Marche</b> . . . . .	..	..	1 077	3	4 244	20	3 900	85	968	82	288	71	109	
<b>Umbria</b> . . . . .	..	..	941	1	3 093	9	2 798	60	729	55	182	48	82	
<b>Lazio</b> . . . . .	1	..	2 138	5	5 356	52	5 028	159	1 436	160	447	139	224	
<b>Abruzzi e Molise</b> . .	1	..	3 480	7	6 554	84	5 285	259	1 437	251	351	152	125	1
<b>Campania</b> . . . . .	3	..	5 459	16	12 695	194	11 419	789	3 120	839	950	493	362	3
<b>Puglie</b> . . . . .	..	..	4 509	30	7 819	265	6 208	837	1 752	701	582	507	216	3
<b>Basilicata</b> . . . . .	1	..	1 322	9	2 373	76	1 258	227	228	129	94	95	32	
<b>Calabrie</b> . . . . .	2	..	3 956	12	6 541	148	3 880	275	962	230	276	140	108	1
<b>Sicilia</b> . . . . .	18	..	9 852	54	10 867	311	7 102	603	2 473	598	909	444	401	3
<b>Sardegna</b> . . . . .	..	..	1 081	7	2 113	42	1 923	103	886	136	355	129	144	
<b>REGNO</b> . . . . .	26	..	49 528	156	116 855	1 451	99 754	4 692	27 976	4 712	9 070	3 337	3 731	2 4

Riassunto pe

L'ETÀ E LO STATO CIVILE, PER PROVINCIE, PER COMPARTIMENTI E PEL REGNO.

Spose.

SPOSE														TOTALE delle spose	
45-49		50-54		55-59		60-64		65-69		70 e più		Età ignota		Nubili	Vedove
Nubili	Vedove	Nubili	Vedove	Nubili	Vedove	Nubili	Vedove	Nubili	Vedove	Nubili	Vedove	Nubili	Vedove		

Compartimenti.

146	87	59	73	14	48	3	26	2	16	..	9	..	..	28 059	1 329
60	39	22	27	9	13	5	5	..	5	1	..	..	..	9 416	441
161	109	60	86	26	61	12	28	4	15	3	6	..	..	37 567	2 163
101	81	44	42	19	23	4	15	1	15	..	2	..	..	24 206	789
141	62	51	45	28	39	12	32	5	15	..	6	8	..	20 299	691
132	71	62	60	27	41	13	35	4	21	2	9	3	..	24 156	835
36	25	29	24	15	22	10	11	3	8	2	3	..	..	10 681	381
45	26	28	18	15	12	8	6	4	3	2	3	..	..	7 928	271
105	58	55	47	31	28	7	29	8	11	2	6	..	..	14 838	781
55	96	28	84	12	75	5	78	4	41	3	22	10	1	17 350	1 266
173	303	70	200	43	176	19	165	4	99	5	63	..	..	34 322	3 730
94	218	40	215	27	194	17	183	4	114	3	46	..	..	21 271	3 699
10	52	9	57	1	42	9	53	..	27	..	11	..	..	5 337	852
48	83	21	57	19	57	11	38	7	22	..	12	..	..	15 831	1 185
199	292	90	238	67	212	39	238	25	141	4	77	..	..	32 051	3 565
67	83	32	51	15	28	9	20	3	11	..	..	..	..	6 578	708
<b>1 573</b>	<b>1 725</b>	<b>700</b>	<b>1 324</b>	<b>368</b>	<b>1 076</b>	<b>183</b>	<b>962</b>	<b>78</b>	<b>564</b>	<b>27</b>	<b>275</b>	<b>21</b>	<b>1</b>	<b>309 890</b>	<b>22 686</b>

TAVOLA VI. — MATRIMONI CELEBRATI NEL REGNO, DURANTE L'ANNO 1919,

ETÀ DEGLI UOMINI		ETÀ											
		Fino a 15 anni		15-20		21-24		25-29		30-34		35-39	
		Nubili	Vedove	Nubili	Vedove	Nubili	Vedove	Nubili	Vedove	Nubili	Vedove	Nubili	Vedove
Fino a 18 anni	Celibi . . . .	1	..	70	..	29	..	3	..	..	..	..	..
	Vedovi . . . .	..	..	..	..	..	..	..	..	..	..	..	..
8-20	Celibi . . . .	6	..	7 774	14	4 409	48	1 256	66	174	27	25	12
	Vedovi . . . .	..	..	16	..	11	1	4	..	1	..	..	..
21-24	Celibi . . . .	14	..	13 108	25	23 104	144	7 102	225	834	125	140	40
	Vedovi . . . .	..	..	160	4	221	14	110	20	28	9	3	1
25-29	Celibi . . . .	5	..	18 885	37	56 004	321	45 869	780	5 000	501	650	163
	Vedovi . . . .	..	..	689	13	1 412	89	1 122	201	269	102	45	32
30-34	Celibi . . . .	..	..	5 205	14	19 423	156	24 628	500	8 109	499	1 320	212
	Vedovi . . . .	..	..	1 044	14	2 983	219	3 193	687	1 298	447	313	175
35-39	Celibi . . . .	..	..	1 031	2	4 032	51	6 993	287	4 125	350	1 621	284
	Vedovi . . . .	..	..	672	16	2 171	211	3 298	811	1 868	744	732	424
40-44	Celibi . . . .	..	..	219	2	857	25	1 875	151	1 788	212	1 017	198
	Vedovi . . . .	..	..	305	11	1 138	108	2 083	560	1 869	826	973	600
45-49	Celibi . . . .	..	..	68	..	202	7	461	37	543	87	442	92
	Vedovi . . . .	..	..	113	1	387	28	818	207	889	380	602	429
50-54	Celibi . . . .	..	..	30	..	63	2	122	16	179	33	213	53
	Vedovi . . . .	..	..	58	2	168	17	363	76	412	175	413	290
55-59	Celibi . . . .	..	..	8	..	34	..	39	..	69	10	74	15
	Vedovi . . . .	..	..	30	..	100	4	183	39	235	106	221	164
60-64	Celibi . . . .	..	..	1	..	10	2	26	1	21	5	32	4
	Vedovi . . . .	..	..	19	1	46	2	116	20	129	58	124	86
65-69	Celibi . . . .	..	..	4	..	1	..	6	..	13	3	7	1
	Vedovi . . . .	..	..	9	..	24	1	49	3	87	14	70	40
70 e più	Celibi . . . .	..	..	..	..	4	..	1	..	4	..	1	..
	Vedovi . . . .	..	..	10	..	22	1	34	5	32	5	32	1
Età ignota	Celibi . . . .	..	..	..	..	..	..	..	..	..	..	..	..
	Vedovi . . . .	..	..	..	..	..	..	..	..	..	..	..	..
<b>TOTALE</b> delle donne che sposarono	Celibi . . . .	<b>26</b>	..	<b>46 403</b>	<b>94</b>	<b>108 173</b>	<b>756</b>	<b>88 381</b>	<b>2 063</b>	<b>20 859</b>	<b>1 852</b>	<b>5 542</b>	<b>1 07</b>
	Vedovi . . . .	..	..	<b>3 125</b>	<b>62</b>	<b>8 683</b>	<b>695</b>	<b>11 373</b>	<b>2 629</b>	<b>7 117</b>	<b>2 860</b>	<b>3 528</b>	<b>2 26</b>



CLASSIFICATI SECONDO LE COMBINAZIONI DI ETÀ E DI STATO CIVILE DEGLI SPOSI.

DELLE DONNE																TOTALE degli uomini che sposarono	
40-44		45-49		50-54		55-59		60-64		65-69		70 e più		Età ignota		Nubili	Vedove
Nubili	Vedove	Nubili	Vedove	Nubili	Vedove	Nubili	Vedove	Nubili	Vedove	Nubili	Vedove	Nubili	Vedove	Nubili	Vedove		
..	..	..	..	..	..	..	..	..	..	..	..	..	..	..	..	103	..
..	..	..	..	..	..	..	..	..	..	..	..	..	..	..	..	..	..
4	1	1	1	..	..	..	..	..	1	..	..	..	..	..	..	13 649	170
..	..	..	..	..	..	..	..	..	..	..	..	..	..	..	..	32	1
29	12	5	5	..	..	..	..	..	..	2	..	..	..	3	..	44 341	576
..	..	1	..	..	..	..	..	..	..	..	..	..	..	..	..	523	48
144	53	45	20	4	6	2	3	..	1	1	..	..	..	3	..	126 612	1 885
11	11	5	7	..	..	..	..	..	..	..	..	..	..	..	..	3 553	455
247	107	51	29	15	7	4	6	..	4	1	1	..	..	..	..	59 003	1 535
62	51	13	11	3	5	1	5	..	2	..	..	..	..	2	..	8 912	1 616
374	117	68	40	24	21	7	14	3	..	1	2	..	..	..	..	18 279	1 168
189	162	38	46	3	12	..	3	..	..	..	..	..	..	..	..	8 971	2 429
460	149	137	83	41	41	12	10	1	5	..	..	..	..	1	..	6 408	876
441	388	122	174	17	69	7	20	3	8	1	..	..	..	1	..	6 960	2 759
322	87	146	74	50	38	13	15	4	14	1	..	..	..	..	..	2 252	451
360	372	153	217	35	109	8	33	1	17	1	6	..	2	..	..	3 367	1 801
175	48	139	67	88	48	37	28	7	22	2	4	1	4	..	..	1 056	325
311	334	148	291	82	257	26	125	5	57	3	11	1	8	..	..	1 990	1 643
106	25	85	40	66	33	47	30	15	31	2	10	1	3	..	..	546	197
213	230	148	269	73	234	46	205	12	96	5	56	..	12	..	..	1 266	1 409
36	20	39	21	32	27	32	21	27	22	8	8	..	5	..	..	264	136
134	155	112	179	70	216	39	240	29	252	8	119	3	39	..	..	829	1 370
13	2	23	7	16	2	15	17	12	15	8	11	4	3	..	..	122	63
70	63	62	110	44	121	38	184	28	261	13	203	3	48	..	..	497	1 054
3	2	10	4	7	..	9	6	11	10	12	4	9	8	..	..	71	34
27	27	22	30	30	78	25	111	25	144	9	129	5	143	..	..	273	634
..	..	..	..	..	..	..	..	..	..	..	..	..	..	11	..	11	..
..	..	..	..	..	..	..	..	..	..	..	..	..	..	..	1	..	1
1 913	623	749	391	343	223	178	150	80	125	38	40	15	23	18	..	272 717	7 416
1 818	1 788	824	1 334	357	1 101	190	926	103	837	40	524	12	252	3	1	37 173	15 270



Segue TAVOLA VII. — FIGLI NATURALI LEGITTIMATI DISTINTI PER SESSO, DURANTE L'ANNO 1919.

B). — Nei 69 Comuni capiluoghi di provincia.

COMUNI CAPILUOGHI DI PROVINCIA	FIGLI NATURALI LEGITTIMATI				COMUNI CAPILUOGHI DI PROVINCIA	FIGLI NATURALI LEGITTIMATI			
	PER SUSSEGUENTE MATRIMONIO DEI GENITORI		PER DECRETO REALE			PER SUSSEGUENTE MATRIMONIO DEI GENITORI		PER DECRETO REALE	
	Maschi	Femmine	Maschi	Femm.		Maschi	Femmine	Maschi	Femm.
Alessandria . . . . .	6	2	..	..	Perugia . . . . .	62	45	..	..
Cunco . . . . .	..	..	..	..	Roma . . . . .	174	154	4	2
Novara . . . . .	..	..	..	..	Aquila degli Abruzzi .	10	6	..	..
Torino . . . . .	68	41	1	..	Campobasso . . . . .	..	..	..	..
Genova . . . . .	48	50	..	..	Chieti . . . . .	4	6	..	..
Porto Maurizio . . . . .	3	3	..	..	Teramo . . . . .	12	8	..	..
Bergamo . . . . .	6	5	..	..	Avellino . . . . .	4	5	..	..
Brescia . . . . .	10	14	..	2	Benevento . . . . .	3	17	..	..
Como . . . . .	5	7	..	..	Caserta . . . . .	..	..	..	..
Cremona . . . . .	3	9	..	..	Napoli . . . . .	15	14	1	..
Mantova . . . . .	12	18	..	..	Salerno . . . . .	4	5	..	..
Milano . . . . .	102	90	1	..	Bari delle Puglie . . . .	19	24	..	..
Pavia . . . . .	9	4	..	..	Foggia . . . . .	1	..	..	..
Sondrio . . . . .	..	..	..	..	Lecce . . . . .	..	1	..	..
Belluno . . . . .	11	5	..	..	Potenza . . . . .	3	7	..	..
Padova . . . . .	27	34	..	..	Catanzaro . . . . .	7	3	..	..
Rovigo . . . . .	10	7	..	..	Cosenza . . . . .	8	10	..	..
Treviso . . . . .	17	16	..	..	Reggio di Calabria . . . .	..	..	..	..
Udine . . . . .	18	28	..	..	Caltanissetta . . . . .	2	2	..	..
Venezia . . . . .	57	53	1	2	Catania . . . . .	50	43	..	..
Verona . . . . .	24	26	..	..	Girgenti . . . . .	2	1	..	..
Vicenza . . . . .	16	16	..	..	Messina . . . . .	16	24	..	..
Bologna . . . . .	51	56	3	2	Palermo . . . . .	3	..	..	..
Ferrara . . . . .	63	59	1	..	Siracusa . . . . .	1	..	..	..
Forlì . . . . .	16	13	..	..	Trapani . . . . .	1	..	..	..
Modena . . . . .	23	17	..	..	Cagliari . . . . .	22	20	1	1
Parma . . . . .	35	36	..	..	Sassari . . . . .	10	10	..	1
Piacenza . . . . .	5	9	..	..	<b>TOTALE dei 60 Comuni</b>	<b>1 230</b>	<b>1 198</b>	<b>16</b>	<b>17</b>
Ravenna . . . . .	14	24	..	..	capiluoghi di provin-				
Reggio nell'Emilia . . . .	14	24	1	4	cia . . . . .				
Arezzo . . . . .	11	7	..	..					
Firenze . . . . .	18	27	..	2					
Grosseto . . . . .	4	7	..	..					
Livorno . . . . .	15	19	..	..					
Lucca . . . . .	12	13	1	..					
Massa . . . . .	26	25	..	..					
Pisa . . . . .	6	2	1	1					
Siena . . . . .	1	2	..	..					
Ancona . . . . .	16	16	..	..					
Ascoli Piceno . . . . .	12	5	..	..					
Macerata . . . . .	1	..	..	..					
Pesaro . . . . .	2	4	..	..					

TAVOLA VIII. — PARTI MULTIPLI, PER PROVINCE, PER COMPARTIMENTI E PEL REGNO,  
DURANTE L'ANNO 1919.

PROVINCE	TOTALE DEI PARTI MULTIPLI	PARTI DOPPI						PARTI TRIPLI						NUMERO DEI PARTI QUADRUPLI	TOTALE DEI NATI DA PARTI MULTIPLI	
		NUMERO DEI PARTI				NUMERO DEI NATI da parti doppi			NUMERO DEI PARTI			NUMERO DEI NATI da parti tripli				
		1 maschio e 1 femmina	2 maschi	2 femmine	TOTALE	Maschi	Femmine	TOTALE	2 maschi e 1 femmina	2 femmine e 1 maschio	3 maschi	3 femmine	TOTALE			Maschi
Alessandria . . . . .	96	47	24	23	95	93	188	2	..	..	..	4	2	6	..	194
Cuneo . . . . .	131	45	46	35	137	115	252	1	3	..	1	5	10	15	..	267
Novara . . . . .	74	27	28	18	83	63	146	..	..	1	..	3	..	3	..	149
Torino . . . . .	149	48	62	36	172	120	292	1	1	..	1	3	6	9	..	301
Genova . . . . .	198	67	64	63	195	193	388	1	2	..	1	4	8	12	..	400
Porto Maurizio . . . . .	14	6	4	3	14	12	26	..	..	1	..	3	..	3	..	29
Bergamo . . . . .	224	92	74	56	240	204	444	..	1	..	..	1	2	3	(a) 1	451
Brescia . . . . .	237	101	73	58	247	217	464	..	2	3	..	11	4	15	..	479
Como . . . . .	106	43	27	34	97	111	208	1	..	..	1	2	4	6	..	214
Cremona . . . . .	90	39	30	19	99	77	176	1	..	1	..	5	1	6	..	182
Mantova . . . . .	144	57	45	41	147	139	286	..	..	1	..	3	..	3	..	289
Milano . . . . .	416	166	128	115	422	396	818	3	2	2	..	14	7	21	..	839
Pavia . . . . .	71	28	20	21	68	70	138	1	..	..	1	2	4	6	..	144
Sondrio . . . . .	48	19	14	15	47	49	96	..	..	..	..	..	..	..	..	96
Belluno . . . . .	69	26	10	32	46	90	136	1	..	..	..	2	1	3	..	139
Padova . . . . .	284	99	102	76	303	251	554	3	1	2	1	13	8	21	..	575
Rovigo . . . . .	139	65	39	33	143	131	274	..	1	..	1	1	5	6	..	280
Treviso . . . . .	199	93	58	45	209	183	392	1	1	1	..	6	3	9	..	401
Udine . . . . .	253	100	83	67	266	234	500	2	..	..	1	4	5	9	..	509
Venezia . . . . .	245	92	70	80	232	252	484	1	1	1	..	6	3	9	..	493
Verona . . . . .	178	66	51	59	168	184	352	1	..	1	..	5	1	6	..	358
Vicenza . . . . .	265	120	72	69	264	258	522	2	1	1	..	8	4	12	..	534
Bologna . . . . .	179	71	54	53	179	177	356	..	..	1	..	3	..	3	..	359
Ferrara . . . . .	163	64	47	50	158	164	322	1	..	1	..	5	1	6	..	328
Forlì . . . . .	124	49	41	33	131	115	246	..	..	1	..	3	..	3	..	249
Modena . . . . .	144	59	47	34	153	127	280	2	2	..	..	6	6	12	..	292
Parma . . . . .	115	40	31	38	102	116	218	1	1	1	3	6	12	18	..	236
Piacenza . . . . .	80	34	20	25	74	84	158	1	..	..	..	2	1	3	..	161
Ravenna . . . . .	63	25	15	21	55	67	122	..	2	..	..	2	4	6	..	128
Reggio nell' Emilia . . . . .	109	41	45	23	131	87	218	..	..	..	..	..	..	..	..	218

(a) Parto di due maschi e due femmine avvenuto nel Comune di *Azzano San Paolo*.

Segue TAVOLA VIII. — PARTI MULTIPLI, PER PROVINCE, PER COMPARTIMENTI E PER IL REGNO,  
DURANTE L'ANNO 1919.

PROVINCE	TOTALE DEI PARTI MULTIPLI	PARTI DOPPI						PARTI TRIPLI						NUMERO DEI PARTI QUADRUPLI	TOTALE DEI NATI DA PARTI MULTIPLI	
		NUMERO DEI PARTI		NUMERO DEI NATI da parti doppi			NUMERO DEI PARTI			NUMERO DEI NATI da parti tripli						
		1 maschio e 1 femmina	2 maschi e 2 femmine	Maschi	Femmine	TOTALE	2 maschi e 1 femmina	1 maschio e 2 femmine	3 maschi e 3 femmine	Maschi	Femmine	TOTALE				
Arezzo . . . . .	105	43	32	26	107	95	202	2	..	1	1	7	5	12	..	214
Firenze . . . . .	286	116	97	72	310	260	570	..	1	..	..	1	2	3	..	573
Grosseto . . . . .	57	19	22	14	63	47	110	1	1	..	..	3	3	6	..	116
Livorno . . . . .	42	15	16	11	47	37	84	..	..	..	..	..	..	..	..	84
Lucca . . . . .	85	26	30	26	86	78	164	3	..	..	..	6	3	9	..	173
Massa e Carrara . . . . .	77	24	21	32	66	88	154	..	..	..	..	..	..	..	..	154
Pisa . . . . .	102	48	27	24	102	96	198	..	2	..	1	2	7	9	..	207
Siena . . . . .	63	27	21	15	69	57	126	..	..	..	..	..	..	..	..	126
Ancona . . . . .	137	56	39	41	134	138	272	..	..	1	..	3	..	3	..	275
Ascoli Piceno . . . . .	107	42	40	22	122	86	208	1	2	..	..	4	5	9	..	217
Macerata . . . . .	133	54	32	43	118	140	258	..	1	1	2	4	8	12	..	270
Pesaro e Urbino . . . . .	129	57	34	35	125	127	252	1	1	..	1	3	6	9	..	261
Perugia . . . . .	273	120	80	70	280	260	540	..	1	..	2	1	8	9	..	549
Roma . . . . .	456	191	141	116	473	423	896	4	1	2	1	15	9	24	..	920
Aquila degli Abruzzi . . . . .	139	59	38	40	135	139	274	2	..	..	..	4	2	6	..	280
Campobasso . . . . .	110	38	26	45	90	128	218	..	..	..	1	..	3	3	..	221
Chieti . . . . .	145	57	47	40	151	137	288	1	..	..	..	2	1	3	..	291
Teramo . . . . .	105	44	36	23	116	90	206	1	1	..	..	3	3	6	..	212
Avellino . . . . .	110	47	34	29	115	105	220	..	..	..	..	..	..	..	..	220
Benevento . . . . .	78	26	30	21	86	68	154	1	..	..	..	2	1	3	..	157
Caserta . . . . .	263	111	74	69	259	249	508	2	1	1	5	8	19	27	..	535
Napoli . . . . .	424	165	143	112	451	389	840	2	..	1	..	7	2	9	(a) 1	853
Salerno . . . . .	167	61	54	51	169	163	332	1	..	..	..	2	1	3	..	335
Bari delle Puglie . . . . .	342	143	86	111	315	365	680	1	1	..	..	3	3	6	..	686
Foggia . . . . .	226	91	68	65	227	221	448	..	..	2	..	6	..	6	..	454
Lecce . . . . .	315	129	99	85	327	299	626	..	1	..	1	1	5	6	..	632
Potenza . . . . .	128	52	43	30	138	112	250	1	..	2	..	8	1	9	..	259
Catanzaro . . . . .	122	54	42	25	138	104	242	1	..	..	..	2	1	3	..	245
Cosenza . . . . .	139	56	38	43	132	142	274	1	..	1	..	5	1	6	..	280
Reggio di Calabria . . . . .	133	44	48	41	140	126	266	..	..	..	..	..	..	..	..	266

(a) Parto di due maschi e due femmine avvenuto nel Comune di Napoli.



Segue TAVOLA VIII. — PARTI MULTIPLI, PER PROVINCE, PER COMPARTIMENTI E PEL REGNO, DURANTE L'ANNO 1919.

PROVINCE E COMPARTIMENTI	TOTALE DEI PARTI MULTIPLI	PARTI DOPPI						PARTI TRIPLI						NUMERO DEI PARTI QUADRUPLI	TOTALE DEI NATI DA PARTI MULTIPLI	
		NUMERO DEI PARTI				NUMERO DEI NATI da parti doppi		NUMERO DEI PARTI			NUMERO DEI NATI da parti tripli					
		1 maschio e 1 femmina	2 maschi	2 femmine	TOTALE	Maschi	Femmine	TOTALE	2 maschi e 1 femmina	2 femmine e 1 maschio	3 maschi	3 femmine	TOTALE			Maschi
Caltanissetta . . . . .	101	39	33	28	105	95	200	..	..	1	..	3	..	3	..	203
Catania . . . . .	222	98	70	51	238	200	438	..	..	2	1	6	3	9	..	447
Girgenti . . . . .	188	71	31	36	133	143	276	..	..	..	..	..	..	..	..	276
Messina . . . . .	147	65	50	31	165	127	292	..	1	..	..	1	2	3	..	295
Palermo . . . . .	266	97	89	77	275	251	526	1	1	1	..	6	3	9	..	535
Siracusa . . . . .	160	56	58	43	172	142	314	1	..	1	1	5	4	9	..	323
Trapani . . . . .	145	72	44	29	160	130	290	..	..	..	..	..	..	..	..	290
Cagliari . . . . .	155	45	54	56	153	157	310	..	..	..	..	..	..	..	..	310
Sassari . . . . .	94	27	36	31	99	89	188	..	..	..	..	..	..	..	..	188

**Riassunto per compartimenti.**

Piemonte . . . . .	450	187	160	112	487	391	878	4	4	1	2	15	18	33	..	911
Liguria . . . . .	212	73	68	66	209	205	414	1	2	1	1	7	8	15	..	429
Lombardia . . . . .	1 386	545	411	359	1 367	1 263	2 630	6	5	7	2	38	22	60	(a) 1	2 694
Veneto . . . . .	1 632	661	485	461	1 631	1 583	3 214	11	5	6	3	45	30	75	..	3 289
Emilia . . . . .	977	383	300	277	983	937	1 920	5	5	4	3	27	24	51	..	1 971
Toscana . . . . .	817	318	266	220	850	758	1 608	6	4	1	2	19	20	39	..	1 647
Marche . . . . .	506	209	145	141	499	401	990	2	4	2	3	14	19	33	..	1 023
Umbria . . . . .	273	120	80	70	280	260	540	..	1	..	2	1	8	9	..	549
Lazio . . . . .	456	191	141	116	473	423	896	4	1	2	1	15	9	24	..	920
Abruzzi e Molise . . . . .	499	198	147	148	492	494	986	4	1	..	1	9	9	18	..	1 004
Campania . . . . .	1 042	410	335	282	1 080	974	2 054	6	1	2	5	19	23	42	b) 1	2 100
Puglie . . . . .	883	363	253	261	869	885	1 754	1	2	2	1	10	8	18	..	1 772
Basilicata . . . . .	128	52	43	30	138	112	250	1	..	2	..	8	1	9	..	259
Calabria . . . . .	394	154	128	109	410	372	782	2	..	1	..	7	2	9	..	791
Sicilia . . . . .	1 179	498	375	295	1 248	1 088	2 336	2	2	5	2	21	12	33	..	2 369
Sardegna . . . . .	249	72	90	87	252	246	498	..	..	..	..	..	..	..	..	498
<b>REGNO . . . . .</b>	<b>11 083</b>	<b>4 414</b>	<b>3 427</b>	<b>3 084</b>	<b>11 268</b>	<b>10 482</b>	<b>21 750</b>	<b>55</b>	<b>37</b>	<b>36</b>	<b>28</b>	<b>255</b>	<b>213</b>	<b>468</b>	(c) 2	<b>22 236</b>

(a) Parto di due maschi e due femmine avvenuto nel Comune di *Azzano San Paolo* (Bergamo). — (b) Parto di due maschi e due femmine avvenuto nel Comune di *Napoli*. — (c) Nei due parti quadrupli si ebbero 4 maschi e 4 femmine.



TAVOLA IX. — MORTI, DURANTE L'ANNO 1919, CLASSIFICATI SECONDO IL SESSO E LO STATO CIVILE.

A). — *In ciascuna provincia.*

PROVINCIE	STATO CIVILE DEI MORTI											
	MASCHI						FEMMINE					
	Celibi		Coniugati	Vedovi	di stato civile ignoto	TOTALE	Nubili		Coniugate	Vedove	di stato civile ignoto	TOTALE
	Sotto 15 anni	Da 15 anni in su					Sotto 15 anni	Da 15 anni in su				
Alessandria . . . . .	1 201	1 277	2 684	1 240	170	6 572	1 098	1 056	1 915	2 153	47	6 209
Cuneo . . . . .	1 653	1 351	1 977	1 225	267	6 473	1 413	1 218	1 522	1 776	105	6 034
Novara . . . . .	893	1 083	2 398	1 092	317	5 783	782	1 576	2 297	1 227	240	6 122
Torino . . . . .	1 943	3 369	4 355	2 073	301	12 041	1 894	2 959	3 062	3 677	78	11 670
Genova . . . . .	2 330	3 129	3 497	1 547	545	11 048	2 053	1 975	2 585	2 779	116	9 508
Porto Maurizio . . . . .	215	353	561	303	33	1 465	187	297	424	445	4	1 357
Bergamo . . . . .	2 470	859	1 399	788	32	5 548	2 349	940	1 216	1 201	24	5 730
Brescia . . . . .	2 374	1 286	1 866	1 040	162	6 728	2 124	1 102	1 472	1 542	13	6 253
Como . . . . .	1 373	1 162	2 010	1 040	95	5 680	1 362	1 364	1 404	1 769	31	5 930
Cremona . . . . .	768	475	1 006	618	17	2 884	721	471	758	933	7	2 890
Mantova . . . . .	788	442	1 071	566	76	2 943	694	337	748	834	18	2 631
Milano . . . . .	3 912	3 190	5 607	2 469	623	15 801	3 510	2 878	3 623	4 456	113	14 580
Pavia . . . . .	667	664	1 552	790	44	3 717	584	598	1 083	1 295	30	3 590
Sondrio . . . . .	349	331	403	203	5	1 291	369	364	317	346	..	1 426
Belluno . . . . .	875	341	713	308	29	2 266	823	345	459	570	6	2 203
Padova . . . . .	1 959	711	1 357	594	57	4 678	1 684	611	996	1 010	35	4 336
Rovigo . . . . .	1 062	356	658	372	12	2 460	992	245	527	641	3	2 408
Treviso . . . . .	1 448	656	1 108	487	353	4 052	1 339	494	824	822	152	3 631
Udine . . . . .	2 153	1 275	2 012	1 022	214	6 676	2 077	991	1 534	1 670	52	6 324
Venezia . . . . .	1 823	699	1 267	483	139	4 411	1 665	536	901	879	16	3 997
Verona . . . . .	1 213	1 032	1 294	676	782	4 997	1 186	657	952	1 047	7	3 799
Vicenza . . . . .	1 549	659	1 214	656	108	4 186	1 414	595	953	951	25	3 938
Bologna . . . . .	1 228	1 179	1 842	903	423	5 575	1 099	948	1 294	1 454	20	4 815
Ferrara . . . . .	981	456	798	391	49	2 675	896	371	582	629	13	2 491
Forlì . . . . .	1 225	537	923	500	51	3 236	1 133	487	781	729	15	3 145
Modena . . . . .	1 128	640	1 158	582	18	3 526	974	440	876	870	32	3 192
Parma . . . . .	811	599	1 047	508	86	3 051	631	403	750	811	23	2 627
Piacenza . . . . .	652	582	742	412	45	2 433	595	415	533	638	16	2 197
Ravenna . . . . .	427	482	750	381	51	2 091	387	350	522	595	19	1 873
Reggio nell' Emilia . . . . .	997	530	1 000	541	118	3 186	845	434	813	756	22	2 870
Arezzo . . . . .	682	509	834	479	62	2 566	634	322	766	674	4	2 400
Firenze . . . . .	1 795	2 301	2 963	1 368	55	8 482	1 603	1 417	2 490	2 462	10	7 982
Grosseto . . . . .	374	253	426	225	44	1 322	302	135	351	271	4	1 063
Livorno . . . . .	256	466	511	207	89	1 520	261	208	383	465	5	1 322
Lucca . . . . .	570	469	974	584	36	2 633	558	464	836	923	41	2 822

Segue TAVOLA IX. — MORTI, DURANTE L'ANNO 1919, CLASSIFICATI SECONDO IL SESSO E LO STATO CIVILE E  
A). — In ciascuna provincia.

PROVINCIE	STATO CIVILE DEI MORTI											
	MASCHI						FEMMINE					
	Celibi		Coniugati	Vedovi	di stato civile ignoto	TOTALE	Nubili		Coniugate	Vedove	di stato civile ignoto	TOTALE
	Sotto i 15 anni	Da 15 anni in su					Sotto i 15 anni	Da 15 anni in su				
Massa e Carrara . . . . .	719	306	625	357	14	2 021	651	286	610	519	1	2 067
Pisa . . . . .	568	534	1 027	554	65	2 748	477	416	859	812	7	2 571
Siena . . . . .	479	496	858	444	34	2 311	420	354	646	616	1	2 037
Ancona . . . . .	864	397	1 036	475	132	2 904	825	436	787	872	10	2 930
Ascoli Piceno . . . . .	801	450	765	299	26	2 341	769	388	635	644	2	2 438
Macerata . . . . .	683	366	743	468	59	2 319	685	387	687	764	2	2 525
Pesaro e Urbino . . . . .	818	414	813	474	36	2 555	830	332	689	657	2	2 510
Perugia . . . . .	2 012	1 237	2 075	1 072	191	6 587	1 879	940	1 867	1 676	67	6 429
Roma . . . . .	3 575	2 768	4 261	2 004	559	13 167	3 293	1 880	3 023	3 139	153	11 488
Aquila degli Abruzzi . . . . .	1 581	1 106	1 085	634	90	4 296	1 325	399	1 098	1 029	31	3 882
Campobasso . . . . .	1 103	340	1 313	703	70	3 529	1 111	402	1 106	1 102	71	3 792
Chieti . . . . .	1 028	314	1 180	590	109	3 221	1 015	393	948	1 037	34	3 427
Teramo . . . . .	821	312	903	464	44	2 544	737	303	745	684	20	2 489
Avellino . . . . .	1 331	443	1 367	677	141	3 959	1 295	400	1 168	1 144	139	4 146
Benevento . . . . .	982	502	682	479	48	2 693	955	349	786	753	12	2 860
Caserta . . . . .	3 081	1 029	2 480	1 151	580	8 321	2 659	934	2 024	2 063	242	7 922
Napoli . . . . .	6 730	2 438	4 612	1 811	932	16 523	6 456	2 530	3 528	3 567	431	16 512
Salerno . . . . .	2 254	988	2 034	819	138	6 233	2 233	898	1 873	1 679	165	6 848
Bari delle Puglie . . . . .	6 351	1 341	3 027	1 166	830	12 715	6 246	1 354	2 392	2 308	120	12 420
Foggia . . . . .	2 354	571	1 542	539	117	5 123	2 412	577	1 128	1 265	40	5 422
Lecce . . . . .	5 083	1 478	2 500	965	382	10 408	4 768	1 069	2 030	1 800	78	9 745
Potenza . . . . .	2 325	627	1 894	697	349	5 892	2 280	791	1 503	1 740	139	6 453
Catanzaro . . . . .	1 935	662	1 610	675	234	5 116	1 982	664	1 324	1 382	111	5 463
Cosenza . . . . .	1 511	552	1 493	631	125	4 317	1 604	674	1 274	1 476	74	5 102
Reggio di Calabria . . . . .	1 755	509	1 404	611	51	4 330	1 790	579	1 027	1 057	38	4 491
Caltanissetta . . . . .	1 290	281	965	314	146	2 996	1 218	291	706	760	104	3 079
Catania . . . . .	2 714	718	2 085	818	368	6 703	2 630	761	1 449	1 635	229	6 704
Girgenti . . . . .	1 700	432	1 179	424	98	3 833	1 715	378	831	929	84	3 937
Messina . . . . .	1 593	708	1 529	747	360	4 937	1 530	650	1 424	1 132	325	5 061
Palermo . . . . .	2 530	1 217	2 718	1 134	297	7 916	2 393	1 218	2 029	2 092	115	7 847
Siracusa . . . . .	1 862	436	1 300	410	80	4 088	1 842	417	924	925	19	4 127
Trapani . . . . .	1 155	430	1 259	326	42	3 212	1 005	447	840	836	12	3 140
Cagliari . . . . .	2 059	861	1 658	758	263	5 599	1 883	752	1 451	1 168	163	5 417
Sassari . . . . .	1 381	1 043	1 478	430	328	4 660	1 241	553	845	829	93	3 561

Segue TAVOLA IX. — MORTI, DURANTE L'ANNO 1919, CLASSIFICATI SECONDO IL SESSO E LO STATO CIVILE.

B). — In ciascun compartimento e nel Regno.

COMPARTIMENTI	STATO CIVILE DEI MORTI												
	MASCHI						FEMMINE						
	Celibi		Coniugati	Vedovi	di stato civile ignoto	TOTALE	Nubili		Coniugate	Vedove	di stato civile ignoto	TOTALE	
	Sotto i 15 anni	Da 15 anni in su					Sotto i 15 anni	Da 15 anni in su					
Piemonte . . . . .	5 690	7 080	11 414	5 630	1 055	30 869	5 127	6 809	8 796	8 833	470	30 035	
Liguria . . . . .	2 545	3 482	4 058	1 850	578	12 513	2 240	2 272	3 009	3 224	120	10 865	
Lombardia . . . . .	12 701	8 409	14 914	7 514	1 054	44 592	11 713	8 054	10 651	12 376	236	43 020	
Veneto . . . . .	12 082	5 729	9 623	4 598	1 694	33 726	11 130	4 474	7 146	7 590	296	30 636	
Emilia	Ex Ducati (a) . . . . .	3 588	2 351	3 947	2 043	267	12 196	3 045	1 692	2 981	3 075	93	10 886
	Romagne (b) . . . . .	3 861	2 654	4 313	2 175	574	13 577	3 515	2 156	3 179	3 407	67	12 324
Toscana . . . . .	5 443	5 334	8 218	4 218	399	23 612	4 906	3 602	6 941	6 742	73	22 264	
Marche . . . . .	3 166	1 627	3 357	1 716	253	10 119	3 109	1 543	2 798	2 937	16	10 403	
Umbria . . . . .	2 012	1 237	2 075	1 072	191	6 587	1 879	940	1 897	1 676	67	6 429	
Lazio . . . . .	3 575	2 768	4 261	2 004	559	13 167	3 293	1 880	3 023	3 139	153	11 488	
Abruzzi e Molise . . . . .	4 333	2 072	4 481	2 391	313	13 590	4 188	1 497	3 897	3 852	156	13 590	
Campania . . . . .	14 378	5 400	11 175	4 937	1 839	37 729	13 598	5 111	9 379	9 211	989	38 288	
Puglie . . . . .	13 788	3 390	7 069	2 670	1 329	28 246	13 426	3 000	5 550	5 373	238	27 587	
Basilicata . . . . .	2 325	627	1 894	697	349	5 892	2 280	791	1 503	1 740	139	6 453	
Calabria . . . . .	5 201	1 723	4 512	1 917	410	13 763	5 376	1 917	3 625	3 915	223	15 056	
Sicilia . . . . .	12 844	4 222	11 035	4 192	1 391	33 685	12 333	4 162	8 203	8 309	888	33 895	
Sardegna . . . . .	3 440	1 904	3 136	1 188	591	10 259	3 124	1 305	2 296	1 997	256	8 973	
<b>REGNO . . . . .</b>	<b>110 972</b>	<b>60 009</b>	<b>109 482</b>	<b>50 813</b>	<b>12 846</b>	<b>344 122</b>	<b>104 282</b>	<b>51 205</b>	<b>84 844</b>	<b>87 396</b>	<b>4 480</b>	<b>332 207</b>	

(a) Provincie di Modena, Parma, Piacenza e Reggio nell'Emilia. — (b) Provincie di Bologna, Ferrara, Forlì e Ravenna.

TAVOLA X. — MORTI, NEL 1919, CLASSIFICATI

A). — In ciascuna

ANNI DI ETÀ DEI MORTI	PIEMONTE								LIGURIA	
	Alessandria		Cuneo		Novara		Torino		Genova	
	Maschi	Femm.	Maschi	Femm.	Maschi	Femm.	Maschi	Femm.	Maschi	Femm.
Sotto 1 anno. . . . .	561	399	761	586	376	267	996	814	1 035	805
Di 1 anno . . . . .	131	104	183	141	86	104	165	168	381	318
» 2 anni . . . . .	70	67	111	85	46	46	101	119	191	168
» 3 » . . . . .	61	65	97	87	52	67	89	105	151	121
» 4 » . . . . .	68	80	84	99	56	45	90	87	102	106
Da 0 a 4 anni . . . . .	891	715	1 236	998	616	529	1 441	1 293	1 860	1 518
Di 5 anni. . . . .	61	43	43	48	47	36	79	69	92	90
» 6 » . . . . .	52	39	56	48	34	13	52	71	76	69
» 7 » . . . . .	30	40	48	43	27	19	60	64	60	51
» 8 » . . . . .	32	39	62	46	26	46	58	61	44	48
» 9 » . . . . .	28	22	50	44	27	28	38	58	42	40
Da 5 a 9 anni . . . . .	203	183	259	229	161	142	287	323	314	298
Di 10 anni . . . . .	27	21	35	34	24	13	40	55	39	47
» 11 » . . . . .	24	19	27	35	26	26	48	48	32	37
» 12 » . . . . .	16	29	31	38	19	18	40	50	33	47
» 13 » . . . . .	18	28	38	45	19	53	49	52	25	42
» 14 » . . . . .	22	43	27	34	28	21	38	73	27	64
Da 10 a 14 anni . . . . .	107	140	158	186	116	111	215	278	156	237
Da 15 a 19 anni . . . . .	214	240	245	218	223	174	481	449	397	367
Di 20 anni (a) . . . . .	73	49	62	43	35	47	164	117	157	65
Da 21 a 24 anni . . . . .	204	193	165	201	171	167	574	426	532	370
Da 20 a 24 anni . . . . .	277	242	227	244	206	214	738	543	689	435
Da 25 a 29 anni . . . . .	224	246	180	234	167	264	605	514	589	448
» 30 » 34 » . . . . .	207	241	192	226	214	234	529	500	580	418
» 35 » 39 » . . . . .	220	219	189	200	176	305	498	424	591	369
» 40 » 44 » . . . . .	205	205	214	197	195	193	515	412	630	313
» 45 » 49 » . . . . .	216	188	248	212	200	211	504	376	491	345
» 50 » 54 » . . . . .	302	225	246	253	260	206	549	527	525	412
» 55 » 59 » . . . . .	341	301	270	256	328	300	668	626	518	430
» 60 » 64 » . . . . .	468	413	418	391	393	366	869	778	617	558
» 65 » 69 » . . . . .	589	541	488	485	515	482	966	1 001	686	691
» 70 » 74 » . . . . .	667	681	617	614	591	681	1 058	1 113	700	810
» 75 » 79 » . . . . .	719	687	591	500	554	656	1 044	1 202	693	742
» 80 » 84 » . . . . .	491	463	381	326	416	493	669	772	509	541
» 85 » 89 » . . . . .	171	206	153	127	172	248	265	373	265	350
» 90 » 94 » . . . . .	29	40	35	36	48	49	67	101	70	109
» 95 » 99 » . . . . .	11	3	1	1	2	13	8	11	10	22
Di 100 anni e più . . . . .	..	..	..	..	..	..	..	1	..	4
Età ignota. . . . .	20	30	125	101	230	251	65	53	158	91
<b>TOTALE . . . . .</b>	<b>6 572</b>	<b>6 209</b>	<b>6 473</b>	<b>6 034</b>	<b>5 783</b>	<b>6 122</b>	<b>12 041</b>	<b>11 670</b>	<b>11 048</b>	<b>9 506</b>

(a) Nelle statistiche degli anni fino al 1915, la classificazione dei morti per età e sesso è data per gruppi quinquennali a meno dei morti *minorenni*, ossia di coloro che avevano un'età fino a 20 anni e 365 giorni; e quindi, per poter ricavare anch'essi è creduto opportuno di dare isolatamente i morti in età di 20 anni e formare un nuovo gruppo quadriennale da 21 a 24 anni

SECONDO L'ETÀ E IL SESSO.

provincia.

RIA		LOMBARDIA											
Porto Maurizio		Bergamo		Brescia		Como		Cremona		Mantova		Milano	
Maschi	Femm.	Maschi	Femm.	Maschi	Femm.	Maschi	Femm.	Maschi	Femm.	Maschi	Femm.	Maschi	Femm.
103	69	1 406	1 246	1 253	983	676	631	449	386	427	384	2 025	1 648
28	29	342	367	371	399	197	189	75	84	112	93	490	435
8	11	147	142	159	147	81	85	38	40	49	30	251	239
17	14	118	115	123	107	77	78	34	31	33	24	191	163
12	13	82	96	80	93	52	76	33	35	37	32	159	173
168	136	2 095	1 966	1 986	1 729	1 083	1 059	629	576	658	563	3 116	2 658
9	6	76	70	64	58	50	51	27	22	18	23	132	134
6	3	52	55	56	58	30	36	20	21	16	8	114	118
10	5	37	45	53	47	33	36	15	12	15	17	94	67
6	5	36	36	46	39	29	27	17	11	18	13	82	100
4	4	37	36	36	36	30	34	10	9	12	12	71	80
35	23	238	242	255	238	172	164	89	75	79	73	493	499
4	4	37	35	25	36	17	20	12	13	12	14	63	84
5	8	28	22	37	34	25	27	7	12	5	14	55	57
	6	19	30	23	24	26	27	7	17	12	9	48	66
1	7	26	23	26	30	25	30	7	11	10	10	63	67
2	3	27	31	22	33	25	35	17	17	12	11	74	79
12	28	137	141	133	157	118	139	50	70	51	58	303	353
47	48	155	204	190	190	218	277	76	95	92	76	613	658
11	14	34	23	65	54	42	55	9	18	20	14	194	133
45	32	107	158	221	218	153	196	69	79	78	77	558	533
56	46	141	181	286	272	195	251	78	97	98	91	752	666
62	53	120	180	252	244	179	255	74	82	74	90	647	652
51	49	156	184	193	223	199	228	77	82	73	74	605	583
58	51	121	186	189	194	182	220	68	53	80	64	637	494
59	47	143	183	211	185	223	168	76	79	89	69	638	493
51	51	159	169	224	187	217	197	90	89	96	64	657	476
64	63	176	188	263	222	228	226	112	99	89	103	695	555
88	68	229	226	309	272	252	248	153	129	112	111	850	640
92	75	349	339	408	386	393	381	224	215	169	139	1 158	1 025
120	112	386	364	451	421	478	522	243	286	251	202	1 289	1 253
156	157	392	411	564	515	515	573	292	336	319	279	1 304	1 381
157	156	306	319	481	453	505	536	292	300	314	281	1 159	1 175
112	123	173	169	216	270	331	314	171	144	203	204	554	634
60	51	48	48	70	91	122	119	66	48	69	71	194	277
13	13	5	11	14	17	25	28	12	7	12	16	21	62
1	4	..	..	..	2	2	4	..	2	3	..	2	4
..	..	..	..	..	1	..	..	..	1	..	..	..	..
3	3	19	19	33	4	43	21	9	1	12	3	114	62
<b>1 465</b>	<b>1 357</b>	<b>5 548</b>	<b>5 730</b>	<b>6 728</b>	<b>6 253</b>	<b>5 680</b>	<b>5 930</b>	<b>2 884</b>	<b>2 890</b>	<b>2 943</b>	<b>2 631</b>	<b>15 801</b>	<b>14 580</b>

partire da 15 anni in su, e cioè, da 15 a 19, da 20 a 24, ecc. In tal modo, però, mancava la possibilità di conoscere il numero questa notizia e mantenere nello stesso tempo i confronti con le statistiche degli anni precedenti, a partire dall'anno 1916, pur continuandosi a dare, come in passato, i morti del gruppo da 20 a 24 anni.

ANNI DI ETÀ DEI MORTI	Segue LOMBARDIA								VE	
	Pavia		Sondrio		Belluno		Padova		Rovigo	
	Maschi	Femm.	Maschi	Femm.	Maschi	Femm.	Maschi	Femm.	Maschi	Femm.
Sotto 1 anno . . . . .	305	236	154	138	271	246	1 106	900	594	539
Di 1 anno . . . . .	50	43	38	48	154	143	289	231	127	162
» 2 anni . . . . .	44	33	26	30	108	87	130	149	68	66
» 3 » . . . . .	36	36	18	26	50	66	89	84	49	45
» 4 « . . . . .	49	34	18	20	53	66	77	55	43	34
Da 0 a 4 anni . . . . .	484	382	254	262	636	608	1 691	1 419	881	846
Di 5 anni . . . . .	35	34	12	19	36	39	50	53	36	29
» 6 » . . . . .	14	33	17	13	30	32	42	32	20	16
» 7 » . . . . .	18	17	13	13	29	31	34	24	23	24
» 8 » . . . . .	18	22	7	10	27	25	21	20	29	12
» 9 » . . . . .	20	18	8	6	24	15	21	19	10	14
Da 5 a 9 anni . . . . .	105	124	57	61	146	142	168	148	118	95
Di 10 anni . . . . .	18	14	9	10	21	10	22	23	10	9
» 11 » . . . . .	16	17	7	9	20	12	23	22	10	7
» 12 » . . . . .	15	14	7	6	20	15	12	17	13	9
» 13 » . . . . .	16	11	7	8	15	15	14	30	9	9
» 14 » . . . . .	13	22	8	13	17	21	29	25	21	17
Da 10 a 14 anni . . . . .	78	78	38	46	93	73	100	117	63	51
Da 15 a 19 » . . . . .	132	123	47	62	82	91	160	145	84	73
Di 20 anni (a) . . . . .	28	30	10	11	11	14	45	28	15	17
Da 21 a 24 anni . . . . .	102	106	35	48	60	54	136	136	83	43
» 20 » 24 » . . . . .	130	136	45	59	71	68	181	164	98	60
» 25 » 29 » . . . . .	111	152	47	59	55	72	130	170	58	56
» 30 » 34 » . . . . .	88	129	38	48	44	46	137	133	57	63
» 35 » 39 » . . . . .	82	94	30	47	55	52	103	111	45	56
» 40 » 44 » . . . . .	100	92	55	50	69	44	99	90	53	43
» 45 » 49 » . . . . .	124	105	59	54	78	59	123	105	69	53
» 50 » 54 » . . . . .	157	137	48	45	96	79	118	117	56	46
» 55 » 59 » . . . . .	163	151	47	74	108	88	139	134	82	72
» 60 » 64 » . . . . .	264	248	88	76	108	113	201	195	100	94
» 65 » 69 » . . . . .	367	360	95	133	142	149	268	214	126	129
» 70 » 74 » . . . . .	471	423	110	120	153	155	380	322	182	208
» 75 » 79 » . . . . .	440	426	117	118	148	181	332	372	206	225
» 80 » 84 » . . . . .	272	256	78	74	119	120	233	249	128	165
» 85 » 89 » . . . . .	90	113	28	25	52	49	82	91	41	58
» 90 » 94 » . . . . .	27	24	9	11	6	10	13	19	12	10
» 95 » 99 » . . . . .	1	6	..	2	2	3	3	3	1	1
Di 100 anni e più . . . . .	..	1	..	..	..	..	..	1	..	..
Età ignota . . . . .	31	30	1	..	3	1	17	17	..	4
<b>TOTALE . . .</b>	<b>3 717</b>	<b>3 590</b>	<b>1 291</b>	<b>1 426</b>	<b>2 266</b>	<b>2 203</b>	<b>4 678</b>	<b>4 336</b>	<b>2 460</b>	<b>2 408</b>

(a) Veggasi la nota a pag. 90.



SECONDO L'ETÀ E IL SESSO.

provincia.

NETO										EMILIA			
Treviso		Udine		Venezia		Verona		Vicenza		Bologna		Ferrara	
Maschi	Femm.	Maschi	Femm.	Maschi	Femm.	Maschi	Femm.	Maschi	Femm.	Maschi	Femm.	Maschi	Femm.
647	573	935	794	959	834	673	560	884	679	682	506	592	526
236	215	365	349	304	279	168	173	213	239	138	138	138	112
104	97	161	188	127	127	68	93	103	99	63	90	56	52
76	98	104	137	94	88	55	63	66	68	49	71	42	36
65	69	90	111	67	66	43	46	62	65	32	50	31	31
1 128	1 052	1 655	1 579	1 551	1 394	1 007	935	1 328	1 150	964	855	859	757
50	50	72	75	33	46	34	42	15	43	42	25	24	27
38	40	53	69	41	51	22	26	32	36	27	21	23	21
36	25	52	58	36	31	27	15	51	31	31	23	16	12
49	34	53	64	25	20	28	23	22	28	29	28	11	11
24	23	56	42	38	26	17	13	27	15	28	24	9	11
197	172	286	308	173	174	128	119	127	153	157	121	83	82
31	23	46	41	27	18	17	9	22	21	24	17	9	16
20	22	50	38	16	26	19	16	24	23	19	21	8	5
23	29	46	36	22	18	15	12	20	22	18	28	6	10
23	22	38	39	13	17	14	19	15	18	22	29	4	9
26	19	32	36	21	18	13	26	13	27	24	28	12	17
123	115	212	190	99	97	78	82	94	111	107	123	39	57
174	133	289	267	146	119	224	124	135	133	261	172	109	85
58	24	98	51	41	30	98	28	39	25	89	34	35	18
145	125	261	161	152	112	288	117	137	105	299	159	59	76
203	149	359	212	193	142	386	145	176	130	388	193	94	94
154	114	248	210	152	149	276	96	102	140	264	226	93	80
106	130	235	185	106	116	220	140	121	118	225	185	62	69
92	88	182	166	101	97	211	114	91	108	182	162	49	65
107	109	199	172	138	115	181	112	109	106	174	138	60	73
113	89	171	162	125	97	158	111	99	108	192	134	68	60
133	86	213	222	177	113	150	140	143	118	221	199	65	77
146	125	235	216	196	130	183	158	155	137	301	222	105	83
177	126	306	311	218	153	265	199	215	217	320	286	165	118
204	162	375	407	251	217	277	248	241	263	471	382	190	160
276	264	468	526	257	280	338	357	330	329	516	491	222	191
268	263	577	515	254	315	360	359	353	319	429	458	224	217
234	208	397	366	152	176	248	226	247	214	286	305	132	152
63	100	178	200	57	81	87	98	88	59	90	134	50	53
15	21	38	65	14	21	8	28	16	15	15	23	4	12
4	7	11	12	..	4	..	4	2	7	2	4	..	..
..	1	..	..	..	..	..	..	..	..	..	..	..	..
135	117	42	33	51	7	212	4	14	3	10	2	2	6
4 052	3 631	6 676	6 324	4 411	3 997	4 997	3 799	4 186	3 938	5 575	4 815	2 675	2 491

ANNI DI ETÀ DEI MORTI	Segue EMILIA									
	Forlì		Modena		Parma		Piacenza		Ravenna	
	Maschi	Femm.	Maschi	Femm.	Maschi	Femm.	Maschi	Femm.	Maschi	Femm.
Sotto 1 anno . . . . .	719	601	705	542	492	331	392	333	233	184
Di 1 anno . . . . .	186	181	129	125	89	84	81	70	55	49
» 2 anni . . . . .	71	66	58	54	45	42	34	37	23	23
» 3 » . . . . .	41	58	49	41	34	40	24	24	16	15
» 4 » . . . . .	38	29	29	32	22	25	17	30	17	18
Da 0 a 4 anni . . . . .	1 055	935	970	794	682	522	548	494	344	289
Di 5 anni . . . . .	26	21	27	26	20	20	16	15	8	8
» 6 » . . . . .	24	29	17	23	17	16	24	15	6	9
» 7 » . . . . .	27	24	9	23	22	16	9	13	8	8
» 8 » . . . . .	12	29	21	23	8	10	13	7	12	8
» 9 » . . . . .	16	12	18	11	9	11	9	7	6	10
Da 5 a 9 anni . . . . .	105	115	92	106	76	73	71	57	40	43
Di 10 anni . . . . .	19	11	10	18	14	8	2	9	7	8
» 11 » . . . . .	6	18	18	12	8	7	5	4	8	5
» 12 » . . . . .	12	19	18	15	9	7	9	14	9	12
» 13 » . . . . .	13	24	4	10	10	9	7	6	9	13
» 14 » . . . . .	15	11	16	19	12	5	10	11	10	17
Da 10 a 14 anni . . . . .	65	88	66	74	53	36	33	44	43	55
Da 15 a 19 » . . . . .	103	72	93	96	122	82	80	98	80	57
Di 20 anni (a) . . . . .	27	46	31	27	24	13	32	26	17	10
Da 21 a 24 anni . . . . .	76	134	118	102	88	82	108	76	61	62
» 20 a 24 » . . . . .	103	180	149	129	112	95	140	102	78	72
» 25 » 29 » . . . . .	84	105	115	126	114	97	96	77	66	72
» 30 » 34 » . . . . .	94	126	102	136	82	109	85	80	81	77
» 35 » 39 » . . . . .	85	83	102	94	96	103	78	65	64	57
» 40 » 44 » . . . . .	82	90	76	102	85	73	61	65	60	49
» 45 » 49 » . . . . .	82	77	99	88	85	66	76	50	68	49
» 50 » 54 » . . . . .	94	94	118	102	130	114	80	67	93	72
» 55 » 59 » . . . . .	139	127	156	112	153	109	110	84	122	78
» 60 » 64 » . . . . .	164	145	196	187	181	168	134	144	137	93
» 65 » 69 » . . . . .	223	211	266	227	230	194	171	159	157	144
» 70 » 74 » . . . . .	273	257	328	290	307	257	226	198	229	222
» 75 » 79 » . . . . .	226	214	301	259	268	245	217	198	212	193
» 80 » 84 » . . . . .	158	135	203	168	157	183	132	132	135	162
» 85 » 89 » . . . . .	76	68	69	73	91	79	66	63	67	73
» 90 » 94 » . . . . .	9	24	20	18	11	13	14	9	10	9
» 95 » 99 » . . . . .	..	1	1	3	2	6	1	2	1	2
Di 100 anni e più . . . . .	..	..	..	1	..	..	..	..	..	..
Età ignota . . . . .	16	3	4	7	14	3	14	9	4	5
<b>TOTALE . . . . .</b>	<b>3 236</b>	<b>3 145</b>	<b>3 526</b>	<b>3 192</b>	<b>3 051</b>	<b>2 627</b>	<b>2 433</b>	<b>2 197</b>	<b>2 091</b>	<b>1 878</b>

(a) Veggasi la nota a pag. 90.

SECONDO L'ETÀ E IL SESSO.

provincia.

TOSCANA													
Reggio Emilia		Arezzo		Firenze		Grosseto		Livorno		Lucca		Massa e Carrara	
Maschi	Femm.	Maschi	Femm.	Maschi	Femm.	Maschi	Femm.	Maschi	Femm.	Maschi	Femm.	Maschi	Femm.
588	463	397	342	953	802	194	133	117	101	296	214	328	274
144	114	87	77	186	175	48	34	52	39	78	109	107	82
53	56	49	55	111	119	22	24	19	19	35	49	61	54
32	31	30	27	82	71	9	20	12	17	27	38	36	36
38	22	19	21	77	60	16	15	16	12	20	26	34	25
855	686	582	522	1 409	1 227	289	226	216	188	456	436	566	471
26	20	18	14	58	69	9	10	9	10	20	18	27	26
19	21	15	12	60	49	9	8	3	8	14	13	31	27
17	12	11	9	39	39	15	9	5	9	14	9	19	17
12	20	6	11	41	34	9	5	5	4	13	17	17	23
13	14	8	14	30	32	11	7	5	7	6	14	13	16
87	87	58	60	228	223	53	39	27	38	67	71	107	100
9	27	9	9	33	29	5	10	3	6	21	12	14	15
8	8	7	15	27	24	3	3	1	1	9	11	8	16
7	15	7	12	39	24	6	5	2	8	8	8	5	13
11	12	9	3	29	28	14	14	3	9	6	9	9	8
20	10	10	13	30	48	4	5	4	11	8	11	10	19
55	72	42	52	158	153	32	37	13	35	47	51	46	71
92	92	84	63	291	287	44	42	66	31	91	101	67	67
30	24	22	16	99	69	16	11	42	8	23	15	16	14
99	95	78	63	261	275	51	40	115	45	80	65	52	61
129	119	100	79	360	344	67	51	157	53	108	80	68	75
101	126	80	105	315	332	46	48	102	53	69	101	58	78
100	111	82	106	288	342	46	38	84	51	68	117	41	91
108	109	73	82	266	268	42	46	72	52	54	85	55	67
101	101	77	70	277	270	39	39	64	48	64	66	61	72
109	69	71	75	280	253	55	30	63	37	77	75	49	52
135	94	89	71	371	299	46	36	67	49	90	98	61	68
141	125	87	115	431	372	74	47	77	56	103	112	88	74
184	155	171	148	547	486	80	64	92	81	136	141	77	112
211	226	210	186	735	616	111	68	94	108	203	206	132	123
270	233	259	233	929	876	103	97	127	140	275	291	149	182
262	223	245	228	799	800	87	75	105	145	291	298	167	152
165	153	177	136	509	511	68	53	64	100	252	265	124	117
57	67	65	57	223	242	23	21	25	40	123	141	73	63
6	13	13	10	51	68	2	5	9	13	30	47	21	20
..	1	1	1	8	13	2	..	..	1	2	7	2	2
..	..	..	..	..	..	..	..	..	..	1	..	..	..
18	8	..	1	7	..	8	1	5	3	31	33	9	1
3 186	2 870	2 566	2 400	8 482	7 982	1 322	1 063	1 529	1 322	2 633	2 822	2 021	2 067

ANNI DI ETÀ DEI MORTI	Segue TOSCANA				MARCHE					
	Pisa		Siena		Ancona		Ascoli Piceno		Macerata	
	Maschi	Femm.	Maschi	Femm.	Maschi	Femm.	Maschi	Femm.	Maschi	Femm.
Sotto 1 anno. . . . .	286	229	256	213	488	445	392	355	318	333
Di 1 anno . . . . .	86	59	52	52	154	129	144	138	139	121
» 2 anni . . . . .	32	31	27	17	47	51	68	71	59	57
» 3 » . . . . .	22	21	19	22	31	44	45	46	35	35
» 4 » . . . . .	23	20	23	17	29	31	39	34	31	31
Da 0 a 4 anni . . . . .	449	360	377	321	749	700	688	644	582	577
Di 5 anni . . . . .	17	22	16	19	25	17	20	20	18	21
» 6 » . . . . .	14	10	18	12	19	21	16	19	12	15
» 7 » . . . . .	10	11	7	6	8	13	10	14	10	18
» 8 » . . . . .	16	12	8	6	12	15	14	6	14	8
» 9 » . . . . .	9	9	8	10	12	10	15	9	9	11
Da 5 a 9 anni . . . . .	66	64	57	53	76	76	75	68	63	75
Di 10 anni . . . . .	16	12	10	9	7	5	9	16	11	9
» 11 » . . . . .	9	13	8	6	7	11	7	11	3	11
» 12 » . . . . .	8	11	10	8	7	14	5	11	14	8
» 13 » . . . . .	9	6	9	15	10	12	9	9	6	11
» 14 » . . . . .	11	11	8	8	8	7	8	10	4	6
Da 10 a 14 anni . . . . .	53	53	45	46	39	49	38	57	38	38
Da 15 a 19 anni . . . . .	87	80	58	75	87	83	53	91	66	75
Di 20 anni (a) . . . . .	29	29	29	14	21	20	36	17	17	10
Da 21 a 24 anni . . . . .	91	81	66	64	97	86	70	56	60	50
» 20 a 24 anni . . . . .	120	110	95	78	118	106	106	73	77	75
» 25 » 29 » . . . . .	114	106	97	82	100	83	49	84	61	109
» 30 » 34 » . . . . .	104	97	89	88	95	109	54	101	63	99
» 35 » 39 » . . . . .	85	104	80	66	65	76	56	71	60	7
» 40 » 44 » . . . . .	93	84	74	66	66	64	47	53	55	5
» 45 » 49 » . . . . .	78	75	93	70	70	61	49	48	55	5
» 50 » 54 » . . . . .	106	107	88	88	108	112	71	70	86	6
» 55 » 59 » . . . . .	130	122	123	105	118	109	80	82	77	8
» 60 » 64 » . . . . .	157	151	149	153	186	182	114	125	120	13
» 65 » 69 » . . . . .	226	199	210	203	217	225	136	177	159	19
» 70 » 74 » . . . . .	296	285	265	226	303	318	235	253	254	28
» 75 » 79 » . . . . .	301	249	213	159	239	299	205	188	224	26
» 80 » 84 » . . . . .	175	199	141	108	180	195	194	175	186	18
» 85 » 89 » . . . . .	84	101	46	40	61	68	72	62	67	8
» 90 » 94 » . . . . .	14	16	10	8	11	12	13	11	20	1
» 95 » 99 » . . . . .	4	4	..	1	..	2	2	5	2	..
Di 100 anni e più . . . . .	..	..	..	..	..	..	..	..	..	..
Età ignota . . . . .	6	5	1	1	16	1	4	..	4	..
<b>TOTALE . . . . .</b>	<b>2 748</b>	<b>2 571</b>	<b>2 311</b>	<b>2 037</b>	<b>2 904</b>	<b>2 930</b>	<b>2 341</b>	<b>2 438</b>	<b>2 319</b>	<b>2 582</b>

(a) Veggasi la nota a pag. 90.

SECONDO L'ETÀ E IL SESSO.

provincia.

		UMBRIA		LAZIO		ABRUZZI E MOLISE							
Pesaro e Urbino		Perugia		Roma		Aquila		Campobasso		Chieti		Teramo	
Maschi	Femm.	Maschi	Femm.	Maschi	Femm.	Maschi	Femm.	Maschi	Femm.	Maschi	Femm.	Maschi	Femm.
509	490	1 084	959	1 519	1 323	691	574	543	495	583	559	467	398
99	109	290	278	644	548	245	233	176	171	136	146	135	109
40	51	127	113	324	332	107	148	64	105	70	58	57	45
34	42	100	98	217	208	81	76	62	63	48	47	42	42
24	22	94	81	191	167	77	67	58	62	44	42	20	31
706	714	1 695	1 529	2 895	2 578	1 201	1 098	903	896	881	852	721	625
25	20	52	65	82	128	27	39	37	45	19	24	17	20
18	15	45	44	71	110	23	43	22	27	23	17	13	17
17	11	28	29	93	61	28	18	20	23	18	21	15	7
8	12	23	36	88	84	31	22	25	20	18	14	10	9
8	9	32	33	78	63	17	16	27	14	15	10	9	12
76	67	180	207	412	446	126	138	131	129	93	86	64	65
6	8	23	25	59	62	15	18	17	16	8	13	6	10
6	7	24	28	47	43	11	15	14	15	7	12	7	10
8	12	28	29	51	46	9	23	9	19	10	13	4	10
5	9	26	28	65	46	8	11	17	12	9	22	9	5
11	13	36	33	46	72	11	22	12	24	20	17	10	12
36	49	137	143	268	269	54	89	69	86	54	77	36	47
76	63	214	208	458	390	135	103	112	109	88	95	64	64
21	16	49	39	142	79	35	17	22	26	29	14	19	14
80	67	195	209	526	348	137	77	67	90	87	73	51	58
101	83	244	248	668	427	172	94	83	116	116	87	70	72
74	91	211	284	594	467	131	98	60	106	71	101	47	63
82	118	208	270	520	391	117	115	57	100	57	72	45	89
71	67	187	208	495	347	128	91	53	103	63	67	55	70
84	57	168	158	490	363	140	99	60	91	62	78	49	59
74	58	183	164	428	322	123	88	79	74	61	63	63	50
87	70	207	191	570	447	94	97	123	101	91	86	70	61
104	86	253	269	648	527	135	133	116	146	98	101	91	86
146	133	358	321	933	728	221	220	221	250	178	214	140	150
191	174	481	476	1 045	937	299	298	314	293	248	283	144	154
227	262	627	594	1 024	1 013	355	364	362	409	264	334	239	241
186	212	534	552	877	869	352	350	322	318	321	369	254	237
165	140	396	374	517	590	274	258	259	240	295	270	252	210
51	52	223	146	192	232	120	98	115	135	138	139	108	100
11	10	39	57	39	88	32	28	26	23	15	18	26	27
2	3	4	6	4	17	..	9	5	4	2	6	3	8
..	..	..	..	..	2	..	1	1	..	..	..	..	..
5	1	38	24	90	38	87	4	52	63	25	29	3	11
2 555	2 510	6 587	6 429	13 167	11 488	4 296	3 882	3 529	3 792	3 221	3 427	2 544	2 489

ANNI DI ETÀ DEI MORTI	CAMPANIA									
	Avellino		Benevento		Caserta		Napoli		Salerno	
	Maschi	Femm.	Maschi	Femm.	Maschi	Femm.	Maschi	Femm.	Maschi	Femm.
Sotto 1 anno. . . . .	580	525	448	387	1 308	1 038	2 462	2 229	1 038	1 000
Di 1 anno . . . . .	209	223	145	148	529	446	1 279	1 207	348	346
» 2 anni . . . . .	110	113	90	80	344	273	820	724	192	205
» 3 » . . . . .	99	78	57	77	210	185	493	494	133	131
» 4 » . . . . .	62	75	55	60	169	195	436	458	107	127
Da 0 a 4 anni . . . . .	1 060	1 014	795	752	2 560	2 137	5 490	5 112	1 818	1 816
Di 5 anni . . . . .	37	53	33	34	134	110	320	317	73	77
» 6 » . . . . .	45	38	21	28	83	83	274	292	84	68
» 7 » . . . . .	49	29	28	34	70	48	143	145	44	48
» 8 » . . . . .	28	28	23	15	39	45	87	123	41	35
» 9 » . . . . .	24	32	19	21	44	45	94	95	34	30
Da 5 a 9 anni . . . . .	183	180	124	132	370	331	918	972	276	254
Di 10 anni . . . . .	20	26	15	11	32	49	85	94	39	30
» 11 » . . . . .	19	14	11	11	29	24	59	71	34	30
» 12 » . . . . .	10	16	9	13	33	41	58	63	33	4
» 13 » . . . . .	15	20	10	16	26	34	53	72	22	1
» 14 » . . . . .	24	25	18	20	31	43	67	72	32	3
Da 10 a 14 anni . . . . .	88	101	63	71	151	191	322	372	160	16
» 15 » 19 » . . . . .	115	127	85	80	246	194	475	478	198	18
Di 20 anni (a) . . . . .	23	19	18	20	71	44	109	119	44	5
Da 21 a 24 anni . . . . .	75	101	31	75	229	147	389	459	180	18
» 20 a 24 » . . . . .	98	120	49	95	300	191	498	578	224	18
» 25 a 29 » . . . . .	55	120	53	79	250	195	498	528	184	10
» 30 a 34 » . . . . .	71	99	48	81	191	201	460	486	168	21
» 35 a 39 » . . . . .	55	99	44	73	181	211	432	420	126	11
» 40 a 44 » . . . . .	66	90	40	72	185	193	499	450	163	11
» 45 a 49 » . . . . .	99	92	60	56	201	179	470	423	155	11
» 50 a 54 » . . . . .	91	109	70	74	225	226	621	476	179	2
» 55 a 59 » . . . . .	133	120	78	92	250	277	644	453	217	1
» 60 a 64 » . . . . .	223	225	164	160	424	400	835	815	305	3
» 65 a 69 » . . . . .	276	299	177	201	558	499	823	809	354	4
» 70 a 74 » . . . . .	389	396	266	283	664	737	1 082	1 232	432	5
» 75 a 79 » . . . . .	361	385	230	239	615	704	966	1 101	511	5
» 80 a 84 » . . . . .	275	279	212	202	519	543	677	892	399	5
» 85 a 89 » . . . . .	147	112	89	83	173	241	305	436	209	2
» 90 a 94 » . . . . .	36	41	30	17	60	69	86	141	62	
» 95 a 99 » . . . . .	7	4	1	7	..	12	17	29	13	
Di 100 anni e più . . . . .	..	1	..	2	..	..	7	6	1	
Età ignota . . . . .	131	133	15	9	198	181	398	303	79	
<b>TOTALE . . . . .</b>	<b>3 959</b>	<b>4 146</b>	<b>2 693</b>	<b>2 860</b>	<b>8 321</b>	<b>7 922</b>	<b>16 523</b>	<b>16 512</b>	<b>6 233</b>	<b>6 1</b>

(a) Veggasi la nota a pag. 90.



SECONDO L'ETÀ E IL SESSO.

*provincia.*

PUGLIE						BASILICATA		CALABRIE			
Bari		Foggia		Lecce		Potenza		Catanzaro		Cosenza	
Maschi	Femm.	Maschi	Femm.	Maschi	Femm.	Maschi	Femm.	Maschi	Femm.	Maschi	Femm.
2 628	2 502	1 083	1 103	2 194	1 954	1 018	888	848	818	632	624
1 220	1 195	422	425	873	818	356	334	283	258	224	217
588	547	184	188	432	398	228	243	160	206	146	152
495	486	132	138	325	350	133	161	122	133	100	122
365	425	108	116	228	261	128	159	119	124	87	114
5 296	5 155	1 929	1 970	4 077	3 781	1 863	1 785	1 532	1 539	1 189	1 229
245	256	83	89	231	190	87	87	74	92	68	75
201	201	67	59	180	161	74	72	66	79	39	56
122	140	43	49	125	129	55	57	46	52	37	48
92	80	38	39	103	99	50	44	42	34	43	33
68	75	30	34	68	77	36	53	29	28	30	25
728	752	261	270	707	656	302	313	257	285	217	237
67	60	32	26	79	58	47	38	40	28	22	35
58	60	41	39	46	47	30	29	26	28	24	24
68	57	40	31	63	74	27	38	23	32	19	31
58	77	23	35	63	70	25	36	29	32	21	30
76	85	28	41	48	82	31	41	28	38	19	18
327	339	164	172	299	331	160	182	146	158	105	138
360	410	172	160	288	305	197	208	158	153	138	124
80	97	36	41	103	67	41	57	45	31	33	31
300	322	129	182	364	265	106	187	164	154	105	126
380	419	165	203	467	332	147	244	209	185	158	157
260	344	126	167	380	341	111	232	134	153	116	150
252	292	98	129	281	263	96	203	107	164	103	142
239	250	104	133	261	233	109	177	95	119	68	108
213	216	145	103	242	225	162	166	140	168	87	128
218	205	148	102	240	165	178	147	106	123	75	90
239	237	181	144	253	185	195	181	171	137	117	143
348	319	210	152	276	207	225	177	164	176	122	171
508	459	295	250	381	328	337	311	278	287	251	295
585	513	273	351	442	413	394	423	314	310	256	349
654	690	314	373	501	499	379	544	367	449	360	478
712	764	268	369	571	565	313	436	319	364	363	442
536	619	150	219	434	565	268	388	313	377	327	407
206	277	56	94	165	235	131	155	142	142	162	170
60	68	12	24	41	71	32	51	44	60	46	72
8	13	1	3	11	11	9	7	12	12	10	6
..	1	..	..	..	2	..	..	2	2	1	1
586	78	56	34	91	32	284	123	106	100	46	65
12 715	12 420	5 123	5 422	10 408	9 745	5 892	6 453	5 116	5 463	4 317	5 102

ANNI DI ETÀ DEI MORTI	Segue CALABRIE		SICILIA					
	Reggio		Caltanissetta		Catania		Girgenti	
	Maschi	Femm.	Maschi	Femm.	Maschi	Femm.	Maschi	Femm.
Sotto 1 anno. . . . .	870	863	720	637	1 304	1 260	762	729
Di 1 anno. . . . .	294	333	274	274	605	573	332	367
» 2 anni . . . . .	143	145	97	90	241	197	153	141
» 3 » . . . . .	85	108	51	52	141	122	100	122
» 4 » . . . . .	85	83	29	22	97	102	94	93
Da 0 a 4 anni . . . . .	1 477	1 532	1 171	1 075	2 388	2 254	1 441	1 452
Di 5 anni . . . . .	52	51	20	33	69	68	55	62
» 6 » . . . . .	42	48	23	27	43	57	55	48
» 7 » . . . . .	29	33	19	10	32	59	27	26
» 8 » . . . . .	32	25	9	9	36	40	24	25
» 9 » . . . . .	23	19	12	12	28	25	15	14
Da 5 a 9 anni . . . . .	178	176	83	91	208	249	176	175
Di 10 anni . . . . .	25	21	12	15	24	28	16	21
» 11 » . . . . .	23	14	6	6	16	19	17	16
» 12 » . . . . .	17	11	4	9	34	27	18	14
» 13 » . . . . .	13	19	4	10	20	18	17	15
» 14 » . . . . .	22	17	10	12	24	35	15	22
Da 10 a 14 anni . . . . .	100	82	36	52	118	127	83	88
Da 15 a 19 » . . . . .	114	115	66	70	164	166	100	108
Di 20 anni (a) . . . . .	31	30	10	22	40	31	13	21
Da 21 a 24 anni . . . . .	97	101	54	62	155	138	74	73
» 20 a 24 » . . . . .	128	131	64	84	195	169	87	94
» 25 » 29 » . . . . .	90	127	47	78	149	150	70	92
» 30 » 34 » . . . . .	87	106	62	68	160	177	67	74
» 35 » 39 » . . . . .	77	119	45	64	133	166	70	83
» 40 » 44 » . . . . .	89	111	59	59	179	138	75	91
» 45 » 49 » . . . . .	105	99	79	48	185	132	106	91
» 50 » 54 » . . . . .	122	97	80	92	200	160	102	80
» 55 » 59 » . . . . .	145	120	123	119	279	212	140	108
» 60 » 64 » . . . . .	219	221	176	190	411	355	205	196
» 65 » 69 » . . . . .	240	230	193	183	395	421	234	224
» 70 » 74 » . . . . .	322	323	208	239	442	550	285	325
» 75 » 79 » . . . . .	305	314	196	201	411	483	274	266
» 80 » 84 » . . . . .	302	353	143	192	330	382	170	214
» 85 » 89 » . . . . .	137	144	52	67	120	154	65	74
» 90 » 94 » . . . . .	54	43	12	19	40	60	16	27
» 95 » 99 » . . . . .	12	17	3	5	8	14	2	8
Di 100 anni e più . . . . .	..	4	..	..	3	1	..	..
Età ignota. . . . .	27	27	98	83	185	184	65	67
<b>TOTALE . . . . .</b>	<b>4 330</b>	<b>4 491</b>	<b>2 996</b>	<b>3 079</b>	<b>6 703</b>	<b>6 704</b>	<b>3 833</b>	<b>3 937</b>

(a) Veggasi la nota a pag. 90.

SECONDO L'ETÀ E IL SESSO.

*provincia.*

Segue SICILIA								SARDEGNA			
Messina		Palermo		Siracusa		Trapani		Cagliari		Sassari	
Maschi	Femm.	Maschi	Femm.	Maschi	Femm.	Maschi	Femm.	Maschi	Femm.	Maschi	Femm.
755	699	1 143	1 038	867	871	598	448	933	745	611	480
246	242	447	412	332	337	154	163	329	282	233	212
183	113	230	215	160	157	101	75	187	187	139	124
94	94	142	134	131	122	60	56	133	127	66	63
77	75	110	107	76	86	52	57	103	109	59	61
1 305	1 223	2 072	1 906	1 566	1 573	965	802	1 685	1 450	1 108	940
49	66	86	82	64	58	29	31	67	92	58	51
44	59	86	78	48	64	38	30	58	65	47	37
39	34	45	50	45	27	27	36	53	52	35	34
38	23	39	47	19	20	23	16	28	38	26	28
34	22	31	35	33	23	17	12	40	28	16	27
204	204	287	292	209	192	134	125	246	275	182	177
20	17	41	32	21	22	12	23	34	27	23	21
18	17	38	25	16	13	12	7	27	24	16	19
16	21	37	40	17	18	10	11	24	46	17	26
12	24	25	45	18	12	12	13	19	28	15	23
18	24	30	53	15	12	10	24	24	33	20	35
84	103	171	195	87	77	56	78	128	158	91	124
142	154	256	324	91	88	117	93	175	189	148	170
47	35	61	55	20	21	19	25	45	48	65	27
118	129	221	249	104	81	84	96	152	184	318	117
165	164	282	304	124	102	103	121	197	232	333	144
138	153	250	276	88	134	100	108	166	212	233	138
115	161	232	235	80	123	77	99	162	197	253	145
95	143	194	209	75	85	65	87	175	175	246	125
123	122	199	207	114	104	64	81	184	171	268	108
140	105	206	195	102	81	98	73	202	150	199	100
144	128	256	256	128	83	111	72	209	200	175	168
162	180	307	245	161	139	132	84	236	188	156	134
229	241	485	400	229	212	183	180	354	284	214	186
295	270	536	463	255	253	240	197	358	293	181	164
382	426	638	724	271	278	252	270	341	356	215	222
367	379	717	694	257	283	250	293	322	315	208	208
324	377	468	539	145	199	181	224	224	258	195	183
165	161	220	250	70	95	70	113	85	121	99	106
60	57	63	72	20	14	10	35	18	42	20	30
11	24	13	21	2	4	1	3	5	7	3	5
2	4	2	3	...	...	...	1	...	...	1	3
285	277	62	57	14	8	3	1	127	144	32	41
4 937	5 061	7 516	7 847	4 088	4 127	3 212	3 140	5 599	5 417	4 660	3 561

Segue TAVOLA X. — MORTI, NEL 1919, CLASSIFICATE

B). — In ciascun Compari

ANNI DI ETÀ DEI MORTI	PIEMONTE		LIGURIA		LOMBARDIA		VENETO		EMILIA			
	Maschi	Femmine	Maschi	Femmine	Maschi	Femmine	Maschi	Femmine	Ex Ducati (a)		Romagne (b)	
									Maschi	Femmine	Maschi	Femmine
Sotto 1 anno . . . . .	2 694	2 066	1 138	874	6 695	5 652	6 069	5 125	2 177	1 669	2 226	1 817
Di 1 anno . . . . .	565	517	409	347	1 675	1 658	1 856	1 791	443	393	517	480
» 2 anni . . . . .	328	317	199	179	795	746	869	906	190	189	213	231
» 3 » . . . . .	299	324	168	135	630	580	583	649	139	136	148	180
» 4 » . . . . .	298	311	114	119	510	559	500	512	106	109	118	128
Da 0 a 4 anni . . . . .	4 184	3 535	2 028	1 654	10 305	9 195	9 877	8 983	3 055	2 496	3 222	2 836
Di 5 anni . . . . .	230	196	101	96	414	391	326	377	89	81	100	81
» 6 » . . . . .	194	171	82	72	319	342	278	302	77	75	80	80
» 7 » . . . . .	165	166	70	56	278	254	268	239	57	64	82	67
» 8 » . . . . .	178	192	50	53	253	258	254	226	54	60	64	76
» 9 » . . . . .	143	152	46	44	224	231	217	167	49	43	59	57
Da 5 a 9 anni . . . . .	910	877	349	321	1 488	1 476	1 343	1 311	326	323	385	361
Di 10 anni . . . . .	126	123	43	51	193	226	196	154	35	62	59	52
» 11 » . . . . .	125	128	37	45	180	192	182	166	39	31	41	49
» 12 » . . . . .	106	135	33	53	157	193	171	158	43	51	45	69
» 13 » . . . . .	124	158	26	49	180	190	141	169	32	37	48	75
» 14 » . . . . .	115	171	29	67	198	241	172	189	58	45	61	73
Da 10 a 14 anni . . . . .	596	715	168	265	908	1 042	862	836	207	226	254	318
Da 15 a 19 anni . . . . .	1 163	1 081	444	415	1 523	1 665	1 294	1 085	387	368	553	386
Di 20 anni (c) . . . . .	334	256	168	79	402	338	405	217	117	90	168	108
Da 21 a 24 anni . . . . .	1 114	987	577	402	1 323	1 415	1 262	853	413	355	495	431
Da 20 a 24 anni . . . . .	1 448	1 243	745	481	1 725	1 753	1 667	1 070	530	445	663	539
Da 25 a 29 anni . . . . .	1 176	1 258	651	501	1 504	1 714	1 175	1 007	426	426	507	483
» 30 » 34 » . . . . .	1 142	1 201	631	467	1 429	1 551	1 026	931	369	436	462	457
» 35 » 39 » . . . . .	1 083	1 148	649	420	1 389	1 382	880	792	334	371	380	367
» 40 » 44 » . . . . .	1 129	1 007	689	360	1 535	1 319	955	791	323	341	376	350
» 45 » 49 » . . . . .	1 168	987	542	396	1 626	1 341	936	784	369	273	410	320
» 50 » 54 » . . . . .	1 357	1 211	589	475	1 768	1 575	1 086	921	463	377	473	442
» 55 » 59 » . . . . .	1 607	1 483	606	498	2 115	1 831	1 244	1 060	560	430	667	510
» 60 » 64 » . . . . .	2 148	1 948	709	633	3 053	2 809	1 590	1 408	695	654	786	642
» 65 » 69 » . . . . .	2 558	2 509	806	803	3 563	3 535	1 884	1 789	878	806	1 041	897
» 70 » 74 » . . . . .	2 933	3 089	856	967	3 967	4 038	2 384	2 441	1 131	978	1 240	1 161
» 75 » 79 » . . . . .	2 908	3 045	850	898	3 614	3 608	2 498	2 549	1 048	925	1 091	1 082
» 80 » 84 » . . . . .	1 957	2 054	621	664	1 998	2 055	1 758	1 724	657	636	711	754
» 85 » 89 » . . . . .	761	954	325	401	687	792	648	736	283	282	283	328
» 90 » 94 » . . . . .	179	226	83	122	125	176	122	189	51	53	38	68
» 95 » 99 » . . . . .	22	28	11	26	8	20	23	41	4	12	3	7
Di 100 anni e più . . . . .	..	1	..	4	..	3	..	2	..	1	..	..
Età ignota . . . . .	440	435	161	94	262	140	474	186	50	27	32	16
<b>TOTALE . . . . .</b>	<b>30 869</b>	<b>30 035</b>	<b>12 513</b>	<b>10 865</b>	<b>44 532</b>	<b>43 030</b>	<b>33 726</b>	<b>30 636</b>	<b>12 196</b>	<b>10 886</b>	<b>13 577</b>	<b>12 324</b>

(a) Provincie di Modena, Parma, Piacenza e Reggio nell' Emilia. — (b) Provincie di Bologna, Ferrara, Forlì e Ravenna. -

SECONDO L'ETÀ E IL SESSO.

mento e nel Regno.

TOSCANA		MARCHE		UMBRIA		LAZIO		ABRUZZI E MOLISE		CAMPANIA	
Maschi	Femmine	Maschi	Femmine	Maschi	Femmine	Maschi	Femmine	Maschi	Femmine	Maschi	Femmine
2 827	2 308	1 707	1 623	1 084	959	1 510	1 323	2 284	2 026	5 836	5 188
696	627	536	497	290	278	644	548	692	659	2 510	2 370
356	368	214	230	127	113	324	332	298	356	1 556	1 393
237	252	145	167	100	98	217	208	233	228	992	965
228	196	123	118	94	81	191	167	199	202	829	915
4 344	3 751	2 725	2 635	1 695	1 529	2 895	2 578	3 706	3 471	11 723	10 831
174	188	88	78	52	65	82	128	100	128	597	591
164	139	65	70	45	44	71	110	81	104	507	509
120	109	45	56	28	29	93	61	81	69	334	304
115	112	48	41	23	36	88	84	84	65	218	244
90	109	44	39	32	33	78	63	68	52	215	223
663	657	290	284	180	207	412	446	414	418	1 871	1 871
111	102	33	38	23	25	59	62	46	57	191	219
72	89	23	34	24	28	47	43	39	52	152	150
85	89	34	45	28	29	51	46	32	65	143	174
88	92	30	37	26	28	65	46	43	50	126	161
80	126	31	36	36	33	46	72	53	75	172	192
436	498	151	190	137	143	268	269	213	299	784	596
788	746	282	310	214	208	458	390	399	371	1 119	1 065
276	176	95	69	49	39	142	79	105	71	265	260
794	694	307	265	195	209	526	348	342	298	904	913
1 070	870	402	334	244	248	668	427	447	369	1 169	1 173
881	905	284	358	211	284	594	467	309	368	1 040	1 119
802	930	294	427	208	270	520	391	276	376	938	1 077
727	770	252	287	187	208	495	341	299	331	838	978
749	715	252	233	168	158	490	363	311	327	853	890
766	667	248	217	183	164	428	322	326	275	985	905
918	816	352	318	207	191	570	447	378	345	1 186	1 097
1 113	1 003	379	358	253	269	648	527	440	466	1 322	1 131
1 409	1 336	566	572	358	321	933	728	760	834	1 951	1 927
1 921	1 709	703	767	481	476	1 045	937	1 005	1 028	2 188	2 230
2 403	2 330	1 019	1 117	627	594	1 024	1 013	1 220	1 348	2 833	3 238
2 208	2 106	854	968	534	552	877	869	1 249	1 283	2 683	3 014
1 510	1 489	725	690	396	374	517	590	1 080	978	2 082	2 465
667	705	251	271	223	146	192	232	481	472	923	1 136
150	187	55	52	39	57	39	88	99	96	274	344
19	29	6	13	4	6	4	17	10	27	38	668
1	..	..	..	..	..	..	2	1	1	8	14
67	45	29	2	38	24	90	38	167	107	821	719
<b>23 612</b>	<b>22 264</b>	<b>10 119</b>	<b>10 403</b>	<b>6 587</b>	<b>6 429</b>	<b>13 167</b>	<b>11 488</b>	<b>13 590</b>	<b>13 590</b>	<b>37 729</b>	<b>38 288</b>

(c) Veggasi la nota a pag. 90.

Segue TAVOLA X. — MORTI, NEL 1919, CLASSIFICATI SECONDO L'ETÀ E IL SESSO.

B). — In ciascun Compartimento e nel Regno.

ANNI DI ETÀ DEI MORTI	PUGLIE		BASILI- CATA		CALABRIE		SICILIA		SARDEGNA		REGNO		
	Maschi	Femmine	Maschi	Femmine	Maschi	Femmine	Maschi	Femmine	Maschi	Femmine	Maschi	Femmine	TOTALE
Sotto 1 anno . . . . .	5 905	5 559	1 018	898	2 350	2 305	6 149	5 682	1 544	1 225	53 222	46 289	99 511
Di 1 anno . . . . .	2 515	2 428	356	331	801	808	2 390	2 371	562	494	17 457	16 610	34 067
» 2 anni . . . . .	1 294	1 133	228	243	449	503	1 115	988	326	311	8 791	8 538	17 329
» 3 » . . . . .	952	974	133	161	307	363	719	702	199	190	6 201	6 312	12 513
» 4 » . . . . .	726	802	128	159	291	321	535	542	162	170	5 152	5 411	10 563
Da 0 a 4 anni . . . . .	11 302	10 806	1 863	1 785	4 188	4 300	10 908	10 285	2 793	2 390	90 823	83 160	173 983
Di 5 anni . . . . .	550	555	87	87	134	218	372	400	125	143	3 690	3 783	7 473
» 6 » . . . . .	418	421	74	72	147	183	337	363	165	102	3 074	3 159	6 233
» 7 » . . . . .	290	318	55	57	112	133	234	242	88	86	2 400	2 310	4 710
» 8 » . . . . .	233	218	50	44	117	92	188	180	54	66	2 071	2 047	4 118
» 9 » . . . . .	136	186	36	53	82	72	170	143	56	55	1 775	1 722	3 497
Da 5 a 9 anni . . . . .	1 696	1 678	302	313	552	698	1 301	1 328	428	452	13 010	13 021	26 031
Di 10 anni . . . . .	178	144	47	38	87	84	146	158	57	48	1 630	1 643	3 273
» 11 » . . . . .	145	146	30	29	73	66	122	163	43	43	1 375	1 394	2 769
» 12 » . . . . .	171	162	27	38	59	74	136	140	41	72	1 362	1 565	2 927
» 13 » . . . . .	144	182	25	36	63	81	108	137	34	51	1 363	1 579	2 942
» 14 » . . . . .	152	208	31	41	69	73	122	182	44	68	1 469	1 892	3 361
Da 10 a 14 anni . . . . .	790	842	160	182	351	378	635	720	219	282	7 139	8 161	15 300
Da 15 a 19 anni . . . . .	820	875	197	208	410	392	936	1 003	323	359	11 310	10 927	22 237
Di 20 ann. (a) . . . . .	219	205	41	57	109	92	210	210	110	75	3 215	2 421	5 636
Da 21 a 24 anni . . . . .	793	749	106	187	386	381	810	828	470	361	10 317	9 616	20 433
Da 20 a 24 anni . . . . .	1 012	954	147	244	495	473	1 020	1 088	580	376	14 032	12 637	26 669
Da 25 a 29 anni . . . . .	766	852	111	232	340	430	842	991	449	350	11 266	11 745	23 011
» 30 » 34 » . . . . .	626	684	96	263	297	412	793	937	415	342	10 324	11 092	21 416
» 35 » 39 » . . . . .	604	616	109	177	240	346	377	842	421	306	9 614	9 682	19 296
» 40 » 44 » . . . . .	600	544	162	166	316	407	813	892	452	279	10 273	9 152	19 425
» 45 » 49 » . . . . .	696	472	178	147	286	312	916	725	401	250	10 374	8 557	18 931
» 50 » 54 » . . . . .	673	566	195	181	410	377	1 021	851	384	308	12 030	10 498	22 528
» 55 » 59 » . . . . .	831	678	225	177	431	467	1 304	1 087	392	322	14 140	12 297	26 437
» 60 » 64 » . . . . .	1 184	1 037	337	311	748	803	1 918	1 774	568	470	19 713	18 207	37 920
» 65 » 69 » . . . . .	1 300	1 277	394	423	810	889	2 148	2 011	599	457	23 264	22 543	45 807
» 70 » 74 » . . . . .	1 469	1 562	379	544	1 049	1 250	2 478	2 812	556	378	27 568	29 960	56 628
» 75 » 79 » . . . . .	1 551	1 698	313	436	987	1 120	2 472	2 599	530	523	26 267	27 275	53 542
» 80 » 84 » . . . . .	1 120	1 403	268	388	942	1 137	1 761	2 127	419	441	18 522	19 979	38 501
» 85 » 89 » . . . . .	427	606	131	155	441	456	762	914	184	227	7 669	8 813	16 482
» 90 » 94 » . . . . .	113	163	32	51	144	175	221	284	38	72	1 802	2 403	4 205
» 95 » 99 » . . . . .	20	27	9	7	34	35	40	79	8	12	263	459	717
Di 100 anni e più . . . . .	..	3	..	..	3	7	7	9	1	3	21	50	71
Età ignota . . . . .	733	144	284	123	179	192	712	677	159	185	4 698	3 154	7 852
<b>TOTALE . . . . .</b>	<b>28 246</b>	<b>27 587</b>	<b>5 892</b>	<b>6 453</b>	<b>13 763</b>	<b>15 056</b>	<b>33 685</b>	<b>33 895</b>	<b>10 259</b>	<b>8 978</b>	<b>344 122</b>	<b>332 207</b>	<b>676 329</b>

(a) Veggasi la nota a pag. 99.



TAVOLA XI. — MORTI NEL REGNO, DURANTE L'ANNO 1919, CLASSIFICATI SECONDO LO STATO CIVILE E IL SESSO IN RAPPORTO ALL'ETÀ.

ANNI DI ETÀ DEI MORTI	CELIBI e NUBILI		CONIUGATI		VEDOVI		STATO CIVILE IGNOTO		COMPLESSO		TOTALE GENERALE
	Maschi	Femmine	Maschi	Femmine	Maschi	Femmine	Maschi	Femmine	Maschi	Femmine	
Sotto i 15 anni . . . . .	110 972	104 282	..	..	..	..	..	..	110 972	104 282	215 254
Da 15 a 17 anni . . . . .	5 611	6 244	3	33	..	4	..	..	5 614	6 281	11 895
» 18 » 20 » . . . . .	8 860	6 777	46	270	5	20	..	..	8 911	7 067	15 978
» 21 » 24 » (a) . . . . .	8 881	7 473	378	1 907	18	166	1 540	70	10 817	9 616	20 433
» 25 » 29 » . . . . .	7 526	5 174	2 125	5 934	106	525	1 509	112	11 266	11 745	23 011
» 30 » 34 » . . . . .	4 432	2 649	4 481	7 664	274	677	1 137	102	10 324	11 092	21 416
» 35 » 39 » . . . . .	2 752	1 869	5 453	7 102	326	647	1 083	64	9 614	9 682	19 296
» 40 » 44 » . . . . .	2 410	1 536	6 502	6 696	505	819	856	101	10 273	9 152	19 425
» 45 » 49 » . . . . .	1 915	1 358	7 349	6 130	647	1 018	463	51	10 374	8 557	18 931
» 50 » 54 » . . . . .	1 977	1 597	8 695	6 807	1 126	2 016	232	78	12 030	10 498	22 528
» 55 » 59 » . . . . .	2 073	1 736	10 166	7 334	1 721	3 140	180	87	14 140	12 297	26 437
» 60 » 64 » . . . . .	2 419	2 336	13 702	9 111	3 323	6 626	269	134	19 713	18 207	37 920
» 65 » 69 » . . . . .	2 747	2 672	14 542	9 236	5 740	10 507	235	128	23 264	22 543	45 807
» 70 » 74 » . . . . .	3 137	3 208	15 046	8 365	9 051	17 326	334	161	27 568	29 060	56 628
» 75 » 79 » . . . . .	2 693	2 975	11 925	5 109	11 420	19 020	229	171	26 267	27 275	53 542
» 80 » 84 » . . . . .	1 639	2 250	6 720	2 259	9 972	15 319	191	151	18 522	19 979	38 501
» 85 » 89 » . . . . .	669	975	1 900	695	5 044	7 087	56	56	7 669	8 813	16 482
» 90 » 94 » . . . . .	147	255	340	114	1 295	2 019	20	15	1 802	2 403	4 205
» 95 » 99 » . . . . .	20	48	43	34	195	365	5	7	263	454	717
Di 100 anni e più . . . . .	2	4	5	3	13	40	1	3	21	50	71
Età ignota . . . . .	99	69	61	41	32	55	4 506	2 989	4 698	3 154	7 852
<b>TOTALE . . . . .</b>	<b>170 981</b>	<b>155 487</b>	<b>109 482</b>	<b>84 844</b>	<b>50 813</b>	<b>87 396</b>	<b>12 846</b>	<b>4 480</b>	<b>344 122</b>	<b>332 207</b>	<b>676 329</b>

(a) Volendosi conoscere anche per questo prospetto il numero dei morti nel gruppo di età da 20 a 24 anni, anziché da 21 a 24 (come è indicato nel prospetto stesso al fine di conoscere il numero dei morti *minorenni*), diamo anche le cifre dei morti in età di 20 anni, classificati secondo lo stato civile e il sesso:

Morti in età di 20 anni nel 1919 { Maschi: celibi 3 180, coniugati 31, vedovi 4, in totale 3 215.  
Femmine: nubili 2 257, coniugate 153, vedove 11, in totale 2 421.

TAVOLA XII. — MORTI, DURANTE L'ANNO 1919, NEI PRIMI CINQUE ANNI DI ETÀ,

A). — *In ciascu*

PROVINCIE	LEGITTIMI											
	Fino a 1 mese		Da 1 mese a 12 mesi		Di 1 anno		Di 2 anni		Di 3 anni		Di 4 anni	
	M.	F.	M.	F.	M.	F.	M.	F.	M.	F.	M.	F.
Alessandria . . . . .	210	147	303	203	123	101	66	62	58	65	65	79
Cuneo . . . . .	314	240	429	322	181	140	109	84	97	86	84	98
Novara . . . . .	161	107	175	144	78	99	41	42	46	66	52	45
Torino . . . . .	321	232	441	374	157	158	93	114	82	102	83	86
Genova . . . . .	315	249	571	418	352	298	183	165	138	120	98	102
Porto Maurizio . . . . .	34	21	53	34	27	29	8	10	17	14	12	13
Bergamo . . . . .	410	366	945	838	339	365	142	141	117	115	81	95
Brescia . . . . .	400	286	759	615	351	374	153	141	122	100	74	92
Como . . . . .	237	214	394	364	195	185	78	84	77	76	51	76
Cronona . . . . .	190	149	191	188	66	78	35	36	34	29	32	34
Mantova . . . . .	177	168	210	182	100	90	43	29	31	23	35	32
Milano . . . . .	706	562	1 064	892	466	419	243	234	188	160	156	170
Pavia . . . . .	146	99	144	116	49	41	43	33	35	36	47	34
Sondrio . . . . .	46	49	96	74	34	48	26	29	18	26	18	19
Belluno . . . . .	85	109	159	111	149	137	107	84	49	66	49	66
Padova . . . . .	494	368	519	444	283	227	129	135	89	83	77	54
Rovigo . . . . .	284	277	283	227	119	158	63	64	48	45	41	33
Treviso . . . . .	240	198	308	299	225	205	98	94	75	96	65	69
Udine . . . . .	165	225	665	488	339	326	157	178	99	134	87	110
Venezia . . . . .	328	271	542	489	296	270	127	121	94	85	67	63
Verona . . . . .	244	201	344	274	153	166	66	86	54	59	43	45
Vicenza . . . . .	364	294	396	308	196	227	100	96	65	68	58	64
Bologna . . . . .	338	233	283	223	134	124	61	72	47	71	32	48
Ferrara . . . . .	244	242	276	214	126	108	53	52	40	36	30	31
Forlì . . . . .	280	206	406	356	182	176	71	66	41	58	37	29
Modena . . . . .	371	276	250	202	120	121	52	54	47	41	26	32
Parma . . . . .	193	119	236	161	86	78	42	40	34	40	22	25
Piacenza . . . . .	122	102	208	156	81	67	34	37	24	24	17	30
Ravenna . . . . .	110	77	106	91	52	48	23	23	16	14	17	18
Reggio Emilia . . . . .	234	200	290	223	141	111	50	56	28	31	37	23
Arezzo . . . . .	163	141	197	170	84	74	45	54	29	25	19	20
Firenze . . . . .	418	332	427	348	179	160	110	117	82	68	77	54
Grosseto . . . . .	86	50	91	70	42	31	22	22	9	20	15	13
Livorno . . . . .	36	34	67	50	49	36	18	15	11	17	16	11
Lucca . . . . .	111	71	130	104	70	106	33	48	27	35	19	21

CLASSIFICATI SECONDO I NATALI LEGITTIMI OD ILLEGITTIMI E SECONDO IL SESSO.

na provincia.

ILLEGITTIMI ED ESPOSTI												TOTALE		
Fino a 1 mese		Da 1 mese a 12 mesi		Di 1 anno		Di 2 anni		Di 3 anni		Di 4 anni		dei morti nei prim cinque anni di età		
M.	F.	M.	F.	M.	F.	M.	F.	M.	F.	M.	F.	M.	F.	in complesso
12	19	36	30	8	3	4	5	3	..	3	1	891	715	1 606
11	14	7	10	2	1	2	1	..	1	..	1	1 236	998	2 234
17	6	23	10	8	5	5	4	6	1	4	..	616	529	1 145
149	122	85	86	8	10	8	5	7	3	7	1	1 441	1 293	2 734
65	59	84	79	29	20	8	3	13	1	4	4	1 860	1 518	3 378
8	6	8	8	1	..	..	1	..	..	..	..	168	136	304
16	16	35	26	3	2	5	1	1	..	1	1	2 095	1 966	4 061
26	28	68	54	20	25	6	6	1	7	6	1	1 986	1 729	3 715
13	10	32	43	2	4	3	1	..	2	1	..	1 083	1 059	2 142
32	22	36	27	9	6	3	4	..	2	1	1	629	576	1 205
16	16	24	18	12	3	6	1	2	1	2	..	658	563	1 221
104	78	151	116	24	16	8	5	3	3	3	3	3 116	2 658	5 774
7	14	8	7	1	2	1	..	1	..	2	..	484	382	866
3	6	9	9	4	..	..	1	..	..	..	1	254	262	516
13	9	14	17	5	6	1	3	1	..	4	..	636	608	1 244
48	43	45	45	6	4	1	14	..	1	..	1	1 691	1 419	3 110
36	26	11	9	8	4	5	2	1	..	2	1	881	846	1 727
38	24	61	52	11	10	6	3	1	2	..	..	1 128	1 052	2 180
19	38	36	43	26	23	4	10	5	3	3	1	1 655	1 579	3 234
30	30	59	44	8	9	..	6	..	3	..	3	1 551	1 394	2 945
28	25	57	60	15	7	2	7	1	4	..	1	1 007	935	1 942
58	32	66	45	17	12	3	3	1	..	4	1	1 328	1 150	2 478
32	33	29	17	4	14	2	18	2	..	..	2	964	855	1 819
47	36	25	34	12	4	3	..	2	..	1	..	859	757	1 616
13	11	20	28	4	5	..	..	..	..	1	..	1 055	935	1 990
61	47	23	17	9	4	6	..	2	..	3	..	970	794	1 764
29	26	34	25	3	6	3	2	..	..	..	..	682	522	1 204
42	42	20	33	..	3	..	..	..	..	..	..	548	494	1 042
12	8	5	8	3	1	..	..	..	1	..	..	344	289	633
28	11	36	29	3	3	3	..	4	..	1	..	855	686	1 541
21	16	16	15	3	3	4	1	1	2	..	1	582	522	1 104
76	69	32	53	7	15	1	2	..	3	..	1	1 409	1 227	2 636
8	6	9	7	6	3	..	2	..	..	1	2	289	226	515
5	8	9	9	3	3	1	4	1	..	..	2	216	188	404
26	21	29	18	8	3	2	1	..	3	1	1	456	436	892

Segue: TAVOLA XII. — MORTI, DURANTE L'ANNO 1919, NEI PRIMI CINQUE ANNI DI

A). — In ciascu

PROVINCIE	LEGITTIMI											
	Fino a 1 mese		Da 1 mese a 12 mesi		Di 1 anno		Di 2 anni		Di 3 anni		Di 4 anni	
	M.	F.	M.	F.	M.	F.	M.	F.	M.	F.	M.	F.
Massa e Carrara . . . . .	122	103	179	143	104	82	61	51	36	35	34	25
Pisa . . . . .	133	94	133	92	81	51	31	29	21	21	22	20
Siena . . . . .	98	107	120	77	48	49	26	16	19	22	21	15
Ancona . . . . .	183	168	256	192	151	125	47	48	31	44	29	31
Ascoli Piceno . . . . .	146	151	193	150	142	133	68	70	45	43	39	34
Macerata . . . . .	141	151	153	164	133	117	57	56	34	35	31	30
Pesaro e Urbino . . . . .	241	261	240	189	95	102	39	50	33	42	24	21
Perugia . . . . .	417	418	561	442	276	248	125	103	100	94	93	79
Roma . . . . .	504	458	810	666	607	479	308	300	214	200	182	165
Aquila degli Abruzzi . . . . .	270	199	373	331	235	229	106	141	81	73	76	66
Campobasso . . . . .	259	244	257	226	172	164	62	100	60	62	57	61
Chieti . . . . .	266	221	300	310	134	144	68	58	48	47	44	42
Teramo . . . . .	189	155	221	179	131	108	54	44	40	42	20	31
Avellino . . . . .	223	199	337	310	202	221	110	113	99	78	62	75
Benevento . . . . .	186	150	227	207	144	147	89	80	57	77	55	60
Caserta . . . . .	489	368	741	620	522	437	343	270	206	184	164	195
Napoli . . . . .	630	491	1 686	1 677	1 238	1 186	799	718	483	479	420	452
Salerno . . . . .	336	403	563	598	342	341	191	200	133	129	104	127
Bari delle Puglie . . . . .	681	595	1 842	1 799	1 208	1 131	582	526	494	471	364	413
Foggia . . . . .	381	312	620	700	421	420	183	187	132	138	108	115
Lecce . . . . .	552	428	1 437	1 338	855	782	426	393	317	345	251	230
Potenza . . . . .	346	291	643	582	348	330	221	137	131	161	126	156
Catanzaro . . . . .	299	284	510	469	274	241	160	201	120	129	119	122
Cosenza . . . . .	245	241	347	316	212	203	142	145	95	117	85	114
Reggio di Calabria . . . . .	246	214	483	468	287	307	141	141	85	107	84	81
Caltanissetta . . . . .	224	162	474	428	258	269	96	87	50	51	29	22
Catania . . . . .	160	309	1 059	860	598	536	238	197	141	119	97	102
Girgenti . . . . .	202	168	526	501	324	360	153	138	100	121	94	92
Messina . . . . .	211	183	403	396	240	235	131	112	93	94	77	74
Palermo . . . . .	324	275	732	650	431	380	222	205	140	133	110	107
Siracusa . . . . .	225	210	562	540	324	321	159	154	131	120	74	85
Trapani . . . . .	167	120	371	275	151	155	98	73	59	55	52	56
Cagliari . . . . .	312	251	582	464	322	274	186	183	132	126	103	108
Assari . . . . .	165	132	413	331	225	209	138	123	66	61	59	60

ETÀ, CLASSIFICATI SECONDO I NATALI LEGITTIMI OD ILLEGITTIMI E SECONDO IL SESSO.

na provincia.

ILLEGITTIMI ED ESPOSTI												TOTALE		
Fino a 1 mese		Da 1 mese a 12 mesi		Di 1 anno		Di 2 anni		Di 3 anni		Di 4 anni		dei morti nei primi cinque anni di età		
M.	F.	M.	F.	M.	F.	M.	F.	M.	F.	M.	F.	M.	F.	in complesso
17	10	10	13	3	..	..	3	..	1	..	..	566	471	1 037
7	18	13	25	5	8	1	2	1	..	1	..	449	360	809
29	13	9	16	4	3	1	1	..	..	2	2	377	321	698
24	30	25	55	3	4	..	3	..	..	..	..	749	700	1 449
29	16	24	38	2	5	..	1	..	3	..	..	688	644	1 332
8	10	16	8	6	4	2	1	1	..	..	1	582	577	1 159
16	19	12	21	4	7	1	1	1	..	..	1	706	714	1 420
52	62	54	42	14	30	2	10	..	4	1	2	1 695	1 529	3 224
60	50	145	149	37	69	16	32	3	8	9	2	2 895	2 578	5 473
24	19	18	25	10	4	1	7	..	3	1	1	1 201	1 098	2 299
16	8	11	17	4	7	2	5	2	1	1	1	903	896	1 799
10	14	7	14	2	2	2	..	..	..	..	..	881	852	1 733
34	30	23	34	4	1	3	1	2	..	..	..	721	625	1 346
9	11	11	5	7	2	..	..	..	..	..	..	1 060	1 014	2 074
25	14	10	16	1	1	1	..	..	..	..	..	795	752	1 547
38	27	40	23	7	9	1	3	4	1	5	..	2 560	2 137	4 697
48	23	98	38	41	21	21	6	10	15	16	6	5 490	5 112	10 602
117	2	22	6	6	5	1	3	..	2	3	..	1 818	1 816	3 634
58	52	47	126	12	64	6	21	1	15	1	12	5 296	5 155	10 451
47	71	35	20	1	5	1	1	..	..	..	1	1 929	1 970	3 899
123	95	82	93	18	36	6	5	8	5	2	1	4 077	3 781	7 858
17	7	12	8	8	4	7	6	2	..	2	3	1 863	1 785	3 648
19	22	20	43	9	17	..	5	2	4	..	2	1 532	1 539	3 071
12	19	28	48	12	14	4	7	5	5	2	..	1 189	1 229	2 418
75	64	66	117	7	26	2	4	..	1	1	2	1 477	1 532	3 009
5	23	17	24	16	5	1	3	1	1	..	..	1 171	1 075	2 246
23	32	62	59	7	37	3	..	..	3	..	..	2 388	2 254	4 642
11	23	23	37	8	7	..	3	..	1	..	1	1 441	1 452	2 893
76	67	65	53	6	7	2	1	1	..	..	1	1 305	1 223	2 528
55	37	32	76	16	32	8	10	2	1	..	..	2 072	1 906	3 978
42	50	33	71	8	16	1	3	..	2	2	1	1 566	1 573	3 139
26	26	34	27	3	11	3	2	1	3	..	1	965	802	1 767
12	..	27	30	7	8	1	4	1	1	..	1	1 685	1 450	3 135
11	6	22	11	8	3	1	1	..	2	..	1	1 108	940	2 048

Segue: TAVOLA XII. — MORTI, DURANTE L'ANNO 1919, NEI PRIMI CINQUE ANNI DI

B). — In ciascu

COMPARTIMENTI	LEGITTIMI												
	Fino a 1 mese		Da 1 mese a 12 mesi		Di 1 anno		Di 2 anni		Di 3 anni		Di 4 anni		
	M.	F.	M.	F.	M.	F.	M.	F.	M.	F.	M.	F.	
Piemonte . . . . .	1 006	726	1 348	1 043	539	498	309	302	283	319	284	308	
Liguria . . . . .	349	270	624	452	379	327	191	175	155	134	110	111	
Lombardia . . . . .	2 312	1 893	3 803	3 269	1 600	1 600	763	727	622	565	494	555	
Veneto . . . . .	2 204	1 943	3 196	2 640	1 760	1 716	847	858	573	636	487	509	
Emilia	} Ex Ducati (a) . . . . .	920	697	984	742	428	377	178	187	133	136	102	108
		} Romagne (b) . . . . .	972	758	1 071	884	494	456	208	213	144	1,9	116
Toscana . . . . .	1 167		937	1 344	1 054	657	589	346	352	234	243	223	187
Marche . . . . .	711	731	842	695	521	477	211	224	143	164	123	116	
Umbria . . . . .	417	413	561	442	276	248	125	103	100	94	93	79	
Lazio . . . . .	504	458	810	666	607	479	308	300	214	200	182	161	
Abruzzi e Molise . . . . .	990	819	1 151	1 046	672	645	290	343	229	224	197	201	
Campania . . . . .	1 864	1 611	3 554	3 412	2 448	2 332	1 532	1 381	978	947	805	901	
Puglie . . . . .	1 614	1 335	3 899	3 767	2 484	2 333	1 191	1 106	943	954	723	781	
Basilicata . . . . .	346	291	643	582	348	330	221	237	131	161	126	151	
Calabrie . . . . .	790	739	1 340	1 253	773	751	443	487	300	353	288	311	
Sicilia . . . . .	1 513	1 427	4 127	3 650	2 326	2 256	1 097	966	714	691	533	531	
Sardegna . . . . .	477	383	995	795	547	483	324	306	198	187	162	161	
<b>REGNO . . . . .</b>	<b>18 156</b>	<b>15 431</b>	<b>30 292</b>	<b>26 392</b>	<b>16 859</b>	<b>15 897</b>	<b>8 584</b>	<b>8 267</b>	<b>6 094</b>	<b>6 187</b>	<b>5 048</b>	<b>5 338</b>	

Morti legittimi nei primi cinque anni di eta — Maschi 85 033 — Femmine 77 511.

(a) Provincie di Modena, Parma, Piacenza e Reggio nell'Emilia. — (b) Provincie di Bologna, Ferrara, Forlì e Ravenna.



ETÀ, CLASSIFICATI SECONDO I NATALI LEGITTIMI OD ILLEGITTIMI E SECONDO IL SESSO.

*compartimento e nel Regno.*

ILLEGITTIMI ED ESPOSTI												TOTALE		
Da 0 a 1 mese		Da 1 mese a 12 mesi		Di 1 anno		Di 2 anni		Di 3 anni		Di 4 anni		dei morti nei primi cinque anni di età		
M.	F.	M.	F.	M.	F.	M.	F.	M.	F.	M.	F.	M.	F.	in complesso
189	161	151	136	26	19	19	15	16	5	14	3	4 184	3 535	7 719
73	65	92	87	30	20	8	4	13	1	4	4	2 028	1 654	3 682
217	190	363	300	75	58	32	19	8	15	16	7	10 305	9 195	19 500
270	227	399	315	96	75	22	48	10	13	13	8	9 877	8 983	18 860
160	126	113	104	15	16	12	2	6	..	4	..	3 055	2 496	5 551
104	88	79	87	23	24	5	18	4	1	2	2	3 222	2 836	6 058
189	161	127	156	39	38	10	16	3	9	5	9	4 344	3 751	8 095
77	75	77	122	15	20	3	6	2	3	..	2	2 725	2 635	5 360
52	62	54	42	14	30	2	10	..	4	1	2	1 695	1 529	3 224
60	50	145	149	37	69	16	32	3	8	9	2	2 895	2 578	5 473
84	71	59	90	20	14	8	13	4	4	2	2	3 706	3 471	7 177
237	77	181	88	62	38	24	12	14	18	24	6	11 723	10 831	22 554
228	218	164	239	31	105	13	27	9	20	3	14	11 302	10 906	22 208
17	7	12	8	8	4	7	6	2	..	2	3	1 863	1 785	3 648
106	105	114	208	28	57	6	16	7	10	3	4	4 198	4 300	8 498
238	258	271	347	64	115	18	22	5	11	2	4	10 908	10 285	21 193
23	6	49	41	15	11	2	5	1	3	..	2	2 793	2 390	5 183
<b>2 324</b>	<b>1 947</b>	<b>2 450</b>	<b>2 519</b>	<b>598</b>	<b>713</b>	<b>207</b>	<b>271</b>	<b>107</b>	<b>125</b>	<b>104</b>	<b>74</b>	<b>90 823</b>	<b>83 160</b>	<b>173 983</b>

Morti illegittimi ed esposti nei primi cinque anni di età — Maschi 5 790 — Femmine 5 649.

TAVOLE XIII — MASCHI MORTI NEL REGNO IN ETÀ DA 15 ANNI COMPIUTI IN SU, DURANTE L'ANNO 1919.  
CLASSIFICATI PER PROFESSIONI O CONDIZIONI E PER GRUPPI DI ETÀ.

PROFESSIONI O CONDIZIONI	GRUPPI DI ETÀ										TOTALE
	Da 15 a 19 anni	Da 20 a 24 anni	Da 25 a 34 anni	Da 35 a 44 anni	Da 45 a 54 anni	Da 55 a 64 anni	Da 65 a 74 anni	Da 75 a 84 anni	Da 85 anni in su	Età ignota	
Agricoltori, boscaioli, carbonai . . . . .	4 043	3 269	5 618	5 987	8 051	13 719	23 511	22 647	4 926	83	91 854
Braccianti, manovali, cantonieri, selciatori . . . . .	685	419	843	981	1 336	2 050	3 045	2 438	478	3	12 278
Pastori e mandriani . . . . .	97	62	136	168	227	344	426	379	87	1	1 927
Minatori, marmisti, cavatori, solfatai, salinai . . . . .	32	40	113	149	178	232	220	143	20	..	1 127
Fabbrì, meccanici, elettricisti, arrotini, maniscalchi, calderai, stagnini . . . . .	468	364	791	602	596	710	822	540	105	1	4 999
Macchinisti e fuochisti . . . . .	8	35	57	49	57	54	47	19	2	..	328
Fornaciai, vasai, cementisti . . . . .	11	9	38	26	57	69	79	55	12	1	357
Vetrai e fabbricanti conterie . . . . .	4	8	12	11	21	9	19	6	..	..	90
Muratori, scalpellini, fumisti, piombisti, copritetti, pittori di stanze, imbianchini . . . . .	207	259	567	636	893	1 177	1 439	1 131	227	4	6 520
Falegnami, verniciatori, ebanisti, carrozzai, sediai, calafati, carpentieri, segatori di legna . . . . .	238	237	503	508	629	772	1 148	894	154	1	5 034
Cestai e impagliatori . . . . .	5	5	7	12	16	20	29	30	7	..	131
Tappezzieri e materassai . . . . .	6	5	22	17	37	30	37	37	4	..	195
Cartai e cernitori di stracci . . . . .	3	..	9	2	14	21	24	18	2	..	93
Tipografi, legatori, litografi . . . . .	46	34	51	57	55	98	74	35	5	..	455
Filatori, tessitori, tintori, cardatori, cordai . . . . .	26	21	50	68	93	169	253	221	46	1	948
Conciatori, salatori e verniciatori di pelli . . . . .	8	6	18	23	30	55	59	49	8	..	256
Caizolai, sellai, pellettieri, valigiaii . . . . .	275	247	456	449	575	952	1 121	815	154	1	5 045
Sarti . . . . .	104	144	232	182	240	324	431	408	93	..	2 158
Cappellai, guantai, berrettai . . . . .	5	6	13	22	32	42	71	42	6	..	239
Barbieri . . . . .	91	60	93	104	113	140	164	137	29	..	931
Mugnai, pastai, fornai, panettieri . . . . .	112	84	150	172	280	400	506	382	55	2	2 143
Orefici, orologiai, gioiellieri . . . . .	17	20	52	37	50	87	115	58	4	..	440
Caffettieri, pasticciieri, cioccolattieri, birrai . . . . .	15	12	27	43	63	68	88	62	8	..	386
Trattori, vinali, osti, liquoristi . . . . .	6	8	29	88	150	203	255	123	22	..	889
Camerieri d'esercizi pubblici . . . . .	36	29	60	72	65	80	77	45	4	..	468
Lattai e casari . . . . .	8	6	16	15	21	33	42	27	1	..	169
Macellai, pizzicagnoli, trippaiuoli . . . . .	35	34	99	123	156	188	181	135	25	..	976
Fabbricanti e operai non specificati . . . . .	481	330	637	669	822	1 034	1 234	870	139	13	6 279
Marinari, pescatori, barcaiuoli, piloti, palombari, capitani marittimi . . . . .	65	121	174	168	203	290	564	454	124	..	2 163
Cocchieri, stallieri, carrettieri, mulattieri . . . . .	107	86	243	336	516	661	752	504	80	..	3 285

*Segue:* TAVOLA XIII - MASCHI MORTI NEL REGNO IN ETÀ DA 15 ANNI COMPIUTI IN SU, DURANTE L'ANNO 1919,

CLASSIFICATI PER PROFESSIONI O CONDIZIONI E PER GRUPPI DI ETÀ.

PROFESSIONI O CONDIZIONI	GRUPPI DI ETÀ										TOTALE
	Da 15 a 19 anni	Da 20 a 24 anni	Da 25 a 34 anni	Da 35 a 44 anni	Da 45 a 54 anni	Da 55 a 64 anni	Da 65 a 74 anni	Da 75 a 84 anni	Da 85 anni in su	Età ignota	
Ferrovieri e tramvieri . . . . .	74	70	263	237	169	202	77	34	4	2	1 182
Fattorini postali e telegrafici . .	42	28	58	84	100	111	117	50	2	..	592
Droghieri e farmacisti . . . . .	6	4	14	47	54	75	84	72	23	..	379
Negozianti, albergatori, sensali, spedizionieri, agenti di cambio, ohincaglieri, tabaccaii, impresari	115	151	559	772	1 132	1 682	1 948	1 299	273	2	7 938
Commessi di negozio . . . . .	54	57	120	105	88	104	133	57	5	2	725
Fruttivendoli, pescivendoli, frig- gitori, venditori ambulanti . .	14	22	58	81	150	204	308	183	24	..	1 044
Domestici, cuochi, uscieri, sagre- stani e portieri . . . . .	35	21	81	129	250	357	595	354	60	..	1 882
Facchini, lavandai, spazzini, cri- vellatori, attacchini, spaccale- gna, lustrascarpe, lampionai, ca- vacessi, accalappiacani . . . . .	24	31	101	207	336	465	533	276	35	1	2 009
Impiegati pubblici e privati, ma- gistrati, pensionati civili . . . .	165	231	604	635	780	1 604	2 423	2 207	433	5	9 087
Corpi armati (escluso l'esercito)	3	8	70	95	85	109	100	34	3	..	507
Militari e pensionati militari (a)	1 308	5 951	6 157	3 336	680	132	89	70	16	1 337	19 071 (a)
Maestri e professori . . . . .	22	47	127	171	219	295	337	224	40	7	1 489
Sacerdoti, monaci, chierici . . . .	10	4	74	144	164	227	359	435	150	1	1 568
Medici, veterinari, dentisti, flebo- tomi, . . . . .	..	..	41	72	102	130	122	81	30	..	578
Infermieri . . . . .	2	3	11	29	33	19	24	9	2	..	132
Avvocati, procuratori, notai, u- scieri giudiziari . . . . .	..	4	70	82	106	195	170	162	52	1	842
Ingegneri, agrimensori, architetti	..	17	75	69	87	111	136	82	14	..	591
Proprietari, benestanti, capitalisti	91	101	304	452	304	1 606	2 995	2 983	923	4	10 263
Studenti . . . . .	816	330	83	..	..	..	..	..	..	..	1 229
Mendicanti e ricoverati . . . . .	37	46	80	113	154	285	736	867	191	6	2 515
Altre professioni e professioni ignote . . . . .	1 253	966	1 474	1 251	1 335	1 904	2 713	2 606	648	3 219	17 369
<b>TOTALE . . . . .</b>	<b>11 310</b>	<b>14 032</b>	<b>21 590</b>	<b>19 887</b>	<b>22 404</b>	<b>33 853</b>	<b>50 832</b>	<b>44 788</b>	<b>9 755</b>	<b>4 698</b>	<b>233 150</b>

(a) Compresi 8 146 prigionieri di guerra.

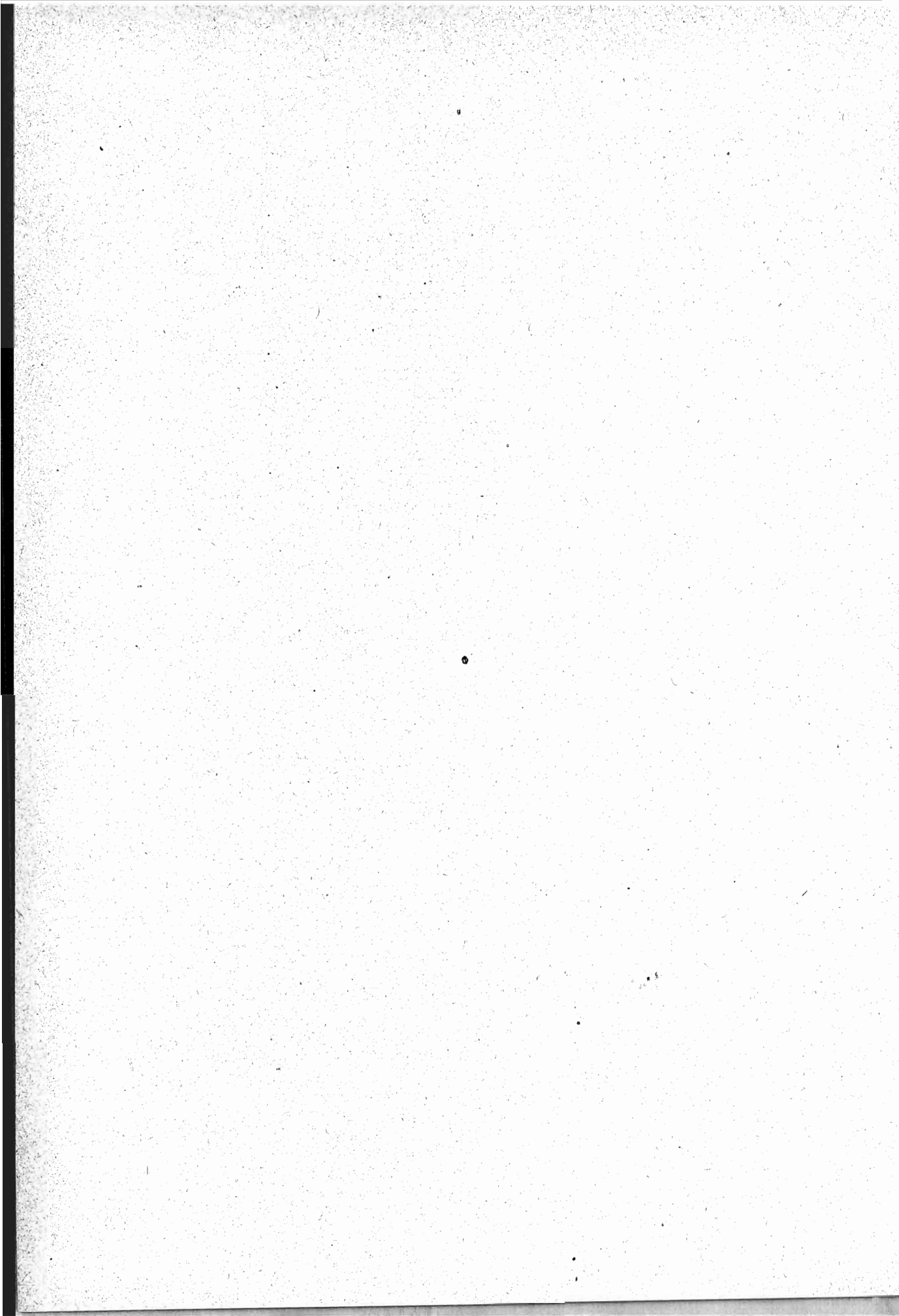

**TAVOLE**

**ANNO 1920**

CIRCONDARI (ordinati per provincie e per compartimenti)	MATRIMONI	NATI VIVI									
		Totale dei nati vivi	MASCHI					FEMMINE			
			Totale	Legittimi	Illegittimi riconosciuti da uno o da entrambi i genitori	Illegittimi non riconosciuti e nati di stato civile ignoto	Totale	Legittime	Illegittime riconosciute da uno o da entrambi i genitori	Illegittime non riconosciute e nate di stato civile	
<b>Piemonte.</b>											
Alessandria . . . . .	2 197	2 943	1 540	1 494	25	21	1 403	1 359	27	17	
Acqui . . . . .	2 134	3 221	1 684	1 651	11	22	1 537	1 519	7	11	
Asti . . . . .	3 138	4 075	2 095	2 070	14	11	1 980	1 957	16	7	
Casale Monferrato . . . . .	2 455	2 880	1 466	1 456	7	3	1 414	1 402	9	4	
Novi Ligure . . . . .	1 302	2 128	1 094	1 072	13	9	1 034	1 014	11	6	
Tortona . . . . .	1 002	1 640	837	829	3	5	803	797	5	1	
<b>Cuneo.</b>											
Cuneo . . . . .	2 515	4 336	2 263	2 210	51	2	2 073	2 035	33	4	
Alba . . . . .	2 413	4 022	2 136	2 123	10	3	1 886	1 866	17	3	
Mondovì . . . . .	2 159	3 630	1 846	1 799	39	8	1 784	1 749	28	7	
Saluzzo . . . . .	1 968	3 447	1 833	1 796	34	3	1 614	1 585	27	3	
<b>Novara.</b>											
Novara . . . . .	4 144	5 025	2 588	2 540	45	3	2 437	2 333	48	6	
Biella . . . . .	2 290	2 547	1 328	1 282	44	2	1 219	1 185	34	3	
Domodossola . . . . .	518	1 106	569	528	40	1	537	498	36	3	
Pallanza . . . . .	1 191	1 806	906	881	23	2	900	870	28	3	
Varallo . . . . .	400	614	318	295	21	2	296	275	21	3	
Vercelli . . . . .	2 662	2 503	1 284	1 258	24	2	1 219	1 202	16	3	
<b>Torino.</b>											
Torino . . . . .	10 333	13 613	7 134	6 603	444	87	6 479	6 022	382	7	
Aosta . . . . .	1 071	1 971	1 015	904	96	15	956	834	108	1	
Ivrea . . . . .	2 425	3 142	1 624	1 587	32	5	1 518	1 481	31	1	
Pinerolo . . . . .	1 681	2 565	1 343	1 296	31	16	1 222	1 195	17	1	
Susa . . . . .	1 292	1 875	992	970	18	4	883	854	27	1	
<b>Liguria.</b>											
Genova . . . . .	7 077	13 122	6 706	6 196	398	112	6 416	5 950	374	9	
Albenga . . . . .	767	1 288	642	613	11	18	646	625	11	1	
Chiavari . . . . .	1 287	2 354	1 222	1 202	8	12	1 132	1 107	9	1	
Savona . . . . .	1 764	3 411	1 813	1 720	58	35	1 598	1 528	43	2	
Spezia . . . . .	2 423	5 142	2 598	2 487	84	27	2 544	2 437	90	1	
Porto Maurizio . . . . .	656	1 230	634	596	23	15	596	556	23	1	
San Remo . . . . .	1 201	1 659	836	792	27	17	823	784	29	1	





CIRCONDARI (ordinati per provincie e per compartimenti)	MATRIMONI	NATI VIVI										
		Totale dei nati vivi	MASCHI					FEMMINE				
			Totale	Legittimi	Illegittimi riconosciuti da uno o da entrambi i genitori	Illegittimi non riconosciuti e nati di stato civile ignoto	Totale	Legittime	Illegittime riconosciute da uno o da entrambi i genitori	Illegittime non riconosciute e nate di stato civile ignoto		
<b>Lombardia.</b>												
<b>Bergamo</b> . . . . .	5 008	12 195	6 335	6 193	48	94	5 860	5 728	46	86		
Clusone . . . . .	1 206	3 073	1 621	1 607	10	4	1 452	1 434	14	4		
Treviglio . . . . .	2 238	5 343	2 743	2 714	21	8	2 600	2 582	15	3		
<b>Brescia</b> . . . . .	4 467	10 559	5 342	5 094	208	45	5 217	4 982	199	35		
Breno . . . . .	1 008	2 492	1 246	1 197	17	32	1 246	1 193	23	30		
Chiari . . . . .	1 706	3 870	2 036	2 005	27	4	1 834	1 801	30	3		
Salò . . . . .	1 028	2 085	1 067	1 042	19	6	1 018	994	20	4		
Verolanuova . . . . .	1 004	2 376	1 207	1 191	9	7	1 169	1 165	3	1		
<b>Como</b> . . . . .	4 125	7 322	3 774	3 675	46	53	3 548	3 450	34	64		
Lecco . . . . .	2 278	4 441	2 264	2 251	7	6	2 177	2 159	16	2		
Varese . . . . .	2 391	3 704	1 866	1 838	15	13	1 838	1 811	20	7		
<b>Cremona</b> . . . . .	3 293	5 578	2 864	2 746	46	72	2 714	2 589	52	73		
Casalmaggiore . . . . .	663	1 300	643	622	9	12	657	635	10	12		
Crema . . . . .	1 513	3 472	1 775	1 722	15	38	1 697	1 631	15	51		
<b>Mantova</b> . . . . .	4 821	12 169	6 251	5 437	786	28	5 918	5 120	768	30		
<b>Milano</b> . . . . .	11 848	20 690	10 608	9 712	764	132	10 082	9 265	701	116		
Abbiategrasso . . . . .	2 127	3 880	2 037	2 020	14	3	1 843	1 833	10	..		
Gallarate . . . . .	3 784	7 159	3 698	3 660	30	8	3 461	3 432	27	2		
Lodi . . . . .	2 862	5 327	2 719	2 663	35	21	2 608	2 556	33	19		
Monza . . . . .	4 903	9 657	4 948	4 901	37	10	4 709	4 675	31	3		
<b>Pavia</b> . . . . .	2 487	3 562	1 833	1 788	15	30	1 729	1 680	18	31		
Bobbio . . . . .	575	1 089	566	558	1	7	523	517	4	2		
Mortara . . . . .	2 460	2 485	1 270	1 255	10	5	1 215	1 193	11	11		
Voghera . . . . .	1 856	2 951	1 533	1 502	20	11	1 418	1 384	21	13		
<b>Sondrio</b> . . . . .	1 902	3 920	2 015	1 939	39	37	1 905	1 825	45	35		

DELLA POPOLAZIONE NELL'ANNO 1920.

*circondari.*

Totale dei nati morti	NATI MORTI						MORTI			CIRCONDARI (ordinati per provincie e per compartimenti)
	MASCHI			FEMMINE			Maschi	Femmine	Totale	
	Totale	Legittimi	Illegittimi enati morti distato civile ignoto	Totale	Legittime	Illegittime enate morte distato civile ignoto				
										<b>Lombardia.</b>
516	292	279	13	224	219	5	3 906	3 880	7 786	<b>Bergamo.</b>
142	81	78	3	61	59	2	878	870	1 748	Clusone.
172	97	96	1	75	74	1	1 563	1 570	3 133	Treviglio.
408	215	190	25	193	175	18	3 430	3 252	6 682	<b>Brescia.</b>
91	54	49	5	37	36	1	844	829	1 673	Breno.
158	86	85	1	72	71	1	1 102	992	2 094	Chiari.
72	44	41	3	28	26	2	609	720	1 329	Salò.
87	49	49	..	38	38	..	664	642	1 306	Verolanuova.
294	180	170	10	114	103	11	2 796	2 967	5 763	<b>Como.</b>
140	84	82	2	56	55	1	1 586	1 563	3 149	Lecco.
145	82	74	8	63	62	1	1 350	1 427	2 777	Varese.
288	113	108	5	125	118	7	1 712	1 739	3 451	<b>Cremona.</b>
54	34	29	5	20	20	..	359	323	682	Casalmaggiore.
147	85	81	4	62	58	4	1 088	1 033	2 121	Crema.
667	385	311	74	282	224	58	3 061	2 727	5 788	<b>Mantova.</b>
895	522	453	69	373	305	68	8 087	7 867	15 954	<b>Milano.</b>
124	64	64	..	60	60	..	1 079	1 024	2 103	Abbategrasso.
247	155	154	1	92	87	5	2 042	1 991	4 033	Gallarate.
156	82	76	6	74	69	5	1 504	1 480	2 984	Lodi.
337	204	199	5	133	130	3	3 177	3 028	6 205	Monza.
158	84	77	7	74	66	8	1 265	1 167	2 432	<b>Pavia.</b>
22	11	11	..	11	10	1	362	350	712	Bobbio.
69	37	35	2	32	28	4	978	1 092	2 070	Mortara.
121	71	68	3	50	45	5	1 019	1 052	2 071	Voghera.
196	98	91	7	98	92	6	1 431	1 476	2 907	<b>Sondrio.</b>

CIRCONDARI (ordinati per provincie e per compartimenti)	MATRIMONI	NATI VIVI									
		Totale dei nati vivi	MASCHI					FEMMINE			
			Totale	Legittimi	Illegittimi riconosciuti da uno o da entrambi i genitori	Illegittimi non riconosciuti e nati di stato civile ignoto	Totale	Legittime	Illegittime riconosciute da uno o da entrambi i genitori	Illegittime non riconosciute e nate di stato civile ignoto	
<b>Veneto.</b>											
<b>Belluno</b> . . . . .	1 926	4 577	2 388	2 235	151	2	2 189	2 045	137	7	
<b>Feltre</b> . . . . .	1 275	3 378	1 734	1 622	109	3	1 644	1 552	87	5	
<b>Pieve di Cadore</b> . . . . .	654	1 373	683	618	59	6	690	626	61	3	
<b>Padova</b> . . . . .	6 110	20 447	10 413	9 549	643	221	10 034	9 263	557	214	
<b>Rovigo</b> . . . . .	2 209	6 958	3 596	3 195	381	20	3 362	2 928	402	32	
<b>Adria</b> . . . . .	1 058	4 814	2 519	2 082	387	50	2 295	1 888	370	37	
<b>Treviso</b> . . . . .	7 098	19 820	10 214	9 622	439	153	9 606	9 014	421	171	
<b>Udine</b> . . . . .	5 648	15 570	8 058	7 526	371	161	7 512	6 986	376	150	
<b>Cividale del Friuli</b> . . . . .	930	2 289	1 108	1 037	65	6	1 181	1 104	64	13	
<b>Pordenone</b> . . . . .	2 211	6 240	3 272	3 123	117	32	2 968	2 810	103	55	
<b>Tolmezzo</b> . . . . .	1 025	2 704	1 347	1 216	108	23	1 357	1 245	94	18	
<b>Venezia</b> . . . . .	4 779	16 194	8 281	7 481	687	113	7 913	7 199	607	107	
<b>Chioggia</b> . . . . .	698	3 096	1 584	1 442	126	16	1 512	1 371	118	23	
<b>Verona</b> . . . . .	6 824	15 361	7 992	7 558	394	40	7 369	6 985	342	42	
<b>Vicenza</b> . . . . .	6 948	17 476	8 949	8 496	256	197	8 527	8 084	230	213	
<b>Asiago</b> . . . . .	330	854	428	400	22	6	426	404	17	5	
<b>Emilia.</b>											
<b>Bologna</b> . . . . .	5 915	12 857	6 546	5 303	667	76	6 311	5 583	658	70	
<b>Imola</b> . . . . .	1 143	2 422	1 236	1 143	59	34	1 186	1 115	44	27	
<b>Vergato</b> . . . . .	1 134	2 469	1 275	1 195	62	18	1 194	1 118	57	19	
<b>Ferrara</b> . . . . .	2 298	9 351	4 818	3 668	981	169	4 533	3 380	992	161	
<b>Cento</b> . . . . .	555	1 371	726	663	57	6	645	590	49	6	
<b>Comacchio</b> . . . . .	599	2 709	1 410	1 166	221	23	1 299	1 079	204	16	

DELLA POPOLAZIONE NELL'ANNO 1920.

circondari.

Totale dei nati morti	NATI MORTI						MORTI			CIRCONDARI (ordinati per provincie e per compartimenti)
	MASCHI			FEMMINE			Maschi	Femmine	Totale	
	Totale	Legittimi	Illegittimi e nati morti distato civile ignoto	Totale	Legittime	Illegittime e nate morte distato civile ignoto				
	<b>Veneto.</b>									
140	78	74	4	62	52	10	985	935	1 920	<b>Belluno.</b>
137	70	62	8	67	62	5	708	658	1 366	Feltre.
58	28	27	1	25	23	2	337	343	680	Pieve di Cadore.
803	457	402	55	346	285	61	5 131	4 806	9 937	<b>Padova.</b>
377	214	182	32	163	139	24	1 666	1 704	3 370	<b>Rovigo.</b>
237	123	90	33	114	98	16	1 062	972	2 034	Adria.
740	402	368	34	338	308	30	4 168	3 710	7 878	<b>Treviso.</b>
586	332	288	44	254	225	29	3 779	3 397	7 176	<b>Udine.</b>
58	35	31	4	23	19	4	535	487	1 022	Cividale del Friuli.
178	100	95	5	78	73	5	1 249	1 133	2 382	Pordenone.
134	80	74	6	54	46	8	665	687	1 352	Tolmezzo.
592	311	270	41	281	241	40	3 805	3 600	7 405	<b>Venezia.</b>
112	69	57	12	43	38	5	746	710	1 456	Chioggia.
600	332	295	37	268	234	34	4 186	3 815	8 001	<b>Verona.</b>
637	372	341	31	265	236	29	4 325	4 180	8 505	<b>Vicenza.</b>
29	15	13	2	14	14	..	194	167	361	Asiago.
	<b>Emilia.</b>									
642	358	303	55	284	220	64	4 040	3 666	7 706	<b>Bologna.</b>
95	57	52	5	38	37	1	782	727	1 509	Imola.
107	56	50	6	51	49	2	617	612	1 229	Vergato.
383	202	143	59	181	123	58	2 159	1 992	4 151	<b>Ferrara.</b>
70	43	38	5	27	26	1	393	348	741	Cento.
103	58	42	16	45	31	14	540	461	1 001	Comacchio.

CIRCONDARI (ordinati per provincie e per compartimenti)	MATRIMONI	NATI VIVI									
		Totale dei nati vivi	MASCHI					FEMMINE			
			Totale	Legittimi	Illegittimi riconosciuti da uno o da entrambi i genitori	Illegittimi non riconosciuti e nati di stato civile ignoto	Totale	Legittime	Illegittime riconosciute da uno o da entrambi i genitori	Illegittime non riconosciute e nate di stato civile ignoto.	
<i>Segue Emilia.</i>											
<b>Forlì</b> . . . . .	1 017	2 742	1 401	1 255	120	26	1 341	1 170	135	36	
Cesena . . . . .	1 467	4 373	2 208	2 050	143	15	2 165	1 997	150	18	
Rimini . . . . .	1 487	4 572	2 335	2 216	102	17	2 237	2 134	95	8	
<b>Modena</b> . . . . .	2 885	8 088	4 147	3 768	227	152	3 941	3 503	234	204	
Mirandola . . . . .	938	2 989	1 537	1 395	105	37	1 452	1 317	95	40	
Pavullo nel Frignano . . . . .	1 128	2 871	1 498	1 380	63	55	1 373	1 261	59	53	
<b>Parma</b> . . . . .	2 458	6 287	3 224	2 948	93	183	3 063	2 773	85	205	
Borgo San Donnino . . . . .	1 323	3 067	1 579	1 494	36	49	1 488	1 426	19	43	
Borgotaro . . . . .	602	1 129	596	579	7	10	533	528	1	4	
<b>Piacenza</b> . . . . .	2 388	5 356	2 805	2 645	63	97	2 551	2 436	40	71	
Fiorenzuola d'Arda . . . . .	1 066	2 295	1 178	1 150	15	13	1 117	1 084	14	16	
<b>Ravenna</b> . . . . .	1 153	2 699	1 365	1 224	123	18	1 334	1 220	102	15	
Faenza . . . . .	1 048	1 850	940	893	20	27	910	851	28	31	
Lugo . . . . .	938	1 939	977	949	21	7	962	931	19	11	
<b>Reggio nell' Emilia</b> . . . . .	3 371	9 073	4 685	4 321	169	195	4 388	4 054	149	191	
Guastalla . . . . .	966	2 663	1 314	1 181	61	72	1 349	1 201	69	71	
<b>Toscana.</b>											
<b>Arezzo</b> . . . . .	5 041	9 365	4 814	4 626	62	126	4 551	4 368	55	12	
<b>Firenze</b> . . . . .	9 660	17 463	9 032	8 522	246	264	8 431	8 002	216	21	
Pistoia . . . . .	2 251	4 009	2 050	1 989	43	18	1 959	1 891	46	2	
Rocca San Casciano . . . . .	876	2 095	1 037	949	59	29	1 058	967	58	3	
San Miniato . . . . .	2 252	3 981	2 049	1 976	59	14	1 932	1 840	74	1	
<b>Grosseto</b> . . . . .	2 739	5 322	2 748	2 632	86	30	2 574	2 472	76	2	
<b>Livorno</b> . . . . .	1 233	3 060	1 616	1 510	98	8	1 444	1 330	106		
Portoferraio . . . . .	359	845	417	403	9	5	428	416	6		
<b>Lucca</b> . . . . .	5 140	9 573	4 958	4 779	72	107	4 615	4 436	78	10	



DELLA POPOLAZIONE NELL'ANNO 1920.

*circondari.*

Totale dei nati morti	NATI MORTI						MORTI			CIRCONDARI (ordinati per provincie e per compartimenti)
	MASCHI			FEMMINE			Maschi	Femmine	Totale	
	Totale	Legittimi	Illegittimi e nati morti di stato civile ignoto	Totale	Legittime	Illegittime e nate morte di stato civile ignoto				
	<i>Segue Emilia.</i>									
145	80	70	10	65	54	11	889	881	1 770	<b>Forlì.</b>
166	93	86	7	73	65	8	1 216	1 133	2 349	Cesena.
156	89	85	4	67	64	3	1 189	1 094	2 283	Rimini.
325	165	136	29	160	146	14	2 180	1 858	4 038	<b>Modena.</b>
110	59	46	13	51	40	11	719	676	1 395	Mirandola.
133	73	68	5	60	51	9	775	652	1 427	Pavullo nel Frignano.
377	212	182	30	165	136	29	1 803	1 784	3 587	<b>Parma.</b>
152	78	74	4	74	69	5	786	733	1 519	Borgo San Donnino.
61	33	33	..	28	26	2	283	302	585	Borgotaro.
291	163	147	16	128	120	8	1 744	1 637	3 381	<b>Piacenza.</b>
105	61	58	3	44	39	5	614	601	1 215	Fiorenzuola d'Arda.
88	48	43	5	40	36	4	914	830	1 744	<b>Ravenna.</b>
64	37	33	4	27	25	2	699	606	1 305	Faenza.
89	51	43	8	38	33	5	634	529	1 163	Lugo.
463	263	236	27	200	177	23	2 397	2 213	4 610	<b>Reggio nell' Emilia.</b>
135	77	68	9	58	51	7	659	599	1 258	Guastalla.
	<b>Toscana.</b>									
522	295	274	21	227	211	16	2 858	2 729	5 587	<b>Arezzo.</b>
797	449	401	48	348	322	26	5 931	5 784	11 715	<b>Firenze.</b>
176	91	85	6	85	79	6	1 121	1 107	2 228	Pistoia.
145	83	76	7	62	52	10	727	705	1 432	Rocca San Casciano.
157	89	84	5	68	57	11	1 032	1 049	2 081	San Miniato.
249	131	124	7	118	111	7	1 230	1 124	2 354	<b>Grosseto.</b>
99	60	53	7	39	36	3	1 048	1 008	2 056	<b>Livorno.</b>
34	18	18	..	16	15	1	225	194	419	Portoferraio.
483	261	243	18	222	207	15	2 547	2 695	5 242	<b>Lucca.</b>

CIRCONDARI (ordinati per provincie e per compartimenti)	MATRIMONI	NATI VIVI										
		Totale dei nati vivi	MASCHI					FEMMINE				
			Totale	Legittimi	Illegittimi riconosciuti da uno o da entrambi i genitori	Illegittimi non riconosciuti e nati di stato civile ignoto	Totale	Legittime	Illegittime riconosciute da uno o da entrambi i genitori	Illegittime non riconosciute e nate di stato civile ignote		
<b>Segue Toscana.</b>												
Massa e Carrara . . . . .	2 328	5 544	2 781	2 622	97	62	2 763	2 621	85	57		
Castelnuovo di Garfagnana . . . . .	705	1 315	637	613	8	16	678	656	9	13		
Pontremoli . . . . .	815	1 421	700	687	4	9	721	699	7	15		
Pisa . . . . .	3 719	7 197	3 716	3 587	88	41	3 481	3 332	83	66		
Volterra . . . . .	1 600	2 982	1 537	1 458	49	30	1 445	1 381	35	29		
Siena . . . . .	2 756	4 627	2 387	2 258	63	66	2 240	2 150	44	46		
Montepulciano . . . . .	1 436	2 612	1 368	1 315	41	12	1 244	1 193	27	24		
<b>Marche.</b>												
Ancona . . . . .	4 674	11 590	5 826	5 529	128	169	5 764	5 499	125	140		
Ascoli Piceno . . . . .	1 862	4 471	2 269	2 141	78	50	2 202	2 083	74	45		
Fermo . . . . .	1 902	4 646	2 341	2 253	43	45	2 305	2 214	47	44		
Macerata . . . . .	3 159	7 244	3 733	3 631	58	64	3 491	3 397	35	59		
Camerino . . . . .	828	1 580	794	766	12	16	786	751	11	24		
Pesaro . . . . .	2 039	4 612	2 354	2 270	55	29	2 258	2 154	70	34		
Urbino . . . . .	2 035	5 498	2 810	2 569	196	45	2 688	2 476	160	52		
<b>Umbria.</b>												
Ferugia . . . . .	5 055	10 307	5 287	5 011	122	154	5 020	4 750	102	168		
Foligno . . . . .	1 672	2 981	1 527	1 433	83	11	1 454	1 359	77	18		
Orvieto . . . . .	1 051	2 107	1 095	1 026	35	34	1 012	947	39	26		
Rieti . . . . .	1 544	3 440	1 791	1 724	31	36	1 649	1 597	34	18		
Spoletto . . . . .	1 222	2 774	1 429	1 347	43	39	1 345	1 267	46	32		
Terni . . . . .	1 570	3 278	1 675	1 568	62	45	1 603	1 492	73	38		
<b>Lazio.</b>												
Roma . . . . .	10 977	25 633	13 156	11 974	886	296	12 497	11 313	923	261		
Civitavecchia . . . . .	499	1 308	676	619	57	..	632	576	55	1		
Frosinone . . . . .	3 476	9 990	5 203	4 941	219	43	4 787	4 557	151	49		
Velletri . . . . .	1 613	4 249	2 198	2 083	107	8	2 051	1 925	109	17		
Viterbo . . . . .	3 167	7 113	3 614	3 451	121	42	3 499	3 326	139	34		



CIRCONDARI (ordinati per provincie e per compartimenti)	MATRIMONI	NATI VIVI										
		Totale dei nati vivi	MASCHI					FEMMINE				
			Totale	Legittimi	Illegittimi riconosciuti da uno o da entrambi i genitori	Illegittimi non riconosciuti e nati di stato civile ignoto	Totale	Legittime	Illegittime riconosciute da uno o da entrambi i genitori	Illegittime non riconosciute e nate di stato civile		
<b>Abruzzi e Molise.</b>												
Aquila degli Abruzzi . . . . .	2 075	4 712	2 462	2 402	29	31	2 250	2 181	21	48		
Avezzano . . . . .	2 076	5 063	2 529	2 487	32	10	2 534	2 491	32	11		
Cittaducale . . . . .	850	1 861	922	908	12	2	939	922	15	5		
Sulmona . . . . .	1 509	3 393	1 788	1 760	6	22	1 605	1 576	12	17		
<b>Campobasso . . . . .</b>	<b>1 962</b>	<b>4 219</b>	<b>2 172</b>	<b>2 129</b>	<b>27</b>	<b>16</b>	<b>2 047</b>	<b>2 015</b>	<b>16</b>	<b>10</b>		
Isernia . . . . .	2 219	4 264	2 133	2 113	14	6	2 131	2 110	16	5		
Larino . . . . .	1 794	4 041	2 117	2 069	32	16	1 924	1 882	14	28		
<b>Chieti . . . . .</b>	<b>2 004</b>	<b>5 092</b>	<b>2 597</b>	<b>2 519</b>	<b>47</b>	<b>31</b>	<b>2 495</b>	<b>2 411</b>	<b>47</b>	<b>37</b>		
Lanciano . . . . .	2 096	4 781	2 515	2 464	30	21	2 266	2 221	13	32		
Vasto . . . . .	1 859	4 187	2 111	2 056	39	16	2 076	2 036	18	22		
<b>Teramo . . . . .</b>	<b>2 607</b>	<b>6 586</b>	<b>3 433</b>	<b>3 322</b>	<b>30</b>	<b>81</b>	<b>3 153</b>	<b>3 041</b>	<b>35</b>	<b>77</b>		
Penne . . . . .	1 646	4 749	2 485	2 375	39	71	2 264	2 184	25	55		
<b>Campania.</b>												
<b>Avellino . . . . .</b>	<b>2 717</b>	<b>6 340</b>	<b>3 260</b>	<b>3 180</b>	<b>63</b>	<b>17</b>	<b>3 080</b>	<b>3 013</b>	<b>43</b>	<b>24</b>		
Ariano di Puglia . . . . .	1 628	3 920	1 992	1 973	16	3	1 928	1 906	22	9		
Sant'Angelo dei Lombardi . . . . .	2 184	4 793	2 464	2 424	26	14	2 329	2 308	12	9		
<b>Benevento . . . . .</b>	<b>1 704</b>	<b>4 355</b>	<b>2 232</b>	<b>2 196</b>	<b>20</b>	<b>16</b>	<b>2 123</b>	<b>2 082</b>	<b>28</b>	<b>13</b>		
Cerreto Sannita . . . . .	1 261	2 680	1 315	1 297	6	12	1 365	1 336	12	17		
San Bartolomeo in Galdo . . . . .	973	2 116	1 080	1 067	4	9	1 036	1 013	8	10		
<b>Caserta . . . . .</b>	<b>4 592</b>	<b>11 714</b>	<b>6 052</b>	<b>5 969</b>	<b>26</b>	<b>57</b>	<b>5 662</b>	<b>5 568</b>	<b>40</b>	<b>54</b>		
Capua . . . . .	2 704	6 156	3 188	3 137	31	20	2 968	2 917	22	26		
Nola . . . . .	1 480	3 754	1 919	1 899	18	2	1 835	1 819	14	2		
Pi-dimonte d'Alife . . . . .	793	1 668	870	852	13	5	798	778	17	3		
Sora . . . . .	3 201	6 622	3 510	3 450	47	13	3 112	3 062	36	14		

DELLA POPOLAZIONE NELL'ANNO 1920.

*circondari.*

Totale dei nati morti	NATI MORTI						MORTI			CIRCONDARI (ordinati per provincie e per compartimenti)
	MASCHI			FEMMINE			Maschi	Femmine	Totale	
	Totale	Legittimi	Illegittimi e nati morti di stato civile ignoto	Totale	Legittime	Illegittime e nate morte di stato civile ignoto				
	<b>Abruzzi e Molise.</b>									
181	97	89	8	84	81	3	1 405	1 443	2 848	<b>Aquila degli Abruzzi.</b>
234	120	120	..	114	113	1	1 160	1 211	2 371	Avezzano.
80	42	42	..	38	37	1	528	498	1 026	Cittaducale.
166	103	100	3	63	56	7	954	994	1 948	Sulmona.
213	117	114	3	96	93	3	1 210	1 271	2 481	<b>Campobasso.</b>
118	67	66	1	51	47	4	1 246	1 403	2 649	Isernia.
228	131	127	4	97	94	3	1 144	1 222	2 366	Larino.
327	180	165	15	147	138	9	1 445	1 415	2 860	<b>Chieti.</b>
271	138	133	5	133	130	3	1 223	1 274	2 497	Lanciano.
258	143	141	2	115	110	5	1 040	1 235	2 275	Vasto.
251	151	141	10	100	96	4	1 690	1 687	3 377	<b>Teramo.</b>
207	124	115	9	83	77	6	1 225	1 241	2 466	Penne.
	<b>Campania.</b>									
236	146	140	6	90	87	3	1 778	1 837	3 615	<b>Avellino.</b>
216	117	115	2	99	95	4	949	952	1 901	Ariano di Puglia.
202	118	115	3	84	80	4	1 188	1 269	2 457	Sant'Angelo dei Lombardi.
123	73	71	2	55	55	..	1 282	1 328	2 610	<b>Benevento.</b>
120	68	68	..	52	52	..	784	791	1 575	Cerreto Sannita.
113	59	58	1	54	53	1	758	826	1 584	San Bartolomeo in Galdò.
584	349	347	2	235	232	3	3 789	3 647	7 436	<b>Caserta.</b>
261	161	156	5	100	100	..	1 429	1 466	2 895	Gaeta.
146	79	77	2	67	67	..	1 357	1 440	2 797	Nola.
66	37	35	2	29	25	4	428	467	895	Piedimonte d'Alife.
236	140	136	4	96	95	1	1 360	1 405	2 765	Sora.



CIRCONDARI (ordinati per provincie e per compartimenti)	MATRIMONI	NATI VIVI									
		Totale dei nati vivi	MASCHI					FEMMINE			
			Totale	Legittimi	Illegittimi riconosciuti da uno o da entrambi i genitori	Illegittimi non riconosciuti e nati di stato civile ignoto	Totale	Legittime	Illegittime riconosciute da uno o da entrambi i genitori	Illegittime non riconosciute e nate di stato civile	
<i>Segue Campania.</i>											
<b>Napoli</b> . . . . .	9 588	26 160	13 474	12 592	640	242	12 686	11 846	629	21	
Casoria . . . . .	2 569	7 914	4 074	4 030	33	11	3 840	3 794	34		
Castellammare di Stabia . . . . .	2 824	7 538	3 884	3 842	31	11	3 654	3 609	34		
Pozzuoli . . . . .	1 210	3 811	1 920	1 895	17	8	1 891	1 866	15		
<b>Salerno</b> . . . . .	4 312	10 673	5 408	5 274	57	77	5 265	5 115	48	10	
Campagna . . . . .	1 675	3 388	1 769	1 706	39	24	1 619	1 545	30		
Sala Consilina . . . . .	1 274	2 582	1 337	1 301	19	17	1 245	1 211	17		
Vallo della Lucania . . . . .	1 510	3 113	1 594	1 512	26	56	1 519	1 436	22		
<b>Puglie.</b>											
<b>Bari delle Puglie</b> . . . . .	6 015	17 539	8 912	8 641	136	135	8 627	8 359	128	1	
Altamura . . . . .	1 858	4 885	2 513	2 465	35	13	2 372	2 334	33		
Barletta . . . . .	5 174	16 084	8 331	8 237	65	29	7 753	7 650	73		
<b>Foggia</b> . . . . .	3 227	9 417	4 848	4 720	79	49	4 569	4 435	81		
Bovino . . . . .	911	2 064	1 080	1 053	14	13	984	965	8		
San Severo . . . . .	2 769	7 048	3 679	3 588	55	36	3 369	3 299	46		
<b>Lecce</b> . . . . .	2 750	8 111	4 149	4 009	74	66	3 962	3 845	51		
Brindisi . . . . .	2 805	7 538	3 874	3 750	71	53	3 664	3 546	63		
Gallipoli . . . . .	2 902	8 882	4 527	4 461	34	32	4 355	4 280	39		
Taranto . . . . .	3 701	10 437	5 336	5 126	121	89	5 101	4 880	117	1	
<b>Basilicata</b>											
<b>Potenza</b> . . . . .	2 789	5 668	2 944	2 905	28	11	2 724	2 689	32		
Lagonegro . . . . .	1 833	3 818	1 968	1 905	51	12	1 850	1 797	40		
Matera . . . . .	2 057	4 624	2 374	2 339	28	7	2 250	2 210	27		
Melfi . . . . .	1 908	4 503	2 300	2 263	32	5	2 203	2 170	20		
<b>Calabrie.</b>											
<b>Catanzaro</b> . . . . .	2 391	6 184	3 149	3 014	106	29	3 035	2 906	96		
Cotrone . . . . .	1 350	3 181	1 654	1 569	80	5	1 527	1 460	62		
Monteleone di Calabria . . . . .	2 480	5 882	3 041	2 989	39	13	2 841	2 801	33		
Nicastro . . . . .	1 997	4 841	2 506	2 410	78	18	2 335	2 257	59		



DELLA POPOLAZIONE NELL'ANNO 1920.

circondari.

Totale dei nati morti	NATI MORTI						MORTI			CIRCONDARI (ordinati per provincie e per compartimenti)
	MASCHI			FEMMINE			Maschi	Femmine	Totale	
	Totale	Legittimi	Illegittimi e nati morti di stato civile ignoto	Totale	Legittime	Illegittime e nate morte di stato civile ignoto				
1 942	1 058	981	122	889	770	119	9 622	9 458	19 080	<b>Segue Campania.</b>
413	229	226	3	184	183	1	2 351	2 284	4 635	<b>Napoli.</b>
442	256	249	7	186	177	9	2 325	2 406	4 731	Casoria.
168	81	77	4	87	82	5	981	949	1 930	Castellammare di Stabia.
618	351	339	12	267	252	15	3 344	3 471	6 815	Pozzuoli.
183	110	105	5	73	69	4	942	1 034	1 976	<b>Salerno.</b>
106	49	47	2	57	54	3	620	639	1 255	Campagna.
50	21	19	2	29	28	1	837	951	1 788	Sala Consilina.
										Vallo della Lucania.
										<b>Puglie.</b>
808	464	452	12	344	334	10	4 606	4 759	9 365	<b>Bari delle Puglie.</b>
185	120	112	8	65	60	5	1 389	1 417	2 806	Altamura.
1 030	590	584	6	440	438	2	4 098	4 220	8 318	Barletta.
546	306	303	3	240	235	5	2 969	2 979	5 948	<b>Foggia.</b>
97	58	58	..	39	38	1	596	667	1 263	Bovino.
305	171	160	11	134	133	1	2 139	2 171	4 310	San Severo.
279	156	140	16	123	116	7	2 041	2 214	4 255	<b>Lecce.</b>
394	227	219	8	167	161	6	1 951	1 984	3 935	Brindisi.
359	192	178	14	167	155	12	1 928	1 960	3 888	Gallipoli.
545	290	266	24	255	231	24	2 802	2 865	5 667	Taranto.
										<b>Basilicata.</b>
292	157	153	4	135	131	4	1 582	1 630	3 212	<b>Potenza.</b>
202	97	93	4	105	97	8	968	1 096	2 064	Lagonegro.
225	112	106	6	113	110	3	1 277	1 360	2 637	Matera.
262	143	143	..	119	117	2	1 150	1 241	2 391	Melfi.
										<b>Calabrie.</b>
244	139	127	12	105	96	9	1 541	1 674	3 215	<b>Catanzaro.</b>
99	62	52	10	37	28	9	716	730	1 446	Cotrone.
125	70	67	3	55	51	4	1 433	1 576	3 009	Monteleone di Calabria.
298	166	160	6	132	126	6	1 359	1 388	2 747	Nicastro.

Movimento della popolazione.

CIRCONDARI (ordinati per provincie e per compartimenti)	MATRIMONI	NATI VIVI									
		Totale dei nati vivi	MASCHI					FEMMINE			
			Totale	Legittimi	Illegittimi riconosciuti da uno o da entrambi i genitori	Illegittimi non riconosciuti e nati di stato civile ignoto	Totale	Legittime	Illegittime riconosciute da uno o da entrambi i genitori	Illegittime non riconosciute e nate	
<i>Segue Calabria.</i>											
<b>Cosenza</b> . . . . .	3 507	7 911	4 074	3 898	95	81	3 837	3 662	94		
Castrovillari . . . . .	2 039	4 185	2 164	2 099	60	5	2 021	1 954	55		
Paola . . . . .	1 917	4 365	2 314	2 219	54	41	2 051	1 967	52		
Rossano . . . . .	1 063	2 334	1 165	1 100	50	15	1 169	1 101	43		
<b>Reggio di Calabria</b> . . . . .	2 191	6 313	3 215	3 103	42	70	3 098	3 000	27		
Gerace Marina . . . . .	2 240	5 677	2 906	2 809	68	29	2 771	2 675	52		
Palmi . . . . .	2 555	6 566	3 379	3 274	62	43	3 187	3 097	48		
<b>Sicilia.</b>											
<b>Caltanissetta</b> . . . . .	2 016	5 022	2 616	2 572	19	25	2 406	2 374	15		
Piazza Armerina . . . . .	1 640	4 061	2 066	2 029	17	20	1 995	1 962	15		
Terranova di Sicilia . . . . .	1 198	3 863	2 018	1 982	14	22	1 845	1 818	6		
<b>Catania</b> . . . . .	4 728	12 339	6 437	6 138	224	75	5 902	5 592	200		
Acireale . . . . .	2 284	4 446	2 293	2 245	33	15	2 153	2 114	24		
Caltagirone . . . . .	1 937	4 723	2 483	2 393	51	39	2 240	2 172	27		
Nicosia . . . . .	1 643	3 771	1 967	1 906	32	29	1 804	1 768	20		
<b>Girgenti</b> . . . . .	3 545	9 887	5 141	5 049	41	51	4 746	4 642	36		
Bivona . . . . .	1 098	2 645	1 361	1 346	8	7	1 284	1 266	7		
Sciacca . . . . .	763	1 536	809	791	4	14	727	712	3		
<b>Messina</b> . . . . .	3 151	8 708	4 492	4 222	150	120	4 216	3 981	122		
Castroreale . . . . .	1 774	3 708	1 917	1 820	58	39	1 791	1 713	34		
Mistretta . . . . .	857	1 761	871	843	14	14	890	869	7		
Patti . . . . .	2 015	4 174	2 175	2 091	20	64	1 999	1 915	16		
<b>Palermo</b> . . . . .	7 245	17 807	9 286	9 087	111	88	8 521	8 325	105		
Cefalù . . . . .	1 300	2 661	1 390	1 352	24	14	1 271	1 238	15		
Corleone . . . . .	738	1 460	735	719	11	5	725	706	9		
Termini Imerese . . . . .	1 262	2 567	1 350	1 323	23	4	1 217	1 193	18		

DELLA POPOLAZIONE NELL'ANNO 1920.

circondari.

Totale dei nati morti	NATI MORTI						MORTI			CIRCONDARI (ordinati per provincie e per compartimenti)
	MASCHI			FEMMINE			Maschi	Femmine	Totale	
	Totale	Legittimi	Illegittimi e nati morti di stato civile ignoto	Totale	Legittime	Illegittime e nate morte di stato civile ignoto				
240	137	125	12	103	91	12	1 827	2 029	3 856	<i>Segue</i> <b>Calabrie.</b>
164	94	92	2	70	68	2	1 094	1 248	2 342	<b>Cosenza.</b>
246	135	129	6	111	104	7	882	986	1 868	Castrovillari.
104	53	50	3	51	47	4	534	619	1 153	Paola.
245	133	133	..	112	111	1	1 547	1 578	3 125	Rossano.
268	154	151	3	114	116	4	1 448	1 490	2 938	<b>Reggio di Calabria.</b>
270	149	146	3	121	120	1	1 469	1 482	2 951	Gerace Marina.
										Palmi.
										<b>Sicilia.</b>
184	90	89	1	94	93	1	1 737	1 731	3 468	<b>Caltanissetta.</b>
280	165	164	1	115	114	1	1 332	1 356	2 688	Piazza Armerina.
198	114	114	..	84	84	..	971	1 045	2 016	Terranova di Sicilia.
565	324	283	41	241	210	31	4 342	4 314	8 656	<b>Catania.</b>
204	106	99	7	98	96	2	1 323	1 393	2 716	Acireale.
314	166	162	4	148	144	4	1 545	1 653	3 198	Caltagirone.
193	104	91	13	89	85	4	1 384	1 358	2 742	Nicosia.
602	361	356	5	241	234	7	3 787	3 879	7 666	<b>Girgenti.</b>
115	69	68	1	46	46	..	983	1 075	2 058	Bivona.
35	15	13	2	20	20	..	688	756	1 444	Sciaca.
335	189	170	19	146	124	22	2 484	2 571	5 055	<b>Messina.</b>
140	82	75	7	58	54	4	969	991	1 960	Castroreale.
83	43	40	3	40	40	..	559	625	1 184	Mistretta.
218	134	120	14	84	72	12	1 044	1 001	2 045	Patti.
803	463	459	4	340	336	4	6 113	6 250	12 363	<b>Palermo.</b>
118	56	55	1	62	60	2	1 006	1 022	2 028	Cefalù.
63	34	30	4	29	27	2	436	597	1 033	Corleone.
98	53	52	1	45	43	2	1 043	989	2 032	Termini Imerese.

CIRCONDARI (ordinati per provincie e per compartimenti)	MATELTONI	NATI VIVI									
		Totale dei nati vivi	MASCHI					FEMMINE			
			Totale	Legittimi	Illegittimi riconosciuti da uno o da entrambi i genitori	Illegittimi non riconosciuti e nati di stato civile ignoto	Totale	Legittime	Illegittime riconosciute da uno o da entrambi i genitori	Illegittime non riconosciute e nate di stato civile ignoto	
<i>Segue Sicilia.</i>											
<b>Siracusa</b> . . . . .	2 234	5 026	2 592	2 507	50	35	2 434	2 353	32	49	
Modica . . . . .	3 586	7 710	3 956	3 841	23	92	3 754	3 653	19	82	
Noto . . . . .	1 565	3 767	1 931	1 863	16	52	1 836	1 770	14	52	
<b>Trapani</b> . . . . .	2 242	5 066	2 621	2 558	40	23	2 447	2 368	38	59	
Alcamo . . . . .	1 107	2 800	1 486	1 473	6	7	1 314	1 300	7	7	
Mazara del Vallo . . . . .	1 216	2 783	1 373	1 338	6	29	1 410	1 371	11	28	
<b>Sardegna.</b>											
<b>Cagliari</b> . . . . .	2 181	7 484	3 890	3 714	146	36	3 594	3 430	144	20	
Iglesias . . . . .	1 269	3 484	1 808	1 770	17	21	1 676	1 644	19	13	
Lanusei . . . . .	1 042	2 934	1 492	1 469	15	8	1 442	1 415	13	14	
Oristano . . . . .	1 566	4 197	2 194	2 139	35	20	2 003	1 943	44	16	
<b>Sassari</b> . . . . .	1 264	3 523	1 847	1 787	35	25	1 676	1 616	37	23	
Alghero . . . . .	571	1 645	884	872	5	7	761	744	8	9	
Nuoro . . . . .	847	2 481	1 260	1 221	23	16	1 221	1 188	19	14	
Ozieri . . . . .	535	1 628	837	810	19	8	791	772	12	7	
Tempio Pausania . . . . .	505	1 503	810	773	24	13	693	665	27	1	
<b>REGNO (Totale dei 214 circon-</b> <b>dari)</b> . . . . .	<b>508 834</b>	<b>1 158 041</b>	<b>596 014</b>	<b>568 321</b>	<b>19 367</b>	<b>8 326</b>	<b>562 027</b>	<b>535 625</b>	<b>18 111</b>	<b>8 291</b>	

DELLA POPOLAZIONE NELL'ANNO 1920.

*circondari.*

Totale dei nati morti	NATI MORTI						MORTI			CIRCONDARI (ordinati per province e per compartimenti)
	MASCHI			FEMMINE			Maschi	Femmine	Totale	
	Totale	Legittimi	Illegittimi e nati morti di stato civile ignoto	Totale	Legittime	Illegittime e nate morte di stato civile ignoto				
										<i>Segue Sicilia.</i>
200	112	72	40	88	61	27	1 303	1 322	2 625	Siracusa.
408	235	229	6	173	166	7	2 158	2 289	4 447	Modica.
131	72	69	3	59	53	6	987	1 043	2 030	Noto.
207	113	112	1	94	94	..	1 344	1 451	2 795	Tapani.
132	70	69	1	62	60	2	1 080	1 138	2 218	Alcamo.
75	46	43	3	29	27	2	1 056	996	2 052	Mazara del Vallo.
										<b>Sardegna.</b>
260	150	138	12	110	104	6	2 073	2 072	4 145	Cagliari.
141	80	79	1	61	54	7	1 048	1 029	2 077	Iglesias.
109	64	59	5	45	43	2	810	883	1 693	Lanusei.
118	72	67	5	46	42	4	1 538	1 692	3 230	Oristano.
127	64	59	5	63	55	8	1 297	1 204	2 501	Sassari.
36	19	19	..	17	17	..	675	615	1 290	Alghero.
87	43	42	1	44	43	1	931	939	1 870	Nuoro.
50	34	33	1	16	14	2	537	536	1 073	Ozieri.
37	18	16	2	19	19	..	460	424	884	Tempio Pausania.
52 387	29 368	27 082	2 286	23 019	21 075	1 944	342 154	339 595	681 749	<b>REGNO</b> (Totale dei 214 circondari).

PROVINCIE (ordinate per compartimenti)	MATRIMONI	NATI VIVI										
		Totale del nati vivi	MASCHI					FEMMINE				
			Totale	Legittimi	Illegittimi riconosciuti da uno o da entrambi i genitori	Illegittimi non riconosciuti e nati di stato civile ignoto	Totale	Legittime	Illegittime riconosciute da uno o da entrambi i genitori	Illegittime non riconosciute e nate di stato civile ignoto		
Alessandria . . . . .	12 228	16 887	8 716	8 572	73	71	8 171	8 048	75	48		
Cuneo . . . . .	9 055	15 435	8 078	7 928	134	16	7 357	7 235	105	17		
Novara . . . . .	11 115	13 601	6 993	6 784	197	12	6 608	6 413	183	12		
Torino . . . . .	16 852	23 166	12 108	11 360	621	127	11 058	10 386	565	107		
Genova . . . . .	13 318	25 317	12 981	12 218	559	204	12 336	11 647	527	162		
Porto Maurizio . . . . .	1 857	2 889	1 470	1 388	50	32	1 419	1 340	52	27		
Bergamo . . . . .	8 452	20 611	10 699	10 514	79	106	9 912	9 744	75	93		
Brescia . . . . .	9 213	21 382	10 898	10 529	275	94	10 484	9 985	275	74		
Como . . . . .	8 794	15 467	7 904	7 764	68	72	7 563	7 420	70	78		
Cremona . . . . .	5 469	10 350	5 282	5 090	70	122	5 068	4 855	77	136		
Mantova . . . . .	4 821	12 169	6 251	5 437	786	28	5 918	5 120	768	30		
Milano . . . . .	25 524	46 713	24 010	22 956	880	174	22 703	21 761	802	140		
Pavia . . . . .	7 378	10 087	5 202	5 103	46	53	4 885	4 774	54	5		
Sondrio . . . . .	1 902	3 920	2 015	1 939	39	37	1 905	1 825	45	3		
Belluno . . . . .	3 855	9 328	4 805	4 475	319	11	4 523	4 223	285	1		
Padova . . . . .	6 110	20 447	10 413	9 549	643	221	10 034	9 263	557	21		
Rovigo . . . . .	3 267	11 772	6 115	5 277	768	70	5 657	4 816	772	6		
Treviso . . . . .	7 098	19 820	10 214	9 622	439	153	9 606	9 014	421	17		
Udine . . . . .	9 814	26 803	13 785	12 902	661	222	13 018	12 145	637	23		
Venezia . . . . .	5 477	19 290	9 865	8 923	813	129	9 425	8 570	725	13		
Verona . . . . .	6 824	15 361	7 992	7 558	394	40	7 369	6 985	342	4		
Vicenza . . . . .	7 278	18 330	9 377	8 896	278	203	8 953	8 488	247	2		
Bologna . . . . .	8 192	17 748	9 057	8 141	788	128	8 691	7 816	759	1		
Ferrara . . . . .	3 452	13 431	6 954	5 497	1 259	198	6 477	5 049	1 245	1		
Forlì . . . . .	3 971	11 687	5 944	5 521	365	58	5 743	5 301	380			
Modena . . . . .	4 951	13 948	7 182	6 543	395	244	6 766	6 081	388	2		
Parma . . . . .	4 883	10 483	5 399	5 021	136	242	5 084	4 727	105	2		
Piacenza . . . . .	3 454	7 651	3 983	3 795	78	110	3 668	3 520	54			
Ravenna . . . . .	3 139	6 488	3 282	3 066	164	52	3 206	3 002	149			
Reggio nell' Emilia . . . . .	4 337	11 736	5 999	5 502	230	267	5 737	5 255	218			



DELLA POPOLAZIONE NELL'ANNO 1920.

*imenti e pel Regno.*

Totale dei nati morti	NATI MORTI						MORTI			PROVINCIE  (ordinate per compartimenti)
	MASCHI			FEMMINE			Maschi	Femmine	Totale	
	Totale	Legittimi	Illegittimi e nati morti di stato civile ignoto	Totale	Legittime	Illegittime e nate morte di stato civile ignoto				
510	284	276	8	226	215	11	6 201	5 968	12 169	Alessandria.
665	386	375	11	279	266	13	5 767	5 454	11 221	Cuneo.
501	276	252	24	225	206	19	5 425	5 753	11 178	Novara.
1 004	601	586	65	493	430	63	11 055	10 936	21 991	Torino.
1 428	819	704	115	609	533	76	9 581	9 575	19 156	Genova.
148	81	75	6	67	58	9	1 246	1 218	2 464	Porto Maurizio.
830	470	453	17	360	352	8	6 347	6 320	12 667	Bergamo.
816	448	414	34	368	346	22	6 649	6 435	13 084	Brescia.
579	346	326	20	233	220	13	5 732	5 957	11 689	Como.
439	232	218	14	207	196	11	3 159	3 095	6 254	Cremona.
667	385	311	74	282	224	58	3 061	2 727	5 788	Mantova.
1 759	1 027	946	81	732	651	81	15 889	15 390	31 279	Milano.
370	203	191	12	167	149	18	3 624	3 661	7 285	Pavia.
196	98	91	7	98	92	6	1 431	1 476	2 907	Sondrio.
330	176	163	13	154	137	17	2 030	1 936	3 966	Belluno.
803	457	402	55	346	285	61	5 131	4 806	9 937	Padova.
614	337	272	65	277	237	40	2 728	2 676	5 404	Rovigo.
740	402	368	34	338	308	30	4 163	3 710	7 873	Treviso.
956	547	488	59	409	363	46	6 228	5 704	11 932	Udine.
704	380	327	53	324	279	45	4 551	4 310	8 861	Venezia.
600	332	295	37	268	234	34	4 136	3 815	8 001	Verona.
666	387	354	33	279	250	29	4 519	4 347	8 866	Vicenza.
844	471	405	66	373	306	67	5 439	5 005	10 444	Bologna.
556	303	223	80	253	180	73	3 092	2 801	5 893	Ferrara.
467	262	241	21	205	183	22	3 294	3 108	6 402	Forlì.
568	297	250	47	271	237	34	3 674	3 186	6 860	Modena.
590	323	289	34	267	231	36	2 872	2 819	5 691	Parma.
396	224	205	19	172	159	13	2 358	2 238	4 596	Piacenza.
241	136	119	17	105	94	11	2 247	1 965	4 212	Ravenna.
598	340	304	36	258	228	30	3 056	2 812	5 868	Reggio nell' Emilia.

PROVINCIE (ordinate per compartimenti)	MATRIMONI	NATI VIVI									
		Totale dei nati vivi	MASCHI					FEMMINE			
			Totale	Legittimi	Illegittimi riconosciuti da uno o da entrambi i genitori	Illegittimi non riconosciuti e nati di stato civile ignoto	Totale	Legittime	Illegittime riconosciute da uno o da entrambi i genitori	Illegittime non riconosciute e nate di stato civile	
Arezzo . . . . .	5 041	9 365	4 814	4 626	62	126	4 551	4 368	55	13	
Firenze . . . . .	15 039	27 548	14 168	13 436	407	325	13 380	12 700	394	28	
Grosseto . . . . .	2 739	5 322	2 748	2 632	86	30	2 574	2 472	76	1	
Livorno . . . . .	1 592	3 905	2 033	1 913	107	13	1 872	1 746	112	1	
Lucca . . . . .	5 140	9 573	4 958	4 779	72	107	4 615	4 436	78	1	
Massa e Carrara . . . . .	3 848	8 280	4 118	3 922	109	87	4 162	3 976	101	1	
Pisa . . . . .	5 319	10 179	5 253	5 045	137	71	4 926	4 713	118	1	
Siena . . . . .	4 192	7 239	3 755	3 573	104	78	3 484	3 343	71	1	
Ancona . . . . .	4 674	11 590	5 826	5 529	128	169	5 764	5 499	125	1	
Ascoli Piceno . . . . .	3 764	9 117	4 610	4 394	121	95	4 507	4 297	121	1	
Macerata . . . . .	3 987	8 824	4 547	4 397	70	80	4 277	4 148	46	1	
Pesaro e Urbino . . . . .	4 074	10 110	5 164	4 839	251	74	4 946	4 630	230	1	
Perugia . . . . .	11 814	24 887	12 804	12 109	376	319	12 083	11 412	371	3	
Roma . . . . .	19 732	48 313	24 847	23 068	1 390	389	23 466	21 697	1 407	3	
Aquila degli Abruzzi . . . . .	6 510	15 029	7 701	7 557	79	65	7 328	7 170	80	1	
Campobasso . . . . .	5 975	12 524	6 422	6 311	73	38	6 102	6 007	46	1	
Chieti . . . . .	5 959	14 060	7 223	7 039	116	68	6 837	6 668	78	1	
Teramo . . . . .	4 253	11 335	5 918	5 697	69	152	5 417	5 225	60	1	
Avellino . . . . .	6 529	15 053	7 716	7 577	105	34	7 337	7 227	77	1	
Benevento . . . . .	3 998	9 151	4 627	4 560	30	37	4 524	4 436	48	1	
Caserta . . . . .	12 770	29 914	15 539	15 307	135	97	14 875	14 144	129	1	
Napoli . . . . .	16 191	45 423	23 352	22 359	721	272	22 071	21 115	712	1	
Salerno . . . . .	8 771	19 756	10 108	9 793	141	174	9 648	9 307	117	1	
Bari delle Puglie . . . . .	13 047	38 508	19 756	19 343	236	177	18 752	18 343	234	1	
Foggia . . . . .	6 907	18 529	9 607	9 361	148	98	8 922	8 699	135	1	
Lecce . . . . .	12 158	34 968	17 886	17 346	300	240	17 082	16 551	270	1	
Potenza . . . . .	8 587	18 613	9 586	9 412	139	35	9 027	8 866	119	1	
Catanzaro . . . . .	8 218	20 088	10 350	9 982	303	65	9 738	9 424	250	1	
Cosenza . . . . .	8 526	18 795	9 717	9 316	259	142	9 073	8 684	244	1	
Reggio di Calabria . . . . .	6 986	18 556	9 500	9 186	172	142	9 056	8 772	127	1	

DELLA POPOLAZIONE NELL'ANNO 1920.

*timenti e pel Regno.*

Totale dei nati morti	NATI MORTI						MORTI			PROVINCIE (ordinate per compartimenti)
	MASCHI			FEMMINE			Maschi	Femmine	Totale	
	Totale	Legittimi	Illegittimi e nati morti di stato civile ignoto	Totale	Legittime	Illegittime e nate morte di stato civile ignoto				
522	295	274	21	227	211	16	2 858	2 729	5 587	Arezzo.
1 275	712	646	66	563	510	53	8 811	8 645	17 456	Firenze.
249	131	124	7	118	111	7	1 230	1 124	2 354	Grosseto.
133	78	71	7	55	51	4	1 273	1 202	2 475	Livorno.
483	231	243	18	222	207	15	2 547	2 695	5 242	Lucca.
354	182	168	14	172	151	21	2 000	2 016	4 016	Massa e Carrara.
401	278	253	25	213	193	20	2 795	2 626	5 421	Pisa.
372	210	192	18	162	152	10	2 287	2 059	4 346	Siena.
442	245	221	24	197	182	15	3 144	3 180	6 324	Ancona.
331	183	164	19	148	137	11	2 371	2 521	4 892	Ascoli Piceno.
432	241	231	10	191	180	11	2 442	2 438	4 880	Macerata.
493	272	240	32	221	195	26	2 809	2 753	5 562	Pesaro e Urbino.
1 330	768	698	72	562	507	55	7 030	6 787	13 817	Perugia.
2 543	1 437	1 277	160	1 106	969	137	12 979	12 505	25 484	Roma.
661	362	351	11	299	287	12	4 047	4 146	8 193	Aquila degli Abruzzi.
559	315	307	8	244	234	10	3 600	3 896	7 496	Campobasso.
856	431	439	22	395	378	17	3 708	3 924	7 632	Chieti.
458	275	256	19	183	173	10	2 915	2 928	5 843	Teramo.
654	381	370	11	273	262	11	3 915	4 058	7 973	Avellino.
361	200	197	3	161	160	1	2 824	2 945	5 769	Benevento.
1 293	766	751	15	527	519	8	8 363	8 425	16 788	Caserta.
2 965	1 619	1 483	136	1 346	1 212	134	15 279	15 097	30 376	Napoli.
957	531	510	21	426	403	23	5 743	6 091	11 834	Salerno.
2 023	1 174	1 148	26	849	832	17	10 093	10 396	20 489	Bari delle Puglie.
948	535	521	14	413	406	7	5 704	5 817	11 521	Foggia.
1 577	865	803	62	712	663	49	8 722	9 023	17 745	Lecce.
981	509	495	14	472	455	17	4 977	5 327	10 304	Potenza.
766	437	406	31	329	301	28	5 049	5 368	10 417	Catanzaro.
754	419	396	23	335	310	25	4 337	4 882	9 219	Cosenza.
783	436	430	6	347	341	6	4 464	4 550	9 014	Reggio di Calabria.

PROVINCIE E COMPARTIMENTI	MATRIMONI	NATI VIVI									
		Totale dei nati vivi	MASCHI					FEMMINE			
			Totale	Legittimi	Illegittimi riconosciuti da uno o da entrambi i genitori	Illegittimi non riconosciuti e nati di stato civile ignoto	Totale	Legittime	Illegittime riconosciute da uno o da entrambi i genitori	Illegittime non riconosciute e nate di stato civile ignoto	
Caltanissetta . . . . .	4 854	12 946	6 700	6 583	50	67	6 246	6 154	36	56	
Catania . . . . .	10 592	25 279	13 180	12 682	340	158	12 099	11 646	271	182	
Girgenti . . . . .	5 406	14 068	7 311	7 186	53	72	6 757	6 620	46	91	
Messina . . . . .	7 797	18 351	9 455	8 976	242	237	8 896	8 478	179	239	
Palermo . . . . .	16 545	24 495	12 761	12 481	169	111	11 734	11 462	147	125	
Siracusa . . . . .	7 385	16 503	8 479	8 211	89	179	8 024	7 776	65	183	
Trapani . . . . .	4 565	10 649	5 480	5 369	52	59	5 169	5 039	56	74	
Cagliari . . . . .	6 048	18 099	9 384	9 092	213	79	8 715	8 432	220	63	
Sassari . . . . .	3 722	10 780	5 638	5 463	106	69	5 142	4 985	103	54	

**Riassunto per**

Piemonte . . . . .	49 250	69 089	35 895	34 644	1 025	226	33 194	32 082	928	184
Liguria . . . . .	15 175	28 206	14 451	13 606	609	236	13 755	12 987	579	189
Lombardia . . . . .	71 553	140 699	72 261	69 332	2 243	686	68 438	65 634	2 166	638
Veneto . . . . .	49 723	141 151	72 566	67 202	4 315	1 049	68 585	63 504	3 986	1 095
Emilia . . . . .	35 879	93 172	47 800	43 086	3 415	1 299	45 372	40 751	3 298	1 323
Toscana . . . . .	42 910	81 411	41 847	39 926	1 084	837	39 564	37 754	1 005	805
Marche . . . . .	16 499	39 641	20 147	19 159	570	418	19 494	18 574	522	398
Umbria . . . . .	11 814	24 887	12 804	12 109	376	319	12 083	11 412	371	300
Lazio . . . . .	19 732	48 313	24 847	23 068	1 390	389	23 466	21 697	1 407	362
Abruzzi e Molise . . . . .	22 697	52 948	27 264	26 604	337	323	25 684	25 070	264	350
Campania . . . . .	48 259	119 297	61 342	59 596	1 132	614	57 955	56 229	1 083	643
Puglie . . . . .	32 112	92 005	47 249	46 050	684	515	44 756	43 593	639	524
Basilicata . . . . .	8 587	18 613	9 586	9 412	139	35	9 027	8 866	119	42
Calabria . . . . .	23 730	57 439	29 567	28 484	734	349	27 872	26 880	621	371
Sicilia . . . . .	51 144	122 291	63 366	61 488	995	883	58 925	57 175	800	930
Sardegna . . . . .	9 770	28 879	15 022	14 555	319	148	13 857	13 417	323	117
<b>REGNO . . .</b>	<b>508 834</b>	<b>1 158 041</b>	<b>596 014</b>	<b>568 321</b>	<b>19 367</b>	<b>8 326</b>	<b>562 027</b>	<b>535 625</b>	<b>18 111</b>	<b>8 291</b>

DELLA POPOLAZIONE NELL'ANNO 1920.

*timenti e pel Regno.*

Totale dei nati morti	NATI MORTI						MORTI			PROVINCIE E COMPARTIMENTI
	MASCHI			FEMMINE			Maschi	Femmine	Totale	
	Totale	Legittimi	Illegittimi e nati morti di stato civile ignoto	Totale	Legittime	Illegittime e nate morte di stato civile ignoto				
662	369	367	2	293	291	2	4 040	4 132	8 172	Caltanissetta.
1 276	700	635	65	576	535	41	8 594	8 718	17 312	Catania.
752	445	437	8	307	300	7	5 463	5 710	11 173	Girgenti.
776	448	405	43	328	290	38	5 056	5 188	10 244	Messina.
1 082	606	596	10	476	466	10	8 648	8 853	17 506	Palermo.
739	419	370	49	320	280	40	4 448	4 654	9 102	Siracusa.
414	229	224	5	185	181	4	3 480	3 585	7 065	Trapani.
628	366	343	23	262	243	19	5 469	5 676	11 145	Cagliari.
337	178	169	9	159	148	11	3 900	3 718	7 618	Sassari.

**compartimenti.**

2 770	1 547	1 439	108	1 223	1 117	106	28 448	28 111	56 559	<b>Piemonte.</b>
1 576	900	779	121	676	591	85	10 527	10 793	21 620	<b>Liguria.</b>
5 656	3 209	2 950	259	2 447	2 230	217	45 892	45 061	90 953	<b>Lombardia.</b>
5 413	3 018	2 669	349	2 395	2 093	302	33 541	31 304	64 845	<b>Veneto.</b>
4 260	2 356	2 036	320	1 904	1 618	286	26 032	23 934	49 966	<b>Emilia.</b>
3 879	2 147	1 971	176	1 732	1 586	146	23 801	23 096	46 897	<b>Toscana.</b>
1 698	941	856	85	757	694	63	10 766	10 892	21 658	<b>Marche.</b>
1 339	768	696	72	562	507	55	7 030	6 787	13 817	<b>Umbria.</b>
2 543	1 437	1 277	160	1 106	969	137	12 979	12 505	25 484	<b>Lazio.</b>
2 534	1 413	1 353	60	1 121	1 072	49	14 270	14 894	29 164	<b>Abruzzi e Molise.</b>
6 230	3 497	3 311	186	2 733	2 556	177	36 124	36 616	72 740	<b>Campania.</b>
4 548	2 574	2 472	102	1 974	1 901	73	24 519	25 236	49 755	<b>Puglie.</b>
981	509	495	14	472	455	17	4 977	5 327	10 304	<b>Basilicata.</b>
2 303	1 292	1 232	60	1 011	952	59	13 850	14 800	28 650	<b>Calabria.</b>
5 701	3 216	3 034	182	2 485	2 343	142	39 729	40 845	80 574	<b>Sicilia.</b>
965	544	512	32	421	391	30	9 369	9 394	18 763	<b>Sardegna.</b>
<b>52 387</b>	<b>29 368</b>	<b>27 082</b>	<b>2 286</b>	<b>23 019</b>	<b>21 075</b>	<b>1 944</b>	<b>342 154</b>	<b>339 595</b>	<b>681 749</b>	<b>REGNO.</b>



COMUNI CAPILUOGHI DI PROVINCIA (ordinati per compartimenti)	MATRIMONI	NATI VIVI									
		Totale dei nati vivi	MASCHI					FEMMINE			
			Totale	Legittimi	Illegittimi riconosciuti da uno o da entrambi i genitori	Illegittimi non riconosciuti e nati distaccivile ignoto	Totale	Legittime	Illegittime riconosciute da uno o da entrambi i genitori	Illegittime non riconosciute e nate distaccivile	
Alessandria . . . . .	876	1 382	700	661	22	17	682	643	25	11	
Cuneo . . . . .	316	716	381	265	16	..	335	325	10	..	
Novara . . . . .	641	821	426	398	26	2	395	358	33	4	
Torino . . . . .	5 643	7 419	3 898	3 419	408	71	3 521	3 109	353	59	
Genova . . . . .	3 454	6 248	3 182	2 756	328	98	3 066	2 688	301	77	
Porto Maurizio . . . . .	76	164	78	75	2	1	86	84	1	1	
Bergamo . . . . .	655	1 718	849	753	17	79	869	776	16	77	
Brescia . . . . .	1 062	2 545	1 241	1 089	113	39	1 304	1 154	122	28	
Como . . . . .	486	954	491	436	14	41	463	394	13	56	
Cremona . . . . .	731	1 570	818	730	35	53	752	666	35	51	
Mantova . . . . .	362	929	472	388	73	11	457	366	82	9	
Milano . . . . .	7 648	12 783	6 597	5 773	695	129	6 186	5 433	644	109	
Pavia . . . . .	468	769	397	362	6	29	372	332	12	28	
Sondrio . . . . .	100	217	112	102	5	5	105	98	4	3	
Belluno . . . . .	368	952	501	471	30	..	451	420	29	2	
Padova . . . . .	1 052	3 230	1 635	1 395	157	83	1 595	1 357	153	85	
Rovigo . . . . .	145	392	181	171	7	3	211	187	9	15	
Treviso . . . . .	521	1 618	816	692	56	68	802	666	68	68	
Udine . . . . .	597	1 989	1 024	818	108	98	965	747	118	100	
Venezia . . . . .	1 653	4 752	2 395	2 156	208	31	2 357	2 118	201	38	
Verona . . . . .	986	2 137	1 094	892	194	8	1 073	892	169	12	
Vicenza . . . . .	687	1 655	846	737	46	63	809	706	42	61	
Bologna . . . . .	2 256	4 112	2 043	1 695	313	35	2 069	1 726	312	31	
Ferrara . . . . .	1 041	3 477	1 801	1 376	347	78	1 676	1 256	348	72	
Forlì . . . . .	556	1 309	663	601	53	9	646	567	63	16	
Modena . . . . .	934	2 325	1 218	1 092	49	77	1 107	979	31	97	
Parma . . . . .	510	1 638	829	685	32	112	809	631	39	139	
Piacenza . . . . .	378	970	494	400	33	61	476	409	18	49	
Ravenna . . . . .	764	1 824	935	839	81	15	889	818	59	12	
Reggio nell' Emilia . . . . .	968	2 510	1 271	1 140	50	81	1 239	1 109	43	87	



DELLA POPOLAZIONE NELL'ANNO 1920.

luoghi di provincia.

Totale dei nati morti	NATI MORTI						MORTI			COMUNI CAPILUOGHI DI PROVINCIA (ordinati per compartimenti)
	MASCHI			FEMMINE			Maschi	Femmine	Totale	
	Totale	Legittimi	Illegittimi e nati morti di stato civile ignoto	Totale	Legittime	Illegittime e nate morte di stato civile ignoto				
38	26	26	..	12	12	..	722	629	1 351	Alessandria.
32	18	18	..	14	11	3	362	312	674	Cuneo.
30	10	8	2	20	18	2	488	483	971	Novara.
497	273	235	38	224	190	34	4 240	4 183	8 423	Torino.
464	239	175	64	225	184	41	2 799	2 753	5 552	Genova.
9	3	3	..	6	6	..	65	64	129	Porto Maurizio.
92	55	46	9	37	34	3	837	838	1 675	Bergamo.
131	59	45	14	72	65	7	1 167	1 097	2 264	Brescia.
75	51	46	5	24	18	6	617	562	1 179	Como.
71	31	29	2	40	33	7	646	662	1 308	Cremona.
109	67	52	15	42	31	11	452	427	879	Mantova.
613	356	296	60	257	195	62	5 815	5 699	11 514	Milano.
72	38	32	6	34	30	4	450	434	884	Pavia.
15	9	9	..	6	6	..	108	112	220	Sondrio.
29	20	18	2	9	7	2	292	265	557	Belluno.
171	109	87	22	62	41	21	1 209	1 153	2 362	Padova.
40	26	24	2	14	12	2	214	189	403	Rovigo.
78	41	36	5	37	33	4	588	559	1 147	Treviso.
115	61	46	15	54	43	11	677	599	1 276	Udine.
190	90	70	20	100	91	9	1 592	1 578	3 170	Venezia.
138	74	57	17	64	49	15	1 113	961	2 074	Verona.
79	50	47	3	29	20	9	624	618	1 242	Vicenza.
280	157	128	29	123	86	37	1 945	1 852	3 797	Bologna.
126	64	46	18	62	45	17	949	929	1 878	Ferrara.
55	31	28	3	24	21	3	448	448	896	Forlì.
85	49	38	11	36	31	5	865	755	1 620	Modena.
125	68	50	18	57	40	17	773	785	1 558	Parma.
91	52	44	8	39	34	5	587	601	1 188	Piacenza.
51	24	20	4	27	24	3	665	603	1 268	Ravenna.
130	75	65	10	55	51	4	857	776	1 633	Reggio nell'Emilia.

COMUNI CAPILUOGHI DI PROVINCIA (ordinati per compartimenti)	MATRIMONI	NATI VIVI									
		Totale dei nati vivi	MASCHI					FEMMINE			
			Totale	Legittimi	Illegittimi riconosciuti da uno o da entrambi i genitori	Illegittimi non riconosciuti e nati di stato civile ignoto	Totale	Legittime	Illegittime riconosciute da uno o da entrambi i genitori	Illegittime non riconosciute e nate di stato civile	
Arezzo . . . . .	779	1 453	747	715	1	31	706	679	1	2	
Firenze . . . . .	2 797	5 195	2 740	2 365	162	213	2 455	2 129	146	18	
Grosseto . . . . .	270	628	327	310	9	8	301	276	13	1	
Livorno . . . . .	1 233	3 060	1 616	1 510	98	8	1 444	1 330	106		
Lucca . . . . .	1 037	1 946	1 003	921	15	67	943	869	11	6	
Massa . . . . .	533	1 565	794	737	12	45	771	723	10	3	
Pisa . . . . .	725	1 610	819	764	26	29	791	724	23	4	
Siena . . . . .	583	1 001	555	484	29	42	446	398	21	2	
Ancona . . . . .	699	1 993	1 051	946	34	71	942	863	22	5	
Ascoli Piceno . . . . .	434	919	473	411	40	22	446	406	25	1	
Macerata . . . . .	309	583	310	308	..	2	273	272	..		
Pesaro . . . . .	360	821	423	402	18	3	398	374	17		
Perugia . . . . .	1 151	2 195	1 124	1 051	36	37	1 074	1 007	25		
Roma . . . . .	7 093	16 215	8 357	7 302	776	279	7 258	6 834	781	2	
Aquila degli Abruzzi . . . . .	248	698	371	343	10	18	327	288	5		
Campobasso . . . . .	171	485	238	222	9	7	247	241	3		
Chieti . . . . .	310	795	403	371	20	12	392	362	15		
Teramo . . . . .	326	754	373	340	11	22	381	341	15		
Avellino . . . . .	330	857	458	433	12	13	399	374	6		
Benevento . . . . .	314	938	467	454	8	5	471	459	7		
Caserta . . . . .	423	1 007	537	528	..	9	470	456	..		
Napoli . . . . .	7 256	19 241	9 928	9 092	597	239	9 313	8 518	588		
Salerno . . . . .	614	1 618	858	795	26	37	760	696	19		
Bari delle Puglie . . . . .	1 524	5 056	2 548	2 350	92	106	2 508	2 304	86		
Foggia . . . . .	576	1 910	1 001	953	34	14	909	858	37		
Lecce . . . . .	412	1 110	552	488	11	53	558	497	8		
Potenza . . . . .	208	485	254	239	5	10	231	217	11		

DELLA POPOLAZIONE NELL'ANNO 1920.

luoghi di provincia.

Totale dei nati morti	NATI MORTI						MORTI			COMUNI  CAPILUOGHI DI PROVINCIA  (ordinati per compartimenti)
	MASCHI			FEMMINE			Maschi	Femmine	Totale	
	Totale	Legittimi	Illegittimi e nati morti di stato civile ignoto	Totale	Legittime	Illegittime e nate morte di stato civile ignoto				
91	46	43	3	45	40	5	538	512	1 050	Arezzo.
293	174	143	31	119	102	17	2 573	2 518	5 091	Firenze.
33	16	15	1	17	17	..	150	121	271	Grosseto.
99	60	53	7	39	36	3	1 048	1 003	2 056	Livorno.
117	74	67	7	43	37	6	764	811	1 575	Lucca.
105	56	48	8	49	41	8	333	254	587	Massa.
113	76	66	10	37	30	7	636	649	1 285	Pisa.
47	23	19	4	24	20	4	550	513	1 063	Siena.
52	34	20	14	18	13	5	644	630	1 274	Ancona.
26	16	14	2	10	9	1	313	339	652	Ascoli Piceno.
45	24	21	3	21	17	4	223	181	404	Macerata.
47	24	23	1	23	19	4	283	259	542	Pesaro.
213	127	117	10	66	78	8	683	687	1 370	Perugia.
997	575	479	96	422	330	92	6 275	5 820	12 095	Roma.
32	15	13	2	17	16	1	281	271	552	Aquila degli Abruzzi.
43	28	26	2	15	13	2	180	150	330	Campobasso.
86	45	39	6	41	36	5	335	271	606	Chieti.
34	22	16	6	12	9	3	279	291	570	Teramo.
26	17	16	1	9	8	1	216	213	429	Avellino.
26	13	12	1	13	13	..	320	307	627	Benevento.
52	30	30	..	22	22	..	485	326	811	Caserta.
1 558	852	742	110	706	596	110	7 495	7 444	14 939	Napoli.
94	45	41	4	49	44	5	529	590	1 119	Salerno.
235	133	128	5	102	97	5	1 325	1 339	2 664	Bari delle Fuglie.
123	63	63	..	60	60	..	738	722	1 460	Foggia.
45	24	18	6	21	19	2	440	454	894	Lecco.
25	16	15	1	9	9	..	167	150	317	Potenza.

COMUNI CAPILUOGHI DI PROVINCIA (ordinati per compartimenti)	MATRIMONI	NATI VIVI									
		Totale dei nati vivi	MASCHI					FEMMINE			
			Totale	Legittimi	Illegittimi riconosciuti da uno o da entrambi i genitori	Illegittimi non riconosciuti e nati di stato civile ignoto	Totale	Legittime	Illegittime riconosciute da uno o da entrambi i genitori	Illegittime non riconosciute e nate di stato civile ignoto	
Catanzaro . . . . .	410	1 266	651	583	52	16	615	536	54	25	
Cosenza . . . . .	333	996	513	466	16	31	483	418	18	47	
Reggio di Calabria . . . . .	558	1 901	942	897	..	45	959	919	..	40	
Caltanissetta . . . . .	526	1 210	617	591	12	14	593	575	9	9	
Catania . . . . .	2 277	7 041	3 719	3 485	169	65	3 322	3 052	170	100	
Girgenti . . . . .	316	933	500	470	4	26	433	398	2	33	
Messina . . . . .	1 715	5 266	2 682	2 473	116	93	2 584	2 403	90	91	
Palermo . . . . .	4 258	10 887	5 665	5 496	89	80	5 222	5 049	88	85	
Siracusa . . . . .	637	1 547	793	758	22	13	754	725	13	16	
Trapani . . . . .	719	1 937	985	952	15	18	952	909	19	24	
Cagliari . . . . .	475	1 758	903	770	125	8	855	724	123	8	
Sassari . . . . .	380	1 232	635	610	26	19	577	528	28	21	
<b>Totale dei 69 Comuni capiluoghi di provincia . . . . .</b>	<b>79 283</b>	<b>183 270</b>	<b>94 340</b>	<b>84 852</b>	<b>6 261</b>	<b>3 227</b>	<b>88 930</b>	<b>79 748</b>	<b>5 968</b>	<b>3 214</b>	

DELLA POPOLAZIONE NELL'ANNO 1920.

luoghi di provincia.

Totale dei nati morti	NATI MORTI						MORTI			COMUNI CAPILUOGHI DI PROVINCIA (ordinati per compartimenti)
	MASCHI			FEMMINE			Maschi	Femmine	Totale	
	Totale	Legittimi	Illegittimi e nati morti di stato civile ignoto	Totale	Legittime.	Illegittime e nate morte di stato civile ignoto.				
68	32	26	6	36	31	5	385	372	757	Catanzaro.
30	17	14	3	13	10	3	299	366	665	Cosenza.
159	89	89	..	70	70	..	502	542	1 044	Reggio di Calabria
21	10	10	..	11	11	..	432	437	869	Caltanissetta.
299	176	136	40	123	93	30	2 280	2 274	4 554	Catania.
67	39	39	..	23	27	1	355	337	692	Girgenti.
166	94	85	9	72	59	13	1 675	1 623	3 298	Messina.
519	292	289	3	227	224	3	3 893	4 091	7 984	Palermo.
63	37	37	..	26	26	..	384	376	760	Siracusa.
66	35	35	..	31	31	..	515	556	1 071	Trapani.
74	42	40	2	32	30	2	601	613	1 214	Cagliari.
65	26	23	3	39	33	6	478	489	967	Sassari.
10 285	5 743	4 934	809	4 542	3 837	705	71 768	69 772	141 540	Totale dei 60 Comuni capiluoghi di provincia.

COMUNI CAPILUOGHI DI CIRCONDARIO (ordinati per provincie e per compartimenti)	MATRIMONI	NATI VIVI										
		Totale dei nati vivi	MASCHI					FEMMINE				
			Totale	Legittimi	Illegittimi riconosciuti da uno o da entrambi i genitori	Illegittimi non riconosciuti e nati di stato civile ignoto	Totale	Legittime	Illegittime riconosciute da uno o da entrambi i genitori	Illegittime non riconosciute e nate di stato civile		
<b>Piemonte.</b>												
Aoqui . . . . .	195	290	144	135	2	9	144	139	1	4		
Asti . . . . .	566	714	358	349	7	2	356	342	10	4		
Casale Monferrato . . . . .	455	539	256	249	5	2	283	273	8	2		
Novi Ligure . . . . .	208	349	174	166	6	2	175	171	3	1		
Tortona . . . . .	224	397	198	196	1	1	199	197	1	1		
Alba . . . . .	179	281	159	157	1	1	122	117	3	2		
Mondovì . . . . .	204	323	179	176	2	1	144	141	2	1		
Saluzzo . . . . .	154	267	145	143	2	..	122	119	3	..		
Biella . . . . .	302	323	165	149	15	1	158	150	8	..		
Domodossola . . . . .	57	149	77	72	5	..	72	68	4	..		
Pallanza . . . . .	68	97	42	39	3	..	55	52	2	..		
Varallo . . . . .	45	63	32	31	1	..	33	32	1	..		
Vercelli . . . . .	404	575	301	283	16	2	274	261	12	..		
Aosta . . . . .	151	223	113	97	15	1	115	101	13	..		
Ivrea . . . . .	127	165	89	82	5	2	76	68	7	..		
Pinerolo . . . . .	232	291	156	141	11	4	135	127	5	..		
Susa . . . . .	58	74	48	46	1	1	26	24	1	..		
<b>Liguria.</b>												
Albenga . . . . .	86	172	87	84	..	3	85	85	..	..		
Chiavari . . . . .	148	250	132	127	..	5	118	114	..	..		
Savona . . . . .	534	1 237	677	628	33	16	560	522	29	..		
Spezia . . . . .	888	1 992	1 022	944	56	22	970	903	53	1		
San Remo . . . . .	246	379	193	174	14	5	186	168	12	..		
<b>Lombardia.</b>												
Clusone . . . . .	75	235	125	125	..	..	110	110	..	..		
Treviglio . . . . .	270	572	297	287	10	..	275	269	5	..		
Breno . . . . .	34	102	61	61	..	..	41	40	..	..		
Chiari . . . . .	158	416	214	208	5	1	202	199	3	..		
Salò . . . . .	66	112	61	54	7	..	51	48	3	..		
Verolanuova . . . . .	85	212	95	94	1	..	117	117	..	..		



DELLA POPOLAZIONE NELL'ANNO 1920.

capiluoghi di circondario.

Totale dei nati morti	NATI MORTI						MORTI			COMUNI CAPILUOGHI DI CIRCONDARIO (ordinati per provincie e per compartimenti)
	MASCHI			FEMMINE			Maschi	Femmine	Totale	
	Totale	Legittimi	Legittimi e nati morti di stato civile ignoto	Totale	Legittime	Illegittime e nate morte di stato civile ignoto				
										<b>Piemonte.</b>
20	14	12	2	6	6	..	135	110	245	Acqui.
37	24	23	1	13	11	2	319	302	621	Asti.
21	13	13	..	8	7	1	358	347	705	Casale Monferrato.
3	1	1	..	2	2	..	175	142	317	Novi Ligure.
14	12	12	..	2	2	..	165	154	319	Tortona.
20	13	11	2	7	6	1	142	121	263	Alba.
22	10	9	1	12	12	..	176	205	381	Mondovi.
22	10	10	..	12	12	..	161	147	308	Saluzzo.
4	2	2	..	2	2	..	218	249	467	Biella.
9	8	8	..	1	..	1	82	70	152	Domodossola.
5	4	4	..	1	1	..	82	53	135	Pallanza.
..	..	..	..	..	..	..	35	48	83	Varallo.
24	15	12	3	9	8	1	312	330	642	Vercelli.
18	8	4	4	10	8	2	150	102	252	Aosta.
6	3	2	1	3	2	1	114	117	231	Ivrea.
9	9	9	..	..	..	..	173	205	378	Pinerolo.
..	..	..	..	..	..	..	50	46	96	Susa.
										<b>Liguria.</b>
8	6	6	..	2	2	..	55	65	120	Albenga.
13	8	8	..	5	5	..	111	136	247	Chiavari.
51	34	27	7	17	14	3	488	413	901	Savona.
121	65	51	14	56	47	9	704	642	1 346	Spezia.
26	12	8	4	14	12	2	195	166	361	San Remo.
										<b>Lombardia.</b>
8	3	3	..	5	5	..	56	67	123	Clusone.
24	16	16	..	8	8	..	175	162	337	Treviglio.
3	1	..	1	2	2	..	37	36	73	Breno.
18	11	11	..	7	7	..	151	127	278	Chiari.
9	3	3	..	6	4	2	76	66	142	Salò.
8	4	4	..	4	4	..	61	39	100	Verolanuova.

COMUNI CAPILUOGHI DI CIRCONDARIO (ordinati per provincie e per compartimenti)	MATRIMONI	NATI VIVI										
		Totale dei nati vivi	MASCHI					FEMMINE				
			Totale	Legittimi	Illegittimi riconosciuti da uno o da entrambi i genitori	Illegittimi non riconosciuti e nati di stato civile ignoto	Totale	Legittime	Illegittime riconosciute da uno o da entrambi i genitori	Illegittime non riconosciute e nate di stato civile ignote		
<b>Segue Lombardia.</b>												
Lecco . . . . .	140	287	149	142	5	2	138	130	8	..		
Varese . . . . .	284	449	214	208	3	3	235	228	6	1		
Casalmaggiore . . . . .	177	438	223	213	7	3	215	204	7	4		
Crema . . . . .	130	331	162	127	3	32	169	125	6	38		
Abbiategrosso . . . . .	198	273	151	146	5	..	122	121	1	..		
Gallarate . . . . .	193	292	128	126	2	..	164	162	1	1		
Lodi . . . . .	352	606	337	320	9	8	329	312	6	11		
Monza . . . . .	726	1 338	699	674	20	5	639	620	16	18		
Bobbio . . . . .	66	147	79	76	..	3	68	68	..	..		
Mortara . . . . .	119	140	71	71	..	..	69	68	..	..		
Voghera . . . . .	253	468	236	223	5	8	232	216	8	..		
<b>Veneto.</b>												
Feltre . . . . .	273	750	387	361	24	2	363	346	17	..		
Pieve di Cadore . . . . .	69	112	46	43	2	1	66	60	5	..		
Adria . . . . .	202	846	459	388	61	10	387	325	51	1		
Cividale del Friuli . . . . .	140	315	156	141	15	..	159	145	12	..		
Pordenone . . . . .	214	679	332	307	17	8	338	238	17	1		
Tolmezzo . . . . .	75	233	114	96	16	2	119	112	6	..		
Chioggia . . . . .	384	1 624	831	783	40	8	793	735	45	..		
Asiago . . . . .	68	138	77	73	4	..	61	59	2	..		
<b>Emilia.</b>												
Imola . . . . .	446	900	452	399	26	27	448	411	17	..		
Vergato . . . . .	124	246	131	121	10	..	115	106	9	..		
Cento . . . . .	252	671	351	317	31	3	320	291	26	..		
Comacchio . . . . .	140	471	253	231	15	7	218	212	6	..		

DELLA POPOLAZIONE NELL' ANNO 1920.

capiluoghi di circondario.

Totale dei nati morti	NATI MORTI						MORTI			COMUNI CAPILUOGHI DI CIRCONDARIO (ordinati per provincie e per compartimenti).
	MASCHI			FEMMINE			Maschi	Femmine	Totale	
	Totale	Legittimi	Illegittimi e nati morti di stato civile ignoto	Totale	Legittime	Illegittime e nate morte di stato civile ignoto				
	<b>Segue Lombardia.</b>									
4	2	2	..	2	2	..	136	105	241	Lecco.
37	24	20	4	13	13	..	173	182	355	Varese.
17	11	8	3	6	6	..	147	134	281	Casalmaggiore.
26	13	10	3	13	9	4	199	225	424	Crema.
18	12	12	..	6	6	..	149	137	286	Abbiategrasso.
3	3	3	..	..	..	..	117	135	252	Gallarate.
18	6	6	..	12	11	1	307	295	602	Lodi.
92	58	57	1	34	32	2	507	514	1 021	Monza.
4	1	1	..	3	3	..	42	45	87	Bobbio.
4	3	3	..	1	1	..	65	55	120	Mortara.
25	13	13	..	12	9	3	218	258	476	Voghera.
	<b>Venets.</b>									
25	15	12	3	10	10	..	292	238	530	Feltre.
2	2	2	..	..	..	..	28	23	51	Pieve di Cadore.
33	19	15	4	14	12	2	267	244	511	Adria.
7	2	2	..	5	4	1	97	104	201	Cividale del Friuli.
29	14	11	3	15	14	1	171	157	328	Pordenone.
13	10	10	..	3	1	2	76	53	129	Tolmezzo.
49	31	26	5	18	15	3	438	430	868	Chioggia.
9	5	4	1	4	4	..	20	23	43	Asiago.
	<b>Emilia.</b>									
21	8	8	..	13	13	..	374	368	742	Imola.
3	3	3	..	..	..	..	76	53	129	Vergato.
37	21	20	1	16	15	1	209	199	408	Cento.
24	13	13	..	11	8	3	94	98	192	Comacchio.

COMUNI CAPILUOGHI DI CIRCONDARIO (ordinati per provincie e per compartimenti)	MATRIMONI	NATI VIVI										
		Totale dei nati vivi	MASCHI					FEMMINE				
			Totale	Legittimi	Illegittimi riconosciuti da uno o da entrambi i genitori	Illegittimi non riconosciuti e nati di stato civile ignoto	Totale	Legittime	Illegittime riconosciute da uno o da entrambi i genitori	Illegittime non riconosciute e nate di stato civile		
<i>Segue Emilia.</i>												
Cesena . . . . .	595	1 713	868	801	57	10	845	780	56	9		
Rimini . . . . .	363	2 043	1 027	970	53	4	1 016	951	58	7		
Mirandola . . . . .	204	687	366	340	16	10	321	294	13	14		
Pavullo nel Frignano . . . . .	231	570	304	272	18	14	266	245	16	5		
Borgo San Donnino . . . . .	157	443	214	197	9	8	229	213	2	14		
Borgotaro . . . . .	157	361	191	187	1	3	170	168	1	1		
Fiorenzuola d'Arda . . . . .	106	243	113	103	2	3	130	121	3	6		
Faenza . . . . .	560	910	478	460	1	17	432	408	4	20		
Lugo . . . . .	342	749	377	372	2	3	372	366	4	5		
Guastalla . . . . .	161	480	211	192	4	15	219	202	1	16		
<i>Toscana.</i>												
Pistoia . . . . .	1 074	1 805	934	905	25	4	871	841	27	5		
Rocca San Casciano . . . . .	66	186	103	101	..	2	83	79	1	5		
San Miniato . . . . .	322	566	293	282	8	3	273	253	16	4		
Portoferraio . . . . .	98	304	154	146	5	3	150	143	4	5		
Castelnuovo di Garfagnana . . . . .	75	176	85	77	1	7	91	88	1	4		
Pontremoli . . . . .	253	482	240	235	..	5	242	233	..	6		
Volterra . . . . .	225	427	221	206	6	9	206	196	3	7		
Montepulciano . . . . .	278	560	295	287	6	2	265	254	8	5		
<i>Marche.</i>												
Fermo . . . . .	272	807	413	385	11	17	394	374	5	16		
Camerino . . . . .	170	308	146	133	4	9	162	152	1	6		
Urbino . . . . .	200	723	360	317	43	..	363	320	43	..		

DELLA POPOLAZIONE NELL'ANNO 1920.

capiluoghi di circondario.

Totale dei nati morti	NATI MORTI						MORTI			COMUNI CAPILUOGHI DI CIRCONDARIO (ordinati per provincie e per compartimenti)
	MASCHI			FEMMINE			Maschi	Femmine	Totale	
	Totale	Legittimi	Illegittimi e nati morti di stato civile ignoto	Totale	Legittime	Illegittime e nate morte di stato civile ignoto				
										<i>Segue</i> <b>Emilia.</b>
44	25	23	2	19	19	..	515	495	1 010	Cesena.
45	23	22	1	22	21	1	567	510	1 077	Rimini.
12	8	7	1	4	3	1	210	184	394	Mirandola.
33	20	19	1	13	13	..	159	129	288	Pavullo nel Frignano.
11	10	10	..	1	..	1	188	160	348	Borgo San Donnino.
14	9	9	..	5	5	..	92	81	173	Borgotaro.
15	8	8	..	7	4	3	78	83	161	Fiorenzuola d'Arda.
29	16	16	..	13	12	1	393	334	727	Faenza.
37	19	17	2	18	15	3	252	221	473	Lugo.
14	7	7	..	7	7	..	129	101	230	Guastalla.
										<b>Toscana.</b>
91	53	51	2	38	34	4	584	560	1 144	Pistola.
16	11	10	1	5	4	1	57	55	112	Rocca San Casciano.
33	20	20	..	13	11	2	136	146	282	San Miniato.
15	8	8	..	7	6	1	86	75	161	Portoferraio.
14	5	5	..	9	9	..	51	73	124	Castelnuovo di Garfagnana.
23	17	16	1	6	5	1	173	189	362	Pontremoli.
20	11	10	1	9	9	..	271	211	482	Volterra.
26	14	14	..	12	12	..	137	136	273	Montepulciano.
										<b>Marche.</b>
39	21	21	..	18	17	1	262	239	501	Fermo.
19	15	15	..	4	4	..	142	153	295	Camercino.
56	29	22	7	27	23	4	198	219	417	Urbino.

COMUNI CAPILUOGHI DI CIRCONDARIO (ordinati per provincie e per compartimenti)	MATRIMONI	NATI VIVI										
		Totale dei nati vivi	MASCHI					FEMMINE				
			Totale	Legittimi	Illegittimi riconosciuti da uno o da entrambi i genitori	Illegittimi non riconosciuti e nati di stato civile ignoto	Totale	Legittime	Illegittime riconosciute da uno o da entrambi i genitori	Illegittime non riconosciute e nate di stato civile		
<b>Umbria.</b>												
Foligno . . . . .	484	944	458	439	13	6	486	457	24			
Orvieto . . . . .	320	600	301	282	3	16	299	281	..			
Rieti . . . . .	249	617	323	303	4	16	294	283	5			
Spoleto . . . . .	379	861	441	407	13	21	420	388	16			
Terni . . . . .	422	923	487	433	40	14	436	392	32			
<b>Lazio.</b>												
Civitavecchia . . . . .	237	611	314	291	23	..	297	278	18			
Frosinone . . . . .	187	601	315	313	2	..	286	285	..			
Velletri . . . . .	369	1 048	535	512	22	1	513	486	26			
Viterbo . . . . .	302	685	344	326	10	8	341	323	9			
<b>Abruzzi e Molise.</b>												
Avezzano . . . . .	144	488	241	232	7	2	247	238	9	..		
Cittaducale . . . . .	62	186	96	94	1	1	90	85	4	1		
Sulmona . . . . .	217	670	374	355	1	18	296	281	4	11		
Isernia . . . . .	123	322	174	171	..	3	148	145	..	3		
Larino . . . . .	81	202	116	116	..	..	86	84	..	2		
Lanciano . . . . .	263	765	378	368	3	7	387	380	1	6		
Vasto . . . . .	250	624	318	318	..	..	306	306	..	..		
Penne . . . . .	187	417	201	188	3	10	216	203	2	11		
<b>Campania.</b>												
Ariano di Puglia . . . . .	282	654	321	321	..	..	333	333	..	..		
Sant'Angelo dei Lombardi . . . . .	100	239	120	111	..	9	119	116	..	3		
Cerreto Sannita . . . . .	58	145	59	53	1	5	86	81	..	5		
San Bartolomeo in Galdo . . . . .	171	449	213	213	..	..	236	235	..	1		
Gaeta . . . . .	46	118	67	64	2	1	51	50	1	..		
Nola . . . . .	167	406	205	203	2	..	201	200	1	..		
Piedimonte d'Alife . . . . .	103	205	119	117	1	1	86	81	4	1		
Sora . . . . .	297	748	410	397	7	6	338	327	5	6		



DELLA POPOLAZIONE NELL'ANNO 1920.

capiluoghi di circondario.

Totale dei nati morti	NATI MORTI						MORTI			COMUNI CAPILUOGHI DI CIRCONDARIO (ordinati per province e per compartimenti)
	MASCHI			FEMMINE			Maschi	Femmine	Totale	
	Totale	Legittimi	Illegittimi e nati morti di stato civile ignoto	Totale	Legittime	Illegittime e nate morte di stato civile ignoto				
	<b>Umbria.</b>									
36	20	18	2	16	16	..	344	276	620	Foligno
21	10	10	..	11	11	..	176	161	337	Orvieto.
39	24	23	1	15	15	..	183	170	353	Rieti.
48	27	15	12	21	15	6	271	287	558	Spoletto.
14	8	8	..	6	6	..	326	280	606	Terni.
	<b>Lazio.</b>									
44	28	25	3	16	14	2	185	148	333	Civitavecchia.
5	5	5	..	..	..	..	116	124	240	Frosinone.
51	35	35	..	16	15	1	153	139	292	Veheiri.
52	29	26	3	23	22	1	275	336	611	Viterbo.
	<b>Abruzzi e Molise.</b>									
36	18	18	..	18	18	..	73	62	135	Avezzano.
6	3	3	..	3	3	..	41	43	84	Cittaducale.
37	19	18	1	18	14	4	208	184	392	Sulmona.
2	2	2	..	..	..	..	95	96	191	Isernia.
24	16	16	..	8	8	..	93	89	182	Larino.
55	23	23	..	32	31	1	197	186	383	Lanciano.
45	26	26	..	19	19	..	137	177	314	Vasto.
15	10	9	1	5	5	..	116	119	235	Penne.
	<b>Campania.</b>									
44	22	22	..	22	22	..	180	162	342	Ariano di Puglia.
9	7	7	..	2	2	..	64	77	141	Sant'Angelo dei Lombardi.
8	5	5	..	3	3	..	48	44	92	Cerreto Sannita.
35	20	20	..	15	15	..	132	148	280	San Bartolomeo in Galdo
9	5	4	1	4	4	..	62	33	95	Gaeta.
11	6	6	..	5	5	..	149	179	328	Nola.
10	4	4	..	6	6	..	67	70	137	Piedimonte d'Alife.
7	4	4	..	3	3	..	151	143	294	Sora.

COMUNI CAPILUOGHI DI CIRCONDARIO (ordinati per provincie e per compartimenti)	MATRIMONI	NATI VIVI										
		Totale dei nati vivi	MASCHI					FEMMINE				
			Totale	Legittimi	Illegittimi riconosciuti da uno o da entrambi i genitori	Illegittimi non riconosciuti e nati di stato civile ignoto	Totale	Legittime	Illegittime riconosciute da uno o da entrambi i genitori	Illegittime non riconosciute e nate di stato civile ignoto		
<b>Segue Campania.</b>												
Casoria . . . . .	189	587	291	239	..	2	296	294	..	2		
Castellammare di Stabia . . . . .	515	1 471	775	772	1	2	696	692	4	..		
Pozzuoli . . . . .	263	872	450	442	7	1	422	418	2	2		
Campagna . . . . .	137	330	180	179	1	..	150	146	4	..		
Sala Consilina . . . . .	129	271	154	153	..	1	117	116	1	..		
Vallo della Lucania . . . . .	73	188	97	93	1	3	91	85	2	4		
<b>Puglie.</b>												
Altamura . . . . .	314	1 007	517	509	6	2	490	487	2	1		
Barietta . . . . .	724	2 265	1 147	1 142	2	3	1 118	1 115	2	1		
Bovino . . . . .	134	327	166	163	3	..	161	159	1	1		
San Severo . . . . .	567	1 443	764	725	27	12	679	642	31	6		
Brindisi . . . . .	393	1 288	673	630	34	9	615	566	37	12		
Gallipoli . . . . .	130	452	231	224	5	2	221	208	10	3		
Taranto . . . . .	1 017	3 452	1 766	1 653	79	34	1 686	1 564	79	43		
<b>Basilicata.</b>												
Lagonegro . . . . .	77	149	79	79	..	..	70	70	..	..		
Matera . . . . .	259	730	383	376	1	6	347	340	1	6		
Melfi . . . . .	217	554	275	269	6	..	279	270	4	5		
<b>Calabrie.</b>												
Cotrone . . . . .	153	435	240	212	26	2	195	186	8	1		
Monteleone di Calabria . . . . .	192	466	231	219	12	..	235	222	12	1		
Nicastro . . . . .	286	877	458	431	24	3	419	398	18	3		
Castrovillari . . . . .	170	430	222	216	4	..	208	201	3	4		
Paola . . . . .	170	463	258	244	7	7	205	192	10	3		
Rossano . . . . .	215	553	271	245	13	15	232	255	9	13		
Gerace Marina . . . . .	99	256	133	123	6	4	123	117	1	5		
Palmi . . . . .	221	567	295	285	9	1	272	259	9	4		

DELLA POPOLAZIONE NELL'ANNO 1920.

capiluoghi di circondario.

Totale dei nati morti	NATI MORTI						MORTI			COMUNI CAPILUOGHI DI CIRCONDARIO (ordinati per provincie o per compartimenti)
	MASCHI			FEMMINE			Maschi	Femmine	Totale	
	Totale	Legittimi	Illegittimi e nati morti di stato civile ignoto	Totale	Legittime	Illegittime e nate morte di stato civile ignoto				
	<b>Segue Campania.</b>									
26	10	10	..	16	16	..	172	191	363	Casoria.
87	48	48	..	39	39	..	480	520	1 000	Castellammare di Stabia.
44	22	22	..	22	20	2	248	226	474	Pozzuoli.
23	15	15	..	8	8	..	93	105	198	Campagna.
13	7	7	..	6	6	..	73	71	144	Sala Consilina.
11	5	5	..	6	6	..	44	47	91	Vallo della Lucania.
	<b>Puglie.</b>									
13	8	8	..	5	5	..	273	284	557	Altamura.
175	112	112	..	63	61	2	534	523	1 057	Barletta.
13	8	8	..	5	5	..	74	94	168	Bovino.
130	74	63	11	56	56	..	539	570	1 109	San Severo.
33	17	15	2	16	16	..	396	364	760	Brindisi.
20	10	8	2	10	9	1	90	88	178	Gallipoli.
229	123	107	16	106	92	14	971	821	1 792	Taranto.
	<b>Basilicata.</b>									
5	..	..	..	5	5	..	42	53	95	Lagonegro.
65	32	30	2	33	32	1	236	219	455	Matera.
51	27	27	..	24	23	1	167	183	350	Melfi.
	<b>Calabrie.</b>									
8	6	3	3	2	2	..	107	84	191	Cotrone.
18	17	16	1	11	10	1	140	141	281	Monteleone di Calabria.
50	34	33	1	16	14	2	306	297	603	Nicastro.
17	11	11	..	6	6	..	104	109	213	Castrovillari.
34	18	18	..	16	15	1	93	71	164	Paola.
43	19	19	..	24	24	..	93	140	233	Rossano.
14	8	8	..	6	6	..	76	76	152	Gerace Marina.
5	3	3	..	2	2	..	138	135	273	Palmi.

COMUNI CAPILUOGHI DI CIRCONDARIO (ordinati per provincie e per compartimenti)	MATRIMONI	NATI VIVI										
		Totale dei nati vivi	MASCHI					FEMMINE				
			Totale	Legittimi	Illegittimi riconosciuti da uno o da entrambi i genitori	Illegittimi non riconosciuti e nati distato civile ignoto	Totale	Legittime	Illegittime riconosciute da uno o da entrambi i genitori	Illegittime non riconosciute e nate distato civile ignoto		
<b>Sicilia.</b>												
Piazza Armerina . . . . .	298	850	412	407	2	3	438	425	4	9		
Terranova di Sicilia. . . . .	416	1 320	708	694	4	10	612	598	1	13		
Acireale . . . . .	510	1 159	582	567	8	7	577	567	7	3		
Caltagirone . . . . .	468	1 304	717	693	1	23	587	567	..	20		
Nicosia . . . . .	276	460	230	215	6	9	230	219	5	6		
Bivona. . . . .	84	158	87	86	1	..	71	69	1	1		
Sciacca. . . . .	298	627	330	325	1	4	297	295	1	1		
Castroreale . . . . .	151	325	175	161	11	3	150	142	5	3		
Mistretta. . . . .	171	331	163	156	..	7	168	162	..	6		
Patti. . . . .	210	319	168	166	1	1	151	147	1	3		
Cefalù . . . . .	121	236	112	112	..	..	154	122	1	1		
Corleone. . . . .	172	389	188	187	1	..	201	200	1	..		
Termini Imerese. . . . .	224	483	257	246	10	1	226	221	4	1		
Modica. . . . .	756	1 488	786	746	2	38	702	664	1	37		
Noto. . . . .	292	699	315	288	6	21	384	352	6	26		
Alcamo . . . . .	519	1 189	645	642	2	1	544	539	5	..		
Mazara del Vallo . . . . .	325	799	383	374	1	8	416	411	..	5		
<b>Sardegna.</b>												
Iglesias . . . . .	177	651	356	348	2	6	295	289	2	4		
Lanusei . . . . .	35	113	52	51	..	1	61	59	1	1		
Oristano . . . . .	77	208	104	99	4	1	104	96	7	1		
Alghero . . . . .	133	455	251	247	1	3	204	194	5	5		
Nuoro . . . . .	73	230	125	121	1	3	105	101	1	3		
Ozieri . . . . .	86	269	133	130	3	..	136	132	4	..		
Tempio Pausania . . . . .	163	426	233	226	..	7	193	192	..	1		
<b>Totale dei 145 Comuni capiluoghi di circondario . . . . .</b>	<b>35 582</b>	<b>84 553</b>	<b>43 531</b>	<b>41 443</b>	<b>1 316</b>	<b>772</b>	<b>41 022</b>	<b>39 073</b>	<b>1 202</b>	<b>747</b>		

DELLA POPOLAZIONE NELL'ANNO 1920.

capiluoghi di circondario.

Totale dei nati morti	NATI MORTI						MORTI			COMUNI CAPILUOGHI DI CIRCONDARIO (ordinati per provincie e per compartimenti)
	MASCHI			FEMMINE			Maschi	Femmine	Totale	
	Totale	Legittimi	Illegittimi e nati morti di stato civile ignoto	Totale	Legittime	Illegittime e nate morte di stato civile ignoto				
76	49	49	..	27	27	..	298	295	593	<b>Sicilia.</b> Piazza Armerina.
77	45	45	..	32	32	..	296	271	567	Terranova di Sicilia.
67	31	30	1	36	36	..	327	368	695	Acireale.
92	53	51	2	39	37	2	421	445	866	Caltagirone.
17	11	10	1	6	6	..	158	177	335	Nicosia.
9	6	6	..	3	3	..	50	52	102	Bivona.
3	1	1	..	2	2	..	237	240	477	Sciacca.
21	13	13	..	8	8	..	83	88	176	Castroreale.
27	13	12	1	14	14	..	115	118	233	Mistretta.
27	20	20	..	7	7	..	143	120	263	Patti.
6	1	1	..	5	5	..	93	94	187	Cefalù.
25	16	15	1	9	8	1	134	165	299	Corleone.
22	13	13	..	9	9	..	174	184	358	Termini Imerese.
82	51	51	..	31	31	..	423	464	887	Modica.
69	38	36	2	31	28	3	253	259	512	Noto.
70	42	41	1	23	26	2	496	487	983	Alcamo.
28	16	16	..	12	12	..	294	273	567	Mazara del Vallo.
<b>Sardegna.</b>										
37	23	23	..	14	9	5	245	218	463	Iglesias.
3	1	1	..	2	2	..	38	33	71	Lanusei.
13	8	8	..	5	4	1	83	84	167	Oristano.
2	1	1	..	1	1	..	186	171	357	Alghero.
12	5	5	..	7	7	..	68	61	129	Nuoro.
..	..	..	..	..	..	..	97	115	212	Ozieri.
3	1	1	..	2	2	..	134	132	266	Tempio Pausania.
<b>4 217</b>	<b>2 415</b>	<b>2 257</b>	<b>158</b>	<b>1 802</b>	<b>1 676</b>	<b>126</b>	<b>28 020</b>	<b>27 155</b>	<b>55 175</b>	<b>Totale dei 145 Comuni capiluoghi di circondario.</b>

E). — Nei 75 Comuni non capiluoghi che contavano non meno

COMUNI NON CAPILUOGHI (ordinati per provincie e per compartimenti)	MATRIMONI	NATI VIVI										
		Totale dei nati vivi	MASCHI					FEMMINE				
			Totale	Legittimi	Illegittimi riconosciuti da uno o da entrambi i genitori	Illegittimi non riconosciuti e nati di stato civile ignoto	Totale	Legittime	Illegittime riconosciute da uno o da entrambi i genitori	Illegittime non riconosciute e nate di stato civile ignoto		
<b>Liguria.</b>												
Rivarolo Ligure . . . . . ( <i>Genova</i> )	305	569	292	281	10	1	277	272	5	..		
San Pier d'Arena . . . . . »	512	960	470	454	15	1	490	463	26	1		
Sestri Ponente. . . . . »	251	433	208	202	6	..	225	210	10	5		
<b>Lombardia.</b>												
Busto Arsizio. . . . . ( <i>Milano</i> )	378	656	343	337	5	1	313	311	2	..		
Legnano . . . . . »	295	573	314	313	1	..	259	258	1	..		
Vigevano . . . . . ( <i>Pavia</i> )	408	445	216	206	6	4	229	214	7	8		
<b>Veneto.</b>												
Vittorio . . . . . ( <i>Treviso</i> )	337	884	464	458	4	2	420	416	2	2		
<b>Emilia.</b>												
Argenta . . . . . ( <i>Ferrara</i> )	237	853	418	343	68	7	435	333	95	7		
Copparo . . . . . »	160	987	516	361	122	33	471	300	141	30		
Portomaggiore . . . . . »	230	982	513	384	107	22	469	367	79	23		
Carpi . . . . . ( <i>Modena</i> )	371	1 091	576	511	44	21	515	435	58	22		
<b>Toscana</b>												
Cortona . . . . . ( <i>Arezzo</i> )	601	933	504	500	1	3	429	428	..	1		
Empoli . . . . . ( <i>Firenze</i> )	358	507	252	247	5	..	255	250	4	1		
Galluzzo . . . . . »	255	393	213	211	1	1	180	178	2	..		
Prato in Toscana . . . . . »	865	1 705	866	835	17	14	839	817	14	8		
Sesto Fiorentino. . . . . »	268	512	243	239	4	..	269	267	2	..		
Capannori. . . . . ( <i>Lucca</i> )	626	1 047	546	540	1	5	501	494	5	2		
Viareggio . . . . . »	362	818	433	425	6	2	385	375	6	4		
Carrara . . . . . ( <i>Massa e Carrara</i> )	714	1 983	994	926	61	7	989	920	64	5		
Bagni San Giuliano . . . . . ( <i>Pisa</i> )	286	576	300	298	2	..	276	274	2	..		
Cascina . . . . . »	402	738	359	346	13	..	379	366	9	4		



DELLA POPOLAZIONE NELL'ANNO 1920.

di 20,000 abitanti presenti alla data del censimento del 10 giugno 1911.

Totale dei nati morti	NATI MORTI						MORTI			COMUNI NON CAPILUOGHI (ordinati per provincie e per compartimenti)
	MASCHI			FEMMINE			Maschi	Femmine	Totale	
	Totale	Legittimi	Illegittimi e nati morti di stato civile ignoto	Totale	Legittime	Illegittime e nate morte di stato civile ignoto				
<b>Liguria.</b>										
50	25	25	..	25	24	1	216	203	419	Rivarolo Ligure. . . . . (Genova)
85	45	38	7	40	32	8	464	480	944	San Pier d'Arena . . . . . »
22	14	11	3	8	7	1	140	156	296	Sestri Ponente . . . . . »
<b>Lombardia.</b>										
24	16	16	..	8	8	..	226	220	446	Busto Arsizio . . . . . (Milano)
41	24	23	1	17	17	..	184	207	391	Legnano . . . . . »
25	12	11	1	13	9	4	170	201	371	Vigevano . . . . . (Pavia)
<b>Veneto.</b>										
51	24	24	..	27	27	..	245	184	429	Vittorio . . . . . (Treviso)
<b>Emilia.</b>										
42	22	16	6	20	10	10	204	175	379	Argenta . . . . . (Ferrara)
44	25	13	12	19	14	5	235	167	402	Copparo . . . . . »
40	20	15	5	20	11	9	221	224	445	Portomaggiore . . . . . »
71	41	35	6	30	28	2	253	219	472	Carpi . . . . . (Modena)
<b>Toscana.</b>										
63	33	33	..	30	30	..	251	230	481	Cortona . . . . . (Arezzo)
3	..	..	..	3	3	..	207	228	435	Empoli . . . . . (Firenze)
18	11	11	..	7	7	..	127	143	270	Galluzzo . . . . . »
83	46	42	4	37	33	4	501	431	932	Prato in Toscana . . . . . »
22	13	13	..	9	9	..	144	150	294	Sesto Fiorentino . . . . . »
51	22	22	..	29	29	..	303	289	592	Capannori . . . . . (Lucca)
34	15	14	1	19	18	1	153	173	331	Viareggio . . . . . »
68	30	30	..	38	33	5	433	391	829	Carrara. . . (Massa e Carrara)
17	6	6	..	11	11	..	149	131	280	Bagni San Giuliano. . . (Pisa)
28	18	17	1	10	8	2	165	161	326	Casena . . . . . »

E). — Nei 75 Comuni non capiluoghi che contavano non meno

COMUNI NON CAPILUOGHI (ordinati per provincie e per compartimenti)	MATRIMONI	NATI VIVI									
		Totale dei nati vivi	MASCHI					FEMMINE			
			Totale	Legittimi	Illegittimi riconosciuti da uno o da entrambi i genitori	Illegittimi non riconosciuti e nati di stato civile ignoto	Totale	Legittime	Illegittime riconosciute da uno o da entrambi i genitori	Illegittime non riconosciute e nate di stato civile ignoto	
<b>Marche.</b>											
Fabriano . . . . . (Ancona)	334	884	436	419	10	7	448	430	11	7	
Iesi . . . . . »	351	727	353	335	13	5	374	357	10	7	
Senigallia . . . . . »	367	761	387	372	7	5	374	353	12	9	
Fano . . . . . (Pesaro e Urbino)	404	903	462	442	16	4	441	431	8	2	
<b>Umbria.</b>											
Città di Castello . . . (Perugia)	518	1 037	523	487	6	30	514	475	7	32	
Gubbio . . . . . »	495	1 264	648	605	28	15	616	579	19	18	
<b>Campania.</b>											
Aversa . . . . . (Caserta)	267	868	453	425	5	23	415	385	7	23	
S. Maria Capua Vetere »	246	682	352	331	3	18	330	308	6	16	
Sessa Aurunca . . . . . »	348	770	389	379	..	10	381	366	..	15	
Afragola . . . . . (Napoli)	336	1 058	540	540	..	..	518	517	..	1	
Resina . . . . . »	356	1 059	558	558	..	..	501	501	..	..	
S. Giovanni a Teduccio »	333	1 005	490	481	9	..	515	507	7	1	
Torre Annunziata . . . »	443	1 466	722	703	17	2	744	722	19	3	
Torre del Greco . . . . . »	534	1 673	866	851	15	..	812	793	18	1	
Cava dei Tirreni . . . (Salerno)	357	945	490	476	5	9	455	453	..	2	
Nocera Inferiore . . . . . »	269	842	444	434	3	7	398	383	7	8	
<b>Puglie.</b>											
Andria . . . . . (Bari delle Puglie)	749	2 537	1 327	1 303	20	4	1 210	1 197	10	3	
Bisceglie . . . . . »	414	1 410	734	729	4	1	676	673	2	1	
Bitonto . . . . . »	439	1 223	633	621	8	4	590	584	3	3	
Canosa di Puglia »	414	1 371	717	711	5	1	654	651	1	2	
Corato . . . . . »	662	1 943	1 000	988	9	3	948	921	22	5	
Fasano . . . . . »	229	643	325	320	2	3	318	311	4	3	
Gioia del Colle »	340	853	436	415	14	7	417	405	11	1	
Molfetta . . . . . »	578	1 936	1 046	1 046	..	..	890	890	..	..	
Monopoli . . . . . »	258	789	378	371	6	1	411	401	7	3	
Ruvo di Puglia »	365	1 038	532	526	4	2	506	504	2	..	
Terlizzi . . . . . »	304	892	439	429	10	..	453	445	7	1	
Trani . . . . . »	504	1 266	630	613	3	14	636	607	16	13	

DELLA POPOLAZIONE NELL'ANNO 1920.

di 20,000 abitanti presenti alla data del censimento del 10 giugno 1911.

NATI MORTI							MORTI			COMUNI NON CAPILUOGHI (ordinati per provincie e per compartimenti)
Totale dei nati morti	MASCHI			FEMMINE			Maschi	Femmine	Totale	
	Totale	Legittimi	Illegittimi e nati morti di stato civile ignoto	Totale	Legittime	Illegittime e nate morte di stato civile ignoto				
70	36	36	..	34	33	1	197	254	451	<b>Marche.</b>
32	14	14	..	18	17	1	227	218	445	Fabriano . . . . . (Ancona)
24	9	8	1	15	15	..	288	249	537	Iesi . . . . . »
33	17	13	4	16	15	1	293	255	548	Senigallia . . . . . »
										Fano . . . . . (Pesaro e Urbino)
										<b>Umbria.</b>
78	48	41	7	30	27	3	378	359	737	Città di Castello . . . (Perugia)
109	61	57	4	48	44	4	340	339	679	Gubbio . . . . . »
										<b>Campania.</b>
40	22	20	2	18	16	2	414	381	796	Aversa . . . . . (Caserta)
43	28	28	..	15	14	1	241	216	457	S. Maria Capua Vetere »
45	28	28	..	17	17	..	191	221	412	Sessa Aurunca . . . . »
32	20	20	..	12	12	..	264	293	557	Afragola . . . . . (Napoli)
71	37	36	1	34	34	..	330	314	644	Resina . . . . . »
43	25	25	..	18	18	..	310	303	613	S. Giovanni a Teduccio »
106	61	59	2	45	42	3	458	444	902	Torre Annunziata . . »
58	28	27	1	30	28	2	484	489	973	Torre del Greco . . . »
60	32	30	2	28	27	1	298	275	573	Cava dei Tirreni . . . (Salerno)
62	34	31	3	28	25	3	375	329	704	Nocera Inferiore . . . »
										<b>Puglie.</b>
141	81	80	1	60	60	..	708	755	1 463	Andria . . . . . (Bari delle Puglie)
67	44	44	..	23	23	..	348	361	709	Bisceglie . . . . . »
121	70	68	2	51	49	2	351	372	723	Bitonto . . . . . »
90	51	51	..	39	39	..	389	350	739	Canosa di Puglia »
209	109	107	2	100	100	..	454	463	917	Corato . . . . . »
67	40	39	1	27	26	1	224	240	473	Fasano . . . . . »
16	12	12	..	4	4	..	214	232	446	Gioia del Colle . . . »
84	50	50	..	34	34	..	430	447	883	Molfetta . . . . . »
8	3	3	..	5	5	..	177	236	413	Monopoli . . . . . »
61	33	33	..	28	28	..	281	290	571	Ruvo di Puglia . . . »
45	29	29	..	16	16	..	270	272	542	Terlizzi . . . . . »
40	22	21	1	18	18	..	327	387	714	Trani . . . . . »

COMUNI NON CAPILUOGHI (ordinati per provincie e per compartimenti)	MATRIMONI	NATI VIVI									
		Totale dei nati vivi	MASCHI					FEMMINE			
			Totale	Legittimi	Illegittimi riconosciuti da uno o da entrambi i genitori	Illegittimi non riconosciuti e nati di stato civile ignoto	Totale	Legittime	Illegittime riconosciute da uno o da entrambi i genitori	Illegittime non riconosciute e nate di stato civile ignoto	
<b>Segue Puglia.</b>											
Cerignola . . . . . (Foggia)	656	1 780	882	843	21	18	898	852	22	24	
Monte Sant'Angelo . . . . . »	381	1 078	552	549	..	3	526	521	..	5	
Francavilla Fontana . . . . . (Lecce)	344	946	505	492	8	5	441	436	4	1	
Martina Franca . . . . . »	377	967	479	447	6	26	488	454	5	29	
Ostuni . . . . . »	372	888	486	474	..	12	402	393	..	9	
<b>Sicilia.</b>											
Castrogiovanni . . . . . (Caltanissetta)	357	757	397	388	7	2	360	354	2	4	
Adernò . . . . . (Catania)	354	843	448	447	..	1	395	393	..	2	
Agira . . . . . »	245	562	279	263	7	9	283	272	4	7	
Giarre . . . . . »	389	593	302	298	4	..	291	280	6	5	
Paternò . . . . . »	416	809	393	371	19	..	416	400	16	..	
Vizzini . . . . . »	220	538	276	274	1	1	262	258	..	4	
Canicattì . . . . . (Girgenti)	402	907	486	477	6	3	421	412	5	4	
Favara . . . . . »	355	925	457	457	..	..	468	467	1	..	
Licata . . . . . »	347	1 211	603	584	13	9	605	588	9	8	
Barcellona Pozzo di Gotto . . . . . (Messina)	326	756	379	363	4	12	377	360	2	15	
Bagheria . . . . . (Palermo)	276	776	413	409	4	..	363	361	2	..	
Monreale . . . . . »	314	533	292	292	..	..	241	241	..	..	
Partinico . . . . . »	281	686	366	361	4	1	320	314	5	1	
Comiso . . . . . (Siracusa)	385	856	436	425	..	11	420	411	..	9	
Lentini . . . . . »	315	786	413	405	..	8	373	363	..	10	
Ragusa . . . . . »	571	1 160	569	563	..	6	591	587	..	4	
Sciacca . . . . . »	370	794	400	380	7	13	394	374	4	16	
Vittoria . . . . . »	548	1 159	597	578	6	13	562	551	5	6	
Castelvetrano . . . . . (Trapani)	311	690	352	335	5	12	338	315	11	12	
Marsala . . . . . »	820	1 695	889	870	14	5	806	781	11	14	
Monte San Giuliano . . . . . »	377	816	422	417	5	..	394	390	4	..	
<b>TOTALE</b> dei 75 Comuni non capi- luoghi che contavano non me- no di 20.000 abitanti presenti al censimento del 10 giu- gno 1911 . . . . .	<b>29 544</b>	<b>73 011</b>	<b>37 426</b>	<b>36 092</b>	<b>862</b>	<b>472</b>	<b>35 585</b>	<b>34 225</b>	<b>868</b>	<b>492</b>	

DELLA POPOLAZIONE NELL'ANNO 1920.

di 20,000 abitanti presenti alla data del censimento del 10 giugno 1911.

Totale dei nati morti	NATI MORTI						MORTI			COMUNI NON CAPILUOGHI (ordinati per provincie e per compartimenti)
	MASCHI			FEMMINE			Maschi	Femmine	Totale	
	Totale	Legittimi	Illegittimi e nati morti di stato civile ignoto	Totale	Legittime	Illegittime e nate morte di stato civile ignoto				
163	100	98	2	63	60	3	636	620	1 256	<i>Segue Puglia.</i>
57	32	32	..	25	25	..	305	324	629	Cerignola . . . . . (Foggia)
54	28	28	..	26	24	2	333	307	640	Monte Sant'Angelo . . . . . »
59	29	24	5	30	23	7	210	232	442	Francavilla Fontana . . . . . (Lecce)
68	40	39	1	28	27	1	215	234	449	Martina Franca . . . . . »
										Ostuni . . . . . »
										<i>Sicilia.</i>
51	22	22	..	29	29	..	250	230	480	Castrogiovanni . . . . . (Caltanissetta)
44	20	20	..	24	24	..	359	353	712	Adernò . . . . . (Catania)
42	25	24	1	17	16	1	191	183	374	Agira . . . . . »
13	6	6	..	7	7	..	169	184	353	Giarre . . . . . »
34	19	19	..	15	15	..	304	301	605	Paternò . . . . . »
53	27	27	..	26	26	..	182	154	336	Vizzini . . . . . »
38	21	21	..	17	17	..	442	502	944	Canicatti . . . . . (Girgenti)
76	42	42	..	34	34	..	236	222	458	Favara . . . . . »
92	60	57	3	32	27	5	540	558	1 098	Licata . . . . . »
..	..	..	..	..	..	..	203	172	375	Barcellona Pozzo di Gotto . . . . . (Messina)
34	23	23	..	11	11	..	210	228	438	Bagheria . . . . . (Palermo)
14	8	8	..	6	6	..	175	151	326	Monreale . . . . . »
43	22	22	..	21	21	..	304	271	575	Partinico . . . . . »
32	22	22	..	10	10	..	250	288	538	Comiso . . . . . (Siracusa)
11	6	6	..	5	5	..	198	174	372	Lentini . . . . . »
66	40	38	2	26	26	..	358	396	754	Ragusa . . . . . »
40	18	18	..	22	21	1	170	201	371	Scieli . . . . . »
86	46	44	2	40	39	1	310	324	634	Vittoria . . . . . »
2	1	1	..	1	1	..	277	251	528	Castelvetrano . . . . . (Trapani)
93	51	51	..	42	42	..	438	496	934	Marsala . . . . . »
23	13	13	..	10	10	..	222	224	446	Monte San Giuliano . . . . . »
4 025	2 227	2 130	97	1 798	1 700	98	21 755	21 747	43 502	<b>Totale dei 75 Comuni non capiluoghi che contavano non meno di 20,000 abitanti presenti al censimento del 10 giugno 1911.</b>

F). — Nel complesso dei **69** Comuni capiluoghi di provincia, dei **145** capiluoghi di presenti alla data del censimento del 10 giugno 1911

GRUPPI DI COMUNI	MATRIMONI	NATI VIVI								
		Totale dei nati vivi	MASCHI					FEMMINE		
			Totale	Legittimi	Illegittimi riconosciuti da uno o da entrambi i genitori	Illegittimi non riconosciuti e nati di stato civile ignoto	Totale	Legittime	Illegittime riconosciute da uno o da entrambi i genitori	Illegittime non riconosciute e nate di stato civile ignoto
Nei <b>69</b> Comuni capiluoghi di provincia . . . . .	79 283	183 270	94 340	84 852	6 261	3 227	88 930	79 748	5 968	3 214
Nei <b>145</b> Comuni capiluoghi di circondario . . . . .	35 582	84 553	43 531	41 443	1 316	772	41 022	39 073	1 202	747
Nei <b>75</b> Comuni non capiluoghi che contavano non meno di 20,000 abitanti presenti al censimento del 10 giugno 1911. . .	29 544	73 011	37 426	36 092	862	472	35 585	34 225	868	402
Negli altri <b>8067</b> Comuni . . . . .	364 425	817 207	420 717	405 934	10 928	3 855	396 490	382 579	10 073	3 838
<b>Totale degli 8356</b> Comuni del Regno	<b>508 834</b>	<b>1 158 041</b>	<b>596 014</b>	<b>568 321</b>	<b>19 367</b>	<b>8 326</b>	<b>562 027</b>	<b>535 625</b>	<b>18 111</b>	<b>8 291</b>

**Riassunto**



DELLA POPOLAZIONE NELL'ANNO 1920.

*circondario, dei 75 Comuni non capiluoghi che contavano non meno di 20,000 abitanti e degli 8067 rimanenti Comuni del Regno.*

Totale dei nati morti	NATI MORTI						MORTI			GRUPPI DI COMUNI
	MASCHI			FEMMINE			Maschi	Femmine	Totale	
	Totale	Legittimi	Illegittimi e nati morti di stato civile ignoto	Totale	Legittime	Illegittime e nate morte di stato civile ignoto				

**generale.**

10 285	5 743	4 934	809	4 542	3 837	705	71 768	69 772	141 540	Nei 69 Comuni capiluoghi di provincia.
4 217	2 415	2 257	158	1 802	1 676	126	28 020	27 155	55 175	Nei 145 Comuni capiluoghi di circondario.
4 025	2 227	2 130	97	1 798	1 700	98	21 755	21 747	43 502	Nei 75 Comuni non capiluoghi che contavano non meno di 20,000 abitanti presenti al censimento del 10 giugno 1911.
33 860	18 983	17 761	1 222	14 877	13 862	1 015	220 611	220 921	441 532	Negli altri 8067 Comuni.
52 387	29 368	27 082	2 286	23 019	21 075	1 944	342 154	339 595	681 749	Totale degli 8356 Comuni del Regno.

TAVOLA II. -- MOVIMENTO DELLA POPOLAZIONE

*Per provincie, compar*

PROVINCIE (ordinate per compartimenti)	GENNAIO						FEBBRAIO						MARZO							
	MATRIMONI	NATI VIVI		NATI MORTI		MORTI	MATRIMONI	NATI VIVI		NATI MORTI		MORTI	MATRIMONI	NATI VIVI		NATI MORTI				
		Maschi	Femmine	Maschi	Femmine			Maschi	Femmine	Maschi	Femmine			Maschi	Femmine		Maschi	Femmine	Maschi	Femmine
Alessandria . . . . .	1 564	785	771	23	20	589	561	1 708	746	774	22	23	764	841	393	868	792	24		
Cuneo . . . . .	990	841	763	39	27	634	571	1 160	772	667	49	27	688	738	8	766	678	40		
Novara . . . . .	1 611	633	573	27	18	558	520	1 635	565	535	27	24	691	788	400	581	553	20		
Torino . . . . .	1 417	1 150	1 040	51	51	1 280	1 390	1 601	1 018	936	49	45	1 340	1 405	775	1 045	954	50		
Genova . . . . .	962	1 229	1 173	81	69	1 111	1 040	1 340	1 132	1 068	83	69	1 386	1 517	570	1 249	1 097	75		
Porto Maurizio . . . . .	145	132	120	5	5	123	108	179	118	118	6	4	143	137	100	121	127	5		
Bergamo . . . . .	863	1 010	934	45	34	525	553	1 088	883	869	49	40	658	699	452	922	826	53		
Brescia . . . . .	874	1 043	999	49	52	612	560	1 152	938	913	35	27	693	744	530	955	870	38		
Como . . . . .	1 408	765	693	35	22	480	537	1 049	688	643	33	24	705	789	196	662	672	29		
Cremona . . . . .	713	499	490	30	18	308	284	743	446	466	26	18	345	357	211	463	415	15		
Mantova . . . . .	420	591	596	43	18	306	253	569	542	489	39	23	319	295	306	568	563	29		
Milano . . . . .	2 693	2 226	2 103	100	79	1 735	1 773	2 481	2 045	1 894	84	69	1 878	1 981	870	1 962	1 892	78		
Pavia . . . . .	1 002	490	448	22	23	333	324	951	458	415	17	9	445	522	181	486	429	17		
Sondrio . . . . .	179	189	183	12	11	95	106	295	162	175	11	9	131	135	94	165	165	11		
Belluno . . . . .	436	495	464	12	11	224	191	564	434	440	13	19	253	269	331	473	439	16		
Padova . . . . .	457	1 023	1 035	54	30	521	519	644	936	879	47	49	546	569	534	959	897	41		
Rovigo . . . . .	311	562	530	36	33	211	213	356	548	516	35	40	295	280	273	573	556	20		
Treviso . . . . .	545	1 092	1 021	50	41	430	366	869	1 036	908	31	37	495	483	797	1 015	1 005	48		
Udine . . . . .	1 110	1 644	1 522	85	39	636	570	1 612	1 405	1 334	60	49	802	779	760	1 323	1 234	50		
Venezia . . . . .	404	1 131	1 024	40	44	495	448	510	1 030	944	47	39	470	509	446	1 023	1 002	40		
Verona . . . . .	515	784	713	42	27	511	419	910	715	635	34	23	437	474	539	696	661	17		
Vicenza . . . . .	577	862	800	38	33	427	446	971	821	822	40	30	551	546	631	831	806	34		
Bologna . . . . .	615	916	811	44	36	537	481	764	805	769	38	44	733	758	571	817	827	49		
Ferrara . . . . .	277	725	663	36	21	281	255	315	636	626	32	30	303	318	316	603	671	35		
Forli . . . . .	281	669	615	33	16	309	314	311	575	566	28	31	410	407	314	594	595	25		
Modena . . . . .	354	718	650	33	23	354	288	432	670	673	39	37	536	510	383	704	611	31		
Parma . . . . .	401	515	518	32	31	256	254	469	436	423	38	22	401	427	302	515	505	32		
Piacenza . . . . .	345	385	357	24	15	254	233	405	372	343	23	18	264	295	165	380	367	19		
Ravenna . . . . .	275	376	333	12	10	206	154	318	269	286	21	11	352	303	212	307	296	13		
Reggio nell' Emilia . . . . .	368	624	579	41	35	282	244	419	532	484	47	32	339	360	374	578	570	37		
Arezzo . . . . .	468	457	444	25	36	350	280	609	456	411	37	38	439	452	273	516	491	35		
Firenze . . . . .	1 087	1 376	1 182	72	51	966	956	1 595	1 227	1 146	69	58	1 217	1 351	970	1 410	1 214	62		
Grosseto . . . . .	197	263	263	13	15	106	100	305	248	223	7	7	146	116	180	250	243	11		
Livorno . . . . .	118	208	166	4	7	121	109	117	201	165	9	5	215	187	99	182	163	8		
Lucca . . . . .	435	461	429	19	19	202	225	629	400	412	17	26	266	299	251	423	389	21		

NEI SINGOLI MESI DELL'ANNO 1920.

menti e per il Regno.

		APRILE								MAGGIO								GIUGNO							
MORTI		MATRIMONI		NATI VIVI		NATI MORTI		MORTI		MATRIMONI		NATI VIVI		NATI MORTI		MORTI		MATRIMONI		NATI VIVI		NATI MORTI		MORTI	
Maschi	Femmine	Maschi	Femmine	Maschi	Femmine	Maschi	Femmine	Maschi	Femmine	Maschi	Femmine	Maschi	Femmine	Maschi	Femmine	Maschi	Femmine	Maschi	Femmine	Maschi	Femmine	Maschi	Femmine	Maschi	Femmine
600	527	2 241	767	765	13	24	446	429	818	736	711	29	13	429	411	489	605	564	31	13	451	386			
576	542	1 605	722	686	33	29	449	430	813	732	699	31	12	409	372	522	616	543	34	26	402	387			
520	596	1 560	591	531	22	11	391	385	1 027	584	560	26	15	354	359	470	528	545	20	7	332	385			
1 058	976	2 718	1 075	966	46	41	837	766	1 719	1 024	986	46	32	801	779	1 153	971	871	46	37	779	783			
918	871	1 782	1 171	1 060	70	55	621	635	736	1 144	1 083	62	44	647	650	1 233	1 005	1 012	49	36	685	676			
128	117	195	123	123	11	8	85	102	129	126	123	7	4	94	80	169	100	123	5	5	100	102			
541	547	761	858	772	43	26	398	351	804	889	806	27	28	401	403	505	824	793	38	21	523	470			
556	569	935	888	900	35	27	479	417	704	922	911	38	23	427	425	513	841	774	35	25	604	529			
512	519	1 144	643	627	21	18	400	439	800	720	638	24	24	397	366	355	561	573	27	17	401	415			
286	274	554	432	414	13	11	197	196	337	475	475	22	18	224	218	202	394	351	14	20	245	215			
278	234	567	561	505	30	27	190	193	266	554	544	26	31	222	193	308	497	462	25	22	232	172			
1 240	1 223	2 601	1 972	1 793	90	69	1 132	975	2 584	1 996	2 006	92	71	1 117	1 022	1 505	1 897	1 778	73	58	1 267	1 126			
44	365	851	462	420	23	14	264	255	590	460	445	14	8	251	243	305	370	403	15	9	219	215			
117	118	232	159	125	8	5	98	100	233	169	146	8	11	84	92	149	132	149	13	5	112	105			
187	206	405	398	365	12	21	176	174	312	413	416	15	10	140	138	249	370	352	20	11	154	121			
471	461	651	988	867	39	31	343	289	517	958	943	43	18	338	322	413	885	794	32	27	343	328			
245	223	358	537	510	29	16	190	173	239	621	533	22	17	208	202	226	473	478	27	24	221	216			
434	386	803	877	787	33	27	308	250	502	868	839	34	35	280	259	401	740	714	25	14	294	234			
600	563	1 094	1 104	1 058	38	31	436	398	660	1 104	1 091	34	26	414	390	509	954	895	35	31	363	347			
379	352	510	910	828	25	26	306	276	473	782	825	23	19	297	257	392	753	716	24	16	301	276			
357	311	725	644	592	24	23	278	260	358	652	614	28	13	270	252	462	616	586	32	23	306	279			
457	416	823	788	715	36	28	306	313	611	812	793	30	21	350	316	445	767	701	26	28	326	318			
486	500	987	776	745	49	32	433	301	637	870	823	49	33	388	332	768	695	680	34	29	345	306			
247	235	344	646	553	20	23	239	161	291	617	523	19	12	230	219	308	513	497	21	13	224	193			
345	310	482	565	547	16	10	248	200	217	473	454	14	20	202	182	293	452	417	9	13	183	206			
345	310	505	644	650	24	20	238	199	400	639	627	21	14	250	175	477	561	504	20	21	252	182			
303	312	416	477	437	34	22	224	196	323	529	451	18	22	213	205	266	458	390	21	14	174	164			
214	209	371	384	340	16	8	183	183	177	399	345	24	16	174	147	205	316	289	11	7	152	150			
206	211	519	315	320	9	5	153	137	109	296	265	7	10	169	113	218	580	235	12	10	160	126			
301	312	496	531	526	30	17	224	198	297	571	559	26	18	207	189	361	491	446	20	22	202	183			
291	301	762	514	424	21	25	213	197	314	477	455	31	23	173	182	361	385	342	19	7	172	161			
798	850	1 917	1 270	1 205	65	55	625	616	906	1 301	1 223	72	55	640	575	1 214	1 135	1 058	37	43	577	540			
108	106	321	250	207	14	6	95	70	259	235	211	16	11	70	82	159	213	186	10	13	98	73			
94	111	187	172	149	4	4	94	84	86	194	168	4	2	108	90	126	149	140	10	8	80	89			
222	278	599	406	369	18	16	180	188	461	435	399	23	12	179	190	362	393	346	13	19	176	183			

Segue TAVOLA II. — MOVIMENTO DELLA POPOLAZIONE

Per provincie, comparti

PROVINCIE (ordinate per compartimenti)	LUGLIO						AGOSTO						SETTEMBRE								
	MATRIMONI	NATI VIVI		NATI MORTI		MORTI		MATRIMONI	NATI VIVI		NATI MORTI		MORTI		MATRIMONI	NATI VIVI		NATI MORTI			
		Maschi	Femmine	Maschi	Femmine	Maschi	Femmine		Maschi	Femmine	Maschi	Femmine	Maschi	Femmine		Maschi	Femmine	Maschi	Femmine	Maschi	Femmine
Alessandria . . . . .	430	728	653	24	16	473	472	557	742	677	13	21	496	471	672	717	642	20	13		
Cuneo . . . . .	443	664	558	27	24	416	434	466	575	562	23	21	473	394	667	570	517	22	23		
Novara . . . . .	483	594	533	20	16	433	415	645	569	516	13	22	389	377	654	589	575	17	25		
Torino . . . . .	934	1 026	927	52	37	906	849	1 018	988	884	55	36	859	755	1 283	926	881	50	42		
Genova . . . . .	990	1 080	1 077	58	53	702	753	980	1 047	1 064	66	51	669	650	995	1 051	994	59	46		
Porto Maurizio . . . . .	116	144	117	6	7	143	126	109	135	105	7	5	88	100	161	117	112	5	5		
Bergamo . . . . .	441	362	776	41	22	747	694	460	981	893	26	21	611	674	630	844	807	30	26		
Brescia . . . . .	471	891	868	28	20	685	648	467	924	902	37	28	626	593	622	905	895	35	29		
Como . . . . .	367	602	631	32	17	554	566	344	653	605	27	17	495	515	661	657	620	26	21		
Cremona . . . . .	238	412	385	25	17	251	247	203	470	469	12	11	252	238	251	480	445	23	13		
Mantova . . . . .	288	489	486	35	21	263	209	289	520	474	31	17	224	202	316	482	497	24	27		
Milano . . . . .	1 552	2 053	1 986	95	57	1 434	1 426	1 446	2 017	1 969	76	58	1 254	1 192	2 023	2 060	1 863	55	45		
Pavia . . . . .	277	428	375	13	14	294	272	347	428	401	14	12	276	287	417	410	413	17	13		
Sondrio . . . . .	103	174	157	2	9	191	185	90	182	137	9	10	168	190	85	164	148	4	3		
Belluno . . . . .	234	372	321	8	9	153	142	190	382	351	15	11	139	125	219	369	351	16	12		
Padova . . . . .	371	776	772	36	23	456	396	330	819	828	22	18	461	374	334	879	859	28	35		
Rovigo . . . . .	188	499	473	17	15	219	233	190	542	448	31	14	203	193	183	532	487	27	21		
Treviso . . . . .	419	748	659	33	24	376	367	296	765	765	25	26	340	299	378	769	774	29	31		
Udine . . . . .	507	1 058	914	44	25	536	510	493	961	1 006	39	29	538	506	569	1 035	982	46	33		
Venezia . . . . .	362	682	674	26	20	388	366	373	718	645	34	30	382	338	401	779	710	26	33		
Verona . . . . .	370	689	589	17	26	416	359	358	727	632	28	25	352	303	392	610	628	29	20		
Vicenza . . . . .	395	716	731	31	13	420	396	339	750	734	31	15	371	350	399	712	707	33	15		
Bologna . . . . .	646	634	702	41	19	401	332	469	710	710	36	14	369	341	621	727	643	32	38		
Ferrara . . . . .	234	547	460	14	21	242	200	178	566	560	17	19	212	224	181	582	539	26	23		
Forlì . . . . .	334	447	382	17	11	271	253	295	427	435	23	11	270	238	331	438	456	18	16		
Modena . . . . .	396	550	525	16	18	218	190	358	568	544	22	23	261	189	347	508	542	22	11		
Parma . . . . .	289	467	453	29	15	192	186	254	431	422	20	20	204	177	305	454	398	15	16		
Piacenza . . . . .	187	312	283	20	23	151	144	152	327	307	14	11	168	126	179	289	285	17	7		
Ravenna . . . . .	207	238	240	9	7	168	142	192	252	258	6	4	148	123	205	257	261	12	3		
Reggio nell' Emilia . . . . .	353	472	428	18	12	241	182	329	477	492	17	15	176	178	309	453	421	26	14		
Arezzo . . . . .	311	373	333	20	14	230	220	312	348	327	23	10	202	168	433	316	323	19	18		
Firenze . . . . .	1 082	1 136	1 121	53	40	698	683	971	1 180	1 119	51	31	630	638	1 294	1 040	1 064	51	37		
Grosseto . . . . .	145	216	200	11	9	110	95	167	247	204	12	12	80	99	199	214	193	12	12		
Livorno . . . . .	129	174	169	5	4	94	72	129	155	174	11	6	78	86	118	140	176	5	5		
Luca . . . . .	278	425	403	21	21	227	217	262	435	401	33	13	202	222	390	408	370	22	22		



NEI SINGOLI MESI DELL'ANNO 1920.

menti e per il Regno.

		OTTOBRE						NOVEMBRE						DICEMBRE									
MORTI		NATI VIVI		NATI MORTI		MORTI		MATRIMONI		NATI VIVI		NATI MORTI		MORTI		MATRIMONI		NATI VIVI		NATI MORTI		MORTI	
Maschi	Femmine	Maschi	Femmine	Maschi	Femmine	Maschi	Femmine	Maschi	Femmine	Maschi	Femmine	Maschi	Femmine	Maschi	Femmine	Maschi	Femmine	Maschi	Femmine	Maschi	Femmine	Maschi	Femmine
475	482	1 002	690	608	27	18	469	457	1 602	735	624	30	14	513	505	752	597	590	28	22	496	476	
413	355	621	582	545	27	14	410	365	670	647	564	27	23	448	406	650	591	575	34	22	449	460	
377	389	702	576	554	32	21	413	400	1 136	612	580	30	24	472	526	792	571	553	22	22	495	553	
759	725	1 492	942	852	57	30	734	730	1 289	982	935	51	52	796	827	1 453	961	826	48	53	906	951	
662	601	1 414	988	944	57	46	636	600	1 474	945	870	88	42	721	732	842	940	804	71	48	823	770	
65	83	244	121	125	7	3	77	83	141	121	124	5	8	97	84	169	112	102	12	7	103	96	
471	471	749	902	814	38	23	431	398	993	856	818	36	44	522	506	706	868	804	34	38	514	554	
453	428	804	897	784	37	25	446	487	1 316	840	830	46	38	521	519	825	849	838	35	38	547	516	
407	430	893	655	646	38	17	391	395	753	694	617	24	18	483	516	824	604	598	30	23	507	470	
274	254	526	427	393	14	24	265	264	1 042	412	378	20	23	284	281	449	372	387	18	19	228	267	
226	217	414	465	426	28	19	281	239	647	469	440	39	32	265	276	431	513	436	36	22	255	244	
1 071	1 053	2 887	1 935	1 855	82	47	1 135	1 094	2 623	1 954	1 787	104	55	1 301	1 258	2 259	1 893	1 777	98	69	1 325	1 262	
263	287	663	429	387	14	13	296	280	1 223	400	390	18	18	335	295	571	381	359	19	16	304	316	
110	104	155	190	186	4	8	109	103	154	158	173	9	14	103	122	133	171	161	7	5	113	116	
138	130	254	351	331	14	7	126	126	317	373	362	17	13	171	151	344	375	331	18	8	164	163	
403	377	367	682	716	32	22	447	398	664	763	742	39	24	422	415	828	745	702	44	41	380	358	
192	186	238	431	414	18	15	259	246	405	413	350	34	26	261	263	300	384	362	41	25	224	248	
263	243	400	708	682	31	24	290	253	828	840	719	31	27	316	298	860	756	733	32	18	342	272	
467	365	568	1 091	985	40	33	475	396	1 069	1 079	1 014	38	34	509	454	863	1 027	983	38	36	452	426	
341	354	467	714	693	30	21	387	379	610	661	674	27	20	419	420	529	682	690	38	30	386	335	
312	268	553	649	607	28	20	297	289	859	610	590	26	23	343	321	583	600	552	27	30	305	280	
201	284	543	759	693	28	27	339	283	860	824	739	33	31	341	354	684	735	712	27	17	340	345	
399	364	721	672	677	33	27	424	365	761	675	639	29	32	434	456	632	710	665	37	33	485	469	
230	216	290	486	494	28	24	300	272	315	508	452	23	23	293	257	403	525	439	32	18	291	251	
272	239	357	454	428	20	19	230	252	391	421	463	30	19	267	278	363	429	385	29	21	237	229	
227	241	426	558	468	18	24	363	298	436	545	443	25	17	318	313	437	517	529	26	38	312	291	
243	182	370	404	363	25	16	220	241	471	346	338	35	26	213	237	517	367	386	24	30	224	238	
194	171	280	257	262	17	23	212	189	699	303	234	15	9	208	205	289	259	256	24	17	184	186	
164	151	265	235	219	8	5	178	173	348	243	226	13	15	194	175	271	214	267	14	14	149	157	
249	187	315	465	422	22	19	286	271	324	386	411	20	24	258	247	392	419	399	36	22	291	261	
187	194	507	302	314	21	8	205	178	413	328	328	25	21	215	226	278	342	354	19	15	181	170	
599	540	1 459	1 017	984	43	41	634	584	1 479	1 086	1 032	71	46	741	675	1 065	990	1 032	66	52	686	637	
93	91	335	208	223	8	10	103	80	268	198	203	9	2	102	109	204	206	218	8	6	119	103	
93	76	163	158	134	8	4	84	94	163	139	129	6	2	98	116	157	161	139	4	2	114	88	
220	200	590	407	371	21	18	236	207	555	395	391	27	24	220	236	328	365	335	26	17	217	250	

PROVINCIE (ordinate per compartimenti)	GENNAIO						FEBBRAIO						MARZO					
	MATRIMONI	NATI VIVI		NATI MORTI		MORTI		MATRIMONI	NATI VIVI		NATI MORTI		MORTI		MATRIMONI	NATI VIVI		NATI MORTI
		Maschi	Femmine	Maschi	Femmine	Maschi	Femmine		Maschi	Femmine	Maschi	Femmine	Maschi	Femmine		Maschi	Femmine	
Massa e Carrara . . . . .	386	465	302	12	16	136	155	420	305	340	13	12	234	289	240	362	368	12
Pisa . . . . .	445	542	502	24	20	305	258	666	497	480	31	17	321	322	319	501	412	25
Siena . . . . .	339	351	310	27	13	256	185	527	399	348	27	19	324	326	258	346	319	15
Ancona . . . . .	328	624	616	25	24	271	244	402	641	584	25	18	463	476	231	564	597	21
Ascoli Piceno . . . . .	290	502	442	15	19	226	220	411	456	449	20	20	316	397	198	469	453	29
Macerata . . . . .	287	477	439	28	23	184	209	375	471	442	15	21	274	285	142	488	474	30
Pesaro e Urbino . . . . .	319	549	496	31	21	264	244	403	525	531	33	30	354	355	246	545	536	32
Perugia . . . . .	985	1 385	1 281	68	65	653	606	1 374	1 262	1 254	97	62	975	1 077	548	1 373	1 201	71
Roma . . . . .	1 712	2 603	2 305	132	105	1 250	1 247	2 166	2 176	2 112	140	116	1 705	1 805	1 020	2 278	2 216	137
Aquila degli Abruzzi . . . . .	641	816	744	32	34	292	328	684	673	667	45	30	471	479	429	801	744	43
Campobasso . . . . .	564	644	585	18	19	290	299	762	560	504	40	26	408	421	497	696	603	24
Chieti . . . . .	557	748	692	48	31	296	318	632	719	654	48	42	418	488	493	744	703	33
Teramo . . . . .	317	726	578	31	25	259	233	455	644	543	32	12	368	367	209	602	601	25
Avellino . . . . .	647	816	724	45	36	312	346	721	567	624	34	24	432	500	603	665	693	35
Benevento . . . . .	330	497	487	24	13	248	248	467	431	419	14	12	353	469	253	439	430	19
Caserta . . . . .	1 149	1 990	1 512	71	51	714	725	1 323	1 406	1 297	56	41	920	961	972	1 298	1 329	66
Napoli . . . . .	1 195	3 132	2 681	160	145	1 687	1 665	1 082	2 145	2 040	159	137	2 539	2 513	1 237	2 059	1 989	123
Salerno . . . . .	683	1 148	954	39	37	482	561	866	831	810	58	48	685	731	532	904	811	41
Bari delle Puglie . . . . .	1 179	3 342	2 485	121	89	931	893	1 352	2 004	1 934	135	97	1 264	1 238	587	1 895	1 775	97
Foggia . . . . .	633	1 407	1 163	57	49	651	710	755	994	885	75	45	792	805	498	922	866	41
Lecce . . . . .	1 132	2 507	1 920	89	68	802	778	1 147	1 857	1 837	90	61	1 084	1 160	760	1 734	1 625	71
Potenza . . . . .	737	1 011	905	40	40	397	429	1 077	831	772	48	50	521	581	491	826	785	41
Catanzaro . . . . .	752	1 228	1 134	45	24	438	486	822	960	900	34	27	583	642	714	959	893	31
Cosenza . . . . .	691	1 202	912	35	19	391	426	930	865	812	46	40	437	495	666	872	779	31
Reggio di Calabria . . . . .	608	1 334	1 056	48	27	402	374	705	894	877	30	27	445	517	502	864	789	31
Caltanissetta . . . . .	510	1 077	812	37	38	316	313	469	691	642	26	17	401	381	309	626	558	31
Catania . . . . .	1 082	2 308	1 605	82	54	681	674	1 008	1 373	1 291	37	56	394	914	627	1 210	1 060	31
Girgenti . . . . .	588	1 248	842	37	28	371	424	675	801	699	34	28	367	416	358	697	626	31
Messina . . . . .	749	1 201	960	46	37	415	460	824	921	834	41	35	595	667	430	883	771	31



NEI SINGOLI MESI DELL'ANNO 1920.

menti e per il Regno.

		APRILE								MAGGIO								GIUGNO							
MORTI		MATRIMONI	NATI VIVI		NATI MORTI		MORTI		MATRIMONI	NATI VIVI		NATI MORTI		MORTI		MATRIMONI	NATI VIVI		NATI MORTI		MORTI				
Maschi	Femmine		Maschi	Femmine	Maschi	Femmine	Maschi	Femmine		Maschi	Femmine	Maschi	Femmine	Maschi	Femmine		Maschi	Femmine	Maschi	Femmine	Maschi	Femmine	Maschi	Femmine	
157	164	450	319	325	19	15	132	111	239	404	375	18	13	123	139	289	334	336	14	17	136	158			
297	265	724	483	401	23	20	194	165	303	428	419	30	19	152	171	361	408	409	14	14	193	175			
245	233	607	353	361	17	21	169	155	311	343	300	22	10	142	141	320	303	292	15	12	154	110			
348	364	591	573	525	30	20	230	211	236	498	543	27	15	171	185	265	443	431	15	15	227	216			
265	270	483	420	432	19	14	136	149	182	326	370	19	9	145	136	240	391	341	14	7	149	160			
289	331	561	461	408	33	21	180	146	195	403	398	17	17	151	148	244	372	348	18	10	161	142			
366	337	547	500	433	28	22	215	230	238	480	466	20	19	165	180	286	395	334	7	19	164	166			
720	728	1780	1266	1241	81	61	485	450	584	1186	1134	65	39	439	410	967	945	895	56	42	475	440			
1202	1164	2410	2156	2086	130	84	886	830	1173	2033	1901	139	85	955	871	1460	1948	1763	112	75	894	891			
430	474	678	659	657	44	26	313	282	548	689	652	26	23	247	250	506	642	597	17	16	276	309			
379	434	577	558	570	33	24	282	290	523	533	537	22	22	214	220	443	504	490	16	16	259	304			
377	447	569	629	619	38	33	326	313	480	640	626	43	31	220	246	412	609	521	22	24	248	265			
309	362	533	522	511	21	14	225	229	307	499	459	16	10	178	169	240	463	423	20	9	201	208			
404	474	570	633	643	28	18	300	286	487	685	633	33	23	257	236	523	567	512	20	27	273	292			
313	371	389	384	380	12	10	256	269	328	349	402	12	15	178	181	254	315	330	15	18	206	183			
842	857	1064	1180	1110	65	49	635	637	1165	1240	1211	45	50	646	606	912	1272	1087	52	31	701	725			
1451	1462	1232	2072	1837	127	99	1100	1101	1364	2013	1958	133	92	1213	1198	1411	1842	1703	139	98	1266	1277			
613	650	809	790	749	41	31	405	441	819	800	791	49	41	397	407	641	806	752	48	26	457	450			
977	1041	1773	1648	1654	90	67	732	778	896	1720	1637	95	62	734	770	931	1643	1534	86	51	877	873			
690	712	742	728	691	57	32	462	491	702	785	727	27	30	435	409	428	690	641	29	31	442	420			
910	939	1125	1498	1467	63	48	659	693	1027	1560	1471	69	59	663	659	777	1396	1331	66	50	751	688			
512	546	1131	758	701	42	35	354	409	487	806	773	36	34	370	321	752	699	704	34	27	365	367			
546	622	751	841	737	46	32	416	443	704	829	739	24	23	305	341	513	731	787	20	18	308	323			
419	451	967	787	751	37	30	315	377	605	725	676	26	26	287	287	588	752	713	36	33	281	317			
398	432	560	725	743	29	17	336	331	576	754	732	24	30	310	307	522	708	664	40	26	315	340			
323	316	652	478	373	28	15	271	240	282	443	483	38	23	244	259	372	502	486	24	22	334	366			
822	811	1306	1014	935	49	34	608	584	572	948	823	61	45	620	629	898	958	918	42	36	686	691			
394	410	852	529	499	31	19	381	401	117	581	505	38	20	469	514	423	539	528	35	23	681	685			
541	549	977	773	703	33	29	355	380	466	775	764	25	28	382	354	623	749	684	26	17	395	391			

Segue TAVOLA II. — MOVIMENTO DELLA POPOLAZIONE

Per provincie, comparti

PROVINCIE (ordinate per compartimenti)	LUGLIO							AGOSTO							SETTEMBRE				
	MATRIMONI	NATI VIVI		NATI MORTI		MORTI		MATRIMONI	NATI VIVI		NATI MORTI		MORTI		MATRIMONI	NATI VIVI		M	F
		Maschi	Femmine	Maschi	Femmine	Maschi	Femmine		Maschi	Femmine	Maschi	Femmine	Maschi	Femmine		Maschi	Femmine		
Massa e Carrara . . .	232	326	393	19	11	184	188	254	368	386	10	14	177	158	295	351	347	15	7
Pisa . . . . .	290	425	392	20	11	200	210	236	424	419	21	18	187	209	392	405	386	15	16
Siena . . . . .	257	267	263	16	12	181	171	221	285	254	17	5	168	163	313	273	235	8	17
Ancona . . . . .	254	442	385	17	9	259	270	231	427	414	17	14	218	202	453	417	418	11	8
Ascoli Piceno . . . .	179	330	319	10	7	183	187	217	313	329	6	16	176	196	355	337	328	13	9
Macerata . . . . .	222	311	318	19	12	202	173	254	310	300	22	10	173	174	473	319	288	12	11
Pesaro e Urbino . . .	229	370	343	15	15	182	176	306	334	352	13	15	211	184	347	314	341	26	14
Perugia . . . . .	615	849	766	56	34	623	539	648	992	793	45	30	520	527	812	929	854	41	23
Roma . . . . .	1 230	2 016	1 879	103	77	1 033	1 004	1 356	1 967	1 876	98	76	932	910	1 671	1 993	1 856	99	86
Aquila degli Abruzzi .	462	625	596	20	23	424	402	443	557	504	23	21	381	425	507	545	557	23	15
Campobasso . . . . .	348	458	462	18	13	335	361	289	383	432	21	13	298	321	430	485	458	25	19
Chieti . . . . .	391	489	514	33	25	368	334	388	466	460	30	25	301	323	411	510	474	30	31
Teramo . . . . .	249	373	386	16	20	266	247	267	393	328	19	14	192	226	352	416	360	16	12
Avellino . . . . .	374	591	564	27	15	309	330	380	630	526	32	10	331	316	517	713	600	27	25
Benevento . . . . .	218	309	292	14	9	231	224	214	331	333	20	7	219	180	340	370	345	16	15
Caserta . . . . .	901	1 146	1 080	56	30	799	777	859	1 135	1 099	47	36	616	617	922	1 215	1 093	79	43
Napoli . . . . .	1 562	1 802	1 695	114	85	1 114	1 151	1 305	1 649	1 553	90	96	953	947	1 372	1 636	1 592	124	92
Salerno . . . . .	668	767	786	28	29	494	574	546	730	718	33	26	415	448	677	868	806	37	39
Bari delle Puglie . .	903	1 459	1 397	93	61	860	897	1 227	1 449	1 293	70	57	768	793	1 099	1 362	1 335	77	51
Foggia . . . . .	440	676	655	44	22	410	431	426	712	635	34	31	353	376	493	696	647	31	30
Lecce . . . . .	980	1 238	1 236	55	39	726	748	996	1 247	1 185	57	52	625	614	868	1 281	1 233	57	49
Potenza . . . . .	447	764	693	53	21	484	532	551	702	712	33	37	460	474	712	852	756	38	44
Catanzaro . . . . .	514	793	698	31	24	402	405	493	849	723	20	35	423	431	624	824	790	48	28
Cosenza . . . . .	578	787	700	28	20	366	430	645	749	716	32	23	372	416	748	850	764	32	24
Reggio di Calabria . .	602	716	612	36	24	410	409	544	723	671	31	35	386	347	573	756	687	41	27
Caltanissetta . . . .	391	508	499	34	24	416	434	238	496	418	23	15	338	373	511	487	480	33	27
Catania . . . . .	1 005	931	970	55	39	906	852	478	1 033	905	67	52	723	782	1 118	932	836	60	49
Girgenti . . . . .	447	526	462	33	21	696	699	128	479	509	31	22	435	445	489	512	504	38	22
Messina . . . . .	895	656	645	27	31	432	423	329	664	690	38	21	408	365	659	718	670	31	27

NEI SINGOLI MESI DELL'ANNO 1920.

menti e per il Regno.

MORTI		OTTOBRE								NOVEMBRE								DICEMBRE							
		MATRIMONI		NATI VIVI		NATI MORTI		MORTI		MATRIMONI		NATI VIVI		NATI MORTI		MORTI		MATRIMONI		NATI VIVI		NATI MORTI		MORTI	
		Maschi	Femmine	Maschi	Femmine	Maschi	Femmine	Maschi	Femmine	Maschi	Femmine	Maschi	Femmine	Maschi	Femmine	Maschi	Femmine	Maschi	Femmine	Maschi	Femmine	Maschi	Femmine	Maschi	Femmine
220	220	342	326	294	12	19	158	126	356	299	343	12	18	161	140	336	259	293	26	17	182	168			
205	191	617	386	370	30	17	230	212	589	382	390	18	22	258	215	377	372	346	27	22	253	233			
136	116	413	269	231	18	14	162	149	368	295	251	9	7	189	149	258	271	265	19	16	161	161			
170	214	845	386	415	13	23	256	265	486	398	409	21	15	260	280	352	413	427	23	25	276	253			
154	158	520	341	327	14	10	186	219	426	417	339	11	11	194	210	263	308	378	13	14	241	219			
185	202	616	298	233	9	14	222	209	372	335	307	11	20	223	220	246	302	272	27	16	198	199			
202	205	513	402	348	19	12	214	210	328	371	372	26	10	227	231	312	379	394	22	24	245	235			
487	439	1497	954	931	49	30	585	497	1 182	911	876	67	48	534	526	822	842	857	72	58	554	548			
912	810	2 458	2 036	1 819	102	95	994	916	1 567	1 919	1 884	122	99	1 092	1 015	1 509	1 722	1 769	123	109	1 124	1 042			
320	317	473	585	576	18	24	292	283	495	545	512	32	28	287	298	644	564	522	39	24	314	299			
238	317	482	510	513	30	20	277	277	447	530	483	36	19	337	317	613	561	465	32	24	283	335			
226	248	518	522	500	40	32	280	290	438	595	529	41	41	316	350	670	552	545	55	40	332	302			
191	178	448	458	419	19	15	212	218	395	432	426	24	13	227	208	461	390	383	36	19	287	283			
284	280	488	681	667	37	28	347	288	464	636	614	29	17	299	334	757	532	537	34	24	367	376			
201	195	346	414	374	23	12	210	200	355	460	405	19	14	208	216	504	328	327	12	14	201	209			
544	573	1 153	1 327	1 234	51	44	575	620	1 223	1 348	1 247	84	53	672	680	1 127	982	1 106	94	53	699	647			
903	875	1 553	1 935	1 774	129	116	879	872	1 325	1 918	1 794	161	134	1 067	997	1 553	1 149	1 455	160	140	1 107	1 039			
396	442	823	919	819	55	33	420	424	835	889	907	48	44	494	477	872	656	745	54	33	482	486			
677	677	1 436	1 369	1 346	84	78	681	781	659	1 207	1 327	104	94	773	792	1 025	568	1 032	122	75	819	863			
321	335	600	735	657	45	31	356	359	541	766	746	37	40	417	390	649	496	659	51	36	375	379			
588	611	1 311	1 361	1 294	91	57	602	649	1 055	1 289	1 377	76	90	670	706	980	898	1 106	80	74	642	728			
369	385	903	825	790	50	40	401	381	668	851	772	49	57	371	448	631	661	664	43	48	373	454			
366	349	766	897	817	36	27	410	400	636	859	818	49	28	404	479	929	580	702	49	29	448	447			
310	394	834	833	859	36	22	381	377	572	728	735	37	37	398	474	702	567	661	41	32	380	438			
332	333	610	805	775	35	34	350	387	534	710	777	46	31	394	385	650	511	670	40	41	386	388			
270	308	547	503	513	31	31	362	352	305	528	501	34	28	370	392	268	361	481	32	28	395	398			
607	637	1 093	996	933	54	39	713	724	686	973	1 009	55	54	657	727	719	504	811	74	70	677	693			
344	348	546	551	529	28	29	373	399	450	554	569	45	34	452	470	333	294	485	43	37	500	499			
346	374	676	769	692	57	29	382	392	604	761	760	33	25	391	407	565	580	723	44	27	414	426			

Segue TAVOLA II. — MOVIMENTO DELLA POPOLAZIONE

Per provincie, comparti

PROVINCIE E COMPARTIMENTI	GENNAIO							FEBBRAIO						MARZO					
	MATRIMONI	NATI VIVI		NATI MORTI		MORTI		MATRIMONI	NATI VIVI		NATI MORTI		MORTI		MATRIMONI	NATI VIVI		NATI MORTI	
		Maschi	Femmine	Maschi	Femmine	Maschi	Femmine		Maschi	Femmine	Maschi	Femmine	Maschi	Femmine		Maschi	Femmine	Maschi	Femmine
Palermo . . . . .	863	1 923	1 354	74	57	673	721	1 076	1 204	1 115	70	42	841	895	521	1 119	1 069	54	39
Siracusa . . . . .	740	1 514	1 060	31	42	429	393	836	860	847	41	30	414	437	551	745	695	31	30
Trapani . . . . .	361	862	652	27	22	267	254	547	641	517	20	18	278	272	193	508	474	12	17
Cagliari . . . . .	462	1 172	1 087	46	30	387	448	510	1 077	1 004	39	29	616	659	295	888	865	38	19
Sassari . . . . .	288	679	567	26	20	307	257	315	629	570	21	12	431	405	139	512	518	14	10

Riassunto per

Piemonte . . . . .	5 582	3 409	3 147	140	116	3 061	3 042	6 104	3 101	2 912	147	119	3 483	3 772	2 016	3 260	2 977	134	117
Liguria . . . . .	1 107	1 361	1 293	86	74	1 234	1 148	1 519	1 250	1 186	89	73	1 529	1 654	670	1 370	1 224	80	50
Lombardia . . . . .	8 152	6 818	6 446	336	257	4 394	4 390	8 328	6 162	5 864	294	219	5 174	5 522	2 840	6 183	5 832	270	207
Veneto . . . . .	4 355	7 593	7 109	357	258	3 455	3 172	6 436	6 925	6 478	307	286	3 854	3 909	4 311	6 893	6 570	266	220
Emilia . . . . .	2 916	4 928	4 526	255	187	2 479	2 223	3 433	4 295	4 170	266	225	3 338	3 378	2 637	4 498	4 442	241	19
Toscana . . . . .	3 475	4 123	3 658	196	177	2 442	2 268	4 868	3 733	3 525	210	182	3 162	3 342	2 590	3 990	3 599	189	14
Marche . . . . .	1 224	2 152	1 993	99	87	945	917	1 591	2 098	2 006	93	89	1 407	1 513	817	2 066	2 060	112	5
Umbria . . . . .	985	1 385	1 281	68	65	653	606	1 374	1 262	1 254	97	62	975	1 077	548	1 373	1 201	71	6
Lazio . . . . .	1 712	2 603	2 305	132	105	1 250	1 247	2 166	2 176	2 112	140	116	1 705	1 805	1 020	2 278	2 216	137	9
Abruzzi e Molise . . .	2 079	2 934	2 599	129	109	1 137	1 178	2 533	2 596	2 368	165	110	1 665	1 755	1 628	2 843	2 651	125	12
Campania . . . . .	4 004	7 583	6 358	339	282	3 443	3 545	4 459	5 380	5 190	321	262	4 929	5 174	3 597	5 365	5 252	284	24
Puglie . . . . .	2 944	7 256	5 568	267	206	2 384	2 381	3 234	4 945	4 656	300	203	3 140	3 203	1 845	4 551	4 266	217	16
Basilicata . . . . .	737	1 011	905	40	40	397	429	1 077	831	772	48	50	521	581	491	826	785	43	3
Calabria . . . . .	2 051	3 764	3 102	128	70	1 231	1 286	2 457	2 719	2 589	110	94	1 465	1 634	1 882	2 695	2 461	104	9
Sicilia . . . . .	4 893	10 133	7 285	334	278	3 152	3 239	5 435	6 491	5 945	269	226	3 790	3 982	2 989	5 788	5 253	289	20
Sardegna . . . . .	750	1 851	1 654	72	50	694	705	825	1 706	1 574	60	41	1 057	1 064	434	1 400	1 383	52	5
<b>REGNO . . .</b>	<b>46966</b>	<b>68904</b>	<b>59229</b>	<b>2978</b>	<b>2361</b>	<b>32351</b>	<b>31776</b>	<b>55839</b>	<b>55665</b>	<b>52601</b>	<b>2916</b>	<b>2357</b>	<b>41194</b>	<b>43385</b>	<b>30315</b>	<b>55379</b>	<b>52172</b>	<b>2614</b>	<b>200</b>



NEI SINGOLI MESI DELL'ANNO 1920.

menti e per il Regno.

MORTI		APRILE								MAGGIO								GIUGNO							
		MATRIMONI		NATI VIVI		NATI MORTI		MORTI		MATRIMONI		NATI VIVI		NATI MORTI		MORTI		MATRIMONI		NATI VIVI		NATI MORTI		MORTI	
				Maschi	Femmine	Maschi	Femmine	Maschi	Femmine			Maschi	Femmine	Maschi	Femmine	Maschi	Femmine			Maschi	Femmine	Maschi	Femmine	Maschi	Femmine
Maschi	Femmine	Maschi	Femmine	Maschi	Femmine	Maschi	Femmine	Maschi	Femmine	Maschi	Femmine	Maschi	Femmine	Maschi	Femmine	Maschi	Femmine	Maschi	Femmine	Maschi	Femmine	Maschi	Femmine		
872	849	1620	986	922	46	39	694	707	333	1 009	920	29	37	636	680	880	999	895	43	34	671	687			
391	374	1 143	668	635	27	26	288	338	262	586	666	23	18	299	323	574	584	541	38	24	363	441			
319	315	712	405	405	14	20	283	250	73	429	402	13	12	309	309	330	398	388	17	16	278	295			
629	659	497	789	721	33	17	424	450	366	737	623	15	15	331	311	463	588	595	22	14	365	359			
445	427	317	450	410	14	14	257	253	331	463	406	3	7	250	229	370	403	361	11	13	268	231			

compartimenti.

2 754	2 641	8 124	3 155	2 948	114	105	2 123	2 010	4 377	3 076	2 956	132	72	1 993	1 921	2 634	2 720	2 523	131	83	1 964	1 941
1 046	988	1 977	1 294	1 183	81	63	706	737	865	1 270	1 206	69	48	741	730	1 402	1 105	1 135	54	41	785	778
3 874	3 854	7 645	5 975	5 556	263	197	3 158	2 926	6 318	6 185	5 971	261	214	3 123	2 962	3 842	5 516	5 283	240	177	3 608	3 247
3 130	2 918	5 369	6 246	5 722	236	203	2 343	2 133	3 872	6 210	6 054	229	159	2 297	2 136	3 097	5 558	5 236	221	174	2 308	2 119
2 447	2 399	4 120	4 338	4 118	198	137	1 947	1 575	2 451	4 394	4 047	178	145	1 833	1 562	2 898	3 766	3 458	148	129	1 692	1 510
2 212	2 308	5 576	3 767	3 441	181	162	1 702	1 586	2 879	3 817	3 550	216	145	1 587	1 570	3 192	3 325	3 109	132	133	1 586	1 489
1 263	1 302	2 182	1 954	1 798	110	77	761	736	851	1 707	1 777	83	60	632	649	1 035	1 601	1 454	54	51	701	684
720	728	1 780	1 266	1 241	81	61	485	450	584	1 186	1 134	65	39	439	410	967	945	895	56	42	475	440
1 202	1 164	2 410	2 156	2 086	130	84	886	830	1 173	2 033	1 901	139	85	955	871	1 460	1 948	1 763	112	75	894	891
1 495	1 717	2 377	2 368	2 357	136	97	1 146	1 114	1 858	2 361	2 274	107	86	859	885	1 601	2 218	2 031	75	65	984	1 086
3 623	3 814	4 064	5 059	4 719	273	207	2 696	2 734	4 163	5 087	4 995	272	221	2 691	2 623	3 741	4 802	4 384	274	200	2 903	2 927
2 577	2 742	3 640	3 874	3 812	210	147	1 853	1 962	2 625	4 065	3 835	191	151	1 832	1 838	2 136	3 729	3 506	181	132	2 070	1 981
512	546	1 131	758	701	42	35	354	409	487	806	773	36	34	370	321	752	699	704	34	27	365	367
1 363	1 505	2 278	2 353	2 234	112	79	1 067	1 151	1 885	2 308	2 147	74	79	902	935	1 623	2 191	2 164	96	77	904	980
3 662	3 624	7 262	4 858	4 475	228	182	2 880	2 900	2 105	4 771	4 563	227	183	2 959	3 068	4 100	4 729	4 440	225	172	3 408	3 556
1 074	1 086	814	1 239	1 131	47	31	681	703	697	1 200	1 029	18	22	581	540	893	991	956	33	27	633	590
32954	33336	60749	50660	47522	2442	1867	24788	23956	37190	50476	48212	2297	1743	23794	23026	35313	45843	43041	2066	1605	25280	24586

PROVINCIE E COMPARTIMENTI	LUGLIO							AGOSTO						SETTEMBRE					
	MATRIMONI	NATI VIVI		NATI MORTI		MORTI		MATRIMONI	NATI VIVI		NATI MORTI		MORTI		MATRIMONI	NATI VIVI		NATI MORTI	
		Maschi	Femmine	Maschi	Femmine	Maschi	Femmine		Maschi	Femmine	Maschi	Femmine	Maschi	Femmine		Maschi	Femmine	Maschi	Femmine
Palermo . . . . .	1 139	975	940	43	40	728	762	225	987	887	40	34	651	671	1 217	964	896	48	5
Siracusa . . . . .	558	582	556	29	22	403	442	575	581	573	40	22	405	373	568	637	557	40	5
Trapani . . . . .	420	400	365	16	9	348	410	55	351	366	13	6	279	299	462	403	405	20	1
Cagliari . . . . .	455	600	562	18	20	453	473	446	646	581	23	14	408	467	659	819	724	36	5
Sassari . . . . .	198	378	321	10	14	340	329	273	385	393	13	10	330	316	429	436	418	17	1

Riassunto per

Piemonte . . . . .	2 290	3 012	2 671	123	93	2 228	2 170	2 686	2 874	2 639	104	100	2 217	1 997	3 276	2 802	2 615	109	1
Liguria . . . . .	1 106	1 224	1 194	64	60	845	879	1 089	1 182	1 169	73	56	757	750	1 156	1 168	1 106	64	5
Lombardia . . . . .	3 737	5 911	5 664	271	177	4 419	4 247	3 646	6 175	5 850	232	174	3 906	3 891	5 005	6 002	5 688	214	1
Veneto . . . . .	2 846	5 540	5 133	212	155	2 964	2 769	2 569	5 664	5 409	225	168	2 786	2 468	2 875	5 685	5 498	234	2
Emilia . . . . .	2 646	3 717	3 473	164	126	1 884	1 629	2 227	3 758	3 728	155	117	1 808	1 596	2 478	3 708	3 545	168	1
Toscana . . . . .	2 724	3 342	3 284	165	122	1 924	1 856	2 552	3 442	3 284	178	109	1 724	1 743	3 434	3 147	3 094	147	1
Marche . . . . .	884	1 453	1 365	61	43	826	806	1 008	1 384	1 395	58	55	778	756	1 628	1 387	1 375	62	5
Umbria . . . . .	615	849	766	56	34	623	539	648	902	793	45	30	520	527	812	929	854	41	5
Lazio . . . . .	1 230	2 016	1 879	103	77	1 033	1 004	1 356	1 967	1 876	98	76	932	910	1 671	1 993	1 856	99	5
Abruzzi e Molise . . . . .	1 450	1 945	1 958	87	81	1 393	1 344	1 387	1 799	1 724	93	73	1 172	1 295	1 700	1 956	1 849	94	5
Campania . . . . .	3 723	4 615	4 417	239	168	2 947	3 056	3 304	4 475	4 199	222	175	2 534	2 508	3 828	4 802	4 436	283	5
Puglie . . . . .	2 323	3 393	3 288	192	122	1 996	2 076	2 649	3 408	3 068	161	140	1 746	1 783	2 460	3 339	3 213	165	5
Basilicata . . . . .	447	764	693	53	21	484	532	551	702	712	33	37	460	474	712	852	756	38	5
Calabria . . . . .	1 694	2 296	2 010	95	68	1 178	1 244	1 682	2 321	2 110	83	93	1 181	1 194	1 945	2 430	2 241	121	5
Sicilia . . . . .	4 855	4 578	4 437	237	186	3 929	4 022	2 028	4 591	4 348	252	172	3 239	3 308	5 024	4 653	4 348	270	5
Sardegna . . . . .	653	978	883	28	34	793	802	719	1 031	974	36	24	738	783	1 088	1 255	1 142	53	5
<b>REGNO . . . . .</b>	<b>33223</b>	<b>45633</b>	<b>43115</b>	<b>2150</b>	<b>1567</b>	<b>29466</b>	<b>28975</b>	<b>30101</b>	<b>45675</b>	<b>43278</b>	<b>2048</b>	<b>1599</b>	<b>26498</b>	<b>25983</b>	<b>39092</b>	<b>46108</b>	<b>43616</b>	<b>2162</b>	<b>1</b>



NEI SINGOLI MESI DELL'ANNO 1920.

menti e per il Regno.

		OTTOBRE								NOVEMBRE								DICEMBRE							
MORTI		MATRIMONI	NATI VIVI		NATI MORTI		MORTI		MATRIMONI	NATI VIVI		NATI MORTI		MORTI		MATRIMONI	NATI VIVI		NATI MORTI		MORTI				
Maschi	Femmine		Maschi	Femmine	Maschi	Femmine	Maschi	Femmine		Maschi	Femmine	Maschi	Femmine	Maschi	Femmine		Maschi	Femmine	Maschi	Femmine	Maschi	Femmine	Maschi	Femmine	
504	615	1 164	1 024	939	41	44	719	714	847	962	977	56	50	747	734	660	609	820	62	22	822	823			
326	320	702	651	662	42	15	363	404	286	617	648	29	30	348	409	590	454	584	48	32	419	400			
240	278	634	410	393	25	10	270	318	576	428	417	29	15	303	297	202	245	385	23	27	306	288			
397	406	738	727	687	27	25	456	439	715	685	602	33	29	478	500	442	656	664	36	26	515	505			
303	292	443	451	375	21	14	338	365	360	410	381	15	16	319	316	259	442	422	13	13	312	298			

compartimenti.

2 024	1 901	3 817	2 790	2 559	143	83	2 026	2 012	4 697	2 976	2 703	138	113	2 229	2 264	3 647	2 720	2 544	132	119	2 346	2 440
727	684	1 658	1 109	1 069	64	49	713	743	1 615	1 066	994	93	50	818	836	1 011	1 052	996	83	55	926	866
3 275	3 244	7 091	5 900	5 491	255	176	3 354	3 269	8 751	5 783	5 483	296	242	3 814	3 773	6 198	5 651	5 390	277	230	3 793	3 745
2 407	2 207	3 390	5 385	5 121	221	169	2 620	2 370	5 612	5 563	5 190	245	198	2 784	2 676	4 991	5 304	5 065	265	205	2 593	2 427
1 983	1 751	3 024	3 531	3 333	171	157	2 263	2 061	3 745	3 427	3 206	190	165	2 185	2 168	3 304	3 440	3 326	222	193	2 173	2 082
1 753	1 628	4 426	3 073	2 971	161	131	1 812	1 630	4 191	3 122	3 067	177	142	1 984	1 866	3 003	2 966	2 982	165	147	1 913	1 810
711	779	2 494	1 427	1 373	55	59	878	903	1 612	1 521	1 427	69	56	904	941	1 173	1 402	1 471	85	79	960	906
467	439	1 497	954	931	49	30	585	497	1 182	911	876	67	48	534	526	822	842	857	72	58	554	548
912	810	2 458	2 036	1 819	102	95	994	916	1 567	1 919	1 884	122	99	1 092	1 015	1 509	1 722	1 769	123	109	1 124	1 042
975	1 060	1 921	2 075	2 008	107	91	1 061	1 068	1 775	2 102	1 950	133	101	1 167	1 173	2 388	2 067	1 915	162	107	1 216	1 219
2 331	2 365	4 361	5 276	4 868	295	233	2 431	2 404	4 202	5 251	4 967	341	262	2 740	2 704	4 813	3 647	4 170	354	264	2 856	2 757
1 586	1 623	3 347	3 465	3 297	220	166	1 639	1 789	2 255	3 262	3 450	217	224	1 860	1 888	2 654	1 962	2 797	253	185	1 836	1 970
369	385	903	825	790	50	40	401	381	668	851	772	49	57	371	448	631	661	664	43	48	373	454
1 003	1 076	2 210	2 535	2 451	107	83	1 141	1 164	1 742	2 297	2 330	132	96	1 196	1 338	2 281	1 658	2 033	130	102	1 214	1 273
727	2 880	5 362	4 904	4 661	278	197	3 182	3 303	3 754	4 323	4 881	281	236	3 268	3 436	3 337	3 047	4 289	326	243	3 533	3 527
700	698	1 181	1 178	1 062	48	39	794	804	1 075	1 095	983	48	45	797	816	701	1 098	1 086	49	39	827	803
33955	33530	49140	46463	43804	2326	1798	25894	25305	48443	45939	44113	2598	2134	27743	27868	42463	39239	41324	2771	2183	28237	27869

— Movimento della popolazione.

TAVOLA III. — MATRIMONI, NELL'ANNO 1920, CLASSIFICATI SECONDO LO STATO CIVILE DEGLI SPOSI.

Per provincie, per compartimenti e pel Regno.

PROVINCIE	MATRIMONI					PROVINCIE E COMPARTIMENTI	MATRIMONI				
	tra celibi		tra vedovi		TOTALE		tra celibi		tra vedovi		TOTALE
	e		e				e		e		
	nubili	vedove	nubili	vedove			nubili	vedove	nubili	vedove	
Alessandria . . . . .	11 200	182	625	221	12 228	Aquila degli Abruzzi . . . . .	5 724	108	444	234	6 510
Cuneo . . . . .	8 088	178	622	167	9 055	Campobasso . . . . .	5 151	137	406	281	5 975
Novara . . . . .	10 218	172	600	125	11 115	Chieti . . . . .	5 199	138	389	233	5 959
Torino . . . . .	15 085	487	1 015	265	16 852	Teramo . . . . .	3 784	74	304	91	4 253
Genova . . . . .	11 862	310	953	193	13 318	Avellino . . . . .	5 643	161	444	281	6 529
Porto Maurizio . . . . .	1 663	37	131	26	1 857	Benevento . . . . .	3 480	57	299	162	3 998
Bergamo . . . . .	7 493	252	529	178	8 452	Caserta . . . . .	10 989	384	914	483	12 770
Brescia . . . . .	8 232	217	576	188	9 213	Napoli . . . . .	13 499	674	1 258	760	16 191
Como . . . . .	7 826	243	602	123	8 794	Salerno . . . . .	7 602	240	613	316	8 771
Cremona . . . . .	5 002	135	246	86	5 469	Bari delle Puglie . . . . .	10 841	418	980	808	13 047
Mantova . . . . .	4 542	42	160	77	4 821	Foggia . . . . .	5 649	179	565	514	6 907
Milano . . . . .	22 678	944	1 441	461	25 524	Lecce . . . . .	10 244	569	823	522	12 158
Pavia . . . . .	6 873	114	306	85	7 378	Potenza . . . . .	7 335	205	569	478	8 587
Sondrio . . . . .	1 647	53	181	21	1 902	Catanzaro . . . . .	7 225	193	573	227	8 218
Belluno . . . . .	3 410	62	284	99	3 855	Cosenza . . . . .	7 539	162	641	184	8 526
Padova . . . . .	5 632	60	349	69	6 110	Reggio di Calabria . . . . .	6 148	194	480	164	6 986
Rovigo . . . . .	3 059	25	143	40	3 267	Caltanissetta . . . . .	4 108	185	323	238	4 854
Treviso . . . . .	6 573	68	380	77	7 098	Catania . . . . .	9 069	353	736	434	10 592
Udine . . . . .	8 920	124	638	132	9 814	Giřgenti . . . . .	4 580	176	413	237	5 406
Venezia . . . . .	5 034	74	285	84	5 477	Messina . . . . .	6 887	153	590	167	7 797
Verona . . . . .	6 276	86	387	75	6 824	Palermo . . . . .	9 439	154	622	330	10 545
Vicenza . . . . .	6 573	112	512	81	7 278	Siracusa . . . . .	6 300	292	491	302	7 385
Bologna . . . . .	7 525	134	403	130	8 192	Trapani . . . . .	3 873	114	378	200	4 565
Ferrara . . . . .	3 243	23	156	30	3 452	Cagliari . . . . .	5 747	311	629	361	6 048
Fonlı . . . . .	3 673	30	208	60	3 971	Sassari . . . . .	3 006	130	444	142	3 722
Modena . . . . .	4 564	54	260	73	4 951	<b>Riassunto per compartimenti.</b>					
Parma . . . . .	4 004	69	227	83	4 383	Piemonte . . . . .	44 591	1 019	2 862	778	49 250
Piacenza . . . . .	3 123	59	189	83	3 454	Liguria . . . . .	13 525	347	1 084	219	15 175
Ravenna . . . . .	2 929	38	134	38	3 139	Lombardia . . . . .	64 293	2 000	4 041	1 219	71 533
Reggio nell'Emilia . . . . .	3 923	55	259	100	4 337	Veneto . . . . .	45 477	611	2 978	657	49 723
Arezzo . . . . .	4 618	74	261	88	5 041	Emilia . . . . .	32 984	462	1 836	597	35 879
Firenze . . . . .	13 732	180	851	226	15 039	Toscana . . . . .	39 320	560	2 340	690	42 910
Grosseto . . . . .	2 497	39	144	59	2 739	Marche . . . . .	14 903	210	1 167	213	16 499
Livorno . . . . .	1 408	28	114	42	1 592	Umbria . . . . .	10 787	153	666	208	11 814
Lucca . . . . .	4 712	45	322	61	5 140	Lazio . . . . .	17 683	451	1 218	375	19 732
Massa e Carrara . . . . .	3 508	74	209	57	3 848	Abruzzi e Molise . . . . .	19 858	457	1 543	839	22 697
Pisa . . . . .	4 910	61	253	95	5 319	Campania . . . . .	41 213	1 516	3 528	2 002	48 259
Siena . . . . .	3 885	59	186	62	4 192	Puglie . . . . .	26 734	1 166	2 368	1 844	32 112
Ancona . . . . .	4 213	77	295	89	4 674	Basilicata . . . . .	7 335	205	569	478	8 587
Ascoli Piceno . . . . .	3 400	47	289	28	3 764	Calabria . . . . .	20 912	549	1 694	575	23 730
Macerata . . . . .	3 595	47	299	46	3 987	Sicilia . . . . .	44 256	1 427	3 553	1 908	51 144
Pesaro e Urbino . . . . .	3 695	39	284	56	4 074	Sardegna . . . . .	7 753	441	1 073	503	9 770
Perugia . . . . .	10 787	153	666	208	11 814	<b>REGNO . . . . .</b>	<b>451 629</b>	<b>11 574</b>	<b>32 520</b>	<b>13 111</b>	<b>508 834</b>
Roma . . . . .	17 688	451	1 218	375	19 732						

TAVOLA IV. — SPOSI E SPOSE, DURANTE L'ANNO 1920, CLASSIFICATI SECONDO CHE SOTTOSCRISSERO O NO L'ATTO DI MATRIMONIO.

A). — Per provincie, per compartimenti e pel Regno.

PROVINCIE	ATTI DI MATRIMONIO					NUMERO DEI CONIUGI					
	TOTALE	SOTTOSCRITTI			Non sottoscritti da nessuno degli sposi	CHE SOTTOSCRISSERO L'ATTO DI MATRIMONIO			CHE NON SOTTOSCRISSERO L'ATTO DI MATRIMONIO		
		dallo sposo e dalla sposa	dal solo sposo	dalla sola sposa		TOTALE	Maschi	Femm.	TOTALE	Maschi	Femm.
Alessandria . . . . .	12 228	12 012	97	87	32	24 208	12 109	12 099	248	119	129
Cuneo . . . . .	9 055	8 833	88	108	26	17 862	8 921	8 941	248	134	114
Novara . . . . .	11 115	10 995	59	51	10	22 100	11 054	11 046	130	61	69
Torino . . . . .	16 852	16 713	66	61	12	33 553	16 779	16 774	151	73	78
Genova . . . . .	13 318	12 490	430	291	98	25 719	12 929	12 790	917	389	528
Porto Maurizio . . . . .	1 857	1 807	32	14	4	3 660	1 839	1 821	54	18	36
Bergamo . . . . .	8 452	8 256	69	115	12	16 696	8 325	8 371	208	127	81
Brescia . . . . .	9 213	8 783	170	210	50	17 946	8 953	8 993	450	260	220
Como . . . . .	8 794	8 739	22	28	5	17 528	8 761	8 767	90	33	27
Cremona . . . . .	5 469	5 225	110	111	23	10 671	5 335	5 336	267	134	133
Mantova . . . . .	4 821	4 532	216	49	24	9 329	4 748	4 581	313	73	240
Milano . . . . .	25 524	24 785	308	352	84	50 225	25 086	25 137	823	436	387
Pavia . . . . .	7 378	7 190	98	68	22	14 546	7 288	7 258	210	90	120
Sondrio . . . . .	1 902	1 868	25	6	3	3 767	1 893	1 874	37	9	28
Belluno . . . . .	3 855	3 739	68	39	9	7 585	3 807	3 778	125	48	77
Padova . . . . .	6 110	5 274	457	249	130	11 254	5 731	5 523	966	379	587
Rovigo . . . . .	3 267	2 477	481	148	161	5 583	2 958	2 625	951	309	642
Treviso . . . . .	7 098	6 382	441	193	82	13 398	6 823	6 575	798	275	523
Udine . . . . .	9 814	8 998	622	132	62	18 750	9 620	9 130	878	194	684
Venezia . . . . .	5 477	4 302	622	295	258	9 521	4 924	4 597	1 433	553	880
Verona . . . . .	6 824	6 197	380	176	71	12 950	6 577	6 373	698	247	451
Vicenza . . . . .	7 278	6 892	287	77	22	14 148	7 179	6 969	408	99	309
Bologna . . . . .	8 192	7 404	408	248	137	15 459	7 807	7 652	925	385	540
Ferrara . . . . .	3 452	2 590	476	184	202	5 840	3 066	2 774	1 064	386	678
Forl. . . . .	3 971	2 734	525	356	356	6 349	3 259	3 090	1 593	712	881
Modena . . . . .	4 951	4 289	358	200	104	9 136	4 647	4 489	766	304	462
Parma . . . . .	4 383	4 022	206	74	81	8 324	4 228	4 096	442	155	287
Piacenza . . . . .	3 454	3 086	115	194	59	6 481	3 201	3 280	427	253	174
Ravenna . . . . .	3 139	2 506	264	211	158	5 487	2 770	2 717	791	369	422
Reggio nell'Emilia . . . . .	4 337	3 846	297	129	65	8 118	4 143	3 975	556	194	362
Arezzo . . . . .	5 041	3 075	1 115	295	556	7 560	4 190	3 370	2 522	851	1 671
Firenze . . . . .	15 039	11 640	1 815	789	795	25 884	13 455	12 429	4 194	1 584	2 610
Grosseto . . . . .	2 739	2 145	376	79	139	4 745	2 521	2 224	733	218	515
Livorno . . . . .	1 592	1 456	69	51	16	3 032	1 525	1 507	152	67	85
Lucca . . . . .	5 140	4 595	292	177	76	9 659	4 887	4 772	621	253	368
Massa e Carrara . . . . .	3 848	3 161	469	100	118	6 891	3 530	3 261	805	218	587
Pisa . . . . .	5 319	4 094	837	189	199	9 214	4 931	4 283	1 424	388	1 036
Siena . . . . .	4 192	2 638	951	209	394	6 436	3 589	2 847	1 948	603	1 345
Ancona . . . . .	4 674	3 425	801	186	262	7 837	4 226	3 611	1 511	448	1 063
Ascoli Piceno . . . . .	3 764	1 750	1 263	152	599	4 915	3 013	1 902	2 613	751	1 862
Macerata . . . . .	3 987	2 417	980	179	411	5 993	3 397	2 596	1 981	590	1 391
Pesaro e Urbino . . . . .	4 074	2 704	722	289	359	6 419	3 426	2 993	1 729	648	1 081
Perugia . . . . .	11 814	7 263	2 617	629	1 305	17 772	9 880	7 892	5 856	1 934	3 922
Roma . . . . .	19 732	14 794	3 137	584	1 217	33 309	17 931	15 378	6 155	1 801	4 354

Segue TAVOLA IV. — SPOSI E SPOSE, DURANTE L'ANNO 1920, CLASSIFICATI SECONDO CHE SOTTOSCRISSERO O NO' L'ATTO DI MATRIMONIO.

A). — Per provincie, per compartimenti e pel Regno.

PROVINCIE E COMPARTIMENTI	ATTI DI MATRIMONIO					NUMERO DEI CONIUGI					
	TOTALE	SOTTOSCRITTI			Non sottoscritti da nessuno degli sposi	CHE SOTTOSCRISSERO L'ATTO DI MATRIMONIO			CHE NON SOTTOSCRISSERO L'ATTO DI MATRIMONIO		
		dallo sposo e dalla sposa	dalsolo sposo	dalla sola sposa		TOTALE	Maschi	Femm.	TOTALE	Maschi	Femm.
Aquila degli Abruzzi . . . . .	6 510	4 761	1 184	244	321	10 950	5 045	5 005	2 070	565	1 505
Campobasso . . . . .	5 975	3 495	1 453	245	782	8 688	4 948	3 740	3 262	1 027	2 235
Chieti . . . . .	5 959	2 935	1 801	268	955	7 939	4 736	3 203	3 979	1 223	2 756
Teramo . . . . .	4 253	1 862	1 325	214	852	5 263	3 187	2 076	3 243	1 066	2 177
Avellino . . . . .	6 529	2 861	2 187	249	1 232	8 158	5 048	3 110	4 900	1 481	3 419
Benevento . . . . .	3 998	1 541	1 419	125	913	4 626	2 990	1 666	3 370	1 038	2 332
Caserta . . . . .	12 770	6 734	3 506	551	1 979	17 525	10 240	7 285	8 015	2 530	5 485
Napoli . . . . .	16 191	9 721	2 644	950	2 376	23 036	12 365	10 671	9 346	3 826	5 520
Salerno . . . . .	8 771	4 313	2 341	501	1 616	11 468	6 654	4 814	6 074	2 117	3 957
Bari delle Puglie . . . . .	13 047	6 720	2 690	974	2 663	17 104	9 410	7 694	8 090	3 637	5 353
Foggia . . . . .	6 907	3 659	1 474	478	1 193	9 270	5 133	4 137	4 544	1 774	2 770
Lecce . . . . .	12 158	5 339	3 637	656	2 526	14 971	8 976	5 995	9 345	3 182	6 163
Potenza . . . . .	8 587	3 554	2 302	514	2 217	9 924	5 856	4 068	7 250	2 731	4 519
Catanzaro . . . . .	8 218	3 044	2 443	464	2 267	8 995	5 487	3 508	7 441	2 731	4 710
Cosenza . . . . .	8 526	3 344	2 306	476	2 400	9 470	5 650	3 820	7 182	2 876	4 706
Reggio di Calabria . . . . .	6 986	2 335	2 083	277	2 291	7 030	4 418	2 612	6 942	2 598	4 374
Caltanissetta . . . . .	4 854	2 426	864	574	990	6 290	3 290	3 000	3 418	1 564	1 854
Catania . . . . .	10 592	5 446	1 592	1 014	2 540	13 498	7 088	6 460	7 686	3 554	4 132
Girgenti . . . . .	5 406	2 490	839	454	1 623	6 273	3 329	2 944	4 539	2 077	2 462
Messina . . . . .	7 797	4 159	1 799	506	1 333	10 623	5 958	4 665	4 971	1 839	3 132
Palermo . . . . .	10 545	8 030	855	833	827	17 748	8 885	8 863	3 342	1 660	1 682
Siracusa . . . . .	7 385	3 504	1 377	514	1 990	8 899	4 881	4 018	5 871	2 504	3 367
Trapani . . . . .	4 565	2 840	653	456	616	6 789	3 493	3 296	2 341	1 072	1 269
Cagliari . . . . .	6 048	2 359	1 793	424	1 472	6 935	4 152	2 783	5 161	1 896	3 265
Sassari . . . . .	3 722	2 089	761	310	562	5 249	2 850	2 399	2 195	872	1 323

**Riassunto per compartimenti.**

Piemonte . . . . .	49 250	48 553	310	307	80	97 723	48 863	48 860	777	387	390
Liguria . . . . .	15 175	14 306	462	305	102	29 379	14 768	14 611	971	407	564
Lombardia . . . . .	71 553	69 378	1 013	939	223	140 708	70 391	70 317	2 398	1 162	1 236
Veneto . . . . .	49 723	44 261	3 358	1 309	795	93 189	47 619	45 570	6 257	2 104	4 153
Emilia . . . . .	35 879	30 477	2 644	1 596	1 162	65 194	33 121	32 073	6 564	2 758	3 806
Toscana . . . . .	42 910	32 804	5 924	1 889	2 293	73 421	38 728	34 693	12 399	4 182	8 217
Marche . . . . .	16 499	10 296	3 766	806	1 631	25 164	14 062	11 102	7 834	2 437	5 397
Umbria . . . . .	11 814	7 263	2 617	629	1 305	17 772	9 880	7 892	5 856	1 934	3 922
Lazio . . . . .	19 732	14 794	3 137	584	1 217	33 309	17 931	15 378	6 155	1 801	4 354
Abruzzi e Molise . . . . .	22 697	13 053	5 763	971	2 910	32 840	18 816	14 024	12 554	3 881	8 673
Campania . . . . .	48 259	25 170	12 097	2 376	8 616	64 813	37 267	27 546	31 705	10 992	20 713
Puglie . . . . .	32 112	15 718	7 801	2 108	6 485	41 345	23 519	17 826	22 879	8 593	14 286
Basilicata . . . . .	8 587	3 554	2 302	514	2 217	9 924	5 856	4 068	7 250	2 731	4 510
Calabrie . . . . .	23 730	8 723	6 832	1 217	6 958	25 495	15 555	9 940	21 965	8 175	13 790
Sicilia . . . . .	51 144	28 895	7 979	4 351	9 919	70 120	36 874	33 246	32 168	14 270	17 898
Sardegna . . . . .	9 770	4 448	2 554	734	2 034	12 184	7 002	5 182	7 356	2 768	4 588
<b>REGNO . . .</b>	<b>508 834</b>	<b>371 693</b>	<b>68 559</b>	<b>20 635</b>	<b>47 947</b>	<b>832 580</b>	<b>440 252</b>	<b>392 328</b>	<b>185 088</b>	<b>68 582</b>	<b>116 506</b>



*Segue* TAVOLA IV. — SPOSI E SPOSE, DURANTE L'ANNO 1920, CLASSIFICATI SECONDO CHE SOTTOSCRISSERO O NO L'ATTO DI MATRIMONIO.

B). — *Nei 69 Comuni capiluoghi di provincia.*

COMUNI CAPILUOGHI DI PROVINCIA	SOTTOSCRISSERO l'atto di matrimonio			NON SOTTOSCRISSERO l'atto di matrimonio			COMUNI CAPILUOGHI DI PROVINCIA	SOTTOSCRISSERO l'atto di matrimonio			NON SOTTOSCRISSERO l'atto di matrimonio		
	Sposi	Spose	in totale	Sposi	Spose	in totale		Sposi	Spose	in totale	Sposi	Spose	in totale
Alessandria . . . . .	875	874	1 749	1	2	3	Ancona . . . . .	674	648	1 322	25	51	76
Cuneo . . . . .	313	313	626	3	3	6	Ascoli Piceno . . . . .	339	235	574	95	199	294
Novara . . . . .	640	640	1 280	1	1	2	Macerata . . . . .	286	245	531	23	64	87
Torino . . . . .	5 622	5 614	11 236	21	29	50	Pesaro . . . . .	331	320	651	29	40	69
Genova . . . . .	3 420	3 406	6 826	34	48	82	Perugia . . . . .	961	883	1 844	190	268	458
Porto-Maurizio . . . . .	76	76	152				Roma . . . . .	6 991	6 840	13 831	102	253	355
Bergamo . . . . .	651	649	1 300	4	6	10	Aquila degli Abruzzi . . . . .	232	211	443	16	37	53
Brescia . . . . .	1 052	1 052	2 104	10	10	20	Campobasso . . . . .	157	126	283	14	45	59
Como . . . . .	486	486	972				Chieti . . . . .	274	198	472	36	112	148
Cremona . . . . .	728	726	1 454	3	5	8	Teramo . . . . .	265	197	462	61	129	190
Mantova . . . . .	361	357	718	1	5	6	Avellino . . . . .	289	220	509	41	110	151
Milano . . . . .	7 622	7 613	15 235	26	35	61	Benevento . . . . .	260	206	466	54	108	162
Pavia . . . . .	464	464	928	4	4	8	Caserta . . . . .	374	326	700	49	97	146
Sondrio . . . . .	100	98	198		2	2	Napoli . . . . .	6 214	5 387	11 601	1 042	1 869	2 911
Belluno . . . . .	394	394	788	4	4	8	Salerno . . . . .	500	408	908	114	206	320
Padova . . . . .	1 026	1 015	2 041	26	37	63	Bari delle Puglie . . . . .	1 239	1 132	2 371	285	392	677
Rovigo . . . . .	140	131	271	5	14	19	Foggia . . . . .	478	422	900	98	154	252
Treviso . . . . .	506	501	1 007	15	20	35	Lecce . . . . .	363	323	686	49	89	138
Udine . . . . .	590	584	1 174	7	13	20	Potenza . . . . .	186	134	320	22	74	96
Venezia . . . . .	1 638	1 636	3 274	15	17	32	Catanzaro . . . . .	325	277	602	85	133	218
Verona . . . . .	981	975	1 956	5	11	16	Cosenza . . . . .	269	216	485	64	117	181
Vicenza . . . . .	687	676	1 363		11	11	Reggio di Calabria . . . . .	447	367	814	111	191	302
Bologna . . . . .	2 245	2 246	4 491	11	10	21	Caltanissetta . . . . .	401	346	747	125	180	305
Ferrara . . . . .	970	937	1 907	71	104	175	Catania . . . . .	1 845	1 744	3 589	432	533	965
Forlì . . . . .	471	485	956	85	71	156	Girgenti . . . . .	248	246	494	68	70	138
Modena . . . . .	913	897	1 810	21	37	58	Messina . . . . .	1 376	1 233	2 609	339	482	821
Parma . . . . .	504	498	1 002	6	12	18	Palermo . . . . .	4 081	4 083	8 164	177	175	352
Piacenza . . . . .	374	376	750	4	2	6	Siracusa . . . . .	518	506	1 024	119	131	250
Ravenna . . . . .	685	661	1 346	79	103	182	Trapani . . . . .	644	616	1 260	75	103	178
Reggio nell'Emilia . . . . .	960	957	1 917	8	11	19	Cagliari . . . . .	393	406	799	82	69	151
Arezzo . . . . .	677	580	1 257	102	199	301	Sassari . . . . .	318	301	619	62	79	141
Firenze . . . . .	2 754	2 752	5 506	43	45	88	<b>TOTALE dei 69 Comuni capiluoghi di provincia . . . . .</b>	<b>74 366</b>	<b>71 445</b>	<b>145 811</b>	<b>4 917</b>	<b>7 838</b>	<b>12 755</b>
Grosseto . . . . .	247	205	452	23	65	88							
Livorno . . . . .	1 192	1 175	2 367	41	58	99							
Lucca . . . . .	1 003	1 008	2 011	34	29	63							
Massa . . . . .	461	392	853	72	141	213							
Pisa . . . . .	699	671	1 370	26	54	80							
Siena . . . . .	561	523	1 084	22	60	82							

TAVOLA V. — SPOSI E SPOSE, DURANTE L'ANNO 1920, CLASSIFICATI SECONDO

A). —

PROVINCIE	ETÀ DEGLI													
	Fino a 18 anni		18-20		21-24		25-29		30-34		35-39		40-44	
	Celibi	Vedovi	Celibi	Vedovi	Celibi	Vedovi	Celibi	Vedovi	Celibi	Vedovi	Celibi	Vedovi	Celibi	Vedovi
Alessandria . . . . .	..	..	151	1	2 147	4	5 606	64	2 496	207	654	220	212	145
Cuneo . . . . .	..	..	112	1	1 302	2	3 771	35	2 050	158	654	174	241	193
Novara . . . . .	..	..	112	..	1 703	2	5 551	56	2 189	156	532	166	205	147
Torino . . . . .	..	..	302	..	2 879	6	7 180	89	3 336	244	1 129	250	411	247
Genova . . . . .	..	..	207	..	1 884	9	5 591	80	2 818	213	951	295	436	221
Porto Maurizio . . . . .	..	..	33	..	341	1	752	8	353	29	125	28	49	42
Bergamo . . . . .	..	..	47	..	1 336	2	4 464	57	1 387	210	340	166	122	138
Brescia . . . . .	..	..	107	..	1 623	8	4 438	60	1 557	207	450	165	158	134
Como . . . . .	..	..	28	..	707	2	4 012	33	2 509	187	578	191	164	165
Cremona . . . . .	..	..	49	..	906	5	2 782	24	1 042	92	258	87	64	54
Mantova . . . . .	..	..	117	..	1 053	3	2 301	19	815	60	189	55	66	37
Milano . . . . .	..	..	143	1	2 910	4	13 325	142	5 524	529	1 119	489	381	344
Pavia . . . . .	..	..	60	..	841	1	3 745	21	1 737	118	421	104	128	68
Sondrio . . . . .	..	..	45	..	350	2	755	14	331	37	135	49	57	43
Belluno . . . . .	..	..	32	..	655	1	1 887	21	686	87	124	86	65	79
Padova . . . . .	..	..	106	..	1 115	6	2 919	33	1 089	101	310	108	102	71
Rovigo . . . . .	..	..	176	..	947	2	1 456	31	353	36	86	41	38	31
Treviso . . . . .	..	..	64	..	936	1	3 625	25	1 536	95	304	129	116	105
Udine . . . . .	..	..	127	..	1 609	2	4 662	51	1 990	151	438	224	151	144
Venezia . . . . .	..	..	117	..	1 119	3	2 594	31	836	80	270	98	93	63
Vefona . . . . .	..	..	95	..	940	2	3 088	18	1 559	90	436	126	149	103
Vicenza . . . . .	..	..	76	..	941	4	3 501	33	1 583	151	390	142	125	114
Bologna . . . . .	2	..	233	1	1 559	10	3 694	38	1 463	123	438	115	135	86
Ferrara . . . . .	..	..	238	..	960	1	1 439	30	400	54	118	36	40	20
Forlì . . . . .	..	..	128	..	825	..	1 767	20	661	51	174	64	62	42
Modena . . . . .	..	..	229	..	1 123	5	2 216	36	714	61	211	85	63	44
Parma . . . . .	..	..	127	..	805	2	2 021	26	794	73	183	55	94	56
Piacenza . . . . .	..	..	57	..	513	2	1 579	17	733	66	203	75	66	46
Ravenna . . . . .	..	..	83	..	453	1	1 299	12	714	29	261	35	73	31
Reggio nell'Emilia . . . . .	..	..	147	..	891	3	1 999	37	688	76	152	91	64	50
Arezzo . . . . .	..	..	134	..	980	2	2 249	13	993	76	212	80	77	70
Firenze . . . . .	..	..	297	..	2 406	8	6 681	70	3 368	261	769	246	241	202
Grosseto . . . . .	..	..	74	..	609	2	1 256	19	424	53	107	46	39	28
Livorno . . . . .	..	..	82	..	371	1	644	15	206	33	81	24	28	30
Lucca . . . . .	..	..	230	..	1 311	4	2 231	27	660	65	188	80	75	67



L'ETÀ E LO STATO CIVILE, PER PROVINCE, PER COMPARTIMENTI E PEL REGNO.

Sposi.

SPOSI														TOTALE degli sposi	
45-49		50-54		55-59		60-64		65-69		70 e più		Età ignota		Cellibi	Vedovi
Cellibi	Vedovi	Cellibi	Vedovi	Cellibi	Vedovi	Cellibi	Vedovi	Cellibi	Vedovi	Cellibi	Vedovi	Cellibi	Vedovi		
64	75	26	47	13	34	7	33	4	11	2	5	..	..	11 382	846
66	82	41	55	13	39	9	34	7	8	..	8	..	..	8 266	789
58	86	23	49	10	29	4	19	1	10	2	5	..	..	10 390	725
181	172	75	92	48	77	21	50	6	25	4	18	..	..	15 572	1 280
155	123	71	90	37	49	16	33	2	23	4	10	..	..	12 172	1 146
23	19	13	7	3	10	2	9	1	4	2	..	..	..	1 700	157
35	62	7	39	5	19	1	7	1	7	..	..	..	..	7 745	707
58	81	23	39	10	33	4	25	1	10	..	2	..	..	8 449	764
50	56	11	50	5	31	4	9	1	1	..	..	..	..	8 069	725
20	37	7	17	5	8	2	7	2	1	..	..	..	..	5 137	332
20	29	12	14	9	8	1	2	..	9	1	1	..	..	4 584	237
119	175	54	90	28	62	12	40	4	17	3	9	..	..	23 622	1 902
34	35	12	14	5	14	4	8	..	3	..	5	..	..	6 987	391
11	23	8	17	4	9	2	3	1	1	1	4	..	..	1 700	202
13	39	7	29	3	19	..	14	..	3	..	5	..	..	3 472	383
30	38	9	32	8	14	2	7	1	5	1	3	..	..	5 692	418
14	10	2	14	2	10	..	4	..	3	..	..	..	..	3 084	183
37	40	15	23	7	17	1	10	..	8	..	4	..	..	6 641	457
37	85	19	47	7	28	3	24	..	10	1	4	..	..	9 044	770
46	29	21	24	7	12	2	14	..	9	3	6	..	..	5 108	369
54	59	29	31	10	16	..	8	1	7	..	2	..	..	6 362	462
35	68	17	38	7	18	8	14	1	7	1	4	..	..	6 685	593
55	61	45	43	24	25	10	13	..	11	1	7	..	..	7 659	533
19	18	19	6	19	10	9	6	3	1	2	4	..	..	3 266	186
27	34	24	21	26	13	8	12	..	8	1	3	..	..	3 703	268
27	33	17	21	10	21	7	13	1	8	..	6	..	..	4 618	333
30	36	11	12	4	22	2	15	1	9	1	4	..	..	4 073	310
8	25	10	18	7	10	5	6	1	7	..	..	..	..	3 182	272
36	22	17	16	23	13	5	6	1	4	2	3	..	..	2 967	172
16	29	13	28	3	18	2	10	2	7	1	10	..	..	3 978	359
24	46	12	22	6	17	4	13	..	3	1	7	..	..	4 692	349
100	87	47	70	27	56	20	44	5	23	1	10	..	..	13 962	1 077
10	21	10	13	5	7	1	6	1	5	..	3	..	..	2 536	203
12	27	6	1	3	5	2	4	1	5	..	1	..	..	1 436	156
32	52	12	27	7	24	4	20	4	12	3	5	..	..	4 757	383

Segue TAVOLA V. — SPOSI E SPOSE, DURANTE L'ANNO 1920, CLASSIFICATI SECONDO

A). —

PROVINCIE	ETÀ DEGLI													
	Fino a 18 anni		18-20		21-24		25-29		30-34		35-39		40-44	
	Celibi	Vedovi	Celibi	Vedovi	Celibi	Vedovi	Celibi	Vedovi	Celibi	Vedovi	Celibi	Vedovi	Celibi	Vedovi
Massa e Carrara . . . . .	..	..	298	1	1 174	6	1 473	37	417	53	105	45	64	3
Pisa . . . . .	..	..	110	..	1 277	5	2 571	36	742	88	162	74	58	5
Siena . . . . .	..	..	69	..	754	..	1 995	16	836	58	189	58	71	4
Ancona . . . . .	..	..	99	..	1 073	5	2 271	32	633	85	140	76	44	6
Ascoli Piceno . . . . .	1	..	69	..	733	2	1 762	17	613	54	174	75	45	6
Maccrata . . . . .	..	..	83	1	864	3	1 808	17	624	47	164	68	56	6
Pesaro e Urbino . . . . .	..	..	180	..	971	6	1 816	29	537	104	126	77	46	5
Perugia . . . . .	..	..	274	..	2 466	7	5 090	58	2 146	188	615	208	177	13
Roma . . . . .	4	..	858	3	4 387	10	7 811	143	3 163	331	1 022	305	417	27
Aquila degli Abruzzi . . . . .	3	..	285	..	1 693	8	2 501	33	913	103	300	123	67	11
Campobasso . . . . .	8	..	839	2	2 323	16	1 600	84	352	111	108	102	33	4
Chieti . . . . .	29	..	975	1	2 046	14	1 638	50	432	112	142	83	35	8
Teramo . . . . .	2	..	203	..	1 010	1	1 640	16	711	61	196	71	52	3
Avellino . . . . .	10	..	742	4	2 454	16	1 906	63	474	101	114	105	57	1
Benevento . . . . .	2	..	237	..	1 415	11	1 296	42	397	65	84	75	33	3
Caserta . . . . .	12	1	856	8	3 873	33	4 656	149	1 459	237	308	224	120	1
Napoli . . . . .	22	..	810	2	3 409	24	6 201	184	2 445	361	695	368	297	3
Salerno . . . . .	2	..	467	1	2 830	17	3 294	90	854	167	214	150	96	1
Bari delle Puglie . . . . .	23	..	705	3	3 175	30	4 814	155	1 786	282	442	279	193	2
Foggia . . . . .	..	..	484	5	2 073	33	2 412	132	611	189	160	200	57	1
Lecce . . . . .	2	..	459	..	2 323	16	4 958	109	2 131	255	349	235	210	3
Potenza . . . . .	5	..	514	1	3 258	16	2 918	108	574	156	153	171	60	1
Catanzaro . . . . .	26	..	772	2	3 304	21	2 399	102	603	115	174	115	65	1
Cosenza . . . . .	6	..	787	..	3 288	27	2 701	82	622	149	157	112	64	1
Reggio di Calabria . . . . .	..	..	523	1	2 450	17	2 274	52	722	80	205	107	93	1
Caltanissetta . . . . .	7	..	211	1	1 247	4	1 882	43	609	78	179	109	74	1
Catania . . . . .	..	..	643	1	2 783	22	3 962	110	1 377	183	374	185	136	1
Girgenti . . . . .	4	..	278	..	1 414	6	2 004	60	703	109	195	108	79	1
Messina . . . . .	2	..	320	2	1 958	8	3 060	56	1 111	127	346	131	135	1
Palermo . . . . .	18	..	443	..	2 190	10	4 014	74	1 817	159	604	163	245	1
Siracusa . . . . .	..	..	227	2	1 790	9	3 065	66	1 048	133	268	96	84	1
Trapani . . . . .	4	..	86	..	673	2	1 784	33	995	76	279	109	93	1
Cagliari . . . . .	..	..	106	..	874	3	2 088	72	1 096	164	517	220	222	1
Sassari . . . . .	..	..	61	1	553	3	1 159	38	752	90	339	127	158	1

L'ETA E LO STATO CIVILE, PER PROVINCIE, PER COMPARTIMENTI E PEL REGNO.

Sposi.

SPOSI

SPOSI														TOTALE degli sposi	
45-49		50-54		55-59		60-64		65-69		70 e più		Età ignota		Celibi	Vedovi
Celibi	Vedovi	Celibi	Vedovi	Celibi	Vedovi	Celibi	Vedovi	Celibi	Vedovi	Celibi	Vedovi	Celibi	Vedovi		
27	31	10	29	10	12	2	8	2	1	..	6	..	..	3 582	236
19	34	19	20	10	15	3	12	..	6	..	6	..	..	4 971	348
7	31	14	18	7	8	1	7	..	6	1	1	..	..	3 944	248
10	39	9	34	9	17	1	17	1	13	..	2	..	..	4 290	384
22	30	14	22	8	24	5	16	1	8	..	8	..	..	3 447	317
19	39	8	43	6	20	4	22	2	14	4	10	..	..	3 642	345
24	37	15	10	12	8	5	11	1	2	1	4	..	..	3 734	340
63	88	58	75	24	57	16	41	10	13	1	9	..	..	10 940	874
191	166	142	150	88	106	31	71	22	37	3	19	..	..	18 139	1 593
33	70	16	52	11	50	6	56	3	31	1	28	..	..	5 832	678
8	70	6	49	4	38	..	49	2	41	..	33	..	..	5 288	687
18	48	11	63	3	44	6	49	..	39	2	36	..	..	5 337	622
24	45	8	39	3	30	5	18	3	22	1	13	..	..	3 858	395
18	71	15	48	6	65	3	62	4	65	1	38	..	..	5 804	725
7	34	7	35	2	38	3	42	3	21	1	21	..	..	3 537	461
49	141	21	112	7	96	9	76	2	70	1	51	..	..	11 373	1 397
131	250	81	159	38	141	20	99	14	68	10	39	..	..	14 173	2 018
36	82	16	74	12	61	14	59	6	46	1	41	..	..	7 842	920
63	191	29	166	12	134	10	144	2	89	5	54	..	..	11 259	1 788
15	99	7	68	3	68	5	54	1	60	..	23	..	..	5 828	1 079
91	147	35	105	23	81	18	95	5	51	4	38	..	..	10 813	1 345
22	121	14	81	6	73	9	51	6	66	1	41	..	..	7 540	1 047
22	76	19	71	12	64	10	58	9	37	3	35	..	..	7 418	800
28	96	18	65	14	57	9	55	2	41	5	32	..	..	7 701	825
35	80	15	74	12	44	8	45	4	26	1	29	..	..	6 342	644
42	48	13	47	11	38	5	56	9	30	4	20	..	..	4 293	561
64	110	29	96	25	93	15	80	9	60	5	52	..	..	9 422	1 170
28	64	17	52	16	43	7	43	6	33	5	33	..	..	4 756	650
43	95	27	59	21	69	10	42	3	44	4	12	..	..	7 040	757
112	95	61	82	41	69	17	61	19	62	12	48	..	..	9 593	952
53	96	16	64	18	77	13	67	7	50	3	24	..	..	6 592	793
37	60	12	40	10	47	4	44	2	42	3	42	..	..	3 687	578
86	110	37	78	17	80	8	47	6	29	1	17	..	..	5 058	990
63	95	26	63	17	33	3	22	4	8	1	12	..	..	3 136	586

Segue TAVOLA V. — SPOSI E SPOSE, DURANTE L'ANNO 1920, CLASSIFICATI SECONDO

A). —

COMPARTIMENTI	ETÀ DEGLI													
	Fino a 18 anni		18-20		21-24		25-29		30-34		35-39		40-44	
	Celibi	Vedovi	Celibi	Vedovi	Celibi	Vedovi	Celibi	Vedovi	Celibi	Vedovi	Celibi	Vedovi	Celibi	Vedovi
<b>Piemonte</b> . . . . .	..	..	677	2	8 031	14	22 108	244	10 071	765	2 969	820	1 069	732
<b>Liguria</b> . . . . .	..	..	240	..	2 228	10	6 343	88	3 171	242	1 076	323	485	263
<b>Lombardia</b> . . . . .	..	..	596	1	9 726	27	35 842	370	14 902	1 440	3 490	1 306	1 140	983
<b>Veneto</b> . . . . .	..	..	793	..	8 262	21	23 733	243	9 632	791	2 358	954	839	710
<b>Emilia</b> . . . . .	2	..	1 242	1	7 129	24	16 014	216	6 167	533	1 740	556	597	375
<b>Toscana</b> . . . . .	..	..	1 294	1	8 882	28	19 100	233	7 646	687	1 813	653	653	531
<b>Marche</b> . . . . .	1	..	431	1	3 641	16	7 657	95	2 407	290	604	296	191	238
<b>Umbria</b> . . . . .	..	..	274	..	2 466	7	5 090	58	2 146	188	615	208	177	130
<b>Lazio</b> . . . . .	4	..	858	3	4 387	10	7 811	143	3 163	331	1 022	305	417	262
<b>Abruzzi e Molise</b> . .	42	..	2 302	3	7 077	39	7 379	188	2 408	387	746	379	187	373
<b>Campania</b> . . . . .	48	1	3 162	15	13 981	101	17 353	528	5 629	931	1 415	922	603	827
<b>Puglie</b> . . . . .	25	..	1 648	8	7 576	79	12 184	396	4 528	726	1 151	714	460	622
<b>Basilicata</b> . . . . .	5	..	514	1	3 258	16	2 918	108	574	156	153	171	60	162
<b>Calabria</b> . . . . .	32	..	2 082	3	9 042	65	7 374	236	1 947	344	536	334	222	302
<b>Sicilia</b> . . . . .	35	..	2 208	6	12 060	61	19 771	442	7 660	865	2 245	901	846	797
<b>Sardegna</b> . . . . .	..	..	167	1	1 427	6	3 247	110	1 848	254	856	347	380	274
<b>REGNO</b> . . . . .	<b>194</b>	<b>1</b>	<b>18 488</b>	<b>46</b>	<b>109 173</b>	<b>524</b>	<b>213 924</b>	<b>3 698</b>	<b>83 899</b>	<b>8 930</b>	<b>22 789</b>	<b>9 189</b>	<b>8 326</b>	<b>7 571</b>

**Riassunto per**



L'ETÀ E LO STATO CIVILE, PER PROVINCE, PER COMPARTIMENTI E PEL REGNO.

Sposi.

SPOSI														TOTALE degli sposi	
45-49		50-54		55-59		60-64		65-69		70 e più		Età ignota		Celibi	Vedovi
Celibi	Vedovi	Celibi	Vedovi	Celibi	Vedovi	Celibi	Vedovi	Celibi	Vedovi	Celibi	Vedovi	Celibi	Vedovi		

Compartimenti.

389	415	165	243	84	179	41	136	18	54	8	36	..	..	45 610	3 640
178	142	84	97	40	59	18	42	3	27	6	10	..	..	13 872	1 303
347	498	134	280	71	184	30	101	10	49	5	21	..	..	66 293	5 260
266	368	129	238	51	134	16	95	3	52	6	29	..	..	46 088	3 635
218	258	156	165	116	192	48	81	9	55	8	37	..	..	33 446	2 433
231	329	130	210	75	144	37	114	13	61	6	39	..	..	39 880	3 030
75	145	46	109	35	69	15	66	5	37	5	24	..	..	15 113	1 386
63	88	58	75	24	57	16	41	10	13	1	9	..	..	10 940	874
101	166	142	150	88	106	31	71	22	37	3	19	..	..	18 139	1 593
83	233	41	203	21	162	17	172	8	133	4	110	..	..	20 315	2 332
241	578	140	428	65	401	49	338	29	270	14	190	..	..	42 729	5 530
169	437	71	339	38	283	33	293	8	200	9	115	..	..	27 900	4 212
22	121	14	81	6	73	9	51	6	66	1	41	..	..	7 540	1 047
85	252	52	210	38	165	27	158	15	104	9	96	..	..	21 461	2 269
379	568	175	440	142	436	71	303	55	321	36	231	..	..	45 683	5 461
149	205	63	131	34	113	11	69	10	37	2	29	..	..	8 194	1 576
<b>3 066</b>	<b>4 803</b>	<b>1 600</b>	<b>3 399</b>	<b>928</b>	<b>2 697</b>	<b>469</b>	<b>2 221</b>	<b>224</b>	<b>1 516</b>	<b>123</b>	<b>1 036</b>	<b>..</b>	<b>..</b>	<b>463 203</b>	<b>45 631</b>

Segue TAVOLA V: — SPOSI E SPOSE, DURANTE L'ANNO 1920, CLASSIFICATI SECON

B).

PROVINCIE	ETÀ DELI													
	Fino a 15 anni		15-20		21-24		25-29		30-34		35-39		40-44	
	Nubili	Vedove	Nubili	Vedove	Nubili	Vedove	Nu bili	Vedove	Nubili	Vedove	Nubili	Vedove	Nubili	Vedove
Alessandria . . . . .	..	..	2 060	1	5 191	24	3 562	107	726	90	184	62	69	
Cuneo . . . . .	..	..	1 658	2	3 592	23	2 533	77	611	73	190	62	90	
Novara . . . . .	..	..	1 476	1	4 609	11	3 517	78	814	78	274	39	81	
Torino . . . . .	..	..	2 552	11	6 031	58	4 991	172	1 605	172	559	109	211	
Genova . . . . .	..	..	1 916	1	4 755	23	4 064	92	1 351	129	432	99	179	
Porto Maurizio . . . . .	..	..	299	..	644	3	559	11	181	19	67	14	27	
Bergamo . . . . .	..	..	756	1	3 817	19	2 826	135	434	117	123	82	40	
Brescia . . . . .	..	..	977	2	3 707	17	3 193	107	659	112	171	65	61	
Como . . . . .	..	..	576	..	3 224	10	3 619	127	743	92	167	69	66	
Cremona . . . . .	..	..	432	..	2 305	5	2 048	72	349	67	75	37	27	
Mantova . . . . .	..	..	787	3	2 095	11	1 438	25	256	32	74	15	28	
Milano . . . . .	..	..	2 253	..	11 092	56	8 617	447	1 428	419	454	209	176	
Pavia . . . . .	..	..	741	1	3 202	7	2 611	73	460	51	114	24	32	
Sondrio . . . . .	..	..	310	1	717	3	515	21	177	15	61	16	27	
Belluno . . . . .	..	..	608	1	1 647	6	1 112	35	218	40	56	27	28	
Padova . . . . .	..	..	657	1	2 562	9	2 122	30	411	33	143	19	53	
Rovigo . . . . .	..	..	555	..	1 570	7	849	14	156	13	36	10	18	
Treviso . . . . .	..	..	636	..	2 832	5	2 766	33	503	39	143	25	42	
Udine . . . . .	..	..	1 313	..	3 905	5	3 362	68	696	75	190	42	58	
Venezia . . . . .	..	..	775	..	2 239	6	1 704	32	381	25	130	31	57	
Verona . . . . .	..	..	591	..	2 399	2	2 718	20	664	51	193	29	64	
Vicenza . . . . .	..	..	804	1	2 707	7	2 690	54	613	57	186	31	55	
Bologna . . . . .	1	..	1 233	3	3 070	11	2 618	59	685	68	193	32	63	
Ferrara . . . . .	..	..	716	2	1 508	2	864	13	181	9	56	5	14	
Forlì . . . . .	..	..	701	..	1 670	4	1 092	15	235	20	92	11	39	
Modena . . . . .	..	..	918	1	2 085	4	1 360	25	300	29	94	17	23	
Parma . . . . .	..	..	788	..	1 688	6	1 329	36	291	33	90	19	31	
Piacenza . . . . .	..	..	452	..	1 370	7	1 140	38	248	34	65	24	27	
Ravenna . . . . .	..	..	404	..	1 074	1	1 084	13	333	15	84	9	35	
Reggio nell'Emilia . . . . .	..	..	730	..	1 817	6	1 267	35	260	28	63	25	22	
Arezzo . . . . .	..	..	793	1	1 967	9	1 624	39	347	38	89	20	34	
Firenze . . . . .	..	..	1 566	2	5 341	9	5 744	71	1 397	89	339	58	141	
Grosseto . . . . .	..	..	585	..	1 144	7	699	17	149	27	36	11	14	
Livorno . . . . .	..	..	310	..	586	6	415	10	120	9	48	13	27	
Lucca . . . . .	..	..	860	..	2 065	6	1 544	20	368	19	111	14	51	



L'ETÀ E LO STATO CIVILE, PER PROVINCE, PER COMPARTIMENTI E PEL REGNO.

Spose.

SPOSE														TOTALE delle spose	
45-49		50-54		55-59		60-64		65-69		70 e più		Età ignota		Nubili	Vedove
Nubili	Vedove	Nubili	Vedove	Nubili	Vedove	Nubili	Vedove	Nubili	Vedove	Nubili	Vedove	Nubili	Vedove		
15	23	10	15	3	16	3	10	2	7	..	..	..	..	11 825	403
22	26	13	16	1	10	..	14	..	4	..	3	..	..	8 710	345
20	23	10	13	5	2	2	1	1	3	..	2	..	..	10 818	297
94	54	34	41	18	25	3	14	2	7	..	3	..	..	16 100	752
63	42	32	23	15	15	7	8	1	5	..	1	..	..	12 815	503
6	3	5	2	2	4	4	..	..	1	..	..	..	..	1 794	63
18	21	6	8	1	6	1	1	..	..	..	..	..	..	8 022	430
21	26	12	22	5	8	1	6	1	4	..	1	..	..	8 808	405
19	23	10	9	..	3	..	2	..	..	..	..	..	..	8 428	366
10	8	1	5	..	4	1	1	..	3	..	..	..	..	5 248	221
14	11	4	7	4	2	2	3	..	..	..	..	..	..	4 702	119
60	67	24	31	11	22	3	16	1	6	..	..	..	..	24 119	1 405
9	8	8	5	2	5	..	6	..	4	..	1	..	..	7 179	199
14	6	5	2	..	..	1	1	1	..	..	..	..	..	1 828	74
15	20	6	8	3	6	..	3	1	..	..	..	..	..	3 694	161
17	10	7	4	6	6	2	2	1	..	..	..	..	..	5 981	129
8	5	6	7	2	4	..	1	2	1	..	..	..	..	3 202	65
22	8	5	5	2	5	2	2	..	1	..	..	..	..	6 953	145
21	10	10	11	2	5	..	2	..	1	1	2	..	..	9 558	256
18	14	9	11	3	6	2	9	..	1	1	..	..	..	5 319	158
25	13	6	9	..	8	1	4	2	2	..	..	..	..	6 663	161
18	17	8	5	2	3	1	2	..	1	1	1	..	..	7 085	193
34	20	18	18	12	9	..	14	..	3	1	..	..	..	7 928	264
21	8	20	5	11	2	7	2	1	3	..	..	..	..	3 399	53
29	7	9	7	6	7	3	2	4	3	1	1	..	..	3 881	90
21	8	8	9	3	7	6	6	..	3	1	..	..	..	4 824	127
8	8	2	6	3	6	1	7	..	5	..	1	..	..	4 231	152
8	8	2	7	..	11	..	4	..	4	..	..	..	..	3 312	142
26	13	14	5	5	8	4	3	..	1	..	..	..	..	3 063	76
10	10	9	12	11	11	2	11	1	4	..	2	..	..	4 182	155
12	10	7	10	2	2	2	3	2	6	..	2	..	..	4 879	162
34	45	24	39	11	18	6	12	..	11	..	3	..	..	14 633	406
7	16	2	4	4	2	..	1	1	2	..	1	..	..	2 641	98
9	14	3	2	3	4	1	4	..	1	..	1	..	..	1 522	70
19	13	7	6	4	6	2	3	3	3	..	1	..	..	5 034	106

Segue TAVOLA V. — SPOSI E SPOSE, DURANTE L'ANNO 1920. CLASSIFICATI SECONDO

B).

PROVINCIE	ETÀ DELL													
	Fino a 15 anni		15-20		21-24		25-29		30-34		35-39		40-44	
	Nubili	Vedove	Nubili	Vedove	Nubili	Vedove	Nubili	Vedove	Nubili	Vedove	Nubili	Vedove	Nubili	Vedove
Massa e Carrara . . . . .	..	..	917	1	1 563	20	918	36	203	22	65	21	25	
Pisa . . . . .	..	..	802	1	2 305	7	1 662	31	252	32	81	27	32	
Siena . . . . .	..	..	748	..	1 794	7	1 199	29	218	30	70	20	26	
Ancona . . . . .	..	..	647	1	2 071	6	1 447	43	246	39	58	23	15	
Ascoli Piceno . . . . .	..	..	384	..	1 439	7	1 410	26	331	20	69	6	30	
Macerata . . . . .	..	..	551	..	1 668	1	1 280	23	252	17	73	11	39	
Pesaro e Urbino . . . . .	..	..	696	..	1 849	6	1 120	23	209	25	58	13	22	
Perugia . . . . .	..	..	2 053	4	4 648	15	3 580	71	824	95	180	61	77	
Roma . . . . .	1	..	3 395	5	7 128	34	5 744	160	1 616	171	522	153	235	
Aquila degli Abruzzi . . . . .	..	..	1 288	..	2 379	13	1 852	63	446	63	112	40	43	
Campobasso . . . . .	..	..	1 701	6	2 390	29	1 164	89	213	62	50	50	22	
Chieti . . . . .	2	..	1 732	6	2 171	34	1 247	83	308	65	84	43	28	
Teramo . . . . .	1	..	523	1	1 523	2	1 434	22	423	45	88	30	16	
Avellino . . . . .	..	..	1 207	1	2 696	30	1 703	82	345	93	77	50	28	
Benevento . . . . .	1	..	611	..	1 606	8	1 234	40	231	45	63	30	16	
Caserta . . . . .	1	..	2 341	10	4 743	61	3 588	188	879	131	228	98	70	
Napoli . . . . .	1	..	3 143	8	4 990	71	4 306	246	1 438	357	471	233	217	1
Salerno . . . . .	1	..	1 700	2	3 428	40	2 374	140	499	122	114	71	47	
Bari delle Puglie . . . . .	5	..	2 819	7	4 851	94	3 035	232	789	220	191	165	66	1
Foggia . . . . .	3	..	1 775	5	2 553	61	1 408	150	324	109	91	73	33	
Lecce . . . . .	1	..	2 180	5	4 087	71	3 521	264	883	250	255	151	80	
Potenza . . . . .	..	..	2 349	3	3 609	57	1 563	168	242	117	78	65	27	
Catanzaro . . . . .	2	..	2 404	5	3 293	58	1 615	104	315	80	95	38	34	
Cosenza . . . . .	1	..	2 510	2	3 477	48	1 653	94	364	55	99	31	32	
Reggio di Calabria . . . . .	1	..	1 833	4	2 657	38	1 574	117	375	68	106	34	44	
Caltanissetta . . . . .	7	..	2 177	8	1 397	59	551	93	177	46	53	48	34	
Catania . . . . .	7	..	3 714	14	3 531	86	1 778	143	513	117	133	95	52	
Girgenti . . . . .	2	..	2 452	14	1 524	57	667	85	183	59	61	33	41	
Messina . . . . .	7	..	1 880	3	2 807	24	1 903	64	578	60	154	32	85	
Palermo . . . . .	8	..	2 716	8	3 360	27	2 520	77	866	77	306	50	133	
Siracusa . . . . .	2	..	2 701	7	2 279	59	1 218	147	371	98	110	53	51	
Trapani . . . . .	..	..	839	1	1 563	22	1 240	51	405	39	121	35	41	
Cagliari . . . . .	1	..	995	4	1 789	35	1 653	134	538	123	227	108	98	
Sassari . . . . .	..	..	755	3	1 141	16	885	44	434	50	133	44	66	

L'ETÀ E LO STATO CIVILE, PER PROVINCE, PER COMPARTIMENTI E PEL REGNO.

Spose.

SPOSE														TOTALE delle spose	
45-49		50-54		55-59		60-64		65-69		70 e più		Età ignota		Nubili	Vedove
Nubili	Vedove	Nubili	Vedove	Nubili	Vedove	Nubili	Vedove	Nubili	Vedove	Nubili	Vedove	Nubili	Vedove		
14	12	8	3	2	5	1	1	1	..	..	..	..	..	3 717	181
15	18	5	14	6	7	2	1	1	1	..	1	..	..	5 163	156
6	13	9	5	1	6	..	1	..	1	..	..	..	..	4 071	121
13	15	5	12	4	5	1	7	1	2	..	..	..	..	4 508	166
7	2	14	8	3	1	1	..	1	..	..	2	..	..	3 689	75
14	4	5	10	8	5	3	5	..	1	1	3	..	..	3 894	93
10	8	5	4	5	3	4	2	..	..	1	2	..	..	3 979	95
42	27	23	21	15	19	6	14	3	4	2	..	..	..	11 453	361
133	70	71	46	38	43	13	29	7	15	3	4	..	..	18 906	826
20	33	13	29	7	20	6	24	1	11	1	12	..	..	6 168	342
5	31	6	29	3	25	..	26	3	22	..	8	..	..	5 557	418
6	2	4	24	4	15	1	27	1	12	..	6	..	..	5 588	371
15	11	6	9	2	8	5	7	1	6	1	3	..	..	4 088	165
12	17	6	24	7	33	3	30	2	34	1	14	..	..	6 087	442
4	15	7	16	2	12	4	14	..	7	..	5	..	..	3 779	219
31	60	10	37	4	50	4	37	3	33	1	25	..	..	11 903	867
109	132	45	80	17	62	13	32	3	26	4	12	..	..	14 757	1 434
27	22	13	29	6	20	5	30	1	15	..	13	..	..	8 215	556
25	33	22	75	12	77	4	75	1	56	1	29	..	..	11 821	1 226
16	56	7	43	2	46	2	46	..	25	..	10	..	..	6 214	693
26	67	18	64	11	50	4	55	1	26	..	9	..	..	11 067	1 091
14	46	9	47	3	41	8	43	1	21	1	13	..	..	7 904	683
22	33	6	16	9	21	2	13	..	8	1	10	..	..	7 798	420
17	26	12	9	6	18	4	18	4	8	1	10	..	..	8 180	346
21	22	7	13	5	17	4	7	1	7	..	7	..	..	6 628	358
14	33	6	25	7	27	1	32	4	9	3	9	..	..	4 431	423
31	82	22	53	11	52	6	40	4	28	3	10	..	..	9 805	787
27	29	14	23	12	18	7	31	1	26	2	10	..	..	4 993	413
29	31	14	22	10	20	3	14	5	13	2	2	..	..	7 477	320
68	46	33	42	23	35	15	33	9	37	4	14	..	..	10 061	484
30	59	12	43	9	37	1	36	6	18	1	3	..	..	6 791	594
20	21	7	23	6	20	4	29	5	30	..	18	..	..	4 251	314
39	81	14	37	12	27	8	20	2	12	..	3	..	..	5 376	672
24	32	3	14	5	3	4	8	..	4	..	2	..	..	3 450	272

Segue TAVOLA V. — SPOSI E SPOSE, DURANTE L'ANNO 1920, CLASSIFICATI SECONDO

B). —

COMPARTIMENTI	ETÀ DELLE													
	Fino a 15 anni		15-20		21-24		25-29		30-34		35-39		40-44	
	Nubili	Vedove	Nubili	Vedove	Nubili	Vedove	Nubili	Vedove	Nubili	Vedove	Nubili	Vedove	Nubili	Vedove
	<b>Riassunto per</b>													
<b>Piemonte</b> . . . . .	..	..	7 746	15	19 423	116	14 603	434	3 756	413	1 207	272	451	215
<b>Liguria</b> . . . . .	..	..	2 215	1	5 399	26	4 623	103	1 532	148	499	113	206	71
<b>Lombardia</b> . . . . .	..	..	6 832	8	30 159	123	24 867	1 007	4 511	905	1 239	517	457	290
<b>Veneto</b> . . . . .	..	..	5 939	3	19 861	47	17 323	286	3 642	333	1 077	214	375	150
<b>Emilia</b> . . . . .	1	..	5 942	6	14 282	41	10 754	234	2 533	236	737	142	259	109
<b>Toscana</b> . . . . .	..	..	6 581	5	16 765	71	13 805	253	3 054	266	839	184	350	137
<b>Marche</b> . . . . .	..	..	2 278	1	7 027	20	5 257	115	1 038	101	258	53*	106	38
<b>Umbria</b> . . . . .	..	..	2 053	4	4 648	15	3 580	71	824	95	180	61	77	30
<b>Lazio</b> . . . . .	1	..	3 395	5	7 128	34	5 744	160	1 616	171	522	153	235	96
<b>Abruzzi e Molise</b> . .	3	..	5 244	13	8 463	78	5 747	257	1 390	235	334	163	109	127
<b>Campania</b> . . . . .	4	..	9 002	21	17 463	210	13 205	696	3 392	798	953	482	378	371
<b>Puglie</b> . . . . .	9	..	6 774	17	11 491	226	7 964	646	1 996	579	537	389	179	261
<b>Basilicata</b> . . . . .	..	..	2 349	3	3 609	57	1 563	168	242	117	78	65	27	62
<b>Calabria</b> . . . . .	4	..	6 747	11	9 427	144	4 842	315	1 054	203	300	103	110	81
<b>Sicilia</b> . . . . .	33	..	16 479	55	16 461	334	9 877	660	3 093	496	938	346	437	261
<b>Sardegna</b> . . . . .	1	..	1 750	7	2 930	51	2 538	178	972	173	360	152	164	140
<b>REGNO</b> . . . . .	<b>56</b>	<b>..</b>	<b>91 326</b>	<b>175</b>	<b>194 536</b>	<b>1 598</b>	<b>146 292</b>	<b>5 583</b>	<b>34 645</b>	<b>5 269</b>	<b>1 0058</b>	<b>3 409</b>	<b>3 920</b>	<b>2 447</b>



L'ETÀ E LO STATO CIVILE, PER PROVINCE, PER COMPARTIMENTI E PEL REGNO.

*Spose.*

SPOSE														TOTALE delle spose	
45-49		50-54		55-59		60-64		65-69		70 e più		Età ignota		Nubili	Vedove
Nubili	Vedove	Nubili	Vedove	Nubili	Vedove	Nubili	Vedove	Nubili	Vedove	Nubili	Vedove	Nubili	Vedove		

**Compartimenti.**

160	126	67	85	27	53	8	39	5	21	..	8	..	..	47 453	1 797
69	45	37	25	17	19	11	8	1	6	..	1	..	..	14 609	566
164	170	70	89	23	50	9	36	3	17	..	2	..	..	68 334	3 219
144	97	57	60	20	43	8	25	6	7	3	3	..	..	48 455	1 268
157	82	82	69	41	61	23	49	6	26	3	4	..	..	34 820	1 059
146	141	65	83	33	50	14	26	8	25	..	9	..	..	41 660	1 250
44	29	29	34	20	14	9	14	2	3	2	7	..	..	16 070	429
42	27	23	21	15	19	6	14	3	4	2	..	..	..	11 453	361
133	70	71	46	38	43	13	29	7	15	3	4	..	..	18 906	826
46	100	29	91	16	68	12	84	6	51	2	29	..	..	21 401	1 296
183	246	81	186	36	177	29	143	9	115	6	69	..	..	44 741	3 518
67	206	47	182	25	173	10	176	2	107	1	48	..	..	29 102	3 010
14	46	9	47	3	41	8	43	1	21	1	13	..	..	7 904	683
60	81	25	38	20	56	10	38	5	23	2	27	..	..	22 606	1 124
219	301	108	231	78	209	37	215	34	161	15	66	..	..	47 809	3 335
63	113	17	51	17	30	12	28	2	16	..	5	..	..	8 826	944
<b>1 711</b>	<b>1 880</b>	<b>817</b>	<b>1 338</b>	<b>429</b>	<b>1 106</b>	<b>219</b>	<b>967</b>	<b>100</b>	<b>618</b>	<b>40</b>	<b>295</b>	<b>..</b>	<b>..</b>	<b>484 149</b>	<b>24 685</b>

TAVOLA VI. — MATRIMONI CELEBRATI NEL REGNO, DURANTE L'ANNO 1920,

ETÀ DEGLI UOMINI		ETÀ DELLE											
		Fino a 15 anni		15-20		21-24		25-29		30-34		35-39	
		Nubili	Vedove	Nubili	Vedove	Nubili	Vedove	Nubili	Vedove	Nubili	Vedove	Nubili	Vedove
Fino a 18 anni	Celibi . . . .	9	..	128	..	45	..	9	..	1	..	1	..
	Vedovi . . . .	..	..	..	..	1	..	..	..	..	..	..	..
18-20	Celibi . . . .	14	..	10 995	20	5 552	58	1 498	87	168	35	27	19
	Vedovi . . . .	..	..	17	1	11	1	9	3	2	..	1	..
21-24	Celibi . . . .	17	..	32 762	43	56 014	345	16 873	691	1 719	290	221	94
	Vedovi . . . .	..	..	144	4	192	14	109	16	29	7	4	1
25-29	Celibi . . . .	9	..	35 493	58	93 985	509	71 894	1 725	7 588	959	1 001	334
	Vedovi . . . .	..	..	689	5	1 267	71	1 060	171	250	90	46	28
30-34	Celibi . . . .	2	..	7 843	9	26 364	195	34 705	826	10 764	827	1 513	318
	Vedovi . . . .	..	..	926	11	2 434	130	2 836	471	1 242	383	258	137
35-39	Celibi . . . .	2	..	1 234	6	4 676	68	8 511	314	4 764	439	1 767	325
	Vedovi . . . .	..	..	447	7	1 550	101	2 850	523	1 685	569	693	348
40-44	Celibi . . . .	1	..	226	2	861	19	2 229	136	2 155	247	1 162	242
	Vedovi . . . .	..	..	187	6	688	50	1 671	325	1 646	605	902	467
45-49	Celibi . . . .	..	..	49	..	178	5	500	42	662	97	524	114
	Vedovi . . . .	..	..	57	1	309	17	670	136	802	367	674	392
50-54	Celibi . . . .	..	..	21	1	69	1	164	12	196	38	231	53
	Vedovi . . . .	..	..	35	1	119	7	303	56	442	159	400	232
55-59	Celibi . . . .	1	..	6	..	28	..	51	1	71	13	89	19
	Vedovi . . . .	..	..	18	..	77	6	150	27	230	75	265	150
60-64	Celibi . . . .	1	..	5	..	7	..	26	1	24	7	33	6
	Vedovi . . . .	..	..	24	..	59	..	88	12	111	37	115	83
65-69	Celibi . . . .	..	..	1	..	2	..	8	..	12	2	15	1
	Vedovi . . . .	..	..	11	..	29	..	41	4	50	15	66	32
70 e più	Celibi . . . .	..	..	2	..	7	..	4	..	5	..	8	..
	Vedovi . . . .	..	..	6	..	12	1	33	4	27	8	42	14
Età ignota	Celibi . . . .	..	..	..	..	..	..	..	..	..	..	..	..
	Vedovi . . . .	..	..	..	..	..	..	..	..	..	..	..	..
<b>TOTALE</b> delle donne che sposarono	Celibi . . . .	<b>56</b>	..	<b>88 765</b>	<b>139</b>	<b>187 788</b>	<b>1 200</b>	<b>136 472</b>	<b>3 835</b>	<b>28 129</b>	<b>2 954</b>	<b>6 592</b>	<b>1 525</b>
	Vedovi . . . .	..	..	<b>2 561</b>	<b>36</b>	<b>6 748</b>	<b>398</b>	<b>9 820</b>	<b>1 748</b>	<b>6 516</b>	<b>2 315</b>	<b>3 466</b>	<b>1 884</b>



CLASSIFICATI SECONDO LE COMBINAZIONI DI ETÀ E DI STATO CIVILE DEGLI SPOSI.

DONNE																TOTALE degli uomini che sposarono	
40-44		45-49		50-54		55-59		60-64		65-69		70 e più		Età ignota		Nubili	Vedove
Nubili	Vedove	Nubili	Vedove	Nubili	Vedove	Nubili	Vedove	Nubili	Vedove	Nubili	Vedove	Nubili	Vedove	Nubili	Vedove		
..	..	..	..	..	..	..	..	..	..	1	..	..	..	..	..	194	..
..	..	..	..	..	..	..	..	..	..	..	..	..	..	..	..	1	..
2	5	5	3	..	..	..	..	..	..	..	..	..	..	..	..	18 261	227
..	1	..	..	..	..	..	..	..	..	..	..	..	..	..	..	40	6
44	34	9	6	1	2	3	1	1	..	3	..	..	..	..	..	107 667	1 506
1	1	..	..	..	..	..	..	..	1	1	..	..	..	..	..	480	44
185	90	34	33	9	9	1	3	1	..	1	2	..	1	..	..	210 201	3 723
7	7	2	1	..	3	..	..	..	..	..	..	..	1	..	..	3 321	377
270	123	55	43	12	19	3	2	..	3	2	..	..	1	..	..	81 533	2 366
34	35	9	10	3	6	..	..	..	1	1	2	..	1	..	..	7 743	1 187
221	140	100	69	15	19	1	7	4	..	5	1	..	1	..	..	21 400	1 389
185	126	34	46	8	11	..	3	..	2	..	1	..	..	..	..	7 452	1 737
549	182	132	94	28	32	5	12	1	8	2	1	..	..	..	..	7 351	975
397	318	86	136	14	36	5	21	3	6	1	1	..	..	..	..	5 600	1 971
357	111	176	103	53	42	13	22	8	6	..	3	..	1	..	..	2 520	546
379	365	159	262	36	104	11	35	2	17	1	6	..	1	..	..	3 100	1 703
201	69	193	81	109	49	36	34	10	18	1	11	..	2	..	..	1 231	363
345	346	146	319	91	207	20	103	4	42	3	11	1	7	..	..	1 909	1 490
119	45	108	51	120	40	67	33	19	28	8	6	1	4	..	..	688	240
257	227	175	248	86	262	42	214	9	118	6	47	1	7	..	..	1 316	1 381
42	12	48	18	49	25	49	27	35	26	3	16	5	4	..	..	327	142
138	127	198	214	69	259	55	259	29	245	7	148	..	34	..	..	803	1 418
14	4	17	5	19	7	29	11	30	16	9	17	2	3	..	..	158	66
49	54	66	102	54	151	45	188	23	258	16	192	3	67	..	..	453	1 063
7	..	13	1	7	3	12	6	18	5	8	6	7	4	..	..	98	25
17	25	36	35	34	52	32	125	22	167	21	147	20	156	..	..	302	734
..	..	..	..	..	..	..	..	..	..	..	..	..	..	..	..	..	..
..	..	..	..	..	..	..	..	..	..	..	..	..	..	..	..	..	..
2 111	815	890	507	422	247	219	158	127	110	43	63	15	21	..	..	451 629	11 574
1 809	1 632	821	1 373	395	1 091	210	948	92	857	57	555	25	274	..	..	32 520	13 111



Seque TAVOLA VII. — FIGLI NATURALI LEGITTIMATI DISTINTI PER SESSO, DURANTE L'ANNO 1920.

B). — Nei 69 Comuni capiluoghi di provincia.

COMUNI CAPILUOGHI DI PROVINCIA	FIGLI NATURALI LEGITTIMATI				COMUNI CAPILUOGHI DI PROVINCIA	FIGLI NATURALI LEGITTIMATI			
	PER SUSSEGUENTE MATRIMONIO DEI GENITORI		PER DECRETO REALE			PER SUSSEGUENTE MATRIMONIO DEI GENITORI		PER DECRETO REALE	
	Maschi	Femmine	Maschi	Femm.		Maschi	Femmine	Maschi	Femm.
Alessandria . . . . .	8	12	..	..	Perugia . . . . .	35	32	..	..
Cuneo . . . . .	1	1	..	..					
Novara . . . . .	5	2	..	..	Roma . . . . .	243	247	2	2
Torino . . . . .	70	48	..	..					
Genova . . . . .	81	80	1	1	Aquila degli Abruzzi.	4	6	..	..
Porto Maurizio . . . . .	1	1	..	..	Campobasso . . . . .	..	1	..	..
Bergamo . . . . .	3	2	..	..	Chieti . . . . .	7	4	..	..
Brescia . . . . .	27	22	1	..	Teramo . . . . .	8	6	..	..
Como . . . . .	1	2	..	..					
Cremona . . . . .	13	18	..	..	Avellino . . . . .	5	4	..	..
Manfova . . . . .	22	16	..	..	Benevento . . . . .	6	7	..	..
Milano . . . . .	137	112	1	1	Caserta . . . . .	..	..	..	..
Pavia . . . . .	16	8	..	..	Napoli . . . . .	13	9	..	..
Sondrio . . . . .	2	1	..	..	Salerno . . . . .	21	4	..	..
Belluno . . . . .	7	9	..	..					
Padova . . . . .	52	41	..	..	Bari delle Puglie . . .	33	35	1	1
Rovigo . . . . .	5	6	..	..	Foggia . . . . .	4	8	..	..
Treviso . . . . .	20	17	..	..	Lecce . . . . .	8	12	..	..
Udine . . . . .	14	20	..	..					
Venezia . . . . .	78	56	..	..	Potenza . . . . .	8	7	..	..
Verona . . . . .	55	59	1	..					
Vicenza . . . . .	46	42	..	..	Catanzaro . . . . .	8	7	..	..
Bologna . . . . .	54	57	..	..	Cosenza . . . . .	7	6	..	..
Ferrara . . . . .	114	108	..	..	Reggio di Calabria . .	6	5	..	..
Forlì . . . . .	28	22	..	..					
Modena . . . . .	38	31	..	..	Caltanissetta . . . . .	4	7	..	..
Parma . . . . .	33	41	..	..	Catania . . . . .	36	30	..	..
Piacenza . . . . .	1	4	1	1	Girgenti . . . . .	3	..	..	..
Ravenna . . . . .	23	25	..	..	Messina . . . . .	20	13	..	..
Reggio nell' Emilia . .	21	25	..	..	Palermo . . . . .	2	..	1	..
Arezzo . . . . .	8	2	..	..	Siracusa . . . . .	..	..	..	1
Firenze . . . . .	42	45	1	..	Trapani . . . . .	8	4	..	..
Grosseto . . . . .	..	3	..	..					
Livorno . . . . .	29	33	..	..	Cagliari . . . . .	23	21	..	..
Lucca . . . . .	11	7	..	..	Sassari . . . . .	9	6	..	..
Massa . . . . .	..	..	1	..					
Pisa . . . . .	17	10	..	..					
Siena . . . . .	9	13	..	..					
Ancona . . . . .	20	12	1	..					
Aseoli Piceno . . . . .	14	17	..	..					
Macerata . . . . .	..	1	..	..	<b>TOTALE</b> dei 69 Comuni capiluoghi di provin- cia . . . . .	<b>1 652</b>	<b>1 520</b>	<b>12</b>	<b>7</b>
Pesaro . . . . .	5	8	..	..					



Segue TAVOLA VIII. — PARTI MULTIPLI, PER PROVINCE, PER COMPARTIMENTI E PEL REGNO,  
DURANTE L'ANNO 1920:

PROVINCE	TOTALE DEI PARTI MULTIPLI	PARTI DOPPI						PARTI TRIPLI						NUMERO DEI PARTI QUADRUPLI	TOTALE DEI NATI DA PARTI MULTIPLI	
		NUMERO DEI PARTI				NUMERO DEI NATI da parti doppi		NUMERO DEI PARTI			NUMERO DEI NATI da parti tripli					
		1 maschio e 1 femmina	2 maschi	2 femmine	TOTALE	Maschi	Femmine	2 maschi e 1 femmina	1 maschio e 2 femmine	3 maschi	3 femmine	Maschi	Femmine			TOTALE
Arezzo . . . . .	101	49	24	28	97	105	202	..	..	..	..	..	..	..	..	202
Firenze . . . . .	367	122	131	109	384	340	724	1	1	..	3	3	12	15	..	739
Grosseto . . . . .	58	22	14	21	50	64	114	..	..	1	..	3	..	3	..	117
Livorno . . . . .	62	19	19	24	57	67	124	..	..	..	..	..	..	..	..	124
Lucca . . . . .	119	40	48	29	136	98	234	..	1	1	..	4	2	6	..	240
Massa e Carrara . . . . .	73	25	19	28	63	81	144	1	..	..	..	2	1	3	..	147
Pisa . . . . .	144	60	43	41	146	142	288	..	..	..	..	..	..	..	..	288
Siena . . . . .	135	45	45	44	135	133	268	..	..	..	1	..	3	3	..	271
Ancona . . . . .	174	75	56	43	187	161	348	..	..	..	..	..	..	..	..	348
Ascoli Piceno . . . . .	145	52	55	36	162	124	286	..	1	1	..	4	2	6	..	292
Macerata . . . . .	170	73	65	28	203	129	332	2	..	1	1	7	5	12	..	344
Pesaro e Urbino . . . . .	162	74	48	39	170	152	322	..	..	1	..	3	..	3	..	325
Perugia . . . . .	335	129	100	100	329	329	658	2	2	1	..	9	6	15	(a) 1	677
Roma . . . . .	622	229	208	182	645	593	1 238	1	..	1	1	5	4	9	..	1 247
Aquila degli Abruzzi . . . . .	177	65	50	57	165	179	344	2	..	..	3	4	11	15	..	359
Campobasso . . . . .	156	73	40	40	153	153	306	1	2	..	..	4	5	9	..	315
Chieti . . . . .	181	84	46	51	176	186	362	..	..	..	..	..	..	..	..	362
Teramo . . . . .	144	62	36	46	134	154	288	..	..	..	..	..	..	..	..	288
Avellino . . . . .	181	76	59	43	194	162	356	1	1	1	..	6	3	9	..	365
Benevento . . . . .	120	51	39	29	129	109	238	..	..	..	1	..	3	3	..	241
Caserta . . . . .	330	143	103	81	349	305	654	1	1	1	..	6	3	9	..	663
Napoli . . . . .	607	225	199	173	623	571	1 194	3	3	1	3	12	18	30	..	1 224
Salerno . . . . .	196	68	76	47	220	162	382	2	..	..	3	4	11	15	..	397
Bari delle Puglie . . . . .	465	172	149	137	470	446	916	1	1	1	4	6	15	21	..	937
Foggia . . . . .	291	139	80	70	299	279	578	1	..	1	..	5	1	6	..	584
Lecce . . . . .	398	153	134	110	421	373	794	1	..	..	..	2	1	3	..	797
Potenza . . . . .	241	92	84	61	260	214	474	..	3	..	1	3	9	12	..	486
Catanzaro . . . . .	166	71	48	44	167	159	326	1	..	1	1	5	4	9	..	335
Cosenza . . . . .	180	81	52	46	185	173	358	1	..	..	..	2	1	3	..	361
Reggio di Calabria . . . . .	169	67	45	55	157	179	336	..	..	..	1	..	3	3	..	339

(a) Parto di quattro femmine avvenuto nel Comune di Castel di Tora.

Segue TAVOLA VIII. — PARTI MULTIPLI, PER PROVINCE, PER COMPARTIMENTI E PEL REGNO, DURANTE L'ANNO 1920.

PROVINCE E COMPARTIMENTI	TOTALE DEI PARTI MULTIPLI	PARTI DOPPI						PARTI TRIPLI						NUMERO DEI PARTI QUADRUPLI	TOTALE DEI NATI DA PARTI MULTIPLI	
		NUMERO DEI PARTI				NUMERO DEI NATI da parti doppi		NUMERO DEI PARTI			NUMERO DEI NATI da parti tripli					
		1 maschio e 1 femmina	2 maschi	2 femmine	TOTALE	Maschi	Femmine	TOTALE	2 maschi e 1 femmina	2 femmine e 1 maschio	3 maschi	3 femmine	TOTALE			Maschi
Caltanissetta . . .	161	63	53	44	169	151	320	..	..	1	..	3	..	3	..	323
Catania . . . . .	289	119	92	77	303	273	576	1	..	..	..	2	1	3	..	579
Girgenti . . . . .	175	70	56	47	182	164	346	1	1	..	..	3	3	6	..	352
Messina . . . . .	197	72	67	57	206	186	392	..	1	..	..	1	2	3	..	395
Palermo . . . . .	268	98	89	80	276	258	534	..	..	..	1	..	3	3	..	537
Siracusa . . . . .	209	73	74	59	221	191	412	2	..	1	..	7	2	9	..	421
Trapani . . . . .	138	60	33	45	126	150	276	..	..	..	..	..	..	..	..	276
Cagliari . . . . .	187	68	51	65	170	198	368	..	..	2	1	6	3	9	..	377
Sassari . . . . .	106	36	38	32	112	100	212	..	..	..	..	..	..	..	..	212

**Riassunto per Compartimenti.**

Piemonte . . . . .	719	265	239	214	743	693	1 436	1	..	..	..	2	1	3	..	1 439
Liguria . . . . .	275	98	99	73	296	244	540	3	1	..	1	7	8	15	..	555
Lombardia . . . . .	1 769	688	565	501	1 818	1 690	3 508	9	4	1	1	25	20	45	..	3 558
Veneto . . . . .	2 316	908	759	624	2 426	2 156	4 582	9	5	7	4	44	31	75	..	4 657
Emilia . . . . .	1 353	488	449	403	1 386	1 294	2 680	3	3	4	3	21	18	39	..	2 719
Toscana . . . . .	1 059	382	343	324	1 068	1 030	2 098	2	2	2	4	12	18	30	..	2 128
Marche . . . . .	651	274	224	146	722	566	1 288	2	1	3	1	14	7	21	..	1 309
Umbria . . . . .	335	129	100	100	329	329	658	2	2	1	..	9	6	15	(a) 1	677
Lazio . . . . .	622	229	208	182	645	593	1 238	1	..	1	1	5	4	9	..	1 247
Abruzzi e Molise . . .	658	284	172	194	628	672	1 300	3	2	..	3	8	16	24	..	1 324
Campania . . . . .	1 434	563	476	313	1 515	1 309	2 824	7	5	3	7	28	38	66	..	2 890
Puglie . . . . .	1 154	464	363	317	1 190	1 098	2 288	3	1	2	4	13	17	30	..	2 318
Basilicata . . . . .	241	92	84	61	260	214	474	..	3	..	1	3	9	12	..	486
Calabria . . . . .	515	219	145	146	509	511	1 020	2	..	1	2	7	8	15	..	1 035
Sicilia . . . . .	1 437	555	464	409	1 483	1 373	2 856	4	2	2	1	16	11	27	..	2 883
Sardegna . . . . .	293	104	89	97	282	298	580	..	..	2	1	6	3	9	..	589
<b>REGNO . . . . .</b>	<b>14 831</b>	<b>5 742</b>	<b>4 779</b>	<b>4 164</b>	<b>15 300</b>	<b>14 070</b>	<b>29 370</b>	<b>51</b>	<b>31</b>	<b>29</b>	<b>34</b>	<b>220</b>	<b>215</b>	<b>435</b>	<b>(a) 1</b>	<b>29 809</b>

(a) Vedi nota a pagina precedente.



TAVOLA IX. — MORTI, DURANTE L'ANNO 1920, CLASSIFICATI SECONDO IL SESSO E LO STATO CIVILE.

A). — *In ciascuna provincia.*

PROVINCIE	STATO CIVILE DEI MORTI											
	MASCHI						FEMMINE					
	Celibi		Coniugati	Vedovi	Di stato civile ignoto	TOTALE	Nubili		Coniugate	Vedove	Di stato civile ignoto	TOTALE
	Fino a 15 anni	Da 15 anni in su					Fino a 15 anni	Da 15 anni in su				
Alessandria . . . . .	1 388	1 050	2 418	1 276	71	6 201	1 188	918	1 778	2 058	26	5 968
Cuneo . . . . .	1 606	1 161	2 213	702	85	5 767	1 482	958	1 351	1 587	76	5 454
Novara . . . . .	1 070	970	2 388	930	67	5 425	907	1 184	1 647	1 943	72	5 753
Torino . . . . .	2 568	2 500	3 998	1 944	96	11 055	2 147	2 539	2 876	3 353	21	10 936
Genova . . . . .	2 507	2 010	3 411	1 412	241	9 581	2 235	1 801	2 622	2 812	105	9 575
Porto Maurizio . . . . .	266	289	439	243	9	1 246	255	231	355	370	7	1 218
Bergamo . . . . .	3 222	815	1 515	791	4	6 347	2 906	866	1 306	1 241	1	6 320
Brescia . . . . .	2 795	1 151	1 583	1 108	12	6 649	2 523	1 031	1 349	1 512	20	6 435
Como . . . . .	1 865	923	1 906	989	49	5 732	1 620	1 156	1 414	1 711	56	5 957
Cremona . . . . .	1 090	493	995	572	9	3 159	988	466	744	882	15	3 095
Mantova . . . . .	1 100	429	939	512	81	3 061	920	345	697	750	15	2 727
Milano . . . . .	5 142	2 649	5 527	2 481	90	15 889	4 594	2 749	3 805	4 197	45	15 390
Pavia . . . . .	810	643	1 424	725	22	3 624	753	617	1 080	1 199	2	3 661
Sondrio . . . . .	536	310	370	212	3	1 431	493	329	334	315	5	1 476
Belluno . . . . .	811	335	600	256	28	2 030	783	273	476	393	11	1 936
Padova . . . . .	2 184	778	1 464	678	27	5 131	1 918	714	1 056	1 113	5	4 806
Rovigo . . . . .	1 426	293	680	321	8	2 728	1 214	298	589	565	10	2 676
Treviso . . . . .	1 832	659	1 106	529	42	4 168	1 604	408	877	800	21	3 710
Udine . . . . .	2 571	1 019	1 791	810	37	6 228	2 187	707	1 426	1 336	48	5 704
Venezia . . . . .	2 024	615	1 416	473	23	4 551	1 867	555	908	933	47	4 310
Verona . . . . .	1 367	757	1 445	568	49	4 186	1 160	645	966	1 018	26	3 815
Vicenza . . . . .	1 875	707	1 275	631	31	4 519	1 646	622	888	1 073	18	4 347
Bologna . . . . .	1 527	998	1 935	891	88	5 439	1 335	830	1 338	1 441	61	5 005
Ferrara . . . . .	1 426	389	828	407	42	3 092	1 223	338	559	649	32	2 801
Forlì . . . . .	1 382	433	948	472	9	3 294	1 192	387	768	751	10	3 108
Modena . . . . .	1 480	404	1 238	534	18	3 674	1 155	386	815	806	24	3 186
Parma . . . . .	945	510	941	464	12	2 872	911	407	795	698	8	2 819
Piacenza . . . . .	780	428	770	368	12	2 358	709	354	539	626	10	2 238
Ravenna . . . . .	566	452	799	413	17	2 247	484	344	526	604	7	1 965
Reggio nell' Emilia . . . . .	1 189	399	958	495	15	3 056	1 037	325	757	664	29	2 812
Arezzo . . . . .	938	501	810	578	31	2 858	899	328	822	656	24	2 729
Firenze . . . . .	2 399	1 476	3 376	1 513	47	8 811	2 154	1 449	2 629	2 385	28	8 645
Grosseto . . . . .	406	208	404	175	42	1 230	365	135	334	262	28	1 124
Livorno . . . . .	313	282	468	189	21	1 273	297	214	313	376	2	1 202
Lucca . . . . .	669	443	948	464	23	2 547	583	494	783	811	24	2 695

Segue TAVOLA IX. — MORTI, DURANTE L'ANNO 1920, CLASSIFICATI SECONDO IL SESSO E LO STATO CIVILE.  
A). — In ciascuna provincia.

PROVINCIE	STATO CIVILE DEI MORTI											
	MASCHI						FEMMINE					
	Celibi		Comingati	Vedovi	Di stato civile ignoto	TOTALE	Nubili		Comingate	Vedove	Di stato civile ignoto	TOTALE
	Fino a 15 anni	Da 15 anni in su					Fino a 15 anni	Da 15 anni in su				
Massa e Carrara. . . . .	764	274	596	318	48	2 000	727	265	508	468	48	2 016
Pisa . . . . .	726	507	952	516	94	2 795	635	366	796	698	131	2 626
Siena. . . . .	627	427	810	418	5	2 287	506	283	666	602	2	2 059
Ancona . . . . .	1 220	427	1 081	444	22	3 144	1 071	392	850	848	19	3 180
Ascoli Piceno . . . . .	895	335	773	362	6	2 371	781	387	640	685	28	2 521
Macerata. . . . .	867	295	837	437	6	2 442	745	288	665	726	14	2 438
Pesaro e Urbino. . . . .	1 104	361	859	472	13	2 809	1 017	284	875	542	35	2 753
Perugia. . . . .	2 529	894	2 376	1 195	36	7 030	2 328	743	2 008	1 678	30	6 787
Roma. . . . .	4 560	3 088	3 692	1 502	137	12 979	4 222	1 940	3 231	2 999	113	12 505
Aquila degli Abruzzi . . . . .	1 740	383	1 210	625	89	4 047	1 695	354	1 178	887	32	4 146
Campobasso . . . . .	1 472	275	1 287	534	32	3 600	1 390	353	1 126	949	78	3 896
Chieti . . . . .	1 556	318	1 277	543	14	3 708	1 428	365	1 137	971	23	3 924
Teramo . . . . .	1 175	357	896	426	61	2 915	1 036	309	838	697	48	2 928
Avellino . . . . .	1 572	417	1 331	559	36	3 915	1 420	406	1 226	972	34	4 058
Benevento . . . . .	1 157	296	975	383	13	2 824	1 042	364	878	638	23	2 945
Caserta. . . . .	3 674	963	2 549	1 069	108	8 363	3 340	943	2 094	2 007	41	8 425
Napoli . . . . .	6 318	2 063	4 089	2 088	721	15 279	5 693	2 545	3 573	2 769	517	15 097
Salerno. . . . .	2 329	707	1 904	761	42	5 743	2 255	733	1 608	1 440	55	6 091
Bari delle Puglie. . . . .	5 171	953	2 849	1 021	99	10 093	4 929	1 088	2 343	1 980	56	10 396
Foggia . . . . .	3 077	871	1 335	380	41	5 704	2 849	602	1 269	1 067	30	5 817
Lecce. . . . .	4 498	1 272	2 300	574	78	8 722	4 306	1 070	1 971	1 573	103	9 023
Potenza . . . . .	2 262	483	1 551	578	103	4 977	2 117	536	1 235	1 349	90	5 327
Catanzaro . . . . .	2 210	573	1 537	711	18	5 049	2 126	554	1 305	1 366	17	5 368
Cosenza . . . . .	1 894	491	1 354	527	71	4 337	1 700	627	1 187	1 272	96	4 882
Reggio di Calabria. . . . .	1 941	501	1 395	551	70	4 464	1 896	531	1 210	863	50	4 550
Caltanissetta. . . . .	2 062	403	1 129	365	76	4 040	2 009	380	828	878	37	4 132
Catania. . . . .	4 302	941	2 476	777	98	8 594	3 942	923	1 906	1 690	257	8 718
Girgenti . . . . .	2 940	535	1 458	468	62	5 463	2 913	529	1 121	1 064	83	5 710
Messina. . . . .	1 979	594	1 663	676	144	5 056	1 832	635	1 335	1 223	163	5 188
Palermo . . . . .	3 388	1 112	2 797	1 076	275	8 648	3 326	1 073	2 302	2 057	100	8 858
Siracusa . . . . .	2 253	418	1 345	395	37	4 448	2 208	446	1 013	954	33	4 654
Trapani. . . . .	1 368	444	1 241	386	41	3 480	1 448	442	737	939	19	3 585
Cagliari. . . . .	2 190	886	1 674	663	56	5 469	2 149	772	1 462	1 273	20	5 676
Sassari . . . . .	1 594	631	1 111	542	22	3 900	1 457	553	855	816	37	3 718

B). — In ciascun compartimento e nel Regno.

COMPARTIMENTI	STATO CIVILE DEI MORTI												
	MASCHI						FEMMINE						
	Celibi		Coniugati	Vedovi	Di stato civile ignoto	TOTALE	Nubili		Coniugate	Vedove	Di stato civile ignoto	TOTALE	
	Fino a 15 anni	Da 15 anni in su					Fino a 15 anni	Da 15 anni in su					
Piemonte . . . . .	6 570	5 690	11 017	4 852	319	28 448	5 724	5 599	7 652	8 941	195	28 111	
Liguria . . . . .	2 773	2 299	3 850	1 655	250	10 827	2 490	2 032	2 977	3 182	112	10 798	
Lombardia . . . . .	16 560	7 413	14 259	7 390	270	45 892	14 797	7 559	10 739	11 807	159	45 061	
Veneto . . . . .	14 090	5 163	9 777	4 266	245	33 541	12 379	4 222	7 286	7 231	186	31 304	
Emilia	Ex Ducati (a) . . . . .	4 394	1 741	3 907	1 861	57	11 960	3 812	1 472	2 906	2 794	71	11 055
	Romagne (b) . . . . .	4 901	2 322	4 510	2 183	156	14 072	4 234	1.899	3 191	3 445	110	12 879
Toscana . . . . .	6 842	4 113	8 364	4 171	311	23 801	6 166	3 534	6 851	6 258	287	22 096	
Marche . . . . .	4 086	1 418	3 500	1 715	47	10 766	3 614	1 351	3 030	2 801	96	10 892	
Umbria . . . . .	2 529	894	2 376	1 195	36	7 030	2 328	743	2 008	1 678	30	6 787	
Lazio . . . . .	4 560	3 088	3 692	1 502	137	12 979	4 222	1 940	3 231	2 999	113	12 505	
Abruzzi e Molise . . . . .	5 943	1 333	4 670	2 128	196	14 270	5 549	1 381	4 279	3 504	181	14 894	
Campania . . . . .	15 050	4 446	10 848	4 860	920	36 124	13 750	4 991	9 379	7 826	670	36 616	
Puglie . . . . .	12 746	3 096	6 484	1 975	218	24 519	12 084	2 760	5 583	4 620	189	25 236	
Basilicata . . . . .	2 262	483	1 551	578	103	4 977	2 117	536	1 235	1 349	90	5 327	
Calabrie . . . . .	6 045	1 565	4 286	1 789	165	13 850	5 722	1 712	3 702	3 501	163	14 800	
Sicilia . . . . .	13 292	4 452	12 109	4 142	733	39 729	17 678	4 428	9 242	8 805	692	40 845	
Sardegna . . . . .	3 784	1 517	2 785	1 205	78	9 369	3 606	1 325	2 317	2 089	57	9 394	
<b>REGNO . .</b>	<b>131 427</b>	<b>51 033</b>	<b>107 985</b>	<b>47 468</b>	<b>4 241</b>	<b>342 154</b>	<b>120 272</b>	<b>47 484</b>	<b>85 608</b>	<b>82 830</b>	<b>3 401</b>	<b>339 595</b>	

(a) Provincie di Modena, Parma, Piacenza e Reggio nell'Emilia. — (b) Provincie di Bologna, Ferrara, Forlì e Ravenna.

TAVOLA X. — MORTI, NEL 1920, CLASSIFICATI

A). — In ciascuna

ANNI DI ETÀ DEI MORTI	PIEMONTE								LIGURIA	
	Alessandria		Cuneo		Novara		Torino		Genova	
	Maschi	Femm.	Maschi	Femm.	Maschi	Femm.	Maschi	Femm.	Maschi	Femm.
Fino a 1 anno . . . . .	828	662	970	800	626	477	1 489	1 189	1 412	1 132
Di 1 anno . . . . .	125	100	144	153	76	70	198	182	319	305
» 2 anni . . . . .	52	58	77	89	35	53	97	98	158	143
» 3 » . . . . .	46	41	60	64	41	29	77	68	99	104
» 4 » . . . . .	39	35	58	52	48	40	88	75	83	82
Da 0 a 4 anni . . . . .	1 090	896	1 309	1 149	826	649	1 949	1 612	2 071	1 766
Di 5 anni . . . . .	53	37	43	45	34	46	93	74	40	74
» 6 » . . . . .	49	39	39	56	28	30	58	65	56	61
» 7 » . . . . .	31	32	28	38	30	23	70	56	58	65
» 8 » . . . . .	27	27	36	34	31	27	69	73	81	44
» 9 » . . . . .	19	27	30	32	17	19	39	43	69	33
Da 5 a 9 anni . . . . .	179	162	176	205	146	145	329	311	274	277
Di 10 anni . . . . .	22	17	29	26	17	25	49	63	29	41
» 11 » . . . . .	31	26	20	30	18	17	40	29	17	36
» 12 » . . . . .	21	25	38	24	25	22	53	50	39	30
» 13 » . . . . .	19	22	23	20	15	21	50	39	26	27
» 14 » . . . . .	24	40	11	28	23	28	38	43	51	58
Da 10 a 14 anni . . . . .	117	130	121	128	98	115	220	224	162	192
Da 15 a 19 anni . . . . .	186	262	184	177	167	200	346	396	294	309
Di 20 anni (a) . . . . .	65	51	35	36	38	43	111	87	82	80
Da 21 a 24 anni . . . . .	180	167	141	155	134	161	373	375	306	315
Da 20 a 24 anni . . . . .	245	218	176	191	172	204	484	462	388	395
Da 25 a 29 anni . . . . .	166	258	146	178	164	205	380	464	380	458
» 30 » 34 » . . . . .	146	222	132	161	151	207	393	429	383	434
» 35 » 39 » . . . . .	172	194	132	194	155	174	323	385	347	379
» 40 » 44 » . . . . .	145	192	152	148	173	151	388	346	365	308
» 45 » 49 » . . . . .	190	200	173	169	205	186	396	397	389	321
» 50 » 54 » . . . . .	207	233	227	200	248	224	499	451	458	422
» 55 » 59 » . . . . .	340	263	275	235	297	330	555	538	506	465
» 60 » 64 » . . . . .	477	430	371	362	382	346	762	715	653	612
» 65 » 69 » . . . . .	597	476	481	417	465	514	994	889	633	657
» 70 » 74 » . . . . .	658	579	606	539	581	638	1 010	1 112	720	765
» 75 » 79 » . . . . .	668	602	544	495	514	636	977	995	691	806
» 80 » 84 » . . . . .	408	415	346	278	411	508	679	756	445	548
» 85 » 89 » . . . . .	165	182	132	112	179	197	271	324	213	250
» 90 » 94 » . . . . .	26	47	35	24	40	55	65	95	55	92
» 95 » 99 » . . . . .	13	5	3	6	6	7	10	14	4	22
Di 100 anni e più . . . . .	..	..	..	..	..	..	..	..	..	2
Età ignota . . . . .	6	2	46	77	45	64	15	21	150	86
<b>TOTALE . . . . .</b>	<b>6 201</b>	<b>5 968</b>	<b>5 767</b>	<b>5 454</b>	<b>5 425</b>	<b>5 753</b>	<b>11 055</b>	<b>10 936</b>	<b>9 581</b>	<b>9 575</b>

(a) Nelle statistiche degli anni fino al 1915, la classificazione dei morti per età e sesso è data per gruppi quinquennali a mero dei morti *minorenni*, ossia di coloro che avevano un'età fino a 20 anni e 365 giorni; e quindi, per poter ricavare anche si è creduto opportuno di dare isolatamente i morti in età di 20 anni e formare un nuovo gruppo quadriennale da 21 a 24 anni.

SECONDO L'ETÀ E IL SESSO.

provincia.

RIA		LOMBARDIA											
Porto Maurizio		Bergamo		Brescia		Como		Cremona		Mantova		Milano	
Maschi	Femm.	Maschi	Femm.	Maschi	Femm.	Maschi	Femm.	Maschi	Femm.	Maschi	Femm.	Maschi	Femm.
154	123	2 270	1 920	1 822	1 511	1 245	949	774	661	771	589	3 321	2 717
35	29	362	340	384	379	187	194	108	105	121	115	522	511
11	17	115	111	131	123	83	72	41	31	33	34	230	197
9	14	81	73	85	95	57	33	27	26	21	21	139	154
9	13	71	68	76	67	37	54	21	30	32	24	153	142
218	196	2 890	2 512	2 498	2 175	1 609	1 302	966	853	978	783	4 365	3 721
7	6	63	48	67	58	32	38	26	13	23	22	120	116
8	6	48	44	30	44	26	39	14	19	7	18	114	95
3	8	28	30	32	47	31	27	12	14	20	18	99	93
4	5	23	38	23	21	39	25	16	9	10	14	61	81
5	5	25	59	24	25	19	15	14	16	8	9	77	78
27	30	187	219	176	195	147	144	82	71	68	81	471	463
5	3	31	55	23	26	23	46	5	10	10	10	59	61
5	8	25	22	28	38	23	31	13	12	10	9	67	73
4	6	25	24	24	29	22	33	9	11	13	10	65	81
4	5	23	31	22	22	19	22	6	9	12	18	54	87
3	7	32	43	24	38	22	42	9	22	9	9	61	108
21	29	136	175	121	153	109	174	42	64	54	56	306	410
32	30	159	204	172	206	184	251	84	93	80	85	555	679
9	10	36	37	61	39	36	49	16	26	22	12	129	148
29	32	102	156	167	144	124	169	78	83	75	70	444	574
38	42	138	193	228	183	160	218	94	109	97	82	573	722
39	41	122	178	154	209	124	210	68	107	83	77	546	616
36	38	125	195	154	216	162	221	72	95	64	80	497	590
50	46	113	201	143	173	140	183	72	81	70	77	510	561
31	50	147	171	186	194	149	183	69	62	61	76	565	432
41	39	148	145	212	174	213	148	89	80	75	60	566	482
62	40	211	196	260	199	236	208	111	103	101	70	712	573
69	70	232	220	297	263	270	242	148	128	145	89	846	683
80	72	347	356	405	384	372	358	193	204	157	134	1 100	915
103	77	405	351	474	442	462	506	246	240	232	198	1 201	1 135
120	134	401	420	492	464	526	566	291	305	273	248	1 276	1 261
121	115	353	313	390	441	458	535	271	280	250	271	1 072	1 181
99	97	160	189	220	255	266	323	185	149	163	190	522	638
41	57	55	66	61	74	83	116	66	47	56	52	156	222
16	12	9	13	5	20	18	20	7	11	13	15	28	41
1	1	..	2	1	2	2	2	2	4	1	3	2	2
..	..	..	..	..	..	..	1	..	..	..	..	..	..
1	2	..	1	..	13	42	46	1	4	40	..	20	13
<b>1 246</b>	<b>1 218</b>	<b>6 347</b>	<b>6 320</b>	<b>6 649</b>	<b>6 435</b>	<b>5 732</b>	<b>5 957</b>	<b>3 159</b>	<b>3 095</b>	<b>3 061</b>	<b>2 727</b>	<b>15 889</b>	<b>15 390</b>

partire da 15 anni in su, e cioè, da 15 a 19, da 20 a 24, ecc. In tal modo, però, mancava la possibilità di conoscere il numero di questa notizia e mantenere nello stesso tempo i confronti con le statistiche degli anni precedenti, a partire dall'anno 1916, pur continuandosi a dare, come in passato, i morti del gruppo da 20 a 24 anni.



ANNI DI ETÀ DEI MORTI	Segue LOMBAR DIA									
	Pavia		Sondrio		Belluno		Padova		Rovigo	
	Maschi	Femm.	Maschi	Femm.	Maschi	Femm.	Maschi	Femm.	Maschi	Femm.
Fino a 1 anno . . . . .	484	401	284	235	506	443	1 463	1 182	971	8
Di 1 anno . . . . .	54	83	73	61	68	62	228	265	159	1
» 2 anni . . . . .	35	39	36	35	34	47	97	88	61	
» 3 » . . . . .	35	37	18	22	27	37	64	63	47	
» 4 » . . . . .	35	28	16	15	31	29	50	43	35	
Da 0 a 4 anni . . . . .	643	588	427	363	666	618	1 902	1 641	1 273	1 0
Di 5 anni . . . . .	25	30	19	17	23	34	53	54	25	
» 6 » . . . . .	25	19	11	9	21	28	37	42	22	
» 7 » . . . . .	18	14	12	18	23	23	40	27	21	
» 8 » . . . . .	17	8	11	12	14	23	28	34	10	
» 9 » . . . . .	12	16	19	17	12	13	18	20	11	
Da 5 a 9 anni . . . . .	97	87	72	73	93	121	176	177	89	
Di 10 anni . . . . .	16	14	9	9	10	7	27	25	12	
» 11 » . . . . .	16	15	5	15	15	10	17	13	17	
» 12 » . . . . .	12	13	11	10	9	7	23	21	20	
» 13 » . . . . .	15	21	8	6	9	12	15	20	8	
» 14 » . . . . .	11	15	4	12	9	8	24	21	7	
Da 10 a 14 anni . . . . .	70	78	37	52	52	44	106	100	64	
Da 15 a 19 anni . . . . .	114	140	55	63	67	72	155	177	76	
Di 20 anni (a) . . . . .	28	33	13	20	26	15	30	44	22	
Da 21 a 24 anni . . . . .	99	104	34	46	67	62	176	148	56	
Da 20 a 24 anni . . . . .	127	137	47	66	93	77	206	192	78	1
Da 25 a 29 anni . . . . .	111	111	40	43	51	68	159	172	51	
» 30 » 34 » . . . . .	67	99	28	44	56	84	122	152	46	
» 35 » 39 » . . . . .	79	95	38	48	65	64	123	145	30	
» 40 » 44 » . . . . .	80	110	42	56	67	54	105	115	37	
» 45 » 49 » . . . . .	102	105	49	52	84	53	136	90	56	
» 50 » 54 » . . . . .	131	134	43	57	73	50	140	139	57	
» 55 » 59 » . . . . .	181	188	54	44	86	68	169	145	79	
» 60 » 64 » . . . . .	249	252	61	83	94	88	212	187	89	1
» 65 » 69 » . . . . .	338	315	94	75	99	104	284	254	122	1
» 70 » 74 » . . . . .	387	405	110	123	115	109	374	358	200	1
» 75 » 79 » . . . . .	419	396	114	127	125	123	379	353	200	1
» 80 » 84 » . . . . .	272	280	88	76	86	88	269	272	126	
» 85 » 89 » . . . . .	118	118	25	18	43	44	81	104	45	
» 90 » 94 » . . . . .	23	20	7	5	11	7	20	27	8	
» 95 » 99 » . . . . .	3	2	..	..	..	..	1	6	1	
Di 100 anni e più . . . . .	..	..	..	1	..	..	..	..	..	..
Età ignota . . . . .	13	1	..	2	4	..	12	..	1	
<b>TOTALE . . . . .</b>	<b>3 624</b>	<b>3 661</b>	<b>1 431</b>	<b>1 476</b>	<b>2 030</b>	<b>1 936</b>	<b>5 131</b>	<b>4 806</b>	<b>2 728</b>	<b>2</b>

(a) Veggasi la nota a pag. 204.



SECONDO L'ETÀ E IL SESSO.

provincia.

NETO										EMILIA			
Treviso		Udine		Venezia		Verona		Vicenza		Bologna		Ferrara	
Maschi	Femm.	Maschi	Femm.	Maschi	Femm.	Maschi	Femm.	Maschi	Femm.	Maschi	Femm.	Maschi	Femm.
1 161	964	1 682	1 327	1 369	1 133	929	683	1 191	958	947	757	924	811
201	202	228	212	200	235	134	158	226	220	201	182	194	152
77	74	121	113	90	96	45	66	102	81	67	48	77	66
64	47	85	84	66	62	40	38	48	59	47	57	32	32
74	66	75	74	51	53	36	33	50	56	49	52	41	33
1 577	1 353	2 191	1 815	1 776	1 579	1 184	978	1 617	1 374	1 311	1 096	1 268	1 094
30	57	54	69	47	53	25	32	45	52	38	33	26	23
35	35	53	43	31	41	18	27	40	34	39	35	24	19
28	30	46	44	27	32	26	18	25	25	25	23	19	22
29	25	38	38	32	40	23	19	34	29	20	23	17	9
34	15	40	47	34	16	17	13	23	29	14	22	10	6
156	162	131	241	171	192	109	109	165	169	136	136	96	79
21	18	37	25	13	20	12	12	17	24	19	16	17	8
19	15	32	35	8	11	15	13	24	24	21	18	16	10
23	15	28	27	18	14	14	10	16	12	14	20	2	15
17	24	19	18	19	21	18	20	20	21	12	23	14	7
19	17	33	26	19	30	15	18	16	22	14	25	13	10
99	89	149	131	77	96	74	73	93	103	80	103	62	50
141	129	188	171	131	112	115	125	133	134	157	144	85	96
30	29	57	50	34	36	42	29	21	30	38	38	21	15
136	96	211	148	99	99	199	132	140	117	195	163	68	85
166	125	268	198	133	135	241	161	161	147	233	201	89	100
118	109	178	181	133	150	144	150	130	188	167	215	69	69
84	134	148	206	96	111	111	148	114	164	162	151	54	69
102	108	149	170	128	103	106	131	130	163	143	184	45	64
92	101	141	166	129	109	102	102	125	140	164	160	59	60
109	77	176	136	145	118	110	85	116	104	189	157	64	44
140	107	198	153	170	108	145	127	158	118	259	174	74	42
156	99	211	200	200	160	175	155	164	164	281	207	115	95
172	153	283	253	247	196	231	160	203	203	374	296	164	118
202	193	351	321	273	228	294	245	266	263	440	385	194	123
231	245	397	398	251	304	305	329	305	295	523	427	217	216
279	232	457	424	252	310	377	350	308	299	424	462	230	251
230	181	327	311	151	182	233	245	240	234	272	292	126	132
78	84	130	153	67	67	98	96	73	72	103	126	39	54
23	23	29	37	15	26	19	27	16	10	22	29	5	14
5	4	6	3	2	..	2	1	2	2	3	7	1	3
..	..	..	1	..	..	..	..	..	..	..	..	1	..
8	2	11	35	4	19	11	18	..	1	5	53	35	28
4 168	3 710	6 228	5 704	4 551	4 310	4 186	3 815	4 519	4 347	5 439	5 005	3 092	2 801

ANNI DI ETÀ DEI MORTI	Segue EMILIA									
	Forlì		Modena		Parma		Piacenza		Ravenna	
	Maschi	Femm.	Maschi	Femm.	Maschi	Femm.	Maschi	Femm.	Maschi	Femm.
Fino a 1 anno . . . . .	939	801	1018	773	681	576	520	425	359	320
Di 1 anno . . . . .	175	141	150	111	72	107	74	69	69	41
» 2 anni . . . . .	45	44	58	53	25	34	33	33	28	18
» 3 » . . . . .	31	25	41	28	17	21	24	16	15	15
» 4 » . . . . .	29	35	42	39	18	30	18	29	23	15
Da 0 a 4 anni . . . . .	1 219	1 046	1309	1 004	813	768	669	572	494	409
Di 5 anni . . . . .	31	29	22	25	19	24	18	34	12	9
» 6 » . . . . .	21	17	31	19	14	19	16	13	12	6
» 7 » . . . . .	20	17	9	18	12	16	13	14	8	14
» 8 » . . . . .	27	13	11	20	15	12	16	12	6	6
» 9 » . . . . .	16	11	13	9	20	14	9	9	6	6
Da 5 a 9 anni . . . . .	115	87	86	91	80	85	72	82	44	41
Di 10 anni . . . . .	15	12	27	15	10	12	7	14	11	4
» 11 » . . . . .	6	11	18	12	3	7	12	10	1	7
» 12 » . . . . .	6	11	12	4	17	9	8	9	8	8
» 13 » . . . . .	11	11	13	12	10	9	7	7	5	9
» 14 » . . . . .	10	14	15	17	12	21	5	15	3	9
Da 10 a 14 anni . . . . .	48	59	85	60	52	58	39	55	28	34
Da 15 a 19 anni . . . . .	86	74	91	106	68	83	62	77	58	60
Di 20 anni (a) . . . . .	20	27	14	19	20	21	21	18	19	11
Da 21 a 24 anni . . . . .	81	105	76	93	34	94	63	65	52	45
Da 20 a 24 anni . . . . .	101	132	90	112	104	115	84	83	71	56
Da 25 a 29 anni . . . . .	83	115	95	109	79	106	65	67	75	60
» 30 » 34 » . . . . .	71	108	94	124	65	95	54	72	55	60
» 35 » 39 » . . . . .	53	92	81	91	69	80	52	73	63	68
» 40 » 44 » . . . . .	94	68	80	81	94	88	58	74	56	56
» 45 » 49 » . . . . .	71	70	96	84	81	74	70	60	66	41
» 50 » 54 » . . . . .	90	90	122	85	111	108	90	72	76	61
» 55 » 59 » . . . . .	142	109	146	121	136	103	111	82	108	101
» 60 » 64 » . . . . .	161	149	219	176	199	160	145	130	144	111
» 65 » 69 » . . . . .	214	204	222	207	240	208	169	146	177	130
» 70 » 74 » . . . . .	265	253	308	266	246	228	195	206	269	211
» 75 » 79 » . . . . .	216	211	306	222	227	227	222	202	230	201
» 80 » 84 » . . . . .	168	154	160	157	141	152	133	114	152	131
» 85 » 89 » . . . . .	79	62	67	62	60	61	54	55	64	71
» 90 » 94 » . . . . .	12	22	11	10	4	12	10	10	14	20
» 95 » 99 » . . . . .	1	2	4	2	3	4	1	2	3	
Di 100 anni e più . . . . .	..	..	..	..	..	..	..	..	..	..
Età ignota . . . . .	..	1	2	16	..	1	3	4	..	..
<b>TOTALE . . . . .</b>	<b>3 294</b>	<b>3 108</b>	<b>3 674</b>	<b>3 186</b>	<b>2 872</b>	<b>2 819</b>	<b>2 358</b>	<b>2 238</b>	<b>2 247</b>	<b>1 961</b>

(a) Veggasi la nota a pag. 204.

SECONDO L'ETÀ E IL SESSO.

provincia.

TOSCANA													
Reggio Emilia		Arezzo		Firenze		Grosseto		Livorno		Lucca		Massa e Carrara	
Maschi	Femm.	Maschi	Femm.	Maschi	Femm.	Maschi	Femm.	Maschi	Femm.	Maschi	Femm.	Maschi	Femm.
855	711	586	562	1 553	1 273	249	205	195	163	453	363	464	429
112	118	130	114	257	248	48	43	39	49	68	50	67	84
40	28	59	39	108	100	18	20	15	16	36	30	46	34
28	29	19	29	55	62	12	9	13	14	18	14	34	21
23	25	23	25	62	70	10	9	9	8	18	16	25	21
1058	911	817	769	2 035	1 753	337	286	271	250	593	473	636	589
22	23	26	21	55	48	12	11	8	5	10	19	21	20
21	16	15	16	28	47	7	13	5	4	10	10	15	17
16	14	12	13	40	45	7	9	3	6	5	15	23	22
19	12	17	17	40	33	9	9	2	2	9	6	13	15
8	11	8	10	57	32	6	4	4	6	7	12	14	10
86	76	78	77	220	205	41	46	22	23	41	62	86	84
17	4	6	11	42	39	5	8	5	6	11	16	7	6
9	10	6	7	24	38	9	4	4	4	6	6	8	12
5	14	13	10	29	33	5	10	3	7	6	6	12	9
10	8	9	10	20	34	5	2	6	5	7	8	12	15
4	14	9	15	29	52	4	9	2	2	5	12	3	12
45	50	43	53	144	196	28	33	20	24	35	48	42	54
55	69	78	64	278	312	43	50	43	41	83	78	69	76
10	18	20	22	73	84	5	13	13	9	32	20	17	14
71	68	66	84	246	296	36	41	55	47	60	81	62	51
81	86	86	106	319	380	41	54	68	56	92	101	79	65
71	93	95	105	305	392	29	41	63	44	64	81	56	58
72	107	78	128	288	389	31	38	58	35	54	84	48	63
50	78	82	97	251	324	40	39	33	32	60	65	28	65
71	73	67	85	262	260	26	17	40	39	66	73	43	67
103	85	85	67	319	277	49	34	50	43	73	85	56	50
106	105	97	81	344	346	55	47	52	41	78	91	70	71
149	145	114	95	446	378	64	38	70	48	92	108	61	70
158	133	167	157	559	495	87	59	88	70	126	156	78	71
239	202	203	188	669	633	94	66	88	94	175	236	106	95
264	228	285	259	837	781	97	95	104	109	238	279	165	168
236	175	227	192	742	722	78	77	95	107	261	272	139	130
144	130	168	122	526	498	57	65	64	82	224	229	119	112
55	51	67	59	208	223	19	21	30	49	127	115	54	58
11	7	15	11	48	59	5	4	7	12	33	38	19	24
2	4	4	1	6	8	2	2	..	1	4	5	3	2
..	..	..	..	..	..	..	..	..	..	..	..	..	..
..	4	2	13	5	14	7	12	7	2	28	16	43	44
3 056	2 812	2 858	2 729	8 811	8 645	1 230	1 124	1 273	1 202	2 547	2 695	2 000	2 016

ANNI DI ETÀ DEI MORTI	Segue TOSCANA				MARCHE					
	Pisa		Siena		Ancona		Ascoli Piceno		Macerata	
	Maschi	Femm.	Maschi	Femm.	Maschi	Femm.	Maschi	Femm.	Maschi	Femm.
Fino a 1 anno . . . . .	475	381	4	316	757	639	568	475	546	434
Di 1 anno . . . . .	77	70	62	63	194	175	109	103	141	126
» 2 anni . . . . .	28	27	18	21	58	59	58	47	0	38
» 3 » . . . . .	20	26	10	9	38	32	24	24	26	30
» 4 » . . . . .	12	15	16	9	34	37	26	22	24	19
Da 0 a 4 anni . . . . .	612	519	546	418	1 081	942	785	671	787	647
Di 5 anni . . . . .	15	21	12	22	26	21	19	16	15	24
» 6 » . . . . .	14	8	7	11	27	27	19	12	14	10
» 7 » . . . . .	8	4	6	11	19	16	6	10	6	10
» 8 » . . . . .	15	15	4	8	7	7	12	13	12	9
» 9 » . . . . .	6	17	6	9	7	10	10	3	8	9
Da 5 a 9 anni . . . . .	58	65	35	61	86	81	66	54	55	62
Di 10 anni . . . . .	12	13	11	6	13	7	10	10	9	8
» 11 » . . . . .	7	12	9	6	10	6	11	17	5	6
» 12 » . . . . .	13	5	8	6	11	14	7	7	4	11
» 13 » . . . . .	10	10	7	3	12	11	5	6	3	4
» 14 » . . . . .	14	11	11	6	7	10	11	16	4	7
Da 10 a 14 anni . . . . .	56	51	46	27	53	48	44	56	25	36
Da 15 a 19 anni . . . . .	88	93	70	62	92	83	64	54	48	54
Di 20 anni (a) . . . . .	23	17	18	18	32	13	15	13	16	11
Da 21 a 24 anni . . . . .	87	74	56	80	85	75	53	78	51	43
Da 20 a 24 anni . . . . .	110	91	74	98	117	88	68	91	67	54
Da 25 a 29 anni . . . . .	100	114	83	89	75	116	51	96	41	69
» 30 » 34 » . . . . .	79	105	72	98	61	105	56	8	48	82
» 35 » 39 » . . . . .	92	105	67	83	53	97	43	87	56	73
» 40 » 44 » . . . . .	76	60	53	61	76	76	42	52	42	49
» 45 » 49 » . . . . .	78	73	66	52	70	61	52	46	45	50
» 50 » 54 » . . . . .	92	98	91	73	109	101	67	69	59	72
» 55 » 59 » . . . . .	148	119	114	87	135	129	85	90	85	91
» 60 » 64 » . . . . .	147	147	130	135	166	153	129	132	151	162
» 65 » 69 » . . . . .	222	170	185	190	224	248	133	181	182	177
» 70 » 74 » . . . . .	277	249	254	207	291	291	229	223	269	222
» 75 » 79 » . . . . .	242	231	206	178	222	300	200	237	230	251
» 80 » 84 » . . . . .	187	171	130	99	170	165	165	139	161	181
» 85 » 89 » . . . . .	95	82	55	26	55	69	67	66	75	72
» 90 » 94 » . . . . .	9	13	6	11	6	16	19	12	14	16
» 95 » 99 » . . . . .	..	2	..	..	2	2	5	..	2	6
Di 100 anni e più . . . . .	..	..	..	..	..	..	1	..	..	..
Età ignota . . . . .	27	68	4	4	..	9	..	27	..	12
<b>TOTALE . . . . .</b>	<b>2 795</b>	<b>2 626</b>	<b>2 287</b>	<b>2 059</b>	<b>3 144</b>	<b>3 180</b>	<b>2 371</b>	<b>2 521</b>	<b>2 442</b>	<b>2 438</b>

(a) Veggasi la nota a pag. 204.

SECONDO L'ETÀ E IL SESSO.

provincia.

		UMBRIA		LAZIO		ABRUZZI E MOLISE							
Pesaro e Urbino		Perugia		Roma		Aquila		Campobasso		Chieti		Teramo	
Maschi	Femm.	Maschi	Femm.	Maschi	Femm.	Maschi	Femm.	Maschi	Femm.	Maschi	Femm.	Maschi	Femm.
717	656	1 587	1 434	2 385	2 015	1 030	977	874	821	985	903	775	618
144	111	353	312	744	707	252	217	203	174	218	187	175	176
46	54	120	111	321	319	103	108	76	87	72	71	52	46
26	28	75	71	225	213	69	72	61	61	38	61	27	29
27	26	66	64	175	177	65	63	45	59	51	42	26	22
960	875	2 201	1 992	3 850	3 431	1 519	1 437	1 259	1 202	1 364	1 264	1 055	891
22	31	61	69	133	161	37	48	40	35	34	22	23	32
12	20	49	41	91	123	47	38	29	34	29	27	13	21
22	25	43	31	83	101	23	31	33	26	17	19	12	15
11	7	27	21	71	64	17	23	26	23	19	12	10	11
8	9	34	56	85	76	15	16	13	11	16	17	12	6
75	92	214	218	463	525	139	156	141	129	115	97	70	85
15	16	29	21	71	53	16	23	18	11	13	10	9	14
11	8	14	19	47	47	15	14	21	14	22	15	9	10
15	8	22	21	59	49	23	20	9	14	18	11	7	8
14	6	22	39	41	61	14	16	8	11	10	14	12	16
14	12	27	18	29	56	14	29	16	9	14	17	13	12
69	50	114	118	247	266	82	102	72	59	77	67	50	60
79	64	176	216	381	348	103	102	95	98	79	107	72	80
16	21	48	53	110	102	22	15	22	25	27	32	13	12
68	69	187	186	371	395	68	86	60	118	95	81	61	69
84	90	235	239	481	497	90	101	82	143	122	113	74	81
61	89	171	290	388	528	75	109	53	122	64	120	46	87
58	84	141	273	392	465	71	129	51	116	58	114	51	102
61	100	155	232	333	351	57	116	59	134	52	94	45	76
60	82	136	164	304	337	61	93	74	89	59	91	58	73
55	57	171	156	424	332	82	84	73	74	56	73	63	52
67	82	199	187	600	400	100	117	97	95	91	108	74	62
105	96	263	249	670	583	131	174	133	124	110	116	95	94
178	135	385	333	802	787	181	205	200	211	182	210	124	135
187	172	480	457	928	890	276	252	282	284	245	241	169	189
274	240	659	578	987	1 018	317	335	316	358	290	322	218	237
220	216	617	553	888	800	353	315	302	313	347	353	270	262
138	130	418	314	463	550	251	203	189	212	250	272	214	206
69	55	208	161	212	220	105	87	98	84	115	111	117	116
9	15	56	33	51	67	17	26	13	15	23	30	34	14
..	1	7	6	7	13	4	3	11	2	4	9	..	5
..	..	..	2	..	..	..	..	..	1	..	..	..	1
..	28	21	16	48	47	33	..	..	31	5	12	16	20
2 809	2 753	7 030	6 787	12 979	12 505	4 047	4 146	3 600	3 896	3 708	3 924	2 915	2 928



ANNI DI ETÀ DEI MORTI	CAMPANIA									
	Avellino		Benevento		Caserta		Napoli		Salerno	
	Maschi	Femm.	Maschi	Femm.	Maschi	Femm.	Maschi	Femm.	Maschi	Femm.
Fino a 1 anno . . . . .	907	796	592	528	1 849	1 653	3 091	2 623	1 329	1 215
Di 1 anno . . . . .	211	191	147	136	590	533	1 074	1 001	319	323
» 2 anni . . . . .	95	71	87	73	301	280	587	545	174	159
» 3 » . . . . .	62	54	53	53	171	193	369	342	94	99
» 4 » . . . . .	50	50	60	46	177	164	285	261	81	72
Da 0 a 4 anni . . . . .	1 325	1 162	939	836	3 088	2 823	5 406	4 772	1 997	1 868
Di 5 anni . . . . .	46	42	54	48	117	118	215	172	69	77
» 6 » . . . . .	43	40	39	36	110	88	187	127	49	48
» 7 » . . . . .	31	26	21	24	77	63	113	116	28	42
» 8 » . . . . .	21	26	16	10	39	54	72	98	30	39
» 9 » . . . . .	27	19	24	12	52	28	50	87	28	32
Da 5 a 9 anni. . . . .	168	153	154	130	395	351	637	600	204	238
Di 10 anni. . . . .	17	23	18	20	47	25	63	61	36	22
» 11 » . . . . .	20	24	9	11	33	36	54	72	29	22
» 12 » . . . . .	12	22	13	13	33	44	40	78	27	30
» 13 » . . . . .	19	15	11	13	43	27	61	54	17	35
» 14 » . . . . .	11	21	13	19	35	34	48	56	19	40
Da 10 a 14 anni . . . . .	79	105	64	76	191	166	275	321	123	149
Da 15 a 19 anni . . . . .	136	101	78	95	238	214	424	453	167	160
Di 20 anni (a) . . . . .	26	26	15	33	55	52	121	113	43	37
Da 21 a 24 anni . . . . .	79	103	68	95	214	214	383	392	121	118
Da 20 a 24 anni . . . . .	105	129	83	128	269	266	504	505	164	155
Da 25 a 29 anni . . . . .	89	143	62	116	179	230	419	496	132	166
» 30 » 34 » . . . . .	55	123	40	96	137	226	430	499	127	184
» 35 » 39 » . . . . .	41	111	40	92	129	205	423	403	117	144
» 40 » 44 » . . . . .	47	108	44	70	162	212	381	372	132	153
» 45 » 49 » . . . . .	77	90	61	51	190	161	461	368	152	132
» 50 » 54 » . . . . .	109	132	88	70	235	195	539	495	146	128
» 55 » 59 » . . . . .	123	140	106	88	291	248	702	499	181	197
» 60 » 64 » . . . . .	223	193	145	172	396	344	881	799	245	266
» 65 » 69 » . . . . .	224	252	204	202	493	486	822	823	351	339
» 70 » 74 » . . . . .	353	363	265	273	650	702	997	1 135	443	533
» 75 » 79 » . . . . .	346	326	216	216	643	777	817	906	413	541
» 80 » 84 » . . . . .	262	254	142	147	399	517	610	839	386	410
» 85 « 89 » . . . . .	108	108	59	55	186	215	237	363	194	202
» 90 » 94 » . . . . .	24	37	16	9	37	47	66	136	59	63
» 95 » 99 » . . . . .	6	7	2	2	10	20	13	43	5	18
Di 100 anni e più . . . . .	3	..	..	..	1	3	2	2	..	1
Età ignota . . . . .	12	21	16	21	44	17	233	268	..	39
<b>TOTALE . . . . .</b>	<b>3 915</b>	<b>4 058</b>	<b>2 824</b>	<b>2 945</b>	<b>8 363</b>	<b>8 425</b>	<b>15 279</b>	<b>15 097</b>	<b>5 743</b>	<b>6 091</b>

(a) Veggasi la nota a pag. 204.



SECONDO L'ETÀ E IL SESSO.

provincia.

PUGLIE						BASILICATA		CALABRIE			
Bari		Foggia		Lecce		Potenza		Catanzaro		Cosenza	
Maschi	Femm.	Maschi	Femm.	Maschi	Femm.	Maschi	Femm.	Maschi	Femm.	Maschi	Femm.
3 072	2 785	1 892	1 669	2 562	2 341	1 257	1 128	1 215	1 135	1 089	913
929	920	373	330	780	760	354	352	303	280	265	233
335	345	180	165	343	316	178	158	154	160	114	131
171	177	103	102	169	156	82	97	89	101	83	56
139	158	106	132	127	140	69	70	94	103	55	65
4 646	4 335	2 654	2 398	3 981	3 713	1 940	1 805	1 855	1 779	1 606	1 398
98	129	81	96	71	94	63	89	61	62	56	44
99	85	43	67	63	88	56	45	53	40	47	44
56	79	39	54	56	74	35	33	40	51	39	54
54	51	41	39	69	65	27	26	39	33	40	26
42	44	48	33	74	62	38	18	36	39	24	26
349	388	252	289	333	383	219	211	229	225	206	194
37	41	39	26	43	51	27	23	28	24	22	23
41	44	30	41	39	48	23	21	23	28	15	24
44	39	21	37	41	36	11	24	31	27	19	26
23	37	39	26	28	39	21	19	19	20	11	16
31	45	42	32	33	36	21	14	25	23	15	19
176	206	171	162	184	210	103	101	126	122	82	108
251	309	199	214	225	272	130	130	149	117	108	123
59	65	46	53	51	75	33	34	32	38	29	35
213	283	133	177	186	196	114	108	150	137	112	151
272	348	179	230	237	271	147	142	182	175	141	186
195	322	109	212	201	345	89	151	105	163	94	148
173	297	135	221	194	250	73	122	91	168	61	135
172	245	136	154	187	237	89	111	83	129	55	114
194	214	134	149	177	205	100	121	103	131	83	118
193	191	175	118	190	180	119	112	130	114	80	95
251	233	149	126	233	189	136	124	177	144	111	137
345	312	219	157	261	194	139	154	153	171	110	162
463	434	259	247	331	346	244	249	266	302	198	268
480	489	245	286	425	416	290	341	302	278	239	282
599	638	273	316	449	479	332	457	335	475	339	403
605	659	237	257	473	501	334	425	314	358	320	361
446	491	111	174	341	448	274	330	276	331	293	397
197	204	51	75	174	236	129	142	123	133	125	140
38	55	9	17	43	62	27	40	41	43	47	56
9	10	2	3	8	17	5	6	6	13	9	10
2	..	..	..	..	..	1	1	..	2	..	2
37	16	5	12	75	69	57	52	3	..	30	47
10 093	10 396	5 704	5 817	8 722	9 023	4 977	5 327	5 049	5 363	4 337	4 882

ANNI DI ETÀ DEI MORTI	Segue CALABRIE								S I
	Reggio		Caltanissetta		Catania		Girgenti		
	Maschi	Femm.	Maschi	Femm.	Maschi	Femm.	Maschi	Femm.	
Fino a 1 anno . . . . .	1 137	1 050	1 238	1 119	2 403	2 284	1 619	1 535	
Di 1 anno . . . . .	309	330	382	430	769	703	518	525	
» 2 anni . . . . .	126	128	119	153	266	223	243	239	
» 3 » . . . . .	72	53	78	77	177	132	136	121	
» 4 » . . . . .	55	69	58	46	149	114	92	117	
Da 0 a 4 anni . . . . .	1 699	1 630	1 875	1 825	3 764	3 456	2 608	2 537	
Di 5 anni . . . . .	40	50	41	37	104	101	66	91	
» 6 » . . . . .	35	49	33	32	94	77	58	70	
» 7 » . . . . .	33	38	22	23	74	61	59	48	
» 8 » . . . . .	26	25	16	17	48	50	24	40	
» 9 » . . . . .	18	22	21	16	41	48	24	23	
Da 5 a 9 anni . . . . .	152	184	133	125	361	337	231	272	
Di 10 anni . . . . .	14	20	16	12	37	25	25	21	
» 11 » . . . . .	29	18	7	11	33	18	21	28	
» 12 » . . . . .	17	13	9	10	36	32	11	13	
» 13 » . . . . .	18	18	11	5	34	37	20	19	
» 14 » . . . . .	12	13	11	21	37	37	24	23	
Da 10 a 14 anni . . . . .	90	82	54	59	177	149	101	104	
Da 15 a 19 anni . . . . .	120	115	92	107	217	238	152	135	
Di 20 anni (a) . . . . .	35	29	21	22	48	51	28	32	
Da 21 a 24 anni . . . . .	94	133	69	107	174	189	106	125	
Da 20 a 24 anni . . . . .	129	162	90	129	222	240	134	157	
Da 25 a 29 anni . . . . .	92	151	73	93	196	274	117	149	
» 30 » 34 » . . . . .	90	131	66	92	168	274	80	129	
» 35 » 39 » . . . . .	63	102	64	85	162	226	86	159	
» 40 » 44 » . . . . .	90	113	82	90	171	201	118	110	
» 45 » 49 » . . . . .	110	115	103	69	237	193	104	105	
» 50 » 54 » . . . . .	109	102	84	92	261	206	147	113	
» 55 » 59 » . . . . .	145	137	116	113	307	274	168	141	
» 60 » 64 » . . . . .	202	203	215	200	417	389	235	232	
» 65 » 69 » . . . . .	266	212	247	236	446	431	276	288	
» 70 » 74 » . . . . .	280	331	254	267	527	444	323	359	
» 75 » 79 » . . . . .	289	279	213	250	471	450	290	311	
» 80 » 84 » . . . . .	279	264	182	210	318	466	203	260	
» 85 » 89 » . . . . .	130	124	64	70	118	186	63	86	
» 90 » 94 » . . . . .	53	56	11	16	32	61	17	18	
» 95 » 99 » . . . . .	14	18	2	2	11	19	2	5	
Di 100 anni e più . . . . .	1	2	..	..	..	2	..	..	
Età ignota . . . . .	61	37	20	2	11	202	8	40	
<b>TOTALE . . . . .</b>	<b>4 464</b>	<b>4 550</b>	<b>4 040</b>	<b>4 132</b>	<b>8 594</b>	<b>8 713</b>	<b>5 463</b>	<b>5 710</b>	

a) Veggasi la nota a pag. 204.

SECONDO L'ETÀ E IL SESSO.

*provincia.*

CILIA								SARDEGNA			
Messina.		Palermo		Siracusa		Trapani		Cagliari		Sassari	
Maschi	Femm.	Maschi	Femm.	Maschi	Femm.	Maschi	Femm.	Maschi	Femm.	Maschi	Femm.
1 134	1 091	1 662	1 542	1 377	1 390	747	799	1 117	1 034	842	687
333	265	614	616	345	320	239	253	333	334	254	273
127	113	279	285	124	128	117	108	184	157	117	95
78	53	173	172	76	73	51	50	113	101	56	79
60	62	123	129	71	58	39	42	69	84	53	54
1 732	1 584	2 851	2 744	1 993	1 969	1 198	1 252	1 816	1 710	1 322	1 188
57	56	139	117	55	41	44	35	91	58	44	41
31	32	92	120	31	36	19	25	53	60	29	40
29	30	72	65	35	34	21	20	32	55	27	25
26	23	50	51	24	32	15	9	37	36	24	28
22	30	39	31	17	13	14	15	15	44	34	21
165	171	392	384	162	156	118	104	228	253	158	155
13	17	24	41	25	20	19	18	41	41	23	23
15	14	22	33	11	16	10	12	19	38	23	21
19	13	35	45	23	13	7	24	12	36	20	22
17	17	38	38	20	17	11	17	29	35	23	24
18	16	26	41	19	17	15	21	45	36	25	24
82	77	145	198	98	83	62	92	146	186	114	114
121	137	236	260	103	119	131	115	187	213	120	140
34	28	68	68	21	31	21	23	38	43	27	33
108	159	220	232	94	120	90	100	133	154	107	123
142	187	285	300	115	151	111	123	171	197	134	156
126	169	253	301	74	108	112	114	150	236	113	163
100	178	211	250	90	131	90	89	138	254	88	133
99	129	209	227	86	112	87	78	128	232	86	129
110	121	224	225	85	89	74	67	155	188	106	117
124	119	213	198	106	86	89	68	214	155	145	96
162	136	274	256	122	90	96	70	212	136	174	126
177	161	296	257	132	143	137	91	230	191	162	133
265	240	444	442	214	227	186	152	295	306	212	152
322	293	537	520	255	275	215	195	314	295	182	167
391	411	707	703	293	312	257	309	336	374	248	221
355	403	634	672	228	285	265	270	329	321	235	210
324	367	483	571	162	227	157	257	240	252	179	175
153	173	190	262	54	68	74	99	116	112	90	82
47	63	53	66	20	17	15	35	35	39	22	22
7	9	8	18	1	6	5	4	10	16	3	8
2	1	..	1	..	..	1	..	..	1	1	1
50	59	..	3	5	..	10	1	19	9	6	4
5 056	5 188	8 648	8 858	4 448	4 654	3 480	3 585	5 469	5 676	3 900	3 718

Segue TAVOLA X. — MORTI, NEL 1920, CLASSIFICATI

B). — In ciascun Comparti

ANNI DI ETÀ DEI MORTI	PIEMONTE		LIGURIA		LOMBARDIA		VENETO		EMILIA			
	Maschi	Femmine	Maschi	Femmine	Maschi	Femmine	Maschi	Femmine	Ex-Ducati (a)		Romagne (b)	
									Maschi	Femmine	Maschi	Femmine
Fino a 1 anno . . . . .	3 913	3 128	1 566	1 255	10 971	8 983	9 272	7 512	3 074	2 485	3 169	2 689
Di 1 anno . . . . .	543	505	354	334	1 806	1 788	1 444	1 493	408	405	639	516
» 2 anni . . . . .	261	269	169	160	704	642	627	625	156	148	217	176
» 3 » . . . . .	224	202	108	118	463	461	441	423	110	94	125	129
» 4 » . . . . .	233	202	92	95	441	428	402	384	101	123	142	135
Da 0 a 4 anni . . . . .	5 174	4 306	2 289	1 962	14 385	12 302	12 186	10 437	3 849	3 255	4 292	3 645
Di 5 anni . . . . .	223	202	47	80	375	342	302	378	81	106	107	94
» 6 » . . . . .	174	190	34	67	275	287	257	266	82	67	96	77
» 7 » . . . . .	165	149	61	73	252	261	234	220	50	62	72	76
» 8 » . . . . .	163	161	85	49	200	208	208	222	61	56	70	51
» 9 » . . . . .	105	121	74	38	198	235	189	176	50	43	46	45
Da 5 a 9 anni . . . . .	830	823	301	307	1 300	1 333	1 190	1 262	324	334	391	343
Di 10 anni . . . . .	117	131	34	44	176	231	149	141	61	45	62	40
» 11 » . . . . .	109	102	22	44	187	215	147	135	42	39	44	46
» 12 » . . . . .	137	121	43	36	181	211	151	108	42	36	30	54
» 13 » . . . . .	107	102	30	32	159	216	125	143	40	36	42	47
» 14 » . . . . .	96	139	54	65	172	289	142	153	36	67	40	59
Da 10 a 14 anni . . . . .	566	595	183	221	875	1 162	714	680	221	223	218	246
Da 15 a 19 anni . . . . .	883	1 035	326	339	1 403	1 721	1 006	998	276	335	386	374
Di 20 anni (c) . . . . .	249	217	91	90	341	364	262	246	65	76	98	91
Da 21 a 24 anni . . . . .	828	858	335	347	1 123	1 346	1 084	890	294	320	396	398
Da 20 a 24 anni . . . . .	1 077	1 075	426	437	1 464	1 710	1 346	1 136	359	396	494	489
Da 25 a 29 anni . . . . .	856	1 105	419	499	1 248	1 551	964	1 107	310	375	394	459
» 30 » 34 » . . . . .	822	1 019	419	472	1 169	1 540	777	1 080	285	398	342	388
» 35 » 39 » . . . . .	782	947	397	425	1 165	1 419	833	941	252	322	309	408
» 40 » 44 » . . . . .	858	837	396	358	1 299	1 334	798	844	303	316	373	347
» 45 » 49 » . . . . .	964	952	430	360	1 454	1 246	932	707	350	303	390	313
» 50 » 54 » . . . . .	1 181	1 117	520	462	1 805	1 545	1 081	867	429	370	490	375
» 55 » 59 » . . . . .	1 467	1 366	575	535	2 173	1 857	1 240	1 057	542	454	646	515
» 60 » 64 » . . . . .	1 992	1 853	733	684	2 884	2 686	1 531	1 349	721	599	843	679
» 65 » 69 » . . . . .	2 537	2 296	736	734	3 452	3 262	1 891	1 751	870	763	1 025	842
» 70 » 74 » . . . . .	2 855	2 868	840	899	3 756	3 792	2 178	2 211	1 013	928	1 274	1 115
» 75 » 79 » . . . . .	2 703	2 728	812	921	3 327	3 544	2 377	2 269	991	826	1 100	1 130
» 80 » 84 » . . . . .	1 844	1 957	544	645	1 876	2 100	1 662	1 670	578	553	718	713
» 85 » 89 » . . . . .	747	815	254	316	620	713	624	675	236	229	285	318
» 90 » 94 » . . . . .	166	221	71	104	110	145	141	169	36	39	53	85
» 95 » 99 » . . . . .	32	32	5	23	11	17	19	17	10	12	8	13
Di 100 anni e più . . . . .	..	..	..	2	..	2	..	1	..	..	1	..
Età ignota . . . . .	112	164	151	88	116	80	51	76	5	25	40	82
<b>TOTALE . . . . .</b>	<b>28 448</b>	<b>28 111</b>	<b>10 327</b>	<b>10 793</b>	<b>45 892</b>	<b>45 061</b>	<b>33 541</b>	<b>31 304</b>	<b>11 960</b>	<b>11 055</b>	<b>14 072</b>	<b>12 879</b>

(a) Provincie di Modena, Parma, Piacenza e Reggio nell' Emilia. — (b) Provincie di Bologna, Ferrara, Forlì e Ravenna. —



SECONDO L'ETÀ E IL SESSO.

mento e nel Regno.

TOSCANA		MARCHE		UMBRIA		LAZIO		ABRUZZI E MOLISE		CAMPANIA	
Maschi	Femmine	Maschi	Femmine	Maschi	Femmine	Maschi	Femmine	Maschi	Femmine	Maschi	Femmine
4 415	3 692	2 588	2 204	1 587	1 434	2 385	2 015	3 664	3 319	7 768	6 815
748	721	588	515	353	312	744	707	848	754	2 341	2 184
328	287	212	198	120	111	321	319	303	312	1 244	1 128
181	184	114	114	75	71	225	213	195	223	749	741
175	173	111	104	66	64	175	177	187	186	653	593
5 847	5 057	3 613	3 135	2 201	1 992	3 850	3 431	5 197	4 794	12 755	11 461
159	167	82	92	61	69	133	161	134	137	501	457
101	126	72	69	49	41	91	123	118	120	428	339
104	125	53	61	43	31	83	101	85	91	270	271
109	105	42	36	27	21	71	64	72	69	178	227
108	100	33	31	34	56	85	76	56	50	181	178
581	623	282	289	214	218	463	525	465	467	1 558	1 472
99	105	47	41	29	21	71	53	56	58	181	151
73	89	37	37	14	19	47	47	67	53	145	165
89	86	37	40	22	21	59	49	57	53	134	187
76	87	34	27	22	39	41	61	44	57	151	144
77	119	36	45	27	18	29	56	57	67	126	170
414	486	191	190	114	118	247	266	281	288	737	817
752	776	283	255	176	216	381	348	349	387	1 043	1 023
201	197	79	58	48	53	110	102	84	84	260	261
668	754	257	265	187	186	371	395	284	354	865	922
869	951	336	323	235	239	481	497	368	438	1 125	1 183
795	924	228	370	171	290	388	528	238	438	881	1 151
708	940	223	359	141	273	392	465	231	461	789	1 128
653	810	213	357	155	232	333	351	213	420	750	955
633	662	220	259	136	164	364	337	252	346	766	920
776	681	222	214	171	156	424	382	274	283	941	802
879	848	302	324	199	187	600	400	362	382	1 117	1 020
1 109	943	410	406	266	249	670	583	469	508	1 403	1 172
1 382	1 290	624	582	385	333	802	787	687	761	1 890	1 774
1 742	1 672	726	778	480	457	928	890	972	966	2 094	2 102
2 257	2 147	1 063	976	659	578	987	1 018	1 141	1 252	2 708	3 006
1 990	1 909	872	1 004	617	553	888	800	1 272	1 243	2 435	2 766
1 475	1 378	634	665	418	314	463	550	904	893	1 799	2 167
655	633	266	262	208	161	212	220	435	398	784	943
142	172	48	59	56	33	51	67	87	85	202	292
19	21	9	9	7	6	7	13	19	19	36	90
..	..	1	..	..	2	..	..	2	2	6	6
123	173	..	76	21	16	48	47	54	63	305	366
23 801	23 066	10 766	10 892	7 030	6 787	12 979	12 505	14 270	14 894	36 124	36 616

c) Veggasi la nota a pag. 204.





TAVOLA XI. — MORTI NEL REGNO, DURANTE L'ANNO 1920, CLASSIFICATI SECONDO LO STATO CIVILE E IL SESSO IN RAPPORTO ALL'ETÀ.

ANNI DI ETÀ DEI MORTI	CELIBI E NUBILI		CONIUGATI		VEDOVI		STATO CIVILE IGNOTO		COMPLESSO		TOTALE GENERALE
	Maschi	Femmine	Maschi	Femmine	Maschi	Femmine	Maschi	Femmine	Maschi	Femmine	
Fino a 15 anni . . . . .	131 427	120 272	...	...	...	...	..	..	131 427	120 272	251 699
Da 15 a 17 anni . . . . .	5 137	6 009	7	34	..	1	..	..	5 144	6 044	11 188
» 18 » 20 » . . . . .	7 053	6 544	84	453	3	9	..	..	7 140	7 006	14 146
» 21 » 24 » (a) . . . . .	7 985	6 885	581	2 473	33	100	246	71	8 795	9 529	18 324
» 25 » 29 » . . . . .	6 327	5 185	2 359	6 102	88	473	217	136	8 991	11 896	20 887
» 30 » 34 » . . . . .	3 279	2 433	4 433	8 200	226	664	208	100	8 146	11 397	19 543
» 35 » 39 » . . . . .	2 165	1 629	5 174	7 694	331	657	177	76	7 847	10 056	17 903
» 40 » 44 » . . . . .	1 746	1 431	6 061	6 703	436	753	161	96	8 404	8 983	17 387
» 45 » 49 » . . . . .	1 615	1 245	7 228	6 024	671	1 057	146	87	9 660	8 413	18 073
» 50 » 54 » . . . . .	1 783	1 448	8 632	6 707	1 091	1 930	157	92	11 663	10 177	21 840
» 55 » 59 » . . . . .	1 910	1 654	10 064	7 695	1 979	2 987	164	100	14 117	12 436	26 553
» 60 » 64 » . . . . .	2 253	2 039	13 030	9 281	3 377	6 279	260	167	18 920	17 766	36 686
» 65 » 69 » . . . . .	2 547	2 297	14 649	8 895	5 043	10 152	255	168	22 494	21 512	44 006
» 70 » 74 » . . . . .	2 617	2 939	15 104	7 940	8 626	16 170	327	238	26 674	27 287	53 961
» 75 » 79 » . . . . .	2 393	2 578	11 902	4 691	10 404	18 273	277	163	24 976	25 705	50 681
» 80 » 84 » . . . . .	1 445	2 016	6 295	2 015	9 219	14 631	224	163	17 183	18 825	36 008
» 85 » 89 » . . . . .	593	794	1 935	540	4 551	6 473	98	68	7 177	7 875	15 052
» 90 » 94 » . . . . .	115	271	405	89	1 124	1 756	29	27	1 673	2 143	3 816
» 95 » 99 » . . . . .	14	42	42	16	217	371	11	7	284	436	720
Di 100 anni e più . . . . .	1	3	1	..	13	24	1	1	16	28	44
Età ignota . . . . .	55	42	49	56	36	70	1 283	1 641	1 423	1 809	3 232
<b>TOTALE . . .</b>	<b>182 460</b>	<b>167 756</b>	<b>107 985</b>	<b>85 608</b>	<b>47 468</b>	<b>82 830</b>	<b>4 241</b>	<b>3 401</b>	<b>342 154</b>	<b>339 595</b>	<b>681 749</b>

(a) Volendosi conoscere anche per questo prospetto il numero dei morti nel gruppo di età da 20 a 24 anni, anzichè da 21 a 24 (come è indicato nel prospetto stesso al fine di conoscere il numero dei morti *minorenni*), diamo anche le cifre dei morti in età di 20 anni, classificati secondo lo stato civile e il sesso:

Morti in età di 20 anni nel 1920 { Maschi: celibi 2 411, coniugati 66, vedovi 2, in totale 2 479.  
 { Femmine: nubili 2 217, coniugate 274, vedove 8, in totale 2 499.

TAVOLA XII. — MORTI, DURANTE L'ANNO 1920, NEI PRIMI CINQUE ANNI DI ETÀ

A). — In ciascun

PROVINCIE	LEGITTIMI											
	Fino a 1 mese		Da 1 mese a 12 mesi		Di 1 anno		Di 2 anni		Di 3 anni		Di 4 anni	
	M.	F.	M.	F.	M.	F.	M.	F.	M.	F.	M.	F.
Alessandria . . . . .	277	201	506	422	125	98	51	58	45	41	30	5
Cuneo . . . . .	386	284	559	440	144	146	77	79	60	64	56	5
Novara . . . . .	255	184	346	264	73	68	32	33	40	28	45	5
Torino . . . . .	503	373	700	599	188	170	93	96	76	67	87	5
Genova . . . . .	440	332	799	651	306	276	155	129	99	99	83	5
Porto Maurizio . . . . .	58	38	80	67	31	28	10	15	8	13	8	5
Bergamo . . . . .	546	425	1 675	1 450	356	330	113	109	79	72	71	5
Brescia . . . . .	483	407	1 261	1 036	372	368	124	122	82	95	76	5
Como . . . . .	345	223	833	670	184	189	83	71	57	32	37	5
Cremona . . . . .	257	209	450	351	100	100	39	30	27	26	21	5
Mantova . . . . .	278	165	419	349	109	109	31	32	19	18	32	5
Milano . . . . .	1 001	780	2 038	1 570	500	454	221	176	135	145	151	1
Pavia . . . . .	175	162	284	222	52	82	35	39	35	37	35	5
Sondrio . . . . .	87	62	176	161	69	59	36	35	17	21	16	5
Belluno . . . . .	199	179	261	224	67	58	33	44	27	35	29	5
Padova . . . . .	641	427	698	627	217	253	94	85	62	61	50	5
Rovigo . . . . .	377	315	493	430	145	134	60	54	46	33	34	5
Treviso . . . . .	220	311	884	593	194	191	77	72	64	47	74	5
Udine . . . . .	472	346	1 098	872	215	194	119	116	85	83	75	5
Venezia . . . . .	470	360	790	694	185	222	82	92	65	59	51	5
Verona . . . . .	293	198	562	423	123	153	45	66	40	38	36	5
Vicenza . . . . .	453	330	658	570	215	206	96	77	45	58	49	5
Bologna . . . . .	400	296	464	392	186	170	64	48	45	55	47	5
Ferrara . . . . .	296	244	501	470	182	138	71	64	28	30	40	5
Forlì . . . . .	285	297	583	457	171	139	44	44	31	25	28	5
Modena . . . . .	443	330	489	391	142	107	58	52	40	27	42	5
Parma . . . . .	257	220	348	269	68	105	25	31	17	21	18	5
Piacenza . . . . .	142	127	285	220	73	67	32	33	24	15	17	5
Ravenna . . . . .	116	82	212	192	68	36	28	17	14	15	23	5
Reggio nell' Emilia . . . . .	316	252	460	376	104	107	40	22	28	21	23	5
Arezzo . . . . .	205	194	350	325	124	113	59	38	19	29	23	5
Firenze . . . . .	612	488	848	695	242	236	107	99	55	62	59	5
Grosseto . . . . .	92	83	144	98	48	41	17	19	12	9	10	5
Livorno . . . . .	73	67	106	75	36	47	13	16	13	14	9	5
Lucca . . . . .	150	115	255	212	66	44	34	30	18	14	18	5

CLASSIFICATI SECONDO I NATALI LEGITTIMI OD ILLEGITTIMI E SECONDO IL SESSO.

provincia.

ILLEGITTIMI ED ESPOSTI												TOTALE		
Fino a 1 mese		Da 1 mese a 12 mesi		Di 1 anno		Di 2 anni		Di 3 anni		Di 4 anni		dei morti nei primi cinque anni di età		
M.	F.	M.	F.	M.	F.	M.	F.	M.	F.	M.	F.	M.	F.	in complesso
18	14	27	25	..	2	1	..	1	..	..	..	1 090	896	1 986
11	28	14	48	..	7	..	1	..	..	2	..	1 309	1 149	2 458
16	9	9	20	3	2	3	..	1	1	3	..	826	649	1 475
160	114	126	103	10	12	4	2	1	1	1	1	1 949	1 612	3 561
86	50	87	99	13	29	3	14	..	5	..	1	2 071	1 766	3 837
7	5	9	13	4	1	1	2	1	1	1	..	218	196	414
17	11	32	34	6	10	2	2	2	1	..	1	2 899	2 512	5 411
26	19	52	49	12	11	7	1	3	..	..	..	2 498	2 175	4 673
21	11	46	45	3	5	..	1	..	1	..	..	1 609	1 302	2 911
29	46	38	55	3	5	2	1	..	..	..	..	966	853	1 819
32	35	42	40	12	6	2	2	2	3	..	..	978	783	1 761
82	113	200	254	22	57	9	21	4	9	2	4	4 365	3 721	8 086
13	10	12	7	2	1	..	..	..	..	..	..	643	588	1 231
4	5	17	7	4	2	..	..	1	1	..	1	427	368	795
19	26	27	14	1	4	1	3	..	2	2	1	666	618	1 284
33	56	61	72	11	12	3	3	2	2	..	2	1 902	1 641	3 543
55	33	46	44	14	5	1	1	1	..	1	..	1 273	1 079	2 352
18	21	39	34	7	11	..	2	..	..	..	1	1 577	1 353	2 930
42	41	70	68	13	18	2	2	..	1	..	..	2 191	1 815	4 006
52	31	57	48	15	13	8	4	1	3	..	..	1 776	1 579	3 355
26	23	48	39	11	5	..	..	..	..	..	1	1 184	978	2 162
37	26	43	32	11	14	6	4	3	1	1	..	1 617	1 374	2 991
34	30	49	39	15	12	3	..	2	2	2	2	1 311	1 096	2 407
60	30	67	67	12	14	6	2	4	2	1	..	1 268	1 094	2 362
25	14	46	33	4	2	1	..	..	..	1	..	1 219	1 046	2 265
38	31	48	21	8	4	..	1	1	1	..	1	1 309	1 004	2 313
27	52	49	35	4	2	..	3	..	..	..	..	813	768	1 581
46	31	47	47	1	2	1	..	..	1	1	..	669	572	1 241
17	17	14	29	1	5	..	1	1	..	..	..	494	409	903
37	26	42	57	8	11	..	6	..	8	..	6	1 058	911	1 969
18	21	13	22	6	1	..	1	..	..	..	..	817	769	1 586
39	31	54	59	15	12	1	1	..	..	3	..	2 035	1 753	3 788
3	12	10	12	..	2	1	1	..	..	..	1	337	286	623
10	11	6	10	3	2	2	..	..	..	..	1	271	250	521
22	14	26	22	2	6	2	..	..	..	..	..	593	473	1 066

Segue: TAVOLA XII. — MORTI, DURANTE L'ANNO 1920, NEI PRIMI CINQUE ANNI D

A). — In ciascun

PROVINCIE	LEGITTIMI											
	Fino a 1 mese		Da 1 mese a 12 mesi		Di 1 anno		Di 2 anni		Di 3 anni		Di 4 anni	
	M.	F.	M.	F.	M.	F.	M.	F.	M.	F.	M.	F.
Massa e Carrara . . . . .	165	131	276	275	62	82	44	30	33	21	25	2
Pisa . . . . .	164	132	272	219	76	66	28	26	20	26	12	1
Siena . . . . .	198	136	199	162	59	63	17	21	9	9	16	
Ancona . . . . .	238	191	484	383	192	167	58	59	38	31	33	3
Ascoli Piceno . . . . .	188	159	305	257	105	101	58	47	24	24	25	2
Macerata . . . . .	214	137	305	280	136	122	47	38	26	30	24	1
Pesaro e Urbino . . . . .	306	282	374	327	140	106	43	51	26	27	27	2
Perugia . . . . .	559	515	854	833	335	294	113	108	1	70	66	6
Roma . . . . .	781	582	1 440	1 182	724	661	314	311	223	207	173	17
Aquila degli Abruzzi . . . . .	378	313	613	602	249	211	103	107	68	71	65	6
Campobasso . . . . .	317	293	523	505	203	172	76	85	61	60	45	5
Chieti . . . . .	382	334	567	541	213	183	69	71	38	59	48	4
Teramo . . . . .	239	193	462	345	163	161	47	41	25	27	26	2
Avellino . . . . .	386	305	496	438	207	184	93	70	61	54	50	5
Benevento . . . . .	224	196	350	313	145	135	87	72	53	53	60	4
Caserta . . . . .	633	535	1 156	1 026	582	524	294	273	170	192	177	16
Napoli . . . . .	700	689	2 118	1 850	1 056	978	577	535	364	337	279	25
Salerno . . . . .	433	350	770	719	313	316	173	156	94	99	81	7
Bari delle Puglie . . . . .	830	735	2 119	1 873	913	877	328	332	170	168	136	15
Foggia . . . . .	513	432	1 284	1 116	371	323	180	163	103	100	106	13
Lecce . . . . .	661	549	1 755	1 536	761	721	303	303	169	148	127	13
Potenza . . . . .	465	409	765	688	350	346	170	155	80	95	68	7
Catanzaro . . . . .	422	367	735	686	294	260	154	153	88	98	94	10
Cosenza . . . . .	397	318	630	530	248	219	112	127	80	52	55	6
Reggio di Calabria . . . . .	267	268	735	649	301	327	123	127	71	52	54	6
Caltanissetta . . . . .	308	223	920	784	332	388	118	145	78	75	58	4
Catania . . . . .	539	397	1 794	1 756	759	689	258	222	176	132	148	11
Girgenti . . . . .	297	263	1 282	1 154	513	492	237	231	135	120	90	11
Messina . . . . .	314	292	702	668	324	259	126	111	78	51	60	6
Palermo . . . . .	432	371	1 179	1 090	609	613	277	284	171	170	121	12
Siracusa . . . . .	296	319	1 002	976	338	297	121	119	75	65	71	5
Trapani . . . . .	183	203	529	553	237	242	115	105	51	47	39	4
Cagliari . . . . .	353	277	707	697	328	321	183	155	115	99	69	8
Sassari . . . . .	188	156	620	470	250	257	113	90	53	74	52	5



ETÀ, CLASSIFICATI SECONDO I NATALI LEGITTIMI OD ILLEGITTIMI E SECONDO IL SESSO.

provincia.

ILLEGITTIMI ED ESPOSTI												TOTALE		
Fino a 1 mese		Da 1 mese a 12 mesi		Di 1 anno		Di 2 anni		Di 3 anni		Di 4 anni		dei morti nei primi cinque anni di età		
M.	F.	M.	F.	M.	F.	M.	F.	M.	F.	M.	F.	M.	F.	in complesso
9	9	14	14	5	2	2	4	1	..	..	1	636	589	1 225
18	4	21	26	1	4	..	1	..	..	..	..	612	519	1 131
24	9	19	9	3	..	1	..	1	..	..	..	546	418	964
19	30	16	35	2	8	..	..	..	1	1	..	1 081	942	2 023
39	34	36	25	4	2	..	..	..	..	1	..	785	671	1 456
18	6	9	11	5	4	3	..	..	..	..	..	787	647	1 434
19	27	18	20	4	5	3	3	..	1	..	..	960	875	1 835
80	30	94	56	18	18	7	3	4	1	..	..	2 201	1 992	4 193
63	83	101	168	20	46	7	8	2	6	..	4	3 850	3 431	7 281
15	23	24	39	3	6	..	1	1	1	..	..	1 519	1 437	2 956
15	9	21	14	..	2	..	2	..	1	..	1	1 259	1 202	2 461
12	8	24	20	5	4	3	..	..	2	3	..	1 364	1 264	2 628
27	25	47	55	12	15	5	5	2	2	..	..	1 055	891	1 946
18	21	7	32	4	7	2	1	1	..	..	..	1 325	1 162	2 487
5	7	13	12	2	1	..	1	..	..	..	..	939	836	1 775
29	37	31	55	8	9	7	7	1	1	..	1	3 088	2 823	5 911
77	23	106	61	18	23	10	10	5	5	6	6	5 406	4 772	10 178
36	107	40	39	6	7	1	3	..	..	..	1	1 997	1 868	3 865
70	31	53	96	16	43	7	13	1	9	3	7	4 646	4 335	8 981
56	66	39	5	..	7	..	2	..	2	..	..	2 654	2 398	5 052
87	129	59	127	19	39	4	13	..	8	..	1	3 981	3 713	7 694
9	19	18	12	4	6	8	3	2	2	1	..	1 940	1 805	3 745
25	31	33	51	9	20	..	7	1	3	..	1	1 855	1 779	3 634
21	16	41	49	17	14	2	4	3	4	..	2	1 606	1 398	3 004
35	41	70	92	8	3	3	1	1	1	1	..	1 699	1 630	3 329
6	26	4	86	..	42	1	8	..	2	..	..	1 875	1 825	3 700
21	32	49	99	10	14	8	1	1	..	1	..	3 764	3 456	7 220
13	15	27	103	5	33	6	8	1	1	2	3	2 608	2 537	5 145
75	70	43	61	9	6	1	2	..	2	..	..	1 732	1 584	3 316
32	50	19	31	5	3	2	1	2	2	2	1	2 851	2 744	5 595
46	27	33	68	7	23	3	9	1	8	..	1	1 993	1 969	3 962
19	16	16	27	2	11	2	3	..	3	..	..	1 193	1 252	2 445
22	20	35	40	5	13	1	2	..	2	..	1	1 816	1 710	3 526
9	15	25	46	4	16	4	5	3	5	1	3	1 322	1 188	2 510

Segue: TAVOLA XII. — MORTI, DURANTE L'ANNO 1920, NEI PRIMI CINQUE ANNI DI

B). — In ciascun

COMPARTIMENTI	LEGITTIMI												
	Fino a 1 mese		Da 1 mese a 12 mesi		Di 1 anno		Di 2 anni		Di 3 anni		Di 4 anni		
	M.	F.	M.	F.	M.	F.	M.	F.	M.	F.	M.	F.	
	€												
Piemonte . . . . .	1 421	1 042	2 111	1 725	530	482	253	266	221	200	227	201	
Liguria . . . . .	498	370	879	718	337	304	165	144	107	112	91	94	
Lombardia . . . . .	3 172	2 433	7 136	5 809	1 742	1 691	682	614	451	446	439	422	
Veneto . . . . .	3 125	2 466	5 444	4 438	1 361	1 411	606	606	434	414	398	379	
Emilia	Ex-Ducati (a) . . . . .	1 158	929	1 582	1 256	387	386	155	138	109	84	100	116
		Romagne (b) . . . . .	1 097	919	1 760	1 511	607	483	207	173	118	125	138
Toscana . . . . .	1 659		1 346	2 450	2 061	713	692	319	279	179	184	172	170
Marche . . . . .	946	769	1 468	1 247	573	496	206	195	114	112	109	104	
Umbria . . . . .	559	515	854	833	335	294	113	108	71	70	66	64	
Lazio . . . . .	781	582	1 440	1 182	724	661	314	311	223	207	173	173	
Abruzzi e Molise . . . . .	1 316	1 133	2 165	1 993	828	727	295	304	192	217	184	185	
Campania . . . . .	2 466	2 075	4 890	4 346	2 303	2 137	1 224	1 106	742	735	647	585	
Puglie . . . . .	2 004	1 716	5 158	4 525	2 045	1 921	847	798	442	416	369	422	
Basilicata . . . . .	465	409	765	688	350	346	170	155	80	95	68	70	
Calabria . . . . .	1 116	953	2 100	1 865	843	806	389	407	239	202	203	234	
Sicilia . . . . .	2 369	2 068	7 408	6 981	3 162	2 980	1 252	1 217	764	660	587	563	
Sardegna . . . . .	541	433	1 327	1 167	578	578	296	245	166	173	121	134	
<b>REGNO . . .</b>	<b>24 693</b>	<b>20 158</b>	<b>48 937</b>	<b>42 345</b>	<b>17 418</b>	<b>16 395</b>	<b>7 493</b>	<b>7 066</b>	<b>4 652</b>	<b>4 452</b>	<b>4 092</b>	<b>4 049</b>	

Morti legittimi nei primi cinque anni di età: Maschi 107 285 - Femmine 94 465.

(a) Provincie di Modena, Parma, Piacenza e Reggio nell' Emilia. — (b) Provincie di Bologna, Ferrara, Forlì e Ravenna.



ETÀ, CLASSIFICATI SECONDO I NATALI LEGITTIMI OD ILLEGITTIMI E SECONDO IL SESSO.

*Compartimento e nel Regno.*

ILLEGITTIMI ED ESPOSTI												TOTALE		
fino a 1 mese		Da 1 mese a 12 mesi		Di 1 anno		Di 2 anni		Di 3 anni		Di 4 anni		dei morti nei primi cinque anni di età		
M.	F.	M.	F.	M.	F.	M.	F.	M.	F.	M.	F.	M.	F.	in complesso
205	165	176	196	13	23	8	3	3	2	6	1	5 174	4 306	9 480
93	55	96	112	17	30	4	16	1	6	1	1	2 289	1 962	4 251
224	250	439	491	64	97	22	28	12	15	2	6	14 385	12 302	26 687
312	257	391	351	83	82	21	19	7	9	4	5	12 186	10 437	22 623
148	140	186	160	21	19	1	10	1	10	1	7	3 849	3 255	7 104
136	91	176	168	32	33	10	3	7	4	4	2	4 292	3 645	7 937
143	111	163	174	35	29	9	8	2	..	3	3	5 847	5 057	10 904
95	97	79	91	15	19	6	3	..	2	2	..	3 613	3 135	6 748
80	30	94	56	18	18	7	3	4	1	..	..	2 201	1 992	4 193
63	83	101	168	20	46	7	8	2	6	2	4	3 850	3 431	7 281
67	65	116	128	20	27	8	8	3	6	3	1	5 197	4 794	9 991
215	195	197	199	38	47	20	22	7	6	6	8	12 755	11 461	24 216
213	226	151	278	37	89	11	28	1	19	3	8	11 281	10 446	21 727
9	19	18	12	4	6	8	3	2	2	1	..	1 940	1 805	3 745
81	88	144	192	34	37	5	12	5	8	1	3	5 160	4 807	9 967
212	236	191	475	38	132	23	32	5	18	5	5	16 016	15 367	31 383
31	35	60	86	9	29	5	7	3	7	1	4	3 138	2 898	6 036
<b>2 327</b>	<b>2 143</b>	<b>2 778</b>	<b>3 337</b>	<b>498</b>	<b>763</b>	<b>175</b>	<b>213</b>	<b>65</b>	<b>121</b>	<b>45</b>	<b>58</b>	<b>113 173</b>	<b>101 100</b>	<b>214 273</b>

Morti illegittimi ed esposti nei primi cinque anni di età: Maschi 5 888 - Femmine 6 635.

**TAVOLA XIII - MASCHI MORTI NEL REGNO IN ETÀ DA 15 ANNI COMPIUTI IN SU, DURANTE L'ANNO 1920**  
**CLASSIFICATI PER PROFESSIONI O CONDIZIONI E PER GRUPPI DI ETÀ.**

PROFESSIONI O CONDIZIONI	GRUPPI DI ETÀ										TOTALE
	Da 15 a 19 anni	Da 20 a 24 anni	Da 25 a 34 anni	Da 35 a 44 anni	Da 45 a 54 anni	Da 55 a 64 anni	Da 65 a 74 anni	Da 75 a 84 anni	Da 85 anni in su	Età ignota	
Agricoltori, boscaioli, carbonai . . . . .	3 840	3 699	5 694	5 477	7 907	13 125	22 483	21 045	4 573	42	87 885
Braccianti, manovali, cantonieri, selciatori . . . . .	600	545	976	916	1 243	1 895	2 847	2 225	514	6	11 767
Pastori e mandriani . . . . .	139	100	182	142	266	332	436	343	81	..	2 071
Minatori, marmisti, cavatori, sol- fatai, salinai . . . . .	45	67	191	206	201	240	270	144	37	1	1 402
Fabbri, meccanici, elettricisti, ar- rotini, maniscalchi, calderai, sta- gnini . . . . .	447	464	860	638	586	733	788	521	96	3	5 136
Macchinisti e fuochisti . . . . .	15	13	37	59	74	53	51	16	5	..	323
Fornaciai, vasai, cementisti . . . . .	12	23	27	40	57	59	76	52	11	..	357
Vetrai e fabbricanti conterie . . . . .	5	12	12	21	16	17	34	10	3	..	130
Muratori, scalpellini, fumisti, carrozzi, copritetti, pittori di stanze, imbianchini . . . . .	188	315	697	562	824	1 116	1 318	985	188	1	6 194
Falegnami, verniciatori, ebanisti, carrozzi, sediai, calafati, car- pentieri, segatori di legna . . . . .	257	315	572	432	606	799	1 015	877	159	1	5 033
Cestai e impagliatori . . . . .	7	8	17	7	9	26	23	18	3	..	118
Tappezzieri e materassai . . . . .	8	3	24	16	44	49	42	24	1	..	211
Cartai e cernitori di stracci . . . . .	3	3	10	11	8	18	15	25	2	..	95
Tipografi, legatori, litografi . . . . .	48	25	62	48	67	78	60	37	7	1	433
Filatori, tessitori, tintori, carda- tori, cordai . . . . .	32	28	67	62	78	148	207	148	32	..	802
Conciatori, salatori e verniciatori di pelli . . . . .	12	12	25	23	30	42	75	39	7	..	265
Calzolai, sellai, pellettieri, vali- giai . . . . .	264	311	477	466	510	804	1 100	800	139	..	4 871
Sarti . . . . .	87	131	209	197	223	262	386	368	65	..	1 928
Cappellai, guantai, berrettai . . . . .	13	9	14	19	24	49	58	30	3	..	219
Barbieri . . . . .	58	76	121	96	98	125	149	117	29	..	869
Mugnai, pastai, fornai, panettieri	96	72	182	165	272	352	476	312	62	1	1 990
Orefici, orologiai, gioiellieri . . . . .	20	32	50	44	40	76	86	69	5	..	422
Caffettieri, pasticciieri, cioccolat- tieri, birrai . . . . .	9	22	38	52	61	68	95	75	11	..	431
Trattori, vinai, osti, liquoristi . . . . .	10	14	35	103	156	212	196	158	23	..	907
Camerieri d'esercizi pubblici . . . . .	34	30	79	55	79	70	64	31	8	..	450
Lattai e casari . . . . .	15	6	24	8	23	34	40	41	2	..	193
Macellai, pizzicagnoli, trippaiuoli.	39	36	95	121	149	178	162	123	38	1	942
Fabbricanti e operai non speci- ficati . . . . .	486	410	739	720	840	1 105	1 303	912	133	1	6 649
Marinari, pescatori, barcaiuoli, pi- loti, palombari, capitani marit- timi . . . . .	70	117	184	161	182	314	429	400	124	3	1 984
Cocchieri, stallieri, carrettieri, mu- lattieri . . . . .	103	128	301	349	466	578	710	398	81	2	3 116

*Segue:* TAVOLA XIII - MASCHI MORTI NEL REGNO IN ETÀ DA 15 ANNI COMPIUTI IN SU, DURANTE L'ANNO 1920  
CLASSIFICATI PER PROFESSIONI O CONDIZIONI E PER GRUPPI DI ETÀ.

PROFESSIONI O CONDIZIONI	GRUPPI DI ETÀ										TOTALE
	Da 15 a 19 anni	Da 20 a 24 anni	Da 25 a 34 anni	Da 35 a 44 anni	Da 45 a 54 anni	Da 55 a 64 anni	Da 65 a 74 anni	Da 75 a 84 anni	Da 85 anni in su	Età ignota	
Ferrovieri e tramvieri . . . . .	86	103	290	292	175	168	98	35	3	..	1 250
Fattorini postali e telegrafici . .	57	34	53	77	81	115	93	39	4	1	554
Droghieri e farmacisti . . . . .	5	5	16	50	45	60	93	68	18	..	360
Negozianti, albergatori, sensali, spedizionieri, agenti di cambio, chincaglieri, tabaccaj, impresari	114	172	557	802	1 100	1 490	1 795	1 169	224	1	7 424
Commessi di negozio . . . . .	56	61	147	95	129	101	142	45	9	..	785
Fruttivendoli, pescivendoli, frig- gitori, venditori ambulanti . .	45	46	117	132	178	286	371	294	52	1	1 522
Domestici, cuochi, uscieri, sagre- stani e portieri . . . . .	33	18	112	135	212	402	528	354	45	1	1 840
Facchini, lavandai, spazzini, cri- vellatori, attacchini, spaccale- gna, lustrascarpe, lampionai, ca- vacessi, accalappiacani . . . . .	34	39	126	201	285	427	484	291	39	1	1 927
Impiegati pubblici e privati, ma- gistrati, pensionati civili . . . .	159	271	650	584	884	1 743	2 425	2 195	398	1	9 310
Corpi armati (escluso l'esercito)	7	10	78	116	88	97	128	67	4	1	596
Militari e pensionati militari . .	170	1 910	749	298	123	103	71	56	12	29	3 521
Maestri e professori . . . . .	23	63	141	144	146	319	376	231	51	3	1 497
Sacerdoti, monaci, chierici . . . .	10	14	83	122	184	244	316	398	111	1	1 483
Medici, veterinari, dentisti, flebo- tomi . . . . .	..	5	30	70	80	103	112	96	27	..	523
Infermieri . . . . .	2	1	15	29	30	30	29	14	1	..	151
Avvocati, procuratori, notai, u- scieri giudiziari . . . . .	..	5	60	83	106	164	202	159	37	1	817
Ingegneri, agrimensori, architetti	..	37	61	80	94	104	157	75	20	..	628
Proprietari, benestanti, capitalisti	81	159	338	459	749	1 709	2 929	2 765	811	9	10 009
Studenti . . . . .	794	356	102	..	..	..	..	..	..	..	1 252
Mendicanti e ricoverati . . . . .	19	29	61	77	90	209	570	657	184	8	1 904
Altre professioni e professioni ignote . . . . .	1 148	910	1 350	1 189	1 405	2 206	3 205	2 808	658	1 302	16 181
<b>TOTALE . . . . .</b>	<b>9 805</b>	<b>11 274</b>	<b>17 137</b>	<b>16 251</b>	<b>21 323</b>	<b>33 037</b>	<b>49 168</b>	<b>42 159</b>	<b>9 150</b>	<b>1 423</b>	<b>210 727</b>

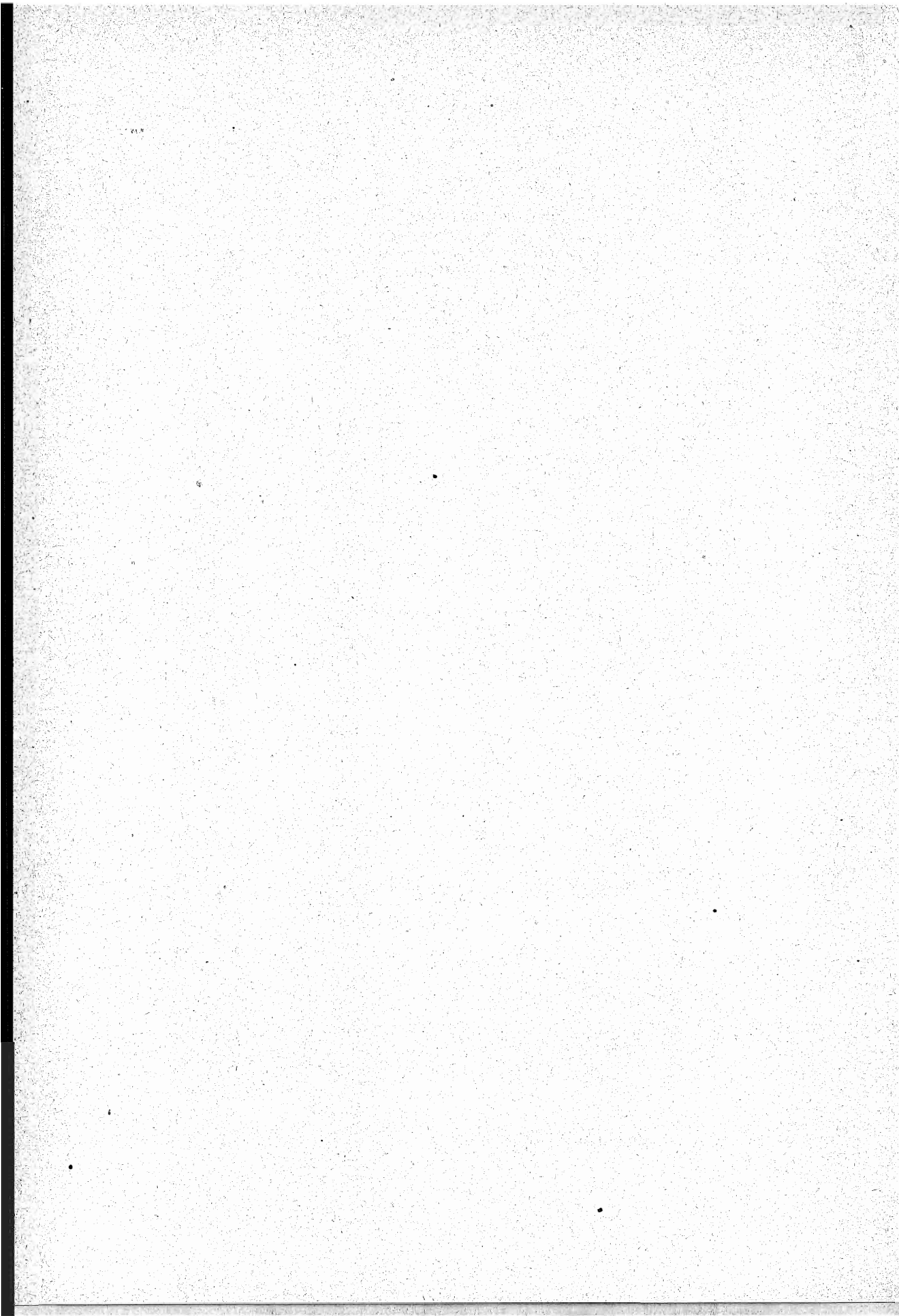



**TAVOLE**

**ANNO 1921.**

CIRCONDARI (ordinati per provincie e per compartimenti)	MATRIMONI	NATI VIVI										
		Totale dei nati vivi	MASCHI					FEMMINE				
			Totale	Legittimi	Illegittimi riconosciuti da uno o da entrambi i genitori	Illegittimi non riconosciuti; e nati di stato civile ignoto	Totale	Legittime	Illegittime riconosciute da uno o da entrambi i genitori	Illegittime non riconosciute e nate di stato civile ignoto		
<b>Piemonte.</b>												
<b>Alessandria</b> . . . . .	2 002	2 831	1 475	1 451	13	11	1 356	1 318	17	21		
Acqui . . . . .	1 673	3 016	1 519	1 503	7	9	1 497	1 480	9	8		
Asti . . . . .	2 598	3 891	2 051	2 032	12	7	1 840	1 828	6	6		
Casale Monferrato . . . . .	2 006	2 854	1 382	1 368	11	3	1 472	1 463	7	2		
Novi Ligure . . . . .	1 253	2 094	1 067	1 044	17	6	1 027	1 012	8	7		
Tortona . . . . .	940	1 540	783	778	2	3	757	748	3	6		
<b>Cuneo</b> . . . . .	1 978	4 282	2 168	2 113	48	7	2 114	2 067	43	4		
Alba . . . . .	2 070	3 855	1 943	1 934	6	3	1 912	1 902	6	4		
Mondovì . . . . .	1 911	3 742	1 961	1 943	18	..	1 781	1 761	18	2		
Saluzzo . . . . .	1 738	3 460	1 740	1 719	18	3	1 720	1 688	26	6		
<b>Novara</b> . . . . .	3 630	4 805	2 493	2 454	30	9	2 312	2 279	31	2		
Biella . . . . .	1 956	2 722	1 396	1 344	50	2	1 326	1 295	30	1		
Domodossola . . . . .	492	1 144	575	549	26	..	569	526	43	..		
Pallanza . . . . .	1 081	1 763	925	892	31	2	838	819	18	1		
Varallo . . . . .	387	653	321	302	16	3	332	313	17	2		
Vercelli . . . . .	2 209	2 478	1 313	1 293	17	3	1 165	1 149	14	2		
<b>Torino</b> . . . . .	9 437	13 847	7 139	6 739	337	63	6 708	6 305	324	76		
Aosta . . . . .	872	1 916	931	820	92	19	985	895	71	16		
Ivrea . . . . .	1 854	3 083	1 600	1 557	36	7	1 483	1 446	39	7		
Pinerolo . . . . .	1 418	2 494	1 320	1 297	21	2	1 174	1 139	27	8		
Susa . . . . .	1 066	1 943	961	938	18	5	982	953	25	..		
<b>Liguria.</b>												
<b>Genova</b> . . . . .	6 573	12 993	6 647	6 259	344	44	6 346	5 968	324	5		
Albenga . . . . .	678	1 353	700	679	15	6	653	636	10	..		
Chiavari . . . . .	1 239	2 433	1 275	1 254	10	11	1 158	1 132	12	1		
Savona . . . . .	1 615	3 274	1 681	1 601	54	26	1 593	1 521	47	2		
Spezia . . . . .	2 057	5 007	2 447	2 326	74	47	2 560	2 446	81	3		
<b>Porto Maurizio</b> . . . . .	628	1 200	582	555	18	9	618	598	10	1		
San Remo . . . . .	917	1 656	838	786	41	11	818	775	34	..		





CIRCONDARI (ordinati per provincie e per compartimenti)	MATRIMONI	NATI VIVI									
		Totale dei nati vivi	MASCHI					FEMMINE			
			Totale	Legittimi	Illegittimi riconosciuti da uno o da entrambi i genitori	Illegittimi non riconosciuti e nati di stato civile ignoto	Totale	Legittime	Illegittime riconosciute da uno o da entrambi i genitori	Illegittime non riconosciute e nate di stato civile ignoto	
<b>Lombardia.</b>											
<b>Bergamo</b> . . . . .	4 244	13 747	7 050	6 924	51	75	6 697	6 561	47	89	
Clusone . . . . .	970	3 292	1 668	1 648	20	..	1 624	1 610	13	1	
Treviglio . . . . .	1 866	6 091	3 074	3 048	18	8	3 017	2 997	16	4	
<b>Brescia</b> . . . . .	3 798	10 940	5 701	5 459	184	58	5 239	5 084	173	32	
Breno . . . . .	860	2 534	1 347	1 303	20	24	1 187	1 146	16	25	
Chiari . . . . .	1 392	4 127	2 162	2 146	14	2	1 965	1 934	25	6	
Salò . . . . .	1 037	2 214	1 132	1 109	23	..	1 082	1 058	22	2	
Verolanuova . . . . .	935	2 564	1 329	1 308	18	3	1 235	1 209	23	3	
<b>Como</b> . . . . .	3 626	7 593	3 957	3 876	29	52	3 636	3 561	20	55	
Lecco . . . . .	2 022	4 791	2 472	2 466	3	3	2 319	2 305	8	6	
Varese . . . . .	2 202	3 534	1 889	1 866	19	4	1 645	1 617	21	7	
<b>Cremona</b> . . . . .	2 541	5 406	2 769	2 646	78	45	2 637	2 535	53	49	
Casalmaggiore . . . . .	584	1 241	623	592	22	9	618	594	17	7	
Crema . . . . .	1 308	3 569	1 896	1 832	18	46	1 673	1 624	17	32	
<b>Mantova</b> . . . . .	4 171	11 390	5 806	4 944	849	13	5 584	4 748	825	11	
<b>Milano</b> . . . . .	10 784	20 503	10 600	9 816	660	124	9 903	9 104	699	100	
Abbiategrosso . . . . .	1 737	3 595	1 857	1 841	14	2	1 738	1 720	18	..	
Gallarate . . . . .	3 395	7 010	3 636	3 611	21	4	3 374	3 347	20	7	
Lodi . . . . .	2 426	5 485	2 803	2 747	37	19	2 682	2 605	51	26	
Monza . . . . .	4 033	10 389	5 379	5 320	43	16	5 010	4 978	26	6	
<b>Pavia</b> . . . . .	2 145	3 378	1 681	1 636	19	26	1 697	1 647	20	30	
Bobbio . . . . .	481	978	519	508	7	4	459	447	6	6	
Mortara . . . . .	2 050	2 398	1 206	1 191	8	7	1 192	1 181	5	6	
Voghera . . . . .	1 657	2 910	1 496	1 463	25	8	1 414	1 390	13	11	
<b>Sondrio</b> . . . . .	1 474	4 017	1 996	1 931	39	26	2 021	1 944	34	43	

DELLA POPOLAZIONE NELL'ANNO 1921.

circondari.

Totale dei nati morti	NATI MORTI						MORTI			CIRCONDARI (ordinati per provincia e per compartimenti)
	MASCHI			FEMMINE			Maschi	Femmine	Totale	
	Totale	Legittimi	Illegittimi e nati morti distato civile ignoto	Totale	Legittime	Illegittime e nate morte distato civile ignoto				
										<b>Lombardia.</b>
549	322	318	4	227	216	11	4 109	4 024	8 133	<b>Bergamo.</b>
108	73	71	2	35	34	1	993	987	1 980	Clusone.
223	141	138	3	82	79	3	1 671	1 641	3 312	Treviglio.
392	233	223	10	159	154	5	3 445	3 197	6 642	<b>Brescia.</b>
113	68	58	10	45	40	5	985	936	1 921	Breno.
177	93	89	4	84	78	6	1 125	1 096	2 221	Chiari.
105	52	48	4	53	53	..	682	702	1 384	Salò.
90	56	54	2	34	33	1	655	607	1 262	Verolanuova.
357	215	202	13	142	131	11	2 712	2 633	5 345	<b>Como.</b>
162	100	94	6	62	62	..	1 595	1 543	3 138	Lecco.
114	65	59	6	49	45	4	1 250	1 278	2 528	Varese.
290	169	158	11	121	111	10	1 873	1 659	3 532	<b>Cremona.</b>
59	34	34	..	25	25	..	380	334	714	Casalmaggiore.
147	80	79	1	67	65	2	1 004	931	1 935	Crema.
644	373	286	87	271	202	69	3 081	2 778	5 859	<b>Mantova.</b>
914	549	477	72	365	315	50	7 374	7 088	14 462	<b>Milano.</b>
123	63	65	1	57	57	..	1 086	954	2 040	Abbiategrasso.
294	175	169	6	119	117	2	1 877	1 856	3 733	Gallarate.
164	90	86	4	74	73	1	1 522	1 462	2 984	Lodi.
462	278	272	6	184	181	3	3 139	2 988	6 127	Monza.
182	98	81	17	84	80	4	1 170	1 049	2 219	<b>Pavia.</b>
37	20	20	..	17	16	1	334	266	600	Bobbio.
112	66	66	..	46	45	1	990	1 060	2 050	Mortara.
125	74	70	4	51	47	4	1 046	913	1 959	Voghera.
193	113	102	11	80	71	9	1 303	1 383	2 686	<b>Sondrio.</b>

CIRCONDARI (ordinati per provincie e per compartimenti)	MATRIMONI	NATI VIVI										
		Totale dei nati vivi	MASCHI					FEMMINE				
			Totale	Legittimi	Illegittimi riconosciuti da uno o da entrambi i genitori	Illegittimi non riconosciuti e nati di stato civile ignoto	Totale	Legittime	Illegittime riconosciute da uno o da entrambi i genitori	Illegittime non riconosciute e nate di stato civile ignoto		
<b>Veneto.</b>												
Belluno . . . . .	1 469	4 226	2 217	2 115	93	9	2 009	1 914	92	3		
Feltre . . . . .	1 104	2 977	1 504	1 392	104	8	1 473	1 373	94	6		
Pieve di Cadore . . . . .	419	1 273	685	644	40	1	588	560	27	1		
Padova . . . . .	6 660	20 192	10 280	9 345	749	186	9 912	8 945	770	197		
Rovigo . . . . .	1 898	6 780	3 519	3 004	501	14	3 261	2 754	489	18		
Adria . . . . .	1 028	4 303	2 221	1 726	449	46	2 082	1 615	421	46		
Treviso . . . . .	7 306	20 066	10 286	9 739	446	101	9 780	9 277	397	106		
Udine . . . . .	5 093	14 471	7 468	7 051	315	102	7 003	6 598	304	161		
Cividale del Friuli . . . . .	758	2 279	1 187	1 108	66	13	1 092	1 012	68	12		
Pordenone . . . . .	1 893	5 544	2 853	2 717	100	36	2 691	2 561	105	25		
Tolmezzo . . . . .	983	2 479	1 290	1 182	97	11	1 189	1 112	72	5		
Venezia . . . . .	4 835	15 311	7 905	7 111	704	90	7 406	6 650	676	80		
Chioggia . . . . .	622	2 627	1 346	1 154	183	9	1 281	1 088	178	15		
Verona . . . . .	6 396	15 323	7 913	7 508	372	33	7 410	7 054	329	27		
Vicenza . . . . .	6 668	17 102	8 710	8 225	334	151	8 392	7 973	270	149		
Asiago . . . . .	510	1 227	609	585	22	2	618	596	20	2		
<b>Emilia.</b>												
Bologna . . . . .	5 274	12 258	6 347	5 575	690	82	5 911	5 216	631	64		
Imola . . . . .	1 031	2 466	1 263	1 171	62	30	1 203	1 114	56	33		
Vergato . . . . .	906	2 562	1 296	1 223	54	19	1 266	1 208	33	25		
Ferrara . . . . .	2 058	8 540	4 439	3 150	1 153	136	4 101	2 871	1 067	163		
Cento . . . . .	491	1 391	715	647	60	8	676	609	63	4		
Comacchio . . . . .	494	2 578	1 287	1 003	273	11	1 291	999	286	6		



DELLA POPOLAZIONE NELL'ANNO 1921.

*circondari.*

Totale dei nati morti	NATI MORTI						MORTI			CIRCONDARI (ordinati per provincie e per compartimenti)
	MASCHI			FEMMINE			Maschi	Femmine	Totale	
	Totale	Legittimi	Illegittimi e nati morti distato civile ignoto	Totale	Legittime	Illegittime e nate morte distato civile ignoto				
117	69	64	5	48	44	4	1 084	973	2 057	<b>Veneto.</b>
106	59	52	7	47	43	4	799	726	1 525	<b>Belluno.</b>
34	18	16	2	16	15	1	380	393	773	<b>Feltre.</b>
867	472	417	55	395	340	46	4 786	4 467	9 253	<b>" Pieve di Cadore.</b>
351	190	155	35	161	125	36	1 577	1 472	3 049	<b>Padova.</b>
201	116	84	32	85	57	28	1 166	1 079	2 245	<b>Rotigo.</b>
720	416	386	30	304	283	21	3 955	3 561	7 516	<b>Adria.</b>
576	307	282	25	269	244	25	3 769	3 182	6 951	<b>Treviso.</b>
92	53	50	3	39	36	3	603	521	1 124	<b>Udine.</b>
187	96	90	6	91	83	8	1 110	1 004	2 114	<b>Cividale del Friuli.</b>
114	58	52	6	56	51	5	744	745	1 489	<b>Pordenone.</b>
546	321	274	47	225	188	37	3 747	3 337	7 084	<b>Tolmezzo.</b>
100	51	41	10	49	38	11	790	718	1 508	<b>Venezia.</b>
659	359	328	31	300	266	34	4 081	3 709	7 790	<b>Chioggia.</b>
695	374	345	29	321	295	26	4 443	4 005	8 448	<b>Verona.</b>
38	21	20	1	17	17	..	285	245	530	<b>Vicenza.</b>
										<b>Asiago.</b>
										<b>Emilia.</b>
602	349	295	54	253	198	55	3 789	3 245	7 034	<b>Bologna.</b>
93	56	49	7	37	32	5	775	678	1 453	<b>Imola.</b>
97	51	55	3	39	36	3	582	506	1 088	<b>Vergato.</b>
395	217	154	63	178	113	65	2 086	1 942	4 028	<b>Ferrara.</b>
52	26	22	4	26	24	2	339	297	636	<b>Cento.</b>
140	75	60	15	65	49	16	683	597	1 280	<b>Comacchio.</b>

CIRCONDARI (ordinati per provincie e per compartimenti)	MATRIMONI	NATI VIVI									
		Totale dei nati vivi	MASCHI					FEMMINE			
			Totale	Legittimi	Illegittimi riconosciuti da uno o da entrambi i genitori	Illegittimi non riconosciuti e nati di stato civile ignoto	Totale	Legittime	Illegittime riconosciute da uno o da entrambi i genitori	Illegittime non riconosciute e nate di stato civile ignoto	
<b>Segue Emilia.</b>											
Forlì . . . . .	971	2 878	1 419	1 282	115	22	1 459	1 274	166	19	
Cesena . . . . .	1 387	4 291	2 247	2 023	218	6	2 044	1 850	181	13	
Rimini . . . . .	1 372	4 427	2 281	2 131	143	7	2 146	1 981	150	15	
Modena . . . . .	2 635	7 873	4 035	3 589	285	161	3 838	3 361	314	163	
Mirandola . . . . .	822	2 905	1 500	1 289	168	43	1 405	1 233	131	41	
Pavullo nel Frignano . . . . .	956	2 870	1 493	1 372	67	54	1 377	1 261	61	55	
Parma . . . . .	2 327	5 913	2 981	2 728	110	143	2 932	2 696	89	147	
Borgo San Donnino . . . . .	1 294	2 955	1 514	1 434	35	45	1 441	1 379	30	32	
Borgotaro . . . . .	443	1 044	544	537	1	6	500	495	2	3	
Piacenza . . . . .	2 081	5 116	2 612	2 473	71	68	2 504	2 384	54	66	
Fiorenzola d'Arda . . . . .	836	2 301	1 208	1 162	21	25	1 093	1 042	25	26	
Ravenna . . . . .	1 052	2 530	1 338	1 204	119	15	1 192	1 075	106	11	
Faenza . . . . .	930	2 065	1 055	988	34	33	1 010	928	48	34	
Lugo . . . . .	868	1 938	988	917	55	16	950	886	43	21	
Reggio nell' Emilia . . . . .	2 981	8 854	4 550	4 220	175	155	4 304	3 967	180	157	
Guastalla . . . . .	855	2 673	1 365	1 176	87	102	1 308	1 149	67	92	
<b>Toscana.</b>											
Arezzo . . . . .	3 975	9 930	5 125	4 918	71	136	4 805	4 604	66	135	
Firenze . . . . .	8 363	17 361	8 941	8 506	262	173	8 420	7 960	233	177	
Pistoia . . . . .	1 895	3 987	2 029	1 971	49	9	1 958	1 893	48	17	
Rocca San Casciano . . . . .	738	2 223	1 090	991	74	25	1 133	1 032	75	26	
San Miniato . . . . .	1 953	3 962	2 023	1 925	85	13	1 939	1 853	79	7	
Grosseto . . . . .	2 149	5 259	2 653	2 536	91	26	2 606	2 502	75	29	
Livorno . . . . .	1 099	2 779	1 407	1 323	77	7	1 372	1 265	99	8	
Portoferraio . . . . .	296	699	367	358	6	3	332	317	9	6	
Lucca . . . . .	4 160	9 618	4 965	4 767	115	83	4 653	4 467	113	73	



DELLA POPOLAZIONE NELL'ANNO 1921.

*circondari.*

Totale del nati morti	NATI MORTI						MORTI			CIRCONDARI (ordinati per province e per compartimenti)
	MASCHI			FEMMINE			Maschi	Femmine	Totale	
	Totale	Legittimi	Illegittimi e nati morti di stato civile ignoto	Totale	Legittime	Illegittime e nate morte di stato civile ignoto				
										<i>Segue Emilia.</i>
135	81	66	15	54	44	10	923	773	1 696	<b>Forlì.</b>
137	71	58	13	66	58	8	1 194	1 067	2 261	Cesena.
188	85	76	9	53	47	6	1 199	1 111	2 310	Rimini.
391	220	188	32	171	148	23	2 124	1 944	4 068	<b>Modena.</b>
106	60	55	5	46	39	7	682	636	1 318	Mirandola.
146	62	55	7	84	66	18	725	614	1 339	Pavullo nel Frignano.
368	212	180	32	156	127	29	1 746	1 525	3 271	<b>Parma.</b>
139	80	78	2	59	56	3	847	648	1 495	Borgo San Donnino.
55	31	31	..	24	23	1	318	284	602	Borgotaro.
273	167	152	15	103	90	16	1 686	1 498	3 184	<b>Piacenza.</b>
112	56	55	1	56	54	2	599	557	1 156	Fiorenzuola d'Arda.
106	59	51	8	47	41	6	878	776	1 654	<b>Ravenna.</b>
75	40	39	1	35	29	6	674	596	1 270	Faenza.
108	67	61	6	41	36	5	634	530	1 164	Lugo.
500	290	255	35	210	184	26	2 454	2 076	4 530	<b>Reggio nell' Emilia.</b>
105	69	54	15	36	29	7	627	515	1 142	Guastalla.
										<b>Toscana.</b>
520	297	279	18	223	208	15	2 800	2 439	5 239	<b>Arezzo.</b>
768	429	402	27	339	317	22	5 252	4 919	10 171	<b>Firenze.</b>
204	125	117	8	79	72	7	1 127	969	2 096	Pistoia.
134	81	69	12	53	47	6	625	560	1 185	Rocca San Casciano.
145	83	75	8	62	56	6	1 058	980	2 038	San Miniato.
289	178	175	3	111	103	8	1 330	1 146	2 476	<b>Grosseto.</b>
92	53	51	2	39	39	..	1 085	976	2 061	<b>Livorno.</b>
29	18	18	..	11	11	..	219	187	406	Portoferraio.
477	276	257	19	201	191	10	2 438	2 579	5 017	<b>Lucca.</b>

CIRCONDARI (ordinati per provincie e per compartimenti)	MATRIMONI	NATI VIVI										
		Totale dei nati vivi	MASCHI					FEMMINE				
			Totale	Legittimi	Illegittimi riconosciuti da uno o da entrambi i genitori	Illegittimi non riconosciuti e nati di stato civile ignoto	Totale	Legittime	Illegittime riconosciute da uno o da entrambi i genitori	Illegittime non riconosciute e nate di stato civile ignoto		
<i>Segue Toscana.</i>												
Massa e Carrara . . . . .	1 727	5 275	2 701	2 535	101	65	2 574	2 420	96	58		
Castelnovo di Garfagnana . . . . .	595	1 414	699	676	15	8	715	684	18	13		
Pontremoli . . . . .	570	1 364	708	690	10	8	656	637	5	14		
Pisa . . . . .	3 311	6 828	3 476	3 338	104	34	3 352	3 208	107	37		
Volterra . . . . .	1 267	2 920	1 499	1 417	59	23	1 421	1 347	54	20		
Siena . . . . .	2 425	4 518	2 357	2 245	73	39	2 161	2 070	47	44		
Montepulciano . . . . .	1 182	2 696	1 341	1 287	38	16	1 355	1 281	44	30		
<b>Marche.</b>												
Ancona . . . . .	4 091	10 597	5 387	5 095	152	140	5 210	4 956	125	129		
Ascoli Piceno . . . . .	1 412	4 236	2 136	1 960	116	60	2 100	1 976	82	42		
Fermo . . . . .	1 583	4 353	2 247	2 149	56	42	2 106	2 018	56	32		
Macerata . . . . .	2 717	6 893	3 482	3 350	73	59	3 411	3 282	72	57		
Camerino . . . . .	631	1 652	813	776	17	20	839	810	12	17		
Pesaro . . . . .	1 761	4 333	2 200	2 093	86	21	2 133	2 029	82	22		
Urbino . . . . .	1 801	5 332	2 711	2 447	217	47	2 621	2 385	172	64		
<b>Umbria.</b>												
Perugia . . . . .	3 840	10 156	5 270	4 995	132	143	4 886	4 615	118	153		
Foligno . . . . .	1 066	3 030	1 582	1 500	76	6	1 448	1 350	83	15		
Orvieto . . . . .	873	2 119	1 099	1 043	32	24	1 020	972	25	23		
Rieti . . . . .	1 279	3 407	1 761	1 702	41	18	1 646	1 584	45	17		
Spoleto . . . . .	1 055	2 866	1 485	1 385	57	43	1 381	1 278	66	37		
Terni . . . . .	1 458	3 234	1 645	1 538	67	40	1 589	1 500	55	34		
<b>Lazio.</b>												
Roma . . . . .	10 132	25 418	13 081	11 938	923	220	12 337	11 213	911	213		
Civitavecchia . . . . .	449	1 333	692	621	69	2	641	587	53	1		
Frosinone . . . . .	2 592	8 167	4 183	3 979	158	46	3 984	3 778	167	39		
Velletri . . . . .	1 275	3 766	1 898	1 780	108	10	1 868	1 748	108	12		
Viterbo . . . . .	2 493	6 374	3 232	3 056	153	23	3 142	2 955	158	29		

DELLA POPOLAZIONE NELL'ANNO 1921.

*circondari.*

Totale dei nati morti	NATI MORTI						MORTI			CIRCONDARI (ordinati per provincie e per compartimenti)
	MASCHI			FEMMINE			Maschi	Femmine	Totale	
	Totale	Legittimi	Illegittimi e nati morti di stato civile ignoto	Totale	Legittime	Illegittime e nate morte di stato civile ignoto				
	<i>Segue Toscana.</i>									
222	126	113	13	96	91	5	1 263	1 183	2 446	<b>Massa e Carrara.</b>
61	33	33	..	28	23	5	354	307	661	Castelnuovo di Garfagnana
66	41	39	2	25	25	..	326	336	662	Pontremoli.
338	199	184	15	139	127	12	1 928	1 761	3 689	<b>Pisa.</b>
191	105	94	11	86	82	4	834	658	1 492	Volterra.
221	116	107	9	105	98	7	1 560	1 421	2 981	<b>Siena.</b>
152	86	82	4	66	62	4	770	674	1 444	Montepulciano.
	<b>Marche.</b>									
443	268	240	28	175	161	14	2 923	2 710	5 633	<b>Ancona.</b>
132	69	62	7	63	59	4	1 182	1 229	2 411	<b>Ascoli Piceno.</b>
210	114	113	1	96	93	3	1 203	1 200	2 403	Fermo.
391	221	207	14	170	160	10	1 860	1 863	3 723	<b>Macerata.</b>
71	47	44	3	24	24	..	465	480	945	Camerino.
160	100	89	11	60	52	8	1 294	1 222	2 516	<b>Pesaro.</b>
306	177	147	30	129	111	18	1 401	1 375	2 776	Urbino.
	<b>Umbria.</b>									
701	397	375	22	304	288	16	2 765	2 531	5 296	<b>Perugia.</b>
131	82	75	7	49	43	6	801	761	1 562	Foligno.
103	62	59	3	41	38	3	515	487	1 002	Orvieto.
155	95	91	4	60	57	3	943	782	1 725	Rieti.
121	73	64	9	48	41	7	818	766	1 584	Spoletto.
130	75	70	5	55	52	3	936	886	1 822	Terni.
	<b>Lazio.</b>									
1 384	736	636	100	648	557	91	8 266	7 061	15 327	<b>Roma.</b>
7	41	39	2	33	31	2	340	293	633	Civitavecchia
483	274	264	10	209	199	10	1 865	1 796	3 661	Frosinone.
224	139	133	6	85	79	6	917	853	1 770	Velletri.
354	208	191	17	146	137	9	1 865	1 739	3 604	Viterbo.

CIRCONDARI (ordinati per provincie e per compartimenti)	MATRIMONI	NATI VIVI										
		Totale dei nati vivi	MASCHI					FEMMINE				
			Totale	Legittimi	Illegittimi riconosciuti da uno o da entrambi i genitori	Illegittimi non riconosciuti e natj di stato civile ignoto	Totale	Legittime	Illegittime riconosciute da uno o da entrambi i genitori	Illegittime non riconosciute e nate di stato civile ignoto		
<b>Abruzzi e Molise.</b>												
Aquila degli Abruzzi . . . . .	1 437	4 114	2 105	2 045	38	22	2 009	1 956	25	23		
Avezzano . . . . .	1 473	4 921	2 536	2 482	36	18	2 385	2 335	38	12		
Cittaducale . . . . .	646	1 885	949	932	16	1	936	909	26	1		
Sulmona . . . . .	1 064	2 957	1 576	1 552	10	14	1 381	1 358	9	14		
<b>Campobasso . . . . .</b>	<b>1 412</b>	<b>4 198</b>	<b>2 142</b>	<b>2 099</b>	<b>25</b>	<b>18</b>	<b>2 056</b>	<b>2 020</b>	<b>20</b>	<b>16</b>		
Isernia . . . . .	1 516	4 308	2 237	2 223	13	1	2 071	2 045	18	8		
Larino . . . . .	1 230	3 699	1 893	1 860	12	21	1 806	1 765	12	29		
<b>Chieti . . . . .</b>	<b>1 626</b>	<b>4 800</b>	<b>2 433</b>	<b>2 346</b>	<b>51</b>	<b>36</b>	<b>2 367</b>	<b>2 300</b>	<b>46</b>	<b>21</b>		
Lanciano . . . . .	1 453	4 505	2 267	2 216	21	30	2 238	2 182	24	32		
Vasto . . . . .	1 245	4 225	2 189	2 149	27	13	2 036	2 002	25	9		
<b>Teramo . . . . .</b>	<b>2 074</b>	<b>6 433</b>	<b>3 322</b>	<b>3 207</b>	<b>23</b>	<b>92</b>	<b>3 111</b>	<b>3 002</b>	<b>26</b>	<b>83</b>		
Penne . . . . .	1 426	4 570	2 377	2 268	34	75	2 193	2 099	20	74		
<b>Campania.</b>												
<b>Avellino . . . . .</b>	<b>2 127</b>	<b>6 324</b>	<b>3 243</b>	<b>3 181</b>	<b>47</b>	<b>15</b>	<b>3 081</b>	<b>3 016</b>	<b>40</b>	<b>25</b>		
Ariano di Puglia . . . . .	1 167	3 716	1 865	1 832	28	5	1 851	1 819	21	11		
Sant'Angelo dei Lombardi . . . . .	1 539	4 757	2 400	2 352	30	18	2 357	2 311	32	14		
<b>Benevento . . . . .</b>	<b>1 497</b>	<b>4 292</b>	<b>2 196</b>	<b>2 154</b>	<b>30</b>	<b>12</b>	<b>2 096</b>	<b>2 058</b>	<b>22</b>	<b>16</b>		
Cerreto Sannita . . . . .	942	2 698	1 421	1 395	12	14	1 277	1 251	13	13		
San Bartolomeo in Galdo . . . . .	815	2 092	1 095	1 084	5	6	997	982	4	11		
<b>Caserta . . . . .</b>	<b>3 595</b>	<b>11 989</b>	<b>6 258</b>	<b>6 089</b>	<b>65</b>	<b>84</b>	<b>5 751</b>	<b>5 626</b>	<b>41</b>	<b>84</b>		
Gaeta . . . . .	1 870	5 791	2 994	2 941	38	15	2 797	2 740	37	20		
Nola . . . . .	1 190	3 806	1 964	1 933	30	1	1 842	1 816	25	1		
Piedimonte d'Alife . . . . .	648	1 714	881	867	12	2	833	821	5	7		
Sora . . . . .	2 022	6 335	3 310	3 253	43	14	3 025	2 978	40	7		

DELLA POPOLAZIONE NELL'ANNO 1921.

*circondari.*

Totale dei nati morti	NATI MORTI						MORTI			CIRCONDARI (ordinati per provincie e per compartimenti)
	MASCHI			FEMMINE			Maschi	Femmine	Totale	
	Totale	Legittimi	Illegittimi e nati morti di stato civile ignoto	Totale	Legittime	Illegittime e nate morte di stato civile ignoto				
	<b>Abruzzi e Molise.</b>									
167	95	84	11	72	70	2	1 279	1 330	2 609	<b>Aquila degli Abruzzi.</b>
225	129	128	1	96	93	3	1 218	1 194	2 412	Avezzano.
71	29	28	1	42	39	3	520	500	1 020	Cittaducale.
152	85	80	5	67	66	1	839	917	1 756	Sulmona.
214	106	102	4	108	106	2	1 255	1 292	2 547	<b>Campobasso.</b>
141	72	65	7	69	60	9	1 258	1 308	2 566	Isernia.
197	118	115	3	79	76	3	1 115	1 242	2 357	Larino.
305	166	151	15	139	135	4	1 290	1 202	2 492	<b>Chieti.</b>
288	166	162	4	122	121	1	1 146	1 168	2 314	Lanciano.
266	151	147	4	115	111	4	1 075	1 201	2 276	Vasto.
281	149	146	3	132	123	9	1 540	1 519	3 059	<b>Teramo.</b>
244	130	124	6	114	106	8	1 280	1 166	2 446	Penne.
	<b>Campania.</b>									
226	123	114	9	103	98	5	1 618	1 646	3 264	<b>Avellino.</b>
184	100	100	..	84	83	1	969	1 032	2 001	Ariano di Puglia.
196	105	101	4	91	87	4	1 263	1 291	2 554	Sant'Angelo dei Lombardi.
119	70	67	3	49	46	3	1 156	1 077	2 233	<b>Benevento.</b>
135	80	79	1	55	54	1	673	695	1 368	Carreto Sannita.
126	68	67	1	58	57	1	652	656	1 308	San Bartolomeo in Galdo.
613	350	331	19	263	246	17	3 315	3 165	6 480	<b>Caserta.</b>
307	176	170	6	131	126	5	1 498	1 414	2 912	Gaeta.
160	84	83	1	76	73	3	1 049	1 023	2 072	Nola.
73	44	44	..	29	27	2	465	530	995	Piedimonte d'Alife.
225	112	112	..	113	112	1	1 495	1 397	2 892	Sora.



CIRCONDARI (ordinati per provincie e per compartimenti)	MATRIMONI	NATI VIVI									
		Totale dei nati vivi	MASCHI					FEMMINE			
			Totale	Legittimi	Illegittimi riconosciuti da uno o da entrambi i genitori	Illegittimi non riconosciuti e nati di stato civile ignoto	Totale	Legittime	Illegittime riconosciute da uno o da entrambi i genitori	Illegittime non riconosciute e nate di stato civile ignoto	
<b>Segue Campania.</b>											
Napoli . . . . .	9 097	27 207	14 012	13 081	659	272	13 195	12 390	562	243	
Casoria . . . . .	2 219	7 734	3 940	3 893	34	13	3 794	3 740	38	16	
Castellammare di Stabia . . . . .	2 502	8 063	4 089	4 021	52	16	3 974	3 918	42	14	
Pozzuoli . . . . .	1 192	3 583	1 775	1 761	12	2	1 808	1 789	15	4	
Salerno . . . . .	3 748	11 161	5 759	5 604	85	70	5 402	5 249	104	49	
Campagna . . . . .	1 324	3 537	1 832	1 771	22	39	1 705	1 643	29	33	
Sala Consilina . . . . .	841	2 680	1 378	1 348	18	12	1 302	1 272	18	12	
Vallo della Lucania . . . . .	1 148	3 268	1 675	1 575	38	62	1 593	1 505	24	64	
<b>Puglie.</b>											
Bari delle Puglie . . . . .	4 598	15 135	7 705	7 450	147	108	7 430	7 173	128	129	
Altamura . . . . .	1 365	4 578	2 312	2 269	34	9	2 266	2 220	37	9	
Barletta . . . . .	3 884	13 370	6 949	6 834	93	22	6 421	6 322	77	22	
Foggia . . . . .	2 508	9 110	4 649	4 523	81	40	4 461	4 351	70	40	
Bovino . . . . .	490	1 950	1 045	1 032	2	11	905	879	12	14	
San Severo . . . . .	1 927	6 736	3 428	3 352	50	26	3 308	3 228	56	24	
Lecce . . . . .	2 471	7 394	3 833	3 679	82	72	3 561	3 429	58	74	
Brindisi . . . . .	2 096	6 936	3 513	3 416	46	51	3 423	3 321	50	52	
Gallipoli . . . . .	2 408	7 580	3 848	3 774	36	38	3 732	3 654	45	33	
Taranto . . . . .	2 900	9 653	4 957	4 755	120	82	4 696	4 484	130	82	
<b>Basilicata.</b>											
Potenza . . . . .	1 972	5 887	3 054	2 997	47	10	2 833	2 790	33	10	
Lagonegro . . . . .	1 465	3 834	1 983	1 907	68	8	1 851	1 793	49	9	
Matera . . . . .	1 179	3 892	2 032	2 005	19	8	1 860	1 832	22	9	
Melfi . . . . .	1 269	4 137	2 137	2 112	19	6	2 000	1 974	20	9	
<b>Calabrie.</b>											
Catanzaro . . . . .	1 785	5 831	2 971	2 806	135	30	2 860	2 722	110	23	
Cotrone . . . . .	979	3 327	1 703	1 602	98	3	1 624	1 542	79	9	
Monteleone di Calabria . . . . .	1 799	5 673	2 926	2 870	49	7	2 747	2 695	43	9	
Nicastro . . . . .	1 419	4 690	2 435	2 355	67	13	2 255	2 180	58	17	



DELLA POPOLAZIONE NELL'ANNO 1921.

*circondari.*

Totale dei nati morti	NATI MORTI						MORTI			CIRCONDARI (ordinati per provincie e per compartimenti)
	MASCHI			FEMMINE			Maschi	Femmine	Totale	
	Totale	Legittimi	Illegittimi e nati morti di stato civile ignoto	Totale	Legittime	Illegittime e nate morte di stato civile ignoto				
2 200	1 185	1 069	116	1 015	903	112	8 454	8 200	16 654	<i>Segue</i> <b>Campania.</b>
425	231	230	1	194	192	2	1 933	1 847	3 780	<b>Napoli.</b>
499	280	274	6	219	215	4	2 035	1 971	4 006	Casoria.
198	112	107	5	86	84	2	909	851	1 760	Castellammare di Stabia.
666	374	342	32	292	261	31	3 176	3 322	6 498	Pozzuoli.
221	128	121	7	93	84	9	915	896	1 811	<b>Salerno.</b>
126	70	66	4	56	56	0	646	735	1 381	Campagna.
50	24	22	2	26	24	2	815	889	1 704	Sala Consilina.
										Vallo della Lucania.
										<b>Puglie.</b>
866	482	450	32	384	366	18	4 366	4 436	8 802	<b>Bari delle Puglie.</b>
135	109	107	2	76	73	3	1 445	1 412	2 857	Altamura.
1 047	590	581	9	457	454	3	4 026	4 075	8 101	Barletta.
558	300	298	2	258	254	4	2 447	2 392	4 839	<b>Foggia.</b>
78	47	47	0	31	31	0	538	569	1 107	Bovino.
316	170	163	7	146	137	9	1 767	1 746	3 513	San Severo.
293	164	154	10	129	123	6	2 053	2 015	4 068	<b>Lecce.</b>
406	239	230	9	167	162	5	2 030	1 928	3 958	Brindisi.
347	189	187	2	158	155	3	2 087	1 991	4 078	Gallipoli.
572	347	311	36	225	204	21	2 736	2 344	5 080	Taranto.
										<b>Basilicata.</b>
328	205	201	4	123	118	5	1 643	1 813	3 456	<b>Potenza.</b>
203	99	90	9	104	98	6	1 117	1 203	2 320	Lagonegro.
256	141	137	4	115	110	5	1 292	1 314	2 606	Matera.
230	121	121	0	109	109	0	1 191	1 266	2 457	Melfi.
										<b>Calabrie.</b>
303	155	145	10	148	136	12	1 685	1 762	3 447	<b>Catanzaro.</b>
94	47	40	7	47	39	8	839	880	1 719	Cotrone.
125	77	76	1	48	47	1	1 527	1 671	3 198	Monteleone di Calabria.
209	125	114	11	84	78	6	1 154	1 154	2 308	Nicastro.

CIRCONDARI (ordinati per provincie e per compartimenti)	MATRIMONI	NATI VIVI									
		Totale dei nati vivi	MASCHI					FEMMINE			
			Totale	Legittimi	Illegittimi riconosciuti da uno o da entrambi i genitori	Illegittimi non riconosciuti e nati di stato civile ignoto	Totale	Legittime	Illegittime riconosciute da uno o da entrambi i genitori	Illegittime non riconosciute e nate di stato civile	
<i>Segue Calabria.</i>											
Cosenza . . . . .	2 521	7 604	3 828	3 636	120	72	3 776	3 584	133	5	
Castrovillari . . . . .	1 393	4 119	2 123	2 060	50	13	1 996	1 943	47	0	
Paola . . . . .	1 338	4 246	2 167	2 065	55	47	2 079	2 009	32	3	
Rossano . . . . .	807	2 373	1 184	1 113	49	22	1 189	1 126	39	2	
Reggio di Calabria . . . . .	1 689	5 722	2 893	2 774	41	78	2 829	2 738	21	7	
Gerace Marina . . . . .	1 611	4 971	2 594	2 507	61	26	2 377	2 282	58	3	
Palmi . . . . .	1 908	6 229	3 192	3 109	58	25	3 037	2 959	44	3	
<b>Sicilia.</b>											
Caltanissetta . . . . .	1 357	4 206	2 157	2 136	10	11	2 049	2 028	7	1	
Piazza Armerina . . . . .	1 172	3 379	1 753	1 711	24	18	1 626	1 593	18	1	
Terranova di Sicilia . . . . .	922	3 057	1 566	1 532	16	18	1 491	1 471	2	1	
Catania . . . . .	3 972	11 947	6 123	5 811	251	61	5 824	5 546	219	1	
Acireale . . . . .	1 881	4 436	2 273	2 243	24	6	2 163	2 125	30	1	
Caltagirone . . . . .	1 427	3 987	2 041	1 960	50	31	1 946	1 883	37	1	
Nicosia . . . . .	1 174	3 587	1 898	1 855	26	17	1 689	1 646	22	1	
Girgenti . . . . .	2 696	8 401	4 366	4 297	46	23	4 085	3 964	22	1	
Bivona . . . . .	701	2 316	1 198	1 187	5	6	1 118	1 102	4	1	
Sciacca . . . . .	543	1 406	724	704	8	12	682	666	4	1	
Messina . . . . .	2 570	7 617	4 001	3 763	140	98	3 616	3 387	134	1	
Castroreale . . . . .	1 335	3 628	1 821	1 752	45	24	1 807	1 735	34	1	
Mistretta . . . . .	615	1 720	875	855	9	11	845	821	10	1	
Patti . . . . .	1 324	3 904	2 017	1 940	23	54	1 887	1 815	15	1	
Palermo . . . . .	5 672	17 092	8 659	8 464	112	83	8 433	8 245	97	1	
Cefalù . . . . .	1 059	2 539	1 321	1 287	12	22	1 218	1 170	21	1	
Corleone . . . . .	554	1 334	706	681	15	10	628	616	7	1	
Termini Imerese . . . . .	988	2 508	1 261	1 225	29	7	1 247	1 228	14	1	

DELLA POPOLAZIONE NELL'ANNO 1921.

*circondari.*

Totale dei nati morti	NATI MORTI						MORTI			CIRCONDARI (ordinati per provincie e per compartimenti)
	MASCHI			FEMMINE			Maschi	Femmine	Totale	
	Totale	Legittimi	Illegittimi e nati morti di stato civile ignoto	Totale	Legittime	Illegittime e nate morte di stato civile ignoto				
235	122	119	3	113	100	13	1 801	2 014	3 815	<b>Segue Calabrie.</b>
161	88	80	8	73	70	3	1 132	1 244	2 376	<b>Cosenza.</b>
184	100	94	6	84	79	5	925	1 049	1 974	Castrovillari.
110	71	67	4	39	34	5	563	749	1 312	Paola.
255	149	148	1	106	103	3	1 473	1 365	2 838	Rossano.
274	162	153	9	112	103	9	1 414	1 531	2 945	<b>Reggio di Calabria.</b>
355	212	206	6	143	134	9	1 487	1 536	3 023	Gerace Marina.
										Palmi.
										<b>Sicilia.</b>
191	97	95	2	94	93	1	1 584	1 550	3 134	<b>Caltanissetta.</b>
224	119	115	4	105	104	1	1 261	1 297	2 558	Piazza Armerina.
196	115	114	1	81	79	2	922	927	1 849	Terranova di Sicilia.
579	308	285	23	271	249	22	3 625	3 656	7 281	<b>Catania.</b>
223	115	112	3	108	100	8	1 072	1 141	2 213	Acireale.
305	162	152	10	143	134	9	1 365	1 453	2 818	Caltagirone.
172	103	98	5	69	68	1	1 153	1 174	2 327	Nicosia.
569	301	300	1	268	264	4	2 925	3 017	5 942	<b>Girgenti.</b>
89	53	53	..	36	34	2	763	861	1 624	Bivona.
24	16	15	1	8	8	..	569	562	1 131	Sciacca.
299	161	133	28	138	119	19	2 259	2 088	4 347	<b>Messina.</b>
132	70	63	7	62	57	5	1 017	956	1 973	Castroreale.
100	48	47	1	52	47	5	550	543	1 093	Mistretta.
230	129	120	9	101	94	7	862	914	1 776	Patti.
891	487	481	6	404	398	6	5 546	5 521	11 067	<b>Palermo.</b>
106	57	55	2	49	48	1	943	877	1 820	Cefalù.
64	33	33	..	31	31	..	597	580	1 177	Corleone.
98	49	46	3	49	47	2	938	920	1 858	Termini Imerese.

CIRCONDARI (ordinati per provincie e per compartimenti)	MATRIMONI	NATI VIVI										
		Totale dei nati vivi	MASCHI					FEMMINE				
			Totale	Legittimi	Illegittimi riconosciuti da uno o da entrambi i genitori	Illegittimi non riconosciuti e nati di stato civile ignoto	Totale	Legittime	Illegittime riconosciute da uno o da entrambi i genitori	Illegittime non riconosciute e nate di stato civile		
<i>Segue Sicilia.</i>												
<b>Siracusa</b> . . . . .	1 637	4 469	2 353	2 259	58	36	2 116	2 037	42	37		
Modica . . . . .	2 639	6 676	3 402	3 292	25	85	3 274	3 187	16	7		
Noto . . . . .	1 226	3 460	1 804	1 732	20	52	1 656	1 585	22	4		
<b>Trapani</b> . . . . .	1 937	4 594	2 379	2 301	49	29	2 215	2 146	41	2		
Alcamo . . . . .	897	2 267	1 164	1 139	15	10	1 103	1 099	2			
Mazara del Vallo . . . . .	965	2 542	1 313	1 277	12	24	1 229	1 194	16	1		
<b>Sardegna.</b>												
<b>Cagliari</b> . . . . .	1 926	6 463	3 304	3 244	42	18	3 159	3 104	32	2		
Iglesias . . . . .	1 110	3 389	1 750	1 698	32	20	1 639	1 591	21	2		
Lanusei . . . . .	795	2 577	1 334	1 308	14	12	1 243	1 217	13	1		
Oristano . . . . .	1 361	3 832	1 950	1 901	38	11	1 882	1 833	35	1		
<b>Sassari</b> . . . . .	1 155	3 205	1 672	1 612	40	20	1 533	1 487	25	2		
Alghero . . . . .	547	1 573	805	793	5	4	768	750	8	1		
Nuoro . . . . .	741	2 312	1 216	1 191	20	5	1 096	1 065	21	1		
Ozieri . . . . .	445	1 547	802	779	14	9	745	715	23			
Tempio Pausania . . . . .	478	1 303	694	663	25	6	609	575	23	1		
<b>REGNO</b> (Totale dei 214 circon- dari) . . . . .	<b>425 682</b>	<b>1 118 344</b>	<b>574 292</b>	<b>546 667</b>	<b>20 402</b>	<b>7 223</b>	<b>544 052</b>	<b>517 747</b>	<b>19 071</b>	<b>7 25</b>		

DELLA POPOLAZIONE NELL'ANNO 1921.

*circondari.*

Totale dei nati morti	NATI MORTI						MORTI			CIRCONDARI (ordinati per provincie e per compartimenti)
	MASCHI			FEMMINE			Maschi	Femmine	Totale	
	Totale	Legittimi	Illegittimi e nati morti di stato civile ignoto	Totale	Legittime	Illegittime e nate morte di stato civile ignoto				
205	115	111	4	90	84	6	1 202	1 117	2 319	<i>Segue Sicilia.</i>
407	205	198	7	202	191	11	2 001	2 070	4 071	<b>Siracusa.</b>
152	97	94	3	55	50	5	926	951	1 877	<b>Modica.</b>
195	104	103	1	91	91	..	1 283	1 221	2 504	<b>Trapani.</b>
166	77	77	..	89	87	2	910	878	1 788	<b>Alcamo.</b>
76	40	39	1	36	33	3	961	976	1 937	<b>Mazara del Vallo.</b>
										<b>Sardegna.</b>
222	127	116	11	95	89	6	2 119	2 091	4 210	<b>Cagliari.</b>
121	75	72	3	46	42	4	973	989	1 962	<b>Iglesias.</b>
85	43	39	4	42	39	3	799	812	1 611	<b>Lanusei.</b>
126	74	73	1	52	52	..	1 412	1 306	2 718	<b>Oristano.</b>
128	76	72	4	52	48	4	1 083	975	2 058	<b>Sassari.</b>
52	31	30	1	21	20	1	589	559	1 148	<b>Alghero.</b>
66	43	41	2	23	21	2	724	724	1 448	<b>Nuoro.</b>
41	19	18	1	22	17	5	513	470	983	<b>Ozieri.</b>
42	25	23	2	17	16	1	430	419	849	<b>Tempio Pausania.</b>
<b>53 778</b>	<b>30 242</b>	<b>28 063</b>	<b>2 179</b>	<b>23 536</b>	<b>21 672</b>	<b>1 864</b>	<b>328 320</b>	<b>313 914</b>	<b>642 234</b>	<b>REGNO</b> (Totale dei 214 circondari).

PROVINCIE (ordinate per compartimenti)	MATRIMONI	NATI VIVI									
		Totale dei nati vivi	MASCHI					FEMMINE			
			Totale	Legittimi	Illegittimi riconosciuti da uno o da entrambi i genitori	Illegittimi non riconosciuti di stato civile ignoto	Totale	Legittime	Illegittime riconosciute da uno o da entrambi i genitori	Illegittime non riconosciute e nate distato civile	
Alessandria . . . . .	10 472	16 226	8 277	8 176	62	39	7 949	7 849	50	50	
Cuneo . . . . .	7 697	15 339	7 812	7 709	90	13	7 527	7 418	93	14	
Novara . . . . .	9 755	13 565	7 023	6 834	170	19	6 542	6 381	153	8	
Torino . . . . .	14 647	23 283	11 951	11 351	504	96	11 332	10 738	477	117	
Genova . . . . .	12 162	25 060	12 750	12 119	497	134	12 310	11 703	474	133	
Porto Maurizio . . . . .	1 545	2 856	1 420	1 341	59	20	1 436	1 373	44	15	
Bergamo . . . . .	7 080	23 130	11 792	11 620	89	83	11 338	11 168	70	9	
Brescia . . . . .	8 022	22 379	11 671	11 325	259	87	10 708	10 381	259	6	
Como . . . . .	7 850	15 918	8 318	8 208	51	59	7 600	7 483	49	6	
Cremona . . . . .	4 433	10 216	5 288	5 070	118	100	4 928	4 753	87	8	
Mantova . . . . .	4 171	11 390	5 806	4 944	849	13	5 584	4 748	825	1	
Milano . . . . .	22 375	46 982	24 275	23 335	775	165	22 707	21 754	814	13	
Pavia . . . . .	6 333	9 664	4 902	4 798	59	45	4 762	4 665	44	5	
Sondrio . . . . .	1 474	4 017	1 996	1 931	39	26	2 021	1 944	34	4	
Belluno . . . . .	2 992	8 476	4 406	4 151	237	18	4 070	3 847	213	1	
Padova . . . . .	6 660	20 192	10 280	9 345	749	186	9 912	8 945	770	10	
Rovigo . . . . .	2 926	11 083	5 740	4 730	950	60	5 343	4 369	910	6	
Treviso . . . . .	7 306	20 066	10 286	9 739	446	101	9 780	9 277	397	10	
Udine . . . . .	8 727	24 773	12 798	12 058	578	162	11 975	11 283	549	14	
Venezia . . . . .	5 457	17 938	9 251	8 265	887	99	8 687	7 738	854	1	
Verona . . . . .	6 396	15 323	7 913	7 508	372	33	7 410	7 054	329	1	
Vicenza . . . . .	7 178	18 329	9 319	8 810	356	153	9 010	8 569	290	1	
Bologna . . . . .	7 211	17 286	8 906	7 969	806	131	8 380	7 538	720	1	
Ferrara . . . . .	3 043	12 509	6 441	4 800	1 486	155	6 068	4 479	1 416	1	
Forlì . . . . .	3 730	11 596	5 947	5 436	476	35	5 649	5 105	497	1	
Modena . . . . .	4 413	13 648	7 028	6 250	520	258	6 620	5 855	506	2	
Parma . . . . .	4 064	9 912	5 039	4 699	146	194	4 873	4 570	121	1	
Piacenza . . . . .	2 977	7 417	3 820	3 635	92	93	3 597	3 426	79	1	
Ravenna . . . . .	2 850	6 533	3 381	3 109	208	64	3 152	2 889	197	1	
Reggio nell' Emilia . . . . .	3 836	11 527	5 915	5 396	262	257	5 612	5 116	247	2	



DELLA POPOLAZIONE NELL'ANNO 1921.

*timenti e pel Regno.*

Totale dei nati morti	NATI MORTI						MORTI			PROVINCIE (ordinate per compartimenti)
	MASCHI			FEMMINE			Maschi	Femmine	Totale	
	Totale	Legittimi	Illegittimi e nati morti di stato civile ignoto	Totale	Legittime	Illegittime e nate morte di stato civile ignoto				
609	349	340	9	260	250	10	5 963	5 303	11 266	Alessandria.
724	402	393	9	322	311	11	5 570	5 024	10 594	Cuneo.
530	309	285	24	221	207	14	5 343	5 442	10 785	Novara.
1 106	641	602	39	465	417	48	10 370	10 112	20 482	Torino.
1 498	827	744	83	671	595	76	8 666	8 128	16 794	Genova.
151	79	68	11	72	66	6	1 331	1 129	2 460	Porto Maurizio.
880	536	527	9	344	329	15	6 773	6 652	13 425	Bergamo.
877	502	472	30	375	358	17	6 892	6 538	13 430	Brescia.
633	380	355	25	253	238	15	5 557	5 454	11 011	Como.
496	283	271	12	213	201	12	3 257	2 924	6 181	Cremona.
644	373	286	87	271	202	69	3 081	2 778	5 859	Mantova.
1 957	1 158	1 069	89	799	743	56	14 998	14 348	29 346	Milano.
456	258	237	21	198	188	10	3 540	3 288	6 828	Pavia.
193	113	102	11	80	71	9	1 303	1 383	2 686	Sondrio.
257	146	132	14	111	102	9	2 263	2 092	4 355	Belluno.
867	472	417	55	395	349	46	4 786	4 467	9 253	Padova.
552	306	239	67	246	182	64	2 743	2 551	5 294	Rovigo.
720	416	386	30	304	283	21	3 955	3 561	7 516	Treviso.
969	514	474	40	455	414	41	6 226	5 452	11 678	Udine.
646	372	315	57	274	226	48	4 537	4 055	8 592	Venezia.
659	359	328	31	300	266	34	4 081	3 709	7 790	Verona.
733	395	365	30	338	312	26	4 728	4 250	8 978	Vicenza.
792	463	399	64	329	266	63	5 146	4 429	9 575	Bologna.
587	318	236	82	269	186	83	3 108	2 836	5 944	Ferrara.
410	237	200	37	173	149	24	3 316	2 951	6 267	Forlì.
643	342	298	44	301	253	48	3 531	3 194	6 725	Modena.
562	323	289	34	239	206	33	2 911	2 457	5 368	Parma.
385	223	207	16	162	144	18	2 285	2 055	4 340	Piacenza.
289	166	151	15	123	106	17	2 186	1 902	4 088	Ravenna.
605	359	309	50	246	213	33	3 081	2 591	5 672	Reggio nell' Emilia.

PROVINCIE (ordinate per compartimenti)	MATRIMONI	NATI VIVI									
		Totale dei nati vivi	MASCHI					FEMMINE			
			Totale	Legittimi	Illegittimi riconosciuti da uno o da entrambi i genitori	Illegittimi non riconosciuti e nati di stato civile ignoto	Totale	Legittime	Illegittime riconosciute da uno o da entrambi i genitori	Illegittime non riconosciute e nate di stato civile ignoto	
Arezzo . . . . .	3 975	9 930	5 125	4 918	71	136	4 805	4 604	66	135	
Firenze . . . . .	12 949	27 533	14 083	13 393	470	220	13 450	12 738	485	227	
Grosseto . . . . .	2 149	5 259	2 653	2 536	91	26	2 606	2 502	75	29	
Livorno . . . . .	1 395	3 478	1 774	1 681	83	10	1 704	1 582	108	14	
Lucca . . . . .	4 160	9 618	4 965	4 767	115	83	4 653	4 467	113	73	
Massa e Carrara . . . . .	2 892	8 053	4 108	3 901	126	81	3 945	3 741	119	85	
Pisa . . . . .	4 578	9 748	4 975	4 755	163	57	4 773	4 555	161	57	
Siena . . . . .	3 607	7 214	3 698	3 532	111	55	3 516	3 351	91	74	
Ancona . . . . .	4 091	10 597	5 387	5 095	152	140	5 210	4 956	125	129	
Ascoli Piceno . . . . .	2 995	8 589	4 383	4 109	172	102	4 206	3 994	138	74	
Macerata . . . . .	3 348	8 545	4 295	4 126	90	79	4 250	4 092	84	74	
Pesaro e Urbino . . . . .	3 562	9 665	4 911	4 540	303	68	4 754	4 414	254	86	
Perugia . . . . .	9 571	24 812	12 842	12 163	405	274	11 970	11 299	392	279	
Roma . . . . .	16 941	45 058	23 086	21 374	1 411	301	21 972	20 281	1 397	294	
Aquila degli Abruzzi . . . . .	4 620	13 877	7 166	7 011	100	55	6 711	6 558	98	55	
Campobasso . . . . .	4 158	12 205	6 272	6 182	50	40	5 933	5 830	50	53	
Chieti . . . . .	4 324	13 530	6 889	6 711	99	79	6 641	6 484	95	62	
Teramo . . . . .	3 500	11 003	5 699	5 475	57	167	5 304	5 101	46	157	
Avellino . . . . .	4 833	14 797	7 508	7 365	105	38	7 289	7 146	93	50	
Benevento . . . . .	3 254	9 082	4 712	4 633	47	32	4 370	4 291	39	40	
Caserta . . . . .	9 325	29 635	15 387	15 083	188	116	14 248	13 981	148	119	
Napoli . . . . .	15 010	46 557	23 916	22 756	757	303	22 771	21 837	657	277	
Salerno . . . . .	7 061	20 646	10 644	10 298	163	183	10 002	9 669	175	158	
Bari delle Puglie . . . . .	9 847	33 083	16 966	16 553	274	139	16 117	15 715	242	160	
Foggia . . . . .	4 925	17 796	9 122	8 912	133	77	8 674	8 458	138	78	
Lecce . . . . .	9 875	31 563	16 151	15 624	284	243	15 412	14 888	283	241	
Potenza . . . . .	5 885	17 750	9 206	9 021	153	32	8 544	8 389	124	31	
Catanzaro . . . . .	5 982	19 521	10 035	9 633	349	53	9 486	9 139	290	57	
Cosenza . . . . .	6 059	18 342	9 302	8 874	274	154	9 040	8 662	251	127	
Reggio di Calabria . . . . .	5 208	16 922	8 679	8 390	160	129	8 243	7 979	123	14	

DELLA POPOLAZIONE NELL'ANNO 1921.

*imenti e pel Regno.*

Totale dei nati morti	NATI MORTI						MORTI			PROVINCIE  (ordinate per compartimenti)
	MASCHI			FEMMINE			Maschi	Femmine	Totale	
	Totale	Legittimi	Illegittimi e nati morti di stato civile ignoto	Totale	Legittime	Illegittime e nate morte di stato civile ignoto				
520	297	279	18	223	208	15	2 800	2 439	5 239	Arezzo.
1 251	718	663	55	533	492	41	8 062	7 428	15 490	Firenze.
289	178	175	3	111	103	8	1 330	1 146	2 476	Grosseto.
121	71	69	2	50	50	..	1 304	1 163	2 467	Livorno.
477	276	257	19	201	191	10	2 438	2 579	5 017	Lucca.
349	260	185	15	149	139	10	1 943	1 826	3 769	Massa e Carrara.
529	304	278	26	225	209	16	2 762	2 419	5 181	Pisa.
373	202	189	13	171	160	11	2 330	2 095	4 425	Siena.
443	268	240	28	175	161	14	2 923	2 710	5 633	Ancona.
342	183	175	8	159	152	7	2 385	2 429	4 814	Ascoli Piceno.
462	268	251	17	194	184	10	2 325	2 343	4 668	Macerata.
466	277	236	41	189	163	26	2 695	2 597	5 292	Pesaro e Urbino.
1 341	784	734	50	557	519	38	6 778	6 215	12 991	Perugia.
2 519	1 398	1 263	135	1 121	1 003	118	13 253	11 742	24 995	Roma.
615	338	320	18	277	268	9	3 856	3 941	7 797	Aquila degli Abruzzi.
532	296	282	14	256	242	14	3 628	3 842	7 470	Campobasso.
859	483	460	23	376	367	9	3 511	3 571	7 082	Chieti.
525	279	270	9	246	229	17	2 820	2 685	5 505	Teramo.
606	328	315	13	278	268	10	3 850	3 969	7 819	Avellino.
380	218	213	5	162	157	5	2 481	2 428	4 909	Benevento.
1 378	766	740	26	612	584	28	7 822	7 529	15 351	Caserta.
3 322	1 808	1 680	128	1 514	1 394	120	13 331	12 869	26 200	Napoli.
1 063	596	551	45	467	425	42	5 552	5 842	11 394	Salerno.
2 098	1 181	1 138	43	917	893	24	9 837	9 923	19 760	Bari delle Puglie.
952	517	508	9	435	422	13	4 752	4 707	9 459	Foggia.
1 618	939	882	57	679	644	35	8 906	8 278	17 184	Lecce.
1 017	566	549	17	451	435	16	5 243	5 596	10 839	Potenza.
731	404	375	29	327	300	27	5 205	5 467	10 672	Catanzaro.
690	381	360	21	309	283	26	4 421	5 056	9 477	Cosenza.
884	523	507	16	361	340	21	4 374	4 432	8 806	Reggio di Calabria.

Segue TAVOLA I. — MOVIMENTO GENERALE

B). — Per provincie, compar

PROVINCIE E COMPARTIMENTI	MATRIMONI	NATI VIVI								
		Totale dei nati vivi	MASCHI				FEMMINE			
			Totale	Legittimi	Illegittimi riconosciuti da uno o da entrambi i genitori	Illegittimi non riconosciuti e nati di stato civile ignoto	Totale	Legittime	Illegittime riconosciute da uno o da entrambi i genitori	Illegittime non riconosciute e nate di stato civile ignoto
Caltanissetta . . . . .	3 451	10 642	5 476	5 379	50	47	5 166	5 092	27	47
Catania . . . . .	8 454	23 957	12 335	11 869	351	115	11 622	11 200	308	114
Cirgenti . . . . .	3 940	12 123	6 288	6 188	59	41	5 835	5 732	30	73
Messina . . . . .	5 844	16 869	8 714	8 310	217	187	8 155	7 758	193	204
Palermo . . . . .	8 273	23 473	11 947	11 657	168	122	11 526	11 259	139	128
Siracusa . . . . .	5 502	14 605	7 559	7 283	103	173	7 046	6 809	80	157
Trapani . . . . .	3 799	9 403	4 856	4 717	76	63	4 547	4 439	59	49
Cagliari . . . . .	5 192	16 261	8 338	8 151	126	61	7 923	7 745	101	77
Sassari . . . . .	3 366	9 940	5 189	5 041	104	44	4 751	4 592	100	59

**Riassunto per**

Piemonte . . . . .	42 571	68 413	35 063	34 070	826	167	33 350	32 386	773	191
Liguria . . . . .	13 707	27 916	14 170	13 460	556	154	13 746	13 076	518	152
Lombardia . . . . .	61 738	143 696	74 048	71 231	2 239	578	69 648	66 896	2 188	564
Veneto . . . . .	47 642	136 180	69 993	64 606	4 575	812	66 187	61 082	4 312	793
Emilia . . . . .	32 124	90 428	46 477	41 294	3 996	1 187	43 951	38 978	3 783	1 190
Toscana . . . . .	35 705	80 833	41 381	39 483	1 230	668	39 452	37 540	1 218	694
Marche . . . . .	13 996	37 396	18 976	17 870	717	389	18 420	17 456	601	363
Umbria . . . . .	9 571	24 812	12 842	12 163	405	274	11 970	11 299	392	279
Lazio . . . . .	16 941	45 058	23 086	21 374	1 411	301	21 972	20 281	1 397	294
Abruzzi e Molise . . . . .	16 602	50 615	26 026	25 379	306	341	24 589	23 973	289	327
Campania . . . . .	39 483	120 747	62 067	60 135	1 260	672	58 680	56 924	1 112	644
Puglie . . . . .	24 647	82 442	42 239	41 089	691	459	40 203	39 061	663	479
Basilicata . . . . .	5 885	17 750	9 206	9 021	153	32	8 544	8 389	124	31
Calabria . . . . .	17 249	54 785	28 016	26 897	783	336	26 769	25 780	664	325
Sicilia . . . . .	39 263	111 072	57 175	55 403	1 024	748	53 897	52 289	836	772
Sardegna . . . . .	8 558	26 201	13 527	13 192	230	105	12 674	12 337	201	136
<b>REGNO . . .</b>	<b>425 682</b>	<b>1 118 344</b>	<b>574 292</b>	<b>546 667</b>	<b>20 402</b>	<b>7 223</b>	<b>544 052</b>	<b>517 747</b>	<b>19 071</b>	<b>7 234</b>

DELLA POPOLAZIONE NELL'ANNO 1921.

*imenti e pel Regno.*

Totale dei nati morti	NATI MORTI						MORTI			PROVINCIE E COMPARTIMENTI
	MASCHI			FEMMINE			Maschi	Femmine	Totale	
	Totale	Legittimi	Illegittimi e nati morti di stato civile ignoto	Totale	Legittime	Illegittime e nate morte di stato civile ignoto				
611	331	324	7	280	276	4	3 787	3 774	7 541	Caltanissetta.
1 279	688	647	41	591	551	40	7 215	7 424	14 639	Catania.
682	370	368	2	312	306	6	4 257	4 440	8 697	Girgenti.
761	408	363	45	353	317	36	4 688	4 501	9 189	Messina.
1 159	626	615	11	533	524	9	8 024	7 898	15 922	Palermo.
764	417	403	14	347	325	22	4 129	4 138	8 267	Siracusa.
437	221	210	2	216	211	5	3 154	3 075	6 229	Trapani.
554	319	300	19	235	222	13	5 303	5 198	10 501	Cagliari.
329	194	184	10	135	122	13	3 339	3 147	6 486	Sassari.

**compartimenti.**

2 969	1 701	1 620	81	1 268	1 185	83	27 246	25 881	53 127	<b>Piemonte.</b>
1 649	906	812	94	743	661	82	9 997	9 237	19 234	<b>Liguria.</b>
6 136	3 603	3 319	284	2 533	2 330	203	45 401	43 365	88 766	<b>Lombardia.</b>
5 405	2 980	2 656	324	2 423	2 134	289	33 319	30 137	63 456	<b>Veneto.</b>
4 273	2 431	2 089	342	1 842	1 523	319	25 564	22 415	47 979	<b>Emilia.</b>
3 909	2 246	2 095	151	1 663	1 552	111	22 969	21 095	44 064	<b>Toscana.</b>
1 713	996	902	94	717	660	57	10 323	10 079	20 407	<b>Marche.</b>
1 341	784	734	50	557	519	38	6 778	6 213	12 991	<b>Umbria.</b>
2 519	1 398	1 263	135	1 121	1 003	118	13 253	11 742	24 995	<b>Lazio.</b>
2 551	1 396	1 332	64	1 155	1 106	49	13 815	14 039	27 854	<b>Abruzzi e Molise</b>
6 749	3 716	3 499	217	3 033	2 828	205	33 036	32 637	65 673	<b>Campania.</b>
4 668	2 637	2 528	109	2 081	1 959	72	23 495	22 908	46 403	<b>Puglie.</b>
1 017	566	549	17	451	435	16	5 243	5 596	10 839	<b>Basilicata.</b>
2 305	1 308	1 242	66	997	923	74	14 000	14 955	28 955	<b>Calabria.</b>
5 693	3 061	2 939	122	2 632	2 510	122	35 234	35 250	70 484	<b>Sicilia.</b>
883	513	484	29	370	344	26	8 642	8 345	16 987	<b>Sardegna.</b>
<b>53 778</b>	<b>30 242</b>	<b>28 063</b>	<b>2 179</b>	<b>23 536</b>	<b>21 672</b>	<b>1 864</b>	<b>328 320</b>	<b>313 914</b>	<b>642 234</b>	<b>REGNO.</b>

COMUNI CAPLUOGHI DI PROVINCIA (ordinati per compartimenti)	MATRIMONI	NATI VIVI									
		Totale dei nati vivi	MASCHI					FEMMINE			
			Totale	Legittimi	Illegittimi riconosciuti da uno o da entrambi i genitori	Illegittimi non riconosciuti e nati di stato civile ignoto	Totale	Legittime	Illegittime riconosciute da uno o da entrambi i genitori	Illegittime non riconosciute e nate di stato civile ignoto	
Alessandria . . . . .	827	1 344	682	661	10	11	662	627	15	20	
Cuneo . . . . .	290	688	357	347	9	1	331	327	4	..	
Novara . . . . .	611	765	402	388	10	4	363	353	9	1	
Torino . . . . .	5 272	7 323	3 769	3 409	307	53	3 554	3 188	300	66	
Genova . . . . .	2 955	5 710	2 907	2 610	264	33	2 803	2 536	227	40	
Porto Maurizio . . . . .	80	173	91	88	3	..	82	79	3	..	
Bergamo . . . . .	613	1 794	905	821	20	64	889	792	20	77	
Brescia . . . . .	913	2 535	1 312	1 181	92	39	1 223	1 107	91	25	
Como . . . . .	470	976	513	464	8	41	463	405	8	50	
Cremona . . . . .	581	1 500	780	696	57	32	715	639	41	35	
Mantova . . . . .	307	856	422	331	84	7	434	349	79	6	
Milano . . . . .	7 179	12 432	6 423	5 738	565	120	6 009	5 286	629	94	
Pavia . . . . .	391	739	386	351	11	24	353	318	9	26	
Sondrio . . . . .	73	239	118	108	5	5	121	114	4	3	
Belluno . . . . .	279	924	446	428	17	1	478	452	26	..	
Padova . . . . .	1 024	2 966	1 519	1 274	160	85	1 447	1 211	172	64	
Rovigo . . . . .	137	317	159	153	3	3	158	145	6	7	
Treviso . . . . .	454	1 501	759	666	57	36	742	650	48	44	
Udine . . . . .	521	1 536	805	657	77	71	731	603	63	65	
Venezia . . . . .	1 461	4 327	2 180	1 983	160	37	2 147	1 948	172	27	
Verona . . . . .	845	2 079	1 082	924	150	8	997	876	115	6	
Vicenza . . . . .	687	1 622	824	729	44	51	798	712	47	39	
Bologna . . . . .	2 025	3 994	2 075	1 732	301	42	1 919	1 628	263	28	
Ferrara . . . . .	962	3 244	1 676	1 243	387	46	1 568	1 159	330	79	
Forlì . . . . .	545	1 327	641	610	25	6	686	625	49	12	
Modena . . . . .	883	2 223	1 169	1 030	71	68	1 054	941	60	53	
Parma . . . . .	484	1 380	688	556	46	86	692	572	33	87	
Piacenza . . . . .	346	937	485	397	39	49	452	370	31	51	
Ravenna . . . . .	705	1 657	882	805	67	10	775	699	68	8	
Reggio nell' Emilia . . . . .	815	2 338	1 210	1 107	47	56	1 128	1 022	39	67	



DELLA POPOLAZIONE NELL'ANNO 1921.

luoghi di provincia.

Totale dei nati morti	NATI MORTI						MORTI			COMUNI CAPILUOGHI DI PROVINCIA (ordinati per compartimenti)
	MASCHI			FEMMINE			Maschi	Femmine	Totale	
	Totale	Legittimi	Illegittimi e nati morti di stato civile ignoto	Totale	Legittime	Illegittime e nate morte di stato civile ignoto				
37	22	22	..	15	15	..	608	559	1 167	Alessandria.
39	23	22	1	16	15	1	327	306	633	Cuneo.
31	14	13	1	17	17	..	412	501	913	Novara.
430	254	231	23	185	159	26	3 763	3 729	7 492	Torino.
485	255	207	48	230	182	48	2 474	2 254	4 728	Genova.
7	3	2	1	4	4	..	60	57	117	Porto Maurizio.
95	52	50	2	43	36	7	752	775	1 527	Bergamo.
123	78	72	6	45	43	2	1 072	978	2 050	Brescia.
84	58	52	6	26	24	2	518	491	1 009	Como.
86	51	41	10	35	28	7	676	637	1 313	Cremona.
87	52	43	9	35	22	13	377	394	771	Mantova.
508	335	270	65	233	186	47	5 111	5 023	10 134	Milano.
95	53	39	14	42	39	3	400	350	750	Pavia.
16	8	8	..	8	8	..	97	80	177	Sondrio.
25	14	14	..	11	10	1	299	243	542	Belluno.
196	106	91	15	90	71	19	991	950	1 941	Padova.
36	15	10	5	21	18	3	180	162	342	Rovigo.
60	30	28	2	30	24	6	558	420	978	Treviso.
97	54	45	9	43	32	11	693	486	1 179	Udine.
156	92	73	19	64	48	16	1 592	1 465	3 057	Venezia.
118	62	54	8	56	41	15	1 022	853	1 875	Verona.
65	30	27	3	35	32	3	497	536	1 033	Vicenza.
254	154	125	29	100	71	29	1 817	1 655	3 472	Bologna.
131	75	53	22	56	37	19	917	881	1 798	Ferrara.
66	41	34	7	25	22	3	457	413	870	Forlì.
142	74	66	8	68	60	8	764	701	1 465	Modena.
141	92	75	17	49	36	13	681	635	1 316	Parma.
85	43	31	12	42	28	14	517	486	1 003	Piacenza.
56	31	30	1	25	20	5	624	531	1 155	Ravenna.
145	87	75	12	58	49	9	868	698	1 566	Reggio nell'Emilia.

COMUNI CAPILUOGHI DI PROVINCIA (ordinati per compartimenti)	MATRIMONI	NATI VIVI									
		Totale dei nati vivi	MASCHI					FEMMINE			
			Totale	Legittimi	Illegittimi riconosciuti da uno o da entrambi i genitori	Illegittimi non riconosciuti e nati di stato civile ignoto	Totale	Legittime	Illegittime riconosciute da uno o da entrambi i genitori	Illegittime non riconosciute e nate di stato civile ignoto	
Arezzo . . . . .	664	1 597	829	800	..	29	768	740	..	28	
Firenze . . . . .	2 586	4 957	2 566	2 251	177	133	2 391	2 062	190	139	
Grosseto . . . . .	192	622	328	315	8	5	294	278	8	8	
Livorno . . . . .	1 099	2 779	1 407	1 323	77	7	1 372	1 265	99	8	
Lucca . . . . .	848	1 963	1 029	965	14	50	934	874	16	44	
Massa . . . . .	388	1 448	741	703	1	37	707	684	..	23	
Pisa . . . . .	679	1 527	764	719	24	21	763	717	22	24	
Siena . . . . .	515	952	484	430	30	24	468	420	16	32	
Ancona . . . . .	676	1 873	939	851	22	66	934	845	17	72	
Ascoli Piceno . . . . .	341	913	476	414	40	22	437	397	25	15	
Macerata . . . . .	272	578	303	301	1	1	275	274	..	1	
Pesaro . . . . .	341	711	369	348	18	3	342	318	17	7	
Perugia . . . . .	871	2 199	1 171	1 108	30	33	1 028	975	21	32	
Roma . . . . .	6 895	16 332	8 407	7 438	768	201	7 925	6 949	775	201	
Aquila degli Abruzzi . . . . .	207	614	302	276	10	16	312	287	6	19	
Campobasso . . . . .	147	490	240	224	7	9	250	242	5	3	
Chieti . . . . .	253	764	391	360	18	13	373	351	18	4	
Teramo . . . . .	228	775	389	341	11	37	336	345	11	30	
Avellino . . . . .	265	827	423	405	8	10	404	381	5	18	
Benevento . . . . .	270	936	455	432	15	8	481	462	12	7	
Caserta . . . . .	360	1 246	683	654	..	29	563	542	..	21	
Napoli . . . . .	6 939	19 858	10 190	9 336	591	263	9 668	8 944	493	231	
Salerno . . . . .	574	1 778	883	822	42	19	895	829	59	7	
Bari delle Puglie . . . . .	1 299	4 742	2 414	2 232	98	84	2 328	2 133	90	105	
Foggia . . . . .	525	1 843	933	891	29	13	910	886	17	7	
Lecce . . . . .	361	1 200	622	560	17	45	578	506	13	56	
Potenza . . . . .	163	527	280	264	8	8	247	236	3	8	

DELLA POPOLAZIONE NELL'ANNO 1921.

*luoghi di provincia.*

Totale dei nati morti	NATI MORTI						MORTE			COMUNI CAPILUOGHI DI PROVINCIA (ordinati per compartimenti)
	MASCHI			FEMMINE			Maschi	Femmine	Totale	
	Totale	Legittimi	Illegittimi e nati morti di stato civile ignoto	Totale	Legittime	Illegittime e nate morte di stato civile ignoto				
82	43	39	4	39	37	2	537	445	982	Arezzo.
297	170	151	19	127	109	18	2 171	2 082	4 253	Firenze.
39	24	24	..	15	14	1	185	127	312	Grosseto.
92	53	51	2	39	39	..	1 085	976	2 061	Livorno.
118	67	59	8	51	46	5	648	722	1 370	Luoca.
72	46	42	4	26	25	1	341	315	656	Massa.
121	70	59	11	51	44	7	608	591	1 199	Pisa.
57	35	28	7	22	19	3	538	532	1 070	Siena.
55	34	24	10	21	17	4	577	504	1 081	Ancona.
8	6	4	2	2	1	1	319	321	640	Ascoli Piceno.
49	28	27	1	21	20	1	224	193	417	Macerata.
33	17	16	1	16	12	4	286	257	543	Pesaro.
213	130	122	8	83	76	7	663	662	1 325	Perugia.
948	508	423	85	440	360	80	6 032	5 226	11 258	Roma.
41	28	19	9	13	13	..	275	254	529	Aquila degli Abruzzi.
36	15	12	3	21	20	1	153	153	311	Campobasso.
56	30	23	7	26	26	..	276	227	503	Chieti.
39	22	22	..	17	15	2	257	247	504	Teramo.
32	16	15	1	16	14	2	216	197	413	Avellino.
16	9	9	..	7	7	..	269	223	497	Benevento.
86	55	49	6	31	23	8	400	292	692	Caserta.
1 743	936	830	106	807	701	106	6 681	6 602	13 283	Napoli.
90	61	55	6	29	21	8	546	595	1 141	Salerno.
329	182	160	22	147	135	12	1 205	1 281	2 486	Bari delle Puglie.
121	65	65	..	56	56	..	574	540	1 114	Foggia.
47	29	25	4	18	17	1	375	384	759	Lecce.
36	16	16	..	20	17	3	173	163	336	Potenza.

COMUNI CAPILUOGHI DI PROVINCIA (ordinati per compartimenti)	MATRIMONI	NATI VIVI										
		Totale dei nati vivi	MASCHI					FEMMINE				
			Totale	Legittimi	Illegittimi riconosciuti da uno o da entrambi i genitori	Illegittimi non riconosciuti e nati di stato civile ignoto	Totale	Legittime	Illegittime riconosciute da uno o da entrambi i genitori	Illegittime non riconosciute e nate di stato civile ignoto		
Catanzaro . . . . .	356	1 260	829	554	54	21	631	565	45	21		
Cosenza . . . . .	273	861	430	382	29	19	431	384	29	18		
Reggio di Calabria . . . . .	457	1 852	907	852	..	55	945	897	..	48		
Caltanissetta . . . . .	393	1 135	574	560	6	8	561	549	5	7		
Catania . . . . .	2 071	6 758	3 477	3 208	212	57	3 231	3 049	179	53		
Girgenti . . . . .	224	822	425	403	7	15	397	382	3	12		
Messina . . . . .	1 429	4 575	2 419	2 240	100	79	2 156	1 991	91	74		
Palermo . . . . .	3 450	11 025	5 591	5 414	98	79	5 434	5 271	78	35		
Siracusa . . . . .	477	1 447	715	679	18	18	732	709	10	13		
Trapani . . . . .	670	1 721	888	855	22	11	833	797	24	12		
Cagliari . . . . .	452	1 695	864	850	13	1	831	820	9	2		
Sassari . . . . .	390	1 158	599	556	27	16	559	525	16	18		
<b>Totale dei 69 Comuni capiluoghi di provincia . . . . .</b>	<b>71 335</b>	<b>177 806</b>	<b>91 208</b>	<b>89 803</b>	<b>5 746</b>	<b>2 659</b>	<b>86 598</b>	<b>78 614</b>	<b>5 388</b>	<b>2 591</b>		

DELLA POPOLAZIONE NELL'ANNO 1921.

luoghi di provincia.

Totale dei nati morti	NATI MORTI						MORTI			COMUNI CAPILUOGHI DI PROVINCIA (ordinati per compartimenti)
	MASCHI			FEMMINE			Maschi	Femmine	Totale	
	Totale	Legittimi	Illegittimi e nati morti di stato civile ignoto	Totale	Legittime	Illegittime e nate morte di stato civile ignoto				
115	61	55	6	54	45	9	369	405	774	Catanzaro.
30	16	14	2	14	8	6	284	283	567	Cosenza.
161	90	90	..	71	71	..	532	464	996	Reggio di Calabria
47	23	23	..	24	23	1	427	378	805	Caltanissetta.
287	143	125	17	145	126	19	2 025	1 985	4 010	Catania.
56	29	29	..	27	27	..	315	354	669	Girgenti.
171	92	68	24	79	63	16	1 414	1 315	2 729	Messina.
500	297	295	2	263	260	3	3 462	3 587	7 029	Palermo.
45	30	30	..	15	15	..	343	321	664	Siracusa.
66	38	38	..	28	28	..	490	453	943	Trapani.
40	21	16	5	19	16	3	616	573	1 189	Cagliari.
72	42	38	4	30	28	2	412	405	817	Sassari.
<b>10 471</b>	<b>5 834</b>	<b>5 093</b>	<b>741</b>	<b>4 637</b>	<b>3 971</b>	<b>666</b>	<b>65 432</b>	<b>61 868</b>	<b>127 300</b>	<b>Totale dei 69 Comuni capiluoghi di provincia.</b>

COMUNI CAPILUOGHI DI CIRCONDARIO (ordinati per provincie e per compartimenti)	MATRIMONI	NATI VIVI										
		Totale dei nati vivi	MASCHI					FEMMINE				
			Totale	Legittimi	Illegittimi riconosciuti da uno o da entrambi i genitori	Illegittimi non riconosciuti e nati distato civile ignoto	Totale	Legittime	Illegittime riconosciute da uno o da entrambi i genitori	Illegittime non riconosciute e nate distato civile ignoto		
<b>Piemonte.</b>												
Acqui . . . . .	184	308	161	156	2	3	147	141	4	2		
Asti . . . . .	491	626	343	336	4	3	283	277	2	4		
Casale Monferrato . . . . .	376	556	268	258	8	2	288	283	4	1		
Novi Ligure . . . . .	251	333	173	165	8	..	160	159	1	..		
Tortona . . . . .	236	397	186	186	..	..	211	208	1	2		
Alba . . . . .	186	274	142	141	1	..	132	132	..	..		
Mondovì . . . . .	184	341	168	164	4	..	173	169	4	..		
Saluzzo . . . . .	156	285	127	124	3	..	158	154	4	..		
Biella . . . . .	208	403	218	205	13	..	185	180	5	..		
Domodossola . . . . .	63	148	75	71	4	..	73	71	2	..		
Pallanza . . . . .	60	86	36	34	2	..	50	50	..	..		
Varallo . . . . .	42	77	37	36	1	..	40	37	3	..		
Vercelli . . . . .	330	551	278	266	11	1	273	263	8	5		
Aosta . . . . .	80	261	110	95	3	12	151	135	5	11		
Ivrea . . . . .	92	168	88	86	1	1	80	70	5	1		
Pinerolo . . . . .	183	293	156	154	2	..	137	130	6	1		
Susa . . . . .	34	64	35	33	1	1	29	23	..	..		
<b>Liguria.</b>												
Albenga . . . . .	68	163	91	85	3	3	72	70	1	..		
Chiavari . . . . .	122	275	144	139	..	5	131	127	..	..		
Savona . . . . .	573	1 158	587	539	32	16	571	533	23	1		
Spezia . . . . .	800	1 916	941	850	47	44	975	898	49	2		
San Remo . . . . .	214	368	176	165	9	2	192	172	17	..		
<b>Lombardia.</b>												
Clusone . . . . .	59	195	103	103	..	..	92	92	..	..		
Treviglio . . . . .	203	590	306	301	5	..	284	279	4	..		
Breno . . . . .	51	86	46	46	..	..	40	39	1	..		
Chiari . . . . .	144	477	263	261	2	..	214	212	2	..		
Salò . . . . .	80	121	59	55	4	..	62	55	7	..		
Verolanuova . . . . .	71	209	106	105	..	1	103	101	2	..		



DELLA POPOLAZIONE NELL'ANNO 1921.

capiluoghi di circondario.

Totale dei nati morti	NATI MORTI						MORTI			COMUNI CAPILUOGHI DI CIRCONDARIO (ordinati per provincie e per compartimenti)
	MASCHI			FEMMINE			Maschi	Femmine	Totale	
	Totale	Legittimi	Legittimi e nati morti di stato civile ignoto	Totale	Legittime	Illegittime e nate morte di stato civile ignoto				
<b>Piemonte.</b>										
26	15	13	2	11	7	4	149	118	267	Acqui.
61	30	29	1	31	30	1	346	282	628	Asti.
28	16	14	2	12	11	1	329	309	638	Casale Monferrato.
11	5	5	..	6	6	..	137	124	261	Novi Ligure.
12	6	6	..	6	6	..	156	132	288	Tortona.
20	9	7	2	11	10	1	105	108	211	Alba.
22	16	16	..	6	6	..	192	147	339	Mondovi.
18	11	11	..	7	7	..	111	106	217	Saluzzo.
8	7	7	..	1	1	..	214	193	407	Biella.
9	5	5	..	4	4	..	97	56	153	Domodossola.
2	2	2	..	..	..	..	35	53	88	Pallanza.
..	..	..	..	..	..	..	42	46	88	Varallo.
29	13	12	1	16	14	2	301	327	628	Vercelli.
9	7	6	1	2	1	1	156	142	298	Aosta.
8	7	7	..	1	1	..	96	116	212	Ivrea.
16	13	12	1	3	2	1	194	142	336	Pinerolo.
2	..	..	..	2	2	..	34	38	72	Susa.
<b>Liguria.</b>										
8	2	2	..	6	4	2	65	45	110	Albenga.
21	12	11	1	9	8	1	134	126	260	Chiavari.
58	30	28	2	28	25	3	455	402	857	Savona.
119	61	59	2	58	50	8	705	550	1 255	Spezia.
26	16	14	2	10	7	3	212	167	379	San Remo.
<b>Lombardia.</b>										
3	2	2	..	1	1	..	78	69	147	Clusone.
37	23	23	..	14	14	..	181	144	325	Treviglio.
2	..	..	..	2	2	..	59	35	94	Breno.
28	19	18	1	9	9	..	158	141	299	Chiari.
6	2	2	..	4	4	..	65	59	124	Salò.
14	7	6	1	7	7	..	48	48	96	Verolanuova.

COMUNI CAPICUOGHI DI CIRCONDARIO (ordinati per provincie e per compartimenti)	MATRIMONI	NATI VIVI									
		Totale dei nati vivi	MASCHI					FEMMINE			
			Totale	Legittimi	Illegittimi riconosciuti da uno o da entrambi i genitori	Illegittimi non riconosciuti e nati di stato civile ignoto	Totale	Legittime	Illegittime riconosciute da uno o da entrambi i genitori	Illegittime non riconosciute e nate di stato civile ignoto	
<b>Segue Lombardia.</b>											
Lecco . . . . .	136	261	139	187	2	..	122	118	4	..	
Varose . . . . .	230	446	232	221	9	2	214	202	9	3	
Casalmaggiore . . . . .	157	414	228	212	14	2	186	173	10	3	
Crema . . . . .	122	324	176	137	5	34	148	116	3	29	
Abbategrasso . . . . .	180	268	133	132	1	..	135	133	2	..	
Gallarate . . . . .	171	304	176	171	3	2	128	123	4	1	
Lodi . . . . .	298	639	324	316	7	1	315	295	11	9	
Monza . . . . .	664	1 293	628	608	11	9	665	651	12	2	
Bobbio . . . . .	61	118	58	56	1	1	55	52	..	3	
Mortara . . . . .	118	137	82	81	..	1	55	55	..	..	
Voghera . . . . .	229	520	249	237	9	3	271	261	4	6	
<b>Veneto.</b>											
Feltre . . . . .	213	657	342	315	26	1	315	283	31	1	
Pieve di Cadore . . . . .	38	120	75	73	2	..	45	44	1	..	
Adria . . . . .	215	781	387	325	53	9	394	313	65	16	
Cividale del Friuli . . . . .	123	308	154	146	8	..	154	137	17	..	
Pordenone . . . . .	198	697	311	285	16	10	296	282	8	6	
Tolmezzo . . . . .	68	204	105	99	4	2	99	91	8	..	
Chioggia . . . . .	372	1 391	702	647	50	5	689	617	64	8	
Asiago . . . . .	96	245	119	116	3	..	126	122	3	1	
<b>Emilia.</b>											
Imola . . . . .	395	913	489	459	19	20	424	379	23	22	
Vergato . . . . .	95	239	121	119	2	..	118	114	4	..	
Conto . . . . .	262	704	351	329	28	4	343	309	31	3	
Comacchio . . . . .	120	489	232	210	19	3	257	237	17	3	

DELLA POPOLAZIONE NELL' ANNO 1921.

capiluoghi di circondario.

Totale dei nati morti	NATI MORTI						MORTI			COMUNI CAPILUOGHI DI CIRCONDARIO (ordinati per province e per compartimenti)
	MASCHI			FEMMINE			Maschi	Femmine	Totale	
	Totale	Legittimi	Illegittimi e nati morti di stato civile ignoto	Totale	Legittime	Illegittime e nate morte di stato civile ignoto				
										<b>Segue Lombardia.</b>
3	2	2	..	1	1	..	126	104	230	Lecco.
20	13	11	2	7	6	1	187	159	346	Varese.
18	10	10	..	8	8	..	132	130	262	Casalmaggiore.
23	15	14	1	8	7	1	186	199	385	Crema.
18	12	12	..	6	6	..	147	132	279	Abbiategrosso.
7	3	3	..	4	4	..	120	111	231	Gallarate.
17	9	9	..	8	8	..	276	296	572	Lodi.
111	67	65	2	44	42	2	459	456	915	Monza.
7	3	3	..	4	4	..	51	30	81	Bobbio.
13	8	8	..	5	5	..	61	66	127	Mortara.
29	13	12	1	16	13	3	229	199	428	Voghera.
										<b>Veneto.</b>
14	7	7	..	7	5	2	258	219	477	Feltre.
3	2	2	..	1	1	..	24	28	52	Pieve di Cadore.
41	29	21	8	12	9	3	289	257	546	Adria.
14	8	7	1	6	5	1	114	100	214	Cividale del Friuli.
27	14	13	1	13	11	2	183	155	338	Pordenone.
16	7	5	2	9	8	1	70	62	132	Tolmezzo.
49	23	20	3	26	22	4	467	413	880	Chioggia.
9	7	7	..	2	2	..	81	69	150	Asiago.
										<b>Emilia.</b>
24	12	10	2	12	10	2	388	319	707	Imola.
8	3	2	1	5	5	..	67	61	128	Vergato.
16	10	9	1	6	6	..	186	159	345	Cento.
36	21	19	2	15	15	..	112	94	206	Comacchio.

COMUNI CAPILUOGHI DI CIRCONDARIO (ordinati per provincie e per compartimenti)	MATRIMONI	NATI VIVI										
		Totale dei nati vivi	MASCHI					FEMMINE				
			Totale	Legittimi	Illegittimi riconosciuti da uno o da entrambi i genitori	Illegittimi non riconosciuti e nati di stato civile ignoto	Totale	Legittime	Illegittime riconosciute da uno o da entrambi i genitori	Illegittime non riconosciute e nate di stato civile ignoto		
<i>Segue Emilia.</i>												
Cesena . . . . .	611	1 704	917	824	91	2	787	717	67	3		
Rimini . . . . .	613	2 014	1 030	960	67	3	984	904	79	1		
Mirandola . . . . .	187	647	357	329	16	12	290	279	5	6		
Pavullo nel Frignano . . . . .	169	632	328	303	16	9	304	270	22	12		
Borgo San Donnino . . . . .	172	392	198	190	4	4	194	191	2	1		
Borgotaro . . . . .	123	302	151	150	1	..	151	148	1	2		
Florenzuola d'Arda . . . . .	110	270	133	125	2	6	187	128	2	7		
Faenza . . . . .	504	991	495	461	12	22	496	461	21	14		
Lugo . . . . .	334	698	347	323	8	11	351	329	5	17		
Guastalla . . . . .	129	405	208	184	2	22	197	171	8	18		
<b>Toscana.</b>												
Pistoia . . . . .	916	1 887	960	933	25	2	927	899	23	1		
Rocca San Casciano . . . . .	69	168	76	76	..	..	92	91	1	..		
San Miniato . . . . .	322	613	296	276	15	5	317	304	13	..		
Portoferraio . . . . .	87	247	125	119	3	3	122	114	3	1		
Castelnuovo di Garfagnana . . . . .	58	175	95	92	1	2	80	75	1	..		
Pontremoli . . . . .	199	438	237	232	..	5	201	195	..	..		
Volterra . . . . .	184	378	196	182	9	5	182	168	8	..		
Montepulciano . . . . .	224	500	252	238	13	1	248	236	7	..		
<b>Marche.</b>												
Fermo . . . . .	261	726	385	357	11	17	341	321	5	1		
Camerino . . . . .	135	348	169	156	4	9	179	169	1	..		
Urbino . . . . .	236	706	378	335	43	..	328	285	43	..		

DELLA POPOLAZIONE NELL'ANNO 1921.

capiluoghi di circondario.

Totale dei nati morti	NATI MORTI						MORTI			COMUNI CAPILUOGHI DI CIRCONDARIO (ordinati per province e per compartimenti)
	MASCHI			FEMMINE			Maschi	Femmine	Totale	
	Totale	Legittimi	Illegittimi e nati morti di stato civile ignoto	Totale	Legittime	Illegittime e nate morte di stato civile ignoto				
<b>Segue Emilia.</b>										
39	18	15	3	21	18	3	489	418	907	Cesena.
46	28	24	4	18	15	3	558	507	1 065	Rimini.
11	5	5	..	6	3	3	154	104	318	Mirandola.
25	12	12	..	13	12	1	154	118	272	Pavullo nel Frignano.
9	5	4	1	4	4	..	180	142	322	Borgo San Donnino.
21	13	13	..	5	8	..	87	73	160	Bergotaro.
23	13	13	..	10	10	..	95	88	183	Fiorenzuola d'Arda.
31	15	14	1	16	14	2	384	342	726	Faenza.
32	34	30	4	18	15	3	277	219	496	Lugo.
5	4	4	..	1	1	..	107	83	190	Gua-stalla.
<b>Toscana.</b>										
85	45	43	2	40	38	2	624	546	1 170	Pistoia.
12	5	4	1	7	7	..	42	50	92	Rocca San Casciano.
30	20	20	..	10	9	1	166	154	320	San Miniato.
9	5	5	..	4	..	..	58	58	111	Portoferrato.
9	3	3	..	6	6	..	39	41	80	Castelnuovo di Garfagnana.
32	20	18	2	12	12	..	133	132	265	Pontremoli.
36	17	11	6	19	18	1	205	162	365	Volterra.
27	11	11	..	16	16	..	135	127	262	Montepulciano.
<b>Marche.</b>										
27	15	15	..	12	11	1	216	236	452	Fermo.
14	10	10	..	4	4	..	119	117	236	Camerino.
33	25	28	7	18	14	4	190	172	362	Urbino.

COMUNI CAPICOGGI DI CIRCONDARIO (ordinati per provincie o per compartimenti)	MATRIMONI	NATI VIVI									
		Totale dei nati vivi	MASCHI					FEMMINE			
			Totale	Legittimi	Illegittimi riconosciuti da uno o da entrambi i genitori	Illegittimi non riconosciuti e nati di stato civile ignoto	Totale	Legittime	Illegittime riconosciute da uno o da entrambi i genitori	Illegittime non riconosciute e nate di stato civile ignoto	
<b>Umbria.</b>											
Foligno . . . . .	361	1 068	527	508	18	1	541	510	28	3	
Orvieto . . . . .	281	653	335	308	10	17	318	290	7	12	
Rieti . . . . .	204	578	288	277	8	5	290	275	6	9	
Spoletto . . . . .	340	903	477	444	12	21	426	388	20	18	
Terni . . . . .	442	888	422	382	32	8	486	430	31	5	
<b>Lazio.</b>											
Civitavecchia . . . . .	213	619	310	285	23	2	309	292	16	1	
Frosinone . . . . .	146	357	280	277	1	2	277	274	1	2	
Velletri . . . . .	311	851	429	414	15	..	422	405	14	3	
Viterbo . . . . .	253	649	323	312	7	4	326	305	15	6	
<b>Abruzzi e Molise.</b>											
Atezzano . . . . .	95	489	253	243	9	1	236	224	12	..	
Cittaducale . . . . .	59	160	81	79	1	1	79	76	3	..	
Sulmona . . . . .	205	570	292	279	3	10	278	267	1	10	
Isernia . . . . .	88	318	166	166	..	..	152	152	..	..	
Larino . . . . .	70	185	93	93	..	..	92	90	1	1	
Lanciano . . . . .	189	748	381	371	1	9	367	355	3	9	
Vasto . . . . .	172	543	268	267	..	1	275	274	..	1	
Penne . . . . .	111	404	218	204	5	9	186	172	2	12	
<b>Campania.</b>											
Ariano di Puglia . . . . .	215	707	368	368	..	..	339	339	..	..	
Sant'Angelo dei Lombardi . . . . .	74	280	140	135	..	5	140	134	2	4	
Cerreto Sannita . . . . .	40	142	77	78	..	4	65	63	1	1	
San Bartolomeo in Galdo . . . . .	118	372	197	197	..	..	175	174	..	1	
Gaeta . . . . .	34	147	71	69	2	..	76	72	4	..	
Nola . . . . .	113	382	212	212	..	..	170	170	..	..	
Piedimonte d'Alife . . . . .	64	211	114	112	2	..	97	92	2	3	
Soca . . . . .	208	688	367	361	..	6	321	317	2	2	



DELLA POPOLAZIONE NELL'ANNO 1921.

capiluoghi di circondario.

Totale del nati morti	NATI MORTI						MORTI			COMUNI CAPILUOGHI DI CIRCONDARIO. (ordinati per provincie e per compartimenti)
	MASCHI			FEMMINE			Maschi	Femmine	Totale	
	Totale	Legittimi	Illegittimi e nati morti di stato civile ignoto	Totale	Legittime	Illegittime e nate morte di stato civile ignoto				
42	26	25	1	16	16	..	250	270	550	<b>Umbria.</b>
27	16	15	1	11	10	1	163	185	348	Foigno
30	32	31	1	18	17	1	185	152	337	Crvieto.
19	18	11	2	6	5	1	288	270	558	Eletì.
15	9	9	..	6	6	..	262	259	521	Spoleto.
										Terni.
47	24	22	2	23	22	1	170	149	319	<b>Lazio.</b>
14	9	9	..	5	5	..	118	106	224	Civitavecchia.
63	35	34	1	28	26	2	218	198	416	Frosinone.
42	26	26	..	16	15	1	252	278	530	Velletri.
										Viterbo.
										<b>Abruzzi e Molise.</b>
28	14	14	..	12	12	..	83	65	148	Avezzano.
11	7	6	1	4	4	..	41	53	94	Cittaducale.
39	18	15	3	21	21	..	191	183	374	Sulmona.
12	6	6	..	6	5	1	95	105	200	Isernia.
20	12	12	..	8	8	..	57	50	107	Larino.
19	30	30	..	10	19	..	163	185	348	Lanciano.
44	29	29	..	15	15	..	117	146	263	Vasto.
13	9	8	1	9	8	1	127	143	270	Penne.
										<b>Campania.</b>
51	24	24	..	27	27	..	186	177	363	Ariano di Puglia.
15	9	9	..	6	6	..	87	88	175	Sant'Angelo dei Lombardi.
10	7	7	..	3	3	..	41	52	93	Cerreto Sannita.
29	17	17	..	12	12	..	119	116	235	San Bartolomeo in Galdo.
3	2	2	..	1	1	..	61	27	88	Gaeta.
..	..	..	..	..	..	..	30	111	241	Nola.
17	10	10	..	7	7	..	68	69	137	Piedimonte d'Alife.
7	2	2	..	5	5	..	159	115	274	Sora.

COMUNI CAPILUOGHI DI CIRCONDARIO (ordinati per provincie e per compartimenti)	MATRIMONI	NATI VIVI										
		Totale dei nati vivi	MASCHI					FEMMINE				
			Totale	Legittimi	Illegittimi riconosciuti da uno o da entrambi i genitori	Illegittimi non riconosciuti e nati di stato civile ignoto	Totale	Legittime	Illegittime riconosciute da uno o da entrambi i genitori	Illegittime non riconosciute e nate di stato civile ignoto		
<i>Segue Campania.</i>												
Casoria . . . . .	173	575	281	281	..	..	294	290	1	3		
Castellammare di Stabia . . . . .	426	1 558	762	746	15	1	706	784	11	1		
Pozzuoli . . . . .	260	849	420	420	..	..	429	423	4	2		
Campagna . . . . .	113	317	166	165	1	..	151	149	2	..		
Sala Consilina . . . . .	70	300	150	147	2	1	150	146	1	3		
Vallo della Lucania . . . . .	53	188	91	80	2	9	97	88	3	6		
<b>Puglie.</b>												
Altamura . . . . .	291	920	454	452	1	1	466	465	1	..		
Bari . . . . .	554	2 020	1 079	1 057	16	6	941	923	13	5		
Bovino . . . . .	67	273	143	142	..	1	130	126	4	..		
San Severo . . . . .	341	1 539	756	718	31	7	783	749	27	7		
Brindisi . . . . .	306	1 241	615	585	25	5	626	580	33	13		
Gallipoli . . . . .	104	422	199	191	8	..	223	208	13	2		
Taranto . . . . .	858	3 258	1 698	1 595	70	33	1 560	1 435	96	39		
<b>Basilicata.</b>												
Lagonegro . . . . .	53	166	93	93	..	..	73	73	..	..		
Matera . . . . .	147	609	317	310	1	6	292	290	..	2		
Melfi . . . . .	140	533	300	297	2	1	233	230	3	..		
<b>Calabrie.</b>												
Cotrone . . . . .	121	471	235	210	25	..	236	206	28	2		
Monteleone di Calabria . . . . .	157	447	248	241	7	..	199	198	1	..		
Nicastro . . . . .	254	874	444	423	20	1	430	407	22	1		
Castrovillari . . . . .	110	397	215	211	1	3	182	178	2	2		
Paola . . . . .	133	468	239	228	5	6	229	223	1	5		
Rossano . . . . .	184	507	275	251	9	15	232	210	6	16		
Gerace Marina . . . . .	69	218	101	98	1	2	117	106	5	6		
Palmi . . . . .	171	610	322	312	7	3	288	282	4	2		

DELLA POPOLAZIONE NELL'ANNO 1921.

capiluoghi di circondario.

Totale dei nati morti	NATI MORTI						MORTI			COMUNI CAPILUOGHI DI CIRCONDARIO (ordinati per provincie e per compartimenti)
	MASCHI			FEMMINE			Maschi	Femmine	Totale	
	Totale	Legittimi	Illegittimi e nati morti di stato civile ignoto	Totale	Legittime	Illegittime e nate morte di stato civile ignoto				
25	14	14	..	11	10	1	154	154	308	<i>Segue</i> <b>Campania.</b>
116	73	70	3	43	43	..	404	383	787	Casoria.
53	32	29	3	21	21	..	238	196	434	Castellammare di Stabia.
37	23	23	..	14	14	..	70	100	170	Pozzuoli.
17	9	9	..	8	8	..	70	82	152	Campagna.
13	7	6	1	6	4	2	59	60	119	Sala Consilina.
										Vallo della Lucania
										<b>Puglie.</b>
11	5	5	..	6	6	..	282	294	576	Altamura.
147	92	90	2	55	55	..	549	521	1 070	Barletta.
20	13	13	..	7	7	..	65	83	148	Bovino.
141	75	68	7	66	59	7	342	375	717	San Severo.
25	17	17	..	8	8	..	319	283	602	Brindisi.
23	10	10	..	13	13	..	116	106	222	Gallipoli.
225	123	101	22	102	90	12	1 037	622	1 659	Taranto.
										<b>Basilicata.</b>
4	4	4	..	..	..	..	59	49	108	Lagonegro.
59	34	32	2	25	25	..	206	205	411	Matera.
45	26	26	..	19	19	..	152	191	343	Melfi.
										<b>Calabrie.</b>
7	3	3	..	4	3	1	113	117	230	Cotrone.
23	13	13	..	10	9	1	123	119	242	Monteleone di Calabria.
72	41	41	..	31	29	2	174	192	366	Nicastro.
2	1	1	..	1	1	..	103	125	228	Castrovillari.
28	14	13	1	14	14	..	79	110	189	Paola.
52	39	38	1	13	13	..	128	146	274	Rossano.
21	8	7	1	13	12	1	52	76	128	Gerace Marina.
8	5	5	..	3	3	..	140	176	316	Palmi.

COMUNI CAPILUOGHI DI CIRCONDARIO (ordinati per provincie e per compartimenti)	MATRIMONI	NATI VIVI										
		Totale dei nati vivi	MASCHI					FEMMINE				
			Totale	Legittimi	Illegittimi riconosciuti da uno o da entrambi i genitori	Illegittimi non riconosciuti e nati allo stato civile ignoto	Totale	Legittime	Illegittime riconosciute da uno o da entrambi i genitori	Illegittime non riconosciute e nate allo stato civile ignoto		
<b>Sicilia.</b>												
Piazza Armerina . . . . .	249	745	380	360	11	9	365	350	8	7		
Ferranova di Sicilia . . . . .	206	1 031	536	517	10	9	495	484	..	11		
Acireale . . . . .	472	1 208	602	594	7	1	606	595	8	3		
Caltagirone . . . . .	370	1 031	525	507	..	18	506	484	..	22		
Nicosia . . . . .	148	507	252	243	6	3	255	247	4	4		
Bivona . . . . .	47	140	83	81	2	..	57	53	1	3		
Selaceo . . . . .	211	512	255	249	1	5	257	251	2	4		
Castroreale . . . . .	124	359	194	186	7	1	165	158	5	2		
Mistretta . . . . .	110	309	156	154	1	1	153	147	2	4		
Patti . . . . .	101	329	178	176	1	1	151	148	1	2		
Cefalù . . . . .	114	211	101	99	..	2	110	108	..	2		
Corleone . . . . .	120	360	179	175	1	3	181	180	..	1		
Termini Imerese . . . . .	207	448	213	199	13	1	235	229	6	..		
Modica . . . . .	531	1 375	730	699	3	28	645	611	3	31		
Noto . . . . .	221	639	316	284	6	26	323	289	9	25		
Alcamo . . . . .	383	1 012	523	516	6	1	429	420	..	..		
Mazara del Vallo . . . . .	316	798	417	410	3	4	381	369	9	3		
<b>Sardegna.</b>												
Iglesias . . . . .	177	673	357	339	13	5	316	309	2	5		
Lanusei . . . . .	31	92	48	48	..	..	44	44	..	..		
Oristano . . . . .	59	183	98	91	7	..	85	76	9	..		
Alghero . . . . .	132	462	229	225	2	2	233	228	1	4		
Nuoro . . . . .	67	210	122	122	..	..	88	88	..	..		
Ozieri . . . . .	68	228	130	127	1	2	108	104	3	1		
Tempio Pausania . . . . .	144	340	176	167	5	4	164	153	6	5		
<b>Totale dei 145 Comuni capiluoghi di circondario . . . . .</b>	<b>29 918</b>	<b>81 431</b>	<b>41 671</b>	<b>39 688</b>	<b>1 307</b>	<b>676</b>	<b>39 760</b>	<b>37 739</b>	<b>1 329</b>	<b>693</b>		

DELLA POPOLAZIONE NELL'ANNO 1921.

capiluoghi di circondario.

Totale dei nati morti	NATI MORTI						MORTI			COMUNI CAPILUOGHI DI CIRCONDARIO (ordinati per provincie e per compartimenti)
	MASCHI			FEMMINE			Maschi	Femmine	Totale	
	Totale	Legittimi	Illegittimi e nati morti di stato civile ignoto	Totale	Legittime	Illegittime e nate morte di stato civile ignoto				
	<b>Sicilia.</b>									
68	33	30	3	35	34	1	278	302	580	Piazza Armerina.
78	43	42	1	35	33	2	275	292	567	Terranova di Sicilia.
69	34	34	..	35	35	..	274	317	591	Acireale.
75	46	46	..	29	26	3	405	366	771	Caltagirone.
38	20	19	1	13	13	..	159	161	320	Nicosia.
2	1	1	..	1	1	..	37	47	84	Bivona.
1	1	1	..	..	..	..	182	170	352	Sciacca.
19	11	10	1	8	7	1	75	61	136	Castroreale.
24	10	10	..	14	14	..	140	104	244	Mistretta.
25	14	14	..	11	10	1	86	81	167	Patti.
10	8	8	..	2	2	..	85	75	160	Cefalù
18	8	8	..	10	10	..	167	146	313	Corleone.
30	15	15	..	15	15	..	170	143	313	Termini Imerese.
94	52	52	..	42	40	2	346	430	776	Modica.
76	48	46	2	28	24	4	186	200	386	Noto.
84	40	40	..	44	44	..	367	350	717	Alcamo.
29	13	12	1	16	13	3	192	188	380	Mazara del Vallo.
	<b>Sardegna.</b>									
21	13	1	1	8	7	1	203	214	422	Iglesias.
7	2	2	..	5	5	..	27	27	54	Lanusei.
11	7	7	..	4	4	..	101	71	172	Oriстано.
5	4	4	..	1	1	..	193	143	336	Alghero.
7	5	5	..	2	2	..	54	59	113	Nuoro.
3	2	2	..	1	1	..	86	102	188	Ozieri.
12	9	9	..	3	3	..	117	118	235	Tempio Pausania.
<b>4 367</b>	<b>2 473</b>	<b>2 330</b>	<b>143</b>	<b>1 894</b>	<b>1 766</b>	<b>128</b>	<b>26 408</b>	<b>24 469</b>	<b>50 877</b>	<b>Totale dei 145 Comuni capiluoghi di circondario.</b>

E). — Nei 75 Comuni non capiluoghi che contavano non meno

COMUNI NON CAPILUOGHI (ordinati per provincie e per compartimenti)	MATRIMONI	NATI VIVI										
		Totale dei nati vivi	MASCHI					FEMMINE				
			Totale	Legittimi	Illegittimi riconosciuti da uno o da entrambi i genitori	Illegittimi non riconosciuti e nati di stato civile ignoto	Totale	Legittime	Illegittime riconosciute da uno o da entrambi i genitori	Illegittime non riconosciute e nate di stato civile ignoto		
<b>Liguria.</b>												
Rivarolo Ligure . . . . . ( <i>Genova</i> )	280	577	291	285	6	..	286	278	8	..		
San Pier d'Arena . . . . . »	512	1 032	533	509	22	2	499	462	33	4		
Sestri Ponente . . . . . »	232	460	242	234	8	..	218	209	9	..		
<b>Lombardia.</b>												
Busto Arsizio . . . . . ( <i>Milano</i> )	323	651	330	324	5	1	321	319	2	..		
Legnano . . . . . »	343	604	296	295	1	..	308	307	1	..		
Vigevano . . . . . ( <i>Pavia</i> )	316	415	201	196	1	4	214	208	3	3		
<b>Veneto.</b>												
Vittorio . . . . . ( <i>Treviso</i> )	305	787	403	407	..	1	379	378	..	1		
<b>Emilia.</b>												
Argenta . . . . . ( <i>Ferrara</i> )	203	718	379	273	119	7	339	227	108	4		
Copparo . . . . . »	187	905	477	312	128	37	428	247	150	31		
Portomaggiore . . . . . »	178	912	461	319	123	19	451	334	92	25		
Carpi . . . . . ( <i>Modena</i> )	307	1 074	563	481	56	26	511	431	58	22		
<b>Toscana</b>												
Cortona . . . . . ( <i>Arezzo</i> )	362	948	525	522	..	3	423	420	..	3		
Empoli . . . . . ( <i>Firenze</i> )	280	544	269	258	10	1	275	269	5	..		
Galluzzo . . . . . »	235	409	230	230	..	..	179	178	..	..		
Prato in Toscana . . . . . »	632	1 084	867	838	24	5	817	790	17	10		
Sesto Fiorentino . . . . . »	239	452	230	226	4	..	222	221	1	..		
Capannori . . . . . ( <i>Lucca</i> )	477	1 160	584	581	3	..	576	572	2	..		
Viareggio . . . . . »	318	840	436	411	21	4	404	380	22	..		
Carrara . . . . . ( <i>Massa e Carrara</i> )	569	1 946	990	901	77	12	956	865	79	1		
Bagni San Giuliano . . . . . ( <i>Pisa</i> )	272	523	256	256	..	..	267	266	1	..		
Cascina . . . . . »	358	752	401	386	13	2	351	344	7	..		



DELLA POPOLAZIONE NELL'ANNO 1921.

di 20,000 abitanti presenti alla data del censimento del 10 giugno 1911.

Totale dei nati morti	NATI MORTI						MORTI			COMUNI NON CAPILUOGHI (ordinati per provincie e per compartimenti)
	MASCHI			FEMMINE			Maschi	Femmine	Totale	
	Totale	Legittimi	Illegittimi e nati morti di stato civile ignoto	Totale	Legittime	Illegittime e nate morte di stato civile ignoto				
										<b>Liguria.</b>
32	15	13	2	17	17	..	194	180	374	Rivarolo Ligure. . . . . ( <i>Genova</i> )
88	44	40	4	39	34	5	444	418	862	San Pier d'Arena. . . . . »
43	25	22	5	18	16	2	124	108	232	Sestri Ponente . . . . . »
										<b>Lombardia.</b>
30	17	17	..	13	13	..	186	160	346	Busto Arsizio. . . . . ( <i>Milano</i> )
30	20	19	1	10	10	..	146	157	303	Legnano . . . . . »
27	19	19	..	8	7	1	195	230	425	Vigevano. . . . . ( <i>Pavia</i> )
										<b>Veneto.</b>
48	26	25	1	22	22	..	191	169	360	Vittorio. . . . . ( <i>Treviso</i> )
										<b>Emilia.</b>
52	25	19	6	27	17	10	187	156	343	Argenta . . . . . ( <i>Ferrara</i> )
56	28	22	6	28	16	12	208	195	403	Copparo . . . . . »
31	17	10	7	14	10	4	208	206	414	Portomaggiore. . . . . »
83	56	49	7	27	25	2	300	281	581	Carpi . . . . . ( <i>Modena</i> )
										<b>Toscana.</b>
60	38	38	..	22	22	..	276	229	505	Cortona . . . . . ( <i>Arezzo</i> )
2	..	..	..	2	2	..	198	185	383	Empoli . . . . . ( <i>Firenze</i> )
20	5	5	..	15	15	..	108	133	241	Galluzzo . . . . . »
70	50	48	2	20	20	..	470	396	866	Prato in Toscana. . . . . »
14	6	6	..	8	8	..	136	151	287	Sesto Fiorentino. . . . . »
54	34	34	..	20	20	..	257	306	563	Capannori . . . . . ( <i>Lucca</i> )
38	24	21	3	14	12	2	185	197	382	Viareggio . . . . . »
85	40	34	6	45	42	3	511	441	952	Carrara. . . ( <i>Massa e Carrara</i> )
15	9	9	..	6	6	..	141	124	265	Bagni San Giuliano. . . . . ( <i>Pisa</i> )
28	20	19	1	8	8	..	178	175	353	Cascina . . . . . »

E). — Nei 75 Comuni non capiluoghi che contavano non meno

COMUNI NON CAPILUOGHI (ordinati per provincie e per compartimenti)	MATRIMONI	NATI VIVI										
		Totale dei nati vivi	MASCHI					FEMMINE				
			Totale	Legittimi	Illegittimi riconosciuti da uno o da entrambi i genitori	Illegittimi non riconosciuti e nati di stato civile ignoto	Totale	Legittime	Illegittime riconosciute da uno o da entrambi i genitori	Illegittime non riconosciute e nate di stato civile ignoto		
<b>Marche.</b>												
Fabriano . . . . . (Ancona)	321	778	406	372	18	16	372	351	12	9		
Iesi . . . . . »	319	726	371	362	5	4	355	342	7	6		
Senigallia . . . . . »	286	723	363	335	23	5	360	345	14	1		
Fano . . . . . (Pesaro e Urbino)	354	846	421	400	17	4	425	415	8	2		
<b>Umbria.</b>												
Città di Castello . . . (Perugia)	414	1 035	537	492	11	34	498	450	13	35		
Gubbio . . . . . »	390	1 113	559	528	16	15	554	519	16	19		
<b>Campania.</b>												
Aversa . . . . . (Caserta)	217	882	455	430	3	22	427	408	2	22		
S. Maria Capua Vetere »	217	730	368	340	8	20	362	324	10	28		
Sessa Aurunca . . . . . »	254	784	413	403	1	9	371	362	..	9		
Afragola . . . . . (Napoli)	270	970	505	505	..	..	465	464	..	1		
Resina . . . . . »	332	1 074	592	588	4	..	482	482	..	..		
S. Giovanni a Teduccio »	318	922	484	465	19	..	438	425	12	1		
Torre Annunziata . . . »	422	1 432	728	703	20	5	704	685	16	3		
Torre del Greco . . . . . »	454	1 904	966	937	24	5	938	901	33	4		
Cava dei Tirreni . . . (Salerno)	336	1 012	534	507	16	11	478	465	7	6		
Nocera Inferiore . . . . . »	273	847	428	417	4	7	419	409	7	3		
<b>Puglie.</b>												
Andria . . . . . (Bari delle Puglie)	565	2 118	1 089	1 063	24	2	1 029	1 008	20	1		
Bisceglie . . . . . »	312	1 065	561	557	4	..	504	498	5	1		
Bitonto . . . . . »	325	1 058	501	492	7	2	557	541	9	7		
Canosa di Puglia . . . . . »	307	1 147	618	609	7	2	529	524	5	..		
Corato . . . . . »	485	1 633	833	822	7	4	800	786	9	5		
Fasano . . . . . »	222	621	317	315	2	..	304	301	2	1		
Gioia del Colle . . . . . »	232	827	436	420	12	4	391	373	13	5		
Molfetta . . . . . »	463	1 436	749	741	7	1	687	680	6	1		
Monopoli . . . . . »	263	804	444	437	5	2	360	349	8	3		
Ruvo di Puglia . . . . . »	274	912	453	452	1	..	459	458	..	1		
Terlizzi . . . . . »	243	767	391	383	8	..	376	370	6	..		
Trani . . . . . »	327	1 100	596	577	14	5	504	490	7	7		

DELLA POPOLAZIONE NELL'ANNO 1921.

di 20.000 abitanti presenti alla data del censimento del 10 giugno 1911.

Totale dei nati morti	NATI MORTI						MORTI			COMUNI NON CAPILUOGHI (ordinati per provincia e per compartimenti)
	MASCHI			FEMMINE			Maschi	Femmine	Totale	
	Totale	Legittimi	Illegittimi e nati morti di stato civile ignoto	Totale	Legittime	Illegittime e nate morte di stato civile ignoto				
60	41	37	4	19	19	..	231	235	466	<b>Marche.</b>
38	25	24	1	13	13	..	215	184	399	Fabriano . . . . . ( <i>Ancona</i> )
42	19	16	3	23	21	2	221	210	431	Iesi . . . . . »
26	18	14	4	8	6	2	296	239	535	Senigallia . . . . . »
										Fano . . . . . ( <i>Pesaro e Urbino</i> )
										<b>Umbria.</b>
98	54	52	2	44	40	4	318	283	601	Città di Castello . . . ( <i>Perugia</i> )
108	60	57	3	48	46	2	267	248	515	Gubbio . . . . . »
										<b>Campania.</b>
67	43	38	5	24	21	3	338	298	636	Aversa . . . . . ( <i>Caserta</i> )
42	15	13	2	27	24	3	185	218	403	S. Maria Capua Vetere »
41	24	23	1	17	17	..	240	256	496	Sessa Aurunca . . . . . »
25	15	15	..	10	10	..	218	222	440	Afragola . . . . . ( <i>Napoli</i> )
91	53	51	2	38	38	..	244	220	464	Resina . . . . . »
69	30	30	..	39	39	..	251	258	509	S. Giovanni a Teduccio »
92	42	40	2	50	47	3	362	336	698	Torre Annunziata . . . »
62	35	34	1	27	26	1	402	363	765	Torre del Greco . . . . . »
94	45	44	1	49	49	..	269	268	537	Cava dei Tirreni . . . ( <i>Salerno</i> )
76	41	41	..	35	35	..	324	337	661	Nocera Inferiore . . . . . »
										<b>Puglie.</b>
134	72	69	3	62	61	1	725	675	1 400	Andria . . . . . ( <i>Bari delle Puglie</i> )
91	53	53	..	38	38	..	344	357	701	Bisceglie . . . . . »
100	54	50	4	46	45	1	352	374	726	Bitonto . . . . . »
82	51	50	1	31	31	..	313	286	599	Canosa di Puglia »
211	120	119	1	91	91	..	534	602	1 136	Corato . . . . . »
82	48	47	1	34	31	3	187	196	383	Fasano . . . . . »
7	4	4	..	3	3	..	270	254	524	Gioia del Colle . . . . . »
82	38	38	..	44	44	..	394	381	775	Molfetta . . . . . »
7	3	3	..	4	4	..	214	222	436	Monopoli . . . . . »
76	50	50	..	26	26	..	213	258	471	Ruvo di Puglia »
44	16	15	1	28	28	..	245	258	503	Terlizzi . . . . . »
74	38	37	1	36	35	1	353	379	732	Trani . . . . . »

E). — Nei 75 Comuni non capoluoghi che contavano non meno

COMUNI NON CAPILUOGHI (ordinati per provincie e per compartimenti)	MATRIMONI	NATI VIVI										
		Totale dei nati vivi	MASCHI					FEMMINE				
			Totale	Legittimi	Illegittimi riconosciuti da uno o da entrambi i genitori	Illegittimi non riconosciuti e nati di stato civile ignoto	Totale	Legittime	Illegittime riconosciute da uno o da entrambi i genitori	Illegittime non riconosciute e nate di stato civile ignoto		
<b>Segue Puglia.</b>												
Cerignola . . . . . (Foggia)	450	1 875	950	913	22	15	925	833	25	17		
Monte Sant'Angelo . . . . . »	306	960	468	460	7	1	492	481	3	8		
Francavilla Fontana . . . . . (Lecce)	230	854	421	409	11	1	433	427	4	2		
Martina Franca . . . . . »	287	905	449	419	1	29	456	437	..	19		
Ostuni . . . . . »	271	834	427	414	..	13	407	391	2	14		
<b>Sicilia.</b>												
Castrogiovanni . . . . . (Caltanissetta)	258	664	346	341	3	2	318	310	2	6		
Adernò . . . . . (Catania)	234	797	385	334	..	1	412	412	..	..		
Agira . . . . . »	211	565	308	299	4	5	257	249	3	5		
Giarre . . . . . »	321	611	287	282	2	3	324	323	1	..		
Paternò . . . . . »	323	828	433	420	13	..	395	383	12	..		
Vizzini . . . . . »	188	472	228	227	1	..	244	242	2	..		
Canicatti . . . . . (Girgenti)	291	881	459	449	7	3	422	411	5	6		
Favara . . . . . »	223	673	344	342	2	..	329	327	1	1		
Licata . . . . . »	316	1 064	566	554	11	1	498	481	3	14		
Barcellona Pozzo di Gotto . . . . . (Messina)	247	684	339	332	1	6	345	341	1	3		
Bagheria . . . . . (Palermo)	229	636	346	344	2	..	290	283	2	..		
Monreale . . . . . »	234	569	277	277	..	..	292	292	..	..		
Partinico . . . . . »	237	596	309	308	..	1	287	286	..	1		
Comiso . . . . . (Siracusa)	283	716	350	335	..	15	366	360	..	6		
Lentini . . . . . »	244	601	323	318	..	5	278	267	..	11		
Ragusa . . . . . »	461	1 012	505	500	..	5	507	505	..	2		
Sciclì . . . . . »	268	714	364	350	4	10	350	334	3	13		
Vittoria . . . . . »	410	944	474	459	1	14	470	463	2	4		
Castelvetrano . . . . . (Trapani)	261	615	321	299	7	15	294	279	5	10		
Marsala . . . . . »	656	1 542	789	756	16	17	753	726	11	10		
Monte San Giuliano . . . . . »	338	731	402	395	6	1	329	327	2	..		
<b>TOTALE</b> dei 75 Comuni non capi- luoghi che contavano non me- no di 20 000 abitanti prese ti al censimento del 10 giu- gno 1911 . . . . .	<b>23 955</b>	<b>68 002</b>	<b>34 957</b>	<b>33 462</b>	<b>1 029</b>	<b>466</b>	<b>33 015</b>	<b>31 650</b>	<b>934</b>	<b>46</b>		

DELLA POPOLAZIONE, NELL'ANNO 1921.

di 20,000 abitanti presenti alla data del censimento del 10 giugno 1911.

Totale dei nati morti	NATI MORTI						MORTI			COMUNI NON CAPILUOGHI (ordinati per provincie e per compartimenti)
	MASCHI			FEMMINE			Maschi	Femmine	Totale	
	Totale	Legittimi	Illegittimi e nati morti di stato civile ignoto	Totale	Legittime	Illegittime e nate morte di stato civile ignoto				
164	94	93	1	70	66	4	464	454	918	<i>Segue</i> <b>Puglie.</b>
57	36	36	..	21	21	..	250	235	485	Cerignola . . . . . ( <i>Foggia</i> )
64	37	37	..	27	27	..	313	264	577	Monte Sant'Angelo . . . . .
92	68	59	9	24	21	3	189	228	417	Francavilla Fontana . . . ( <i>Lecce</i> )
64	36	35	1	28	26	2	262	240	502	Martina Franca . . . . .
										Ostuni . . . . .
										<b>Sicilia.</b>
45	27	27	..	18	18	..	215	222	437	Castrogiovanni . ( <i>Caltanissetta</i> )
33	18	18	..	15	15	..	251	228	479	Adernò . . . . . ( <i>Catania</i> )
32	18	17	1	14	14	..	166	183	349	Agira . . . . .
20	8	8	..	12	5	7	144	169	313	Giarre . . . . .
47	25	25	..	22	21	1	274	278	552	Paternò . . . . .
54	27	27	..	27	27	..	185	150	285	Vizzini . . . . .
38	13	13	..	25	25	..	307	286	593	Canicattì . . . . . ( <i>Girgenti</i> )
72	45	45	..	27	27	..	267	251	518	Favara . . . . .
69	36	36	..	33	33	..	274	254	528	Licata . . . . .
9	5	5	..	4	4	..	217	210	427	Barcellona Pozzo di Gotto . . ( <i>Messina</i> )
34	18	18	..	16	16	..	233	213	446	Bagheria . . . . . ( <i>Palermo</i> )
30	16	16	..	14	14	..	210	184	394	Monreale . . . . .
49	31	31	..	18	18	..	204	205	409	Partinico . . . . .
41	17	17	..	24	24	..	218	220	438	Comiso . . . . . ( <i>Siracusa</i> )
13	7	6	1	6	5	1	174	185	359	Lentini . . . . .
70	31	31	..	39	37	2	306	310	616	Ragusa . . . . .
38	20	17	3	18	16	2	152	166	318	Scicli . . . . .
67	33	33	..	34	34	..	335	346	681	Vittoria . . . . .
12	9	9	..	3	3	..	301	296	597	Castelvetrano . . . . . ( <i>Trapani</i> )
83	39	38	1	44	44	..	421	416	837	Marsala . . . . .
26	16	16	..	10	10	..	223	209	432	Monte San Giuliano . . . . .
4 245	2 355	2 246	109	1 890	1 801	89	19 873	19 416	39 289	<b>Totale dei 75 Comuni non capiluoghi che contavano non meno di 20,000 abitanti presenti al censimento del 10 giugno 1911.</b>

F). — Nel complesso dei **69** Comuni capiluoghi di provincia, dei **145** capiluoghi di presenti alla data del censimento del 10 giugno 1911

GRUPPI DI COMUNI	MATRIMONI	NATI VIVI									
		Totale dei nati vivi	MASCHI					FEMMINE			
			Totale	Legittimi	Illegittimi riconosciuti da uno o da entrambi i genitori	Illegittimi non riconosciuti e nati di stato civile ignoto	Totale	Legittime	Illegittime riconosciute da uno o da entrambi i genitori	Illegittime non riconosciute e nate di stato civile ignoto	
<b>Nei 69 Comuni capiluoghi di provincia . . . . .</b>	<b>71 335</b>	<b>177 806</b>	<b>91 208</b>	<b>82 803</b>	<b>5 746</b>	<b>2 659</b>	<b>86 598</b>	<b>78 614</b>	<b>5 388</b>	<b>2 596</b>	
<b>Nei 145 Comuni capiluoghi di circondario . . . . .</b>	<b>29 918</b>	<b>81 431</b>	<b>41 671</b>	<b>39 688</b>	<b>1 307</b>	<b>676</b>	<b>39 760</b>	<b>37 739</b>	<b>1 329</b>	<b>692</b>	
<b>Nei 75 Comuni non capiluoghi che contavano non meno di 20,000 abitanti presenti al censimento del 10 giugno 1911. . .</b>	<b>23 955</b>	<b>68 002</b>	<b>34 957</b>	<b>33 462</b>	<b>1 029</b>	<b>466</b>	<b>33 045</b>	<b>31 650</b>	<b>934</b>	<b>461</b>	
<b>Negli altri 8069 Comuni . . . . .</b>	<b>300 474</b>	<b>791 105</b>	<b>406 456</b>	<b>390 714</b>	<b>12 320</b>	<b>3 422</b>	<b>384 649</b>	<b>369 744</b>	<b>11 420</b>	<b>3 485</b>	
<b>Totale degli 8358 Comuni del Regno</b>	<b>425 682</b>	<b>1 118 344</b>	<b>574 292</b>	<b>546 667</b>	<b>20 402</b>	<b>7 223</b>	<b>544 052</b>	<b>517 747</b>	<b>19 071</b>	<b>7 234</b>	

**Riassunto**



**DELLA POPOLAZIONE NELL'ANNO 1921.**

*circondario, dei 75 Comuni non capiluoghi che contavano non meno di 20,000 abitanti e degli 8069 rimanenti Comuni del Regno.*

Totale dei nati morti	NATI MORTI						MORTI			GRUPPI DI COMUNI
	MASCHI			FEMMINE			Maschi	Femmine	Totale	
	Totale	Legittimi	Illegittimi e nati morti di stato civile ignoto	Totale	Legittime	Illegittime e nate morte di stato civile ignoto				
10 471	5 834	5 093	741	4 637	3 971	666	65 432	61 868	127 300	Nei 69 Comuni capiluoghi di provincia.
4 367	2 473	2 330	143	1 894	1 766	128	26 408	24 469	50 877	Nei 145 Comuni capiluoghi di circondario.
4 245	2 355	2 246	109	1 890	1 801	89	19 873	19 416	39 289	Nei 75 Comuni non capiluoghi che contavano non meno di 20,000 abitanti presenti al censimento del 10 giugno 1911.
34 695	19 580	18 394	1 186	15 115	14 134	981	216 607	208 161	424 768	Negli altri 8069 Comuni.
53 778	30 242	28 063	2 179	23 536	21 672	1 864	328 320	313 914	642 234	Totale degli 8358 Comuni del Regno.

**generale.**

TAVOLA II. -- MOVIMENTO DELLA POPOLAZIONE

*Per provincie, compartimenti*

PROVINCIE (ordinate per compartimenti)	GENNAIO						FEBBRAIO						MARZO						
	MATRIMONI	NATI VIVI		NATI MORTI		MORTI		MATRIMONI	NATI VIVI		NATI MORTI		MORTI		MATRIMONI	NATI VIVI		NATI MORTI	
		Maschi	Femmine	Maschi	Femmine	Maschi	Femmine		Maschi	Femmine	Maschi	Femmine	Maschi	Femmine		Maschi	Femmine	Maschi	Femmine
Alessandria . . . . .	1 786	776	762	43	27	550	509	975	686	684	23	21	518	476	659	782	704	35	12
Cuneo . . . . .	1 056	765	748	41	35	504	464	782	667	640	43	33	490	469	726	717	641	43	37
Novara . . . . .	1 741	634	575	40	21	478	518	1 129	574	525	30	23	478	478	641	569	566	18	23
Torino . . . . .	1 487	1 122	1 043	64	50	1 014	954	1 160	939	925	49	42	939	917	1 286	1 085	1 004	52	48
Genova . . . . .	1 134	1 147	1 129	76	61	844	725	1 198	1 098	1 001	60	52	805	772	583	1 095	1 059	85	65
Porto Maurizio . . . . .	162	154	153	9	10	124	107	106	105	123	1	8	141	97	78	117	132	4	4
Bergamo . . . . .	1 064	945	915	55	31	560	538	955	860	786	36	36	456	453	400	322	328	43	34
Brescia . . . . .	1 100	940	949	42	43	555	551	934	894	758	38	22	538	499	475	902	826	35	24
Como . . . . .	1 769	651	641	21	23	488	536	868	589	575	36	28	448	396	323	631	554	27	13
Cremona . . . . .	773	455	385	27	15	315	245	525	348	345	21	14	229	233	194	407	334	21	12
Mantova . . . . .	506	526	483	47	28	296	272	427	481	433	26	31	256	220	338	480	444	24	28
Milano . . . . .	2 976	2 145	2 016	95	69	1 398	1 362	2 019	1 874	1 772	76	70	1 114	1 073	1 129	1 953	1 798	107	79
Pavia . . . . .	1 066	424	406	29	22	360	315	670	424	383	21	22	310	252	297	387	430	22	13
Sondrio . . . . .	214	167	170	8	7	116	101	174	140	167	5	7	105	111	99	160	188	15	5
Belluno . . . . .	421	391	346	18	14	173	161	482	305	315	9	8	188	206	261	385	349	10	11
Padova . . . . .	753	829	799	48	43	437	408	856	788	753	45	47	342	338	636	828	810	38	31
Rovigo . . . . .	420	439	392	35	30	253	208	389	455	431	38	28	236	199	257	489	501	33	23
Treviso . . . . .	841	783	830	25	30	336	284	1 054	776	786	31	19	324	300	651	796	769	35	24
Udine . . . . .	1 623	1 039	1 008	62	44	547	430	1 296	953	839	35	31	516	470	614	990	897	40	38
Venezia . . . . .	555	763	713	32	22	421	384	545	750	623	34	25	382	332	453	775	743	33	10
Verona . . . . .	791	687	604	29	37	400	342	859	587	548	28	21	311	302	589	567	582	31	20
Vicenza . . . . .	956	765	696	37	27	437	371	1 072	705	722	35	44	428	382	605	743	693	43	29
Bologna . . . . .	710	807	722	39	38	513	470	636	706	686	31	27	476	374	564	847	763	48	30
Ferrara . . . . .	348	571	555	32	30	306	287	367	563	527	31	32	275	248	325	590	563	26	33
Forlì . . . . .	301	625	554	20	15	239	278	385	577	490	24	28	301	272	344	549	512	19	18
Modena . . . . .	411	593	610	29	32	318	313	442	593	555	28	30	316	284	422	601	581	33	24
Parma . . . . .	394	405	373	32	32	274	194	413	406	371	36	25	249	213	387	446	448	24	20
Piacenza . . . . .	382	293	263	24	15	188	202	246	299	308	18	14	207	171	182	370	342	17	12
Ravenna . . . . .	302	320	281	11	6	198	177	283	287	272	19	12	193	172	266	320	282	23	12
Reggio nell' Emilia . . . . .	408	505	453	39	30	291	278	378	455	442	34	20	254	245	371	545	523	33	27
Arezzo . . . . .	551	457	449	40	18	219	187	410	392	403	20	19	237	196	259	534	450	30	9
Firenze . . . . .	1 327	1 311	1 147	70	63	737	637	1 405	1 118	1 124	53	30	738	673	860	1 261	1 176	83	42
Grosseto . . . . .	248	263	255	17	13	96	97	237	237	219	21	7	99	88	160	258	249	10	5
Livorno . . . . .	143	170	159	8	4	96	99	135	128	123	6	5	122	113	85	150	155	2	6
Lucca . . . . .	446	431	399	29	18	214	260	513	414	355	22	19	218	205	211	389	372	32	31

NEI SINGOLI MESI DELL'ANNO 1921.

menti e per il Regno.

		APRILE								MAGGIO								GIUGNO							
MORTI		MATRIMONI		NATI VIVI		NATI MORTI		MORTI		MATRIMONI		NATI VIVI		NATI MORTI		MORTI		MATRIMONI		NATI VIVI		NATI MORTI		MORTI	
Maschi	Femmine	Maschi	Femmine	Maschi	Femmine	Maschi	Femmine	Maschi	Femmine	Maschi	Femmine	Maschi	Femmine	Maschi	Femmine	Maschi	Femmine	Maschi	Femmine	Maschi	Femmine	Maschi	Femmine	Maschi	Femmine
545	492	1777	890	664	31	20	466	420	573	641	612	29	21	471	415	441	623	604	20	20	424	327			
514	486	1193	610	620	30	31	495	430	555	622	620	33	19	422	399	411	634	578	27	19	398	354			
488	491	1322	483	475	23	10	414	421	820	574	537	33	13	424	454	407	577	489	30	23	352	383			
945	917	2038	977	952	60	31	880	840	1343	1010	915	56	26	848	862	921	906	1008	39	40	749	718			
810	724	1883	987	994	76	53	662	632	579	1036	989	61	50	702	657	1106	1039	984	71	49	668	593			
125	117	209	118	108	7	4	88	78	110	119	119	11	9	102	94	121	109	126	5	7	106	76			
463	434	737	789	797	38	22	386	376	584	905	848	44	24	468	452	384	944	892	40	35	650	619			
508	458	920	804	827	43	34	548	450	555	883	780	46	29	513	456	380	865	740	36	30	597	566			
412	408	1003	595	540	28	22	344	361	520	630	563	36	18	375	391	250	655	588	34	18	420	395			
283	245	528	364	358	13	17	226	191	249	400	401	29	21	260	200	145	392	390	13	14	245	202			
276	230	523	501	455	24	22	208	182	210	429	445	35	26	208	206	230	457	384	22	17	224	173			
1197	1149	2630	1774	1616	107	55	1082	979	1711	1949	1798	101	73	1075	984	1260	1952	1834	101	57	1152	1084			
326	309	906	389	395	19	16	283	225	420	408	414	17	9	262	230	234	373	325	26	18	239	243			
98	99	183	138	136	12	4	103	94	151	147	136	5	6	67	89	103	156	143	8	9	115	98			
208	214	367	313	294	10	9	180	178	188	335	294	16	9	202	172	189	322	286	12	6	144	140			
334	365	774	880	751	47	33	330	308	499	788	807	33	28	318	314	346	728	720	35	28	331	301			
222	202	307	463	461	22	17	199	152	186	503	466	21	10	179	144	184	438	379	15	13	194	203			
358	300	857	743	677	39	22	296	239	452	742	708	29	19	271	243	365	731	674	30	31	275	254			
518	453	999	888	867	36	26	435	399	451	896	890	34	31	434	379	405	959	901	45	34	400	369			
360	332	547	720	640	29	19	313	262	457	706	624	24	24	314	279	300	680	692	26	25	348	276			
353	293	831	575	500	30	16	269	232	452	605	603	28	21	267	242	323	599	549	19	28	292	254			
419	367	878	667	652	29	25	349	290	480	687	674	21	19	344	294	346	685	657	36	26	384	312			
423	411	1006	753	710	30	25	394	315	452	705	703	40	27	397	333	686	681	641	37	24	366	311			
270	250	348	546	474	26	16	208	170	232	478	488	27	20	256	186	253	430	441	33	18	203	191			
303	233	433	460	462	16	9	193	165	225	424	412	14	11	214	152	279	415	419	27	14	170	150			
323	276	511	636	560	29	17	324	286	299	550	526	30	29	293	248	364	519	556	31	27	219	228			
279	256	444	451	395	36	28	262	209	284	424	419	19	17	257	177	299	388	388	26	18	199	188			
233	189	403	305	302	25	11	197	171	134	295	283	19	16	176	161	147	286	286	21	15	160	151			
175	158	483	304	259	8	17	149	108	74	245	246	9	8	150	121	230	253	259	12	8	157	113			
313	207	452	499	514	28	23	242	198	332	509	488	35	20	252	188	318	460	463	19	20	221	168			
219	245	639	451	409	25	22	199	162	201	431	403	25	27	196	170	326	390	331	16	21	186	162			
758	678	1859	1171	1093	56	58	660	525	657	1060	1087	65	43	602	550	1033	1042	1032	48	30	536	552			
111	102	269	214	188	16	9	96	73	138	215	186	16	11	99	96	131	192	198	10	9	98	71			
146	100	186	119	139	6	6	86	98	56	143	148	3	5	115	105	128	146	138	6	2	101	97			
247	244	556	381	312	22	19	179	204	282	377	339	20	13	210	182	271	384	307	20	6	174	178			

Segue TAVOLA II. — MOVIMENTO DELLA POPOLAZIONE

Per provincie, compartimenti

PROVINCIE (ordinate per compartimenti)	LUGLIO						AGOSTO						SETTEMBRE								
	MATRIMONI	NATI VIVI		NATI MORTI		MORTI		MATRIMONI	NATI VIVI		NATI MORTI		MORTI		MATRIMONI	NATI VIVI		NATI MORTI			
		Maschi	Femmine	Maschi	Femmine	Maschi	Femmine		Maschi	Femmine	Maschi	Femmine	Maschi	Femmine		Maschi	Femmine	Maschi	Femmine	Maschi	Femmine
Alessandria . . . . .	368	641	637	27	18	441	374	467	651	642	27	13	496	419	596	673	644	19	2		
Cuneo . . . . .	358	649	576	26	21	505	418	355	625	606	30	23	521	454	532	560	557	26	1		
Novara . . . . .	344	572	495	21	17	466	454	516	566	514	22	15	479	410	616	614	571	17	1		
Torino . . . . .	840	1 001	864	42	40	833	836	865	958	878	55	42	900	818	1 128	990	873	47	3		
Genova . . . . .	850	1 092	1 029	79	47	752	670	821	1 109	1 069	65	51	698	673	819	1 043	984	58	5		
Porto Maurizio . . . . .	99	128	123	8	4	103	91	96	117	119	5	6	138	91	117	103	111	2			
Bergamo . . . . .	343	1 061	1 017	49	30	823	808	326	1 062	995	41	26	952	931	472	1 114	1 061	49	1		
Brescia . . . . .	406	1 031	894	45	38	757	699	359	1 043	957	40	29	757	740	478	1 109	964	39	1		
Como . . . . .	297	705	635	35	18	624	550	296	691	649	31	28	628	607	491	702	691	26			
Cremona . . . . .	155	491	437	25	20	295	263	150	543	448	28	16	282	245	197	500	458	26			
Mantova . . . . .	229	503	454	30	20	253	248	213	447	488	28	17	244	233	261	494	511	32			
Milano . . . . .	1 154	2 046	1 936	89	61	1 534	1 438	1 209	2 140	1 960	92	61	1 463	1 349	1 712	2 165	1 993	81	1		
Pavia . . . . .	217	390	350	26	10	268	270	259	413	399	21	13	242	249	344	432	420	18			
Sondrio . . . . .	85	157	168	7	9	121	154	69	158	162	9	3	180	165	77	190	190	6			
Belluno . . . . .	146	324	342	8	13	201	161	148	368	320	13	8	227	190	136	401	375	16			
Padova . . . . .	342	820	817	45	21	438	404	282	918	854	35	20	457	446	332	985	942	33			
Rovigo . . . . .	138	407	413	29	16	218	257	135	505	480	19	25	217	211	118	562	508	20			
Treviso . . . . .	422	843	692	46	22	400	360	306	930	817	30	23	396	369	325	932	970	24			
Udine . . . . .	385	1 004	994	42	27	576	528	362	1 130	1 014	37	33	604	549	450	1 221	1 141	46			
Venezia . . . . .	323	799	704	23	20	436	375	309	821	768	31	24	405	362	405	806	809	23			
Verona . . . . .	309	659	612	29	23	399	365	229	722	689	28	24	437	401	316	744	667	37			
Vicenza . . . . .	349	736	673	33	34	467	441	257	827	768	21	24	441	409	366	834	827	33			
Bologna . . . . .	480	696	711	39	23	377	326	387	725	667	32	30	413	381	534	743	671	36			
Ferrara . . . . .	160	524	490	25	11	223	239	114	542	535	13	16	249	228	140	592	511	22			
Forlì . . . . .	294	442	464	11	8	285	230	226	435	429	17	11	310	305	301	465	415	23			
Modena . . . . .	346	584	545	28	17	256	217	293	587	512	16	24	246	231	315	571	534	32			
Parma . . . . .	202	395	406	31	19	187	168	199	434	389	20	11	202	203	273	418	417	21			
Piacenza . . . . .	119	335	287	20	10	165	147	129	314	299	20	6	172	155	150	325	322	16			
Ravenna . . . . .	159	269	241	15	12	183	185	147	268	264	10	12	205	183	206	265	267	16			
Reggio nell'Emilia . . . . .	278	496	428	27	13	193	178	210	489	426	34	14	223	167	279	518	437	28			
Arezzo . . . . .	195	403	392	20	12	259	214	190	390	398	20	24	287	253	355	373	327	22			
Firenze . . . . .	865	1 236	1 133	57	42	678	576	746	1 237	1 130	41	42	651	576	1 006	1 047	1 033	47			
Grosseto . . . . .	74	187	199	19	7	133	110	94	205	201	14	9	124	108	181	217	232	9			
Livorno . . . . .	102	143	142	8	2	104	108	101	155	121	4	1	125	88	104	150	147	6			
Lucca . . . . .	217	411	397	20	19	181	209	193	412	423	17	20	203	219	337	435	437	25			

NEI SINGOLI MESI DELL'ANNO 1921.

*menti e per il Regno.*

MORTI		OTTOBRE								NOVEMBRE								DICEMBRE							
		MATRIMONI		NATI VIVI		NATI MORTI		MORTI		MATRIMONI		NATI VIVI		NATI MORTI		MORTI		MATRIMONI		NATI VIVI		NATI MORTI		MORTI	
				Maschi	Femmine	Maschi	Femmine	Maschi	Femmine			Maschi	Femmine	Maschi	Femmine	Maschi	Femmine			Maschi	Femmine	Maschi	Femmine	Maschi	Femmine
Maschi	Femmine	Maschi	Femmine	Maschi	Femmine	Maschi	Femmine	Maschi	Femmine	Maschi	Femmine	Maschi	Femmine	Maschi	Femmine	Maschi	Femmine	Maschi	Femmine	Maschi	Femmine	Maschi	Femmine		
446	364	823	733	643	33	29	516	454	1 326	684	709	27	32	521	466	681	697	638	29	25	569	587			
390	362	568	646	636	27	24	433	339	502	673	659	41	32	445	414	599	644	646	35	31	453	435			
383	369	625	628	631	23	21	430	384	924	652	620	26	23	418	481	670	580	544	26	16	533	599			
706	652	1358	975	965	50	42	741	763	1 082	979	926	61	30	836	895	1 139	1 009	979	66	40	979	940			
566	518	1343	1 082	1 072	58	69	590	567	1 185	1 046	1 034	68	63	639	720	681	976	966	70	58	880	877			
68	95	205	136	109	7	3	99	73	124	120	108	10	7	109	89	118	94	105	10	7	128	121			
545	563	607	1 181	1 124	43	27	512	475	730	1 064	1 044	55	26	473	491	478	1 045	1 031	43	28	485	512			
561	564	702	1 061	969	46	35	500	449	1 034	1 048	1 024	39	29	506	520	679	1 091	1 020	53	35	552	586			
416	416	809	845	732	31	25	433	407	541	837	733	38	25	447	463	683	787	699	37	21	522	514			
248	240	385	470	481	28	21	307	270	759	484	459	25	26	262	288	375	434	432	27	13	305	302			
247	211	363	521	510	38	16	310	265	538	467	467	35	23	283	275	333	500	510	32	29	276	262			
1 124	1 128	2 560	2 100	2 040	94	74	1 210	1 177	2 021	2 107	1 971	113	66	1 244	1 277	1 994	2 070	1 973	102	79	1 405	1 348			
271	240	581	413	426	17	21	302	296	894	448	400	21	20	299	333	445	401	414	21	17	378	326			
106	108	102	212	209	10	7	93	115	127	177	183	16	9	89	132	90	194	169	12	11	110	117			
188	163	198	461	427	12	8	166	142	237	423	370	12	10	174	157	219	378	352	10	10	212	208			
406	345	429	951	966	35	43	432	342	695	904	817	43	44	487	428	716	861	876	35	28	474	465			
295	228	196	541	452	16	16	269	235	311	449	440	25	24	291	264	285	489	420	33	26	260	248			
213	250	443	1 060	954	41	25	287	246	834	933	977	50	28	333	324	756	1 017	926	36	32	436	392			
458	409	517	1 284	1 155	54	50	599	456	959	1 206	1 123	41	55	530	488	666	1 228	1 141	42	33	609	522			
334	305	435	842	767	41	35	375	318	587	775	779	36	23	420	380	491	814	825	40	26	429	450			
317	309	506	728	735	35	25	312	303	719	769	664	28	32	345	307	472	671	657	37	31	379	359			
339	312	493	906	864	32	24	302	305	762	895	917	38	32	386	338	614	869	867	37	26	432	429			
405	330	622	733	724	43	27	435	383	635	714	678	37	23	462	375	499	796	704	51	34	483	420			
236	210	221	527	520	25	21	291	267	227	531	464	18	20	297	272	308	547	500	40	34	284	288			
337	297	397	525	495	19	16	313	281	262	540	480	27	17	283	271	283	490	517	20	10	318	317			
266	227	334	577	582	27	32	328	313	326	607	522	32	22	305	278	350	610	537	27	22	337	293			
232	182	306	453	408	26	17	250	196	425	403	430	23	23	246	213	438	416	429	29	23	284	258			
187	153	241	316	341	15	22	214	193	549	347	272	12	17	198	176	295	335	292	16	12	186	186			
240	185	208	299	293	11	11	166	172	280	300	254	14	11	178	153	212	251	234	18	5	192	177			
240	206	257	512	533	27	20	305	260	237	437	451	25	23	263	231	316	490	454	30	21	284	265			
245	203	432	476	420	21	21	240	203	250	413	457	35	13	243	205	167	415	366	23	22	272	239			
562	549	1 203	1 208	1 146	60	51	641	601	1 134	1 207	1 198	73	49	696	671	854	1 185	1 151	65	49	803	837			
104	86	279	222	232	14	6	106	97	182	196	206	13	12	118	104	156	247	241	19	18	141	114			
69	73	150	151	151	6	6	91	71	114	159	124	5	6	124	94	111	160	157	11	6	125	117			
154	172	465	496	427	24	10	196	183	413	408	407	19	12	221	232	256	447	478	26	20	241	291			

Segue TAVOLA II. — MOVIMENTO DELLA POPOLAZIONE

Per provincie, compartimenti

PROVINCIE (ordinate per compartimenti)	GENNAIO						FEBBRAIO						MARZO								
	MATRIMONI	NATI VIVI		NATI MORTI		MORTI		MATRIMONI	NATI VIVI		NATI MORTI		MORTI		MATRIMONI	NATI VIVI		NATI MORTI			
		Maschi	Femmine	Maschi	Femmine	Maschi	Femmine		Maschi	Femmine	Maschi	Femmine	Maschi	Femmine		Maschi	Femmine	Maschi	Femmine	Maschi	Femmine
Massa e Carrara . . . . .	350	444	346	18	14	182	176	277	320	303	11	13	192	195	222	343	350	19	13		
Pisa . . . . .	494	499	462	32	22	257	231	537	377	415	23	19	239	212	285	454	406	31	17		
Siena . . . . .	424	324	291	20	14	208	171	425	339	296	19	16	195	205	239	332	346	14	14		
Ancona . . . . .	460	535	506	19	16	252	293	328	479	466	25	19	281	238	222	503	490	25	11		
Ascoli Piceno . . . . .	315	427	409	18	10	214	252	292	399	375	12	18	191	211	156	354	336	20	13		
Macerata . . . . .	401	407	422	29	13	223	234	276	430	373	28	22	210	224	182	415	419	32	19		
Pesaro e Urbino . . . . .	419	498	449	30	20	246	241	366	479	437	34	21	279	243	236	473	473	28	14		
Perugia . . . . .	1 291	1 309	1 123	80	42	590	533	1 038	1 052	1 100	94	53	615	547	474	1 235	1 119	71	48		
Roma . . . . .	1 907	2 199	2 112	137	109	1 232	1 099	1 599	1 936	1 824	111	96	1 089	967	919	1 985	1 902	106	112		
Aquila degli Abruzzi . . . . .	529	704	645	38	23	288	327	427	635	608	41	28	295	283	304	686	603	28	36		
Campobasso . . . . .	435	696	661	24	22	349	382	497	651	548	27	31	298	290	323	597	548	26	26		
Chieti . . . . .	436	714	696	64	35	377	361	439	667	627	53	36	302	302	349	597	605	44	36		
Teramo . . . . .	408	751	601	35	25	254	262	296	536	545	33	25	287	265	195	547	498	28	23		
Avellino . . . . .	557	782	711	44	23	372	362	510	586	630	26	28	314	313	411	669	610	30	29		
Benevento . . . . .	387	517	416	18	15	226	193	391	371	392	17	10	217	191	228	356	352	21	9		
Caserta . . . . .	948	1 714	1 484	69	66	717	666	960	1 200	1 185	62	41	623	586	654	1 232	1 149	69	58		
Napoli . . . . .	1 187	3 239	2 766	154	144	1 141	1 077	1 232	1 971	1 879	164	130	1 133	1 027	1 097	1 898	1 906	143	117		
Salerno . . . . .	786	1 167	948	49	30	519	507	610	884	842	47	24	438	458	423	892	806	48	41		
Bari delle Puglie . . . . .	1 223	2 864	2 102	122	78	852	828	904	1 443	1 385	92	70	680	767	481	1 461	1 319	84	51		
Foggia . . . . .	683	1 290	1 039	52	52	380	393	578	847	784	41	35	368	352	385	771	745	39	41		
Lecce . . . . .	880	2 121	1 665	83	61	729	689	845	1 335	1 342	83	63	637	655	689	1 422	1 362	70	61		
Potenza . . . . .	712	1 155	925	49	39	440	475	570	755	746	46	38	386	426	352	787	738	55	31		
Catanzaro . . . . .	688	1 308	1 089	43	29	394	416	574	917	849	24	40	380	374	516	909	870	35	21		
Cosenza . . . . .	639	1 243	1 037	42	37	419	433	564	814	808	40	23	331	385	445	850	779	35	31		
Reggio di Calabria . . . . .	493	1 304	1 032	46	47	394	359	523	846	748	50	27	328	377	431	795	741	45	31		
Caltanissetta . . . . .	342	821	617	31	18	379	340	244	530	509	25	19	247	250	223	441	396	21	21		
Catania . . . . .	918	1 922	1 358	64	78	686	706	594	1 025	1 050	65	53	574	581	486	1 035	972	47	41		
Girgenti . . . . .	395	1 058	747	27	28	438	414	329	623	548	32	33	301	316	259	466	467	24	11		
Messina . . . . .	640	1 147	913	35	40	490	456	546	819	813	38	30	429	395	349	850	718	36	31		



NEI SINGOLI MESI DELL' ANNO 1921.

menti e per il Regno.

MORTI		APRILE								MAGGIO						GIUGNO									
		MATRIMONI		NATI VIVI		NATI MORTI		MORTI		MATRIMONI		NATI VIVI		NATI MORTI		MORTI		MATRIMONI		NATI VIVI		NATI MORTI		MORTI	
		Maschi	Femmine	Maschi	Femmine	Maschi	Femmine	Maschi	Femmine	Maschi	Femmine	Maschi	Femmine	Maschi	Femmine	Maschi	Femmine	Maschi	Femmine	Maschi	Femmine	Maschi	Femmine	Maschi	Femmine
163	168	379	294	289	19	12	168	113	154	287	281	18	9	166	140	196	299	283	14	11	151	159			
263	208	757	371	347	26	16	220	170	218	367	320	31	14	207	184	274	382	351	19	19	190	178			
233	183	570	343	312	24	19	180	163	257	289	299	12	7	173	149	276	287	229	16	10	157	127			
267	244	682	438	388	28	18	233	192	175	383	380	22	7	219	144	231	361	342	16	10	184	156			
195	233	455	318	339	22	14	177	155	117	331	301	9	13	167	151	157	323	276	13	20	162	128			
206	211	569	348	369	15	15	175	129	130	338	316	22	19	162	146	183	317	284	18	14	135	142			
224	267	478	423	396	25	16	211	184	232	346	337	13	12	176	131	234	333	328	16	12	150	136			
652	604	1538	1169	996	55	49	494	458	384	1035	1001	60	29	490	388	718	905	822	59	44	425	397			
1173	1002	2412	1671	1624	106	80	978	803	793	1723	1534	115	74	834	858	1227	1549	1524	98	69	1026	895			
294	332	525	658	620	37	28	253	261	327	603	550	26	18	246	240	359	518	484	25	18	273	238			
292	334	483	503	479	23	18	243	275	316	495	450	19	23	231	250	313	410	423	22	24	259	284			
279	307	481	587	504	35	30	226	244	343	510	500	29	25	222	214	273	477	463	27	25	263	232			
248	201	517	429	423	12	21	183	181	200	403	376	19	17	132	180	199	401	382	11	17	179	174			
321	333	462	574	543	23	17	278	293	403	512	530	30	21	244	233	377	531	468	18	23	292	261			
201	205	399	396	328	15	9	187	160	252	294	321	13	13	158	152	236	296	300	19	13	156	183			
608	538	871	1135	1056	58	51	522	560	818	1195	978	53	35	522	504	656	1043	938	54	45	660	636			
1164	1113	1333	1836	1733	132	101	984	948	1157	1834	1814	163	125	1023	988	1372	1840	1731	118	111	1156	1168			
477	476	780	758	702	53	39	386	393	580	733	740	49	36	351	420	561	780	740	42	37	408	423			
741	799	1483	1389	1337	94	75	713	673	508	1325	1244	85	63	784	784	632	1220	1098	79	62	914	907			
351	344	540	679	698	29	23	321	293	403	703	702	26	34	362	331	348	607	598	38	34	448	422			
711	599	1180	1319	1263	84	54	706	565	782	1318	1250	71	52	763	653	631	1181	1165	72	54	898	837			
427	407	863	697	588	38	28	338	357	263	636	555	39	27	313	329	499	644	614	35	28	404	419			
388	436	595	767	731	29	28	347	413	436	636	701	23	22	344	352	360	705	664	39	26	375	362			
347	449	772	759	693	22	22	316	372	349	637	669	24	25	287	346	38	627	650	21	21	308	331			
380	358	506	683	603	43	28	319	305	371	613	631	38	15	265	286	314	604	531	37	30	306	326			
242	270	453	399	354	34	20	196	213	146	401	355	23	32	213	230	281	382	374	14	18	288	290			
511	537	1202	965	856	54	41	460	453	331	953	844	48	44	476	464	676	922	828	49	39	606	648			
287	320	630	434	421	26	17	265	276	83	431	403	25	15	237	220	290	434	384	19	18	190	339			
420	429	696	717	638	37	33	330	345	290	563	542	38	24	285	293	436	624	588	27	25	325	326			

PROVINCIE (ordinate per compartimenti)	LUGLIO							AGOSTO							SETTEMBRE				
	MATRIMONI	NATI VIVI		NATI MORTI		MORTI		MATRIMONI	NATI VIVI		NATI MORTI		MORTI		MATRIMONI	NATI VIVI		NATI MORTI	
		Maschi	Femmine	Maschi	Femmine	Maschi	Femmine		Maschi	Femmine	Maschi	Femmine	Maschi	Femmine		Maschi	Femmine	Maschi	Femmine
Massa e Carrara . . .	162	353	369	13	13	169	164	173	329	338	13	6	187	172	224	362	348	16	1
Pisa . . . . .	224	390	381	31	14	222	197	176	427	405	20	19	228	175	297	416	403	28	1
Siena . . . . .	156	302	256	15	16	223	174	163	282	284	11	13	202	207	276	283	258	14	1
Ancona . . . . .	155	420	390	16	16	257	233	150	369	374	21	12	255	215	354	414	428	16	1
Ascoli Piceno . . . .	139	342	331	16	6	199	204	163	303	313	7	13	230	236	262	351	352	15	
Macerata . . . . .	132	338	328	17	11	197	169	149	305	323	21	16	247	207	380	336	302	15	
Pesaro e Urbino . . .	177	347	395	17	13	208	185	172	330	338	16	14	265	245	231	354	303	21	1
Perugia . . . . .	440	921	816	52	45	579	479	434	903	860	42	46	642	548	571	951	892	67	5
Roma . . . . .	983	1 817	1 696	103	89	1 131	1 057	987	1 847	1 712	109	94	1 163	1 055	1 371	1 933	1 751	117	8
Aquila degli Abruzzi .	316	533	504	22	15	373	346	265	505	471	26	16	465	507	356	539	514	19	5
Campobasso . . . . .	240	427	384	19	12	349	402	136	370	348	26	12	426	426	292	434	436	22	
Chieti . . . . .	239	415	453	33	23	310	309	220	440	410	27	20	337	317	261	533	490	32	
Teramo . . . . .	168	355	303	19	8	252	225	181	333	306	13	14	239	253	277	390	338	32	
Avellino . . . . .	251	520	532	29	21	327	352	222	555	579	20	16	382	409	322	714	638	32	
Benevento . . . . .	138	353	270	15	19	222	202	119	340	301	14	8	235	256	218	390	372	15	
Caserta . . . . .	568	1 081	1 063	56	46	731	681	539	1 135	1 024	52	41	696	636	681	1 380	1 184	73	
Napoli . . . . .	1 344	1 804	1 699	130	118	1 238	1 123	1 133	1 822	1 670	137	112	1 108	1 062	1 294	1 933	1 825	168	1
Salerno . . . . .	443	792	750	43	33	549	523	380	801	775	46	33	563	565	534	922	847	45	
Bari delle Puglie . .	625	1 249	1 144	78	79	995	995	737	1 246	1 180	105	68	837	878	830	1 239	1 246	89	
Foggia . . . . .	227	650	576	39	27	483	492	196	626	586	55	36	385	442	290	726	628	36	
Lecce . . . . .	719	1 111	1 046	69	59	951	896	742	1 093	1 093	73	44	835	755	651	1 253	1 189	89	
Potenza . . . . .	281	665	637	45	48	549	524	224	731	646	52	44	623	649	450	742	713	46	
Catanzaro . . . . .	319	751	674	33	15	560	531	326	755	706	26	18	599	599	420	821	662	36	
Cosenza . . . . .	349	765	711	38	30	432	524	375	676	699	24	27	512	570	532	750	694	36	
Reggio di Calabria . .	329	609	609	47	16	418	425	386	611	605	43	27	473	436	400	623	642	31	
Caltanissetta . . . .	210	381	361	30	25	429	458	98	380	357	20	22	419	421	331	391	387	36	
Catania . . . . .	807	972	846	60	41	873	865	331	916	894	60	34	751	773	823	958	866	51	
Girgenti . . . . .	246	478	394	23	25	431	435	87	412	433	25	26	425	393	324	499	450	44	
Messina . . . . .	608	638	575	24	26	451	461	219	667	617	29	24	477	441	559	625	594	32	

NEI SINGOLI MESI DELL'ANNO 1921.

menti e per il Regno.

MORTI		OTTOBRE								NOVEMBRE								DICEMBRE							
		MATRIMONI		NATI VIVI		NATI MORTI		MORTI		MATRIMONI		NATI VIVI		NATI MORTI		MORTI		MATRIMONI		NATI VIVI		NATI MORTI		MORTI	
		Maschi	Femmine	Maschi	Femmine	Maschi	Femmine	Maschi	Femmine	Maschi	Femmine	Maschi	Femmine	Maschi	Femmine	Maschi	Femmine	Maschi	Femmine	Maschi	Femmine	Maschi	Femmine	Maschi	Femmine
180	114	270	390	377	20	18	124	141	227	345	322	21	10	147	130	258	333	339	18	16	164	154			
201	190	529	429	430	19	22	204	187	437	413	444	17	16	238	216	310	450	409	27	31	293	271			
182	179	369	326	313	15	12	178	147	245	319	310	17	23	201	168	207	272	322	25	17	198	222			
210	205	706	491	486	26	16	250	238	329	491	494	28	25	242	208	299	503	466	26	15	273	294			
214	228	418	389	388	13	10	183	204	328	434	378	20	15	230	179	193	412	398	18	19	223	248			
234	234	506	328	381	23	21	177	202	259	381	370	19	18	166	197	181	352	363	29	17	193	248			
213	249	491	445	447	23	12	241	210	246	451	413	29	19	215	207	280	432	438	25	26	277	299			
550	539	1221	1107	1086	58	36	542	562	787	1180	1069	75	54	567	564	635	1075	1086	71	58	632	594			
1005	851	2320	2215	2057	138	95	1089	943	1199	2217	2095	120	98	1126	1029	1224	1994	2141	138	116	1347	1183			
390	376	444	588	556	25	20	327	370	289	619	572	25	24	306	322	479	575	584	26	29	346	339			
274	309	387	579	574	26	20	256	270	316	574	515	27	24	301	294	420	536	567	35	32	350	326			
295	317	411	648	622	35	22	258	270	343	631	620	44	38	291	302	529	670	651	60	57	345	396			
227	209	366	501	513	27	23	216	228	296	533	534	25	27	275	237	397	520	485	25	26	278	269			
328	378	413	746	678	25	30	301	358	331	720	703	29	22	291	299	568	599	667	22	32	400	378			
228	229	282	477	424	20	12	201	222	255	508	467	18	19	200	191	349	414	427	33	19	250	244			
602	566	891	1499	1425	75	60	627	631	844	1580	1453	67	55	639	661	895	1193	1309	78	76	816	864			
926	951	1423	2107	2037	149	124	965	945	1136	2203	2059	179	136	1108	1079	1302	1259	1652	171	156	1385	1388			
473	494	690	1081	993	60	44	392	480	620	1015	953	62	55	457	497	653	779	906	52	56	539	606			
710	725	1019	1408	1522	119	82	742	781	549	1366	1399	108	94	847	854	856	756	1141	126	113	1022	932			
386	389	431	826	723	37	42	373	375	367	867	835	61	39	421	399	477	530	760	64	40	474	470			
660	626	907	1465	1357	71	64	588	667	910	1449	1384	89	46	699	652	939	1084	1296	85	67	729	677			
480	556	732	798	798	51	35	422	482	416	841	782	48	40	369	463	521	695	802	62	40	492	509			
490	473	564	884	825	32	34	432	446	511	879	891	40	37	443	535	623	643	824	44	28	513	530			
335	397	677	869	823	34	23	359	395	437	785	795	29	18	357	413	531	527	682	36	25	415	441			
393	365	479	742	704	44	33	344	365	453	750	743	59	46	363	398	522	493	647	40	26	391	432			
327	341	520	463	471	30	28	350	343	334	493	485	37	28	312	299	264	394	500	30	27	365	319			
574	615	1046	1052	1004	60	50	532	627	547	1104	1182	50	52	571	551	699	505	928	80	63	601	604			
411	413	579	564	549	48	25	373	416	435	523	543	33	32	384	432	280	306	493	44	38	410	466			
368	350	567	796	682	45	23	331	306	517	688	706	29	37	342	328	417	577	689	38	29	440	371			

Segue TAVOLA II. — MOVIMENTO DELLA POPOLAZIONE

Per provincie, compartimenti

PROVINCIE E COMPARTIMENTI	GENNAIO							FEBBRAIO						MARZO							
	MATRIMONI	NATI VIVI		NATI MORTI		MORTI *		MATRIMONI	NATI VIVI		NATI MORTI		MORTI		MATRIMONI	NATI VIVI		NATI MORTI			
		Maschi	Femmine	Maschi	Femmine	Maschi	Femmine		Maschi	Femmine	Maschi	Femmine	Maschi	Femmine		Maschi	Femmine	Maschi	Femmine	Maschi	Femmine
Palermo . . . . .	862	1 750	1 370	49	49	818	791	639	1 046	1 005	42	44	717	691	495	935	976	44			
Siracusa . . . . .	576	1 274	925	48	33	386	411	498	681	629	30	24	320	306	405	610	561	29			
Trapani . . . . .	436	751	546	27	24	261	237	300	430	387	18	19	233	253	180	380	384	15			
Cagliari . . . . .	45	895	815	37	18	523	462	422	733	704	21	14	44	406	333	713	653	27			
Sassari . . . . .	287	572	481	23	10	298	288	234	467	436	18	19	292	264	134	443	441	15			

Riassunto per

Piemonte . . . . .	6 070	3 297	3 128	188	133	2 546	2 445	4 046	2 866	2 774	145	119	2 425	2 340	3 312	3 153	2 915	148	1
Liguria . . . . .	1 296	1 301	1 281	85	71	965	895	1 501	1 203	1 124	61	60	94	86	661	1 212	1 191	81	
Lombardia . . . . .	9 468	6 253	5 965	324	238	4 083	3 920	6 572	5 610	5 219	259	230	3 456	3 237	3 255	5 742	5 402	294	
Veneto . . . . .	6 360	5 696	5 388	286	247	3 001	2 588	6 553	5 319	5 017	255	223	2 727	2 529	4 036	5 573	5 344	261	1
Emilia . . . . .	3 216	4 119	3 811	223	198	2 377	2 199	3 150	3 886	3 651	221	188	2 271	1 979	2 861	4 268	4 014	22	1
Toscana . . . . .	3 983	3 800	3 503	234	166	2 009	1 858	3 939	3 334	3 238	175	128	2 040	1 890	2 321	3 721	3 504	21	1
Marche . . . . .	1 595	1 861	1 786	96	59	935	1 020	1 262	1 787	1 651	99	81	931	916	796	1 745	1 778	10	
Umbria . . . . .	1 291	1 306	1 123	80	42	590	553	1 038	1 051	1 100	94	55	615	547	474	1 235	1 119	71	
Lazio . . . . .	1 907	2 169	2 112	137	109	1 232	1 099	1 599	1 936	1 824	111	96	1 089	967	919	1 985	1 902	100	1
Abruzzi e Molise . . . . .	1 803	2 861	2 603	161	105	1 268	1 332	1 659	2 489	2 328	154	120	1 182	1 146	1 171	2 427	2 254	12	1
Campania . . . . .	3 865	7 466	6 325	334	278	2 975	2 805	3 703	5 012	4 928	316	233	2 726	2 575	2 813	5 047	4 823	311	
Puglia . . . . .	2 786	6 275	4 806	257	191	1 961	1 910	2 327	3 625	3 511	216	168	1 685	1 774	1 554	3 654	3 426	193	1
Basilicata . . . . .	712	1 115	925	49	31	440	475	570	751	746	46	38	381	426	352	787	738	51	
Calabria . . . . .	1 820	3 856	3 158	131	113	1 207	1 208	1 661	2 577	2 405	114	99	1 031	1 136	1 392	2 554	2 390	11	
Sicilia . . . . .	4 161	8 721	6 476	272	271	3 418	3 385	3 150	5 164	4 941	250	221	2 821	2 792	2 397	4 717	4 563	216	
Sardegna . . . . .	73	1 461	1 296	60	28	821	756	656	1 200	1 140	39	33	746	670	437	1 156	1 094	4	
<b>TOTALE</b> . . . . .	<b>51125</b>	<b>61746</b>	<b>55692</b>	<b>2926</b>	<b>2352</b>	<b>26879</b>	<b>25656</b>	<b>43189</b>	<b>47805</b>	<b>45597</b>	<b>2655</b>	<b>2084</b>	<b>27168</b>	<b>25767</b>	<b>28782</b>	<b>48976</b>	<b>46454</b>	<b>2578</b>	<b>30</b>

NEI SINGOLI MESI DELL'ANNO 1921.

*menti e per il Regno.*

		APRILE								MAGGIO								GIUGNO							
MORTI		MATRIMONI	NATI VIVI		NATI MORTI		MORTI		MATRIMONI	NATI VIVI		NATI MORTI		MORTI		MATRIMONI	NATI VIVI		NATI MORTI		MORTI				
Maschi	Femmine		Maschi	Femmine	Maschi	Femmine	Maschi	Femmine		Maschi	Femmine	Maschi	Femmine	Maschi	Femmine		Maschi	Femmine	Maschi	Femmine	Maschi	Femmine	Maschi	Femmine	
678	712	1 321	920	863	52	33	587	613	205	858	800	41	51	562	623	762	880	815	51	28	609	605			
306	316	977	532	535	33	20	279	256	145	512	491	27	22	269	271	452	514	484	26	24	311	343			
217	216	618	374	335	13	15	171	201	39	329	289	12	12	234	203	268	313	280	13	9	233	233			
392	448	487	584	585	22	21	374	364	282	558	520	20	22	346	323	388	547	530	26	12	310	331			
263	265	269	375	338	14	14	242	225	285	344	274	14	8	203	192	320	317	298	13	6	224	192			

**compartimenti.**

2 492	2 386	6 330	2 760	2 711	144	92	2 255	2 111	3 291	2 847	2 684	151	79	2 165	2 130	2 180	2 740	2 679	116	102	1 923	1 782
935	841	2 092	1 105	1 102	83	57	750	710	689	1 155	1 108	72	59	804	751	1 227	1 148	1 110	76	56	774	669
3 563	3 332	7 430	5 354	5 124	284	192	3 180	2 858	4 400	5 751	5 385	313	206	3 228	3 008	2 984	5 794	5 296	280	198	3 642	3 380
2 772	2 526	5 560	5 249	4 842	242	167	2 371	2 060	3 165	5 262	5 060	206	161	2 329	2 067	2 458	5 142	4 858	218	191	2 368	2 112
2 323	1 980	4 080	3 954	3 676	198	146	1 909	1 620	2 032	3 630	3 565	193	148	1 995	1 566	2 576	3 432	3 453	206	144	1 695	1 500
2 140	1 928	5 195	3 324	3 089	194	161	1 788	1 508	2 003	3 169	3 063	190	129	1 768	1 576	2 635	3 122	2 869	149	108	1 593	1 524
892	955	2 184	1 527	1 492	90	63	796	660	654	1 398	1 334	96	51	724	62	805	1 334	1 230	63	56	631	562
652	604	1 538	1 169	996	55	49	494	458	384	1 035	1 001	60	29	490	388	758	905	822	59	44	425	397
1 173	1 002	2 412	1 671	1 624	106	80	978	803	793	1 723	1 534	115	74	894	853	1 227	1 549	1 524	98	69	1 026	895
1 113	1 174	2 006	2 177	2 026	107	97	905	962	1 186	2 014	1 876	93	83	881	884	1 144	1 806	1 752	85	84	980	923
2 771	2 665	3 845	4 699	4 362	281	217	2 357	2 354	3 216	4 648	4 383	308	230	2 298	2 297	3 203	4 490	4 177	251	229	2 672	2 671
1 803	1 747	3 203	3 387	3 298	207	154	1 740	1 532	1 693	3 346	3 196	182	154	1 909	1 768	1 611	3 008	2 861	189	150	2 260	2 166
427	407	863	697	588	38	28	338	357	265	696	555	39	27	313	329	499	644	614	35	28	404	419
1 115	1 243	1 873	2 209	2 033	94	78	982	1 090	1 207	1 952	2 001	85	62	896	984	1 063	1 936	1 846	97	77	989	1 019
2 661	2 800	5 802	4 341	4 002	249	179	2 288	2 357	1 242	4 116	3 727	214	200	2 276	2 304	3 159	4 069	3 753	199	161	2 672	2 784
655	713	756	959	923	36	35	616	589	567	902	794	34	30	549	515	708	864	828	39	18	534	523
<b>27487</b>	<b>26303</b>	<b>55169</b>	<b>44582</b>	<b>41888</b>	<b>2408</b>	<b>1795</b>	<b>23307</b>	<b>22029</b>	<b>26787</b>	<b>43644</b>	<b>41273</b>	<b>2321</b>	<b>1722</b>	<b>23519</b>	<b>22047</b>	<b>28237</b>	<b>41983</b>	<b>36672</b>	<b>2160</b>	<b>1715</b>	<b>24538</b>	<b>23331</b>

Segue TAVOLA II. — MOVIMENTO DELLA POPOLAZIONE

Per provincie, comparti

PROVINCIE E COMPARTIMENTI	LUGLIO							AGOSTO						SETTEMBRE					
	MATRIMONI	NATI VIVI		NATI MORTI		MORTI		MATRIMONI	NATI VIVI		NATI MORTI		MORTI		MATRIMONI	NATI VIVI		NATI MORTI	
		Maschi	Femmine	Maschi	Femmine	Maschi	Femmine		Maschi	Femmine	Maschi	Femmine	Maschi	Femmine		Maschi	Femmine	Maschi	Femmine
Palermo . . . . .	866	919	825	54	42	755	730	143	919	849	63	49	707	657	713	939	928	52	40
Siracusa . . . . .	348	522	519	28	27	476	432	359	533	478	38	26	361	414	468	546	543	33	33
Trapani . . . . .	296	361	279	22	15	332	310	40	357	337	15	16	315	277	351	382	350	23	16
Cagliari . . . . .	308	615	569	26	20	428	420	311	652	639	43	17	537	520	498	695	677	21	22
Sassari . . . . .	137	352	318	16	8	316	295	203	440	410	16	10	361	333	351	441	410	20	9

RIASSUNTO per

Piemonte . . . . .	1 910	2 863	2 572	116	96	2 245	2 082	2 203	2 800	2 640	134	93	2 396	2 101	2 872	2 837	2 645	109	89
Liguria . . . . .	929	1 220	1 152	87	51	855	761	917	1 226	1 188	70	57	836	764	936	1 140	1 095	60	56
Lombardia . . . . .	2 886	6 384	5 891	306	206	4 675	4 430	2 881	6 497	6 058	290	193	4 748	4 519	4 032	6 706	6 288	277	179
Veneto . . . . .	2 414	5 592	5 247	255	176	3 135	2 891	2 028	6 221	5 710	214	181	3 184	2 937	2 448	6 485	6 239	232	205
Emilia . . . . .	2 038	3 741	3 572	196	113	1 879	1 690	1 705	3 794	3 521	162	124	2 020	1 853	2 198	3 897	3 574	194	122
Toscana . . . . .	1 995	3 425	3 269	183	125	1 974	1 752	1 836	3 437	3 300	140	134	2 007	1 798	2 780	3 283	3 185	167	109
Marche . . . . .	603	1 447	1 444	66	46	861	791	634	1 307	1 348	65	55	987	903	1 227	1 455	1 385	67	37
Umbria . . . . .	440	921	816	52	45	579	479	434	903	860	42	46	642	548	571	951	892	67	53
Lazio . . . . .	983	1 817	1 696	103	89	1 131	1 057	987	1 847	1 712	109	94	1 163	1 055	1 371	1 933	1 751	117	89
Abruzzi e Molise . . . . .	963	1 730	1 644	93	58	1 284	1 282	802	1 648	1 535	92	62	1 467	1 503	1 186	1 896	1 778	105	83
Campania . . . . .	2 744	4 550	4 314	273	237	3 067	2 881	2 393	4 653	4 349	269	210	2 984	2 928	3 049	5 339	4 866	333	245
Puglie . . . . .	1 571	3 010	2 766	196	165	2 429	2 383	1 675	2 965	2 859	233	148	2 057	2 075	1 771	3 218	3 063	214	148
Basilicata . . . . .	281	665	637	45	48	549	524	224	731	646	52	44	623	649	450	742	713	46	48
Calabria . . . . .	997	2 125	1 994	118	61	1 410	1 480	1 087	2 042	2 010	93	72	1 584	1 605	1 352	2 194	1 998	103	74
Sicilia . . . . .	3 381	4 271	3 793	241	201	3 747	3 691	1 277	4 184	3 965	250	197	3 455	3 376	3 569	4 340	4 118	271	236
Sardegna . . . . .	445	967	887	42	28	744	715	514	1 092	1 049	59	27	898	853	849	1 136	1 087	41	31
<b>REGNO . . . . .</b>	<b>24580</b>	<b>44728</b>	<b>41694</b>	<b>2362</b>	<b>1745</b>	<b>30564</b>	<b>28889</b>	<b>21597</b>	<b>45347</b>	<b>42750</b>	<b>2274</b>	<b>1737</b>	<b>31051</b>	<b>29467</b>	<b>30661</b>	<b>47558</b>	<b>44677</b>	<b>2403</b>	<b>1804</b>



NEI SINGOLI MESI DELL'ANNO 1921.

menti e per il Regno.

MORTI		OTTOBRE								NOVEMBRE								DICEMBRE							
		MATRIMONI		NATI VIVI		NATI MORTI		MORTI		MATRIMONI		NATI VIVI		NATI MORTI		MORTI		MATRIMONI		NATI VIVI		NATI MORTI		MORTI	
Maschi	Femmine	Maschi	Femmine	Maschi	Femmine	Maschi	Femmine	Maschi	Femmine	Maschi	Femmine	Maschi	Femmine	Maschi	Femmine	Maschi	Femmine	Maschi	Femmine	Maschi	Femmine	Maschi	Femmine	Maschi	Femmine
658	635	971	1 105	1 061	62	57	661	623	726	1 055	1 050	62	53	600	587	570	621	981	63	55	672	631			
351	324	667	690	586	47	28	340	370	215	675	703	35	38	351	318	492	470	589	43	33	379	377			
275	230	548	418	441	25	20	281	290	526	459	459	17	21	302	250	197	302	460	21	31	295	295			
463	485	694	747	729	20	22	499	512	645	763	710	18	27	492	469	402	836	792	38	23	491	458			
267	254	483	481	456	15	14	321	320	404	502	441	13	14	309	270	259	455	448	17	11	243	249			

compartimenti.

1 925	1 747	3 374	2 982	2 881	139	116	2 120	1 940	3 894	2 988	2 914	155	117	2 220	2 256	3 089	2 930	2 807	156	112	2 534	2 561
634	613	1 548	1 218	1 181	65	72	689	640	1 309	1 166	1 142	78	70	798	809	799	1 070	1 071	80	65	1 008	998
3 518	3 480	6 109	6 803	6 491	307	226	3 667	3 455	6 644	6 632	6 281	342	224	3 603	3 779	5 077	6 522	6 248	327	233	4 033	3 967
2 490	2 321	3 267	6 773	6 320	266	226	2 742	2 347	5 104	6 354	6 092	273	248	2 966	2 686	4 219	6 327	6 064	270	212	3 231	3 073
2 133	1 790	2 586	3 942	3 896	193	166	2 302	2 065	2 941	3 879	3 551	188	156	2 232	1 969	2 701	3 935	3 667	231	161	2 368	2 204
1 345	1 566	3 697	3 693	3 496	179	146	1 780	1 630	3 002	3 460	3 468	200	141	1 988	1 820	2 319	3 509	3 463	214	179	2 237	2 245
871	916	2 121	1 653	1 652	85	59	851	854	1 162	1 757	1 655	96	77	853	791	953	1 699	1 665	98	77	966	1 089
560	539	1 221	1 107	1 086	58	36	542	562	787	1 180	1 069	75	54	567	564	635	1 075	1 086	71	53	632	594
1 005	851	2 320	2 215	2 057	138	95	1 089	943	1 199	2 217	2 095	120	98	1 126	1 029	1 224	1 994	2 141	138	116	1 347	1 183
1 186	1 211	1 608	2 316	2 265	113	85	1 057	1 138	1 244	2 357	2 241	121	113	1 173	1 155	1 825	2 301	2 287	146	144	1 319	1 330
2 557	2 618	3 699	5 890	5 557	329	270	2 486	2 636	3 186	6 026	5 635	355	287	2 754	2 727	3 767	4 244	4 961	356	339	3 390	3 480
1 756	1 740	2 357	3 699	3 602	227	188	1 703	1 823	1 826	3 682	3 618	258	179	1 967	1 911	2 272	2 370	3 197	275	220	2 225	2 079
480	558	732	798	793	51	35	422	482	416	841	782	48	40	369	463	521	695	802	62	40	492	509
1 361	1 235	1 720	2 495	2 352	110	90	1 135	1 206	1 401	2 414	2 429	128	101	1 163	1 346	1 676	1 663	2 153	120	79	1 319	1 403
2 964	2 958	4 898	5 038	4 794	317	231	2 368	2 975	3 300	4 997	5 128	263	261	2 862	2 765	2 919	3 175	4 640	319	276	3 162	3 063
730	739	1 177	1 228	1 185	35	36	820	832	1 049	1 265	1 151	31	41	801	739	661	1 291	1 240	55	34	734	707
<b>2605</b>	<b>24880</b>	<b>42434</b>	<b>51905</b>	<b>49613</b>	<b>2612</b>	<b>2077</b>	<b>26273</b>	<b>25528</b>	<b>38464</b>	<b>51215</b>	<b>49251</b>	<b>2731</b>	<b>2207</b>	<b>27442</b>	<b>26809</b>	<b>34657</b>	<b>44800</b>	<b>47492</b>	<b>2918</b>	<b>2345</b>	<b>30997</b>	<b>30485</b>



TAVOLA IV. — SPOSI E SPOSE, DURANTE L'ANNO 1921, CLASSIFICATI SECONDO CHE SOTTOSCRISSERO O NO L'ATTO DI MATRIMONIO.

A). — Per provincie, per compartimenti e pel Regno.

PROVINCIE	ATTI DI MATRIMONIO					NUMERO DEI CONIUGI					
	TOTALE	SOTTOSCRITTI			Non sottoscritti da nessuno degli sposi	CHE SOTTOSCRISSERO L'ATTO DI MATRIMONIO			CHE NON SOTTOSCRISSERO L'ATTO DI MATRIMONIO		
		dallo sposo e dalla sposa	dallo solo sposo	dalla sola sposa		TOTALE	Maschi	Femm.	TOTALE	Maschi	Femm.
Alessandria . . . . .	10 472	10 310	75	72	15	20 767	10 385	10 382	177	87	90
Cuneo . . . . .	7 697	7 559	46	76	16	15 240	7 605	7 635	154	92	62
Noyara . . . . .	9 755	9 666	37	40	12	19 409	9 703	9 706	101	52	49
Torino . . . . .	14 647	14 554	54	33	6	29 195	14 608	14 587	99	39	60
Genova . . . . .	12 162	11 552	271	241	98	23 616	11 823	11 793	708	339	369
Porto Maurizio . . . . .	1 545	1 493	26	21	5	3 033	1 519	1 514	57	26	31
Bergamo . . . . .	7 080	6 916	42	108	14	13 982	6 958	7 024	178	122	56
Brescia . . . . .	8 022	7 669	145	167	41	15 650	7 814	7 836	394	208	186
Como . . . . .	7 850	7 800	25	21	4	15 646	7 825	7 821	54	25	29
Cremona . . . . .	4 433	4 239	81	95	18	8 654	4 320	4 334	212	113	99
Mantova . . . . .	4 171	3 870	168	104	29	8 012	4 038	3 974	330	133	197
Milano . . . . .	22 375	21 848	209	258	60	44 163	22 057	22 106	587	318	269
Pavia . . . . .	6 333	6 173	65	79	16	12 490	6 238	6 252	176	95	81
Sondrio . . . . .	1 474	1 459	6	7	2	2 931	1 465	1 466	17	9	8
elluno . . . . .	2 992	2 916	43	27	6	5 902	2 959	2 943	82	33	49
Padova . . . . .	6 660	5 716	484	332	128	12 248	6 200	6 048	1 072	460	612
Rovigo . . . . .	2 926	2 279	394	137	116	5 089	2 673	2 416	763	253	510
Treviso . . . . .	7 306	6 691	349	203	63	13 934	7 040	6 894	678	266	412
Udine . . . . .	8 727	8 160	415	106	46	16 841	8 575	8 266	613	152	461
Venezia . . . . .	5 457	4 335	607	285	230	9 562	4 942	4 620	1 352	515	837
Verona . . . . .	6 396	5 853	302	182	59	12 190	6 155	6 035	602	241	361
Vicenza . . . . .	7 178	6 793	226	120	39	13 932	7 019	6 913	424	159	265
Bologna . . . . .	7 211	6 537	322	233	119	13 629	6 859	6 770	793	352	441
Ferrara . . . . .	3 043	2 369	394	139	141	5 271	2 763	2 508	815	280	535
Forlì . . . . .	3 730	2 674	511	273	272	6 132	3 185	2 947	1 328	545	733
Modena . . . . .	4 413	3 930	243	160	80	8 263	4 173	4 090	563	240	323
Parma . . . . .	4 064	3 690	164	162	48	7 706	3 854	3 852	422	210	212
Piacenza . . . . .	2 977	2 820	93	36	28	5 769	2 913	2 856	185	64	121
Ravenna . . . . .	2 850	2 361	196	184	109	5 102	2 557	2 545	598	293	305
Reggio nell'Emilia . . . . .	3 836	3 435	242	109	50	7 221	3 677	3 544	451	159	292
Arezzo . . . . .	3 975	2 544	812	229	390	6 129	3 356	2 773	1 821	619	1 202
Firenze . . . . .	12 949	10 242	1 401	681	625	22 566	11 643	10 923	3 332	1 306	2 026
Grosseto . . . . .	2 149	1 665	273	109	102	3 712	1 938	1 774	586	211	375
Livorno . . . . .	1 395	1 294	55	31	15	2 674	1 349	1 325	116	46	70
Lucca . . . . .	4 160	3 773	236	102	49	7 884	4 009	3 875	436	151	285
Massa e Carrara . . . . .	2 892	2 334	316	110	132	5 094	2 650	2 444	690	242	448
Pisa . . . . .	4 578	3 541	666	196	175	7 944	4 207	3 737	1 212	371	841
Siena . . . . .	3 607	2 362	719	190	336	5 633	3 081	2 552	1 581	526	1 055
Ancona . . . . .	4 091	3 063	676	151	201	6 953	3 739	3 214	1 229	352	877
Ascoli Piceno . . . . .	2 995	1 495	934	151	415	4 075	2 429	1 646	1 915	566	1 349
Macerata . . . . .	3 348	2 121	803	157	267	5 202	2 924	2 278	1 494	424	1 070
Pesaro e Urbino . . . . .	3 562	2 371	581	281	329	5 604	2 952	2 652	1 520	610	910
Perugia . . . . .	9 751	6 179	1 956	563	873	14 877	8 135	6 742	4 265	1 436	2 829
Roma . . . . .	16 941	13 232	2 367	402	940	29 233	15 599	13 634	4 649	1 342	3 307

Segue TAVOLA IV. — SPOSI E SPOSE, DURANTE L'ANNO 1921, CLASSIFICATI SECONDO CHE SOTTOSCRISSERO O NO L'ATTO DI MATRIMONIO.

A). — Per provincie, per compartimenti e pel Regno.

PROVINCIE E COMPARTIMENTI	ATTI DI MATRIMONIO					NUMERO DEI CONIUGI					
	TOTALE	SOTTOSCRITTI			Non sotto- scritti da nessuno degli sposi	CHE SOTTOSCRISSERO L'ATTO DI MATRIMONIO			CHE NON SOTTOSCRISSERO L'ATTO DI MATRIMONIO		
		dallo sposo e dalla sposa	dalsolo sposo	dalla sola sposa		TOTALE	Maschi	Femm.	TOTALE	Maschi	Femm.
Aquila degli Abruzzi . . . . .	4 620	3 501	722	160	237	7 884	4 223	3 661	1 356	397	959
Campobasso . . . . .	4 158	2 400	1 008	192	558	6 000	3 408	2 592	2 316	750	1 566
Chieti . . . . .	4 324	2 322	1 212	149	641	6 005	3 534	2 471	2 643	790	1 853
Teramo . . . . .	3 500	1 501	1 104	176	719	4 282	2 605	1 677	2 718	895	1 823
Avellino . . . . .	4 833	2 245	1 551	153	884	6 194	3 796	2 398	3 472	1 037	2 435
Benevento . . . . .	3 254	1 304	1 117	94	739	3 819	2 421	1 398	2 689	833	1 856
Caserta . . . . .	9 325	4 959	2 524	422	1 420	12 864	7 483	5 381	5 786	1 842	3 944
Napoli . . . . .	15 010	9 543	2 212	825	2 430	22 123	11 755	10 368	7 897	3 255	4 642
Salerno . . . . .	7 061	3 678	1 894	383	1 106	9 633	5 572	4 061	4 489	1 489	3 000
Bari delle Puglie . . . . .	9 847	5 138	1 858	752	2 099	12 886	6 996	5 890	6 808	2 851	3 957
Foggia . . . . .	4 925	2 727	990	331	877	6 775	3 717	3 058	3 075	1 208	1 867
Locce . . . . .	9 875	4 575	2 769	565	1 966	12 484	7 344	5 140	7 266	2 531	4 735
Potenza . . . . .	5 885	2 637	1 521	360	1 367	7 155	4 158	2 997	4 615	1 727	2 888
Catanzaro . . . . .	5 982	2 331	1 691	348	1 612	6 701	4 022	2 679	5 263	1 960	3 303
Cosenza . . . . .	6 059	2 638	1 576	362	1 483	7 214	4 214	3 000	4 904	1 845	3 059
Reggio di Calabria . . . . .	5 208	1 976	1 524	203	1 505	5 679	3 500	2 179	4 737	1 708	3 029
Caltanissetta . . . . .	3 451	1 835	559	391	666	4 620	2 394	2 226	2 282	1 057	1 225
Catania . . . . .	8 454	4 608	1 240	731	1 875	11 187	5 848	5 339	5 721	2 606	3 115
Girgenti . . . . .	3 940	1 766	625	398	1 151	4 555	2 391	2 164	3 325	1 549	1 776
Messina . . . . .	5 844	3 255	1 246	408	935	8 104	4 501	3 663	3 624	1 343	2 181
Palermo . . . . .	8 273	6 174	758	660	681	13 766	6 932	6 834	2 780	1 341	1 439
Siracusa . . . . .	5 502	2 893	969	374	1 266	7 129	3 862	3 267	3 875	1 640	2 235
Trapani . . . . .	3 799	2 490	484	287	538	5 751	2 974	2 777	1 847	825	1 022
Cagliari . . . . .	5 192	2 227	1 434	345	1 186	6 233	3 661	2 572	4 151	1 531	2 620
Sassari . . . . .	3 366	1 856	746	261	503	4 719	2 602	2 117	2 013	764	1 249

Riassunto per compartimenti.

Piemonte . . . . .	42 571	42 089	212	221	49	84 611	42 301	42 310	531	270	261
Liguria . . . . .	18 707	13 045	297	262	103	26 849	13 342	13 307	765	365	400
Lombardia . . . . .	61 738	59 974	741	839	184	121 528	60 715	60 813	1 048	1 023	925
Veneto . . . . .	47 642	42 743	2 820	1 392	687	89 698	45 563	44 135	5 586	2 079	3 507
Emilia . . . . .	32 124	27 816	2 165	1 296	847	59 093	29 981	29 112	5 155	2 143	3 012
Toscana . . . . .	35 705	27 755	4 478	1 648	1 824	61 636	32 233	29 403	9 774	3 472	6 302
Marche . . . . .	13 996	9 050	2 994	740	1 212	21 834	12 044	9 790	6 158	1 952	4 206
Umbria . . . . .	9 571	6 179	1 956	563	873	14 877	8 135	6 742	4 265	1 436	2 829
Lazio . . . . .	16 941	13 232	2 367	402	940	29 233	15 599	13 634	4 649	1 342	3 307
Abruzzi e Molise . . . . .	16 602	9 724	4 046	677	2 155	24 171	13 770	10 401	9 033	2 832	6 201
Campania . . . . .	39 483	21 729	9 298	1 877	6 579	54 633	31 027	23 606	24 333	8 456	15 877
Puglie . . . . .	24 647	12 440	5 617	1 648	4 942	32 145	18 057	14 088	17 149	6 590	10 559
Basilicata . . . . .	5 885	2 637	1 521	360	1 367	7 155	4 158	2 997	4 615	1 727	2 888
Calabria . . . . .	17 249	6 945	4 791	913	4 600	19 594	11 736	7 858	14 904	5 513	9 391
Sicilia . . . . .	39 263	23 021	5 881	3 249	7 112	55 172	28 902	26 270	23 354	10 361	12 993
Sardegna . . . . .	8 558	4 083	2 180	606	1 689	10 952	6 263	4 689	6 164	2 295	3 869
<b>REGNO . . . . .</b>	<b>425 682</b>	<b>322 462</b>	<b>51 364</b>	<b>16 693</b>	<b>35 163</b>	<b>712 981</b>	<b>373 826</b>	<b>339 155</b>	<b>138 383</b>	<b>51 856</b>	<b>86 527</b>

Seque TAVOLA IV. — SPOSI E SPOSE, DURANTE L'ANNO 1921, CLASSIFICATI SECONDO CHE SOTTOSCRISSERO O NO L'ATTO DI MATRIMONIO.

B). — Nei 69 Comuni capiluoghi di provincia.

COMUNI CAPILUOGHI DI PROVINCIA	SOTTOSCRISSERO l'atto di matrimonio			NON SOTTOSCRISSERO l'atto di matrimonio			COMUNI CAPILUOGHI DI PROVINCIA	SOTTOSCRISSERO l'atto di matrimonio			NON SOTTOSCRISSERO l'atto di matrimonio		
	Sposi	Spose	in totale	Sposi	Spose	in totale		Sposi	Spose	in totale	Sposi	Spose	in totale
Alessandria . . . . .	826	821	1 647	1	6	7	Ancona . . . . .	655	634	1 289	21	42	63
Cuneo . . . . .	283	289	572	7	1	8	Ascoli Piceno . . . . .	281	204	485	60	137	197
Novara . . . . .	611	611	1 222	..	..	..	Macerata . . . . .	256	237	493	16	35	51
Torino . . . . .	5 263	5 255	10 518	9	17	26	Pesaro . . . . .	315	311	626	26	30	56
Genova . . . . .	2 942	2 933	5 875	13	22	35	Perugia . . . . .	743	715	1 458	128	156	284
Porto Maurizio . . . . .	78	80	158	2	..	2	Roma . . . . .	6 797	6 626	13 423	98	269	367
Bergamo . . . . .	612	609	1 221	1	4	5	Aquila degli Abruzzi . . . . .	197	182	379	10	25	35
Brescia . . . . .	897	902	1 799	16	11	27	Campobasso . . . . .	128	89	217	19	58	77
Como . . . . .	469	470	939	1	..	1	Chieti . . . . .	227	187	414	26	66	92
Cremona . . . . .	573	574	1 147	8	7	15	Teramo . . . . .	184	137	321	44	91	135
Mantova . . . . .	304	300	604	3	7	10	Avellino . . . . .	245	196	441	20	69	89
Milano . . . . .	7 155	7 149	14 304	24	30	54	Benevento . . . . .	239	155	394	31	115	146
Pavia . . . . .	388	386	774	3	5	8	Caserta . . . . .	312	283	595	48	77	125
Sondrio . . . . .	73	73	146	..	..	..	Napoli . . . . .	6 067	5 520	11 587	872	1 419	2 291
Belluno . . . . .	278	278	556	1	1	2	Salerno . . . . .	483	399	882	91	175	266
Padova . . . . .	991	980	1 971	33	44	77	Bari delle Puglie . . . . .	1 088	1 037	2 125	211	262	473
Rovigo . . . . .	134	128	262	3	9	12	Foggia . . . . .	439	389	828	86	136	222
Treviso . . . . .	446	443	889	8	11	19	Lecce . . . . .	316	284	600	45	77	122
Udine . . . . .	517	510	1 027	4	11	15	Potenza . . . . .	131	106	237	32	57	89
Venezia . . . . .	1 449	1 435	2 884	12	26	38	Catanzaro . . . . .	265	235	500	91	121	212
Verona . . . . .	836	831	1 667	9	14	23	Cosenza . . . . .	233	187	420	40	86	126
Vicenza . . . . .	686	681	1 367	1	6	7	Reggio di Calabria . . . . .	357	315	672	100	142	242
Bologna . . . . .	2 013	2 007	4 020	12	18	30	Caltanissetta . . . . .	327	284	611	66	109	175
Ferrara . . . . .	897	860	1 757	65	102	167	Catania . . . . .	1 670	1 558	3 228	401	513	914
Forlì . . . . .	471	462	933	74	83	157	Girgenti . . . . .	155	160	315	69	64	133
Modena . . . . .	874	870	1 744	9	13	22	Messina . . . . .	1 198	1 070	2 268	231	359	590
Parma . . . . .	472	474	946	12	10	22	Palermo . . . . .	3 166	3 146	6 312	284	304	588
Piacenza . . . . .	344	341	685	2	5	7	Stracusa . . . . .	385	378	763	92	99	191
Ravenna . . . . .	660	636	1 296	45	69	114	Trapani . . . . .	599	579	1 178	71	91	162
Reggio nell'Emilia . . . . .	810	807	1 617	5	8	13	Cagliari . . . . .	385	393	778	67	59	126
Arezzo . . . . .	588	498	1 086	76	166	242	Sassari . . . . .	322	292	614	68	93	166
Firenze . . . . .	2 556	2 558	5 114	30	28	58	<b>TOTALE dei 69 Comuni capiluoghi di provincia . . . . .</b>	<b>67 137</b>	<b>64 962</b>	<b>132 149</b>	<b>4 148</b>	<b>6 373</b>	<b>10 521</b>
Grosseto . . . . .	175	148	323	17	44	61							
Livorno . . . . .	1 067	1 047	2 114	32	52	84							
Lucca . . . . .	831	840	1 671	17	8	25							
Massa . . . . .	318	284	602	70	104	174							
Pisa . . . . .	654	645	1 299	25	34	59							
Siena . . . . .	481	459	940	34	56	90							

TAVOLA V. — SPOSI E SPOSE, DURANTE L'ANNO 1921, CLASSIFICATI SECONDO

A). —

PROVINCIE	ETÀ DEGLI													
	Fino a 18 anni		18-20		21-24		25-29		30-34		35-39		40-44	
	Celibi	Vedovi	Celibi	Vedovi	Celibi	Vedovi	Celibi	Vedovi	Celibi	Vedovi	Celibi	Vedovi	Celibi	Vedovi
Alessandria . . . . .	..	..	157	..	2 470	8	4 380	35	1 977	120	572	156	183	103
Cuneo . . . . .	..	..	116	..	1 546	4	2 987	25	1 628	74	565	104	205	125
Novara . . . . .	..	..	105	..	2 103	..	4 431	21	1 827	81	495	121	187	110
Torino . . . . .	..	..	245	..	3 211	6	5 672	67	2 771	174	1 017	198	418	175
Genova . . . . .	..	..	180	1	2 238	2	4 778	49	2 546	123	929	190	376	148
Porto Maurizio . . . . .	..	..	23	..	317	..	612	7	292	10	104	23	47	26
Bergamo . . . . .	..	..	77	..	1 858	7	3 231	38	986	109	235	141	79	116
Brescia . . . . .	1	..	107	..	2 051	1	3 407	36	1 275	132	370	120	140	103
Como . . . . .	..	..	47	..	967	..	3 663	13	2 026	72	471	118	148	124
Cremona . . . . .	..	..	52	..	1 021	1	2 084	20	724	54	199	58	75	51
Mantova . . . . .	..	..	145	..	1 166	..	1 818	12	632	31	150	28	61	21
Milano . . . . .	..	..	116	1	3 684	6	11 528	84	4 138	286	1 049	289	358	257
Pavia . . . . .	..	..	53	..	1 040	1	3 034	13	1 386	55	379	63	107	62
Sondrio . . . . .	1	..	22	..	326	..	539	5	277	28	98	23	49	28
Belluno . . . . .	..	..	34	..	777	1	1 235	14	473	52	166	63	38	49
Padova . . . . .	..	..	141	..	1 699	1	2 905	30	1 050	93	290	104	78	86
Rovigo . . . . .	..	..	158	1	1 073	5	1 139	17	286	51	70	26	16	32
Treviso . . . . .	..	..	71	..	1 513	1	3 506	15	1 305	87	314	112	122	101
Udine . . . . .	1	..	125	..	1 878	3	3 825	27	1 623	136	430	161	145	124
Venezia . . . . .	2	..	129	..	1 428	..	2 375	24	799	82	244	54	88	58
Verona . . . . .	..	..	92	..	1 320	2	2 767	17	1 288	64	354	68	158	67
Vicenza . . . . .	..	..	78	2	1 519	..	3 181	11	1 383	87	356	117	115	81
Bologna . . . . .	..	..	235	..	1 776	7	2 969	27	1 224	91	366	73	150	51
Ferrara . . . . .	..	..	241	..	1 098	3	1 089	10	301	25	88	32	28	21
Forlì . . . . .	..	..	125	..	1 060	1	1 531	19	515	56	134	48	55	42
Modena . . . . .	2	..	221	..	1 399	7	1 659	21	620	61	160	38	42	31
Parma . . . . .	..	..	144	..	1 077	2	1 681	21	621	41	180	51	68	36
Piacenza . . . . .	..	..	45	..	564	2	1 269	4	656	41	159	45	50	39
Ravenna . . . . .	..	..	77	..	547	..	1 156	14	615	25	182	31	63	26
Reggio nell'Emilia . . . . .	..	..	144	3	1 116	21	1 632	57	506	45	133	..	45	34
Arezzo . . . . .	1	..	95	..	1 180	5	1 572	21	584	47	182	47	63	41
Firenze . . . . .	..	..	226	..	2 886	2	5 477	39	2 481	161	633	184	190	146
Grosseto . . . . .	..	..	63	..	655	1	842	12	336	32	64	21	27	20
Livorno . . . . .	..	..	71	..	404	2	518	7	180	27	49	19	27	27
Luca . . . . .	..	..	172	..	1 361	..	1 497	20	544	37	170	59	78	55



L'ETÀ E LO STATO CIVILE, PER PROVINCE, PER COMPARTIMENTI E PEL REGNO.

Sposi.

SPOSI														TOTALE degli sposi	
45-49		50-54		55-59		60-64		65-69		70 e più		Età ignota		Celibi	Vedovi
Celibi	Vedovi	Celibi	Vedovi	Celibi	Vedovi	Celibi	Vedovi	Celibi	Vedovi	Celibi	Vedovi	Celibi	Vedovi		
58	65	31	39	5	43	2	35	3	20	..	10	..	..	9 838	634
70	80	30	50	12	29	5	27	2	10	..	3	..	..	7 166	531
61	63	19	41	9	36	4	19	1	13	2	6	..	..	9 244	511
169	129	83	70	40	72	27	45	10	29	4	15	..	..	13 667	980
147	111	67	90	31	61	16	39	8	16	3	13	..	..	11 319	843
24	14	8	15	5	3	2	7	..	2	..	4	..	..	1 434	111
44	60	6	43	3	29	..	11	2	3	..	2	..	..	6 521	559
60	77	18	38	12	29	..	25	1	15	2	2	..	..	7 444	578
35	68	15	31	5	23	2	15	1	4	1	1	..	..	7 381	469
19	17	8	13	3	12	..	9	..	11	1	1	..	..	4 186	247
18	21	13	18	4	12	2	7	1	6	..	5	..	..	4 010	161
141	140	45	93	27	64	10	38	3	12	2	4	..	..	21 101	1 274
32	33	17	20	1	13	2	12	2	5	1	2	..	..	6 054	279
25	16	9	9	3	9	1	4	..	..	..	2	..	..	1 350	124
19	24	3	12	3	12	1	8	1	4	1	2	..	..	2 751	241
32	43	12	30	13	20	4	18	3	4	..	4	..	..	6 227	433
13	9	4	11	4	10	..	1	..	..	..	..	..	..	2 763	163
32	47	15	24	4	15	2	10	4	2	..	4	..	..	6 888	418
50	71	22	39	4	26	4	24	1	1	1	6	..	..	8 109	618
32	45	18	33	9	17	1	6	1	8	..	4	..	..	5 126	331
46	34	22	37	6	22	6	12	..	11	..	3	..	..	6 059	337
49	62	15	54	9	23	1	25	..	5	2	3	..	..	6 708	470
51	51	29	27	20	29	5	12	3	8	1	6	..	..	6 829	382
27	12	16	10	11	6	11	7	2	2	..	3	..	..	2 912	131
19	28	19	14	14	12	8	8	4	7	5	6	..	..	3 489	241
23	32	11	21	8	23	8	13	2	7	..	4	..	..	4 155	258
34	27	16	19	4	13	2	13	..	8	1	5	..	..	3 828	236
34	13	10	12	8	7	2	11	1	3	..	2	..	..	2 798	179
34	22	16	4	14	6	3	7	2	3	2	1	..	..	2 711	139
15	21	11	16	..	13	..	11	..	9	1	3	..	..	3 603	233
25	28	10	18	10	18	4	13	1	6	1	3	..	..	3 728	247
92	119	51	81	22	64	10	33	6	26	3	17	..	..	12 077	872
22	9	10	13	3	13	..	5	..	1	..	..	..	..	2 022	127
10	10	4	12	1	13	3	8	1	1	..	1	..	..	1 268	127
26	30	12	27	9	24	6	8	2	13	1	9	..	..	3 878	282

Segue TAVOLA V. — SPOSI E SPOSE, DURANTE L'ANNO 1921, CLASSIFICATI SECONDO

A).

PROVINCIE	ETÀ DEGLI													
	Fino a 18 anni		18-20		21-24		25-29		30-34		35-39		40-44	
	Celibi	Vedovi	Celibi	Vedovi	Celibi	Vedovi	Celibi	Vedovi	Celibi	Vedovi	Celibi	Vedovi	Celibi	Vedovi
Massa e Carrara . . . . .	..	..	205	..	1 119	2	882	11	279	37	94	39	45	47
Pisa . . . . .	..	..	145	..	1 493	4	1 891	22	524	53	146	61	58	45
Siena . . . . .	..	..	91	..	997	1	1 486	15	599	40	147	44	45	26
Ancona . . . . .	..	..	116	..	1 253	2	1 749	21	496	62	109	51	37	51
Ascoli Piceno . . . . .	..	..	76	..	788	..	1 158	14	490	24	155	38	61	39
Macerata . . . . .	..	..	82	..	967	2	1 322	16	509	34	131	42	43	45
Pesaro e Urbino . . . . .	..	..	139	..	1 216	1	1 393	14	414	44	104	49	30	29
Perugia . . . . .	..	..	229	..	2 672	7	3 610	33	1 535	111	501	144	185	94
Roma . . . . .	4	..	685	2	4 731	15	6 043	73	2 488	208	902	214	352	199
Aquila degli Abruzzi . . . . .	..	..	181	..	1 470	1	1 462	29	690	72	208	71	83	85
Campobasso . . . . .	5	..	562	1	1 897	13	825	28	252	55	88	56	29	92
Chieti . . . . .	2	..	634	2	1 741	7	949	24	391	56	116	49	47	46
Teramo . . . . .	..	..	133	..	1 129	4	1 121	16	546	36	157	55	59	51
Avellino . . . . .	12	..	480	3	2 171	16	1 095	41	360	49	105	61	46	8
Benevento . . . . .	..	..	215	1	1 460	5	848	21	269	38	82	47	26	3
Caserta . . . . .	11	..	578	..	3 335	21	2 953	77	1 008	129	254	117	114	13
Napoli . . . . .	33	..	598	..	3 767	19	5 567	98	2 232	241	680	246	306	25
Salerno . . . . .	..	..	386	..	2 734	9	2 233	40	685	105	174	85	81	9
Bari delle Puglie . . . . .	7	..	438	..	2 855	35	3 338	106	1 263	202	339	183	157	14
Foggia . . . . .	8	..	317	2	1 799	23	1 516	62	394	93	123	115	42	1
Lecce . . . . .	12	..	319	..	2 584	10	3 720	75	1 580	142	437	159	158	1
Potenza . . . . .	2	..	337	..	2 734	10	1 506	59	449	79	119	80	44	
Catanzaro . . . . .	..	..	496	4	2 706	19	1 491	62	474	72	141	57	55	
Cosenza . . . . .	7	..	555	1	2 667	14	1 541	57	503	67	132	77	45	
Reggio di Calabria . . . . .	12	..	345	..	2 037	19	1 347	25	563	66	191	62	71	
Caltanissetta . . . . .	1	..	121	..	1 110	5	1 096	23	413	52	129	55	60	
Catania . . . . .	2	..	462	4	2 605	23	2 734	67	1 045	107	337	128	142	
Girgenti . . . . .	2	..	139	..	1 292	9	1 222	25	460	55	153	79	82	
Messina . . . . .	3	..	254	..	1 811	6	1 923	30	830	83	236	76	114	
Palermo . . . . .	7	..	333	..	2 168	8	2 789	51	1 305	93	477	128	202	
Siracusa . . . . .	..	..	177	..	1 598	8	1 985	30	766	78	216	77	97	
Trapani . . . . .	..	..	65	..	702	5	1 427	14	782	51	225	67	84	
Cagliari . . . . .	..	..	89	1	879	5	1 770	38	975	105	385	134	187	
Sassari . . . . .	..	..	48	..	612	3	1 021	29	697	61	313	95	127	

L'ETÀ E LO STATO CIVILE, PER PROVINCE, PER COMPARTIMENTI E PEL REGNO.

*Sposi.*

SPOSI														TOTALE degli sposi	
45-49		50-54		55-59		60-64		65-69		70 e più		Età ignota		Celibi	Vedovi
Celibi	Vedovi	Celibi	Vedovi	Celibi	Vedovi	Celibi	Vedovi	Celibi	Vedovi	Celibi	Vedovi	Celibi	Vedovi		
24	24	10	18	5	22	6	18	..	4	2	4	..	..	2 671	221
26	38	8	21	7	20	..	6	3	5	..	2	..	..	4 301	277
24	18	12	19	4	11	..	18	1	6	..	3	..	..	3 406	201
16	34	10	33	6	15	5	10	3	5	1	6	..	..	3 801	290
12	33	15	20	10	23	4	8	6	10	6	5	..	..	2 781	214
19	28	9	26	11	22	4	19	3	9	..	14	..	..	3 091	257
16	24	9	19	11	20	4	11	3	10	1	1	..	..	3 340	222
73	84	51	61	26	37	14	51	9	30	1	13	..	..	8 906	665
201	164	121	112	87	125	38	81	18	43	9	26	..	..	15 679	1 262
29	42	9	40	7	49	5	34	4	29	..	22	..	..	4 148	472
9	60	2	39	5	33	2	37	3	39	1	25	..	..	3 680	478
18	52	8	36	4	38	3	44	2	28	1	26	..	..	3 916	408
14	29	15	28	3	26	3	19	1	30	4	17	..	..	3 185	315
21	61	15	29	6	40	2	58	1	33	..	35	..	..	4 314	519
12	41	6	27	3	33	4	22	..	34	2	19	..	..	2 927	327
40	120	18	111	12	89	14	79	3	60	2	44	..	..	8 342	983
145	162	70	137	41	168	28	101	14	52	4	48	..	..	13 485	1 525
42	71	15	73	9	62	10	71	2	36	6	42	..	..	6 377	684
57	162	30	108	11	129	4	132	3	71	1	69	..	..	8 503	1 344
16	65	9	59	2	65	2	58	1	41	..	24	..	..	4 229	696
57	101	27	96	16	66	14	78	3	40	3	31	..	..	8 930	945
15	82	5	73	6	60	5	56	3	37	2	44	..	..	5 227	658
24	57	12	64	12	57	8	34	5	37	3	21	..	..	5 427	555
15	54	18	42	17	52	12	49	6	27	1	26	..	..	5 519	540
29	63	16	66	14	61	9	45	9	35	3	18	..	..	4 696	512
44	66	9	46	10	46	8	41	4	31	5	23	..	..	3 010	441
70	105	32	84	20	105	14	98	15	75	8	42	..	..	7 486	968
24	59	21	54	12	45	14	45	2	26	3	36	..	..	3 426	514
63	77	30	53	16	53	10	44	9	28	5	23	..	..	5 304	540
81	90	37	72	30	71	13	51	20	58	8	48	..	..	7 470	803
29	66	16	56	16	64	14	52	8	46	1	30	..	..	4 923	579
51	49	19	32	8	42	5	49	2	36	4	23	..	..	3 374	425
63	103	31	75	20	56	10	56	8	32	4	18	..	..	4 421	771
54	55	29	43	11	44	4	26	4	8	3	9	..	..	2 923	443

Segue TAVOLA V. — SPOSI E SPOSE, DURANTE L'ANNO 1921, CLASSIFICATI SECONDO

A). —

COMPARTIMENTI	ETÀ DEGLI													
	Fino a 18 anni		18-20		21-24		25-29		30-34		35-39		40-44	
	Celibi	Vedovi	Celibi	Vedovi	Celibi	Vedovi	Celibi	Vedovi	Celibi	Vedovi	Celibi	Vedovi	Celibi	Vedovi
<b>piemonte . . . . .</b>	..	..	623	..	9 330	18	17 470	148	8 203	449	2 649	579	993	513
<b>Liguria . . . . .</b>	..	..	203	1	2 555	2	5 390	56	2 838	133	1 033	213	423	174
<b>Lombardia . . . . .</b>	2	..	619	1	12 113	16	29 304	221	11 444	787	2 951	840	1 017	762
<b>Veneto . . . . .</b>	3	..	828	3	11 207	13	20 933	155	8 207	652	2 224	705	760	598
<b>Emilia . . . . .</b>	2	..	1 232	3	8 637	43	12 986	173	5 058	385	1 402	318	501	280
<b>Toscana . . . . .</b>	1	..	1 068	..	10 095	17	14 165	147	5 527	434	1 485	474	533	407
<b>Marche . . . . .</b>	..	..	413	..	4 224	5	5 022	65	1 900	164	499	180	171	164
<b>Umbria . . . . .</b>	..	..	229	..	2 672	7	3 610	33	1 535	111	501	144	185	94
<b>Lazio . . . . .</b>	4	..	685	2	4 731	15	6 043	73	2 488	208	902	214	352	199
<b>Abruzzi e Molise . .</b>	7	..	1 510	3	6 237	25	4 357	97	1 879	219	560	231	218	276
<b>Campania . . . . .</b>	56	..	2 257	4	13 467	70	12 696	277	4 554	562	1 295	556	573	602
<b>Puglie . . . . .</b>	27	..	1 074	2	7 238	68	8 574	243	3 237	437	899	457	357	385
<b>Basilicata . . . . .</b>	2	..	337	..	2 734	10	1 506	59	449	79	119	80	44	78
<b>Calabrie . . . . .</b>	19	..	1 396	5	7 410	52	4 429	144	1 540	205	464	196	171	197
<b>Sicilia . . . . .</b>	15	..	1 551	4	11 286	64	13 176	240	5 601	519	1 773	610	781	593
<b>Sardegna . . . . .</b>	..	..	137	1	1 491	8	2 791	67	1 672	166	698	229	314	218
<b>REGNO . . . . .</b>	<b>138</b>	<b>..</b>	<b>14 162</b>	<b>29</b>	<b>115 427</b>	<b>433</b>	<b>163 052</b>	<b>2 198</b>	<b>66 132</b>	<b>5 490</b>	<b>19 463</b>	<b>6 026</b>	<b>7 393</b>	<b>5 540</b>

Riassunto per

L'ETÀ E LO STATO CIVILE, PER PROVINCE, PER COMPARTIMENTI E PEL REGNO.

Sposi.

SPOSI														TOTALE degli sposi	
45-49		50-54		55-59		60-64		65-69		70 e più		Età ignota		Celibi	Vedovi
Celibi	Vedovi	Celibi	Vedovi	Celibi	Vedovi	Celibi	Vedovi	Celibi	Vedovi	Celibi	Vedovi	Celibi	Vedovi		

Compartimenti.

358	337	163	200	66	180	38	126	16	72	6	34	..	..	39 915	2 656
171	125	75	105	36	64	18	46	8	18	3	17	..	..	12 753	954
374	432	131	265	58	191	17	121	10	56	7	19	..	..	58 047	3 691
273	335	111	240	52	145	19	104	10	35	4	26	..	..	44 631	3 011
237	206	128	123	79	109	39	82	14	47	10	30	..	..	30 325	1 799
249	276	117	204	61	185	29	109	14	62	7	39	..	..	33 351	2 354
63	119	43	98	38	80	17	48	15	34		26	..	..	13 013	983
73	84	51	61	26	37	14	51	9	30	1	13	..	..	8 906	665
201	164	121	112	87	125	38	81	18	43	9	26	..	..	15 679	1 262
70	183	34	143	19	146	13	134	10	126	6	90	..	..	14 929	1 673
260	455	124	377	71	401	58	331	20	215	14	188	..	..	35 445	4 038
130	328	66	263	29	260	20	266	7	152	4	124	..	..	21 662	2 985
15	82	5	73	6	60	5	56	3	37	2	44	..	..	5 227	658
68	174	46	172	43	170	29	128	20	99	7	65	..	..	15 642	1 607
362	512	164	397	112	426	78	380	60	300	34	225	..	..	34 993	4 270
117	158	60	118	31	100	14	82	12	40	7	27	..	..	7 344	1 214
<b>3 021</b>	<b>3 970</b>	<b>1 439</b>	<b>2 951</b>	<b>814</b>	<b>2 679</b>	<b>446</b>	<b>2 145</b>	<b>246</b>	<b>1 366</b>	<b>129</b>	<b>993</b>	<b>..</b>	<b>..</b>	<b>391 862</b>	<b>33 820</b>

Segue TAVOLA V. — SPOSI E SPOSE, DURANTE L'ANNO 1921. CLASSIFICATI SECONDO

B). —

PROVINCIE	ETÀ DELLE													
	Fino a 15 anni		15-20		21-24		25-29		30-34		35-39		40-44	
	Nubili	Vedove	Nubili	Vedove	Nubili	Vedove	Nubili	Vedove	Nubili	Vedove	Nubili	Vedove	Nubili	Vedove
Alessandria . . . . .	..	..	2 114	..	4 325	9	2 826	51	620	72	178	38	65	33
Cuneo . . . . .	..	..	1 616	..	3 029	8	1 963	56	551	58	168	47	65	31
Novara . . . . .	1	..	1 672	1	4 061	10	2 690	50	708	69	282	42	86	28
Torino . . . . .	..	..	2 670	2	5 185	21	3 920	98	1 461	154	495	108	183	71
Genova . . . . .	1	..	2 103	1	4 425	14	3 353	57	1 153	103	404	77	164	68
Porto Maurizio . . . . .	..	..	300	..	489	2	449	5	156	13	60	13	15	7
Bergamo . . . . .	..	..	902	..	3 389	7	1 893	107	400	107	96	50	38	23
Brescia . . . . .	..	..	1 116	..	3 420	12	2 319	65	533	122	174	57	60	36
Como . . . . .	..	..	749	..	3 188	7	2 825	67	586	79	166	52	44	26
Cremona . . . . .	..	..	554	1	1 942	5	1 378	48	246	59	87	33	24	18
Mantova . . . . .	..	..	906	..	1 785	1	1 038	16	242	16	69	11	21	6
Milano . . . . .	..	..	2 673	..	10 226	20	6 452	237	1 395	286	411	167	154	101
Pavia . . . . .	..	..	828	..	2 768	3	2 049	36	396	38	90	17	36	12
Sondrio . . . . .	..	..	311	..	534	3	376	12	128	10	46	7	17	5
Belluno . . . . .	..	..	610	..	1 280	2	727	28	167	41	47	16	24	14
Padova . . . . .	..	..	994	..	3 079	3	1 868	26	388	40	108	24	53	13
Rovigo . . . . .	..	..	693	..	1 412	..	619	12	107	10	24	2	15	8
Treviso . . . . .	..	..	988	..	3 184	5	2 291	51	482	46	126	27	46	13
Udine . . . . .	..	..	1 504	1	3 646	5	2 528	41	575	77	155	53	51	29
Venezia . . . . .	2	..	940	..	2 407	6	1 395	39	348	50	100	40	39	26
Verona . . . . .	..	..	787	..	2 540	3	2 159	19	532	31	163	22	58	10
Vicenza . . . . .	..	..	1 058	..	2 922	7	2 242	35	488	49	182	31	59	19
Bologna . . . . .	2	..	1 522	..	2 614	4	1 972	42	630	44	152	30	69	24
Ferrara . . . . .	..	..	829	..	1 246	1	649	6	150	14	46	12	19	6
Forlì . . . . .	..	..	890	..	1 499	1	908	12	209	15	62	11	35	13
Modena . . . . .	1	..	1 098	..	1 822	7	1 019	14	251	11	64	18	26	15
Farma . . . . .	..	..	907	..	1 620	5	1 010	26	278	26	79	10	28	11
Piacenza . . . . .	..	..	501	..	1 141	2	902	21	232	23	59	17	35	14
Ravenna . . . . .	..	..	452	1	1 035	1	872	3	300	6	87	7	29	7
Reggio nell'Emilia . . . . .	..	..	886	1	1 596	2	959	20	186	22	61	21	27	12
Arezzo . . . . .	..	..	778	..	1 642	5	1 030	23	260	36	76	21	29	16
Firenze . . . . .	..	..	1 828	1	4 912	9	4 152	49	1 104	92	316	58	125	54
Grosseto . . . . .	..	..	572	..	895	2	437	8	109	27	25	14	9	16
Livorno . . . . .	..	..	337	1	503	6	326	12	97	10	26	11	15	11
Lucca . . . . .	..	..	892	..	1 750	3	967	11	291	12	95	12	50	7



L'ETÀ E LO STATO CIVILE, PER PROVINCE, PER COMPARTIMENTI E PEL REGNO.

*Spose.*

SPOSE														TOTALE delle spose	
45-49		50-54		55-59		60-64		65-69		70 e più		Età ignota		Nubili	Vedove
Nubili	Vedove	Nubili	Vedove	Nubili	Vedove	Nubili	Vedove	Nubili	Vedove	Nubili	Vedove	Nubili	Vedove		
33	29	11	21	5	17	4	11	1	7	1	1	..	..	10 183	289
34	29	12	12	5	5	3	2	..	1	..	2	..	..	7 446	251
35	21	13	11	7	12	2	4	..	..	..	..	..	..	9 507	248
73	63	38	36	15	26	8	6	4	5	2	3	..	..	14 054	593
69	44	32	38	13	20	2	15	2	2	1	1	..	..	11 722	440
12	5	2	9	1	4	1	1	..	..	1	..	..	..	1 486	59
14	27	1	13	2	4	..	4	..	3	..	..	..	..	6 735	345
24	35	7	16	..	11	1	8	1	5	..	..	..	..	7 655	367
21	10	12	7	..	6	..	3	..	2	..	..	..	..	7 591	259
8	5	2	7	1	11	..	..	..	4	..	..	..	..	4 242	191
17	11	2	13	2	9	..	5	..	..	..	1	..	..	4 082	89
66	72	25	38	6	25	3	13	1	4	..	..	..	..	21 412	963
15	10	7	7	2	6	1	8	1	3	..	..	..	..	6 193	140
7	3	5	5	4	1	..	..	..	..	..	..	..	..	1 423	46
13	7	2	5	2	3	1	2	..	..	1	..	..	..	2 874	118
24	6	11	5	2	9	1	4	1	1	..	..	..	..	6 529	131
13	5	..	3	1	2	..	..	..	..	..	..	..	..	2 884	42
15	10	3	8	3	4	1	2	..	1	..	..	..	..	7 139	167
21	16	7	8	3	6	..	..	..	..	..	1	..	..	8 490	237
13	17	6	7	4	9	1	5	1	..	..	2	..	..	5 256	201
23	14	9	6	3	13	1	2	1	..	..	..	..	..	6 276	120
19	16	13	19	2	9	1	4	2	1	..	..	..	..	6 988	190
27	20	17	7	9	11	2	4	2	5	..	2	..	..	7 018	193
19	9	10	4	7	7	2	4	..	3	..	..	..	..	2 977	66
22	6	13	4	5	10	7	1	3	2	..	2	..	..	3 653	77
14	17	3	8	4	13	1	2	1	2	..	2	..	..	4 304	109
17	11	5	7	3	8	3	7	1	1	..	1	..	..	3 951	113
7	10	1	3	2	2	..	2	..	3	..	..	..	..	2 880	97
16	6	11	2	5	6	2	1	..	..	1	..	..	..	2 810	40
17	11	..	5	1	5	..	2	..	1	..	1	..	..	3 733	103
7	16	12	8	3	4	..	4	..	5	..	..	..	..	3 837	138
79	33	23	36	13	25	9	16	3	6	..	6	..	..	12 564	385
9	11	..	7	..	5	..	2	1	..	..	..	..	..	2 057	92
9	14	5	5	..	1	1	3	..	1	..	1	..	..	1 319	76
21	16	4	7	6	7	2	2	..	2	..	3	..	..	4 078	82

Segue TAVOLA V. — SPOSI E SPOSE, DURANTE L'ANNO 1921, CLASSIFICATI SECONDO

B). —

PROVINCIE	ETÀ DELLE													
	Fino a 15 anni		15-20		21-24		25-29		30-34		35-39		40-44	
	Nubili	Vedove	Nubili	Vedove	Nubili	Vedove	Nubili	Vedove	Nubili	Vedove	Nubili	Vedove	Nubili	Vedove
Massa e Carrara . . . . .	..	..	879	..	1 120	3	530	18	171	16	50	11	22	9
Pisa . . . . .	..	..	955	..	1 999	5	1 137	16	247	25	77	20	31	12
Siena . . . . .	..	..	904	..	1 509	5	802	29	180	19	55	19	20	15
Ancona . . . . .	2	..	734	..	1 915	3	1 053	25	189	20	64	9	20	10
Ascoli Piceno . . . . .	..	..	414	1	1 241	..	907	12	250	11	84	8	25	5
Macerata . . . . .	..	..	638	1	1 400	2	872	28	236	18	61	13	15	12
Pesaro e Urbino . . . . .	..	..	818	..	1 689	1	747	14	135	13	42	22	12	8
Perugia . . . . .	..	..	2 149	1	3 706	11	2 424	46	665	55	189	36	71	39
Roma . . . . .	3	..	3 519	1	6 025	28	4 266	114	1 455	144	489	116	226	92
Aquila degli Abruzzi . . . . .	2	..	1 061	1	1 699	10	1 135	33	318	46	100	47	31	23
Campobasso . . . . .	2	..	1 363	..	1 546	17	706	54	166	46	50	32	12	32
Chieti . . . . .	8	..	1 278	3	1 516	20	895	62	254	46	69	29	20	17
Teramo . . . . .	..	..	524	..	1 284	5	1 074	20	331	42	77	34	25	18
Avellino . . . . .	..	..	1 111	..	1 894	14	1 099	55	301	62	68	34	25	22
Benevento . . . . .	1	..	544	1	1 375	7	871	33	213	25	52	24	13	12
Caserta . . . . .	..	..	1 888	2	3 453	15	2 404	108	645	138	163	109	75	48
Napoli . . . . .	9	..	3 044	7	4 908	45	3 802	158	1 297	230	492	190	173	138
Salerno . . . . .	..	..	1 627	1	2 675	16	1 752	80	399	80	82	66	40	31
Bari delle Puglie . . . . .	4	..	2 229	12	3 640	50	2 165	171	566	183	162	104	64	70
Foggia . . . . .	3	..	1 470	4	1 709	30	869	93	237	84	69	55	37	60
Lecce . . . . .	6	..	2 002	4	3 449	48	2 618	139	671	173	194	124	70	7
Potenza . . . . .	..	..	1 888	1	2 282	25	934	119	201	88	49	52	18	3
Catanzaro . . . . .	3	..	1 946	2	2 216	20	1 129	86	247	59	77	29	28	1
Cosenza . . . . .	6	..	2 069	5	2 224	30	1 105	58	222	69	63	36	29	2
Reggio di Calabria . . . . .	4	..	1 551	5	1 743	18	1 134	71	338	52	89	38	28	2
Caltanissetta . . . . .	2	..	1 538	4	934	25	396	56	111	45	54	33	28	1
Catania . . . . .	9	..	3 164	5	2 449	51	1 425	112	432	95	135	79	71	6
Girgenti . . . . .	3	..	1 807	5	999	40	485	59	149	55	59	44	26	1
Messina . . . . .	2	..	1 438	1	2 026	9	1 406	35	439	48	171	28	61	1
Palermo . . . . .	4	..	2 383	7	2 614	23	1 691	62	662	73	242	46	112	1
Siracusa . . . . .	5	..	2 204	8	1 506	23	882	90	255	85	90	60	52	1
Trapani . . . . .	1	..	767	2	1 240	12	1 027	58	295	43	96	32	42	1
Cagliari . . . . .	1	..	1 002	2	1 533	19	1 282	79	519	107	168	81	82	1
Sassari . . . . .	1	..	837	3	1 088	11	729	39	266	44	111	43	43	1

L'ETÀ E LO STATO CIVILE, PER PROVINCE, PER COMPARTIMENTI E PEL REGNO.

Spose.

SPOSE														TOTALE delle spose	
45-49		50-54		55-59		60-64		65-69		70 e più		Età ignota		Nubili	Vedove
Nubili	Vedove	Nubili	Vedove	Nubili	Vedove	Nubili	Vedove	Nubili	Vedove	Nubili	Vedove	Nubili	Vedove		
17	11	7	11	3	6	4	3	..	..	..	1	..	..	2 803	89
15	12	8	8	5	2	..	1	2	1	..	..	..	..	4 476	102
12	8	5	7	2	7	1	3	1	3	1	..	..	..	3 492	115
8	6	6	6	5	3	4	5	2	2	..	..	..	..	4 002	89
14	3	6	4	2	1	3	1	2	1	..	..	..	..	2 948	47
11	3	6	6	..	9	2	8	1	3	..	3	..	..	3 242	106
20	11	8	6	3	6	1	2	1	3	..	..	..	..	3 476	86
37	28	19	27	14	22	7	16	..	7	..	2	..	..	9 281	290
116	86	69	53	35	49	13	25	6	6	..	5	..	..	16 222	719
14	27	7	12	3	16	2	11	1	13	..	8	..	..	4 373	247
9	20	4	26	1	24	3	25	..	14	..	6	..	..	3 862	296
10	18	6	22	4	18	1	11	2	9	..	6	..	..	4 063	261
9	14	3	6	3	4	1	9	3	8	1	5	..	..	3 335	165
13	28	5	20	4	28	..	29	1	11	..	9	..	..	4 521	312
10	18	1	11	2	12	..	11	1	14	..	3	..	..	3 083	171
36	58	18	36	8	38	3	41	1	24	1	13	..	..	8 695	630
102	125	40	78	16	58	10	42	2	29	1	14	..	..	13 896	1 114
32	41	5	30	6	20	4	24	4	26	1	13	..	..	6 627	434
41	71	12	81	3	71	10	63	3	40	5	21	..	..	8 904	943
16	40	2	43	1	33	2	33	1	26	..	8	..	..	4 416	509
42	62	11	48	8	47	7	41	5	22	..	9	..	..	9 083	792
8	36	2	36	3	34	1	36	1	22	1	11	..	..	5 338	497
21	18	7	20	3	16	5	11	4	10	..	6	..	..	5 636	296
24	19	8	15	8	15	7	7	3	8	2	7	..	..	5 770	289
18	16	7	19	9	17	3	15	3	2	..	5	..	..	4 927	281
13	39	12	27	6	30	5	28	1	24	1	8	..	..	3 101	350
48	58	15	57	10	56	13	45	4	38	3	13	..	..	7 778	676
19	34	11	34	6	18	4	28	3	22	1	7	..	..	3 572	368
33	27	17	10	10	22	7	12	1	4	2	6	..	..	5 613	231
53	48	18	40	13	26	9	26	5	33	5	26	..	..	7 811	462
16	35	8	33	9	30	7	30	6	27	1	7	..	..	5 041	461
15	23	5	25	6	18	7	33	5	17	2	6	..	..	3 508	291
39	61	17	43	9	31	3	18	6	18	..	3	..	..	4 631	531
33	31	5	20	3	16	2	8	2	4	..	2	..	..	3 100	266

Segue TAVOLA V. — SPOSI E SPOSE, DURANTE L'ANNO 1921, CLASSIFICATI SECONDO

B). —

COMPARTIMENTI	ETÀ DELLE													
	Fino a 15 anni		15-20		21-24		25-29		30-34		35-39		40-44	
	Nubili	Vedove	Nubili	Vedove	Nubili	Vedove	Nubili	Vedove	Nubili	Vedove	Nubili	Vedove	Nubili	Vedove
	<b>Riassunto per</b>													
<b>Piemonte . . . . .</b>	1	..	8 072	3	16 600	48	11 399	255	3 340	353	1 073	235	399	163
<b>Liguria . . . . .</b>	1	..	2 403	1	4 914	16	3 802	62	1 309	116	464	90	179	75
<b>Lombardia . . . . .</b>	..	..	8 039	1	27 252	58	18 330	588	3 926	717	1 139	394	394	227
<b>Veneto . . . . .</b>	2	..	7 574	1	20 470	31	13 829	251	3 087	344	905	215	345	132
<b>Emilia . . . . .</b>	3	..	7 085	2	12 573	23	8 291	144	2 236	161	610	126	268	102
<b>Toscana . . . . .</b>	..	..	7 145	2	14 330	38	9 381	166	2 459	237	720	166	301	140
<b>Marche . . . . .</b>	2	..	2 604	2	6 245	6	3 579	79	810	62	251	52	72	35
<b>Umbria . . . . .</b>	..	..	2 149	1	3 706	11	2 424	46	665	55	189	36	71	39
<b>Lazio . . . . .</b>	3	..	3 519	1	6 025	28	4 266	114	1 455	144	439	116	226	92
<b>Abruzzi e Molise . .</b>	12	..	4 226	4	6 045	52	3	169	1 069	180	296	142	88	90
<b>Campania . . . . .</b>	10	..	8 214	11	14 305	97	9 928	434	2 855	535	857	423	326	257
<b>Puglie . . . . .</b>	13	..	5 701	20	8 798	128	5 652	403	1 474	440	425	233	171	211
<b>Basilicata . . . . .</b>	..	..	1 888	1	2 282	25	934	119	201	88	49	52	18	37
<b>Calabria . . . . .</b>	13	..	5 566	12	6 183	68	3 368	215	307	180	229	103	85	62
<b>Sicilia . . . . .</b>	26	..	13 301	32	11 768	183	7 312	472	2 343	444	847	322	392	256
<b>Sardegna . . . . .</b>	2	..	1 839	5	2 571	30	2 011	118	815	151	279	124	125	114
<b>REGNO . . .</b>	<b>88</b>	<b>..</b>	<b>89 325</b>	<b>99</b>	<b>164 067</b>	<b>842</b>	<b>108 316</b>	<b>3 635</b>	<b>28 851</b>	<b>4 207</b>	<b>8 822</b>	<b>2 879</b>	<b>3 460</b>	<b>2 032</b>

L'ETÀ E LO STATO CIVILE, PER PROVINCE, PER COMPARTIMENTI E PÈL REGNO.

Spose.

SPOSE														TOTALE delle spose	
45-49		50-54		55-59		60-64		65-69		70 e più		Età ignota		Nubili	Vedove
Nubili	Vedove	Nubili	Vedove	Nubili	Vedove	Nubili	Vedove	Nubili	Vedove	Nubili	Vedove	Nubili	Vedove		
175	142	74	80	32	60	17	23	5	13	3	6	..	..	41 190	1 381
81	49	34	47	14	24	3	16	2	2	2	1	..	..	13 208	499
172	173	61	106	17	73	5	41	3	21	..	1	..	..	59 338	2 400
141	91	51	61	20	55	6	19	5	3	1	3	..	..	46 436	1 206
139	90	60	40	36	62	17	23	7	17	1	8	..	..	31 326	798
169	121	64	89	32	57	17	34	7	18	1	11	..	..	34 626	1 079
53	23	26	22	10	19	10	16	6	9	..	3	..	..	13 668	328
37	28	19	27	14	22	7	16	..	7	..	2	..	..	9 281	290
116	86	69	53	35	49	13	25	6	6	..	5	..	..	16 222	719
42	79	20	66	11	62	7	56	6	44	1	25	..	..	15 633	969
193	270	69	175	36	156	17	147	9	104	3	52	..	..	36 822	2 661
99	173	25	172	12	151	19	137	9	88	5	38	..	..	22 403	2 244
8	36	2	36	3	34	1	36	1	22	1	11	..	..	5 388	497
63	53	22	54	20	48	15	33	10	20	2	18	..	..	16 383	866
197	264	86	226	60	200	32	202	25	165	15	73	..	..	36 424	2 839
72	92	22	63	12	47	5	26	8	22	..	5	..	..	7 761	797
<b>1 757</b>	<b>1 770</b>	<b>704</b>	<b>1 317</b>	<b>364</b>	<b>1 119</b>	<b>211</b>	<b>850</b>	<b>109</b>	<b>561</b>	<b>35</b>	<b>262</b>	<b>..</b>	<b>..</b>	<b>406 109</b>	<b>19 573</b>

**Compartimenti.**

TAVOLA VI. — MATRIMONI CELEBRATI NEL REGNO, DURANTE L'ANNO 1921,

ETÀ DEGLI UOMINI		ETÀ DELLE											
		Fino a 15 anni		15-20		21-24		25-29		30-34		35-39	
		Nubili	Vedove	Nubili	Vedove	Nubili	Vedove	Nubili	Vedove	Nubili	Vedove	Nubili	Vedove
Fino a 18 anni	Celibi . . . .	12	..	91	..	26	..	9	..	..	..	..	..
	Vedovi . . . .	..	..	..	..	..	..	..	..	..	..	..	..
18-20	Celibi . . . .	22	..	8 545	6	4 140	32	1 132	54	161	27	26	7
	Vedovi . . . .	..	..	10	..	6	1	3	1	3	2	..	..
21-24	Celibi . . . .	26	..	38 730	31	57 684	220	15 649	548	1 712	342	282	107
	Vedovi . . . .	..	..	122	7	148	14	84	17	29	4	3	1
25-29	Celibi . . . .	17	..	31 649	20	72 135	244	49 887	995	5 964	770	792	267
	Vedovi . . . .	1	..	408	6	693	34	664	97	171	68	29	9
30-34	Celibi . . . .	3	..	7 220	2	21 048	86	25 530	553	8 881	700	1 305	328
	Vedovi . . . .	..	..	581	6	1 432	47	1 697	229	838	235	206	95
35-39	Celibi . . . .	1	..	1 172	6	3 884	38	6 880	256	4 310	379	1 632	265
	Vedovi . . . .	1	..	271	8	922	48	1 819	304	1 203	406	524	213
40-44	Celibi . . . .	1	..	207	..	751	11	1 952	123	1 932	192	1 102	192
	Vedovi . . . .	..	..	112	1	464	28	1 139	206	1 219	451	704	406
45-49	Celibi . . . .	..	..	50	..	191	1	473	35	645	95	550	138
	Vedovi . . . .	..	..	48	2	200	17	578	113	665	239	559	310
50-54	Celibi . . . .	..	..	21	..	53	4	124	12	214	29	190	5
	Vedovi . . . .	1	..	27	1	100	4	272	44	388	128	338	20
55-59	Celibi . . . .	..	..	7	1	18	..	56	5	65	6	90	2
	Vedovi . . . .	2	..	22	..	65	3	164	25	204	71	238	13
60-64	Celibi . . . .	..	..	5	1	11	..	24	2	24	3	29	1
	Vedovi . . . .	1	..	9	1	49	3	87	10	125	30	127	0
65-69	Celibi . . . .	..	..	1	..	10	..	7	2	11	1	9	..
	Vedovi . . . .	..	..	8	..	28	2	50	3	53	19	55	..
70 e più	Celibi . . . .	..	..	3	..	2	..	7	..	4	..	5	..
	Vedovi . . . .	..	..	6	..	7	5	29	1	30	10	27	..
Età ignota	Celibi . . . .	..	..	..	..	..	..	..	..	..	..	..	..
	Vedovi . . . .	..	..	..	..	..	..	..	..	..	..	..	..
<b>TOTALE</b> delle donne che sposarono	Celibi . . . .	<b>82</b>	..	<b>87 701</b>	<b>67</b>	<b>159 953</b>	<b>636</b>	<b>101 730</b>	<b>2 585</b>	<b>23 923</b>	<b>2 544</b>	<b>6 012</b>	<b>1</b>
	Vedovi . . . .	<b>6</b>	..	<b>1 624</b>	<b>32</b>	<b>4 114</b>	<b>206</b>	<b>6 586</b>	<b>1 050</b>	<b>4 928</b>	<b>1 663</b>	<b>2 810</b>	<b>1</b>







Segue TAVOLA VII. — FIGLI NATURALI LEGITTIMATI DISTINTI PER SESSO, DURANTE L'ANNO 1921.

B). — Nei 69 Comuni capiluoghi di provincia.

COMUNI CAPILUOGHI DI PROVINCIA	FIGLI NATURALI LEGITTIMATI				COMUNI CAPILUOGHI DI PROVINCIA	FIGLI NATURALI LEGITTIMATI			
	PER SUSSEGUENTE MATRIMONIO DEI GENITORI		PER DECRETO REALE			PER SUSSEGUENTE MATRIMONIO DEI GENITORI		PER DECRETO REALE	
	Maschi	Femmine	Maschi	Femm.		Maschi	Femmine	Maschi	Femm.
Alessandria . . . . .	1	4	..	..	Perugia . . . . .	9	6	..	..
Cuneo . . . . .	..	..	..	..					
Novara . . . . .	1	1	..	..					
Torino . . . . .	58	51	..	..	Roma . . . . .	211	218	3	..
Genova . . . . .	45	50	..	..	Aquila degli Abruzzi.	4	3	..	..
Porto Maurizio . . . . .	2	..	..	..	Campobasso . . . . .	2	3	..	..
					Chieti . . . . .	2	4	..	..
Bergamo . . . . .	8	4	..	..	Teramo . . . . .	1	5	..	..
Brescia . . . . .	13	14	..	..					
Como . . . . .	3	5	..	..	Avellino . . . . .	1	..	..	..
Cremona . . . . .	..	8	..	..	Benevento . . . . .	7	2	..	..
Mantova . . . . .	14	8	..	..	Caserta . . . . .	3	3	1	..
Milano . . . . .	107	94	1	1	Napoli . . . . .	22	27	4	..
Pavia . . . . .	31	25	..	..	Salerno . . . . .	12	10	..	..
Sondrio . . . . .	2	1	..	..					
Belluno . . . . .	7	8	..	..	Bari delle Puglie . . . . .	12	18	..	..
Padova . . . . .	41	40	..	..	Foggia . . . . .	4	..	..	..
Rovigo . . . . .	6	11	..	..	Lecce . . . . .	4	3	..	..
Treviso . . . . .	7	15	..	..					
Udine . . . . .	31	21	..	..	Potenza . . . . .	2	3	..	..
Venezia . . . . .	51	68	..	..					
Verona . . . . .	35	41	..	..	Catanzaro . . . . .	8	10	..	..
Vicenza . . . . .	18	20	..	..	Cosenza . . . . .	1	1	..	..
					Reggio di Calabria . . . . .	4	7	..	..
Bologna . . . . .	63	59	..	..					
Ferrara . . . . .	138	118	..	..	Caltanissetta . . . . .	3	2	..	..
Forlì . . . . .	23	33	..	..	Catania . . . . .	63	43	..	..
Modena . . . . .	40	27	..	..	Girgenti . . . . .	1	..	..	..
Parma . . . . .	27	27	..	..	Messina . . . . .	31	18	..	..
Piacenza . . . . .	8	8	..	..	Palermo . . . . .	85	100	..	..
Ravenna . . . . .	31	27	..	..	Siracusa . . . . .	7	7	..	..
Reggio nell' Emilia . . . . .	20	39	..	..	Trapani . . . . .	3	6	..	..
Arezzo . . . . .	8	5	..	..	Cagliari . . . . .	13	18	..	..
Firenze . . . . .	75	71	..	..	Sassari . . . . .	8	10	..	..
Grosseto . . . . .	9	3	..	..					
Livorno . . . . .	27	24	..	1					
Lucca . . . . .	5	9	..	..					
Massa . . . . .	23	19	..	..					
Pisa . . . . .	10	6	..	..					
Siena . . . . .	8	11	..	..					
Ancona . . . . .	13	7	..	..					
Ascoli Piceno . . . . .	14	17	..	..					
Macerata . . . . .	..	1	..	..					
Pesar . . . . .	5	8	..	..					
					<b>TOTALE dei 69 Comuni</b>				
					capiluoghi di provin-	<b>1 551</b>	<b>1 535</b>	<b>9</b>	<b>3</b>
					cia . . . . .				

**TAVOLA VIII. — PARTI MULTIPLI, PER PROVINCE, PER COMPARTIMENTI E PEL REGNO;  
DURANTE L'ANNO 1921.**

PROVINCE	TOTALE DEI PARTI MULTIPLI	PARTI DOPPI						PARTI TRIPLI						NUMERO DEI PARTI QUADRUPLI	TOTALE DEI NATI DA PARTI MULTIPLI		
		NUMERO DEI PARTI				NUMERO DEI NATI da parti doppi			NUMERO DEI PARTI				NUMERO DEI NATI da parti tripli				
		1 maschio e 1 femmina	2 maschi	2 femmine	TOTALE	Maschi	Femmine	TOTALE	2 maschi e 1 femmina	2 femmine e 1 maschio	3 maschi	3 femmine	Maschi			Femmine	TOTALE
Alessandria . . . . .	156	53	59	43	171	139	310	..	..	1	..	3	..	3	..	313	
Cuneo . . . . .	136	46	48	42	142	130	272	..	..	..	..	..	..	..	..	272	
Novara . . . . .	107	33	35	39	103	111	214	..	..	..	..	..	..	..	..	214	
Torino . . . . .	199	76	67	54	210	184	394	..	1	1	..	4	2	6	..	400	
Genova . . . . .	257	85	84	84	253	253	506	..	1	3	..	10	2	12	..	518	
Porto Maurizio . . . . .	24	9	8	7	25	23	48	..	..	..	..	..	..	..	..	48	
Bergamo . . . . .	269	96	88	82	272	260	532	1	1	1	..	6	3	9	..	541	
Brescia . . . . .	279	99	81	96	261	291	552	2	..	..	1	4	5	9	..	561	
Como . . . . .	155	54	62	37	178	128	306	..	1	1	..	4	2	6	..	312	
Cremona . . . . .	136	44	50	41	144	126	270	..	..	..	1	..	3	3	..	273	
Mantova . . . . .	150	44	59	45	162	134	296	..	..	1	1	3	3	6	..	302	
Milano . . . . .	614	202	202	198	606	598	1204	4	3	2	3	17	19	36	..	1240	
Pavia . . . . .	90	24	42	22	108	68	176	..	1	1	..	4	2	6	..	182	
Sondrio . . . . .	39	12	12	14	36	40	76	1	..	..	..	2	1	3	..	79	
Belluno . . . . .	110	29	41	39	111	107	218	1	..	..	..	2	1	3	..	221	
Padova . . . . .	331	120	102	104	324	328	652	..	1	2	2	7	8	15	..	667	
Rovigo . . . . .	207	83	66	54	215	191	406	2	1	1	..	8	4	12	..	418	
Treviso . . . . .	295	104	93	94	290	292	582	..	3	..	1	3	9	12	..	594	
Udine . . . . .	354	141	118	93	377	327	704	..	..	..	2	..	6	6	..	710	
Venezia . . . . .	316	115	97	101	309	317	626	..	1	..	2	1	8	9	..	635	
Verona . . . . .	208	78	69	57	216	192	408	2	1	1	..	8	4	12	..	420	
Vicenza . . . . .	234	84	68	81	220	246	466	1	..	..	..	2	1	3	..	469	
Bologna . . . . .	241	90	81	70	252	230	482	..	..	..	..	..	..	..	..	482	
Ferrara . . . . .	168	57	55	54	167	165	332	..	1	1	..	4	2	6	..	338	
Forlì . . . . .	137	46	52	38	150	122	272	..	..	1	..	3	..	3	..	275	
Modena . . . . .	193	71	62	59	195	189	384	..	1	..	..	1	2	3	..	387	
Parma . . . . .	127	43	51	32	145	107	252	..	..	1	..	3	..	3	..	255	
Piacenza . . . . .	132	51	39	42	129	135	264	..	..	..	..	..	..	..	..	264	
Ravenna . . . . .	101	31	35	33	101	97	198	..	..	1	1	3	3	6	..	204	
Reggio nell' Emilia . . . . .	156	58	50	47	158	152	310	..	..	1	..	3	..	3	..	313	

Segue TAVOLA VIII. — PARTI MULTIPLI, PER PROVINCE, PER COMPARTIMENTI E PEL REGNO, DURANTE L'ANNO 1921.

PROVINCE	TOTALE DEI PARTI MULTIPLI	PARTI DOPPI						PARTI TRIPLI						NUMERO DEI PARTI QUADRUPLI	TOTALE DEI NATI DA PARTI MULTIPLI		
		NUMERO DEI PARTI				NUMERO DEI NATI da parti doppi		NUMERO DEI PARTI			NUMERO DEI NATI da parti tripli						
		1 maschio e 1 femmina	2 maschi	2 femmine	TOTALE	Maschi	Femmine	TOTALE	2 maschi e 1 femmina	1 femmina e 2 femmine	3 maschi	3 femmine	Maschi			Femmine	TOTALE
Arezzo . . . . .	139	46	49	44	144	134	278	..	..	..	..	..	..	..	..	278	
Firenze . . . . .	354	126	110	112	346	350	696	..	4	..	2	4	14	18	..	714	
Grosseto . . . . .	57	19	22	16	63	51	114	..	..	..	..	..	..	..	..	114	
Livorno . . . . .	47	16	21	10	58	36	94	..	..	..	..	..	..	..	..	94	
Lucca . . . . .	98	34	40	22	114	78	192	1	..	1	..	5	1	6	..	198	
Massa e Carrara . . . . .	99	35	32	32	99	99	198	..	..	..	..	..	..	..	..	198	
Pisa . . . . .	113	36	40	37	116	110	226	..	..	..	..	..	..	..	..	226	
Siena . . . . .	103	43	39	19	121	81	202	1	1	..	..	3	3	6	..	208	
Ancona . . . . .	143	53	52	35	157	123	280	1	..	1	1	5	4	9	..	289	
Ascoli Piceno . . . . .	116	46	43	26	132	98	230	..	..	1	..	3	..	3	..	233	
Macerata . . . . .	115	42	35	37	112	116	228	1	..	..	..	2	1	3	..	231	
Pesaro e Urbino . . . . .	117	43	40	28	128	104	232	..	..	..	1	..	3	3	..	235	
Perugia . . . . .	304	123	98	77	319	277	596	2	2	2	..	12	6	18	..	614	
Roma . . . . .	582	188	207	182	602	552	1154	2	..	1	2	7	8	15	..	1169	
Aquila degli Abruzzi . . . . .	163	65	53	43	171	151	322	..	1	1	..	4	2	6	..	328	
Campobasso . . . . .	117	48	32	37	112	122	234	..	..	..	..	..	..	..	..	234	
Chieti . . . . .	144	46	48	49	142	144	286	..	1	..	..	1	2	3	..	289	
Teramo . . . . .	107	47	26	33	99	113	212	1	..	..	..	2	1	3	..	215	
Avellino . . . . .	130	46	47	36	140	118	258	1	..	..	..	2	1	3	..	261	
Benevento . . . . .	68	26	31	10	88	46	134	..	..	1	..	3	..	3	..	137	
Caserta . . . . .	367	131	120	111	371	353	724	1	3	..	1	5	10	15	..	739	
Napoli . . . . .	628	236	189	189	614	614	1228	3	2	4	4	20	19	39	(a) 1	1271	
Salerno . . . . .	200	70	68	61	206	192	398	1	..	..	..	2	1	3	..	401	
Bari delle Puglie . . . . .	311	122	96	89	314	300	614	3	..	..	1	6	6	12	..	626	
Foggia . . . . .	231	81	80	66	241	213	454	3	..	..	1	6	6	12	..	466	
Lecce . . . . .	349	146	123	80	392	306	698	..	..	..	..	..	..	..	..	698	
Potenza . . . . .	170	59	53	57	165	173	338	..	..	..	1	..	3	3	..	341	
Catanzaro . . . . .	174	59	54	60	167	170	346	..	..	1	..	3	..	3	..	349	
Cosenza . . . . .	163	62	47	52	156	166	322	..	..	2	..	6	..	6	..	328	
Reggio di Calabria . . . . .	141	51	36	51	123	153	276	..	..	3	..	9	..	9	..	285	

(a) Parto di 2 maschi e 2 femmine avvenuto nel Comune di Torre del Greco.



Segue TAVOLA VIII. — PARTI MULTIPLI, PER PROVINCE, PER COMPARTIMENTI E PEL REGNO, DURANTE L'ANNO 1921.

PROVINCE E COMPARTIMENTI	TOTALE DEI PARTI MULTIPLI	PARTI DOPPI						PARTI TRIPLI						NUMERO DEI PARTI QUADRUPLI	TOTALE DEI NATI DA PARTI MULTIPLI			
		NUMERO DEI PARTI				NUMERO DEI NATI da parti doppi			NUMERO DEI PARTI							NUMERO DEI NATI da parti tripli		
		1 maschio e 1 femmina	2 maschi	2 femmine		Maschi	Femmine	TOTALE	2 maschi e 1 femmina	2 femmine e 1 maschio	3 maschi	3 femmine				Maschi	Femmine	TOTALE
Caltanissetta . . . . .	94	27	38	28	103	83	186	..	..	1	..	3	..	3	..	189		
Catania . . . . .	290	101	98	87	297	275	572	1	1	..	2	3	9	12	..	584		
Girgenti . . . . .	162	53	61	48	175	149	324	..	..	..	..	..	..	..	..	324		
Messina . . . . .	151	64	48	36	160	136	296	..	2	1	..	5	4	9	..	305		
Palermo . . . . .	266	105	79	78	263	261	524	..	1	..	3	1	11	12	..	536		
Siracusa . . . . .	174	63	57	50	177	163	340	1	..	2	1	8	4	12	..	352		
Trapani . . . . .	135	46	46	42	138	130	268	..	..	1	..	3	..	3	..	271		
Cagliari . . . . .	161	71	47	39	165	149	314	1	..	2	1	8	4	12	..	326		
Sassari . . . . .	78	30	23	24	76	78	154	..	1	..	..	1	2	3	..	157		

Riassunto per Compartimenti.

Piemonte . . . . .	598	208	209	178	626	564	1 190	..	1	2	..	7	2	9	..	1 199
Liguria . . . . .	281	94	92	91	278	276	554	..	1	3	..	10	2	12	..	566
Lombardia . . . . .	1 732	575	596	535	1707	1 645	3 412	8	6	6	6	40	38	78	..	3 490
Veneto . . . . .	2 055	754	654	623	2 062	2 000	4 062	6	7	4	7	31	41	72	..	4 134
Emilia . . . . .	1 255	447	425	375	1 297	1 197	2 494	..	2	5	1	17	7	24	..	2 518
Toscana . . . . .	1 010	355	353	292	1 061	939	2 000	2	5	1	2	12	18	30	..	2 080
Marche . . . . .	491	189	170	126	529	441	970	2	..	2	2	10	8	18	..	988
Umbria . . . . .	304	123	98	77	319	277	596	2	2	2	..	12	6	18	..	614
Lazio . . . . .	582	188	207	182	602	552	1 154	2	..	1	2	7	8	15	..	1 169
Abruzzi e Molise . . . . .	531	206	159	162	524	530	1 054	1	2	1	..	7	5	12	..	1 066
Campania . . . . .	1 393	509	455	407	1 419	1 323	2 742	6	5	5	5	32	31	63	(a) 1	2 809
Puglia . . . . .	891	349	299	235	947	819	1 766	6	..	..	2	12	12	24	..	1 790
Basilicata . . . . .	170	59	53	57	165	173	338	..	..	..	1	..	3	3	..	341
Calabria . . . . .	478	172	137	163	446	498	944	..	..	6	..	18	..	18	..	962
Sicilia . . . . .	1 272	459	427	369	1 313	1 197	2 510	2	4	5	6	23	28	51	..	2 561
Sardegna . . . . .	239	101	70	63	241	227	468	1	1	2	1	9	6	15	..	483
<b>REGNO . . . . .</b>	<b>13 282</b>	<b>4 788</b>	<b>4 404</b>	<b>3 935</b>	<b>13 506</b>	<b>12 658</b>	<b>26 254</b>	<b>38</b>	<b>36</b>	<b>45</b>	<b>35</b>	<b>247</b>	<b>215</b>	<b>462</b>	<b>(a) 1</b>	<b>26 720</b>

(a) Vedi nota a pagina precedente.



TAVOLA IX. — MORTI, DURANTE L'ANNO 1921, CLASSIFICATI SECONDO IL SESSO E LO STATO CIVILE.

A). — In ciascuna provincia.

PROVINCE	STATO CIVILE DEI MORTI											
	MASCHI						FEMMINE					
	Celibi		Comigati	Vedovi	Di stato civile ignoto	TOTALE	Nubili		Comigate	Vedove	Di stato civile ignoto	TOTALE
	Fino a 15 anni	Da 15 anni in su					Fino a 15 anni	Da 15 anni in su				
Alessandria . . . . .	1 512	615	2 130	1 659	47	5 963	1 091	734	1 492	1 873	113	5 303
Cuneo . . . . .	1 757	986	1 674	973	180	5 570	1 440	679	1 249	1 508	148	5 024
Novara . . . . .	1 209	857	2 148	1 017	112	5 343	956	996	1 442	1 924	124	5 442
Torino . . . . .	2 554	2 075	3 796	1 837	108	10 370	2 146	2 247	2 467	3 114	138	10 112
Genova . . . . .	2 180	1 791	2 598	1 975	122	8 666	1 864	1 425	2 113	2 522	204	8 128
Porto Maurizio . . . . .	282	258	503	263	25	1 331	216	204	331	354	24	1 129
Bergamo . . . . .	3 820	682	1 606	621	44	6 773	3 584	844	1 115	1 016	93	6 652
Brescia . . . . .	3 247	1 183	1 764	574	124	6 892	2 834	797	1 185	1 619	103	6 538
Como . . . . .	1 953	805	1 688	856	255	5 557	1 647	888	1 200	1 466	253	5 454
Cremona . . . . .	1 114	460	1 045	606	32	3 257	914	449	679	829	53	2 924
Mantova . . . . .	1 136	443	979	471	52	3 081	960	307	692	776	43	2 778
Milano . . . . .	5 145	3 249	4 976	1 444	184	14 998	4 534	2 227	3 391	4 070	126	14 348
Pavia . . . . .	815	593	1 319	777	36	3 540	626	525	914	1 177	46	3 288
Sondrio . . . . .	516	267	324	180	16	1 303	499	263	301	294	26	1 383
Belluno . . . . .	985	310	710	276	32	2 263	767	280	519	501	25	2 092
Padova . . . . .	2 003	633	1 388	611	151	4 786	1 863	561	920	1 055	68	4 467
Rovigo . . . . .	1 467	265	673	322	16	2 743	1 273	224	466	550	38	2 551
Treviso . . . . .	1 686	556	1 147	483	83	3 955	1 487	402	753	849	70	3 561
Udine . . . . .	2 572	862	1 786	893	113	6 226	1 996	714	1 256	1 373	113	5 452
Venezia . . . . .	1 970	677	1 270	575	45	4 537	1 686	514	870	936	49	4 055
Verona . . . . .	1 371	715	1 292	647	56	4 081	1 139	565	931	1 026	48	3 709
Vicenza . . . . .	1 894	644	1 438	686	76	4 728	1 640	523	943	1 057	87	4 250
Bologna . . . . .	1 505	910	1 900	797	34	5 146	1 203	578	1 251	1 389	8	4 429
Ferrara . . . . .	1 433	375	866	390	44	3 108	1 237	465	531	566	37	2 836
Forlì . . . . .	1 324	443	1 038	493	18	3 316	1 199	321	669	741	21	2 951
Modena . . . . .	1 472	397	1 056	582	24	3 531	1 249	372	738	789	46	3 194
Parma . . . . .	974	449	913	529	46	2 911	797	260	661	717	22	2 457
Piacenza . . . . .	740	414	696	424	11	2 285	621	255	527	635	17	2 055
Ravenna . . . . .	599	418	720	422	27	2 186	518	306	445	621	12	1 902
Roggio nell' Emilia . . . . .	1 200	402	955	463	61	3 081	1 000	306	617	620	48	2 591
Arezzo . . . . .	1 017	377	830	513	63	2 800	879	234	644	627	55	2 439
Firenze . . . . .	2 123	1 074	2 628	2 043	194	8 062	1 856	1 026	2 246	2 232	68	7 428
Grosseto . . . . .	478	206	427	200	19	1 330	425	94	315	291	21	1 146
Livorno . . . . .	333	258	454	240	14	1 304	321	171	307	357	7	1 163
Lucca . . . . .	657	398	888	475	20	2 438	549	413	744	854	39	2 579

Segue TAVOLA IX. — MORTI, DURANTE L' ANNO 1921, CLASSIFICATI SECONDO IL SESSO E LO STATO CIVILE  
A) — In ciascuna provincia.

PROVINCIE	STATO CIVILE DEI MORTI											
	MASCHI						FEMMINE					
	Celibi		Coniugati	Vedovi	Di stato civile ignoto	TOTALE	Nubili		Coniugate	Vedove	Di stato civile ignoto	TOTALE
Fino a 15 anni	Da 15 anni in su	Fino a 15 anni					Da 15 anni in su					
Massa e Carrara . . . . .	890	255	519	270	9	1 943	795	179	432	415	5	1 826
Pisa . . . . .	723	436	957	511	135	2 762	570	264	700	752	133	2 419
Siena . . . . .	761	370	754	425	20	2 330	610	245	615	618	7	2 095
Ancòna . . . . .	1 011	334	1 087	468	23	2 923	932	326	697	745	10	2 710
Ascoli Piceno . . . . .	910	293	777	385	20	2 385	924	277	562	630	36	2 429
Macerata . . . . .	841	443	851	163	27	2 325	760	308	539	726	10	2 343
Pesaro e Urbino . . . . .	1 096	288	875	401	35	2 695	1 026	245	646	649	31	2 597
Perugia . . . . .	2 523	982	2 078	1 049	146	6 778	2 255	637	1 669	1 525	127	6 213
Roma . . . . .	4 975	2 074	4 057	1 893	254	13 253	4 230	1 535	2 836	2 988	153	11 742
Aquila degli Abruzzi . . . . .	1 660	395	1 109	632	60	3 856	1 536	318	1 008	986	93	3 941
Campobasso . . . . .	1 666	236	1 118	536	72	3 628	1 527	308	958	944	105	3 842
Chieti . . . . .	1 460	273	1 083	564	131	3 511	1 338	270	966	852	145	3 571
Teramo . . . . .	1 096	296	855	468	105	2 820	1 041	235	692	635	82	2 685
Avellino . . . . .	1 671	336	1 219	551	73	3 850	1 462	292	1 177	992	46	3 969
Benevento . . . . .	1 014	213	862	364	28	2 481	868	251	667	607	35	2 428
Caserta . . . . .	3 347	856	2 517	977	125	7 822	2 856	671	1 881	1 963	158	7 529
Napoli . . . . .	5 276	1 851	3 888	1 850	466	13 331	4 653	1 841	2 996	3 042	337	12 869
Salerno . . . . .	2 368	621	1 816	610	137	5 552	2 115	653	1 446	1 491	137	5 842
Bari delle Puglie . . . . .	5 590	659	2 400	993	195	9 837	5 052	755	1 996	1 962	158	9 923
Foggia . . . . .	2 716	386	1 165	399	36	4 752	2 363	363	915	1 012	54	4 707
Lecce . . . . .	4 793	847	2 062	794	410	8 906	4 203	778	1 472	1 485	340	8 278
Potenza . . . . .	2 704	411	1 434	619	75	5 243	2 401	477	1 214	1 378	126	5 596
Catanzaro . . . . .	2 500	488	1 545	564	109	5 205	2 326	555	1 126	1 368	92	5 467
Cosenza . . . . .	2 070	433	1 236	556	126	4 421	2 036	537	1 112	1 208	173	5 056
Reggio di Calabria . . . . .	1 959	415	1 307	535	158	4 374	1 859	442	1 008	942	181	4 482
Caltanissetta . . . . .	1 926	314	1 072	340	121	3 767	1 854	309	758	745	108	3 774
Catania . . . . .	3 502	738	2 101	696	178	7 215	3 399	708	1 469	1 627	221	7 424
Girgenti . . . . .	1 935	410	1 186	414	312	4 257	1 981	347	881	1 010	221	4 440
Messina . . . . .	1 787	559	1 536	684	122	4 688	1 707	521	1 089	1 084	100	4 501
Palermo . . . . .	2 922	1 047	2 906	812	337	8 024	2 814	1 015	1 907	1 988	174	7 898
Siracusa . . . . .	2 045	292	1 187	409	196	4 129	1 905	359	805	888	181	4 138
Trapani . . . . .	1 256	353	1 171	329	45	3 154	1 117	384	746	811	17	3 075
Cagliari . . . . .	2 346	676	1 557	608	116	5 303	2 123	719	1 068	1 172	116	5 198
Sassari . . . . .	1 458	473	840	435	133	3 339	1 279	431	700	656	81	3 147

Segue TAVOLA IX. — MORTI, DURANTE L'ANNO 1921, CLASSIFICATI SECONDO IL SESSO E LO STATO CIVILE.

B). — In ciascun compartimento e nel Regno.

COMPARTIMENTI	STATO CIVILE DEI MORTI												
	MASCHI						FEMMINE						
	Celibi		Coniugati	Vedovi	Di stato civile ignoto	TOTALE	Nubili		Coniugate	Vedove	Di stato civile ignoto	TOTALE	
	Fino a 15 anni	Da 15 anni in su					Fino a 15 anni	Da 15 anni in su					
Piemonte . . . . .	7 032	4 533	9 748	5 486	447	27 246	5 633	4 656	6 650	8 419	523	25 881	
Liguria . . . . .	2 462	2 049	3 101	2 238	147	9 997	2 080	1 629	2 444	2 876	228	9 257	
Lombardia . . . . .	17 746	7 682	13 701	5 529	743	45 401	15 598	6 300	9 477	11 247	743	43 365	
Veneto . . . . .	13 888	4 662	9 704	4 493	572	33 319	11 851	3 783	6 658	7 347	498	30 137	
Emilia	Ex Ducati (a) . . . . .	4 386	1 662	3 620	1 998	142	11 808	3 667	1 193	2 543	2 761	133	10 297
	Romagne (b) . . . . .	4 861	2 146	4 524	2 102	123	13 756	4 157	1 670	2 896	3 317	78	12 118
Toscana . . . . .	6 987	3 374	7 457	4 677	474	22 969	6 005	2 626	6 003	6 126	335	21 095	
Marche . . . . .	3 858	1 358	3 590	1 417	105	10 328	3 642	1 156	2 444	2 750	87	10 079	
Umbria . . . . .	2 523	982	2 078	1 049	146	6 778	2 255	637	1 669	1 525	127	6 213	
Lazio . . . . .	4 975	2 074	4 057	1 893	254	13 253	4 230	1 535	2 836	2 988	153	11 742	
Abruzzo e Molise . . . . .	5 882	1 200	4 165	2 200	368	13 815	5 442	1 131	3 624	3 417	425	14 039	
Campania . . . . .	13 676	3 877	10 302	4 352	829	33 036	11 954	3 708	8 167	8 095	713	32 637	
Puglie . . . . .	13 099	1 892	5 627	2 186	691	23 495	11 618	1 896	4 333	4 459	552	22 908	
Basilicata . . . . .	2 704	411	1 434	619	75	5 243	2 401	477	1 214	1 378	126	5 596	
Calabria . . . . .	6 529	1 336	4 088	1 655	392	14 000	6 211	1 534	3 246	3 518	446	14 955	
Sicilia . . . . .	15 367	3 713	11 159	3 684	1 311	35 234	14 777	3 643	7 655	8 153	1 022	35 250	
Sardegna . . . . .	3 804	1 149	2 397	1 043	249	8 642	3 402	1 150	1 768	1 828	197	8 345	
REGNO . . . . .	129 779	44 100	100 752	46 621	7 068	328 320	114 923	38 724	73 677	80 204	6 386	313 914	

(a) Province di Modena, Parma, Piacenza e Reggio nell'Emilia. — (b) Province di Bologna, Ferrara, Forlì e Ravenna.

ANNI DI ETÀ DEI MORTI	PIEMONTE								LIGURIA	
	Alessandria		Cuneo		Novara		Torino		Genova	
	Maschi	Femmn.	Maschi	Femmn.	Maschi	Femmn.	Maschi	Femmn.	Maschi	Femmn.
Fino a 1 anno . . . . .	869	599	1 128	867	728	552	1 586	1 247	1 260	1 030
Di 1 anno . . . . .	278	174	250	212	188	127	329	297	330	323
» 2 anni . . . . .	47	58	57	56	35	32	109	88	109	83
» 3 » . . . . .	23	22	42	43	21	26	59	58	70	54
» 4 » . . . . .	35	17	42	32	24	22	60	53	37	54
Da 0 a 4 ann . . . . .	1 262	870	1 519	1 210	996	759	2 143	1 743	1 806	1 544
Di 5 anni . . . . .	35	25	30	33	21	18	71	60	49	54
» 6 » . . . . .	27	26	32	32	24	19	54	60	54	27
» 7 » . . . . .	31	22	30	22	21	22	40	44	55	37
» 8 » . . . . .	28	20	22	23	12	20	37	33	32	30
» 9 » . . . . .	29	31	25	31	22	20	38	35	34	29
Da 5 a 9 anni . . . . .	150	124	139	141	100	99	240	232	224	177
Di 10 anni . . . . .	29	27	25	18	23	22	19	43	37	28
» 11 » . . . . .	21	18	21	24	29	15	39	27	33	29
» 12 » . . . . .	21	16	21	13	18	17	41	34	29	25
» 13 » . . . . .	21	17	20	21	18	16	27	27	30	21
» 14 » . . . . .	18	19	12	13	25	28	35	40	21	40
Da 10 a 14 anni . . . . .	110	97	99	89	113	98	171	171	150	143
Da 15 a 19 anni . . . . .	144	169	95	124	151	156	255	319	229	204
Di 20 anni (a) . . . . .	64	26	44	30	40	34	125	73	107	59
Da 21 a 24 anni . . . . .	166	157	125	107	137	132	285	270	258	232
Da 20 a 24 anni . . . . .	230	183	169	137	177	166	410	343	365	291
Da 25 a 29 anni . . . . .	134	167	116	140	146	189	354	338	276	294
» 30 » 34 » . . . . .	140	160	108	113	118	148	286	311	295	306
» 35 » 39 » . . . . .	128	146	114	119	143	144	283	266	279	257
» 40 » 44 » . . . . .	132	140	144	142	160	136	322	330	346	253
» 45 » 49 » . . . . .	181	165	171	131	188	166	421	372	341	309
» 50 » 54 » . . . . .	231	174	198	168	226	223	485	382	428	329
» 55 » 59 » . . . . .	303	244	227	225	287	249	565	507	566	381
» 60 » 64 » . . . . .	398	338	335	361	357	347	692	691	610	517
» 65 » 69 » . . . . .	490	415	407	405	422	472	852	856	637	593
» 70 » 74 » . . . . .	622	570	542	514	543	620	992	999	671	756
» 75 » 79 » . . . . .	689	593	550	460	574	596	915	963	651	727
» 80 » 84 » . . . . .	411	433	349	290	380	487	627	761	430	527
» 85 » 89 » . . . . .	160	182	132	102	159	220	265	334	228	254
» 90 » 94 » . . . . .	29	46	24	27	44	52	66	96	64	94
» 95 » 99 » . . . . .	1	7	1	1	6	11	10	19	8	18
Di 100 anni e più . . . . .	..	1	..	..	..	..	..	1	1	2
Età ignota . . . . .	28	79	131	125	53	104	16	78	61	152
<b>TOTALE . . . . .</b>	<b>5 963</b>	<b>5 303</b>	<b>5 570</b>	<b>5 024</b>	<b>5 343</b>	<b>5 442</b>	<b>10 370</b>	<b>10 112</b>	<b>8 666</b>	<b>8 128</b>

(a) Nelle statistiche degli anni fino al 1915, la classificazione dei morti per età e sesso è data per gruppi quinquennali a meno dei morti *minorenni*, ossia di coloro che avevano un'età fino a 20 anni e 365 giorni; e quindi, per poter ricavare anche si è creduto opportuno di dare isolatamente i morti in età di 20 anni e formare un nuovo gruppo quadriennale da 21 a 24 anni.

SECONDO L'ETÀ E IL SESSO.

provincia.

RIA		LOMBARDIA											
Porto Maurizio		Bergamo		Brescia		Como		Cremona		Mantova		Milano	
Maschi	Femm.	Maschi	Femm.	Maschi	Femm.	Maschi	Femm.	Maschi	Femm.	Maschi	Femm.	Maschi	Femm.
173	129	2 757	2 401	1 998	1 667	1 372	1 064	806	582	716	587	3 559	2 874
40	31	610	663	603	563	275	252	124	151	222	179	684	653
5	7	115	93	142	141	54	56	31	39	36	34	172	138
7	5	46	70	94	84	36	34	10	12	29	25	101	98
2	5	40	51	87	58	30	25	13	6	13	11	95	67
227	177	3 568	3 278	2 924	2 513	1 767	1 431	984	790	1 016	836	4 611	3 830
3	5	28	41	41	43	29	24	13	12	14	19	62	96
8	6	38	51	38	56	23	26	18	9	17	20	73	80
6	3	36	23	35	39	17	27	14	12	16	17	56	62
8	2	33	20	43	35	16	24	10	11	13	11	61	70
5	2	22	33	42	27	17	20	18	10	17	11	61	68
30	18	157	168	199	200	102	121	73	54	77	78	313	376
6	3	19	28	24	21	20	17	13	16	8	10	50	64
3	3	24	32	31	17	15	15	6	11	13	9	41	49
7	4	16	18	27	24	15	17	11	14	6	10	45	64
5	4	12	27	21	32	20	23	14	8	4	12	38	71
4	7	24	33	21	27	14	23	13	21	12	5	47	80
26	21	95	138	124	121	84	95	57	70	43	46	221	328
28	29	157	167	178	191	124	169	69	91	61	70	528	548
13	8	27	39	38	39	53	36	11	16	15	18	133	125
34	26	114	146	139	136	113	122	74	75	57	76	363	443
47	34	141	185	177	175	166	158	85	91	72	94	496	568
42	42	126	153	121	150	134	162	61	87	85	73	427	496
36	36	108	151	122	175	120	131	57	84	67	68	425	474
41	26	118	156	144	152	95	122	68	81	56	68	429	414
33	34	147	147	147	141	151	138	63	56	61	47	487	393
43	33	139	150	187	156	195	152	84	72	77	65	557	409
51	57	194	178	237	204	196	183	142	101	95	85	615	495
59	49	240	211	320	241	249	209	165	121	140	110	775	615
78	78	283	258	378	332	323	298	224	188	152	140	1 006	895
123	94	343	339	432	426	373	420	291	223	204	191	1 117	1 098
138	119	395	350	463	472	448	570	294	271	286	248	1 195	1 316
145	98	319	302	361	396	452	419	281	252	279	247	935	1 106
110	104	149	157	217	277	288	275	180	188	202	197	535	646
53	43	51	78	70	111	107	116	54	54	63	73	201	205
9	10	9	22	18	17	28	37	10	1	19	19	26	36
4	2	1	1	3	1	1	1	1	...	3	...	5	7
...	...	...	...	...	...	...	...	...	...	...	...	1	...
9	15	33	63	70	87	154	217	14	40	23	23	93	83
1 331	1 129	6 773	6 52	6 892	6 538	5 557	5 454	3 257	2 924	3 081	2 778	14 998	14 348

partire da 15 anni in su, e cioè, da 15 a 19, da 20 a 24, ecc. In tal modo, però, mancava la possibilità di conoscere il numero di questa notizia e mantenere nello stesso tempo i confronti con le statistiche degli anni precedenti, a partire dall'anno 1916, pur continuandosi a dare, come in passato, i morti del gruppo da 20 a 24 anni.

ANNI DI ETÀ DEI MORTI	Segue LOMBARDIA								VI	
	Pavia		Sondrio		Belluno		Padova		Rovigo	
	Maschi	Femm.	Maschi	Femm.	Maschi	Femm.	Maschi	Femm.	Maschi	Femm.
Fino a 1 anno . . . . .	520	377	301	274	567	480	1 334	1 171	905	802
Di 1 anno . . . . .	107	75	94	88	157	131	305	312	347	258
» 2 anni . . . . .	27	24	21	27	24	18	61	79	60	58
» 3 » . . . . .	19	16	9	16	25	19	45	49	18	21
» 4 » . . . . .	14	10	11	22	23	17	34	39	14	19
Da 0 a 4 anni . . . . .	687	502	486	427	796	665	1 779	1 650	1 344	1 158
Di 5 anni . . . . .	17	17	13	9	16	17	28	28	16	13
» 6 » . . . . .	20	13	12	4	12	14	35	34	19	13
» 7 » . . . . .	9	12	12	5	13	11	25	24	12	14
» 8 » . . . . .	11	11	2	7	10	13	22	18	10	13
» 9 » . . . . .	10	7	6	9	14	7	25	30	13	10
Da 5 a 9 anni . . . . .	67	60	45	34	65	62	135	134	70	60
Di 10 anni . . . . .	6	13	4	12	16	8	21	17	15	11
» 11 » . . . . .	11	9	1	5	10	15	18	11	13	11
» 12 » . . . . .	15	12	11	6	13	1	15	12	10	10
» 13 » . . . . .	16	15	10	7	20	10	22	18	8	11
» 14 » . . . . .	13	15	9	8	15	6	13	21	7	11
Da 10 a 14 anni . . . . .	61	64	35	38	74	40	89	79	53	55
Da 15 a 19 anni . . . . .	108	111	52	48	62	60	142	129	63	60
Di 20 anni (a) . . . . .	30	31	11	12	21	18	35	32	19	19
Da 21 a 24 anni . . . . .	95	86	35	48	57	55	111	127	67	70
Da 20 a 24 anni . . . . .	125	117	46	60	78	73	146	159	86	88
Da 25 a 29 anni . . . . .	89	106	22	35	78	65	108	142	52	71
» 30 » 34 » . . . . .	78	89	38	38	53	62	105	116	38	41
» 35 » 39 » . . . . .	63	79	31	19	58	67	102	87	47	41
» 40 » 44 » . . . . .	91	78	34	42	57	54	107	96	52	41
» 45 » 49 » . . . . .	112	81	36	48	77	66	116	89	46	41
» 50 » 54 » . . . . .	120	116	48	50	82	79	174	135	68	51
» 55 » 59 » . . . . .	152	214	45	58	79	74	184	136	71	51
» 60 » 64 » . . . . .	265	210	67	72	115	95	225	182	111	61
» 65 » 69 » . . . . .	300	290	75	87	134	111	246	234	137	111
» 70 » 74 » . . . . .	362	376	89	112	141	150	303	310	142	111
» 75 » 79 » . . . . .	420	326	79	88	140	185	330	367	175	211
» 80 » 84 » . . . . .	249	277	79	80	119	121	274	254	123	111
» 85 » 89 » . . . . .	134	110	33	24	36	34	86	103	48	51
» 90 » 94 » . . . . .	31	30	6	..	9	9	17	22	12	..
» 95 » 99 » . . . . .	3	7	..	..	..	..	2	3	..	..
Di 100 anni e più . . . . .	..	..	..	..	..	..	..	..	..	..
Età ignota . . . . .	23	45	7	18	10	20	122	40	5	..
<b>TOTALE . . . . .</b>	<b>3 540</b>	<b>3 288</b>	<b>1 303</b>	<b>1 383</b>	<b>2 263</b>	<b>2 092</b>	<b>4 786</b>	<b>4 467</b>	<b>2 743</b>	<b>2 743</b>

(a) Veggasi la nota a pag. 318.



SECONDO L'ETÀ E IL SESSO.

provincia.

NETO

EMILIA

Treviso		Udine		Venezia		Verona		Vicenza		Bologna		Ferrara	
Maschi	Femm.	Maschi	Femm.	Maschi	Femm.	Maschi	Femm.	Maschi	Femm.	Maschi	Femm.	Maschi	Femm.
1 133	942	1 739	1 288	1 334	1 075	923	725	1 182	986	989	779	973	784
267	246	386	327	336	313	235	185	333	287	244	197	247	261
51	59	69	68	41	44	35	33	59	70	42	33	52	48
21	22	43	33	43	33	20	18	50	41	27	29	26	21
24	20	42	34	33	30	12	13	32	36	26	19	27	9
1 496	1 289	2 279	1 750	1 787	1 495	1 225	974	1 656	1 420	1 328	1 057	1 325	1 123
26	28	31	26	26	22	20	13	36	31	32	18	18	17
24	23	39	27	34	18	20	18	30	39	15	14	8	12
25	25	41	21	21	26	16	23	25	23	23	17	14	18
13	11	31	28	19	22	18	12	25	19	17	12	9	6
18	22	23	21	22	20	17	16	19	27	15	10	9	9
106	109	165	123	122	108	91	82	135	139	102	71	58	62
21	7	29	25	20	15	12	11	21	13	12	19	9	11
13	17	24	21	15	11	11	15	16	23	17	10	13	13
19	16	24	20	7	18	10	16	19	12	18	13	10	11
14	22	25	18	6	16	10	23	16	17	11	17	10	6
17	27	26	39	13	23	12	18	21	16	17	16	8	11
84	89	128	123	61	83	55	83	93	81	75	75	50	52
102	102	164	162	111	115	124	99	112	108	137	113	80	89
32	27	58	39	21	34	48	23	34	34	50	39	22	15
110	81	181	132	114	98	125	99	129	109	124	119	71	78
142	108	239	171	135	132	173	122	163	143	174	158	93	93
117	104	174	171	108	124	113	120	145	104	138	156	60	78
96	89	145	145	103	100	92	105	114	113	130	122	48	75
94	111	140	170	115	101	86	101	111	117	139	124	46	55
90	94	146	131	124	97	102	95	112	114	113	132	46	42
117	78	170	152	156	95	122	97	143	113	138	127	62	41
127	91	167	158	168	100	142	116	154	117	237	149	80	58
161	111	231	171	248	142	157	133	184	131	296	183	128	92
174	148	294	259	222	197	211	211	255	214	376	262	147	132
205	197	362	333	278	203	277	266	235	257	419	346	197	156
241	217	415	390	289	278	340	346	312	327	513	453	233	188
253	272	424	443	272	313	364	336	389	355	452	467	222	217
194	190	328	368	164	207	248	261	281	243	256	282	141	170
77	87	141	136	51	119	96	110	97	80	95	108	54	71
24	24	44	38	14	20	28	16	14	17	21	31	10	19
5	5	7	8	5	4	2	5	4	4	2	7	1	3
..	1	..	1	..	..	..	..	1	..	..	..	..	..
50	45	63	49	4	22	33	31	18	53	5	6	27	20
3 955	3 561	6 226	5 452	4 537	4 055	4 081	3 709	4 728	4 250	5 146	4 429	3 108	2 836

ANNI DI ETÀ DEI MORTI	Segue EMILIA									
	Forlì		Modena		Parma		Piacenza		Ravenna	
	Maschi	Femm.	Maschi	Femm.	Maschi	Femm.	Maschi	Femm.	Maschi	Femm.
Fino a 1 anno . . . . .	912	819	983	794	656	511	491	415	409	351
Di 1 anno . . . . .	213	216	249	211	139	115	103	90	85	78
» 2 anni . . . . .	43	20	45	50	35	31	36	18	18	10
» 3 » . . . . .	22	12	22	26	13	22	13	10	15	12
» 4 » . . . . .	18	9	27	22	12	16	11	11	8	7
Da 0 a 4 anni . . . . .	1 208	1 076	1 326	1 103	855	695	654	544	535	458
Di 5 anni . . . . .	15	23	28	19	23	12	14	10	11	10
» 6 » . . . . .	18	10	17	23	15	15	16	6	12	6
» 7 » . . . . .	12	9	14	20	14	12	9	12	3	6
» 8 » . . . . .	21	10	16	18	5	4	8	3	2	9
» 9 » . . . . .	9	14	20	8	8	15	10	9	6	3
Da 5 a 9 anni . . . . .	75	66	95	88	65	58	57	40	34	34
Di 10 anni . . . . .	7	12	13	16	10	8	13	5	4	4
» 11 » . . . . .	8	14	6	8	11	7	2	8	5	10
» 12 » . . . . .	5	9	10	9	13	8	3	3	7	2
» 13 » . . . . .	9	10	11	10	10	4	6	7	7	4
» 14 » . . . . .	12	12	11	15	10	17	5	9	7	6
Da 10 a 14 anni . . . . .	41	57	51	58	54	44	29	37	30	26
Da 15 a 19 anni . . . . .	72	63	65	87	66	54	66	44	49	44
Di 20 anni (a) . . . . .	25	18	17	17	22	14	17	14	12	11
Da 21 a 24 anni . . . . .	63	57	72	72	77	56	75	46	38	49
Da 20 a 24 anni . . . . .	88	75	89	89	99	70	92	60	50	60
Da 25 a 29 anni . . . . .	76	83	55	94	59	64	60	62	56	42
» 30 » 34 » . . . . .	62	64	66	71	64	52	49	55	43	30
» 35 » 39 » . . . . .	67	88	58	81	59	70	39	71	51	41
» 40 » 44 » . . . . .	63	77	69	63	61	68	63	47	44	51
» 45 » 49 » . . . . .	78	64	77	86	79	72	58	42	50	49
» 50 » 54 » . . . . .	94	63	97	89	95	70	68	75	69	50
» 55 » 59 » . . . . .	131	95	162	98	122	98	91	72	103	87
» 60 » 64 » . . . . .	194	141	198	182	189	155	142	130	151	103
» 65 » 69 » . . . . .	201	194	250	190	219	172	170	181	162	141
» 70 » 74 » . . . . .	305	250	301	287	273	227	204	196	256	172
» 75 » 79 » . . . . .	281	267	283	251	255	232	205	188	254	231
» 80 » 84 » . . . . .	177	143	201	161	186	158	154	124	143	169
» 85 » 89 » . . . . .	71	52	68	73	66	69	50	56	64	76
» 90 » 94 » . . . . .	22	16	15	19	18	17	19	16	24	19
» 95 » 99 » . . . . .	2	4	3	2	..	5	2	1	3	6
Di 100 anni e più . . . . .	..	..	..	..	..	..	1	..	..	..
Età ignota . . . . .	8	13	2	22	27	7	12	14	10	13
<b>TOTALE . . .</b>	<b>3 316</b>	<b>2 951</b>	<b>3 531</b>	<b>3 194</b>	<b>2 911</b>	<b>2 457</b>	<b>2 285</b>	<b>2 055</b>	<b>2 186</b>	<b>1 902</b>

(a) Veggasi la nota a pag. 318.

SECONDO L'ETA E IL SESSO.

provincia.

TOSCANA

Reggio Emilia		Arezzo		Firenze		Grosseto		Livorno		Lucca		Massa e Carrara	
Maschi	Femm.	Maschi	Femm.	Maschi	Femm.	Maschi	Femm.	Maschi	Femm.	Maschi	Femm.	Maschi	Femm.
818	649	662	555	1 405	1 186	303	267	199	173	408	305	497	457
186	170	209	183	356	308	79	65	73	77	107	107	170	136
35	23	37	31	56	63	22	19	24	18	37	26	49	44
18	22	24	19	37	35	8	11	6	14	14	17	33	30
18	25	13	10	26	34	11	7	7	6	6	8	28	15
1 075	889	945	798	1 880	1 626	423	369	309	288	572	463	777	682
18	11	3	17	27	19	5	3	1	6	11	11	17	30
19	16	12	7	25	32	12	8	1	8	7	14	22	18
10	15	15	11	38	24	3	7	4	2	15	13	15	11
16	8	3	9	23	27	6	7	3	3	10	8	12	13
6	15	4	6	20	19	7	4	4	1	6	3	10	7
69	65	37	50	133	121	33	29	13	20	49	49	76	79
15	13	11	6	26	32	7	6	6	4	7	8	9	2
7	13	4	3	21	18	5	3	3	5	10	8	6	4
11	8	7	4	20	23	5	5	2	1	6	6	7	8
8	6	7	8	23	21	4	4	1	1	5	9	9	4
15	6	6	10	20	15	1	9	4	2	8	6	6	16
56	46	35	31	110	109	22	27	16	13	36	37	37	34
60	59	52	37	188	206	45	29	36	23	61	50	49	41
20	16	18	9	81	51	6	6	17	4	18	16	8	9
67	63	57	54	229	195	30	26	32	34	65	49	51	42
87	79	75	63	310	246	36	32	49	38	83	65	59	51
55	87	61	82	221	233	27	41	46	27	62	67	54	48
64	65	46	63	228	218	41	42	50	34	50	61	30	40
63	62	54	39	196	198	38	34	41	36	41	60	35	42
78	54	61	59	197	236	40	23	43	30	51	64	32	39
62	64	50	64	238	230	49	36	34	39	55	78	42	47
105	82	89	70	285	283	51	34	41	21	70	86	50	51
149	95	105	102	438	371	60	43	77	67	101	115	69	67
194	129	153	141	545	460	87	57	89	66	123	148	100	84
232	183	224	165	647	570	89	67	112	81	176	212	107	92
270	231	289	234	878	828	113	112	129	128	248	278	137	114
230	185	271	206	777	687	86	69	110	98	287	311	126	131
143	121	152	136	504	487	57	50	57	90	237	249	87	104
60	61	62	56	213	205	22	32	43	48	86	109	56	63
20	16	16	16	53	64	8	4	5	11	31	40	15	14
..	1	..	1	3.	7	2	1	..	2	7	7	4	2
..	..	..	..	1	1	1	..	..	..	..	..	..	..
9	17	23	26	17	42	..	15	4	3	7	30	1	1
3 081	2 591	2 800	2 439	8 062	7 428	1 330	1 146	1 304	1 163	2 438	2 579	1 943	1 826

Segue TAVOLA X. — MORTI, NEL 1921, CLASSIFICATE  
A). — In ciascuna

ANNI DI ETÀ DEI MORTI	Segue TOSCANA				MARCHE					
	Pisa		Siena		Ancona		Ascoli Piceno		Macerata	
	Maschi	Femm.	Maschi	Femm.	Maschi	Femm.	Maschi	Femm.	Maschi	Femm.
Fino a 1 anno . . . . .	448	323	460	363	636	568	590	538	539	463
Di 1 anno . . . . .	149	118	166	131	205	210	181	222	175	184
» 2 anni . . . . .	33	21	30	21	41	28	42	40	37	31
» 3 » . . . . .	8	16	12	6	15	13	13	26	16	13
» 4 » . . . . .	9	11	11	12	14	13	17	17	10	7
Da 0 a 4 anni . . . . .	647	489	679	533	911	832	843	843	777	698
Di 5 anni . . . . .	9	5	9	14	9	9	8	7	8	10
» 6 » . . . . .	5	9	13	10	13	19	5	15	11	7
» 7 » . . . . .	6	2	6	11	6	11	8	5	7	4
» 8 » . . . . .	8	6	7	4	13	8	9	9	6	6
» 9 » . . . . .	6	7	9	5	10	5	7	13	7	9
Da 5 a 9 anni . . . . .	34	29	44	44	51	52	37	49	39	36
Di 10 anni . . . . .	5	11	7	10	9	8	11	3	3	4
» 11 » . . . . .	12	8	10	3	8	12	5	9	8	7
» 12 » . . . . .	11	13	5	7	12	11	8	7	5	7
» 13 » . . . . .	8	8	11	5	6	6	2	8	4	6
» 14 » . . . . .	6	12	5	8	14	11	4	5	5	2
Da 10 a 14 anni . . . . .	42	52	38	33	49	48	30	32	25	26
Da 15 a 19 anni . . . . .	44	69	57	49	61	76	39	39	38	43
Di 20 anni (a) . . . . .	30	21	7	16	33	19	11	10	12	6
Da 21 a 24 anni . . . . .	74	62	49	62	80	57	50	36	56	46
Da 20 a 24 anni . . . . .	104	83	56	78	113	76	61	46	68	52
Da 25 a 29 anni . . . . .	76	63	57	71	57	73	31	37	32	47
» 30 » 34 » . . . . .	60	64	41	66	69	66	49	41	34	43
» 35 » 39 » . . . . .	54	81	54	61	55	59	39	27	24	44
» 40 » 44 » . . . . .	81	63	58	61	69	55	44	42	45	38
» 45 » 49 » . . . . .	91	58	46	45	68	58	52	44	41	54
» 50 » 54 » . . . . .	93	74	38	75	95	89	63	67	63	67
» 55 » 59 » . . . . .	133	116	101	101	138	106	84	76	89	72
» 60 » 64 » . . . . .	153	140	147	135	174	163	107	136	135	119
» 65 » 69 » . . . . .	195	173	186	187	224	178	170	183	166	175
» 70 » 74 » . . . . .	289	247	241	217	296	257	208	232	219	268
» 75 » 79 » . . . . .	273	247	222	175	260	268	224	268	232	264
» 80 » 84 » . . . . .	174	153	144	105	162	163	176	173	162	182
» 85 » 89 » . . . . .	83	78	51	42	56	63	90	63	68	75
» 90 » 94 » . . . . .	16	19	11	8	13	19	14	9	11	28
» 95 » 99 » . . . . .	1	4	1	1	..	2	3	1	4	1
Di 100 anni e più . . . . .	1	..	..	..	..	..	..	..	..	1
Età ignota . . . . .	118	117	13	8	2	7	21	21	3	10
<b>TOTALE . . . . .</b>	<b>2 762</b>	<b>2 419</b>	<b>2 330</b>	<b>2 095</b>	<b>2 923</b>	<b>2 710</b>	<b>2 385</b>	<b>2 429</b>	<b>2 325</b>	<b>2 343</b>

(a) Veggasi la nota a pag. 318.



SECONDO L'ETÀ E IL SESSO.

provincia.

		UMBRIA		LAZIO		ABRUZZI E MOLISE							
Pesaro e Urbino		Perugia		Roma		Aquila		Campobasso		Chieti		Teramo	
Maschi	Femm.	Maschi	Femm.	Maschi	Femm.	Maschi	Femm.	Maschi	Femm.	Maschi	Femm.	Maschi	Femm.
707	691	1 583	1 328	2 477	1 994	1 031	865	1 060	888	962	856	705	633
176	167	435	423	1 183	1 009	302	315	332	348	272	266	214	224
43	43	117	112	342	297	96	83	71	76	60	54	64	55
16	18	64	58	178	170	39	36	27	28	22	30	16	19
16	12	46	41	135	120	32	37	31	22	20	26	13	16
1 018	931	2 245	1 962	4 315	3 590	1 500	1 336	1 521	1 362	1 336	1 232	1 012	947
20	12	48	45	124	105	26	45	26	34	23	15	14	17
9	13	32	48	112	115	23	25	23	25	18	14	16	15
8	10	26	34	94	78	17	28	20	25	19	12	12	19
3	10	23	25	70	62	13	21	15	13	16	6	8	11
4	7	31	27	41	55	21	18	10	8	6	8	8	2
44	52	160	179	441	415	100	137	94	105	82	55	58	64
10	8	36	29	40	56	10	21	11	14	7	9	6	2
6	12	23	19	51	43	11	10	11	15	9	13	2	8
6	5	23	20	42	38	12	12	12	13	7	10	5	6
5	6	17	28	42	46	13	11	10	12	8	6	6	8
7	12	19	18	44	42	14	9	7	6	11	13	7	6
34	43	118	114	219	225	60	63	51	60	42	51	26	30
45	44	140	177	303	330	81	88	69	64	32	72	49	52
14	23	35	27	135	62	22	16	14	19	21	23	12	12
49	67	155	138	344	276	75	75	58	88	87	64	59	51
63	90	190	165	479	338	97	91	72	107	108	87	71	63
38	65	135	167	356	354	48	77	55	88	37	80	42	55
56	59	130	161	325	325	47	79	37	68	58	79	45	41
31	57	113	124	305	298	49	93	42	70	32	68	44	61
50	67	102	152	346	247	40	55	47	72	36	63	45	52
53	52	167	133	389	309	75	77	48	71	72	44	43	40
81	59	20	173	485	425	83	108	65	73	64	83	62	71
123	101	233	219	703	467	124	118	113	106	64	102	77	72
145	134	383	330	927	699	178	191	154	194	143	182	143	101
173	178	487	418	978	805	252	272	257	305	203	231	158	137
243	242	647	561	1 002	1 023	364	366	342	394	311	315	227	239
248	201	610	557	896	872	372	345	280	326	318	315	309	257
151	137	381	352	510	594	227	264	230	223	279	253	241	236
67	43	215	171	196	253	107	100	96	90	129	120	101	87
13	8	38	33	41	88	27	18	26	26	20	31	21	23
..	..	6	7	10	9	2	6	1	4	4	7	3	7
..	..	..	..	..	..	..	..	..	..	..	..	2	1
19	24	38	58	27	76	23	57	28	34	91	101	41	49
2 695	2 597	6 778	6 213	13 253	11 742	3 856	3 941	3 628	3 842	3 511	3 571	2 820	2 685

ANNI DI ETÀ DEI MORTI	CAMPANIA									
	Avellino		Benevento		Casertà		Napoli		Salerno	
	Maschi	Femm.	Maschi	Femm.	Maschi	Femm.	Maschi	Femm.	Maschi	Femm.
Fino a 1 anno . . . . .	1 015	847	621	489	1 930	1 536	2 920	2 411	1 408	1 261
Di 1 anno . . . . .	319	281	184	168	649	602	1 126	1 009	445	416
» 2 anni . . . . .	87	80	51	52	201	176	344	329	145	127
» 3 » . . . . .	37	30	19	30	97	101	208	186	78	62
» 4 » . . . . .	34	19	18	17	61	75	123	131	44	50
Da 0 a 4 anni . . . . .	1 492	1 257	893	756	2 938	2 490	4 721	4 066	2 120	1 916
Di 5 anni . . . . .	19	24	17	14	75	48	111	93	32	28
» 6 » . . . . .	28	29	20	18	57	48	106	94	37	28
» 7 » . . . . .	24	21	14	9	38	58	63	77	36	24
» 8 » . . . . .	19	21	6	14	50	33	48	52	21	20
» 9 » . . . . .	19	26	16	13	47	36	32	38	23	21
Da 5 a 9 anni . . . . .	109	121	73	68	267	223	360	354	149	121
Di 10 anni . . . . .	12	16	14	7	36	25	37	47	21	15
» 11 » . . . . .	16	9	12	15	29	32	45	51	14	11
» 12 » . . . . .	16	15	10	7	34	17	42	42	22	19
» 13 » . . . . .	6	18	6	10	24	21	36	48	26	14
» 14 » . . . . .	20	26	6	5	19	48	35	45	16	19
Da 10 a 14 anni . . . . .	70	84	48	44	142	143	195	233	99	78
Da 15 a 19 anni . . . . .	104	76	61	64	204	165	340	320	126	136
Di 20 anni (a) . . . . .	25	13	14	17	72	29	95	86	36	21
Da 21 a 24 anni . . . . .	61	75	49	64	176	130	289	279	111	105
Da 20 a 24 anni . . . . .	86	88	63	81	248	159	384	365	147	126
Da 25 a 29 anni . . . . .	51	99	34	87	131	175	336	327	103	129
» 30 » 34 » . . . . .	43	82	24	59	107	155	339	329	99	121
» 35 » 39 » . . . . .	44	73	35	45	113	152	342	317	101	100
» 40 » 44 » . . . . .	48	76	28	36	146	144	357	293	83	111
» 45 » 49 » . . . . .	55	71	35	32	168	137	356	306	101	124
» 50 » 54 » . . . . .	76	83	44	50	190	184	469	427	115	142
» 55 » 59 » . . . . .	122	123	78	61	246	197	522	451	162	166
» 60 » 64 » . . . . .	175	199	104	124	384	385	735	680	240	304
» 65 » 69 » . . . . .	239	288	168	161	458	452	788	740	286	354
» 70 » 74 » . . . . .	354	405	279	251	665	718	1 010	1 128	430	548
» 75 » 79 » . . . . .	339	364	235	218	652	677	893	990	471	501
» 80 » 84 » . . . . .	253	275	167	169	497	548	626	854	383	442
» 85 » 89 » . . . . .	126	138	85	81	185	231	297	372	191	228
» 90 » 94 » . . . . .	32	29	15	16	40	63	78	134	60	85
» 95 » 99 » . . . . .	3	2	1	3	7	15	17	38	8	15
Di 100 anni e più . . . . .	..	1	..	1	1	1	4	5	..	1
Età ignota . . . . .	29	35	11	21	33	115	162	140	78	94
<b>TOTALE . . . . .</b>	<b>3 850</b>	<b>3 969</b>	<b>2 481</b>	<b>2 428</b>	<b>7 822</b>	<b>7 529</b>	<b>13 331</b>	<b>12 869</b>	<b>5 552</b>	<b>5 842</b>

(a) Veggasi la nota a pag. 318.



SECONDO L'ETÀ E IL SESSO.

provincia.

PUGLIE						BASILICATA		CALABRIE			
Bari		Foggia		Lecce		Potenza		Catanzaro		Cosenza	
	Femm.	Maschi	Femm.	Maschi	Femm.	Maschi	Femm.	Maschi	Femm.	Maschi	Femm.
2 896	2 422	1 546	1 304	2 424	2 143	1 547	1 309	1 409	1 247	1 152	1 113
1 604	1 467	600	540	1 276	1 081	607	529	484	482	422	373
362	384	163	154	368	310	170	146	164	171	148	160
198	182	98	75	172	174	66	62	77	70	68	70
118	108	53	50	95	97	43	56	60	55	44	52
5 178	4 563	2 460	2 123	4 335	3 805	2 433	2 102	2 194	2 025	1 834	1 768
93	85	42	44	91	60	41	43	49	52	37	45
71	68	43	30	79	66	28	36	48	48	31	35
50	63	36	39	64	53	33	42	44	46	29	35
40	49	26	21	42	36	25	27	35	29	34	20
40	53	24	17	41	24	24	29	24	28	24	16
294	318	171	151	317	239	151	177	200	203	155	151
39	44	15	17	34	44	25	28	19	21	12	29
22	27	16	22	26	21	33	25	24	17	17	19
20	43	19	15	25	39	24	21	25	17	23	17
19	32	11	15	26	28	17	23	22	22	11	22
18	25	24	20	30	27	21	25	16	21	18	20
118	171	85	89	141	159	120	122	106	98	81	107
141	244	116	87	193	192	115	125	102	129	91	120
39	62	29	29	57	42	26	30	32	26	23	23
144	218	106	88	194	200	119	111	110	118	111	124
183	280	135	117	251	242	145	141	142	144	134	147
125	212	88	111	163	208	66	129	93	138	71	123
115	192	67	99	158	186	65	112	67	117	44	102
105	189	60	109	125	143	73	85	79	84	47	84
131	190	84	80	127	144	76	89	82	115	53	86
180	142	104	80	156	135	88	98	94	99	65	96
188	189	105	117	184	143	120	115	127	132	84	97
254	230	152	117	236	200	142	161	148	145	119	137
399	396	184	229	295	281	218	234	259	276	188	243
464	454	247	270	398	334	317	351	267	291	206	268
592	616	258	359	481	425	344	503	394	455	338	470
649	649	218	280	508	477	332	445	321	361	337	391
459	527	123	183	379	456	279	327	304	361	239	360
197	233	48	73	158	215	113	135	137	72	143	135
42	46	8	20	40	53	27	43	41	48	50	55
5	6	..	2	2	12	8	9	9	8	12	16
..	1	..	..	1	..	..	..	3	4	2	5
18	75	39	11	258	229	11	43	36	62	78	95
9 837	9 923	4 752	4 707	5 908	5 278	5 243	5 596	5 205	5 467	4 421	5 056

Segue TAVOLA X. — MORTI, NEL 1921, CLASSIFICATI

A). — In ciascuna

ANNI DI ETÀ DEI MORTI	Segue CALABRIE								SI
	Reggio		Caltanissetta		Catania		Girgenti		
	Maschi	Femm.	Maschi	Femm.	Maschi	Femm.	Maschi	Femm.	
Fino a 1 anno . . . . .	1 081	1 048	1 052	970	1 998	1 998	1 048	1 062	
Di 1 anno . . . . .	448	377	472	509	914	801	455	454	
2 anni . . . . .	125	112	145	120	200	181	138	134	
3 » . . . . .	49	70	41	57	61	80	64	68	
4 » . . . . .	48	41	40	30	57	60	40	52	
Da 0 a 4 anni . . . . .	1 751	1 648	1 750	1 686	3 230	3 120	1 745	1 770	
Di 5 anni . . . . .	33	36	29	27	33	45	34	34	
6 » . . . . .	32	25	26	24	29	44	30	43	
7 » . . . . .	23	24	16	23	34	29	25	28	
8 » . . . . .	18	32	20	14	36	25	18	23	
9 » . . . . .	21	21	19	14	29	26	20	12	
Da 5 a 9 anni . . . . .	127	138	110	102	161	169	127	140	
Di 10 anni . . . . .	16	22	12	12	25	21	23	15	
11 » . . . . .	15	12	14	13	23	24	15	15	
12 » . . . . .	18	22	11	12	22	12	3	11	
13 » . . . . .	17	7	8	11	21	23	12	14	
14 » . . . . .	15	10	15	18	20	25	10	16	
Da 10 a 14 anni . . . . .	81	73	60	66	111	110	63	71	
Da 15 a 19 anni . . . . .	86	93	75	92	168	157	98	107	
Di 20 anni (a) . . . . .	18	22	9	16	36	39	17	21	
Da 21 a 24 anni . . . . .	107	81	57	75	114	148	95	79	
Da 20 a 24 anni . . . . .	125	103	66	91	150	187	112	100	
Da 25 a 29 anni . . . . .	69	104	62	68	148	139	82	68	
30 » 34 » . . . . .	66	75	46	53	141	133	60	79	
35 » 39 » . . . . .	52	72	61	61	115	174	71	85	
40 » 44 » . . . . .	49	83	61	68	153	136	72	85	
45 » 49 » . . . . .	85	74	79	67	167	131	86	73	
50 » 54 » . . . . .	80	82	82	80	173	166	94	97	
55 » 59 » . . . . .	110	98	126	118	232	236	121	137	
60 » 64 » . . . . .	197	220	188	202	410	311	210	216	
65 » 69 » . . . . .	221	221	209	199	423	393	255	270	
70 » 74 » . . . . .	295	355	263	278	478	563	347	402	
75 » 79 » . . . . .	338	314	234	233	445	485	304	315	
80 » 84 » . . . . .	304	296	169	182	310	406	192	261	
85 » 89 » . . . . .	146	154	62	60	103	179	68	86	
90 » 94 » . . . . .	47	62	10	9	35	52	13	20	
95 » 99 » . . . . .	14	21	2	3	5	23	1	2	
Di 100 anni e più . . . . .	3	3	..	1	1	..	..	..	
Età ignota . . . . .	128	143	52	55	56	154	136	56	
<b>TOTALE . . .</b>	<b>4 374</b>	<b>4 432</b>	<b>3 767</b>	<b>3 774</b>	<b>7 215</b>	<b>7 424</b>	<b>4 257</b>	<b>4 440</b>	

(a) Veggasi la nota pag. 318.

SECONDO L'ETÀ E IL SESSO.

provincia.

CILIA

Messina				Palermo				Siracusa		Trapani		SARDEGNA			
Maschi	Femm.	Maschi	Femm.	Maschi	Femm.	Maschi	Femm.	Maschi	Femm.	Maschi	Femm.	Maschi	Femm.	Maschi	Femm.
1 143	1 033	1 520	1 444	1 247	1 116	678	603	1 102	987	800	602				
330	326	622	579	415	429	238	236	520	495	241	292				
88	99	221	179	96	84	79	59	208	160	118	90				
37	57	97	97	52	50	35	32	37	80	53	44				
26	28	70	82	32	31	27	36	69	59	44	34				
1 024	1 548	2 530	2 381	1 842	1 710	1 107	966	1 986	1 781	1 256	1 062				
14	17	53	66	32	38	24	27	56	52	30	38				
25	29	61	89	36	23	21	21	65	44	35	30				
25	25	48	49	17	16	14	19	50	48	25	25				
20	13	56	45	14	20	19	17	34	32	23	16				
25	15	47	38	27	13	10	17	36	26	19	25				
109	99	265	287	126	110	88	101	241	202	132	134				
9	15	28	27	17	18	16	7	23	36	14	24				
16	17	35	25	18	16	18	10	28	26	14	13				
11	14	29	30	20	12	12	13	24	23	15	14				
10	10	21	24	12	17	9	14	23	28	13	15				
8	9	14	40	10	22	6	6	21	27	14	17				
54	65	127	126	77	85	61	50	119	140	70	83				
84	110	234	258	74	76	78	82	120	117	89	100				
27	13	76	60	18	28	11	15	31	34	26	23				
126	81	210	223	64	84	76	88	102	159	92	104				
153	94	286	283	82	112	87	103	133	193	118	122				
99	109	222	207	54	97	86	73	108	168	62	116				
90	108	140	146	101	56	72	82	115	161	68	111				
84	85	175	198	56	92	74	82	105	158	67	99				
93	108	187	159	70	65	65	75	162	123	78	86				
116	97	183	173	89	79	87	66	155	130	96	81				
127	105	231	213	102	92	71	63	182	128	140	97				
163	159	287	240	148	128	83	83	224	147	131	112				
237	204	441	404	210	158	172	139	290	230	162	124				
292	261	513	463	225	222	235	178	284	258	176	176				
383	359	710	744	244	291	262	303	327	353	207	186				
369	353	639	662	250	300	234	269	334	339	192	169				
340	371	510	552	196	234	171	240	199	268	128	144				
166	151	193	223	66	33	54	105	109	137	77	66				
65	58	71	67	12	22	13	34	25	46	28	31				
	22	8	20	2	6	3	7	7	21	2	9				
	2	1	1						5	3					
40	38	71	103	103	19	7	77	93	57	28					
4 688	4 501	8 024	7 898	4 129	4 138	3 154	3 075	5 303	5 198	3 219	3 147				

ANNI DI ETÀ DEI MORTI	PIEMONTE		LIGURIA		LOMBARDIA		VENETO		EMILIA			
	Maschi	Femmine	Maschi	Femmine	Maschi	Femmine	Maschi	Femmine	Ex Ducati (a)		Romagne (b)	
									Maschi	Femmine	Maschi	Femmine
Fino a 1 anno . . . . .	4 311	3 265	1 433	1 159	12 029	9 826	9 117	7 472	2 948	2 369	3 283	2 733
Di 1 anno . . . . .	1 045	810	370	354	2 719	2 624	2 366	2 056	677	586	789	752
» 2 anni . . . . .	248	234	114	90	598	552	400	425	151	122	155	111
» 3 » . . . . .	145	149	77	59	344	355	265	236	66	80	90	74
» 4 » . . . . .	161	124	39	59	303	250	214	208	68	74	79	44
Da 0 a 4 anni . . . . .	5 910	4 582	2 033	1 721	15 993	13 607	12 362	10 397	3 910	3 231	4 396	3 714
Di 5 anni . . . . .	157	136	52	59	217	261	199	176	83	52	76	68
» 6 » . . . . .	137	137	62	33	239	259	213	186	67	60	53	42
» 7 » . . . . .	122	110	61	40	195	197	178	167	47	59	52	50
» 8 » . . . . .	99	96	40	32	189	189	148	135	45	33	49	37
» 9 » . . . . .	114	117	39	31	193	185	151	153	44	47	39	36
Da 5 a 9 anni . . . . .	629	596	254	195	1 033	1 091	889	817	285	251	269	233
Di 10 anni . . . . .	106	110	43	31	144	181	155	111	51	42	32	46
» 11 » . . . . .	110	84	36	32	142	147	120	122	26	36	43	47
» 12 » . . . . .	101	80	36	29	146	165	117	105	37	33	40	35
» 13 » . . . . .	86	81	35	25	135	195	121	133	35	27	37	37
» 14 » . . . . .	90	100	25	47	153	212	124	166	41	47	44	45
Da 10 a 14 anni . . . . .	493	455	175	164	720	900	637	637	190	185	196	210
Da 15 a 19 anni . . . . .	645	768	257	235	1 277	1 395	880	842	257	244	338	309
Di 20 anni (c) . . . . .	273	163	120	67	318	316	268	216	76	61	109	83
Da 21 a 24 anni . . . . .	713	666	292	258	990	1 132	894	774	291	237	296	303
Da 20 a 24 anni . . . . .	986	829	412	325	1 308	1 448	1 162	990	367	298	405	386
Da 25 a 29 anni . . . . .	750	834	318	336	1 065	1 262	895	880	229	307	330	359
» 30 » 34 » . . . . .	652	732	331	342	1 015	1 240	746	781	243	243	283	291
» 35 » 39 » . . . . .	668	675	320	283	1 004	1 091	753	805	219	284	303	308
» 40 » 44 » . . . . .	758	748	379	287	1 181	1 047	790	719	271	232	266	302
» 45 » 49 » . . . . .	961	834	384	342	1 387	1 133	941	734	276	264	328	281
» 50 » 54 » . . . . .	1 140	947	479	386	1 647	1 412	1 082	840	365	316	480	329
» 55 » 59 » . . . . .	1 382	1 225	625	430	2 086	1 779	1 315	949	524	363	663	457
» 60 » 64 » . . . . .	1 782	1 737	688	595	2 698	2 393	1 607	1 391	723	596	868	638
» 65 » 69 » . . . . .	2 171	2 148	760	687	3 135	3 074	1 874	1 708	871	726	979	837
» 70 » 74 » . . . . .	2 699	2 703	869	885	3 532	3 715	2 183	2 182	1 048	941	1 307	1 063
» 75 » 79 » . . . . .	2 728	2 612	796	825	3 126	3 136	2 347	2 489	973	856	1 209	1 182
» 80 » 84 » . . . . .	1 767	1 971	540	631	1 899	2 097	1 731	1 782	684	564	717	764
» 85 » 89 » . . . . .	716	838	281	297	713	771	632	713	244	259	284	307
» 90 » 94 » . . . . .	163	221	73	104	147	176	162	165	72	68	77	85
» 95 » 99 » . . . . .	18	38	12	20	17	17	25	30	5	9	8	29
Di 100 anni e più . . . . .	..	2	1	2	1	..	1	2	1	..	..	..
Età ignota . . . . .	228	386	70	167	417	581	305	284	50	60	50	52
<b>TOTALE . . . . .</b>	<b>27 246</b>	<b>25 881</b>	<b>9 997</b>	<b>9 257</b>	<b>45 401</b>	<b>43 365</b>	<b>33 319</b>	<b>30 137</b>	<b>11 808</b>	<b>10 297</b>	<b>13 756</b>	<b>12 118</b>

a Provincie di Modena, Parma, Piacenza e Reggio nell'Emilia. — (b) Provincie di Bologna, Ferrara, Forlì e Ravenna. —



SECONDO L'ETÀ E IL SESSO.

*mento e nel Regno.*

TOSCANA		MARCHE		UMBRIA		LAZIO		ABRUZZI E MOLISE		CAMPANIA	
Maschi	Femmine	Maschi	Femmine	Maschi	Femmine	Maschi	Femmine	Maschi	Femmine	Maschi	Femmine
4 382	3 629	2 532	2 260	1 583	1 328	2 477	1 994	3 758	3 242	7 804	6 544
1 309	1 125	737	783	435	423	1 183	1 009	1 120	1 153	2 723	2 476
288	243	163	142	117	112	342	297	291	268	828	764
142	148	60	70	64	58	178	170	104	113	439	409
111	103	57	49	46	41	135	120	96	101	280	292
6 232	5 248	3 549	3 304	2 245	1 962	4 315	3 590	5 369	4 877	12 164	10 485
32	105	45	38	48	45	124	105	89	111	254	207
37	106	38	54	32	48	112	115	80	79	248	217
102	81	29	30	26	34	94	78	68	84	175	189
72	77	31	33	23	25	70	62	52	51	144	140
36	52	28	34	31	27	41	55	45	36	137	134
419	421	171	189	160	179	441	415	334	361	958	887
78	79	33	23	36	29	40	56	34	46	120	110
71	52	27	40	23	19	51	43	33	46	116	118
33	67	31	30	23	20	42	38	36	41	124	100
68	60	17	26	17	28	42	46	37	37	98	111
56	78	30	30	19	18	44	42	39	34	96	143
336	336	138	149	118	114	219	225	179	204	554	582
532	504	183	202	140	177	303	330	281	276	835	761
185	132	70	58	35	27	135	62	69	70	242	166
587	524	235	206	155	138	344	276	279	278	686	653
772	656	305	264	190	165	479	338	348	348	928	819
604	632	158	222	135	167	356	354	182	300	655	817
546	588	208	209	130	161	325	325	187	267	612	746
513	551	149	187	113	124	305	298	167	292	635	687
563	575	208	202	102	152	346	247	168	242	662	660
605	597	214	208	167	133	389	309	238	232	715	670
762	694	302	292	220	173	485	425	274	335	894	886
1 084	982	434	355	256	219	703	467	378	398	1 130	998
1 402	231	561	552	383	330	927	699	618	668	1 638	1 692
1 736	547	733	714	487	418	978	805	870	945	1 939	1 995
2 324	1 558	966	999	644	561	1 002	1 023	1 244	1 314	2 738	3 050
2 152	924	1 014	1 001	610	557	896	872	1 279	1 243	2 590	2 750
1 412	1 374	651	655	381	352	510	594	977	976	1 926	2 288
616	633	281	244	215	171	196	253	433	397	884	1 050
155	176	51	64	38	33	41	88	94	98	225	327
18	25	7	4	6	7	10	9	10	24	36	73
3	1	...	1	...	...	...	...	2	1	5	9
183	242	45	62	38	58	27	76	183	241	313	405
22 969	21 095	10 328	10 079	6 778	6 213	13 253	11 742	13 815	14 039	33 036	32 637

(c) Veggasi la nota a pag. 318.

Segue TAVOLA X. — MORTI, NEL 1921, CLASSIFICATI SECONDO L'ETÀ E IL SESSO.

B). — In ciascun Compartimento e nel Regno.

ANNI DI ETÀ DEI MORTI	PUGLIE		BASILI- CATA		CALABRIE		SICILIA		SARDEGNA		REGNO		
	Maschi	Femmine	Maschi	Femmine	Maschi	Femmine	Maschi	Femmine	Maschi	Femmine	Maschi	Femmine	TOTALE
Fino a 1 anno . . . .	6 866	5 869	1 547	1 309	3 642	3 408	8 686	8 226	1 902	1 589	78 390	66 222	144 612
Di 1 anno . . . . .	3 480	3 088	607	529	1 354	1 232	3 496	3 334	761	787	25 171	23 121	48 292
» 2 anni . . . . .	893	848	170	146	437	443	967	856	326	250	6 488	5 903	12 391
» 3 » . . . . .	468	431	66	62	194	210	387	441	140	124	3 229	3 189	6 418
» 4 » . . . . .	266	255	43	56	152	148	292	319	113	93	2 455	2 336	4 791
Da 0 a 4 anni . . . .	11 973	10 491	2 433	2 102	5 779	5 441	13 828	13 176	3 242	2 843	115 733	100 771	216 504
Di 5 anni . . . . .	226	189	41	43	119	133	219	254	86	90	2 117	2 072	4 189
» 6 » . . . . .	193	164	28	36	111	108	228	273	100	74	2 038	1 991	4 029
» 7 » . . . . .	150	155	33	42	96	105	179	189	75	73	1 682	1 683	3 365
» 8 » . . . . .	108	106	25	27	87	81	183	157	57	48	1 422	1 329	2 751
» 9 » . . . . .	105	94	24	29	69	65	177	135	55	51	1 358	1 281	2 639
Da 5 a 9 anni . . . .	782	708	151	177	482	492	986	1 008	373	336	8 617	8 356	16 973
Di 10 anni . . . . .	88	105	25	28	47	72	130	115	37	60	1 199	1 244	2 443
» 11 » . . . . .	64	70	33	25	56	48	139	120	42	39	1 132	1 088	2 220
» 12 » . . . . .	64	97	24	21	66	56	108	104	39	37	1 097	1 058	2 155
» 13 » . . . . .	56	75	17	23	50	51	93	118	36	43	980	1 116	2 096
» 14 » . . . . .	72	72	21	25	49	51	83	136	35	44	1 021	1 290	2 311
Da 10 a 14 anni . . .	344	419	120	122	268	278	553	593	189	223	5 429	5 796	11 225
Da 15 a 19 anni . . .	450	523	115	125	279	342	311	882	209	217	7 792	8 130	15 922
Di 20 anni a) . . . .	125	133	26	30	73	71	194	192	57	62	2 375	1 909	4 284
Da 21 a 24 anni . . .	444	506	119	111	328	323	742	778	194	263	7 589	7 426	15 015
Da 20 a 24 anni . . .	569	639	145	141	401	394	936	970	251	325	9 964	9 335	19 299
Da 25 a 29 anni . . .	376	531	66	129	233	365	753	761	170	284	7 275	8 540	15 815
» 30 » 34 » . . . .	340	477	65	112	177	294	652	673	183	272	6 695	7 753	14 448
» 35 » 39 » . . . .	290	441	73	85	178	240	627	770	172	257	6 489	7 378	13 867
» 40 » 44 » . . . .	342	414	76	89	184	284	701	687	233	209	7 230	7 096	14 326
» 45 » 49 » . . . .	440	357	88	98	244	269	807	669	258	211	8 442	7 341	15 783
» 50 » 54 » . . . .	477	449	120	115	291	311	880	816	322	225	10 220	8 942	19 162
» 55 » 59 » . . . .	642	547	142	161	377	380	1 201	1 101	355	259	13 297	11 070	24 367
» 60 » 64 » . . . .	878	906	218	284	644	739	1 868	1 634	452	354	17 955	16 439	34 394
» 65 » 69 » . . . .	1 109	1 058	317	351	694	780	2 150	1 986	460	434	21 263	20 213	41 476
» 70 » 74 » . . . .	1 331	1 400	344	503	1 027	1 280	2 687	2 940	534	539	26 419	27 256	53 675
» 75 » 79 » . . . .	1 375	1 406	332	445	996	1 066	2 475	2 617	526	508	25 424	25 489	50 913
» 80 » 84 » . . . .	961	1 166	279	327	897	1 017	1 888	2 246	327	412	17 547	19 216	36 763
» 85 » 89 » . . . .	403	521	113	135	426	461	712	887	186	203	7 335	8 140	15 475
» 90 » 94 » . . . .	90	119	27	43	138	165	219	262	53	77	1 825	2 271	4 096
» 95 » 99 » . . . .	7	20	8	9	35	45	21	83	9	30	252	463	715
Di 100 anni e più . . .	1	1	..	..	8	12	2	5	4	5	29	41	70
Età ignota . . . . .	315	315	11	43	242	300	477	484	134	122	3 088	3 878	6 966
<b>TOTALE . . . . .</b>	<b>28 495</b>	<b>22 908</b>	<b>5 243</b>	<b>5 596</b>	<b>14 000</b>	<b>13 955</b>	<b>35 234</b>	<b>35 250</b>	<b>8 642</b>	<b>8 345</b>	<b>328 320</b>	<b>313 914</b>	<b>642 234</b>

(a) Veggasi la nota a pag. 318.



TAVOLA XI. — MORTI NEL REGNO, DURANTE L'ANNO 1921, CLASSIFICATE SECONDO LO STATO CIVILE E IL SESSO IN RAPPORTO ALL'ETÀ.

ANNI DI ETÀ DEI MORTI	CELIBI E NUBILI		CONIUGATI		VEDOVI		STATO CIVILE IGNOTO		COMPLESSO		TOTALE GENERALE
	Maschi	Femmine	Maschi	Femmine	Maschi	Femmine	Maschi	Femmine	Maschi	Femmine	
Fino a 15 anni . . . . .	129 779	114 923	..	..	..	..	..	..	129 779	114 923	244 702
Da 15 a 17 anni . . . . .	4 160	4 666	1	62	..	2	..	..	4 161	4 730	8 891
» 18 » 20 » . . . . .	5 937	4 813	66	488	3	8	..	..	6 006	5 309	11 315
» 21 » 24 » (a) . . . . .	6 859	4 843	592	2 423	5	58	133	102	7 589	7 426	15 015
» 25 » 29 » . . . . .	4 894	3 351	2 172	4 783	53	272	156	134	7 275	8 540	15 815
» 30 » 34 » . . . . .	2 577	1 839	3 761	5 391	172	418	185	105	6 695	7 753	14 448
» 35 » 39 » . . . . .	1 641	1 234	4 418	5 534	276	488	154	122	6 489	7 378	13 867
» 40 » 44 » . . . . .	1 543	1 115	5 133	5 246	376	618	178	117	7 230	7 096	14 326
» 45 » 49 » . . . . .	1 548	1 140	6 094	5 202	568	904	232	95	8 442	7 341	15 783
» 50 » 54 » . . . . .	1 646	1 241	7 322	5 999	1 038	1 574	214	128	10 220	8 942	19 162
» 55 » 59 » . . . . .	1 947	1 500	9 312	6 662	1 774	2 763	264	145	13 297	11 070	24 367
» 60 » 64 » . . . . .	2 255	1 978	12 164	8 431	3 117	5 770	419	260	17 955	16 439	34 394
» 65 » 69 » . . . . .	2 243	2 230	13 636	8 327	4 908	9 380	426	276	21 263	20 213	41 476
» 70 » 74 » . . . . .	2 563	2 888	14 843	7 689	8 417	16 294	596	385	26 419	27 256	53 675
» 75 » 79 » . . . . .	2 139	2 653	12 233	4 600	10 536	17 857	516	379	25 424	25 489	50 913
» 80 » 84 » . . . . .	1 343	2 041	6 496	2 031	9 282	14 803	426	341	17 547	19 216	36 763
» 85 » 89 » . . . . .	564	828	2 038	620	4 544	6 561	189	131	7 335	8 140	15 475
» 90 » 94 » . . . . .	143	224	313	92	1 316	1 900	53	55	1 825	2 271	4 096
» 95 » 99 » . . . . .	25	46	39	11	172	392	16	14	252	463	715
Di 100 anni e più . . . . .	2	7	4	3	23	30	..	..	29	41	70
Età ignota . . . . .	71	87	65	83	41	112	2 911	3 596	3 088	3 878	6 966
<b>TOTALE . . .</b>	<b>173 879</b>	<b>153 647</b>	<b>100 752</b>	<b>73 677</b>	<b>46 621</b>	<b>80 204</b>	<b>7 068</b>	<b>6 386</b>	<b>326 320</b>	<b>313 914</b>	<b>642 234</b>

(a) Volendosi conoscere anche per questo prospetto il numero dei morti nel gruppo di età da 20 a 24 anni, anzichè da 21 a 24 (come è indicato nel prospetto stesso al fine di conoscere il numero dei morti *minorenni*), diamo anche le cifre dei morti in età di 20 anni, classificati secondo lo stato civile e il sesso:

Morti in età di 20 anni nel 1921 { Maschi: celibi 2 331, coniugati 42, vedovi 2, in totale 2 375.  
 Femmine: nubili 1 644, coniugate 262, vedove 3, in totale 1 909.

TAVOLA XII. — MORTI, DURANTE L'ANNO 1921, NEI PRIMI CINQUE ANNI DI ETÀ

A). — *In ciascu*

PROVINCIE	LEGITTIMI											
	Fino a 1 mese		Da 1 mese a 12 mesi		Di 1 anno		Di 2 anni		Di 3 anni		Di 4 anni	
	M.	F.	M.	F.	M.	F.	M.	F.	M.	F.	M.	F.
Alessandria . . . . .	281	183	563	393	271	172	45	55	22	21	34	
Cuneo . . . . .	393	285	712	531	248	203	57	56	41	43	42	
Novara . . . . .	256	141	432	317	183	112	34	27	20	26	24	
Torino . . . . .	501	372	865	653	307	288	100	82	56	57	60	
Genova . . . . .	385	318	745	616	324	314	108	82	67	53	37	
Porto Maurizio . . . . .	61	36	86	83	39	31	5	7	7	5	2	
Bergamo . . . . .	701	500	1 990	1 728	601	624	112	86	45	64	40	
Brescia . . . . .	583	444	1 367	1 126	591	549	140	133	94	82	87	
Como . . . . .	383	315	935	716	269	249	53	56	36	34	30	
Cremona . . . . .	300	231	457	311	124	145	31	37	10	12	13	
Mantova . . . . .	204	164	439	368	205	162	36	27	29	25	13	
Milano . . . . .	1 209	873	2 194	1 867	670	630	170	128	101	98	94	
Pavia . . . . .	219	131	285	229	107	70	27	21	19	16	14	
Sondrio . . . . .	79	74	210	158	93	83	19	25	9	15	11	
Belluno . . . . .	184	180	368	276	151	126	23	18	23	19	23	
Padova . . . . .	541	421	684	631	295	288	60	75	45	48	33	
Rovigo . . . . .	312	280	463	446	328	244	54	53	18	20	13	
Treviso . . . . .	384	313	684	578	248	240	51	59	21	21	24	
Udine . . . . .	223	304	1 448	917	366	317	67	63	42	33	41	
Venezia . . . . .	418	357	844	657	332	301	40	44	43	33	32	
Verona . . . . .	315	234	559	448	218	180	33	33	20	18	11	
Vicenza . . . . .	380	292	737	636	315	279	56	68	50	40	31	
Bologna . . . . .	400	299	498	371	231	176	41	30	25	28	25	
Ferrara . . . . .	257	246	481	371	215	222	49	46	25	20	26	
Forlì . . . . .	333	257	516	496	203	208	43	19	22	11	18	
Modena . . . . .	396	327	494	399	235	199	45	47	21	23	26	
Parma . . . . .	226	211	358	256	132	111	33	31	13	22	12	
Piacenza . . . . .	171	124	284	242	100	88	36	18	13	10	11	
Ravenna . . . . .	145	99	225	206	84	73	18	10	15	12	8	
Reggio nell' Emilia . . . . .	306	242	438	354	171	161	35	22	18	21	18	
Arezzo . . . . .	214	205	405	320	205	176	37	31	24	19	13	
Firenze . . . . .	567	508	753	622	333	300	54	61	36	35	26	
Grosseto . . . . .	104	108	179	146	74	64	22	18	8	11	11	
Livorno . . . . .	80	52	106	111	72	72	24	18	6	14	7	
Lucca . . . . .	141	111	235	170	105	102	35	26	14	17	6	

CLASSIFICATI SECONDO I NATALI LEGITTIMI OD ILLEGITTIMI E SECONDO IL SESSO.

provincia.

ILLEGITTIMI ED ESPOSTI												TOTALE		
Fino a 1 mese		Da 1 mese a 12 mesi		Di 1 anno		Di 2 anni		Di 3 anni		Di 4 anni		dei morti nei primi cinque anni di età		
M.	F.	M.	F.	M.	F.	M.	F.	M.	F.	M.	F.	M.	F.	in complesso
10	8	15	15	7	2	2	3	1	1	1	..	1 252	870	2 122
13	24	10	27	2	9	..	..	1	..	..	..	1 519	1 210	2 729
17	38	23	56	5	15	1	5	1	..	..	..	996	759	1 755
144	143	76	79	22	9	9	6	3	1	..	2	2 143	1 743	3 886
60	40	70	56	6	9	1	1	3	1	..	..	1 806	1 544	3 350
13	6	13	4	1	..	..	..	..	..	..	..	227	177	404
15	47	51	126	9	39	3	7	1	6	..	8	3 568	3 278	6 846
12	23	36	74	12	14	2	8	..	2	..	2	2 924	2 513	5 437
17	9	37	24	6	3	1	..	..	..	..	..	1 767	1 431	3 198
24	19	25	21	..	6	..	2	..	..	..	..	984	790	1 774
22	27	51	28	17	17	..	7	..	..	..	..	1 016	836	1 852
55	41	101	93	14	23	2	10	..	..	1	1	4 611	3 830	8 441
7	3	9	14	..	5	..	3	..	..	..	..	687	502	1 189
4	16	8	26	1	5	2	2	..	1	..	..	436	427	863
11	10	4	14	6	5	1	..	2	..	..	3	796	665	1 461
39	55	70	64	10	24	1	4	..	1	1	..	1 779	1 650	3 429
59	32	71	47	19	11	6	1	..	1	1	1	1 344	1 154	2 498
25	8	40	43	19	6	..	..	..	1	..	..	1 496	1 289	2 785
10	28	58	39	20	10	2	5	1	..	1	..	2 279	1 750	4 029
26	22	46	39	4	12	1	..	..	..	1	..	1 787	1 495	3 282
17	13	32	30	17	5	2	..	..	..	1	..	1 225	974	2 199
39	23	26	35	18	8	3	2	..	1	1	1	1 656	1 420	3 076
46	50	45	59	13	21	1	3	2	1	1	..	1 328	1 057	2 385
133	80	102	87	32	39	3	2	1	1	1	..	1 325	1 123	2 448
28	29	35	37	10	8	..	1	..	1	..	..	1 208	1 076	2 284
52	32	41	36	14	12	..	3	1	3	1	..	1 326	1 103	2 429
24	20	48	24	7	4	2	..	..	..	..	..	855	695	1 550
22	32	14	17	3	2	..	..	..	..	..	..	654	544	1 198
21	18	18	28	1	5	..	..	..	..	..	..	535	458	993
32	19	42	34	15	9	..	1	..	1	..	1	1 075	889	1 964
24	10	19	20	4	7	..	..	..	..	..	..	945	798	1 743
43	24	42	32	23	8	2	2	1	..	..	..	1 880	1 626	3 506
10	9	10	4	5	1	..	1	..	..	..	..	423	369	792
3	4	7	6	1	5	..	..	..	..	..	..	309	288	597
13	8	16	16	2	5	2	..	..	..	..	..	572	463	1 035

Segue TAVOLA XII. — MORTI, DURANTE L'ANNO 1921, NEI PRIMI CINQUE ANNI

A). — In ciascun

PROVINCIE	LEGITTIMI											
	Fino a 1 mese		Da 1 mese a 12 mesi		Di 1 anno		Di 2 anni		Di 3 anni		Di 4 anni	
	M.	F.	M.	F.	M.	F.	M.	F.	M.	F.	M.	F.
Massa e Carrara . . . . .	187	123	282	284	166	121	48	42	31	29	28	1
Pisa . . . . .	162	108	254	183	145	110	33	19	8	15	9	1
Siena . . . . .	180	144	250	197	164	124	29	21	12	6	11	1
Ancona . . . . .	230	190	347	298	202	201	41	26	15	13	14	1
Ascoli Piceno . . . . .	185	177	302	328	177	212	42	40	13	26	17	1
Macerata . . . . .	178	144	323	289	172	177	36	31	16	13	10	
Pesaro e Urbino . . . . .	328	314	382	336	164	157	42	42	16	17	16	1
Perugia . . . . .	535	480	906	710	415	395	114	104	63	55	44	4
Roma . . . . .	693	541	1 565	1 254	1 131	955	325	286	167	166	129	11
Aquila degli Abruzzi . . . . .	331	242	677	582	302	309	96	82	39	36	32	3
Campobasso . . . . .	345	292	697	562	325	334	70	73	27	27	31	2
Chieti . . . . .	346	298	576	516	268	259	58	52	22	30	20	2
Teramo . . . . .	241	225	393	334	206	217	63	55	16	19	13	1
Avellino . . . . .	360	275	621	499	313	268	87	76	37	29	34	1
Benevento . . . . .	233	161	361	305	177	165	51	52	18	30	18	1
Caserta . . . . .	711	528	1 129	908	641	563	198	163	97	99	60	7
Napoli . . . . .	806	634	1 964	1 606	1 105	986	339	323	206	185	123	13
Salerno . . . . .	438	385	846	740	442	404	143	127	78	62	44	4
Bari delle Puglie . . . . .	752	617	2 048	1 717	1 583	1 418	360	370	197	181	118	10
Foggia . . . . .	462	393	1 006	796	596	507	158	146	98	73	53	4
Lecce . . . . .	662	560	1 660	1 443	1 263	1 055	364	304	172	173	95	9
Potenza . . . . .	467	404	1 049	851	597	524	169	145	66	60	43	5
Catanzaro . . . . .	411	381	930	775	467	451	164	162	77	66	58	5
Cosenza . . . . .	367	323	711	691	409	355	147	158	63	67	44	5
Réggio di Calabria . . . . .	267	245	698	698	441	360	123	110	48	68	46	4
Caltanissetta . . . . .	247	240	780	701	466	507	143	120	41	57	40	2
Catania . . . . .	497	419	1 429	1 516	897	794	193	181	61	78	56	6
Girgenti . . . . .	295	225	745	744	451	424	138	130	63	67	40	5
Messina . . . . .	390	339	718	672	326	319	87	98	36	56	26	2
Palermo . . . . .	449	352	1 043	950	617	531	221	157	97	93	70	8
Siracusa . . . . .	284	238	864	813	392	418	90	83	51	50	32	3
Trapani . . . . .	163	133	461	425	262	223	74	53	34	27	24	3
Cagliari . . . . .	307	275	739	674	509	472	208	153	87	80	69	5
Sassari . . . . .	136	135	648	442	237	285	117	90	53	44	43	3



ETÀ, CLASSIFICATI SECONDO I NATALI LEGITTIMI OD ILLEGITTIMI E SECONDO IL SESSO.

provincia.

ILLEGITTIMI ED												TOTALE		
Fino a 1 mese		Da 1 mese a 12 mesi		Di 1 anno		Di 2 anni		Di 3 anni		Di 4 anni		dei morti nei primi cinque anni di età		
M.	F.	M.	F.	M.	F.	M.	F.	M.	F.	M.	F.	M.	F.	in complesso
14	16	14	34	4	15	1	2	2	1	..	..	777	682	1 459
11	12	21	20	4	8	..	2	..	1	..	1	647	489	1 136
19	13	11	9	2	7	1	..	..	..	..	1	679	583	1 212
21	38	38	42	3	9	..	2	..	..	..	..	911	882	1 743
14	12	29	21	4	10	..	..	..	..	..	..	843	843	1 686
24	12	14	18	3	7	1	..	..	..	..	..	777	698	1 475
29	20	28	21	12	10	1	1	..	1	..	..	1 018	931	1 949
67	52	75	86	20	28	3	8	1	3	2	1	2 245	1 962	4 207
65	56	154	143	52	54	17	11	11	4	6	4	4 315	3 590	7 905
17	17	6	24	..	6	..	1	..	..	..	..	1 500	1 336	2 836
2	13	16	21	7	14	1	3	..	1	..	..	1 521	1 302	2 883
11	19	29	23	4	7	2	2	..	..	..	..	1 336	1 232	2 568
29	34	42	40	8	7	1	..	..	..	..	..	1 012	947	1 959
18	24	16	49	6	13	..	4	..	1	..	..	1 492	1 257	2 749
9	10	18	13	7	3	..	..	1	..	..	..	893	756	1 649
40	30	50	70	8	39	3	13	..	2	1	..	2 938	2 490	5 428
83	48	67	123	21	23	5	6	2	1	..	1	4 721	4 066	8 787
107	75	17	61	3	12	2	..	..	..	..	1	2 120	1 916	4 036
34	25	62	63	21	49	2	14	1	1	..	..	5 178	4 503	9 741
46	39	32	76	4	33	5	8	..	2	..	1	2 460	2 123	4 583
77	73	25	67	13	26	4	6	..	1	..	..	4 335	3 805	8 140
10	11	21	43	10	5	1	1	..	2	..	..	2 433	2 102	4 535
24	24	44	67	17	31	..	9	..	4	2	4	2 194	2 025	4 219
19	29	55	70	13	18	1	2	..	3	..	1	1 834	1 768	3 602
34	44	52	61	7	17	2	2	1	2	2	1	1 751	1 648	3 399
8	7	17	22	6	2	2	..	..	..	..	1	1 750	1 686	3 436
22	22	50	41	17	7	7	..	..	2	1	..	3 230	3 120	6 350
3	20	5	73	4	30	..	4	1	1	..	1	1 745	1 770	3 515
16	12	19	10	4	7	1	1	1	1	..	..	1 624	1 543	3 167
15	47	13	95	5	48	..	22	..	4	..	1	2 580	2 381	4 911
28	34	71	31	23	11	6	1	1	..	..	..	1 842	1 710	3 552
13	13	41	32	26	13	5	6	1	5	3	3	1 107	966	2 073
16	5	40	33	11	23	..	7	..	..	..	..	1 986	1 781	3 767
6	8	10	17	4	7	1	..	..	..	1	..	1 256	1 062	2 318

Segue TAVOLA XII. — MORTI, DURANTE L'ANNO 1921, NEI PRIMI CINQUE ANNI DI

B). — In ciascun

COMPARTIMENTI	LEGITTIMI											
	Fino a 1 mese		Da 1 mese a 12 mesi		Di 1 anno		Di 2 anni		Di 3 anni		Di 4 anni	
	M.	F.	M.	F.	M.	F.	M.	F.		F.	M.	F.
<b>Piemonte</b> . . . . .	1 431	981	2 572	1 894	1 009	775	236	220	139	147	160	122
<b>Liguria</b> . . . . .	446	354	831	699	363	345	113	89	74	58	39	59
<b>Lombardia</b> . . . . .	3 678	2 732	7 877	6 503	2 660	2 512	588	513	343	346	302	239
<b>Veneto</b> . . . . .	2 757	2 381	5 787	4 589	2 253	1 975	384	413	262	232	208	203
<b>Emilia</b> { <b>Ex Ducati (a)</b> . . . . .	1 099	904	1 574	1 251	638	559	149	118	65	76	67	73
{ <b>Romagne (b)</b> . . . . .	1 135	901	1 720	1 444	733	679	151	105	87	71	77	44
<b>Toscana</b> . . . . .	1 635	1 359	2 464	2 033	1 264	1 069	282	236	139	146	111	101
<b>Marche</b> . . . . .	921	825	1 414	1 251	715	747	161	139	60	69	57	49
<b>Umbria</b> . . . . .	535	480	906	710	415	395	114	104	63	55	44	40
<b>Lazio</b> . . . . .	693	541	1 565	1 254	1 131	955	325	286	167	166	129	116
<b>Abruzzi e Molise</b> . . . . .	1 263	1 057	2 343	1 994	1 101	1 119	287	262	104	112	96	101
<b>Campania</b> . . . . .	2 548	1 983	4 921	4 058	2 678	2 336	818	741	436	405	279	290
<b>Puglie</b> . . . . .	1 876	1 570	4 714	3 956	3 442	2 980	882	820	467	427	266	254
<b>Basilicata</b> . . . . .	467	404	1 049	851	597	524	169	145	66	60	43	56
<b>Calabrie</b> . . . . .	1 075	949	2 339	2 164	1 317	1 166	434	430	193	201	143	142
<b>Sicilia</b> . . . . .	2 325	1 946	6 040	5 821	3 411	3 216	946	822	383	428	288	313
<b>Sardegna</b> . . . . .	443	410	1 387	1 116	746	757	325	243	140	124	112	93
<b>REGNO . . .</b>	<b>24 327</b>	<b>19 777</b>	<b>49 503</b>	<b>41 588</b>	<b>24 473</b>	<b>22 159</b>	<b>6 364</b>	<b>5 686</b>	<b>3 188</b>	<b>3 123</b>	<b>2 426</b>	<b>2 295</b>

Morti legittimi nei primi cinque anni di età: Maschi 110 281 - Femmine 94 628.

(a) Provincie di Modena, Parma, Piacenza e Reggio nell'Emilia. — (b) Provincie di Bologna, Ferrara, Forlì e Ravenna.



ETÀ, CLASSIFICATI SECONDO I NATALI LEGITTIMI OD ILLEGITTIMI E SECONDO IL SESSO.

*Compartimento e nel Regno.*

ILLEGITTIMI ED ESPOSTI												TOTALE		
Fino a 1 mese		Da 1 mese a 12 mesi		Di 1 anno		Di 2 anni		Di 3 anni		Di 4 anni		dei morti nei primi cinque anni di età		in complesso
M.	F.	M.	F.	M.	F.	M.	F.	M.	F.	M.	F.	M.	F.	
184	213	124	177	36	35	12	14	6	2	1	2	5 910	4 582	10 492
73	46	83	60	7	9	1	1	3	1	..	..	2 033	1 721	3 754
156	185	318	406	59	112	10	39	1	9	1	11	15 993	13 607	29 600
226	191	347	311	113	81	16	12	3	4	6	5	12 362	10 397	22 759
130	103	145	111	39	27	2	4	1	4	1	1	3 910	3 231	7 141
228	177	200	211	56	73	4	6	3	3	2	..	4 396	3 714	8 110
143	96	140	141	45	56	6	7	3	2	..	2	6 232	5 248	11 480
88	82	109	102	22	36	2	3	..	1	..	..	3 549	3 304	6 853
67	52	75	86	20	28	3	8	1	3	2	1	2 245	1 962	4 207
65	56	154	143	52	54	17	11	11	4	6	4	4 315	3 590	7 905
59	83	93	108	19	34	4	6	..	1	..	..	5 369	4 877	10 246
257	187	168	316	45	90	10	23	3	4	1	2	12 164	10 485	22 649
157	137	119	206	38	108	11	28	1	4	..	1	11 973	10 491	22 464
10	11	21	43	10	5	1	1	..	2	..	..	2 433	2 102	4 535
77	97	151	198	37	66	3	13	1	9	4	6	5 779	5 441	11 220
105	155	216	304	85	118	21	34	4	13	4	6	13 828	13 176	27 004
22	13	50	50	15	30	1	7	..	..	1	..	3 242	2 843	6 085
<b>2 047</b>	<b>1 884</b>	<b>2 513</b>	<b>2 973</b>	<b>698</b>	<b>962</b>	<b>124</b>	<b>217</b>	<b>41</b>	<b>66</b>	<b>29</b>	<b>41</b>	<b>115 733</b>	<b>100 771</b>	<b>216 504</b>

Morti illegittimi ed esposti nei primi cinque anni di età: Maschi 5 452 - Femmine 6 143.

TAVOLA XIII. - MASCHI MORTI NEL REGNO IN ETÀ DA 15 ANNI COMPIUTI IN SU, DURANTE L'ANNO 1921

CLASSIFICATI PER PROFESSIONI O CONDIZIONI E PER GRUPPI DI ETÀ.

PROFESSIONI O CONDIZIONI	GRUPPI DI ETÀ										TOTALE
	Da 15 a 19 anni	Da 20 a 24 anni	Da 25 a 34 anni	Da 35 a 44 anni	Da 45 a 54 anni	Da 55 a 64 anni	Da 65 a 74 anni	Da 75 a 84 anni	Da 85 anni in su	Età ignota	
Agricoltori, boscaioli, carbonai .	2 727	3 162	4 388	4 400	6 368	11 763	21 059	20 706	4 603	124	79 300
Braccianti, manovali, cantonieri, selciatori . . . . .	490	501	827	805	1 127	1 885	2 807	2 283	429	13	11 167
Pastori e mandriani . . . . .	89	80	110	128	164	273	406	345	91	2	1 688
Minatori, marmisti, cavatori, sol- fatai, salinai . . . . .	47	57	116	128	174	224	187	152	9	..	1 094
Fabbrì, meccanici, elettricisti, ar- rotini, maniscalchi, calderai, sta- gnini . . . . .	374	473	737	510	507	665	721	585	93	..	4 665
Macchinisti e fuochisti . . . . .	15	18	34	44	49	78	36	24	3	..	301
Fornaia, vasai, cementisti . . .	17	21	34	38	47	76	114	84	21	..	452
Vetrai e fabbricanti conterie . .	2	6	16	10	11	24	32	14	5	..	120
Muratori, scalpellini, fumisti, piombisti, copritetti, pittori di stanze, imbianchini . . . . .	176	278	605	500	656	939	1 289	1 014	188	2	5 647
Falegnami, verniciatori, ebanisti, carrozzi, sediai, calafati, car- pentieri, segatori di legna . . .	199	277	498	416	482	718	986	821	193	1	4 591
Cestai e impagliatori . . . . .	6	2	7	10	12	25	30	25	6	..	123
Tappezzieri e materassai . . . .	1	10	22	14	26	33	40	39	3	..	183
Cartai e cernitori di stracci . . .	1	2	3	3	13	15	21	22	2	..	82
Tipografi, legatori, litografi . . .	42	33	67	45	55	76	67	34	7	..	426
Filatori, tessitori, tintori, carda- tori, cordai . . . . .	29	25	55	52	74	147	219	161	41	1	804
Conciatori, salatori e verniciatori di pelli . . . . .	10	8	17	16	27	46	69	44	7	..	244
Calzolari, sellai, pellettieri, vali- giai . . . . .	203	276	374	363	480	781	1 103	758	142	3	4 483
Sarti . . . . .	67	129	154	122	162	251	346	367	88	2	1 688
Cappellai, guantai, berrettai . . .	10	4	20	16	20	45	65	38	6	..	224
Barbieri . . . . .	63	63	75	102	93	113	143	98	19	..	769
Mugnai, pastai, fornai, panettieri	71	87	162	170	221	347	481	319	55	1	1 914
Orefici, orologiai, gioiellieri . . .	20	27	46	34	58	82	74	51	10	..	402
Caffettieri, pasticciere, cioccolat- tieri, birrai . . . . .	8	11	29	37	35	65	74	53	8	..	320
Trattori, vinai, osti, liquoristi . .	4	12	35	73	132	206	195	110	16	..	783
Camerieri d'esercizi pubblici . . .	29	31	68	77	70	85	55	51	8	..	474
Lattai e casari . . . . .	6	8	15	19	23	37	42	22	6	..	178
Macellai, pizzicagnoli, trippaiuoli.	27	39	83	86	127	181	170	127	36	..	876
Fabbricanti e operai non speci- ficati . . . . .	407	417	660	604	674	1 023	1 150	834	128	4	5 901
Marinari, pescatori, barcaiuoli, pi- loti, palombari, capitani marit- timi . . . . .	49	88	131	131	169	247	442	402	101	..	1 760
Cocchieri, stallieri, carrettieri, mu- lattieri . . . . .	87	119	251	310	395	566	665	462	65	4	2 924

Segue TAVOLA XIII. — MASCHI MORTI NEL REGNO IN ETÀ DA 15 ANNI COMPIUTI IN SU, DURANTE L'ANNO 1921  
CLASSIFICATI PER PROFESSIONI O CONDIZIONI E PER GRUPPI DI ETÀ.

PROFESSIONI O CONDIZIONI	GRUPPI DI ETÀ										TOTALE
	Da 15 a 19 anni	Da 20 a 24 anni	Da 25 a 34 anni	Da 35 a 44 anni	Da 45 a 54 anni	Da 55 a 64 anni	Da 65 a 74 anni	Da 75 a 84 anni	Da 85 anni in su	Età ignota	
Ferrovieri e tramvieri . . . . .	40	119	251	241	179	175	80	45	9	..	1 139
Fattorini postali e telegrafici . .	24	40	58	66	61	107	110	54	11	..	531
Droghieri e farmacisti . . . . .	2	2	21	43	64	69	86	68	28	..	333
Negozianti, albergatori, sensali, spedizionieri, agenti di cambio, chineaglieri, tabaccai, impresari	96	189	534	714	1 156	1 629	1 867	1 213	237	3	7 638
Commessi di negozio . . . . .	51	63	80	72	80	99	104	50	12	..	611
Fruttivendoli, pescivendoli, frigi- gitori, venditori ambulanti . .	21	41	87	104	167	271	313	223	41	..	1 268
Domestici, cuochi, uscieri, sagre- stani e portieri . . . . .	22	30	69	128	187	361	539	318	55	..	1 709
Facchini, lavandai, spazzini, ori- vellatori, attacchini, spaccale- gna, lustrascarpe, lampionai, ca- vacessi, accalappiacani . . . . .	25	24	112	167	298	392	450	286	25	..	1 779
Impiegati pubblici e privati, ma- gistrati, pensionati civili . . . .	101	307	625	538	788	1 581	2 328	2 336	470	2	9 076
Corpi armati (escluso l'esercito)	29	29	74	64	87	80	108	46	11	..	528
Militari e pensionati militari . .	184	1 226	346	162	102	93	76	69	17	9	2 284
Maestri e professori . . . . .	23	63	136	125	203	272	375	209	33	..	1 439
Sacerdoti, monaci, chierici . . . .	4	13	44	101	158	239	298	313	153	1	1 324
Medici, veterinari, dentisti, flebo- tomi . . . . .	..	6	34	45	86	113	134	89	27	..	534
Infermieri . . . . .	1	4	11	19	30	33	38	12	2	..	150
Avvocati, procuratori, notai, u- scieri giudiziari . . . . .	..	9	40	63	131	138	182	151	35	2	751
Ingegneri, agrimensori, architetti	..	19	57	32	64	82	113	80	24	..	471
Proprietari, benestanti, capitalisti	75	151	320	410	706	1 592	2 810	2 858	858	8	9 788
Studenti . . . . .	696	352	99	..	..	..	..	..	..	..	1 147
Mendicanti e ricoverati . . . . .	23	20	54	47	88	219	544	721	149	5	1 870
Altre professioni e professioni ignote . . . . .	1 099	993	1 279	1 315	1 576	2 691	4 039	3 785	855	2 901	20 533
<b>TOTALE . . . . .</b>	<b>7 792</b>	<b>9 964</b>	<b>13 970</b>	<b>13 719</b>	<b>13 662</b>	<b>31 252</b>	<b>47 682</b>	<b>42 971</b>	<b>9 441</b>	<b>3 088</b>	<b>198 541</b>

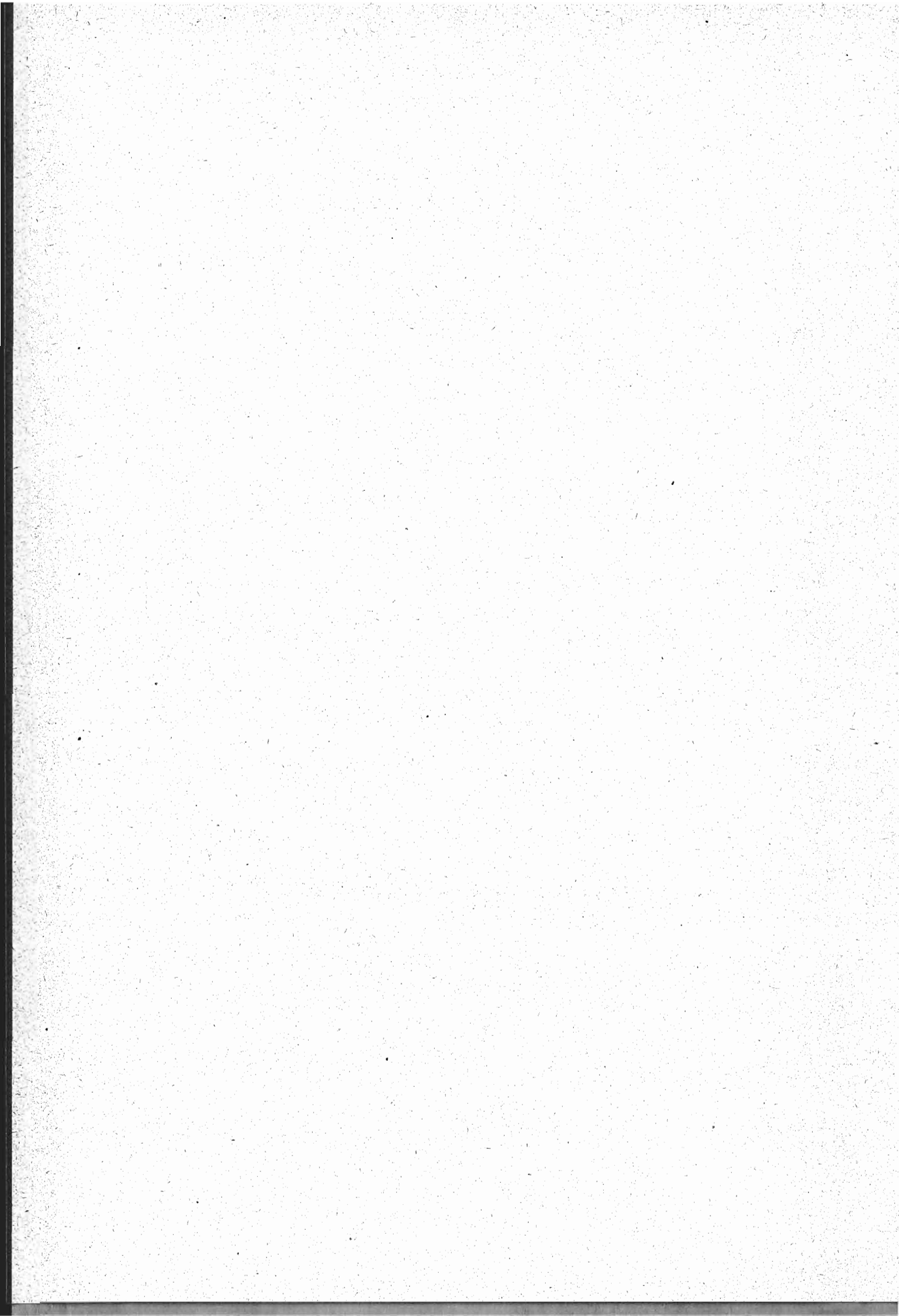



**TAVOLE**

**ANNO 1922.**

CIRCONDARI (ordinati per provincie e per compartimenti)	MATREMONI	NATI VIVI									
		Totale dei nati vivi	MASCHI					FEMMINE			
			Totale	Legittimi	Illegittimi riconosciuti da uno o da entrambi i genitori	Illegittimi non riconosciuti e nati di stato civile ignoto	Totale	Legittime	Illegittime riconosciute da uno o da entrambi i genitori	Illegittime non riconosciute e nate di stato civile ignote	
<b>Piemonte.</b>											
<b>Alessandria</b> . . . . .	1 686	2 870	1 431	1 401	21	9	1 439	1 409	15	15	
Acqui . . . . .	1 417	3 078	1 558	1 518	32	8	1 520	1 492	18	10	
Asti . . . . .	2 152	3 916	1 945	1 931	11	3	1 971	1 957	12	2	
Casale Monferrato . . . . .	1 633	2 779	1 409	1 396	13	..	1 370	1 358	11	1	
Novi Ligure . . . . .	963	2 120	1 086	1 065	14	7	1 034	1 020	11	3	
Tortona . . . . .	721	1 521	732	725	3	4	789	779	5	5	
<b>Cuneo</b> . . . . .	1 729	4 526	2 328	2 298	25	5	2 198	2 168	28	2	
Alba . . . . .	1 598	4 163	2 150	2 130	13	7	2 013	2 002	8	3	
Mondovi . . . . .	1 704	3 754	1 923	1 901	15	7	1 831	1 809	21	1	
Saluzzo . . . . .	1 422	3 865	1 991	1 962	29	..	1 874	1 854	17	3	
<b>Novara</b> . . . . .	2 912	4 748	2 449	2 417	29	3	2 299	2 267	28	4	
Biella . . . . .	1 585	2 466	1 285	1 244	34	7	1 181	1 142	27	12	
Domodossola . . . . .	404	1 060	536	508	28	..	524	487	36	1	
Pallanza . . . . .	834	1 772	919	892	21	6	853	815	29	9	
Varallo . . . . .	300	599	302	277	23	2	297	268	23	6	
Vercelli . . . . .	1 659	2 516	1 285	1 271	12	2	1 231	1 212	18	1	
<b>Torino</b> . . . . .	7 571	13 426	6 965	6 619	278	68	6 461	6 166	240	55	
Aosta . . . . .	673	1 967	1 015	934	69	12	952	870	75	7	
Ivrea . . . . .	1 609	3 175	1 617	1 588	26	3	1 558	1 521	29	8	
Pinerolo . . . . .	1 207	2 663	1 343	1 309	23	11	1 320	1 288	26	6	
Susa . . . . .	851	1 881	999	961	20	18	882	859	20	3	
<b>Liguria.</b>											
<b>Genova</b> . . . . .	5 280	12 018	6 081	5 715	247	119	5 937	5 617	219	101	
Albenga . . . . .	547	1 177	592	569	14	9	585	575	7	3	
Chiavari . . . . .	1 019	2 503	1 318	1 290	12	16	1 185	1 158	12	15	
Savona . . . . .	1 320	3 152	1 655	1 583	57	15	1 497	1 427	51	19	
Spezia . . . . .	1 602	4 825	2 469	2 272	78	119	2 356	2 250	84	22	
<b>Porto Maurizio</b> . . . . .	575	1 161	603	568	22	13	558	527	23	8	
San Remo . . . . .	856	1 632	834	783	43	8	798	745	36	17	





CIRCONDARI (ordinati per provincie e per compartimenti)	MATRIMONI	NATI VIVI									
		Totale dei nati vivi	MASCHI					FEMMINE			
			Totale	Legittimi	Illegittimi riconosciuti da uno o da entrambi i genitori	Illegittimi non riconosciuti e nati di stato civile ignoto	Totale	Legittime	Illegittime riconosciute da uno o da entrambi i genitori	Illegittime non riconosciute e nate di stato civile ignoto	
<b>Lombardia.</b>											
<b>Bergamo</b> . . . . .	3 417	13 486	7 030	6 885	57	88	6 456	6 348	39	69	
Clusone . . . . .	782	3 160	1 636	1 621	9	6	1 524	1 515	6	3	
Treviglio . . . . .	1 412	5 817	2 974	2 948	24	2	2 843	2 817	21	5	
<b>Brescia</b> . . . . .	2 932	11 179	5 700	5 482	180	38	5 479	5 294	146	39	
Breno . . . . .	732	2 725	1 419	1 365	19	35	1 306	1 267	11	28	
Chiari . . . . .	1 105	4 308	2 136	2 109	26	1	2 172	2 145	22	5	
Salò . . . . .	710	2 373	1 221	1 200	19	2	1 152	1 129	21	2	
Verolanuova . . . . .	738	2 646	1 341	1 324	14	3	1 305	1 284	19	2	
<b>Como</b> . . . . .	3 028	7 339	3 755	3 666	35	54	3 584	3 501	32	51	
Lecco . . . . .	1 578	4 724	2 465	2 449	15	1	2 259	2 250	7	2	
Varese . . . . .	1 852	3 422	1 758	1 726	28	4	1 664	1 642	19	3	
<b>Cremona</b> . . . . .	2 017	5 252	2 672	2 593	40	39	2 580	2 507	44	29	
Casalmaggiore . . . . .	468	1 145	587	564	16	7	558	542	12	4	
Crema . . . . .	1 116	3 768	1 962	1 910	13	39	1 806	1 761	13	32	
<b>Mantova</b> . . . . .	3 476	10 997	5 619	4 766	829	24	5 378	4 555	796	27	
<b>Milano</b> . . . . .	9 032	19 215	9 857	9 158	611	88	9 358	8 693	572	93	
Abbiategrosso . . . . .	1 397	3 618	1 825	1 820	6	3	1 789	1 780	8	1	
Gallarate . . . . .	2 653	6 732	3 487	3 462	23	2	3 245	3 225	17	3	
Lodi . . . . .	1 725	5 514	2 766	2 704	38	24	2 748	2 706	29	13	
Monza . . . . .	3 089	9 926	5 006	4 977	26	3	4 920	4 890	23	7	
<b>Pavia</b> . . . . .	1 652	3 423	1 738	1 701	17	20	1 685	1 635	21	29	
Bobbio . . . . .	425	1 080	549	544	2	3	531	527	2	2	
Mortara . . . . .	1 780	2 443	1 299	1 282	13	4	1 144	1 139	3	2	
Voghera . . . . .	1 399	2 979	1 498	1 472	16	10	1 481	1 456	12	13	
<b>Sondrio</b> . . . . .	1 258	3 938	1 951	1 878	49	24	1 987	1 921	48	18	



CIRCONDARI (ordinati per provincie e per compartimenti)	MATRIMONI	NATI VIVI								
		Totale dei nati vivi	MASCHI					FEMMINE		
			Totale	Legittimi	Illegittimi riconosciuti da uno o da entrambi i genitori	Illegittimi non riconosciuti e nati di stato civile ignoto	Totale	Legittime	Illegittime riconosciute da uno o da entrambi i genitori	Illegittime non riconosciute e nate
<b>Veneto.</b>										
Belluno . . . . .	1 128	4 125	2 048	1 960	85	3	2 077	1 988	84	
Feltre . . . . .	876	3 007	1 556	1 478	77	1	1 451	1 375	75	
Pieve di Cadore . . . . .	336	1 116	560	520	40	..	556	519	35	
Padova . . . . .	5 909	21 006	10 876	9 888	791	197	10 130	9 235	731	
Rovigo . . . . .	1 731	6 861	3 460	2 958	484	18	3 401	2 915	465	
Adria . . . . .	801	4 676	2 427	1 849	520	58	2 249	1 742	467	
Treviso . . . . .	6 109	20 045	10 209	9 716	401	92	9 836	9 381	374	
Udine . . . . .	4 050	13 636	7 008	6 602	302	104	6 628	6 279	246	
Cividale del Friuli . . . . .	680	2 345	1 188	1 129	56	3	1 157	1 105	48	
Pordenone . . . . .	1 505	5 132	2 655	2 544	83	28	2 477	2 355	89	
Tolmezzo . . . . .	763	2 383	1 217	1 150	50	17	1 166	1 099	54	
Venezia . . . . .	4 276	16 209	8 295	7 384	825	86	7 914	7 089	769	
Chioggia . . . . .	601	3 029	1 570	1 313	236	21	1 459	1 230	210	
Verona . . . . .	5 004	15 415	7 871	7 524	324	23	7 544	7 244	282	
Vicenza . . . . .	5 424	17 422	8 975	8 596	253	121	8 447	8 093	219	
Asiago . . . . .	394	1 357	714	683	29	2	643	611	29	
<b>Emilia.</b>										
Bologna . . . . .	4 224	12 053	6 174	5 448	630	96	5 879	5 165	642	
Imola . . . . .	877	2 426	1 232	1 163	41	28	1 194	1 101	60	
Vergato . . . . .	672	2 323	1 189	1 133	39	17	1 134	1 082	38	
Ferrara . . . . .	1 657	8 270	4 256	3 026	1 111	119	4 014	2 783	1 111	
Cento . . . . .	381	1 345	668	613	53	2	677	601	71	
Comacchio . . . . .	382	2 379	1 268	973	291	4	1 111	855	251	

ELLA POPOLAZIONE NELL'ANNO 1922.

ircondari.

Totale dei nati morti	NATI MORTI						MORTI			CIRCONDARI (ordinati per provincie e per compartimenti)
	MASCHI			FEMMINE			Maschi	Femmine	Totale	
	Totale	Legittimi	Illegittimi e nati morti di stato civile ignoto	Totale	Legittime	Illegittime e nate morte di stato civile ignoto				
										<b>Veneto.</b>
118	73	68	5	45	43	2	938	926	1 864	<b>Belluno.</b>
91	49	46	3	42	39	3	792	638	1 430	<b>Feltre.</b>
31	17	17		14	14		328	371	699	<b>Pieve di Cadore.</b>
982	547	476	71	435	371	64	5 015	4 681	9 696	<b>Padova.</b>
395	218	173	45	177	143	34	1 522	1 538	3 060	<b>Rovigo.</b>
219	105	71	34	114	88	26	1 086	995	2 081	<b>Adria.</b>
771	426	397	29	345	317	28	4 139	3 741	7 880	<b>Treviso.</b>
552	311	280	31	241	217	24	3 828	3 433	7 261	<b>Udine.</b>
79	46	44	2	33	29	4	601	513	1 114	<b>Cividale del Friuli</b>
181	103	93	10	78	63	15	1 160	1 042	2 202	<b>Pordenone.</b>
111	61	55	6	50	45	5	660	720	1 380	<b>Tolmezzo.</b>
558	320	269	51	238	190	48	3 966	3 592	7 558	<b>Venezia.</b>
136	91	81	10	45	38	7	807	718	1 525	<b>Chioggia.</b>
633	352	317	35	281	254	27	4 247	3 963	8 210	<b>Verona.</b>
638	362	337	25	276	252	24	4 674	4 282	8 956	<b>Vicenza.</b>
43	24	23	1	19	18	1	259	227	486	<b>Asiago.</b>
										<b>Emilia.</b>
559	340	283	57	219	184	35	3 823	3 422	7 245	<b>Bologna.</b>
99	58	50	8	41	37	4	792	665	1 457	<b>Imola.</b>
144	79	75	4	65	53	12	556	473	1 029	<b>Vergato.</b>
358	204	134	70	154	113	41	2 021	1 786	3 807	<b>Ferrara.</b>
67	36	24	12	31	28	3	307	278	585	<b>Cento.</b>
99	58	43	15	41	31	10	580	503	1 083	<b>Comacchio.</b>

CIRCONDARI (ordinati per provincie e per compartimenti)	MATRIMONI	NATI VIVI									
		Totale dei nati vivi	MASCHI					FEMMINE			
			Totale	Legittimi	Illegittimi riconosciuti da uno o da entrambi i genitori	Illegittimi non riconosciuti e nati di stato civile ignoto	Totale	Legittime	Illegittime riconosciute da uno o da entrambi i genitori	Illegittime non riconosciute a nascita	
<i>Segue Emilia.</i>											
<b>Forlì</b> . . . . .	867	2 729	1 381	1 194	167	20	1 348	1 182	140		
Cesena . . . . .	1 122	4 086	2 137	1 927	205	5	1 949	1 785	163		
Rimini . . . . .	1 028	4 257	2 145	2 013	126	6	2 112	1 953	144		
<b>Modena</b> . . . . .	2 106	7 582	3 943	3 523	285	135	3 639	3 252	261		
Mirandola . . . . .	668	2 893	1 519	1 269	200	50	1 374	1 240	100		
Pavullo nel Frignano . . . . .	822	2 845	1 444	1 306	86	52	1 401	1 264	91		
<b>Parma</b> . . . . .	1 877	5 770	2 890	2 685	85	120	2 880	2 680	91		
Borgo San Donnino . . . . .	1 082	3 079	1 592	1 521	34	37	1 487	1 415	32		
Borgotaro . . . . .	345	1 111	557	547	5	5	554	544	5		
<b>Piacenza</b> . . . . .	1 774	5 323	2 754	2 625	54	75	2 569	2 458	44		
Fiorenzuola d'Arda . . . . .	712	2 327	1 200	1 164	21	15	1 127	1 093	13		
<b>Ravenna</b> . . . . .	920	2 467	1 235	1 091	132	12	1 232	1 088	133		
Faenza . . . . .	750	1 924	1 019	957	40	22	905	839	46		
Lugo . . . . .	684	1 848	958	899	51	8	890	822	59		
<b>Reggio nell'Emilia</b> . . . . .	2 649	8 672	4 434	4 102	194	138	4 238	3 935	159		
Guastalla . . . . .	712	2 497	1 247	1 093	81	73	1 250	1 072	97		
<b>Toscana.</b>											
<b>Arezzo</b> . . . . .	3 069	9 334	4 813	4 643	66	104	4 521	4 361	68		
<b>Firenze</b> . . . . .	7 083	15 959	8 211	7 851	195	165	7 748	7 361	221		
Pistoia . . . . .	1 521	3 599	1 817	1 754	52	11	1 782	1 738	37		
Rocca San Casciano . . . . .	606	2 085	1 064	955	78	31	1 021	936	55		
San Miniato . . . . .	1 597	3 665	1 902	1 811	78	13	1 763	1 677	73		
<b>Grosseto</b> . . . . .	1 604	4 839	2 493	2 393	71	29	2 346	2 235	93		
<b>Livorno</b> . . . . .	857	2 724	1 404	1 299	102	3	1 320	1 244	72		
Portoferraio . . . . .	246	649	332	323	5	4	317	309	5		
<b>Lucca</b> . . . . .	3 367	9 119	4 631	4 448	116	67	4 488	4 302	119		



DELLA POPOLAZIONE NELL'ANNO 1922.

circondari.

Totale dei nati morti	NATI MORTI						MORTI			CIRCONDARI (ordinati per provincie e per compartimenti)
	MASCHI			FEMMINE			Maschi	Femmine	Totale	
	Totale	Legittimi	Illegittimi e nati morti di stato civile ignoto	Totale	Legittime	Illegittime e nate morte di stato civile ignoto				
155	86	71	15	69	55	14	780	695	1 475	<b>Forlì.</b>
143	83	80	3	60	46	14	1 024	966	1 990	Cesena.
109	103	100	3	96	80	16	1 193	1 089	2 282	Rimini.
380	207	167	40	173	140	33	2 089	1 878	3 967	<b>Modena.</b>
103	63	54	9	40	33	7	696	589	1 285	Mirandola.
111	53	50	3	58	51	7	644	603	1 247	Pavullo nel Frignano.
350	187	172	15	163	144	19	1 733	1 553	3 286	<b>Parma.</b>
124	68	58	10	56	50	6	827	708	1 535	Borgo San Donnino.
99	36	35	1	33	33	...	313	266	579	Borgotaro.
295	183	167	16	112	108	4	1 567	1 459	3 026	<b>Piacenza.</b>
123	74	67	7	49	46	3	574	477	1 051	Fiorenzuola d'Arda.
96	51	42	9	45	43	2	815	739	1 554	<b>Ravenna.</b>
70	33	25	8	37	35	2	650	620	1 270	Faenza.
96	54	52	2	42	39	3	635	608	1 243	Lugo.
438	235	208	27	203	178	25	2 357	2 049	4 406	<b>Reggio nell' Emilia.</b>
120	70	60	10	50	42	8	623	573	1 196	Guastalla.
<b>Toscana.</b>										
505	287	275	12	218	203	15	2 777	2 521	5 298	<b>Arezzo.</b>
780	434	399	35	346	316	30	5 806	5 308	11 114	<b>Firenze.</b>
166	94	82	12	72	65	7	1 064	993	2 057	Pistoia.
137	75	66	9	62	49	13	545	526	1 071	Rocca San Casciano.
157	74	71	3	83	75	8	1 096	1 011	2 107	San Miniato.
228	129	126	3	99	94	5	1 498	1 290	2 788	<b>Grosseto.</b>
90	53	46	7	37	33	4	977	964	1 941	<b>Livorno.</b>
29	15	15	..	14	14	..	276	237	513	Portoferraio.
486	261	245	16	225	212	13	2 702	2 683	5 385	<b>Lucca.</b>

CIRCONDARI (ordinati per provincie e per compartimenti)	MATRIMONI	NATI VIVI									
		Totale dei nati vivi	MASCHI					FEMMINE			
			Totale	Legittimi	Illegittimi riconosciuti da uno o da entrambi i genitori	Illegittimi non riconosciuti e nati di stato civile ignoto	Totale	Legittime	Illegittime riconosciute da uno o da entrambi i genitori	Illegittime non riconosciute e nate di stato civile	
<i>Segue Toscana.</i>											
Massa e Carrara . . . . .	1 337	5 187	2 002	2 462	116	24	2 585	2 469	95		
Castelnovo di Garfagnana . . . . .	487	1 428	739	715	17	7	689	666	14		
Pontremoli . . . . .	415	1 384	672	654	7	11	712	696	4		
Pisa . . . . .	2 587	6 411	3 294	3 141	122	31	3 117	2 991	87		
Volterra . . . . .	1 028	2 722	1 371	1 292	65	14	1 351	1 304	31		
Siena . . . . .	1 759	4 172	2 126	2 035	68	23	2 046	1 959	65		
Montepulciano . . . . .	839	2 544	1 280	1 217	45	18	1 264	1 217	27		
<b>Marche.</b>											
Ancona . . . . .	3 467	10 611	5 517	5 316	123	78	5 094	4 898	129		
Ascoli Piceno . . . . .	1 282	4 423	2 262	2 115	103	44	2 161	2 044	74		
Fermo . . . . .	1 326	4 497	2 300	2 215	46	39	2 197	2 124	37		
Macerata . . . . .	2 247	6 943	3 514	3 400	57	57	3 429	3 319	67		
Camerino . . . . .	580	1 616	784	757	13	14	882	813	6		
Pesaro . . . . .	1 350	4 439	2 263	2 153	87	23	2 176	2 062	85		
Urbino . . . . .	1 423	5 197	2 666	2 416	218	32	2 531	2 299	203		
<b>Umbria.</b>											
Perugia . . . . .	2 901	9 482	4 796	4 579	6	111	4 686	4 454	121		
Foligno . . . . .	936	2 927	1 483	1 384	95	4	1 444	1 349	87		
Orvieto . . . . .	673	1 958	996	941	33	22	962	900	38		
Rieti . . . . .	1 000	3 383	1 680	1 621	49	10	1 703	1 639	47		
Spoleto . . . . .	802	2 992	1 509	1 394	62	53	1 483	1 368	74		
Terni . . . . .	1 005	3 166	1 581	1 467	78	36	1 585	1 494	62		
<b>Lazio.</b>											
Roma . . . . .	8 606	26 393	13 614	12 427	973	214	12 779	11 647	916		
Civitavecchia . . . . .	422	1 373	701	646	43	12	672	620	36		
Frosinone . . . . .	2 201	8 619	4 411	4 220	167	24	4 208	4 023	151		
Velletri . . . . .	1 101	3 986	1 988	1 876	106	6	1 998	1 883	104		
Viterbo . . . . .	1 920	6 540	3 324	3 136	169	19	3 216	3 036	162		

DELLA POPOLAZIONE NELL'ANNO 1922.

*circondari.*

Totale dei nati morti	NATI MORTI						MORTI			CIRCONDARI (ordinati per provincie e per compartimenti)
	MASCHI			FEMMINE			Maschi	Femmine	Totale	
	Totale	Legittimi	Illegittimi e nati morti di stato civile ignoto	Totale	Legittime	Illegittime e nate morte di stato civile ignoto				
										<b>Segue Toscana.</b>
275	140	130	10	135	127	8	1 418	1 267	2 685	<b>Massa e Carrara.</b>
62	39	39	..	23	21	2	362	337	699	<b>Castelnuovo di Garfagnana</b>
72	38	38	..	34	33	1	387	354	741	<b>Pontremoli.</b>
288	179	177	2	109	99	10	2 049	1 817	3 866	<b>Pisa.</b>
122	73	69	4	49	47	2	856	776	1 632	<b>Volterra.</b>
210	107	106	1	103	99	4	1 514	1 305	2 819	<b>Siena.</b>
118	70	66	4	48	43	5	690	652	1 342	<b>Montepulciano.</b>
										<b>Marche.</b>
473	275	264	11	198	184	14	2 809	2 664	5 473	<b>Ancona.</b>
142	76	76	..	66	65	1	1 111	1 013	2 124	<b>Ascoli Piceno.</b>
167	99	95	4	68	63	5	1 144	1 106	2 250	<b>Fermo.</b>
347	187	180	7	160	146	14	1 810	1 895	3 705	<b>Macerata.</b>
73	45	41	4	28	25	3	446	415	861	<b>Camerino.</b>
207	105	101	4	102	99	3	1 269	1 166	2 435	<b>Pesaro.</b>
311	163	137	26	148	132	16	1 437	1 332	2 769	<b>Urbino.</b>
										<b>Umbria.</b>
543	281	266	15	262	248	14	2 469	2 406	4 875	<b>Perugia.</b>
112	66	64	2	46	44	2	749	736	1 485	<b>Foligno.</b>
87	51	50	1	36	34	2	549	449	998	<b>Orvieto.</b>
144	88	81	7	56	54	2	904	849	1 753	<b>Rieti.</b>
110	67	62	5	43	40	3	745	767	1 512	<b>Spoleto.</b>
132	74	71	3	58	58	..	1 013	921	1 934	<b>Terni.</b>
										<b>Lazio.</b>
1 341	721	625	96	620	531	89	8 565	7 737	16 302	<b>Roma.</b>
74	40	36	4	34	32	2	366	310	676	<b>Civitavecchia.</b>
463	249	231	18	214	202	12	2 147	2 111	4 258	<b>Frosinone.</b>
209	119	112	7	90	83	7	1 056	941	1 997	<b>Velletri.</b>
324	174	165	9	150	139	11	1 925	1 800	3 725	<b>Viterbo.</b>

CIRCONDARI (ordinati per provincie e per compartimenti)	MATRIMONI	NATI VIVI										
		Totale dei nati vivi	MASCHI					FEMMINE				
			Totale	Legittimi	Illegittimi riconosciuti da uno o da entrambi i genitori	Illegittimi non riconosciuti e nati di stato civile ignoto	Totale	Legittime	Illegittime riconosciute da uno o da entrambi i genitori	Illegittime non riconosciute e nate di stato civile		
<b>Abruzzi e Molise.</b>												
<b>Aquila degli Abruzzi . . . . .</b>	1 327	4 221	2 210	2 151	28	31	2 011	1 954	24	33		
Avezzano . . . . .	1 287	5 164	2 617	2 565	38	14	2 547	2 490	43	14		
Cittaducale . . . . .	584	2 132	1 090	1 087	20	3	1 042	1 016	25	1		
Sulmona . . . . .	951	3 075	1 589	1 565	9	15	1 486	1 449	14	23		
<b>Campobasso . . . . .</b>	1 271	3 898	2 017	1 966	27	24	1 881	1 844	25	12		
Isernia . . . . .	1 179	4 231	2 126	2 109	15	2	2 105	2 085	17	3		
Larino . . . . .	1 121	3 728	1 988	1 956	23	9	1 740	1 701	20	19		
<b>Chieti . . . . .</b>	1 359	4 831	2 525	2 458	41	26	2 306	2 242	42	22		
Lanciano . . . . .	1 266	4 365	2 229	2 178	25	26	2 136	2 099	17	20		
Vasto . . . . .	1 152	3 933	2 052	2 007	32	13	1 881	1 829	35	17		
<b>Teramo . . . . .</b>	1 831	6 474	3 298	3 174	31	93	3 176	3 079	35	62		
Penne . . . . .	1 305	4 662	2 398	2 316	33	49	2 264	2 182	13	69		
<b>Campania.</b>												
<b>Avellino . . . . .</b>	1 805	6 439	3 343	3 294	34	15	3 096	3 049	28	19		
Ariano di Puglia . . . . .	1 045	3 806	1 917	1 879	34	4	1 889	1 847	29	13		
Sant'Angelo dei Lombardi . . . . .	1 232	4 588	2 396	2 344	34	18	2 192	2 163	19	10		
<b>Benevento . . . . .</b>	1 251	4 628	2 290	2 248	31	11	2 338	2 304	24	10		
Cerreto Sannita . . . . .	846	2 634	1 330	1 307	13	10	1 304	1 285	10	9		
San Bartolomeo in Galdo . . . . .	634	2 153	1 076	1 056	4	16	1 077	1 056	5	16		
<b>Caserta . . . . .</b>	3 138	11 749	5 987	5 912	36	39	5 762	5 696	32	34		
Gaeta . . . . .	1 645	6 000	3 052	3 004	35	13	2 948	2 912	27	9		
Nola . . . . .	1 034	3 885	2 025	2 005	17	3	1 860	1 840	19	1		
Piedimonte d'Alife . . . . .	491	1 751	890	876	13	1	861	842	15	4		
Sora . . . . .	1 653	6 151	3 197	3 158	22	17	2 954	2 915	34	5		



CIRCONDARI (ordinati per provincie e per compartimenti)	MATRIMONI	NATI VIVI										
		Totale dei nati vivi	MASCHI					FEMMINE				
			Totale	Legittimi	Illegittimi riconosciuti da uno o da entrambi i genitori	Illegittimi non riconosciuti e nati di stato civile ignoto	Totale	Legittime	Illegittime riconosciute da uno o da entrambi i genitori	Illegittime non riconosciute e nate di stato civile ignoto		
<b>Segue Campania.</b>												
<b>Napoli</b> . . . . .	7 281	26 745	13 737	12 929	542	266	13 008	12 318	467	223		
Casoria . . . . .	1 826	7 944	4 033	3 986	41	6	3 911	3 861	44	6		
Castellammare di Stabia . . . . .	2 093	7 969	3 953	3 890	33	30	4 016	3 940	48	28		
Pozzuoli . . . . .	972	3 880	2 007	1 978	19	10	1 873	1 860	11	2		
<b>Salerno</b> . . . . .	3 099	11 558	5 807	5 705	44	58	5 751	5 661	44	46		
Campagna . . . . .	1 006	3 692	1 906	1 852	33	21	1 786	1 724	31	31		
Sala Consilina . . . . .	735	2 663	1 393	1 366	15	12	1 270	1 243	11	16		
Vallo della Lucania . . . . .	979	3 388	1 727	1 644	33	50	1 661	1 580	20	61		
<b>Puglie.</b>												
<b>Bari delle Puglie</b> . . . . .	4 063	16 434	8 348	8 106	132	110	8 086	7 846	135	105		
Altamura . . . . .	1 194	4 729	2 450	2 414	29	7	2 279	2 247	24	8		
Barletta . . . . .	3 487	13 722	7 047	6 953	74	20	6 675	6 598	58	19		
<b>Foggia</b> . . . . .	2 231	9 227	4 727	4 614	59	54	4 500	4 390	55	55		
Bovino . . . . .	502	1 814	954	931	11	12	860	851	7	2		
San Severo . . . . .	1 689	6 659	3 500	3 417	61	22	3 159	3 098	41	20		
<b>Lecce</b> . . . . .	2 065	8 210	4 212	4 095	57	60	3 998	3 858	76	64		
Brindisi . . . . .	1 630	7 421	3 795	3 672	65	58	3 626	3 539	38	49		
Gallipoli . . . . .	2 078	8 528	4 374	4 320	24	30	4 154	4 097	21	36		
Taranto . . . . .	2 263	10 144	5 137	4 970	97	70	5 007	4 838	86	83		
<b>Basilicata.</b>												
<b>Potenza</b> . . . . .	1 502	5 755	2 974	2 928	38	8	2 781	2 737	35	9		
Lagonegro . . . . .	1 091	3 978	2 078	2 029	46	3	1 900	1 843	47	10		
Matera . . . . .	1 142	4 343	2 181	2 142	33	6	2 162	2 129	31	2		
Melfi . . . . .	1 061	4 263	2 089	2 074	12	3	2 174	2 136	35	3		
<b>Calabrie.</b>												
<b>Catanzaro</b> . . . . .	1 549	5 581	2 863	2 738	101	24	2 718	2 604	99	15		
Cotrone . . . . .	824	3 111	1 637	1 532	102	3	1 474	1 401	70	3		
Monteleone di Calabria . . . . .	1 405	5 482	2 818	2 766	44	8	2 664	2 614	40	10		
Nicastro . . . . .	1 194	4 498	2 343	2 262	59	22	2 150	2 085	55	10		



DELLA POPOLAZIONE NELL'ANNO 1922.

circondari.

Totale dei nati morti	NATI MORTI						MORTI			CIRCONDARI (ordinati per provincie e per compartimenti)
	MASCHI			FEMMINE			Maschi	Femmine	Totale	
	Totale	Legittimi	Illegittimi e nati morti di stato civile ignoto	Totale	Legittime	Illegittime e nate morte di stato civile ignoto				
2 192	1 227	1 130	97	965	879	86	9 395	9 248	18 643	<i>Segue</i> <b>Campania.</b>
418	234	232	2	184	181	3	2 246	2 117	4 363	<b>Napoli.</b>
561	320	312	8	241	237	4	2 324	2 234	4 558	Casoria.
194	114	113	1	80	79	1	956	900	1 856	Castellammare di Stabia.
692	382	374	8	310	300	10	3 541	3 543	7 084	Pozzuoli.
260	147	141	6	113	107	6	992	1 008	2 000	<b>Salerno.</b>
102	63	58	5	39	33	1	667	687	1 354	Campagna.
52	30	29	1	22	22		787	898	1 685	Sala Consilina.
										Vallo della Lucania.
										<b>Puglie.</b>
826	466	453	13	360	349	11	4 774	4 826	9 600	<b>Bari delle Puglie.</b>
166	89	87	2	77	74	3	1 381	1 337	2 718	Altamura.
1 149	635	626	9	514	504	10	4 458	4 413	8 871	Barletta.
530	311	305	6	219	218	1	3 158	2 984	6 142	<b>Foggia.</b>
67	38	37	1	29	28	1	674	698	1 372	Bovino.
273	148	144	4	125	121	4	1 910	2 020	3 930	San Severo.
286	154	145	9	132	121	11	2 271	2 176	4 447	<b>Lecce.</b>
378	220	215	5	158	152	6	2 015	2 042	4 057	Brindisi.
337	192	188	4	145	145		2 310	2 288	4 598	Gallipoli.
556	292	273	19	264	244	20	2 604	2 562	5 166	Taranto.
										<b>Basilicata.</b>
367	210	201	9	157	146	11	1 554	1 557	3 111	<b>Potenza.</b>
173	96	91	5	77	72	5	981	1 037	2 018	Lagonegro.
244	138	136	2	106	103	3	1 166	1 308	2 469	Matera.
251	136	134	2	115	114	1	1 291	1 477	2 768	Melfi.
										<b>Calabrie.</b>
254	135	122	13	119	106	13	1 765	1 814	3 579	<b>Catanzaro.</b>
88	52	45	7	36	27	9	889	1 021	1 910	Cotrone.
153	93	89	4	60	58	2	1 576	1 625	3 201	Monteleone di Calabria.
186	105	98	7	81	66	15	1 196	1 196	2 392	Nicastro.

CIRCONDARI (ordinati per provincie e per compartimenti)	MATRIMONI	NATI VIVI										
		Totale dei nati vivi	MASCHI					FEMMINE				
			Totale	Legittimi	Illegittimi riconosciuti da uno o da entrambi i genitori	Illegittimi non riconosciuti e nati di stato civile ignoto	Totale	Legittime	Illegittime riconosciute da uno o da entrambi i genitori	Illegittime non riconosciute e nate di stato civile ignote		
<i>Segue Calabria.</i>												
<b>Cosenza</b> . . . . .	1 875	7 600	3 905	3 768	96	41	3 695	3 527	105	63		
Castrovillari . . . . .	1 153	4 155	2 182	2 110	60	12	1 973	1 922	40	11		
Paola . . . . .	1 020	3 936	2 006	1 939	43	24	1 930	1 865	41	24		
Rossano . . . . .	581	2 452	1 260	1 184	65	11	1 192	1 124	42	26		
<b>Reggio di Calabria</b> . . . . .	1 497	6 513	3 374	3 233	56	85	3 139	3 005	29	105		
Gerace Marina . . . . .	1 432	5 378	2 812	2 723	69	20	2 566	2 482	62	22		
Palmi . . . . .	1 453	6 326	3 247	3 168	49	30	3 079	3 005	50	24		
<b>Siilia.</b>												
<b>Caltanissetta</b> . . . . .	1 259	4 887	2 525	2 490	15	20	2 362	2 323	17	22		
Piazza Armerina . . . . .	978	3 803	1 934	1 892	23	19	1 869	1 833	19	17		
Terranova di Sicilia . . . . .	858	3 639	1 857	1 842	8	7	1 782	1 754	7	21		
<b>Catania</b> . . . . .	3 227	12 053	6 089	5 776	238	75	5 964	5 706	203	55		
Acireale . . . . .	1 565	4 669	2 366	2 322	35	9	2 303	2 251	40	15		
Caltagirone . . . . .	1 151	4 631	2 415	2 344	45	26	2 216	2 144	42	30		
Nicosia . . . . .	928	3 863	1 983	1 935	29	19	1 880	1 838	27	15		
<b>Girgenti</b> . . . . .	2 217	8 939	4 643	4 567	28	48	4 296	4 217	29	50		
Bivona . . . . .	676	2 474	1 290	1 274	9	7	1 184	1 168	8	8		
Sociacca . . . . .	452	1 598	815	797	5	13	783	763	3	17		
<b>Messina</b> . . . . .	2 060	8 258	4 240	3 994	141	105	4 018	3 770	136	115		
Castroreale . . . . .	1 141	3 726	1 893	1 824	44	25	1 833	1 774	34	21		
Mistretta . . . . .	490	1 786	942	912	17	13	844	828	11	11		
Patti . . . . .	1 135	4 211	2 180	2 099	23	58	2 031	1 967	13	55		
<b>Palermo</b> . . . . .	4 812	17 486	9 008	8 824	113	71	8 478	8 333	90	55		
Cefalù . . . . .	833	2 732	1 407	1 371	19	17	1 325	1 293	15	17		
Corleone . . . . .	462	1 532	775	762	7	6	757	744	7	11		
Termini Imerese . . . . .	861	2 713	1 366	1 343	16	7	1 347	1 318	19	10		

DELLA POPOLAZIONE NELL'ANNO 1922.

*circondari.*

Totale dei nati morti	NATI MORTI						MORTI			CIRCONDARI (ordinati per provincie e per compartimenti)
	MASCHI			FEMMINE			Maschi	Femmine	Totale	
	Totale	Legittimi	Illegittimi e nati morti di stato civile ignoto	Totale	Legittime	Illegittime e nate morte di stato civile ignoto				
275	158	147	11	117	105	12	1 903	2 258	4 161	<i>Segue</i> <b>Calabrie.</b>
155	92	89	3	63	59	4	1 176	1 338	2 514	<b>Cosenza.</b>
203	120	116	4	83	80	3	874	984	1 858	Castrovillari.
105	55	54	1	50	47	3	642	679	1 321	Paola.
254	132	132	..	122	118	4	1 577	1 590	3 167	Rossano.
265	142	136	6	123	117	6	1 458	1 514	2 972	<b>Reggio di Calabria.</b>
298	179	178	1	119	116	3	1 532	1 629	3 161	Gerace Marina.
										Palmi.
										<b>Stiglia.</b>
207	117	117	..	90	89	1	1 556	1 517	3 073	<b>Caltanissetta.</b>
239	130	125	5	109	107	2	1 325	1 187	2 512	Piazza Armerina.
208	133	129	4	75	75	..	1 196	1 133	2 329	Terranova di Stiglia.
494	281	263	18	213	193	20	3 348	3 303	6 651	<b>Catania.</b>
233	126	122	4	107	102	5	1 148	1 191	2 339	Acireale.
331	181	178	3	150	141	9	1 403	1 325	2 728	Caltagirone.
162	89	83	6	73	70	3	993	945	1 938	Nicosia.
518	299	292	7	219	216	3	3 208	3 198	6 406	<b>Girgenti.</b>
91	52	52	..	39	38	1	827	789	1 616	Bivona.
42	19	18	1	23	22	1	537	510	1 047	Sciacca.
261	145	132	13	116	107	9	2 174	2 218	4 392	<b>Messina.</b>
120	62	62	..	58	53	5	937	930	1 867	Castroreale.
81	45	43	2	36	36	..	579	585	1 164	Mistretta.
203	122	117	5	81	74	7	1 040	937	1 977	Patti.
956	532	522	10	424	413	11	5 278	5 216	10 494	<b>Palermo.</b>
114	56	54	2	58	57	1	799	817	1 616	Cefalù.
90	46	46	..	44	43	1	496	500	996	Corleone.
97	49	49	..	48	48	..	1 026	904	1 930	Termini Imerese.

CIRCONDARI (ordinati per provincie e per compartimenti)	MATRIMONI	NATI VIVI										
		Totale dei nati vivi	MASCHI					FEMMINE				
			Totale	Legittimi	Illegittimi riconosciuti da uno o da entrambi i genitori	Illegittimi non riconosciuti e nati di stato civile ignoto	Totale	Legittime	Illegittime riconosciute da uno o da entrambi i genitori	Illegittime non riconosciute e nate di stato civile		
<i>Segue Sicilia.</i>												
<b>Siracusa</b> . . . . .	1 346	4 723	2 433	2 360	55	18	2 290	2 211	55	24		
<b>Modica</b> . . . . .	1 892	7 589	3 928	3 832	24	72	3 661	3 561	26	74		
<b>Noto</b> . . . . .	994	3 652	1 841	1 780	23	38	1 811	1 748	21	42		
<b>Trapani</b> . . . . .	1 872	4 924	2 522	2 475	22	25	2 402	2 345	30	27		
<b>Alcamo</b> . . . . .	823	2 792	1 421	1 407	6	8	1 371	1 357	9	5		
<b>Mazara del Vallo</b> . . . . .	847	2 777	1 501	1 464	17	20	1 276	1 236	6	34		
<b>Sardegna.</b>												
<b>Cagliari</b> . . . . .	1 732	7 066	3 608	3 424	146	38	3 458	3 305	123	30		
<b>Iglesias</b> . . . . .	943	3 293	1 693	1 650	22	21	1 600	1 569	22	9		
<b>Lanusei</b> . . . . .	757	2 862	1 487	1 456	21	10	1 375	1 348	19	8		
<b>Oristano</b> . . . . .	1 217	4 262	2 243	2 186	34	23	2 019	1 978	36	5		
<b>Sassari</b> . . . . .	986	3 628	1 839	1 791	31	17	1 789	1 744	29	16		
<b>Alghero</b> . . . . .	475	1 662	858	847	11	..	804	795	7	2		
<b>Nuoro</b> . . . . .	716	2 717	1 372	1 339	29	4	1 345	1 297	38	10		
<b>Ozieri</b> . . . . .	402	1 712	908	882	20	6	804	784	17	3		
<b>Tempio Pausania</b> . . . . .	384	1 316	714	689	21	4	602	586	13	3		
<b>REGNO</b> (Totale dei 214 circon- dari) . . . . .	<b>350 969</b>	<b>1 127 444</b>	<b>577 700</b>	<b>551 338</b>	<b>19 694</b>	<b>6 668</b>	<b>549 744</b>	<b>525 272</b>	<b>18 186</b>	<b>6 286</b>		

DELLA POPOLAZIONE NELL'ANNO 1922.

*circondari.*

Totale dei nati morti	NATI MORTI						MORTI			CIRCONDARI (ordinati per provincie & per compartimenti)
	MASCHI			FEMMINE			Maschi	Femmine	Totale	
	Totale	Legittimi	Illegittimi e nati morti di stato civile ignoto	Totale	Legittime	Illegittime e nate morte di stato civile ignoto				
201	106	99	7	95	90	5	1 222	1 164	2 386	<i>Segue Sicilia.</i>
424	224	212	12	200	193	7	1 967	2 044	4 011	<b>Siracusa.</b>
163	98	97	1	65	61	4	947	891	1 838	Modica.
218	118	117	1	100	98	2	1 345	1 371	2 716	Noto.
159	84	82	2	75	74	1	995	864	1 859	<b>Trapani.</b>
80	44	41	3	36	35	1	1 053	978	2 031	Alcamo.
										Mazara del Vallo.
										<b>Sardegna.</b>
238	135	130	5	103	102	1	2 026	1 987	4 013	<b>Cagliari.</b>
171	93	86	7	78	72	6	1 151	1 071	2 222	Iglesias.
101	58	55	3	43	41	2	801	744	1 545	Lanusei.
114	67	65	2	47	45	2	1 360	1 320	2 680	Oristano.
128	79	73	6	49	48	1	1 015	918	1 933	<b>Sassari.</b>
38	21	20	1	17	17	..	479	444	923	Alghero.
63	36	33	3	27	26	1	766	761	1 527	Nuoro.
41	26	26	..	15	15	..	439	441	880	Ozieri.
35	17	16	1	18	17	1	423	392	815	Tempio Pausania.
<b>52 951</b>	<b>29 611</b>	<b>27 639</b>	<b>1 972</b>	<b>23 340</b>	<b>21 593</b>	<b>1 747</b>	<b>336 800</b>	<b>323 611</b>	<b>660 411</b>	<b>REGNO</b> (Totale dei 214 circondari).

PROVINCIE (ordinate per compartimenti)	MATRIMONI	NATI VIVI									
		Totale dei nati vivi	MASCHI					FEMMINE			
			Totale	Legittimi	Illegittimi riconosciuti da uno o da entrambi i genitori	Illegittimi non riconosciuti e nati disciolto ignoto	Totale	Legittime	Illegittime riconosciute da uno o da entrambi i genitori	Illegittime non riconosciute e nate disciolto ignoto	
Alessandria . . . . .	8 577	16 284	8 161	8 036	94	31	8 123	8 015	72	36	
Cuneo . . . . .	6 453	16 308	8 392	8 291	82	19	7 916	7 833	74	9	
Novara . . . . .	7 694	13 161	6 776	6 609	147	20	6 385	6 191	161	33	
Torino . . . . .	11 911	23 112	11 939	11 411	416	112	11 173	10 704	390	79	
Genova . . . . .	9 768	23 675	12 115	11 429	408	278	11 560	11 027	373	160	
Porto Maurizio . . . . .	1 431	2 793	1 437	1 351	65	21	1 356	1 272	59	25	
Bergamo . . . . .	5 611	22 463	11 640	11 454	90	96	10 823	10 680	66	77	
Brescia . . . . .	6 217	23 231	11 817	11 480	258	79	11 414	11 119	219	76	
Como . . . . .	6 458	15 485	7 978	7 841	78	59	7 507	7 393	58	56	
Cremona . . . . .	3 601	10 165	5 221	5 067	69	85	4 944	4 810	69	65	
Mantova . . . . .	3 476	10 997	5 619	4 766	829	24	5 378	4 555	796	27	
Milano . . . . .	17 896	45 005	22 945	22 121	704	120	22 060	21 294	649	117	
Pavia . . . . .	5 256	9 925	5 084	4 999	48	37	4 841	4 757	38	46	
Sondrio . . . . .	1 258	3 938	1 951	1 878	49	24	1 987	1 921	48	18	
Belluno . . . . .	2 340	8 248	4 164	3 958	202	4	4 084	3 882	194	8	
Padova . . . . .	5 909	21 006	10 876	9 888	791	197	10 130	9 235	731	164	
Rovigo . . . . .	2 532	11 537	5 887	4 807	1 004	76	5 650	4 657	932	61	
Treviso . . . . .	6 109	20 045	10 209	9 716	401	92	9 836	9 381	374	81	
Udine . . . . .	6 998	23 496	12 068	11 425	491	152	11 428	10 838	437	153	
Venezia . . . . .	4 877	19 238	9 865	8 697	1 061	107	9 373	8 319	979	75	
Verona . . . . .	5 004	15 415	7 871	7 524	324	23	7 544	7 244	282	18	
Vicenza . . . . .	5 818	18 779	9 689	9 279	287	123	9 090	8 704	248	138	
Bologna . . . . .	5 773	16 802	8 595	7 744	710	141	8 207	7 348	740	119	
Ferrara . . . . .	2 420	11 994	6 192	4 612	1 455	125	5 802	4 239	1 433	130	
Forlì . . . . .	3 017	11 072	5 663	5 134	498	31	5 409	4 920	447	42	
Modena . . . . .	3 596	13 320	6 906	6 098	571	237	6 414	5 756	452	206	
Parma . . . . .	3 254	9 960	5 039	4 753	124	162	4 921	4 639	128	154	
Piacenza . . . . .	2 486	7 650	3 954	3 789	75	90	3 696	3 551	57	88	
Ravenna . . . . .	2 354	6 239	3 212	2 947	223	42	3 027	2 749	238	40	
Reggio nell' Emilia . . . . .	3 361	11 169	5 681	5 195	275	211	5 488	5 007	256	225	



DELLA POPOLAZIONE NELL'ANNO 1922.

*imenti e pel Regno.*

Totale dei nati morti	NATI MORTI						MORTI			PROVINCIE (ordinate per compartimenti)
	MASCHI			FEMMINE			Maschi	Femmine	Totale	
	Totale	Legittimi	Illegittimi e nati morti di stato civile ignoto	Totale	Legittime	Illegittime e nate morte di stato civile ignoto				
569	335	324	11	234	227	7	6 036	5 412	11 448	Alessandria.
740	398	385	13	342	326	16	5 376	5 141	10 517	Cuneo.
529	298	278	20	231	217	14	5 596	5 674	11 270	Novara.
1 065	578	531	47	487	422	65	10 029	10 265	20 294	Torino.
1 331	752	662	90	579	505	74	8 961	8 270	17 231	Genova.
137	76	71	5	61	56	5	1 333	1 187	2 520	Porto Maurizio.
908	521	512	9	387	377	10	7 109	6 643	13 752	Bergamo.
974	556	520	36	418	396	22	7 404	7 011	14 415	Brescia.
640	366	357	9	274	262	12	5 999	5 970	11 969	Como.
473	273	259	14	200	186	14	3 290	3 098	6 388	Cremona.
668	391	307	84	277	223	54	2 989	2 850	5 839	Mantova.
1 872	1 070	1 011	59	802	743	59	15 959	15 382	31 341	Milano.
372	204	196	8	168	154	14	3 614	3 446	7 060	Pavia.
224	118	106	12	106	101	5	1 398	1 387	2 785	Sondrio.
240	139	131	8	101	96	5	2 058	1 935	3 993	Belluno.
982	547	476	71	435	371	64	5 015	4 681	9 696	Padova.
614	323	244	79	291	231	60	2 608	2 533	5 141	Rovigo.
771	426	397	29	345	317	28	4 139	3 741	7 880	Treviso.
923	521	472	49	402	354	48	6 249	5 708	11 957	Udine.
694	411	350	61	283	228	55	4 773	4 310	9 083	Venezia.
633	352	317	35	281	254	27	4 247	3 963	8 210	Verona.
681	386	360	26	295	270	25	4 933	4 509	9 442	Vicenza.
802	477	408	69	325	274	51	5 171	4 560	9 731	Bologna.
524	298	201	97	226	172	54	2 908	2 567	5 475	Ferrara.
497	272	251	21	225	181	44	2 997	2 750	5 747	Forlì.
594	323	271	52	271	224	47	3 429	3 070	6 499	Modena.
543	291	265	26	252	227	25	2 873	2 527	5 400	Parma.
418	257	234	23	161	154	7	2 141	1 933	4 077	Piacenza.
262	138	11	19	124	117	7	2 100	1 967	4 067	Ravenna.
558	305	268	37	253	220	33	2 980	2 622	5 602	Reggio nell' Emilia.

PROVINCIE (ordinate per compartimenti)	MATRIMONI	NATI VIVI									
		Totale dei nati vivi	MASCHI					FEMMINE			
			Totale	Legittimi	Illegittimi riconosciuti da uno o da entrambi i genitori	Illegittimi non riconosciuti e nati distaccabile ignoto	Totale	Legittime	Illegittime riconosciute da uno o da entrambi i genitori	Illegittime non riconosciute e nate distaccabile ignoto	
Arezzo . . . . .	3 069	9 334	4 813	4 643	66	104	4 521	4 361	68	92	
Firenze . . . . .	10 807	25 308	12 994	12 371	403	220	12 314	11 712	386	216	
Grosseto . . . . .	1 604	4 839	2 493	2 393	71	29	2 346	2 235	93	18	
Livorno . . . . .	1 103	3 373	1 736	1 622	107	7	1 637	1 553	77	7	
Lucca . . . . .	3 367	9 119	4 631	4 448	116	67	4 488	4 302	119	67	
Massa e Carrara . . . . .	2 239	7 999	4 013	3 831	140	42	3 986	3 831	113	42	
Pisa . . . . .	3 615	9 133	4 685	4 433	187	45	4 468	4 295	118	55	
Siena . . . . .	2 598	6 716	3 406	3 252	113	41	3 310	3 176	92	42	
Ancona . . . . .	3 467	10 611	5 517	5 316	123	78	5 094	4 898	129	67	
Aseoli Piceno . . . . .	2 608	8 920	4 562	4 330	149	83	4 358	4 168	111	79	
Macerata . . . . .	2 827	8 559	4 298	4 157	70	71	4 261	4 132	73	56	
Pesaro e Urbino . . . . .	2 773	9 636	4 929	4 569	305	55	4 707	4 361	288	58	
Perugia . . . . .	7 317	23 908	12 045	11 386	423	236	11 863	11 204	429	230	
Roma . . . . .	14 250	46 911	24 038	22 305	1 458	275	22 873	21 209	1 369	295	
Aquila degli Abruzzi . . . . .	4 149	14 592	7 506	7 348	95	63	7 086	6 909	106	71	
Campobasso . . . . .	3 571	11 857	6 131	6 031	65	35	5 726	5 630	62	34	
Chieti . . . . .	3 777	13 129	6 806	6 643	98	65	6 323	6 170	94	59	
Teramo . . . . .	3 136	11 136	5 696	5 490	64	142	5 440	5 261	48	131	
Avellino . . . . .	4 082	14 833	7 656	7 517	102	37	7 177	7 059	76	42	
Benevento . . . . .	2 731	9 415	4 696	4 611	48	37	4 719	4 645	39	35	
Caserta . . . . .	7 961	29 536	15 151	14 955	123	73	14 385	14 205	127	53	
Napoli . . . . .	12 172	46 538	23 730	22 783	635	312	22 808	21 979	570	259	
Salerno . . . . .	5 819	21 301	10 833	10 567	125	141	10 468	10 208	106	154	
Bari delle Puglie . . . . .	8 744	34 885	17 845	17 473	235	137	17 040	16 691	217	132	
Foggia . . . . .	4 422	17 700	9 181	8 962	131	88	8 519	8 339	103	77	
Lecce . . . . .	8 036	34 303	17 518	17 057	243	218	16 785	16 332	221	232	
Potenza . . . . .	4 796	18 339	9 322	9 173	129	20	9 017	8 845	148	24	
Catanzaro . . . . .	4 972	18 667	9 661	9 298	306	57	9 006	8 704	264	38	
Cosenza . . . . .	4 629	18 143	9 353	9 001	264	88	8 790	8 438	228	124	
Reggio di Calabria . . . . .	4 382	18 217	9 433	9 124	174	135	8 784	8 492	141	151	

DELLA POPOLAZIONE NELL'ANNO 1922.

*imenti e pel Regno.*

Totale del nati morti	NATI MORTI						MORTI			PROVINCIE  (ordinate per compartimenti)
	MASCHI			FEMMINE			Maschi	Femmine	Totale	
	Totale	Legittimi	Illegittimi e nati morti di stato civile ignoto	Totale	Legittime	Illegittime e nate morte di stato civile ignoto				
505	287	275	12	218	203	15	2 777	2 521	5 298	Arezzo.
1 240	677	618	59	563	505	58	8 511	7 838	16 349	Firenze.
228	129	126	3	99	94	5	1 498	1 290	2 788	Grosseto.
119	68	61	7	51	47	4	1 253	1 201	2 454	Livorno.
486	261	245	16	225	212	13	2 702	2 683	5 385	Lucca.
409	217	207	10	192	181	11	2 167	1 958	4 125	Massa e Carrara.
410	252	246	6	158	146	12	2 905	2 593	5 498	Pisa.
328	177	172	5	151	142	9	2 204	1 957	4 161	Siena.
473	275	264	11	198	184	14	2 809	2 664	5 473	Ancona.
309	175	171	4	134	123	6	2 255	2 119	4 374	Ascoli Piceno.
420	232	221	11	188	171	17	2 256	2 310	4 566	Macerata.
518	268	238	30	250	231	19	2 706	2 498	5 204	Pesaro e Urbino.
1 128	627	594	33	501	478	23	6 429	6 128	12 557	Perugia.
2 411	1 303	1 169	134	1 108	987	121	14 059	12 899	26 958	Roma.
631	347	337	10	284	270	14	4 061	2 895	7 956	Aquila degli Abruzzi.
522	298	284	14	224	221	3	3 477	3 517	6 994	Campobasso.
770	422	408	14	348	330	18	3 466	3 601	7 067	Chieti.
531	300	284	16	231	214	17	2 788	2 769	5 557	Teramo.
548	304	284	20	244	233	11	4 077	3 987	8 064	Avellino.
465	246	242	4	219	212	7	2 578	2 498	5 076	Benevento.
1 331	749	724	25	582	568	14	8 201	7 972	16 173	Caserta.
3 365	1 895	1 787	108	1 470	1 376	94	14 921	14 499	29 420	Napoli.
1 106	622	602	20	484	467	17	5 987	6 136	12 123	Salerno.
2 141	1 190	1 166	24	951	927	24	10 613	10 576	21 189	Bari delle Puglie.
870	497	486	11	373	367	6	5 742	5 702	11 444	Foggia.
1 557	858	821	37	699	662	37	9 200	9 068	18 268	Lecce.
1 035	580	562	18	455	435	20	4 992	5 374	10 366	Potenza.
681	385	354	31	296	257	39	5 426	5 656	11 082	Catanzaro.
738	425	406	19	313	291	22	4 595	5 259	9 854	Cosenza.
817	453	446	7	364	351	13	4 567	4 733	9 300	Reggio di Calabria.

PROVINCIE E COMPARTIMENTI	MATRIMONI	NATI VIVI									
		Totale dei nati vivi	MASCHI					FEMMINE			
			Totale	Legittimi	Illegittimi riconosciuti da uno o da entrambi i genitori	Illegittimi non riconosciuti e nati di stato civile ignoto	Totale	Legittime	Illegittime riconosciute da uno o da entrambi i genitori	Illegittime non riconosciute e nate di stato civile	
Caltanissetta . . . . .	3 095	12 329	6 316	6 224	46	46	6 013	5 910	43	60	
Catania . . . . .	6 871	25 216	12 853	12 377	347	129	12 363	11 939	312	112	
Girgenti . . . . .	3 345	13 011	6 748	6 638	42	68	6 263	6 148	40	71	
Messina . . . . .	4 826	17 981	9 255	8 829	225	201	8 726	8 339	194	192	
Palermo . . . . .	6 968	24 463	12 556	12 300	155	101	11 907	11 688	131	88	
Siracusa . . . . .	4 232	15 964	8 202	7 972	102	128	7 762	7 520	102	140	
Trapani . . . . .	3 542	10 493	5 444	5 346	45	53	5 049	4 938	45	60	
Cagliari . . . . .	4 649	17 483	9 081	8 716	223	92	8 452	8 200	200	52	
Sassari . . . . .	2 963	11 035	5 691	5 543	112	31	5 344	5 206	104	34	
<b>Riassunto pe</b>											
Piemonte . . . . .	34 635	68 865	35 268	34 347	739	182	33 597	32 743	697	152	
Liguria . . . . .	11 199	26 468	13 552	12 780	473	299	12 916	12 299	432	182	
Lombardia . . . . .	49 773	141 209	72 255	69 606	2 125	524	68 954	66 529	1 943	482	
Veneto . . . . .	39 587	137 764	70 629	65 294	4 561	774	67 135	62 260	4 177	692	
Emilia . . . . .	26 261	88 206	45 242	40 272	3 931	1 039	42 964	38 209	3 751	1 002	
Toscana . . . . .	28 402	75 821	38 751	36 993	1 203	555	37 070	35 465	1 066	531	
Marche . . . . .	11 675	37 726	19 306	18 372	647	287	18 420	17 559	601	260	
Umbria . . . . .	7 317	23 908	12 045	11 386	423	236	11 863	11 204	429	230	
Lazio . . . . .	14 250	46 911	24 038	22 305	1 458	275	22 873	21 209	1 369	292	
Abruzzi e Molise . . . . .	14 633	50 714	26 139	25 512	322	305	24 575	23 970	310	292	
Campania . . . . .	32 765	121 623	62 066	60 433	1 033	600	59 557	58 096	918	544	
Puglie . . . . .	21 202	86 888	44 544	43 492	609	443	42 344	41 362	541	441	
Basilicata . . . . .	4 796	18 339	9 322	9 173	129	20	9 017	8 845	148	202	
Calabrie . . . . .	13 983	55 027	28 447	27 423	744	280	26 580	25 634	623	311	
Sicilia . . . . .	32 879	119 457	61 374	59 686	962	726	58 083	56 482	867	732	
Sardegna . . . . .	7 612	28 518	14 722	14 264	335	123	13 796	13 406	304	80	
<b>REGNO . . .</b>	<b>350 969</b>	<b>1 127 444</b>	<b>577 700</b>	<b>551 338</b>	<b>19 694</b>	<b>6 668</b>	<b>549 744</b>	<b>525 272</b>	<b>18 186</b>	<b>6 280</b>	

DELLA POPOLAZIONE NELL'ANNO 1922.

*timanti e pel Regno.*

Totale dei nati morti	NATI MORTI						MORTI			PROVINCIE E COMPARTIMENTI
	MASCHI			FEMMINE			Maschi	Femmine	Totale	
	Totale	Legittimi	Illegittimi e nati morti di stato civile ignoto	Totale	Legittime	Illegittime e nate morte di stato civile ignoto				
654	380	371	9	274	271	3	4 077	3 837	7 914	Caltanissetta.
1 220	677	646	31	543	506	37	6 897	6 764	13 661	Catania.
651	370	362	8	281	276	5	4 572	4 497	9 069	Girgenti.
665	374	354	20	291	270	21	4 730	4 670	9 400	Messina.
1 257	683	671	12	574	561	13	7 599	7 437	15 036	Palermo.
788	428	408	20	360	344	16	4 136	4 099	8 235	Siracusa.
457	246	240	6	211	207	4	3 393	3 213	6 606	Trapani.
624	353	336	17	271	260	11	5 338	5 122	10 460	Cagliari.
305	179	168	11	126	123	3	3 122	2 956	6 078	Sassari.

**compartimenti.**

2 903	1 609	1 518	91	1 294	1 192	102	27 037	26 492	53 529	Piemonte.
1 468	828	733	95	640	561	79	10 294	9 457	19 751	Liguria.
6 131	3 499	3 268	231	2 632	2 442	190	47 732	45 787	93 519	Lombardia.
5 538	3 105	2 747	358	2 433	2 121	312	34 022	31 380	65 402	Veneto.
4 198	2 361	2 017	344	1 837	1 569	268	24 599	21 999	46 598	Emilia.
3 725	2 068	1 950	118	1 657	1 530	127	24 017	22 041	46 058	Toscana.
1 720	950	894	56	770	714	56	10 026	9 591	19 617	Marche.
1 128	627	594	33	501	478	23	6 429	6 128	12 557	Umbria.
2 411	1 303	1 169	134	1 108	987	121	14 059	12 899	26 958	Lazio.
2 454	1 367	1 313	54	1 087	1 035	52	13 792	13 782	27 574	Abruzzi e Molise
6 815	3 816	3 639	177	2 999	2 856	143	35 764	35 092	70 856	Campania.
4 568	2 545	2 473	72	2 023	1 956	67	25 555	25 346	50 901	Puglie.
1 035	580	562	18	455	435	20	4 992	5 374	10 366	Basilicata.
2 236	1 263	1 206	57	973	899	74	14 588	15 648	30 236	Calabria.
5 692	3 158	3 052	106	2 534	2 435	99	35 404	34 517	69 921	Sicilia.
929	532	504	28	397	383	14	8 460	8 078	16 538	Sardegna.
<b>52 951</b>	<b>29 611</b>	<b>27 639</b>	<b>1 972</b>	<b>23 340</b>	<b>21 593</b>	<b>1 747</b>	<b>336 800</b>	<b>323 611</b>	<b>660 411</b>	<b>REGNO.</b>

COMUNI CAPILUOGHI DI PROVINCIA (ordinati per compartimenti)	MATRIMONI	NATI VIVI									
		Totale dei nati vivi	MASCHI					FEMMINE			
			Totale	Legittimi	Illegittimi riconosciuti da uno o da entrambi i genitori	Illegittimi non riconosciuti e nati di stato civile ignoto	Totale	Legittime	Illegittime riconosciute da uno o da entrambi i genitori	Illegittime non riconosciute e nate di stato civile ignoto	
Alessandria . . . . .	704	1 359	671	645	18	8	688	660	13	15	
Cuneo . . . . .	263	745	396	388	6	2	349	342	6	1	
Novara . . . . .	479	779	393	384	9	..	386	374	10	2	
Torino . . . . .	4 317	7 017	3 600	3 290	258	52	3 417	3 153	218	46	
Genova . . . . .	2 427	5 039	2 531	2 266	170	95	2 508	2 273	149	86	
Porto Maurizio . . . . .	79	154	87	81	6	..	67	66	1	..	
Bergamo . . . . .	471	1 763	916	821	24	71	847	772	13	62	
Brescia . . . . .	752	2 541	1 331	1 210	89	32	1 210	1 095	81	34	
Como . . . . .	419	877	468	413	10	45	409	361	6	42	
Crema . . . . .	531	1 352	701	647	27	27	651	603	27	21	
Mantova . . . . .	242	748	387	319	61	7	361	296	56	9	
Milano . . . . .	6 187	11 673	5 978	5 343	555	80	5 695	5 111	494	90	
Pavia . . . . .	323	737	358	333	6	19	379	340	11	28	
Sondrio . . . . .	70	233	117	112	3	2	116	113	3	..	
Belluno . . . . .	232	915	478	453	24	1	487	415	22	..	
Padova . . . . .	858	2 877	1 484	1 266	147	71	1 393	1 180	151	62	
Rovigo . . . . .	105	406	206	197	6	3	200	185	10	5	
Treviso . . . . .	404	1 443	724	650	43	31	719	646	47	26	
Udine . . . . .	474	1 517	794	659	73	62	723	617	49	57	
Venezia . . . . .	1 319	4 200	2 169	1 978	162	29	2 031	1 876	138	17	
Verona . . . . .	744	1 950	974	856	111	7	976	854	117	5	
Vicenza . . . . .	508	1 589	794	733	37	24	795	727	36	32	
Bologna . . . . .	1 717	3 887	2 021	1 710	265	46	1 866	1 558	268	40	
Ferrara . . . . .	795	3 011	1 557	1 176	338	43	1 454	1 054	365	35	
Forlì . . . . .	470	1 275	632	566	58	8	643	596	38	9	
Modena . . . . .	646	2 104	1 127	1 014	49	64	977	882	47	48	
Parma . . . . .	410	1 338	670	564	32	74	668	558	39	71	
Piacenza . . . . .	289	949	470	405	20	45	479	409	25	45	
Ravenna . . . . .	634	1 641	821	720	90	11	820	732	80	8	
Reggio nell' Emilia . . . . .	716	2 262	1 144	1 034	49	61	1 118	1 015	44	59	



DELLA POPOLAZIONE NELL'ANNO 1922.

luoghi di provincia.

Totale dei nati morti	NATI MORTI						MORTI			COMUNI CAPILUOGHI DI PROVINCIA (ordinati per compartimenti)
	MASCHI			FEMMINE			Maschi	Femmine	Totale	
	Totale	Legittimi	Illegittimi e nati morti di stato civile ignoto	Totale	Legittime	Illegittime e nate morte di stato civile ignoto				
31	19	18	1	12	12	..	678	583	1 261	Alessandria.
41	23	23	..	18	18	..	329	322	651	Cuneo.
30	14	12	2	16	14	2	434	454	888	Novara.
435	238	213	25	197	156	41	3 670	3 889	7 569	Torino.
454	250	199	51	204	165	39	2 616	2 432	5 048	Genova.
9	7	7	..	2	2	..	56	57	113	Porto Maurizio.
92	45	42	3	47	42	5	797	766	1 563	Bergamo.
165	97	81	16	68	64	4	1 244	1 117	2 361	Brescia.
95	53	48	5	42	38	4	571	537	1 108	Como.
90	53	49	4	37	34	3	698	641	1 339	Cremona.
89	59	43	16	30	24	6	396	406	802	Mantova.
603	347	305	42	256	216	40	5 184	5 163	10 347	Milano.
58	34	34	..	24	19	5	389	380	769	Pavia.
25	13	10	3	12	12	..	106	108	214	Sondrio.
30	15	13	2	15	15	..	234	244	478	Belluno.
221	121	96	25	100	76	24	1 126	1 047	2 173	Padova.
72	38	31	7	34	29	5	184	193	377	Rovigo.
70	34	27	7	36	33	3	558	473	1 031	Treviso.
89	42	36	6	47	40	7	656	520	1 176	Udine.
159	89	75	14	70	61	9	1 656	1 547	3 203	Venezia.
147	83	67	16	64	57	7	940	866	1 806	Verona.
74	38	34	4	36	32	4	543	594	1 137	Vicenza.
235	140	112	28	95	76	19	1 864	1 766	3 630	Bologna.
121	67	47	20	54	43	11	922	850	1 772	Ferrara.
75	39	36	3	36	31	5	411	346	757	Forlì.
146	85	70	15	61	52	9	785	722	1 507	Modena.
129	77	71	6	52	40	12	695	631	1 326	Parma.
74	53	38	15	21	19	2	513	495	1 008	Piacenza.
62	36	32	4	26	26	..	567	523	1 090	Ravenna.
113	65	50	15	48	40	8	775	708	1 483	Reggio nell'Emilia.

COMUNI CAPILUOGHI DI PROVINCIA (ordinati per compartimenti)	MATRIMONI	NATI VIVI										
		Totale dei nati vivi	MASCHI					FEMMINE				
			Totale	Legittimi	Illegittimi riconosciuti da uno o da entrambi i genitori	Illegittimi non riconosciuti e nati di stato civile ignoto	Totale	Legittime	Illegittime riconosciute da uno o da entrambi i genitori	Illegittime non riconosciute e nate di stato civile ignoto		
Arezzo . . . . .	512	1 462	774	758	5	11	688	667	2	19		
Firenze . . . . .	2 276	4 483	2 340	2 092	105	143	2 143	1 875	137	131		
Grosseto . . . . .	159	570	292	266	12	14	278	259	15	4		
Livorno . . . . .	857	2 724	1 404	1 299	102	3	1 320	1 244	72	4		
Lucca . . . . .	714	1 982	1 062	994	25	43	920	872	15	33		
Massa . . . . .	324	1 425	738	722	14	2	687	680	5	2		
Pisa . . . . .	577	1 430	739	688	33	18	691	652	16	23		
Siena . . . . .	365	910	464	428	25	11	446	396	36	14		
Ancona . . . . .	545	1 697	884	854	22	8	813	776	31	6		
Ascoli Piceno . . . . .	285	940	475	423	39	13	465	425	26	14		
Macerata . . . . .	260	614	308	307	..	1	306	304	..	2		
Pesaro . . . . .	249	790	408	386	16	6	382	353	21	8		
Perugia . . . . .	610	2 010	1 025	978	21	26	985	934	23	28		
Roma . . . . .	5 891	17 498	9 022	8 000	817	205	8 476	7 506	759	211		
Aquila degli Abruzzi . . . . .	198	678	354	324	4	26	324	292	5	27		
Campobasso . . . . .	149	506	272	257	7	8	234	229	2	3		
Chieti . . . . .	208	739	423	401	9	13	366	336	21	9		
Teramo . . . . .	229	748	379	336	12	31	369	339	13	17		
Avellino . . . . .	227	837	450	434	11	5	387	368	10	6		
Benevento . . . . .	250	1 039	497	484	8	5	542	528	10	4		
Caserta . . . . .	258	1 093	560	552	1	7	533	528	..	1		
Napoli . . . . .	5 550	19 388	9 942	9 191	491	260	9 446	8 803	420	224		
Salerno . . . . .	532	1 652	849	811	19	19	803	768	20	11		
Bari delle Puglie . . . . .	1 059	5 170	2 632	2 456	84	92	2 538	2 355	94	81		
Foggia . . . . .	437	1 975	998	962	15	21	977	939	14	2		
Lecce . . . . .	318	1 234	616	560	15	41	618	552	14	5		
Potenza . . . . .	123	512	262	248	8	6	250	237	5			

DELLA POPOLAZIONE NELL'ANNO 1922.

luoghi di provincia.

Totale dei nati morti	NATI MORTI						MORTI			COMUNI CAPILUOGHI DI PROVINCIA (ordinati per compartimenti)
	MASCHI			FEMMINE			Maschi	Femmine	Totale	
	Totale	Legittimi	Illegittimi e nati morti di stato civile ignoto	Totale	Legittime	Illegittime e nate morte di stato civile ignoto				
89	53	50	3	36	32	4	526	455	981	Arezzo.
329	174	152	22	155	133	22	2 348	2 200	4 548	Firenze.
45	24	23	1	21	20	1	201	144	345	Grosseto.
90	53	46	7	37	33	4	977	964	1 941	Livorno.
116	67	57	10	49	45	4	695	742	1 437	Lucca.
115	63	57	6	52	49	3	420	382	802	Massa.
110	70	69	1	40	34	6	617	583	1 200	Pisa.
49	24	23	1	25	23	2	528	471	999	Siena.
65	38	37	1	27	27	..	522	525	1 047	Ancona.
18	10	10	..	3	3	..	296	284	580	Ascoli Piceno.
47	23	22	1	24	23	1	204	216	420	Macerata.
39	22	22	..	17	16	1	285	267	552	Pesaro.
141	74	67	7	67	64	3	669	641	1 310	Perugia.
959	505	419	86	454	375	79	6 383	5 676	12 059	Roma.
48	21	20	1	27	19	8	273	232	505	Aquila degli Abruzzi.
35	23	20	3	12	11	1	160	128	288	Campobasso.
60	30	29	1	30	28	2	282	238	520	Chieti.
54	35	32	3	19	15	4	284	295	579	Teramo.
17	11	11	..	6	5	1	222	216	438	Avellino.
22	10	8	2	12	12	..	286	249	535	Benevento.
62	40	40	..	22	22	..	338	290	628	Caserta.
1 688	931	837	94	757	674	83	7 485	7 364	14 849	Napoli.
100	59	56	3	41	36	5	577	577	1 154	Salerno.
312	172	165	7	140	135	5	1 332	1 313	2 645	Bari delle Puglie.
117	64	64	..	53	53	..	752	672	1 424	Foggia.
41	23	21	2	18	14	4	424	437	861	Lecce.
32	16	15	1	16	15	1	170	159	329	Potenza.

COMUNI CAPILUOGHI DI PROVINCIA (ordinati per compartimenti)	MATRIMONI	NATI VIVI										
		Totale dei nati vivi	MASCHI					FEMMINE				
			Totale	Legittimi	Illegittimi riconosciuti da uno o da entrambi i genitori	Illegittimi non riconosciuti	e nati di stato civile ignoto	Totale	Legittime	Illegittime riconosciute da uno o da entrambi i genitori	Illegittime non riconosciute	e nate di stato civile
Catanzaro . . . . .	355	1 153	586	527	43	16	567	505	53			
Cosenza . . . . .	215	896	440	409	19	12	456	412	18	20		
Reggio di Calabria . . . . .	478	2 193	1 117	1 055	5	57	1 076	998	4	7		
Caltanissetta . . . . .	357	1 227	623	605	9	9	604	582	13			
Catania . . . . .	1 636	6 691	3 354	3 112	170	72	3 337	3 131	158	4		
Girgenti . . . . .	212	818	434	415	2	17	384	361	4	1		
Messina . . . . .	1 110	4 929	2 545	2 359	107	79	2 384	2 176	112	9		
Palermo . . . . .	2 939	10 679	5 538	5 386	88	64	5 141	5 020	76	4		
Siracusa . . . . .	385	1 485	751	730	13	8	734	705	17	1		
Trapani . . . . .	655	1 827	918	898	9	11	909	886	10	1		
Cagliari . . . . .	413	1 798	928	803	115	10	870	765	96			
Sassari . . . . .	347	1 258	645	607	23	15	613	583	17	1		
<b>Totale dei 69 Comuni capiluoghi di provincia . . . . .</b>	<b>59 849</b>	<b>175 491</b>	<b>90 047</b>	<b>82 350</b>	<b>5 266</b>	<b>2 423</b>	<b>85 444</b>	<b>78 204</b>	<b>4 923</b>	<b>2 31</b>		

DELLA POPOLAZIONE NELL'ANNO 1922.

luoghi di provincia.

Totale dei nati morti	NATI MORTI						MORTI			COMUNI CAPILUOGHI DI PROVINCIA (ordinati per compartimenti)
	MASCHI			FEMMINE			Maschi	Femmine	Totale	
	Totale	Legittimi	Illegittimi e nati morti di stato civile ignoto	Totale	Legittime	Illegittime e nate morte di stato civile ignoto				
83	40	31	9	43	34	9	411	457	868	Catanzaro.
88	21	17	4	17	15	2	263	317	580	Cosenza.
139	69	69	..	70	70	..	571	547	1 118	Reggio di Calabria
34	16	16	..	18	18	..	391	377	768	Caltanissetta.
216	108	93	15	108	90	18	1 849	1 766	3 615	Catania.
51	24	23	1	27	27	..	319	308	627	Girgenti.
119	63	56	7	56	49	7	1 390	1 375	2 765	Messina.
649	362	352	10	287	277	10	3 360	3 402	6 762	Palermo.
49	26	26	..	23	23	..	367	359	726	Siracusa.
51	25	25	..	26	25	1	493	500	993	Trapani.
60	35	32	3	25	24	1	524	464	988	Cagliari.
73	44	38	6	29	28	1	391	359	750	Sassari.
10 391	5 742	5 069	673	4 649	4 082	567	67 182	64 341	131 523	Totale dei 69 Comuni capiluoghi di provincia.

COMUNI CAPILUOGHI DI CIRCONDARIO (ordinati per provincie e per compartimenti)	MATRIMONI	NATI VIVI										
		Totale dei nati vivi	MASCHI					FEMMINE				
			Totale	Legittimi	Illegittimi riconosciuti da uno o da entrambi i genitori	Illegittimi non riconosciuti e nati distato civile ignoto	Totale	Legittime	Illegittime riconosciute da uno o da entrambi i genitori	Illegittime non riconosciute e nate distato civile		
<b>Piemonte.</b>												
Aqui . . . . .	122	297	150	141	7	2	147	140	4			
Asti . . . . .	387	575	290	283	7	..	285	278	6			
Casale Monferrato . . . . .	315	543	297	289	8	..	246	241	5	..		
Novi Ligure . . . . .	193	339	168	163	3	2	171	168	2			
Tortona . . . . .	139	354	167	165	..	2	187	184	..			
Alba . . . . .	130	317	168	164	1	3	149	149	..	..		
Mondovi . . . . .	178	378	175	175	..	..	203	202	1	..		
Saluzzo . . . . .	113	283	144	138	6	..	139	136	3	..		
Biella . . . . .	198	299	160	154	6	..	139	135	3			
Domodossola . . . . .	64	125	77	72	5	..	48	46	2	..		
Pallanza . . . . .	53	86	40	39	1	..	46	42	4	..		
Varallo . . . . .	29	78	35	33	2	..	43	41	2	..		
Vercelli . . . . .	305	591	310	300	8	2	281	268	12			
Aosta . . . . .	80	222	116	96	13	7	106	95	8			
Ivrea . . . . .	95	177	87	81	4	2	90	84	4			
Pinerolo . . . . .	153	318	155	146	5	4	163	152	9			
Susa . . . . .	35	67	29	28	1	..	38	36	1			
<b>Liguria.</b>												
Albenga . . . . .	71	130	68	66	1	1	62	59	2			
Chiavari . . . . .	125	245	140	131	1	8	105	97	1			
Savona . . . . .	459	1 083	566	524	34	8	517	467	38			
Spezia . . . . .	717	1 871	968	894	51	23	903	832	51			
San Remo . . . . .	216	381	194	174	17	3	187	166	15			
<b>Lombardia.</b>												
Clusone . . . . .	49	214	113	112	..	1	101	100	..			
Treviglio . . . . .	139	536	260	253	7	..	276	267	7			
Breno . . . . .	24	127	67	67	..	..	60	59	1	..		
Chiari . . . . .	121	443	213	209	4	..	230	227	2			
Salò . . . . .	48	138	54	53	1	..	84	81	3	..		
Verolanuova . . . . .	49	228	109	108	1	..	119	118	1	..		



DELLA POPOLAZIONE NELL'ANNO 1922.

capiluoghi di circondario.

Totale dei nati morti	NATI MORTI						MORTI			COMUNI CAPILUOGHI DI CIRCONDARIO (ordinati per provincie e per compartimenti)
	MASCHI			FEMMINE			Maschi	Femmine	Totale	
	Totale	Legittimi	Illegittimi e nati morti di stato civile ignoto	Totale	Legittime	Illegittime e nate morte di stato civile ignoto				
										<b>Piemonte.</b>
26	15	14	1	11	11	..	133	146	279	Acqui.
21	12	11	1	9	9	..	321	301	622	Asti.
16	10	10	..	6	6	..	306	289	595	Casale Monferrato.
25	13	11	2	12	12	..	140	137	277	Novi Ligure.
11	8	8	..	3	3	..	128	127	255	Tortona.
19	10	9	1	9	7	2	107	100	207	Alba.
16	9	8	1	7	7	..	167	167	334	Mondovi.
19	10	10	..	9	9	..	133	124	257	Saluzzo.
6	3	3	..	3	3	..	192	221	413	Biella.
20	12	10	2	8	8	..	88	71	159	Domodossola.
1	1	1	..	..	..	..	68	52	120	Pallanza.
..	..	..	..	..	..	..	44	42	86	Varallo.
32	21	20	1	11	8	3	315	302	617	Vercelli.
8	3	3	..	5	2	3	135	107	242	Aosta.
8	5	5	..	3	3	..	91	104	195	Ivrea.
12	6	6	..	6	6	..	201	202	403	Pinerolo.
	2	2	..	1	1	..	37	27	64	Susa.
										<b>Liguria.</b>
4	2	2	..	2	2	..	75	49	124	Albenga.
20	8	7	1	12	10	2	145	126	271	Chiavari.
48	28	24	4	20	16	4	432	393	825	Savona.
122	74	68	6	48	43	5	709	553	1 262	Spezia.
23	11	10	1	12	8	4	180	166	346	San Remo.
										<b>Lombardia.</b>
6	5	5	..	1	1	..	66	50	116	Clusone.
17	10	10	..	7	7	..	198	179	377	Treviglio.
..	..	..	..	..	..	..	29	40	69	Breno.
20	12	12	..	8	8	..	146	150	296	Chiari.
2	2	2	..	..	..	..	58	61	119	Salò.
14	5	5	..	9	8	1	49	61	110	Verolanuova.

COMUNI CIRCONDARIO DI CIRCONDARIO (ordinati per provincie e per compartimenti)	MATRIMONI	NATI VIVI										
		Totale dei nati vivi	MASCHI					FEMMINE				
			Totale	Legittimi	Illegittimi riconosciuti da uno o da entrambi i genitori	Illegittimi non riconosciuti e nati di stato civile ignoto	Totale	Legittime	Illegittime riconosciute da uno o da entrambi i genitori	Illegittime non riconosciute e nate di stato civile ignoto		
<b>Segue Lombardia.</b>												
Lecco . . . . .	108	257	151	145	6	..	106	104	2	..		
Varese . . . . .	224	453	235	222	10	3	218	216	7	..		
Casalmaggiore . . . . .	152	393	207	194	10	3	186	174	10	2		
Crema . . . . .	114	318	171	133	4	34	147	117	4	26		
Abbiategrosso . . . . .	116	257	126	125	1	..	131	127	3	1		
Gallarate . . . . .	141	271	152	152	..	..	119	118	1	..		
Lodi . . . . .	264	646	328	313	9	6	318	312	4	2		
Monza . . . . .	527	1 233	642	631	9	2	591	580	9	2		
Bobbio . . . . .	51	149	73	72	..	1	76	75	..	1		
Mortara . . . . .	99	151	80	80	..	..	71	70	..	1		
Voghera . . . . .	212	530	267	257	4	6	263	251	4	8		
<b>Veneto.</b>												
Feltre . . . . .	157	652	341	326	14	1	311	280	31	..		
Pieve di Cadore . . . . .	32	92	49	49	..	..	43	41	2	..		
Adria . . . . .	172	852	434	346	67	21	418	352	54	12		
Cividale del Friuli . . . . .	90	336	175	162	13	..	161	150	10	1		
Pordenone . . . . .	183	543	286	270	9	7	257	241	6	10		
Tolmezzo . . . . .	69	198	99	94	5	..	99	96	3	..		
Chioggia . . . . .	363	1 568	797	719	71	7	771	697	63	11		
Asiago . . . . .	77	330	164	158	5	1	166	157	9	..		
<b>Emilia.</b>												
Imola . . . . .	361	887	443	401	23	19	444	406	18	20		
Vergato . . . . .	74	213	114	109	5	..	99	94	5	..		
Cento . . . . .	200	662	320	293	27	..	342	303	36	3		
Comacchio . . . . .	82	430	223	210	13	..	207	187	17	3		

DELLA POPOLAZIONE NELL'ANNO 1922.

capiluoghi di circondario.

Totale dei nati morti	NATI MORTI						MORTI			COMUNI CAPILUOGHI DI CIRCONDARIO (ordinati per provincie e per compartimenti)
	MASCHI			FEMMINE			Maschi	Femmine	Totale	
	Totale	Legittimi	Illegittimi e nati morti di stato civile ignoto	Totale	Legittime	Illegittime e nate morte di stato civile ignoto				
	<i>Segue Lombardia.</i>									
8	6	6	..	2	2	..	119	107	226	Lecco.
24	12	11	1	12	11	1	209	180	389	Varese.
11	9	9	..	2	2	..	123	125	248	Casalmaggiore.
25	11	10	1	14	12	2	150	167	317	Crema.
19	8	8	..	11	9	2	142	146	288	Abbiategrasso.
4	1	1	..	3	3	..	127	112	239	Gallarate.
21	13	11	2	8	8	..	301	324	625	Lodi.
100	63	62	1	37	36	1	484	500	984	Monza.
6	3	3	..	3	3	..	39	35	74	Bobbio.
11	7	7	..	4	4	..	67	59	126	Mortara.
26	13	11	2	13	11	2	231	219	450	Voghera.
	<i>Veneto.</i>									
22	15	12	3	7	6	1	274	212	486	Feltre.
1	..	..	..	1	1	..	30	26	56	Pieve di Cadore.
47	22	15	7	25	19	6	246	236	482	Adria.
20	13	13	..	7	7	..	132	88	220	Cividale del Friuli.
39	24	21	3	15	10	5	153	142	295	Pordenone.
20	14	10	4	6	5	1	72	84	156	Tolmezzo.
84	58	55	3	26	21	5	459	439	898	Chioggia.
7	3	3	..	4	4	..	53	55	108	Asiago.
	<i>Emilia.</i>									
26	16	11	5	10	10	..	392	331	723	Imola.
13	6	6	..	7	7	..	56	54	110	Vergato.
34	16	9	7	18	16	2	170	145	315	Cento.
15	12	12	..	3	3	..	103	95	198	Comacchio.

COMUNI CAPILUOGHI DI CIRCONDARIO (ordinati per provincie e per compartimenti)	MATRIMONI	NATI VIVI										
		Totale dei nati vivi	MASCHI					FEMMINE				
			Totale	Legittimi	Illegittimi riconosciuti da uno o da entrambi i genitori	Illegittimi non riconosciuti e nati di stato civile ignoto	Totale	Legittime	Illegittime riconosciute da uno o da entrambi i genitori	Illegittime non riconosciute e nate di stato civile tenute		
<b>Segue Emilia.</b>												
Cesena . . . . .	537	1 611	840	778	60	2	771	720	51	..		
Rimini . . . . .	446	1 927	972	906	66	..	955	876	76	3		
Mirandola . . . . .	176	734	387	337	31	19	347	313	21	13		
Pavullo nel Frignano . . . . .	153	618	309	277	23	9	309	279	20	10		
Borgo San Donnino . . . . .	149	418	210	198	5	7	208	198	5	5		
Borgotaro . . . . .	99	322	162	157	4	1	160	159	1	..		
Fiorenzuola d'Arda . . . . .	71	260	121	116	2	3	139	130	3	6		
Faenza . . . . .	381	958	501	479	14	8	457	429	18	10		
Lugo . . . . .	244	700	371	353	12	6	329	307	18	4		
Guastalla . . . . .	113	372	189	164	10	15	183	167	3	13		
<b>Toscana.</b>												
Pistoia . . . . .	772	1 624	839	800	31	8	785	763	21	1		
Rocca San Casciano . . . . .	57	167	84	83	..	1	83	83	..	..		
San Miniato . . . . .	239	583	314	295	17	2	269	248	15	6		
Portoferraio . . . . .	78	206	103	97	4	2	103	97	4	2		
Castelnuovo di Garfagnana . . . . .	64	168	82	79	..	3	86	83	1	2		
Pontremoli . . . . .	134	495	243	236	1	6	252	248	..	4		
Volterra . . . . .	191	444	223	210	7	6	221	213	5	3		
Montepulciano . . . . .	160	510	278	261	16	1	232	218	10	4		
<b>Marche.</b>												
Fermo . . . . .	189	736	374	351	11	12	362	347	9	6		
Camerino . . . . .	132	338	182	167	7	8	156	148	..	8		
Urbino . . . . .	184	682	350	305	45	..	332	290	42	..		

DELLA POPOLAZIONE NELL' ANNO 1922.

*capiluoghi di circondario.*

Totale dei nati morti	NATI MORTI						MORTI			COMUNI CAPILUOGHI DI CIRCONDARIO (ordinati per provincie e per compartimenti)
	MASCHI			FEMMINE			Maschi	Femmine	Totale	
	Totale	Legittimi	Illegittimi e nati morti di stato civile ignoto	Totale	Legittime	Illegittime e nate morte di stato civile ignoto				
	<i>Segue Emilia.</i>									
35	21	21	..	14	13	1	432	384	816	Cesena.
69	39	38	1	30	25	5	549	522	1 071	Rimini.
9	3	3	..	6	6	..	195	161	356	Mirandola.
18	9	8	1	9	8	1	137	129	266	Pavullo nel Frignano.
9	5	4	1	4	3	1	199	169	368	Borgo San Donnino.
27	13	12	1	14	14	..	80	71	151	Borgotaro.
24	12	12	..	12	12	..	108	72	180	Florenzuola d'Arda.
33	11	9	2	22	21	1	342	356	698	Faenza.
37	22	22	..	15	14	1	270	244	514	Lugo.
11	6	6	..	5	5	..	122	94	216	Guastalla.
	<b>Toscana.</b>									
92	55	52	3	37	35	2	563	541	1 104	Pistoia.
6	2	2	..	4	4	..	34	23	57	Rocca San Casciano.
25	10	9	1	15	13	2	185	171	356	San Miniato.
8	5	5	..	3	3	..	87	74	161	Portoferraio.
8	4	4	..	4	4	..	50	34	84	Castelnuovo di Garfagnana.
27	13	13	..	14	14	..	155	154	309	Pontremoli.
18	10	10	..	8	8	..	221	217	438	Volterra.
21	14	13	1	7	5	2	144	142	286	Montepulciano.
	<b>Marche.</b>									
29	17	15	2	12	11	1	265	235	500	Fermo.
21	11	11	..	10	7	3	115	111	226	Camerino.
40	19	13	6	21	18	3	214	209	423	Urbino.

COMUNI, CAPILUOGHI DI CIRCONDARIO (ordinati per province e per compartimenti)	MATRIMONI	NATI VIVI									
		Totale dei nati vivi	MASCHI					FEMMINE			
			Totale	Legittimi	Illegittimi riconosciuti da uno o da entrambi i genitori	Illegittimi non riconosciuti e nati di stato civile ignoto	Totale	Legittime	Illegittime riconosciute da uno o da entrambi i genitori	Illegittime non riconosciute e nate di stato civile ignote	
<b>Umbria.</b>											
Foligno . . . . .	358	1 043	539	506	31	2	504	483	20	1	
Orvieto . . . . .	212	598	303	285	5	13	295	278	6	11	
Rieti . . . . .	164	593	300	280	16	4	293	277	7	9	
Spoletto . . . . .	246	967	480	451	7	22	487	455	8	24	
Terni . . . . .	292	873	428	388	28	12	445	405	29	11	
<b>Lazio.</b>											
Civitavecchia . . . . .	195	684	352	330	10	12	332	310	6	16	
Frosinone . . . . .	124	542	278	277	..	1	264	262	2	..	
Velletri . . . . .	285	965	486	458	28	..	479	453	26	..	
Viterbo . . . . .	215	597	292	278	11	3	305	290	11	4	
<b>Abruzzi e Molise.</b>											
Avezzano . . . . .	98	534	278	259	17	2	256	244	8	4	
Cittaducale . . . . .	37	179	97	95	2	..	82	79	3	..	
Sulmona . . . . .	172	654	323	309	3	11	331	310	6	15	
Isernia . . . . .	80	335	152	152	..	..	183	182	..	1	
Larino . . . . .	61	224	121	120	..	1	103	99	..	4	
Lanciano . . . . .	195	676	343	327	7	9	333	324	3	6	
Vasto . . . . .	146	572	287	285	..	2	285	283	..	2	
Penne . . . . .	78	386	215	208	3	4	17	166	1	4	
<b>Campania.</b>											
Ariano di Puglia . . . . .	201	707	356	346	9	1	351	346	5	..	
Sant'Angelo dei Lombardi . . . . .	58	217	124	112	4	8	93	89	3	1	
Cerreto Sannita . . . . .	47	125	64	59	1	4	61	59	..	2	
San Bartolomeo in Galdo . . . . .	108	380	185	184	..	1	195	195	..	..	
Gaeta . . . . .	28	112	57	57	..	..	55	52	3	..	
Nola . . . . .	125	455	231	231	..	..	224	224	..	..	
Piedimonte d'Alife . . . . .	57	223	107	106	..	1	116	112	3	1	
Sora . . . . .	186	715	383	370	3	10	332	327	3	2	



DELLA POPOLAZIONE NELL'ANNO 1922.

capiluoghi di circondario.

Totale dei nati morti	NATI MORTI						MORTI			COMUNI CAPILUOGHI DI CIRCONDARIO (ordinati per provincie e per compartimenti)
	MASCHI			FEMMINE			Maschi	Femmine	Totale	
	Totale	Legittimi	Illegittimi e nati morti di stato civile ignoto	Totale	Legittime	Illegittime e nate morte di stato civile ignoto				
	<b>Umbria.</b>									
49	34	33	1	15	15	..	307	258	565	Foligno
23	12	12	..	11	11	..	169	148	317	Orvieto.
35	24	20	4	11	10	1	196	186	382	Rieti.
21	13	11	2	8	8	..	248	272	520	Spoletto.
25	12	12	..	13	13	..	311	305	616	Terni.
	<b>Lazio.</b>									
33	21	19	2	12	11	1	185	151	336	Civitavecchia.
8	6	5	1	2	2	..	159	149	308	Frosinone.
61	35	33	2	26	23	3	251	165	416	Velletri.
31	20	20	..	11	11	..	257	292	549	Viterbo.
	<b>Abruzzi e Molise.</b>									
18	7	7	..	11	11	..	100	94	194	Avezzano.
8	5	5	..	3	3	..	46	51	97	Cittaducale.
41	20	20	..	21	21	..	215	169	384	Sulmona.
6	5	5	..	1	1	..	92	112	204	Isernia.
16	8	8	..	8	8	..	55	59	114	Larino.
43	23	23	..	20	20	..	183	175	358	Lanciano.
33	18	18	..	15	15	..	134	137	271	Vasto.
21	15	15	..	6	6	..	112	123	235	Penne.
	<b>Campania.</b>									
52	35	32	3	17	16	1	154	143	297	Ariano di Puglia.
2	2	2	..	..	..	..	65	62	127	Sant'Angelo dei Lombardi.
12	6	6	..	6	6	..	46	52	98	Cerreto Sannita.
34	25	25	..	9	9	..	92	106	198	San Bartolomeo in Galdo
9	5	5	..	4	4	..	51	35	86	Gaeta.
6	4	4	..	2	2	..	137	135	272	Nola.
12	7	6	1	5	5	..	66	92	158	Piedimonte d'Alife.
17	12	12	..	5	5	..	156	180	336	Sora.

COMUNI CAPILUOGHI DI CIRCONDARIO (ordinati per provincie e per compartimenti)	MATRIMONI	NATI VIVI									
		Totale dei nati vivi	MASCHI					FEMMINE			
			Totale	Legittimi	Illegittimi riconosciuti da uno o da entrambi i genitori	Illegittimi non riconosciuti e nati di stato civile ignoto	Totale	Legittime	Illegittime riconosciute da uno o da entrambi i genitori	Illegittime non riconosciute e nate di stato civile	
<b>Segue Campania.</b>											
Casoria . . . . .	138	600	311	306	5	..	289	287	2	..	
Castellammare di Stabia . . . . .	388	1 493	725	717	7	1	768	753	14	1	
Pozzuoli . . . . .	202	881	472	461	9	2	409	403	6	..	
Campagna . . . . .	83	331	162	160	1	1	169	166	3	..	
Sala Consilina . . . . .	76	296	154	153	..	1	142	138	1	3	
Vallo della Lucania . . . . .	54	200	108	104	2	2	92	86	2	4	
<b>Puglie.</b>											
Altamura . . . . .	228	1 054	533	529	4	..	521	518	2	1	
Bari . . . . .	485	2 132	1 108	1 096	11	1	1 024	1 006	15	5	
Bovino . . . . .	80	283	156	156	..	..	127	127	..	..	
San Severo . . . . .	292	1 402	729	693	28	8	673	656	14	..	
Brindisi . . . . .	273	1 164	578	530	35	13	586	557	22	7	
Gallipoli . . . . .	108	419	212	208	3	1	207	195	7	1	
Taranto . . . . .	687	3 257	1 634	1 533	69	32	1 623	1 534	53	30	
<b>Basilicata.</b>											
Lagonegro . . . . .	42	167	83	83	..	..	84	83	1	..	
Matera . . . . .	156	690	340	334	..	6	350	349	..	..	
Melfi . . . . .	133	514	249	248	1	..	265	261	4	..	
<b>Calabrie.</b>											
Cotrone . . . . .	104	439	233	201	32	..	206	190	16	..	
Monteleone di Calabria . . . . .	114	493	247	240	6	1	246	236	10	..	
Nicastro . . . . .	185	815	421	406	13	2	394	377	16	..	
Castrovillari . . . . .	81	357	169	163	3	3	188	183	1	..	
Paola . . . . .	114	451	227	220	4	3	224	220	3	..	
Rossano . . . . .	119	557	287	267	14	6	270	249	7	1	
Gerace Marina . . . . .	57	250	131	127	2	2	119	113	3	..	
Palmi . . . . .	135	610	322	312	7	3	288	282	4	..	

DELLA POPOLAZIONE NELL'ANNO 1922.

capiluoghi di circondario.

Totale dei nati morti	NATI MORTI						MORTI			COMUNI CAPILUOGHI DI CIRCONDARIO (ordinati per province e per compartimenti)
	MASCHI			FEMMINE			Maschi	Femmine	Totale	
	Totale	Legittimi	Illegittimi e nati morti di stato civile ignoto	Totale	Legittime	Illegittime e nate morte di stato civile ignoto				
	<b>Segue Campania.</b>									
33	19	18	1	14	14	..	172	148	320	Casoria.
97	58	58	..	39	39	..	466	400	866	Castellammare di Stabia.
49	25	25	..	24	24	..	247	214	461	Pozzuoli.
28	20	19	1	8	8	..	105	94	199	Campagna.
18	10	10	..	8	8	..	65	69	134	Sala Consilina.
14	10	10	..	4	4	..	40	40	80	Vallo della Lucania
	<b>Puglie.</b>									
2	2	..	2	..	..	..	313	281	594	Altamura.
183	116	112	4	67	64	3	672	606	1 278	Barletta.
16	10	10	..	6	6	..	106	106	212	Bovino.
128	68	67	1	60	57	3	337	342	679	San Severo.
12	5	5	..	7	5	2	361	393	754	Brindisi.
23	11	10	1	12	12	..	96	123	219	Gallipoli.
219	116	105	11	103	94	9	894	791	1 685	Taranto.
	<b>Basilicata.</b>									
1	1	1	..	..	..	..	39	37	76	Lagonegro.
60	40	40	..	20	19	1	162	191	353	Matera.
55	31	30	1	24	24	..	151	152	303	Melfi.
	<b>Calabrie.</b>									
12	8	8	..	4	4	..	94	130	224	Cotrone.
29	13	13	..	16	16	..	117	129	246	Monteleone di Calabria.
52	33	32	1	19	19	..	183	196	379	Nicastro.
4	4	4	..	..	..	..	106	153	259	Castrovillari.
30	19	19	..	11	11	..	97	110	207	Paola.
48	22	22	..	26	25	1	152	160	312	Rossano.
18	10	9	1	8	8	..	74	63	137	Gerace Marina.
8	5	5	..	3	3	..	141	158	299	Palmi.

COMUNI CAPILUOGHI DI CIRCONDARIO (ordinati per provincie e per compartimenti)	MATRIMONI	NATI VIVI									
		Totale dei nati vivi	MASCHI					FEMMINE			
			Totale	Legittimi	Illegittimi riconosciuti da uno o da entrambi i genitori	Illegittimi non riconosciuti e nati distato civile ignoto	Totale	Legittime	Illegittime riconosciute da uno o da entrambi i genitori	Illegittime non riconosciute e nate distato civile	
<b>Sicilia.</b>											
Piazza Armerina . . . . .	194	777	396	384	6	6	381	367	9		
Terranova di Sicilia . . . . .	312	1 195	595	589	4	2	600	582	5		
Acireale . . . . .	402	1 180	608	594	9	5	572	555	14		
Caltagirone . . . . .	304	1 226	634	611	1	22	592	571	1		
Nicosia . . . . .	120	495	256	241	4	11	239	227	4		
Bivona . . . . .	41	125	61	59	..	2	64	63	1		
Sciacca . . . . .	126	655	331	324	5	2	324	316	2		
Castroreale . . . . .	85	352	169	168	1	..	183	181	1		
Mistretta . . . . .	106	306	153	149	1	3	153	150	1		
Patti . . . . .	98	324	173	168	1	4	151	147	..		
Cefalù . . . . .	70	265	128	126	1	1	137	135	1		
Corleone . . . . .	120	405	212	207	4	1	193	190	..		
Termini Imerese . . . . .	159	540	264	255	9	..	276	266	8		
Modica . . . . .	396	1 589	802	773	4	25	787	745	8		
Noto . . . . .	180	698	356	329	3	24	342	310	8		
Alcamo . . . . .	348	1 166	595	593	..	2	571	566	5	..	
Mazara del Vallo . . . . .	174	788	391	384	6	1	397	391	3		
<b>Sardegna.</b>											
Iglesias . . . . .	133	561	260	253	6	1	301	294	4		
Lanusei . . . . .	26	116	65	62	2	1	51	49	2	..	
Oristano . . . . .	49	181	92	89	3	..	89	79	10	..	
Alghero . . . . .	120	462	250	242	8	..	212	210	1		
Nuoro . . . . .	61	266	140	140	..	..	126	125	..		
Ozieri . . . . .	61	274	144	142	2	..	130	125	5		
Tempio Pausania . . . . .	96	273	144	138	4	2	129	125	2		
<b>Totale dei 145 Comuni capiluoghi di circondario . . . . .</b>	<b>24 927</b>	<b>82 169</b>	<b>41 922</b>	<b>39 908</b>	<b>1 390</b>	<b>624</b>	<b>40 247</b>	<b>38 371</b>	<b>1 263</b>		

DELLA POPOLAZIONE NELL'ANNO 1922.

*capiluoghi di circondario.*

Totale dei nati morti	NATI MORTI						MORTI			COMUNI CAPILUOGHI DI CIRCONDARIO (ordinati per provincie e per compartimenti)
	MASCHI			FEMMINE			Maschi	Femmine	Totale	
	Totale	Legittimi	Illegittimi e nati morti di stato civile ignoto	Totale	Legittime	Illegittime e nate morte di stato civile ignoto				
72	33	30	3	39	38	1	278	211	489	<b>Sicilia.</b> Piazza Armerina. Terranova di Sicilia. Acireale. Caltagirone. Nicosia. Bivona. Sciacca. Castroreale. Mistretta. Patti. Cefalù Corleone. Termini Imerese. Modica. Noto. Alcamo. Mazara del Valle.
75	50	47	3	25	25	..	314	293	607	
78	44	44	..	32	31	1	299	292	591	
103	52	52	..	51	47	4	386	369	755	
20	12	11	1	8	8	..	140	138	278	
7	3	3	..	4	4	..	64	45	109	
8	3	3	..	5	5	..	179	164	343	
13	11	11	..	2	2	..	85	78	163	
23	16	14	2	7	7	..	86	119	205	
22	11	10	1	11	10	1	96	88	184	
12	5	5	..	7	7	..	75	100	175	
30	17	17	..	13	13	..	136	116	252	
20	8	8	..	12	12	..	190	153	343	
97	47	45	2	50	47	3	388	389	777	
72	43	42	1	29	27	2	207	203	410	
83	43	43	..	40	40	..	456	375	831	
24	12	10	2	12	11	1	244	188	432	
<b>Sardegna</b>										
41	18	18	..	23	20	3	204	194	398	Iglesias.
4	2	2	..	2	2	..	26	34	60	Lanusei.
5	5	5	..	2	2	..	78	81	159	Oristano.
9	5	5	..	4	4	..	130	115	245	Alghero.
4	3	3	..	1	1	..	59	50	109	Nuoro.
2	2	2	..	..	..	..	95	75	170	Ozieri.
6	3	3	..	3	3	..	112	102	214	Tempio Pausania.
4 254	2 431	2 287	134	1 833	1 717	113	26 546	25 050	51 596	Totale dei 145 Comuni capiluoghi di circondario.

E). — Nei 75 Comuni non capiluoghi che contavano non meno

COMUNI NON CAPILUOGHI (ordinati per provincie e per compartimenti)	MATRIMONI	NATI VIVI										
		Totale dei nati vivi	MASCHI					FEMMINE				
			Totale	Legittimi	Illegittimi riconosciuti da uno o da entrambi i genitori	Illegittimi non riconosciuti e nati di stato civile ignoto	Totale	Legittime	Illegittime riconosciute da uno o da entrambi i genitori	Illegittime non riconosciute e nate di stato civile ignoto		
<b>Liguria.</b>												
Rivarolo Ligure . . . . . (Genova)	247	549	273	267	3	3	276	269	7	..		
San Pier d'Arena . . . . . "	411	1 056	532	493	33	6	524	494	26	4		
Sestri Ponente . . . . . "	145	389	195	188	7	..	194	186	8	..		
<b>Lombardia.</b>												
Busto Arsizio . . . . . (Milano)	291	600	292	288	4	..	308	305	3	..		
Legnano . . . . . "	275	523	266	264	2	..	257	256	1	..		
Vigevano . . . . . (Pavia)	295	380	208	199	8	1	172	170	1	1		
<b>Veneto.</b>												
Vittorio . . . . . (Treviso)	265	796	394	387	6	1	402	396	4	2		
<b>Emilia.</b>												
Argenta . . . . . (Ferrara)	171	734	395	276	113	6	330	245	84	10		
Copparo . . . . . "	140	912	480	302	151	27	432	262	148	22		
Portomaggiore . . . . . "	147	847	433	297	125	11	414	276	124	1		
Carpi . . . . . (Modena)	274	976	507	421	65	21	469	410	46	1		
<b>Toscana</b>												
Cortona . . . . . (Arezzo)	280	932	512	509	..	3	420	417	..	..		
Empoli . . . . . (Firenze)	231	481	227	221	5	1	254	245	7	..		
Galluzzo . . . . . "	194	431	223	220	3	..	208	207	1	..		
Prato in Toscana . . . . . "	571	1 435	744	720	20	4	691	661	24	..		
Sesto Fiorentino . . . . . "	239	423	192	190	2	..	231	231	..	..		
Capannori . . . . . (Lucca)	409	977	468	462	4	2	509	506	3	..		
Viareggio . . . . . "	228	762	394	378	14	2	368	339	27	..		
Carrara . . . . . (Massa e Carrara)	426	1 748	864	776	81	7	884	798	76	..		
Bagni San Giuliano . . . . . (Pisa)	201	511	276	275	1	..	235	234	1	..		
Cascina . . . . . "	279	650	328	316	8	4	322	313	8	..		



DELLA POPOLAZIONE NELL'ANNO 1922.

di 20,000 abitanti presenti alla data del censimento del 10 giugno 1911.

Totale dei nati morti	NATI MORTI						MORTI			COMUNI NON CAPILUOGHI (ordinati per provincie e per compartimenti)
	MASCHI			FEMMINE			Maschi	Femmine	Totale	
	Totale	Legittimi	Illegittimi e nati morti di stato civile ignoto	Totale	Legittime	Illegittime e nate morte di stato civile ignoto				
34	19	17	2	15	12	3	164	153	317	<b>Liguria.</b>
66	39	35	4	27	21	6	497	398	895	Rivarolo Ligure. . . . . ( <i>Genova</i> )
26	14	13	1	12	10	2	144	118	262	San Pier d'Arena. . . . . »
										Sestri Ponente. . . . . »
										<b>Lombardia.</b>
22	14	14	..	8	8	..	177	198	375	Busto Arsizio. . . . . ( <i>Milano</i> )
22	13	13	..	9	9	..	180	179	359	Legnano. . . . . »
23	8	8	..	15	12	3	201	225	426	Vigevano. . . . . ( <i>Pavia</i> )
										<b>Veneto.</b>
43	27	27	..	16	16	..	109	105	414	Vittorio. . . . . ( <i>Treviso</i> )
										<b>Emilia.</b>
38	16	8	8	22	13	9	173	130	303	Argenta. . . . . ( <i>Ferrara</i> )
57	37	27	10	20	16	4	217	178	395	Copparo. . . . . »
43	22	15	7	21	15	6	185	205	390	Portomaggiore. . . . . »
62	32	25	7	30	23	7	141	228	472	Carpi. . . . . ( <i>Modena</i> )
										<b>Toscana.</b>
67	40	40	..	27	27	..	264	220	484	Cortona. . . . . ( <i>Arezzo</i> )
10	6	6	..	4	4	..	100	188	378	Empoli. . . . . ( <i>Firenze</i> )
18	8	8	..	10	10	..	123	111	234	Galluzzo. . . . . »
50	33	33	..	17	17	..	483	464	947	Prato in Toscana. . . . . »
..	..	..	..	..	..	..	140	116	256	Sesto Fiorentino. . . . . »
49	26	26	..	23	23	..	298	350	648	Capannoci. . . . . ( <i>Lucca</i> )
38	24	22	2	14	12	2	202	180	382	Viareggio. . . . . »
84	46	42	4	38	37	1	458	430	888	Carrara. . . . . ( <i>Massa e Carrara</i> )
3	..	..	..	3	3	..	133	131	264	Bagni San Giuliano. . . . . ( <i>Pisa</i> )
20	13	13	..	7	6	1	205	152	357	Cascina. . . . . »

E). — Nei 75 Comuni non capoluoghi che contavano non meno

COMUNI NON CAPILUOGHI (ordinati per provincie e per compartimenti)	MATRIMONI	NATI VIVI									
		MASCHI					FEMMINE				
		Totale dei nati vivi	Totale	Legittimi	Illegittimi riconosciuti da uno o da entrambi i genitori	Illegittimi non riconosciuti e nati distaccabile- mente	Totale	Legittime	Illegittime riconosciute da uno o da entrambi i genitori	Illegittime non riconosciute e nate distaccabile- mente	
<b>Marche.</b>											
Fabriano . . . . . (Ancona)	250	860	441	412	15	14	419	395	15	9	
Iesi . . . . . »	268	682	350	337	12	1	332	318	10	4	
Senigallia . . . . . »	250	742	375	354	10	11	367	348	10	9	
Fano . . . . . (Pesaro e Urbino)	271	835	402	383	15	4	433	418	13	2	
<b>Umbria.</b>											
Città di Castello . . . . . (Perugia)	307	980	507	474	11	22	473	446	12	15	
Gubbio . . . . . »	278	1 147	550	520	15	24	588	552	19	17	
<b>Campania.</b>											
Aversa . . . . . (Caserta)	223	851	444	439	..	5	407	395	2	10	
S. Maria Capua Vetere . . . . . »	191	677	347	326	6	15	330	313	4	13	
Sessa Aurunca . . . . . »	219	748	384	377	3	4	364	361	2	1	
Afragola . . . . . (Napoli)	240	1 018	511	509	..	2	507	506	..	1	
Resina . . . . . »	222	1 135	589	579	10	..	546	545	1	..	
S. Giovanni a Teduccio . . . . . »	308	961	474	463	11	..	487	480	7	..	
Torre Annunziata . . . . . »	362	1 346	660	629	9	22	636	649	15	22	
Torre del Greco . . . . . »	375	1 728	892	882	7	3	836	819	17	..	
Cava dei Tirreni . . . . . (Salerno)	293	1 047	535	526	5	4	512	503	3	6	
Nocera Inferiore . . . . . »	204	839	450	442	5	3	389	386	2	1	
<b>Puglie.</b>											
Andria . . . . . (Bari delle Puglie)	490	2 241	1 128	1 110	18	..	1 113	1 100	13	..	
Bitceglie . . . . . »	317	1 139	597	595	1	1	542	537	4	1	
Bitonto . . . . . »	237	1 105	537	524	11	2	568	560	7	1	
Canosa di Puglia . . . . . »	251	1 187	607	597	9	1	580	576	2	2	
Corato . . . . . »	448	1 607	827	813	7	7	780	771	4	5	
Fasano . . . . . »	192	656	313	309	1	3	343	338	3	4	
Gioia del Colle . . . . . »	227	843	441	426	12	3	407	397	6	4	
Molfetta . . . . . »	463	1 537	766	760	4	2	771	771	..	..	
Monopoli . . . . . »	228	771	380	375	5	..	391	389	8	3	
Ruvo di Puglia . . . . . »	231	904	467	463	2	2	437	435	2	..	
Terlizzi . . . . . »	180	736	390	381	9	..	346	340	6	..	
Trani . . . . . »	366	1 117	636	592	11	3	511	503	5	3	

DELLA POPOLAZIONE NELL'ANNO 1922.

di 20.000 abitanti presenti alla data del censimento del 10 giugno 1911.

Totale dei nati morti	NATI MORTI						MORTI			COMUNI NON CAPILUOGHI (ordinati per provincie e per compartimenti)
	MASCHI			FEMMINE			Maschi	Femmine	Totale	
	Totale	Legittimi	Illegittimi e nati morti di stato civile ignoto	Totale	Legittime	Illegittime e nate morte di stato civile ignoto				
57	40	36	4	17	15	2	218	228	446	<b>Marche.</b>
23	9	9	..	14	14	..	197	179	376	Fabriano . . . . . (Ancona)
38	26	26	..	12	12	..	239	198	437	Iesi . . . . . ,
29	15	15	..	14	14	..	244	264	508	Senigallia . . . . . ,
										Fano . . . . . (Pesaro e Urbino)
47	24	23	1	23	22	1	293	262	555	<b>Umbria.</b>
94	46	41	5	48	43	5	231	240	471	Città di Castello . . . (Perugia)
										Gubbio . . . . . ,
37	17	17	..	20	20	..	366	319	685	<b>Campania.</b>
34	20	18	2	14	12	2	234	249	483	Aversa . . . . . (Caserta)
31	17	10	7	14	10	4	226	234	460	S. Maria Capua Vetere . . . ,
26	16	16	..	10	10	..	327	320	647	Sessa Aurunca . . . . . ,
90	57	57	..	33	33	..	263	266	529	Afragola . . . . . (Napoli)
72	46	46	..	26	26	..	261	243	504	Resina . . . . . ,
115	66	62	4	49	47	2	486	435	921	S. Giovanni a Teduccio . . . ,
70	34	33	1	36	36	..	446	409	855	Torre Annunziata . . . ,
76	36	36	..	40	35	5	297	288	585	Torre del Greco . . . . . ,
50	23	21	2	27	27	..	342	333	675	Cava dei Tirreni . . . (Salerno)
										Nocera Inferiore . . . . . ,
171	88	88	..	83	79	4	801	778	1 579	<b>Puglie.</b>
86	42	42	..	44	44	..	357	338	695	Andria . . . . . (Bari delle Puglie)
105	54	52	2	51	51	..	402	454	856	Bisceglie . . . . . ,
76	46	45	1	30	30	..	352	349	701	Bitonto . . . . . ,
218	111	111	..	107	106	1	505	545	1 050	Canosa di Puglia . . . . . ,
54	36	36	..	18	18	..	180	209	389	Corato . . . . . ,
18	5	5	..	3	3	..	198	201	399	Fasano . . . . . ,
89	46	46	..	43	43	..	411	421	832	Gioia del Colle . . . . . ,
4	3	3	..	1	1	..	202	258	460	Molfetta . . . . . ,
100	64	64	..	36	36	..	286	267	553	Monopoli . . . . . ,
49	24	23	1	25	24	1	319	290	609	Ruvo di Puglia . . . . . ,
67	42	39	3	25	24	1	340	385	725	Terlizzi . . . . . ,
										Trani . . . . . ,

E). — Nei 75 Comuni non capiluoghi che contavano non meno

COMUNI NON CAPILUOGHI (ordinati per provincie o per compartimenti)	MATRIMONI	NATI VIVI										
		Totale dei nati vivi	MASCHI					FEMMINE				
			Totale	Legittimi	Illegittimi riconosciuti da uno o da entrambi i genitori	Illegittimi non riconosciuti e nati di stato civile ignoto	Totale	Legittime	Illegittime riconosciute da uno o da entrambi i genitori	Illegittime non riconosciute e nate di stato civile ignoto		
<i>Segue Puglia.</i>												
Cerignola . . . . . (Foggia)	389	1 644	812	790	14	8	832	802	19	11		
Monte Sant'Angelo . . . . . »	242	1 064	566	551	10	5	498	485	5	8		
Francavilla Fontana . . . . . (Lecce)	212	952	510	502	8	..	442	438	4	..		
Martina Franca . . . . . »	222	1 020	537	524	..	13	483	458	2	23		
Ostuni . . . . . »	216	856	441	432	..	9	415	402	..	13		
<i>Sicilia.</i>												
Castrogiovanni . . . . . (Caltanissetta)	232	679	350	343	5	2	329	325	1	3		
Adernò . . . . . (Catania)	215	874	455	455	..	..	419	418	1	..		
Agira . . . . . »	183	578	303	294	5	4	275	268	4	3		
Giarre . . . . . »	233	593	302	296	4	2	291	289	2	..		
Paternò . . . . . »	284	902	473	450	21	2	429	414	15	..		
Vizzini . . . . . »	127	538	273	271	2	..	265	264	1	..		
Canicattì . . . . . (Girgenti)	246	896	457	447	3	7	439	430	3	6		
Favara . . . . . »	166	680	349	348	1	..	331	328	3	..		
Licata . . . . . »	274	1 117	597	576	11	10	520	505	5	10		
Barcellona Pozzo di Gotto . . . . . (Messina)	237	791	393	390	..	3	395	398	..	..		
Bagheria . . . . . (Palermo)	201	747	347	343	4	..	400	396	3	1		
Monreale . . . . . »	183	662	320	310	..	1	342	341	..	1		
Partinico . . . . . »	205	623	325	323	1	1	298	295	1	2		
Comiso . . . . . (Siracusa)	196	792	401	393	..	8	391	380	..	11		
Lentini . . . . . »	219	613	320	312	8	..	293	291	2	..		
Ragusa . . . . . »	300	1 196	623	616	1	6	573	564	4	5		
Sciacca . . . . . »	187	755	391	369	8	14	364	349	3	12		
Vittoria . . . . . »	284	1 052	547	535	5	7	505	498	4	3		
Castelvetrano . . . . . (Trapani)	244	721	401	384	8	9	320	300	2	18		
Marsala . . . . . »	652	1 644	839	818	7	14	805	783	11	11		
Monte San Giuliano . . . . . »	330	845	445	441	4	..	400	391	7	2		
<b>TOTALE</b> dei 75 Comuni non capi- luoghi che contavano non me- no di 20,000 abitanti presenti al censimento del 10 giu- gno 1911 . . . . .	<b>20 079</b>	<b>68 390</b>	<b>34 959</b>	<b>33 568</b>	<b>1 009</b>	<b>382</b>	<b>33 431</b>	<b>32 172</b>	<b>893</b>	<b>366</b>		

DELLA POPOLAZIONE NELL'ANNO 1922.

di 20,000 abitanti presenti allà data del censimento del 10 giugno 1911.

Totale dei nati morti.	NATI MORTI						MORTI			COMUNI NON CAPILUOGHI (ordinati per provincie e per compartimenti)
	MASCHI			FEMMINE			Maschi	Femmine	Totale	
	Totale	Legittimi	Illegittimi e nati morti di stato civile ignoto	Totale	Legittime	Illegittime e nate morte di stato civile ignoto				
161	99	97	2	62	61	1	806	789	1 595	<i>Segue Puglia.</i>
47	28	28	..	19	19	..	238	238	476	Cerignola . . . . . (Foggia)
56	29	28	1	27	26	1	285	288	573	Monte Sant'Angelo . . . . .
65	35	35	..	30	25	5	291	295	586	Francavilla Fontana . . . (Lecce)
73	50	50	..	23	23	..	236	212	448	Martina Franca . . . . .
										Ostuni . . . . .
										<b>Sicilia.</b>
35	16	16	..	19	19	..	260	220	480	Castrogiovanni . (Caltanissetta)
46	30	30	..	16	16	..	209	262	471	Adernò . . . . . (Catania)
28	16	16	..	12	12	..	147	150	297	Agira . . . . .
13	7	7	..	6	6	..	155	174	329	Giarre . . . . .
40	26	26	..	14	14	..	257	188	445	Paternò . . . . .
43	29	28	1	19	19	..	128	125	253	Vizzini . . . . .
30	16	16	..	14	14	..	379	354	733	Canicattì . . . . . (Girgenti)
70	38	38	..	32	32	..	289	276	565	Favara . . . . .
66	45	43	2	21	21	..	379	383	762	Licata . . . . .
							179	171	350	Barcellona Pozzo di Gotto . . (Messina)
39	21	21	..	18	18	..	161	169	330	Bagheria . . . . . (Palermo)
38	22	22	..	16	16	..	177	173	350	Monreale . . . . .
45	19	19	..	26	26	..	238	203	441	Partinico . . . . .
27	19	19	..	8	8	..	175	199	374	Comiso . . . . . (Siracusa)
20	11	9	2	9	8	1	154	163	317	Lentini . . . . .
69	39	37	2	30	29	1	333	325	658	Ragusa . . . . .
46	21	21	..	25	25	..	215	202	417	Scicli . . . . .
70	35	35	..	35	35	..	249	274	523	Vittoria . . . . .
14	8	7	1	6	6	..	285	284	569	Castelvetrano . . . . (Trapani)
103	61	60	1	42	41	1	479	490	969	Marsala . . . . .
30	14	14	..	16	16	..	199	194	393	Monte San Giuliano . . .
<b>3 970</b>	<b>2 224</b>	<b>2 134</b>	<b>90</b>	<b>1 746</b>	<b>1 664</b>	<b>82</b>	<b>20 813</b>	<b>20 322</b>	<b>41 135</b>	<b>Totale dei 75 Comuni non capiluoghi che contavano non meno di 20,000 abitanti presenti al censimento del 10 giugno 1911.</b>



F). — Nel complesso dei **69** Comuni capiluoghi di provincia, dei **145** capiluoghi di presenti alla data del censimento del 10 giugno 1911

GRUPPI DI COMUNI	MATRIMONI	NATI VIVI										
		Totale dei nati vivi	MASCHI					FEMMINE				
			Totale	Legittimi	Illegittimi riconosciuti da uno o da entrambi i genitori	Illegittimi non riconosciuti e nati di stato civile ignoto	Totale	Legittime	Illegittime riconosciute da uno o da entrambi i genitori	Illegittime non riconosciute e nate di stato civile ignote		

**Riassunto**

Nei <b>69</b> Comuni capiluoghi di provincia . . . . .	59 849	175 491	90 047	82 350	5 269	2 428	85 494	78 204	4 928	2 312
Nei <b>145</b> Comuni capiluoghi di circondario . . . . .	24 927	82 169	41 922	39 908	1 390	624	40 247	38 371	1 262	614
Nei <b>75</b> Comuni non capiluoghi che contavano non meno di 20,000 abitanti presenti al censimento del 10 giugno 1911. . .	20 079	68 390	34 959	33 568	1 009	382	33 431	32 172	893	364
Negli altri <b>8073</b> Comuni . . . . .	246 114	801 394	410 772	395 512	12 026	3 234	390 622	376 525	11 103	2 099
<b>Totale</b> degli <b>8362</b> Comuni del Regno	<b>350 969</b>	<b>1 127 444</b>	<b>577 700</b>	<b>551 338</b>	<b>19 694</b>	<b>6 668</b>	<b>549 744</b>	<b>525 272</b>	<b>18 186</b>	<b>6 289</b>



**DELLA POPOLAZIONE NELL'ANNO 1922.**

*circondario, dei 75 Comuni non capiluoghi che contavano non meno di 20,000 abitanti e degli 8073 rimanenti Comuni del Regno.*

Totale dei nati-morti	NATI MORTI						MORTI			GRUPPI DI COMUNI
	MASCHI			FEMMINE			Maschi	Femmine	Totale	
	Totale	Legittimi	Illegittimi e nati morti di stato civile ignoto	Totale	Legittime	Illegittime e nate morte di stato civile ignoto				

**generale.**

10 391	5 742	5 069	673	4 649	4 082	567	67 182	64 341	131 523	Nei 69 Comuni capiluoghi di provincia.
4 254	2 421	2 287	134	1 833	1 717	116	26 546	25 050	51 596	Nei 145 Comuni capiluoghi di circondario.
3 070	2 224	2 134	90	1 746	1 664	82	20 813	20 322	41 135	Nei 75 Comuni non capiluoghi che contavano non meno di 20,000 abitanti presenti al censimento del 10 giugno 1911.
24 336	19 224	18 149	1 075	15 112	14 130	982	222 259	213 898	436 157	Negli altri 8073 Comuni.
52 951	29 611	27 639	1 972	23 340	21 593	1 747	336 800	323 611	660 411	Totale degli 8362 Comuni del Regno.

TAVOLA II. -- MOVIMENTO DELLA POPOLAZIONE

*Per provincie, compartimenti*

PROVINCIE (ordinate per compartimenti)	GENNAIO						FEBBRAIO						MARZO								
	MATRIMONI	NATI VIVI		NATI MORTI		MORTI		MATRIMONI	NATI VIVI		NATI MORTI		MORTI		MATRIMONI	NATI VIVI		NATI MORTI			
		Maschi	Femmine	Maschi	Femmine	Maschi	Femmine		Maschi	Femmine	Maschi	Femmine	Maschi	Femmine		Maschi	Femmine	Maschi	Femmine	Maschi	Femmine
Alessandria . . . . .	1 030	845	787	35	34	775	767	1 536	707	757	28	19	762	716	276	796	793	37	19		
Cuneo . . . . .	684	869	796	47	42	578	564	1 046	759	709	41	35	611	690	300	823	701	39	34		
Novara . . . . .	1 177	689	625	30	35	680	775	1 507	544	521	23	27	670	711	271	591	574	23	18		
Torino . . . . .	995	1 158	1 037	51	62	1 131	1 341	1 292	973	961	64	38	1 121	1 237	499	1 122	1 031	64	38		
Genova . . . . .	658	1 230	1 104	73	54	1 078	1 049	1 306	1 023	1 066	74	62	1 104	969	430	1 093	1 045	78	45		
Porto Maurizio . . . . .	125	145	132	7	7	159	136	168	129	105	13	3	174	153	56	127	112	9	5		
Bergamo . . . . .	730	1 105	977	66	42	786	754	752	942	913	44	47	758	732	408	957	861	40	36		
Brescia . . . . .	713	1 211	1 157	54	37	932	923	802	961	991	56	48	819	785	383	961	967	50	40		
Como . . . . .	1 245	786	683	36	34	880	894	850	675	620	37	19	643	642	295	694	597	35	27		
Cremona . . . . .	466	469	499	33	24	427	429	578	448	395	24	14	398	394	162	451	451	28	24		
Mantova . . . . .	334	535	547	52	32	417	436	454	486	434	34	29	331	329	241	513	466	41	27		
Milano . . . . .	1 917	2 239	2 099	133	81	2 238	2 322	1 578	1 919	1 868	89	69	1 537	1 556	989	1 914	1 913	90	86		
Pavia . . . . .	705	518	441	22	18	460	435	861	441	461	26	7	415	448	199	476	425	16	16		
Sondrio . . . . .	129	191	215	14	13	189	201	198	158	172	9	3	154	159	87	168	163	11	10		
Belluno . . . . .	290	417	377	17	15	276	254	417	361	351	11	11	238	247	253	364	360	18	9		
Padova . . . . .	531	923	891	49	51	551	523	766	851	808	59	48	499	548	630	949	880	55	36		
Rovigo . . . . .	244	404	496	49	48	314	291	330	515	518	40	30	284	288	226	558	499	33	28		
Treviso . . . . .	621	978	926	40	46	483	445	840	832	811	40	42	525	520	651	873	884	30	26		
Udine . . . . .	912	1 138	1 124	52	41	756	703	1 502	908	932	48	28	687	701	587	922	839	38	33		
Venezia . . . . .	412	907	821	44	32	686	579	560	814	787	38	25	455	508	384	898	891	42	25		
Verona . . . . .	525	727	725	36	38	516	443	740	690	643	43	22	394	336	465	658	680	26	25		
Vicenza . . . . .	614	910	853	38	35	463	493	1 039	796	776	39	34	561	497	568	800	725	25	31		
Bologna . . . . .	454	818	762	54	45	653	603	631	809	739	56	41	552	588	384	827	753	43	27		
Ferrara . . . . .	190	638	565	35	32	387	336	244	547	481	28	25	315	276	237	580	529	35	28		
Forlì . . . . .	220	652	572	28	31	341	373	275	539	472	34	24	322	330	293	560	531	19	23		
Modena . . . . .	250	669	645	36	33	442	394	353	541	519	34	38	415	381	346	658	595	37	25		
Parma . . . . .	257	503	438	40	29	354	291	325	413	465	27	24	319	333	281	494	433	27	32		
Piacenza . . . . .	314	356	312	28	24	240	220	335	321	293	28	17	262	215	115	372	352	24	8		
Ravenna . . . . .	179	315	310	10	15	252	240	252	277	274	18	14	247	213	156	287	257	7	11		
Reggio nell' Emilia . . . . .	286	547	495	41	25	341	339	327	481	437	32	28	348	306	314	543	516	30	27		
Arezzo . . . . .	251	497	443	33	32	310	249	433	435	444	33	27	331	324	130	483	466	25	21		
Firenze . . . . .	763	1 408	1 219	70	69	1 036	1 053	1 357	1 115	1 163	70	65	992	863	624	1 214	1 134	69	61		
Grosseto . . . . .	121	270	266	13	7	152	110	196	210	227	15	13	170	141	129	233	220	18	7		
Livorno . . . . .	85	181	148	12	12	149	151	119	142	136	6	3	151	135	87	125	157	4	5		
Lucca . . . . .	257	438	436	30	20	269	305	493	397	365	27	23	283	273	195	386	426	20	17		

NEI SINGOLI MESI DELL'ANNO 1922.

menti e per il Regno.

		APRILE								MAGGIO								GIUGNO							
MORTI		NATI VIVI		NATI MORTI		MORTI				NATI VIVI		NATI MORTI		MORTI				NATI VIVI		NATI MORTI		MORTI			
Maschi	Femmine	MATRIMONI	Maschi	Femmine	Maschi	Femmine	Maschi	Femmine	MATRIMONI	Maschi	Femmine	Maschi	Femmine	Maschi	Femmine	MATRIMONI	Maschi	Femmine	Maschi	Femmine	Maschi	Femmine			
497	490	1306	737	718	35	26	503	353	560	705	679	26	17	425	376	410	606	590	33	22	418	313			
508	491	968	713	742	32	32	445	428	671	765	643	39	30	431	374	371	658	635	27	31	405	330			
503	547	824	563	513	22	16	470	418	702	544	489	24	18	428	428	357	497	497	22	11	356	341			
889	934	1768	1048	1004	60	38	837	819	1181	1032	924	50	43	803	800	918	1000	841	42	44	718	650			
737	711	1250	973	994	52	50	696	639	524	1088	910	57	44	680	570	947	1009	963	73	50	569	486			
124	111	175	103	123	7	4	91	105	117	135	126	5	4	84	86	116	122	131	3	6	95	73			
493	457	409	927	844	39	27	457	422	592	929	899	43	35	508	401	306	911	804	46	21	582	556			
615	561	584	980	925	40	38	487	474	479	896	890	36	41	529	426	344	912	909	49	29	520	506			
485	434	587	585	540	28	24	437	413	601	586	566	34	16	402	426	219	629	616	17	19	424	375			
254	233	345	407	341	25	9	263	181	286	421	378	9	22	211	189	159	396	406	21	10	212	174			
242	231	392	496	432	38	30	216	186	228	437	438	31	15	220	195	184	372	401	23	24	192	157			
1214	1096	1852	1938	1691	80	72	1108	1104	1747	1769	1749	82	50	1118	987	1073	1801	1749	85	76	1145	1078			
298	299	530	437	416	27	10	274	236	424	421	374	14	12	269	239	245	380	386	14	18	254	216			
134	91	110	124	148	7	12	114	122	190	156	173	3	8	99	109	106	161	163	9	4	103	102			
200	206	213	348	329	9	5	184	146	185	334	357	16	10	134	141	142	309	310	10	12	133	139			
402	352	609	949	894	38	45	348	331	546	925	849	47	33	373	330	336	790	798	45	35	351	318			
240	228	297	517	502	20	33	194	154	217	505	436	17	26	186	177	196	409	425	18	15	195	177			
377	317	632	795	783	37	32	346	291	481	811	727	39	23	298	223	319	698	724	22	17	296	247			
574	487	689	907	861	39	29	442	423	442	913	859	32	24	449	387	290	924	795	26	42	405	342			
368	337	489	843	819	32	20	375	320	426	818	746	28	16	353	283	327	802	719	36	19	311	282			
369	332	558	637	568	23	21	300	277	452	627	577	20	15	319	277	280	614	571	22	22	281	280			
432	372	606	728	763	36	27	377	328	434	761	706	24	18	327	311	299	694	653	31	17	376	334			
421	407	746	724	783	52	33	432	360	385	723	688	35	24	403	317	518	641	644	30	21	331	291			
248	204	309	533	496	21	21	226	201	193	497	443	28	14	228	190	219	451	414	21	7	174	164			
245	194	357	495	539	18	12	209	190	174	415	367	17	8	213	170	251	393	370	24	15	185	144			
310	291	384	611	590	25	22	306	250	281	612	554	28	26	261	253	330	529	470	19	23	213	202			
239	231	291	422	403	25	19	233	190	292	412	431	24	18	224	206	279	396	395	24	25	176	140			
205	202	261	326	357	21	15	182	151	132	341	328	31	14	153	150	142	301	300	22	16	128	108			
194	166	382	268	250	16	9	140	149	78	256	226	14	5	142	131	213	218	237	7	12	126	116			
294	236	410	486	475	29	29	265	204	271	489	462	30	25	233	199	298	430	451	19	14	175	153			
285	229	438	494	424	37	19	255	198	160	473	393	24	19	187	197	216	377	338	23	16	187	137			
725	600	1418	1148	1089	56	47	648	527	594	1072	1026	55	43	579	538	919	1048	982	47	41	551	541			
146	122	191	229	215	7	8	126	101	99	202	181	7	3	132	110	100	220	188	16	8	84	109			
116	100	127	157	145	4	4	80	84	49	128	127	6	4	74	89	85	139	123	3	4	80	83			
230	235	352	413	402	26	17	210	186	259	367	356	22	18	200	192	253	357	345	7	19	197	185			

Segue TAVOLA II. — MOVIMENTO DELLA POPOLAZIONE

Per provincie, comparti

PROVINCIE (ordinate per compartimenti)	LUGLIO						AGOSTO						SETTEMBRE						
	MATRIMONI	NATI VIVI		NATI MORTI		MORTI		MATRIMONI	NATI VIVI		NATI MORTI		MORTI		MATRIMONI	NATI VIVI		NATI MORTI	
		Maschi	Femmine	Maschi	Femmine	Maschi	Femmine		Maschi	Femmine	Maschi	Femmine	Maschi	Femmine		Maschi	Femmine	Maschi	Femmine
Alessandria . . . . .	281	666	673	17	13	433	385	352	654	658	24	10	485	405	502	646	632	26	1
Cuneo . . . . .	247	712	666	28	27	412	400	306	647	614	23	23	427	381	460	647	647	32	1
Novara . . . . .	279	595	544	20	15	475	383	446	548	519	27	25	372	391	499	565	533	26	1
Torino . . . . .	700	1 013	914	44	37	791	765	703	952	961	33	31	772	795	975	957	931	38	3
Genova . . . . .	663	1 090	1 043	51	51	690	654	618	1 018	936	48	40	700	622	731	926	872	52	4
Porto Maurizio . . . . .	88	125	102	5	3	92	90	76	117	102	7	3	97	95	118	100	97	3	
Bergamo . . . . .	291	1 017	961	46	24	809	717	281	1 077	962	32	24	787	715	395	1 004	924	37	2
Brescia . . . . .	300	990	984	39	34	798	653	292	1 040	1 019	46	23	684	682	393	1 027	952	40	2
Como . . . . .	230	661	653	27	21	511	449	254	691	625	29	15	543	551	438	693	700	34	1
Cremona . . . . .	137	436	380	23	21	240	242	116	431	456	26	18	290	271	210	449	443	18	1
Mantova . . . . .	183	465	467	26	14	221	233	174	489	468	16	19	269	181	208	486	477	23	1
Milano . . . . .	1 045	2 079	1 893	85	65	1 378	1 329	963	2 029	1 930	78	48	1 438	1 307	1 580	1 903	1 831	87	5
Pavia . . . . .	199	399	421	19	9	258	261	221	424	409	6	13	266	232	274	401	397	15	1
Sondrio . . . . .	54	190	156	8	8	108	118	40	155	158	8	6	111	123	64	150	163	8	1
Belluno . . . . .	132	341	311	6	5	175	134	104	333	337	8	7	160	137	128	354	334	12	
Padova . . . . .	333	858	814	41	25	478	448	310	1 051	899	42	25	457	447	304	949	890	43	2
Rovigo . . . . .	141	477	493	24	17	237	200	105	548	498	19	21	186	189	112	529	538	27	1
Treviso . . . . .	309	788	757	32	29	361	315	250	926	865	47	27	329	292	279	893	857	43	2
Udine . . . . .	310	982	868	43	40	492	456	315	1 105	979	50	25	593	512	333	1 128	1 087	43	3
Venezia . . . . .	284	815	744	25	20	418	361	268	832	819	30	18	434	385	332	794	811	29	2
Verona . . . . .	216	634	639	37	27	456	419	195	729	674	32	18	425	378	290	691	685	27	2
Vicenza . . . . .	289	765	725	40	26	491	463	238	836	789	27	25	484	422	291	850	849	26	2
Bologna . . . . .	362	687	651	25	24	388	304	340	688	659	34	25	410	344	443	703	693	39	1
Ferrara . . . . .	156	453	482	14	16	238	201	106	525	515	16	9	206	176	135	571	558	22	1
Forlì . . . . .	211	429	396	17	19	233	207	208	431	414	15	8	318	291	251	404	412	16	1
Modena . . . . .	245	569	567	22	19	252	184	235	593	534	21	14	245	206	314	568	516	25	1
Parma . . . . .	178	401	421	22	17	215	170	174	437	418	21	16	231	197	214	432	399	13	1
Piacenza . . . . .	93	365	270	13	16	164	125	101	331	301	16	8	120	159	145	352	331	16	
Ravenna . . . . .	145	270	207	8	11	166	147	151	267	247	10	9	172	131	167	291	260	13	1
Reggio nell' Emilia . . . . .	252	448	465	18	13	222	176	229	478	472	22	15	216	204	217	496	460	24	1
Arezzo . . . . .	166	379	380	13	15	210	187	190	357	332	17	18	232	225	272	345	348	20	
Firenze . . . . .	762	1 063	1 044	45	45	686	589	633	1 104	1 043	48	44	703	654	933	942	881	49	4
Grosseto . . . . .	74	224	183	12	3	122	107	76	173	171	7	8	118	104	151	198	104	7	
Livorno . . . . .	87	176	130	7	4	105	85	63	136	122	7	7	99	104	77	134	130	2	
Lucca . . . . .	201	381	355	19	17	217	211	178	431	390	22	17	219	229	274	367	374	20	1



NEI SINGOLI MESI DELL'ANNO 1922.

menti e per il Regno.

		OTTOBRE								NOVEMBRE								DICEMBRE							
MORTI		NATI VIVI				NATI MORTI				MORTI				NATI VIVI				NATI MORTI				MORTI			
Maschi	Femmine	MATRIMONI	Maschi	Femmine	Maschi	Femmine	Maschi	Femmine	MATRIMONI	Maschi	Femmine	Maschi	Femmine	Maschi	Femmine	MATRIMONI	Maschi	Femmine	Maschi	Femmine	Maschi	Femmine	Maschi	Femmine	
391	383	665	600	642	23	15	437	339	1 103	596	589	23	24	434	421	556	603	605	23	18	476	404			
420	352	496	615	609	30	18	320	347	452	581	581	27	23	402	361	452	603	573	33	28	417	423			
360	363	453	576	548	21	16	369	363	619	538	508	32	15	387	431	560	526	514	28	24	526	520			
670	612	1043	887	921	44	40	667	632	819	886	808	39	48	731	720	1 018	911	840	49	33	899	930			
621	572	991	940	886	57	48	592	568	1 001	839	880	67	55	656	649	645	845	831	70	38	788	781			
92	77	155	104	105	7	7	93	80	109	111	105	8	9	104	78	128	119	116	2	7	128	103			
511	524	425	953	941	43	29	492	417	540	867	861	44	29	426	417	482	951	876	41	45	500	531			
519	475	572	927	878	35	36	463	425	726	958	839	43	30	493	466	629	954	903	68	35	545	630			
400	451	594	679	649	22	24	376	374	467	671	611	30	34	433	449	678	628	647	37	22	465	512			
228	213	294	425	406	20	9	223	228	547	406	385	29	25	265	252	321	482	404	17	14	279	292			
212	199	297	451	423	24	11	208	213	434	412	389	46	35	224	230	347	477	436	37	22	237	266			
1 131	1 012	1 954	1 819	1 792	71	62	1 083	985	1 555	1 720	1 752	92	67	1 135	1 175	1 643	1 815	1 793	68	69	1 434	1 431			
281	228	403	410	384	11	16	255	261	724	399	334	13	22	251	263	471	378	393	21	17	333	328			
91	104	85	159	146	9	6	85	64	111	164	173	17	11	103	79	84	175	137	15	14	107	115			
145	114	165	341	362	14	11	125	124	146	344	343	11	6	128	120	165	318	313	7	6	160	167			
373	320	347	934	855	37	29	353	301	590	810	784	33	33	370	339	607	882	768	58	50	460	421			
169	188	160	465	483	21	16	192	220	345	405	367	22	16	205	193	259	465	395	27	24	206	228			
265	255	315	877	840	31	18	245	231	693	848	841	31	40	279	273	609	890	821	34	21	335	332			
373	366	347	1 137	1 084	47	32	423	378	737	1 011	1 016	43	41	458	404	534	993	984	60	35	597	549			
317	263	430	755	677	41	24	319	302	488	725	701	27	22	311	302	427	862	838	39	39	426	388			
274	278	402	641	590	30	24	262	243	513	607	602	24	17	282	293	368	616	590	32	26	369	407			
369	298	375	885	725	35	25	317	282	597	831	773	30	18	345	315	468	833	753	35	19	391	394			
323	260	469	685	643	31	16	350	278	558	616	572	31	25	384	347	483	674	615	47	25	514	461			
185	179	186	476	475	23	13	222	218	203	423	440	24	18	224	192	242	498	444	31	25	255	230			
232	207	287	472	456	23	19	207	201	236	437	415	30	19	251	193	254	436	465	31	29	241	250			
208	187	270	551	472	25	22	239	189	280	470	448	25	18	254	222	308	535	504	26	20	284	311			
192	157	241	380	372	23	20	206	180	404	393	358	24	18	220	184	316	356	383	21	16	264	243			
176	140	165	354	308	21	8	143	139	451	278	273	20	13	162	142	232	253	271	17	15	206	185			
162	138	176	269	258	12	6	165	144	247	255	248	12	7	157	146	208	239	233	11	11	177	166			
184	145	239	440	401	17	21	218	194	257	386	382	20	15	248	202	261	457	463	23	24	233	264			
188	183	316	334	304	15	17	181	184	225	325	301	21	15	187	173	172	314	348	26	10	224	225			
561	548	1 020	950	907	52	27	534	540	1 040	967	907	47	36	620	543	694	963	919	69	37	876	842			
121	82	207	180	178	10	7	114	108	130	182	170	5	16	96	98	130	172	153	12	14	117	98			
89	76	109	127	132	6	3	107	83	97	130	135	8	3	83	89	113	161	152	3	1	123	122			
211	186	377	336	352	15	21	189	182	325	366	339	23	17	239	218	203	392	348	25	20	238	281			

Segue TAVOLA II. — MOVIMENTO DELLA POPOLAZIONE  
Per provincie, comparti

PROVINCIE (ordinate per compartimenti)	GENNAIO							FEBBRAIO							MARZO				
	MATRIMONI	NATI VIVI		NATI MORTI		MORTI		MATRIMONI	NATI VIVI		NATI MORTI		MORTI		MATRIMONI	NATI VIVI		NATI MORTI	
		Maschi	Femmine	Maschi	Femmine	Maschi	Femmine		Maschi	Femmine	Maschi	Femmine	Maschi	Femmine		Maschi	Femmine	Maschi	Femmine
Massa e Carrara . . .	197	474	383	26	13	194	183	283	349	350	28	21	232	218	143	338	330	22	
Pisa . . . . .	325	505	430	35	20	355	314	474	445	404	24	19	326	368	251	426	404	20	
Siena . . . . .	199	354	338	18	11	257	226	398	342	305	11	18	249	220	194	317	341	19	
Ancona . . . . .	260	620	524	36	23	329	352	438	539	473	30	33	330	334	172	534	519	20	
Ascoli Piceno . . . .	186	480	443	21	17	291	259	310	403	406	23	13	234	259	131	449	414	16	
Macerata . . . . .	196	473	446	30	28	284	265	346	496	451	26	15	254	314	130	444	453	26	
Pesaro e Urbino . . .	201	574	487	35	31	341	302	340	521	522	33	41	311	325	211	517	514	28	
Perugia . . . . .	588	1 338	1 230	68	61	708	713	1 090	1 132	1 157	65	51	661	679	332	1 320	1 271	62	
Roma . . . . .	1 259	2 584	2 415	147	124	1 845	1 626	1 908	2 082	2 078	128	114	1 356	1 292	629	2 184	2 034	116	
Aquila degli Abruzzi.	359	860	707	32	38	406	409	472	604	567	33	23	381	396	277	743	719	38	
Campobasso . . . . .	302	673	610	29	28	339	394	435	629	581	29	25	408	408	298	563	568	32	
Chieti . . . . .	246	760	681	55	31	371	385	447	698	667	44	44	415	476	303	617	586	48	
Teramo . . . . .	228	703	660	42	25	349	333	465	575	573	36	19	308	311	157	552	549	19	
Avellino . . . . .	396	997	834	41	33	469	467	464	739	637	31	24	383	456	297	643	648	26	
Benevento . . . . .	226	573	570	22	27	287	290	393	431	433	28	20	291	258	178	392	406	25	
Caserta . . . . .	693	2 023	1 674	95	73	982	999	860	1 320	1 279	61	55	827	857	627	1 272	1 281	63	
Napoli . . . . .	882	3 431	2 830	192	155	1 873	1 723	1 044	2 155	2 185	158	132	1 298	1 312	1 063	2 065	2 067	153	
Salerno . . . . .	470	1 410	1 210	68	50	704	762	662	1 023	965	63	36	555	605	381	1 040	953	63	
Bari delle Puglie. . .	742	3 171	2 356	170	135	1 348	1 398	1 085	1 712	1 558	105	93	844	864	394	1 500	1 521	93	
Foggia . . . . .	468	1 484	1 237	66	54	626	650	611	835	847	51	51	478	513	385	839	728	46	
Lecce . . . . .	690	2 586	2 038	110	69	864	916	812	1 508	1 570	83	64	910	898	521	1 599	1 444	73	
Potenza . . . . .	399	1 181	1 066	71	48	550	594	583	811	790	60	42	476	505	277	835	796	44	
Catanzaro . . . . .	380	1 249	1 053	55	39	527	531	502	974	903	29	25	498	581	430	973	898	26	
Cosenza . . . . .	318	1 302	1 079	48	34	454	566	493	937	906	41	40	409	525	359	896	883	35	
Reggio di Calabria . .	309	1 319	1 024	61	46	412	438	491	933	854	27	23	398	460	305	938	903	31	
Caltanissetta . . . .	267	1 006	708	38	29	433	370	344	572	618	30	36	383	370	175	585	536	27	
Catania . . . . .	604	2 021	1 483	71	67	665	688	790	1 213	1 103	44	48	655	643	348	1 155	1 196	53	
Girgenti . . . . .	289	1 164	802	43	34	504	501	392	708	666	28	17	424	415	184	608	579	26	
Messina . . . . .	395	1 242	985	43	28	483	473	637	876	881	31	25	473	463	245	916	883	31	



NEI SINGOLI MESI DELL' ANNO 1922.

*menti e per il Regno.*

MORTI		APRILE								MAGGIO								GIUGNO							
		MATRIMONI		NATI VIVI		NATI MORTI		MORTI		MATRIMONI		NATI VIVI		NATI MORTI		MORTI		MATRIMONI		NATI VIVI		NATI MORTI		MORTI	
				Maschi	Femmine	Maschi	Femmine	Maschi	Femmine			Maschi	Femmine	Maschi	Femmine	Maschi	Femmine			Maschi	Femmine	Maschi	Femmine	Maschi	Femmine
Maschi	Femmine	Maschi	Femmine	Maschi	Femmine	Maschi	Femmine	Maschi	Femmine	Maschi	Femmine	Maschi	Femmine	Maschi	Femmine	Maschi	Femmine	Maschi	Femmine	Maschi	Femmine	Maschi	Femmine		
178	149	268	380	336	13	13	153	146	112	324	363	14	20	148	133	158	297	309	21	18	180	137			
245	205	470	373	384	21	15	209	176	173	349	362	12	13	205	162	259	378	339	26	9	197	172			
194	177	363	324	331	14	17	194	157	168	294	313	15	15	165	124	215	256	257	14	11	155	118			
236	222	484	517	486	17	17	208	190	169	411	402	24	16	194	166	197	388	359	19	9	167	144			
202	212	331	381	397	13	10	179	167	124	389	357	12	11	148	139	165	351	328	9	7	121	115			
216	206	361	360	397	20	11	158	176	117	338	342	16	16	154	151	165	357	315	19	13	101	100			
255	236	376	446	441	21	20	210	190	186	382	369	21	13	165	158	196	322	342	18	7	143	120			
604	578	1043	1249	1227	61	56	497	432	331	1093	1063	46	39	481	437	608	915	880	47	24	375	384			
1055	1036	1822	2077	1951	90	86	1041	948	725	1909	1793	101	73	975	862	1009	1753	1704	96	86	982	923			
331	336	381	750	636	27	25	276	279	315	590	644	27	24	240	251	322	561	573	20	19	266	228			
338	337	314	545	472	26	12	235	256	257	536	473	29	11	222	206	282	456	460	19	12	220	199			
322	344	358	606	540	31	33	247	231	287	572	489	32	29	193	222	275	489	452	32	19	186	220			
263	256	349	506	513	32	19	202	182	204	474	435	18	18	167	158	177	419	384	23	10	185	194			
314	341	317	594	598	25	21	292	241	277	543	545	21	14	240	266	348	508	441	22	12	260	233			
210	190	244	366	368	21	25	148	172	210	344	347	10	17	167	148	182	330	314	13	16	151	166			
616	511	607	1282	1186	54	53	542	542	611	1071	1106	39	33	557	551	628	1084	1000	64	38	606	573			
1173	1092	926	1942	1809	151	128	1116	1009	848	1858	1775	142	112	1153	1066	1116	1713	1687	124	108	1263	1258			
430	469	414	885	842	46	43	449	451	431	785	775	57	37	397	428	491	744	712	46	29	424	419			
732	746	1083	1544	1467	105	79	690	700	486	1456	1427	88	65	769	688	590	1420	1379	67	51	883	913			
366	360	423	731	623	32	23	353	294	343	691	641	40	23	395	385	316	667	692	33	25	552	520			
690	650	797	1557	1492	54	54	620	628	628	1393	1420	64	50	688	656	545	1441	1301	45	47	795	796			
388	411	583	685	665	34	35	325	309	195	680	656	44	35	297	313	383	627	623	32	40	294	340			
493	499	446	798	735	42	30	398	435	332	756	613	23	14	344	333	324	657	626	28	18	337	383			
414	408	484	712	719	34	25	361	420	266	652	623	32	20	271	356	337	669	608	34	23	284	375			
383	351	322	766	716	43	32	292	342	296	721	649	31	26	336	321	326	701	634	37	25	296	355			
317	284	325	444	450	34	17	267	230	157	428	389	34	19	254	275	229	416	347	34	14	300	305			
511	447	755	1033	996	44	46	480	475	284	926	895	51	30	496	490	536	965	869	43	34	563	524			
307	312	493	526	482	20	11	358	313	79	486	443	25	13	289	297	274	440	366	33	17	358	330			
459	440	510	756	699	32	16	369	343	212	694	675	36	19	352	362	388	698	659	20	26	325	319			

Seque TAVOLA II. — MOVIMENTO DELLA POPOLAZIONE  
Per provincie, compartimenti

PROVINCIE (ordinate per compartimenti)	LUGLIO							A GOSTO							SETTEMBRE				
	MATRIMONI	NATI VIVI		NATI MORTI		MORTI		MATRIMONI	NATI VIVI		NATI MORTI		MORTI		MATRIMONI	NATI VIVI		NATI MORTI	
		Maschi	Femmine	Maschi	Femmine	Maschi	Femmine		Maschi	Femmine	Maschi	Femmine	Maschi	Femmine		Maschi	Femmine	Maschi	Femmine
Massa e Carrara . . . . .	135	343	373	16	16	222	201	169	331	309	18	13	234	204	220	304	307	11	11
Pisa . . . . .	183	358	374	15	18	212	200	161	375	346	18	12	235	213	287	373	356	29	10
Siena . . . . .	133	283	227	9	9	161	144	123	237	230	14	6	173	165	190	252	215	9	11
Ancona . . . . .	152	417	397	22	14	198	183	143	390	357	17	16	284	279	343	398	377	19	12
Ascoli Piceno . . . . .	137	326	302	13	11	172	154	131	379	321	14	6	223	202	229	325	308	13	11
Macerata . . . . .	121	308	312	13	13	146	142	161	339	311	15	4	235	225	355	287	312	14	12
Pesaro e Urbino . . . . .	154	334	320	16	16	200	177	160	321	315	20	18	240	229	168	332	325	10	6
Perugia . . . . .	354	827	887	39	29	515	447	414	810	746	46	36	589	584	461	781	832	42	10
Roma . . . . .	937	1 839	1 720	83	75	1 152	1 052	832	1 831	1 754	84	82	1 216	1 062	1 148	1 901	1 765	88	71
Aquila degli Abruzzi . . . . .	280	568	538	25	13	392	320	271	553	513	24	18	411	437	383	537	527	30	15
Campobasso . . . . .	219	438	447	25	16	236	256	195	437	368	11	13	343	332	277	430	374	22	11
Chieti . . . . .	246	502	490	29	24	287	285	249	454	420	30	23	327	298	282	464	415	19	15
Teramo . . . . .	176	416	337	11	12	215	232	190	350	325	13	19	251	239	242	375	380	26	10
Avellino . . . . .	227	531	556	22	18	358	340	243	550	499	25	14	411	391	324	644	623	22	23
Benevento . . . . .	142	373	321	12	16	204	194	163	309	351	15	12	218	208	198	375	346	18	14
Caserta . . . . .	513	1 108	989	53	46	735	666	510	1 103	1 009	52	29	676	639	595	1 138	1 086	64	54
Napoli . . . . .	1 034	1 843	1 718	130	107	1 286	1 263	1 061	1 746	1 624	146	111	1 274	1 263	975	1 831	1 727	178	101
Salerno . . . . .	392	776	791	37	29	519	497	360	704	709	45	40	593	560	485	823	757	41	37
Bari delle Puglie . . . . .	645	1 420	1 330	59	76	1 026	965	705	1 216	1 127	73	62	936	953	826	1 224	1 179	80	44
Foggia . . . . .	221	691	609	24	19	583	632	273	668	596	25	35	591	576	289	670	621	32	33
Lecce . . . . .	565	1 313	1 252	58	44	862	836	637	1 240	1 161	52	62	774	806	555	1 187	1 233	55	53
Potenza . . . . .	233	682	705	48	36	518	549	277	753	753	40	30	534	603	529	804	759	50	29
Catanzaro . . . . .	308	680	631	25	18	437	436	322	700	636	33	20	504	546	405	717	699	24	19
Cosenza . . . . .	300	719	638	36	26	413	468	322	640	647	15	24	455	492	449	737	627	35	29
Reggio di Calabria . . . . .	343	732	616	35	32	376	406	393	710	635	33	30	385	396	399	662	544	42	33
Caltanissetta . . . . .	171	453	469	29	21	405	327	121	464	422	20	25	409	370	372	507	439	43	23
Catania . . . . .	674	1 058	954	56	42	582	610	299	1 025	899	57	55	673	641	774	1 026	974	65	44
Girgenti . . . . .	250	454	415	24	11	378	403	86	483	413	34	17	408	408	332	547	502	23	23
Messina . . . . .	502	687	667	27	22	386	386	201	673	630	25	26	366	385	490	741	599	32	23

NEI SINGOLI MESI DELL'ANNO 1922.

menti e per il Regno.

MORTI		OTTOBRE								NOVEMBRE								DICEMBRE							
		MATRIMONI		NATI VIVI		NATI MORTI		MORTI		MATRIMONI		NATI VIVI		NATI MORTI		MORTI		MATRIMONI		NATI VIVI		NATI MORTI		MORTI	
				Maschi	Femmine	Maschi	Femmine					Maschi	Femmine	Maschi	Femmine					Maschi	Femmine	Maschi	Femmine		
161	141	205	307	339	14	12	159	118	172	814	304	14	14	167	136	177	252	283	20	16	139	162			
209	163	388	359	351	21	10	187	163	350	335	350	15	8	259	202	294	389	368	16	10	266	255			
162	144	261	249	238	17	9	146	151	201	233	256	19	11	146	137	150	265	259	18	15	202	194			
200	182	594	423	385	23	9	189	165	283	484	382	29	15	218	196	232	446	433	19	15	256	251			
171	130	405	344	335	12	9	144	150	289	369	367	15	13	167	151	170	366	380	14	11	203	181			
176	187	458	283	294	14	15	160	149	219	302	304	20	13	173	162	198	306	324	19	25	199	233			
176	168	375	397	319	21	16	184	177	181	399	359	21	16	214	189	225	384	394	24	37	267	227			
427	436	888	887	886	54	43	510	399	655	875	854	47	43	494	489	553	818	830	50	46	568	550			
925	871	1888	2 100	1865	108	87	1 035	928	952	1 921	1 868	123	93	1 106	987	1 081	1 857	1 926	139	119	1 371	1 312			
326	295	305	598	538	31	20	317	290	295	579	578	24	29	336	296	489	563	546	36	32	379	358			
245	268	333	511	506	28	16	274	254	277	468	431	22	22	268	272	382	445	436	26	21	349	335			
211	245	326	545	503	33	28	259	230	237	546	506	31	38	303	293	471	553	574	38	30	345	372			
191	180	348	427	402	22	21	176	194	242	421	414	30	18	226	218	358	478	468	28	30	255	272			
312	292	362	716	590	28	24	312	255	328	647	624	19	17	313	290	499	544	582	22	17	413	415			
187	177	222	401	459	33	14	177	185	260	448	421	25	23	242	252	308	354	383	24	14	296	258			
517	494	780	1 321	1246	70	44	606	539	814	1 359	1 266	65	51	674	641	723	1 070	1 263	66	53	863	860			
958	976	1 110	1 921	1 916	170	102	960	923	1 034	1 986	1 949	175	132	1 123	1 082	1 079	1 239	1 521	196	149	1 444	1 532			
441	416	580	891	858	40	52	449	412	562	1 029	988	61	40	470	482	591	723	908	55	54	556	635			
732	719	1 007	1 292	1 330	107	70	805	848	467	1 141	1 288	111	84	873	836	714	749	1 078	132	112	970	946			
410	391	377	667	619	48	29	435	426	318	698	666	55	31	458	432	398	540	640	45	28	494	523			
625	568	913	1 358	1 270	86	60	677	736	734	1 364	1 388	80	60	811	789	639	972	1 216	98	62	884	789			
398	423	540	833	786	52	43	368	407	364	765	754	53	38	392	414	433	666	664	52	38	452	506			
423	422	489	767	770	40	24	451	455	466	791	762	31	32	515	488	568	599	680	29	29	499	547			
333	378	506	900	730	40	26	340	369	338	689	703	33	22	386	372	457	500	627	42	26	475	530			
338	360	381	759	732	36	24	362	388	390	702	807	32	33	468	428	427	490	670	45	32	521	488			
292	309	437	517	549	38	15	323	316	255	488	560	24	22	349	343	242	436	526	29	29	345	338			
484	506	830	963	1 031	51	47	512	550	472	955	1 040	58	50	561	579	505	513	923	84	48	715	641			
355	311	367	543	578	39	25	337	330	326	487	534	30	29	403	409	268	302	483	45	44	451	468			
320	316	464	711	646	36	31	331	334	404	729	679	25	21	381	362	378	577	723	36	30	485	457			

Segue TAVOLA II. — MOVIMENTO DELLA POPOLAZIONE

Per provincie, compartimenti

PROVINCIE E COMPARTIMENTI	GENNAIO						FEBBRAIO						MARZO						
	MATRIMONI	NATI VIVI		NATI MORTI		MORTI		MATRIMONI	NATI VIVI		NATI MORTI		MORTI	MATRIMONI	NATI VIVI		NATI MORTI		
		Maschi	Femmine	Maschi	Femmine	Maschi	Femmine		Maschi	Femmine	Maschi	Femmine			Maschi	Femmine	Maschi	Femmine	Maschi
Palermo . . . . .	577	1 897	1 357	71	51	820	758	855	1 201	1 159	55	57	723	706	278	1 176	1 089	61	5
Siracusa . . . . .	396	1 348	904	38	36	407	420	486	841	842	34	30	359	333	229	689	738	27	18
Trapani . . . . .	282	857	601	27	23	340	316	506	498	486	13	13	316	300	91	495	476	22	10
Cagliari . . . . .	365	1 066	900	38	29	510	489	503	984	960	35	21	491	439	244	906	837	36	38
Sassari . . . . .	217	604	583	25	18	283	258	317	595	536	17	12	360	328	106	577	508	14	8

Riassunto per

Piemonte . . . . .	3 886	3 561	3 245	163	173	3 164	3 447	5 381	2 983	2 948	156	119	3 164	3 354	1 346	3 332	3 099	163	10
Liguria . . . . .	783	1 375	1 236	80	61	1 237	1 185	1 474	1 152	1 171	87	65	1 278	1 122	486	1 220	1 157	87	1
Lombardia . . . . .	6 239	7 054	6 618	410	281	6 329	6 394	6 073	6 030	5 854	319	236	5 055	5 045	2 764	6 134	5 843	311	20
Veneto . . . . .	4 149	6 499	6 213	325	306	4 045	3 731	6 194	5 767	5 626	318	240	3 643	3 645	3 764	6 022	5 758	267	2
Emilia . . . . .	2 150	4 498	4 089	272	234	3 010	2 796	2 742	3 928	3 680	257	211	2 780	2 642	2 126	4 321	3 966	222	1
Toscana . . . . .	2 198	4 127	3 663	237	187	2 722	2 591	3 803	3 435	3 394	214	189	2 734	2 542	1 753	3 522	3 478	197	1
Marche . . . . .	843	2 152	1 900	122	99	1 245	1 178	1 434	1 959	1 852	112	102	1 129	1 232	644	1 944	1 900	90	
Umbria . . . . .	588	1 338	1 230	68	61	708	713	1 090	1 132	1 157	65	51	661	679	332	1 320	1 271	62	
Lazio . . . . .	1 259	2 584	2 415	147	124	1 845	1 626	1 908	2 082	2 078	128	114	1 356	1 292	629	2 184	2 034	116	
Abruzzi e Molise . . . . .	1 135	2 996	2 658	158	122	1 465	1 521	1 819	2 506	2 388	142	111	1 512	1 591	1 035	2 475	2 422	137	
Campania . . . . .	2 667	8 434	7 118	418	338	4 315	4 241	3 423	5 668	5 499	341	267	3 354	3 488	2 546	5 412	5 355	333	2
Puglie . . . . .	1 900	7 241	5 631	346	258	2 838	2 964	2 508	4 055	3 975	239	208	2 232	2 275	1 300	3 938	3 693	212	1
Basilicata . . . . .	399	1 181	1 066	71	48	550	594	583	811	790	60	42	476	505	277	335	796	44	
Calabria . . . . .	1 007	3 870	3 156	164	119	1 393	1 535	1 486	2 844	2 663	97	88	1 305	1 566	1 094	2 807	2 684	92	
Sicilia . . . . .	2 810	9 535	6 840	331	268	3 652	3 526	4 010	5 909	5 755	235	226	3 333	3 200	1 550	5 624	5 497	247	1
Sardegna . . . . .	582	1 670	1 483	63	47	793	747	820	1 579	1 496	52	33	851	767	350	1 483	1 345	50	
<b>REGNO . . . . .</b>	<b>32 595</b>	<b>68 115</b>	<b>58 561</b>	<b>3375</b>	<b>2726</b>	<b>39 311</b>	<b>38 789</b>	<b>44 748</b>	<b>51 840</b>	<b>50 326</b>	<b>2822</b>	<b>2302</b>	<b>34 863</b>	<b>34 945</b>	<b>21 996</b>	<b>52 573</b>	<b>50 298</b>	<b>2630</b>	<b>2</b>

NEI SINGOLI MESI DELL'ANNO 1922.

menti e per il Regno.

MORTI		APRILE								MAGGIO								GIUGNO							
		MATRIMONI		NATI VIVI		NATI MORTI		MORTI		MATRIMONI		NATI VIVI		NATI MORTI		MORTI		MATRIMONI		NATI VIVI		NATI MORTI		MORTI	
				Maschi	Femmine	Maschi	Femmine					Maschi	Femmine	Maschi	Femmine					Maschi	Femmine	Maschi	Femmine		
602	591	1014	1088	917	52	42	523	535	164	868	835	51	45	573	572	591	879	799	53	33	668	617			
293	285	598	665	620	23	29	264	239	139	611	523	30	25	298	302	300	573	489	40	20	369	338			
245	253	502	411	422	13	16	232	256	32	388	342	8	13	265	236	245	340	348	9	12	255	267			
431	435	382	703	640	21	19	363	349	262	558	571	22	20	349	317	363	557	526	20	17	323	320			
285	239	209	424	427	10	13	195	189	220	422	366	7	8	170	169	308	386	373	12	6	161	189			

compartimenti.

2 397	2 462	4 866	3 061	2 977	149	112	2 255	2 018	3 114	3 046	2 735	139	108	2 087	1 978	2 056	2 761	2 563	124	108	1 897	1 634
911	822	1 425	1 076	1 117	59	54	787	744	641	1 223	1 036	62	48	764	656	1 003	1 131	1 094	76	56	664	559
3 735	3 402	4 809	5 894	5 337	284	222	3 356	3 138	4 547	5 615	5 467	252	199	3 356	2 972	2 616	5 562	5 434	264	201	3 432	3 164
2 962	2 631	4 143	5 724	5 519	240	212	2 566	2 270	3 183	5 694	5 257	223	165	2 439	2 129	2 189	5 240	4 995	210	179	2 348	2 119
2 156	1 931	3 142	3 865	3 903	207	160	1 996	1 695	1 806	3 745	3 499	207	144	1 857	1 616	2 250	3 359	3 281	166	133	1 508	1 318
2 119	1 817	3 677	3 518	3 326	178	140	1 875	1 575	1 614	3 209	3 121	155	135	1 690	1 545	2 205	3 072	2 881	157	126	1 631	1 512
909	876	1 552	1 704	1 721	71	58	755	723	596	1 520	1 470	73	56	661	614	723	1 418	1 344	65	36	532	479
904	578	1 043	1 249	1 227	61	56	497	432	331	1 093	1 063	46	39	481	437	608	915	880	47	24	375	384
1 055	1 036	1 822	2 077	1 951	90	86	1 041	948	725	1 909	1 793	101	73	975	862	1 009	1 753	1 704	96	86	982	923
1 254	1 273	1 402	2 407	2 161	116	89	960	948	1 063	2 172	2 041	106	82	822	837	1 056	1 925	1 869	94	60	857	841
2 743	2 703	2 508	5 069	4 803	297	270	2 547	2 415	2 377	4 601	4 548	269	213	2 514	9	2 765	4 379	4 154	269	203	2 704	2 649
1 788	1 756	2 303	3 832	3 582	191	156	1 663	1 622	1 457	3 540	3 488	192	138	1 852	1 729	1 451	3 528	3 372	145	123	2 235	2 229
388	411	583	685	665	34	35	325	309	195	680	656	44	35	297	313	383	627	623	32	40	294	340
1 290	1 258	1 252	2 276	2 170	119	87	1 051	1 197	894	2 129	1 885	86	60	951	1 010	987	2 027	1 868	99	66	917	1 113
2 734	2 612	4 202	4 873	4 586	218	177	2 493	2 391	1 067	4 401	4 102	235	169	2 527	2 534	2 563	4 281	3 877	232	156	2 838	2 730
716	674	591	1 127	1 067	31	32	558	538	482	980	937	29	28	519	486	671	943	899	32	23	484	509
27 761	26242	39320	48 437	46112	2345	1946	24 725	22 963	24 092	45 557	43 093	2219	1692	23 792	22 177	24 595	42 921	40 838	2108	1620	23 698	22 503



Segue TAVOLA II. — MOVIMENTO DELLA POPOLAZIONE

Per provincie, compartimenti

PROVINCIE E COMPARTIMENTI	LUGLIO							AGOSTO						SETTEMBRE					
	MATRIMONI	NATI VIVI		NATI MORTI		MORTI		MATRIMONI	NATI VIVI		NATI MORTI		MORTI		MATRIMONI	NATI VIVI		NATI MORTI	
		Maschi	Femmine	Maschi	Femmine	Maschi	Femmine		Maschi	Femmine	Maschi	Femmine	Maschi	Femmine		Maschi	Femmine	Maschi	Femmine
Palermo . . . . .	741	944	905	54	40	666	575	143	1 004	990	57	45	638	599	743	1 020	998	42	3
Siracusa . . . . .	300	555	513	36	33	396	352	347	578	535	33	28	346	415	372	616	613	32	3
Trapani . . . . .	298	383	344	21	11	282	256	41	378	364	27	18	315	283	405	471	373	26	2
Cagliari . . . . .	294	626	568	27	18	418	459	330	658	623	35	23	474	485	439	739	672	35	2
Sassari . . . . .	128	397	405	10	8	223	243	155	450	396	19	9	342	318	323	490	448	9	

**Riassunto per**

Piemonte . . . . .	1 507	2 986	2 797	109	92	2 111	1 933	1 807	2 801	2 752	107	89	2 056	1 972	2 436	2 815	2 743	122	8
Liguria . . . . .	751	1 215	1 145	56	54	782	744	694	1 135	1 038	55	43	797	717	849	1 026	969	55	4
Lombardia . . . . .	2 439	6 237	5 915	273	196	4 323	4 007	2 341	6 336	6 027	241	166	4 388	4 062	3 562	6 113	5 887	262	18
Veneto . . . . .	2 074	5 660	5 351	248	189	3 108	2 796	1 785	6 360	5 860	255	166	3 068	2 762	2 119	6 188	6 051	250	17
Emilia . . . . .	1 642	3 622	3 459	139	140	1 878	1 514	1 544	3 750	3 560	155	104	1 918	1 758	1 886	3 821	3 608	168	10
Toscana . . . . .	1 741	3 207	3 066	136	127	1 935	1 724	1 651	3 144	2 943	151	125	2 013	1 898	2 404	2 915	2 805	147	1
Marche . . . . .	564	1 385	1 331	64	54	716	656	595	1 429	1 304	66	44	982	935	1 095	1 342	1 322	56	
Umbria . . . . .	354	827	887	39	29	515	447	414	810	746	46	36	589	584	461	781	832	42	
Lazio . . . . .	937	1 839	1 720	83	75	1 152	1 052	892	1 831	1 754	84	82	1 216	1 062	1 148	1 901	1 765	88	
Abruzzi e Molise . . . . .	921	1 924	1 812	90	65	1 130	1 093	905	1 794	1 626	78	73	1 332	1 306	1 184	1 806	1 696	97	
Campania . . . . .	2 308	4 631	4 375	254	216	3 102	2 960	2 342	4 412	4 192	283	206	3 172	3 061	2 577	4 811	4 539	303	2
Puglia . . . . .	1 431	3 424	3 191	141	139	2 471	2 433	1 615	3 124	2 884	150	159	2 302	2 335	1 670	3 081	3 033	167	1
Basilicata . . . . .	233	682	705	48	36	518	549	277	753	753	40	30	534	603	529	804	759	50	
Calabria . . . . .	951	2 131	1 885	96	76	1 226	1 310	1 037	2 050	1 918	81	74	1 344	1 434	1 253	2 116	1 870	101	
Sicilia . . . . .	2 936	4 514	4 267	247	180	3 095	2 909	1 238	4 610	4 253	253	214	3 155	3 101	3 488	4 928	4 498	263	1
Sardegna . . . . .	422	1 023	973	37	26	636	702	485	1 108	1 019	54	32	816	803	762	1 229	1 120	44	
<b>REGNO . . . . .</b>	<b>21 211</b>	<b>45 307</b>	<b>42 879</b>	<b>2060</b>	<b>1694</b>	<b>28 698</b>	<b>26 829</b>	<b>19 622</b>	<b>45 447</b>	<b>42 629</b>	<b>2099</b>	<b>1643</b>	<b>29 682</b>	<b>28 393</b>	<b>27 423</b>	<b>45 677</b>	<b>43 497</b>	<b>2215</b>	<b>1</b>



NEI SINGOLI MESI DELL'ANNO 1922.

menti e per il Regno.

		OTTOBRE								NOVEMBRE								DICEMBRE																																																																																																
MORTI		NATI VIVI				NATI MORTI		MORTI				NATI VIVI				NATI MORTI		MORTI				NATI VIVI				NATI MORTI		MORTI																																																																																						
Maschi	Femmine	MATRIMONI	Maschi	Femmine	Maschi	Femmine	Maschi	Femmine	Maschi	Femmine	MATRIMONI	Maschi	Femmine	Maschi	Femmine	Maschi	Femmine	MATRIMONI	Maschi	Femmine	Maschi	Femmine	Maschi	Femmine	MATRIMONI	Maschi	Femmine	Maschi	Femmine	Maschi	Femmine																																																																																			
491	505	822	1 080	971	52	54	522	499	564	955	966	68	41	638	664	476	494	921	67	74	735	816	286	313	479	647	671	46	37	336	295	181	655	623	40	34	374	376	405	424	691	49	40	408	431	224	217	516	473	398	16	18	262	199	444	456	469	35	21	305	267	180	294	426	29	30	352	363	436	388	522	738	621	20	17	443	446	583	741	746	22	22	578	469	362	755	788	42	26	527	526	252	244	403	432	441	20	12	296	259	333	466	397	17	9	280	257	244	448	464	19	17	275	263

compartimenti.

1 841	1 740	2 657	2 678	2 720	118	89	1 793	1 684	2 993	2 601	2 486	126	110	1 954	1 933	2 586	2 643	2 532	133	103	2 318	2 337	713	649	1 149	1 044	991	64	55	685	648	1 110	991	985	75	64	760	727	774	964	977	72	45	916	884	3 373	3 206	4 624	5 823	5 619	235	193	3 185	2 967	5 104	5 597	5 344	314	253	3 330	3 331	4 655	5 860	5 609	334	238	3 900	4 099	2 285	2 082	2 541	6 035	5 616	256	179	2 236	2 081	4 009	5 581	5 427	221	193	2 378	2 245	3 437	5 859	5 462	292	220	2 944	2 889	1 662	1 413	2 033	3 627	3 385	175	125	1 760	1 543	2 636	3 258	3 136	186	133	1 900	1 628	2 304	3 448	3 398	207	165	2 174	2 145	1 699	1 533	2 883	2 842	2 801	150	106	1 617	1 529	2 540	2 852	2 762	157	120	1 797	1 596	1 933	2 908	2 830	189	123	2 185	2 179	723	667	1 832	1 447	1 333	70	49	677	641	972	1 504	1 412	85	57	772	698	825	1 502	1 531	76	88	925	892	427	436	888	887	886	54	43	510	399	655	875	854	47	43	494	489	553	818	830	50	46	568	550	925	871	1 888	2 100	1 865	108	87	1 035	928	952	1 921	1 868	123	93	1 106	987	1 081	1 857	1 926	139	119	1 371	1 312	973	988	1 312	2 081	1 949	114	85	1 026	968	1 101	2 014	1 929	107	107	1 133	1 079	1 700	2 039	2 024	128	113	1 328	1 337	2 415	2 355	3 054	5 250	5 069	341	236	2 504	2 314	2 998	5 469	5 248	345	263	2 822	2 747	3 200	3 930	4 657	363	287	3 572	3 700	1 767	1 678	2 297	3 317	3 219	241	159	1 917	2 010	1 519	3 203	3 342	246	175	2 142	2 057	1 751	2 261	2 934	275	202	2 348	2 258	398	423	540	833	786	52	43	368	407	364	765	754	53	38	392	414	433	666	664	52	38	452	506	1 094	1 160	1 376	2 426	2 232	116	74	1 153	1 212	1 194	2 182	2 272	96	87	1 369	1 288	1 452	1 589	1 977	116	87	1 495	1 565	2 452	2 477	3 915	4 934	4 844	278	227	2 623	2 523	2 646	4 725	4 871	280	218	3 011	3 000	2 454	3 040	4 693	339	295	3 491	3 514	688	632	923	1 170	1 062	40	29	739	705	916	1 207	1 143	39	31	858	726	606	1 203	1 252	61	43	802	789	23 435	22 310	33 914	46 494	44 377	2 412	1 779	23 828	22 559	31 709	44 745	43 833	2 500	1 985	26 218	24 945	29 744	40 587	43 296	28 26	22 12	30 789	30 956
-------	-------	-------	-------	-------	-----	----	-------	-------	-------	-------	-------	-----	-----	-------	-------	-------	-------	-------	-----	-----	-------	-------	-----	-----	-------	-------	-----	----	----	-----	-----	-------	-----	-----	----	----	-----	-----	-----	-----	-----	----	----	-----	-----	-------	-------	-------	-------	-------	-----	-----	-------	-------	-------	-------	-------	-----	-----	-------	-------	-------	-------	-------	-----	-----	-------	-------	-------	-------	-------	-------	-------	-----	-----	-------	-------	-------	-------	-------	-----	-----	-------	-------	-------	-------	-------	-----	-----	-------	-------	-------	-------	-------	-------	-------	-----	-----	-------	-------	-------	-------	-------	-----	-----	-------	-------	-------	-------	-------	-----	-----	-------	-------	-------	-------	-------	-------	-------	-----	-----	-------	-------	-------	-------	-------	-----	-----	-------	-------	-------	-------	-------	-----	-----	-------	-------	-----	-----	-------	-------	-------	----	----	-----	-----	-----	-------	-------	----	----	-----	-----	-----	-------	-------	----	----	-----	-----	-----	-----	-----	-----	-----	----	----	-----	-----	-----	-----	-----	----	----	-----	-----	-----	-----	-----	----	----	-----	-----	-----	-----	-------	-------	-------	-----	----	-------	-----	-----	-------	-------	-----	----	-------	-----	-------	-------	-------	-----	-----	-------	-------	-----	-----	-------	-------	-------	-----	----	-------	-----	-------	-------	-------	-----	-----	-------	-------	-------	-------	-------	-----	-----	-------	-------	-------	-------	-------	-------	-------	-----	-----	-------	-------	-------	-------	-------	-----	-----	-------	-------	-------	-------	-------	-----	-----	-------	-------	-------	-------	-------	-------	-------	-----	-----	-------	-------	-------	-------	-------	-----	-----	-------	-------	-------	-------	-------	-----	-----	-------	-------	-----	-----	-----	-----	-----	----	----	-----	-----	-----	-----	-----	----	----	-----	-----	-----	-----	-----	----	----	-----	-----	-------	-------	-------	-------	-------	-----	----	-------	-------	-------	-------	-------	----	----	-------	-------	-------	-------	-------	-----	----	-------	-------	-------	-------	-------	-------	-------	-----	-----	-------	-------	-------	-------	-------	-----	-----	-------	-------	-------	-------	-------	-----	-----	-------	-------	-----	-----	-----	-------	-------	----	----	-----	-----	-----	-------	-------	----	----	-----	-----	-----	-------	-------	----	----	-----	-----	--------	--------	--------	--------	--------	-------	-------	--------	--------	--------	--------	--------	-------	-------	--------	--------	--------	--------	--------	-------	-------	--------	--------

TAVOLA III. — MATRIMONI, NELL'ANNO 1922, CLASSIFICATI SECONDO LO STATO CIVILE DEGLI SPOSI.

Per provincie, per compartimenti e pel Regno.

PROVINCIE	MATRIMONI				TOTALE	PROVINCIE E COMPARTIMENTI	MATRIMONI				TOTALE
	tra celibi		tra vedovi				tra celibi		tra vedovi		
	e		e				e		e		
	nubili	vedove	nubili	vedove			nubili	vedove	nubili	vedove	
Alessandria . . . . .	8 047	78	323	129	8 577	Aquila degli Abruzzi . . . . .	3 635	57	269	188	4 149
Cuneo . . . . .	5 878	107	364	104	6 453	Campobasso . . . . .	3 050	61	249	211	3 571
Novara . . . . .	7 175	101	338	80	7 694	Chieti . . . . .	3 248	90	267	172	3 777
Torino . . . . .	10 844	259	634	174	11 911	Teramo . . . . .	2 805	58	208	65	3 136
Genova . . . . .	8 838	230	578	122	9 768	Avellino . . . . .	3 491	75	313	203	4 082
Porto Maurizio . . . . .	1 320	37	54	20	1 431	Benevento . . . . .	2 410	22	181	118	2 731
Bergamo . . . . .	5 060	139	293	119	5 611	Caserta . . . . .	6 927	224	499	311	7 961
Brescia . . . . .	5 580	167	331	139	6 217	Nàpoli . . . . .	10 551	408	757	456	12 172
Como . . . . .	5 961	110	303	84	6 458	Salerno . . . . .	5 113	92	379	235	5 819
Cremona . . . . .	3 344	74	127	56	3 601	Bari delle Puglie . . . . .	7 361	232	619	532	8 744
Mantova . . . . .	3 285	29	118	44	3 476	Foggia . . . . .	3 659	113	331	319	4 422
Milano . . . . .	16 632	287	704	273	17 896	Lecce . . . . .	6 919	276	477	364	8 036
Pavia . . . . .	4 944	74	188	50	5 256	Potenza . . . . .	4 049	114	344	289	4 796
Sondrio . . . . .	1 107	31	101	19	1 258	Catanzaro . . . . .	4 300	102	395	175	4 972
Belluno . . . . .	2 117	35	130	58	2 340	Cosenza . . . . .	3 994	106	370	159	4 629
Padova . . . . .	5 523	76	250	60	5 909	Reggio di Calabria . . . . .	3 895	89	292	106	4 382
Rovigo . . . . .	2 398	15	96	23	2 532	Caltanissetta . . . . .	2 581	85	225	204	3 095
Treviso . . . . .	5 731	70	258	50	6 109	Catania . . . . .	5 879	199	475	318	6 871
Udine . . . . .	6 604	21	307	66	6 998	Girgenti . . . . .	2 816	95	231	203	3 345
Venezia . . . . .	4 568	52	199	58	4 877	Messina . . . . .	4 271	95	329	131	4 826
Verona . . . . .	4 659	44	248	53	5 004	Palermo . . . . .	6 050	152	454	312	6 968
Vicenza . . . . .	5 357	83	299	79	5 818	Siracusa . . . . .	3 605	126	292	209	4 232
Bologna . . . . .	5 428	72	205	68	5 773	Trapani . . . . .	2 991	112	263	176	3 542
Ferrara . . . . .	2 268	23	98	31	2 420	Cagliari . . . . .	3 840	173	426	210	4 649
Forlì . . . . .	2 806	19	158	34	3 017	Sassari . . . . .	2 518	110	243	92	2 963
Modena . . . . .	3 386	29	137	44	3 596	<b>Riassunto per compartimenti.</b>					
Parma . . . . .	3 024	46	131	53	3 254	Piemonte . . . . .	31 944	545	1 659	487	34 635
Piacenza . . . . .	2 298	44	105	39	2 486	Liguria . . . . .	10 158	267	632	142	11 199
Ravenna . . . . .	2 191	32	104	27	2 354	Lombardia . . . . .	45 913	911	2 165	784	49 773
Reggio nell'Emilia . . . . .	3 130	40	127	64	3 361	Veneto . . . . .	36 957	396	1 787	447	39 587
Arezzo . . . . .	2 787	61	143	78	3 069	Emilia . . . . .	24 531	305	1 065	360	26 261
Firenze . . . . .	9 909	163	567	168	10 807	Toscana . . . . .	26 114	400	1 404	484	28 402
Grosseto . . . . .	1 470	23	63	48	1 604	Marche . . . . .	10 760	131	612	172	11 675
Livorno . . . . .	993	25	62	23	1 103	Umbria . . . . .	6 644	115	407	151	7 317
Lucca . . . . .	3 136	36	161	34	3 367	Lazio . . . . .	12 926	339	711	274	14 250
Massa e Carrara . . . . .	2 035	25	139	40	2 239	Abruzzi e Molise . . . . .	12 738	266	993	636	14 633
Pisa . . . . .	3 359	41	163	52	3 615	Campania . . . . .	28 492	821	2 129	1 323	32 765
Siena . . . . .	2 425	26	106	41	2 598	Puglie . . . . .	17 939	621	1 427	1 215	21 202
Ancona . . . . .	3 188	47	170	62	3 467	Basilicata . . . . .	4 049	114	344	289	4 796
Ascoli Piceno . . . . .	2 412	24	142	30	2 608	Calabria . . . . .	12 189	297	1 057	440	13 983
Macerata . . . . .	2 581	33	176	37	2 827	Sicilia . . . . .	28 193	864	2 269	1 553	32 879
Pesaro e Urbino . . . . .	2 579	27	124	43	2 773	Sardegna . . . . .	6 358	283	669	302	7 612
Perugia . . . . .	6 644	115	407	151	7 317	<b>REGNO . . . . .</b>	<b>315 905</b>	<b>6 675</b>	<b>19 330</b>	<b>9 059</b>	<b>350 969</b>
Roma . . . . .	12 926	339	711	274	14 250						

TAVOLA IV. — SPOSI E SPOSE, DURANTE L'ANNO 1922, CLASSIFICATI SECONDO CHE SOTTOSCRISSERO O NO L'ATTO DI MATRIMONIO.

A). — Per provincie, per compartimenti e pel Regno.

PROVINCIE	ATTI DI MATRIMONIO					NUMERO DEI CONIUGI					
	TOTALE	SOTTOSCRITTI			Non sottoscritti da nessuno degli sposi	CHE SOTTOSCRISSERO L'ATTO DI MATRIMONIO			CHE NON SOTTOSCRISSERO L'ATTO DI MATRIMONIO		
		dallo sposo e dalla sposa	dal solo sposo	dalla sola sposa		TOTALE	Maschi	Femm.	TOTALE	Maschi	Femm.
Alessandria . . . . .	8 577	8 443	72	48	14	17 006	8 515	8 491	148	62	86
Cuneo . . . . .	6 453	6 357	37	46	13	12 797	6 394	6 403	109	59	50
Novara . . . . .	7 694	7 629	32	23	5	15 318	7 661	7 657	70	33	37
Torino . . . . .	11 911	11 841	25	42	3	23 749	11 866	11 883	73	45	28
Genova . . . . .	9 768	9 393	140	167	68	19 093	9 533	9 560	443	235	208
Porto Maurizio . . . . .	1 431	1 402	16	7	6	2 827	1 418	1 409	35	13	22
Bergamo . . . . .	5 611	5 507	42	56	6	11 112	5 549	5 563	110	62	48
Brescia . . . . .	6 217	5 996	104	95	22	12 191	6 100	6 091	243	117	126
Como . . . . .	6 458	6 422	20	11	5	12 875	6 442	6 433	41	16	25
Cremona . . . . .	3 601	3 481	44	67	9	7 073	3 525	3 548	129	76	53
Mantova . . . . .	3 476	3 247	134	73	22	6 701	3 381	3 320	251	95	156
Milano . . . . .	17 896	17 563	135	151	47	35 412	17 698	17 714	380	198	182
Pavia . . . . .	5 256	5 146	42	57	11	10 391	5 188	5 203	121	68	53
Sondrio . . . . .	1 258	1 240	11	7	...	2 498	1 251	1 247	18	7	11
Belluno . . . . .	2 340	2 281	43	13	3	4 618	2 324	2 294	62	16	46
Padova . . . . .	5 909	5 110	413	272	114	10 905	5 523	5 382	913	386	527
Rovigo . . . . .	2 532	2 018	340	90	84	4 466	2 358	2 108	598	174	424
Treviso . . . . .	6 109	5 596	300	169	44	11 661	5 896	5 765	557	213	344
Udine . . . . .	6 998	6 736	236	12	14	13 720	6 972	6 748	276	26	250
Venezia . . . . .	4 877	3 825	541	281	230	8 472	4 366	4 106	1 282	511	771
Verona . . . . .	5 004	4 616	253	109	26	9 594	4 869	4 725	414	135	279
Vicenza . . . . .	5 818	5 545	148	102	23	11 340	5 693	5 647	296	125	171
Bologna . . . . .	5 773	5 449	173	86	65	11 157	5 622	5 535	389	151	238
Ferrara . . . . .	2 420	1 938	257	119	106	4 252	2 195	2 057	588	225	363
Forl. . . . .	3 017	2 194	388	214	221	4 990	2 582	2 408	1 044	435	609
Modena . . . . .	3 596	3 234	174	133	55	6 775	3 408	3 367	417	188	229
Parma . . . . .	3 254	3 060	97	70	27	6 287	3 157	3 130	221	97	124
Piacenza . . . . .	2 486	2 426	28	18	14	4 898	2 454	2 444	74	32	42
Ravenna . . . . .	2 354	1 929	199	146	80	4 203	2 128	2 075	505	226	279
Reggio nell'Emilia . . . . .	3 361	3 094	159	78	30	6 425	3 253	3 172	297	108	189
Arezzo . . . . .	3 069	2 027	619	173	250	4 846	2 646	2 200	1 292	423	869
Firenze . . . . .	10 807	8 781	1 055	506	465	19 123	9 836	9 287	2 491	971	1 520
Grosseto . . . . .	1 604	1 304	158	72	70	2 838	1 462	1 376	370	142	228
Livorno . . . . .	1 103	1 032	42	22	7	2 128	1 074	1 054	78	29	49
Lucca . . . . .	3 367	3 042	181	91	53	6 356	3 223	3 133	378	144	234
Massa e Carrara . . . . .	2 239	2 060	118	24	37	4 262	2 178	2 084	216	61	155
Pisa . . . . .	3 615	2 865	475	147	128	6 352	3 340	3 012	878	275	603
Siena . . . . .	2 598	1 779	500	119	200	4 177	2 279	1 898	1 019	319	700
Ancona . . . . .	3 467	2 635	568	130	134	5 968	3 203	2 765	966	264	702
Ascoli Piceno . . . . .	2 608	1 326	819	103	360	3 574	2 145	1 429	1 642	463	1 179
Macerata . . . . .	2 827	1 814	647	109	257	4 384	2 461	1 923	1 270	366	904
Pesaro e Urbino . . . . .	2 773	2 077	353	145	198	4 652	2 430	2 222	894	343	551
Perugia . . . . .	7 317	4 898	1 384	385	650	11 565	6 282	5 283	3 069	1 035	2 034
Roma . . . . .	14 250	11 177	1 927	343	803	24 624	13 104	11 520	3 876	1 146	2 730

Segue TAVOLA IV. — SPOSI E SPOSE, DURANTE L'ANNO 1922, CLASSIFICATI SECONDO CHE SOTTOSCRISSERO O NO L'ATTO DI MATRIMONIO.

A). — Per provincie, per compartimenti e pel Regno.

PROVINCIE E COMPARTIMENTI	ATTI DI MATRIMONIO					NUMERO DEI CONIUGI					
	TOTALE	SOTTOSCRITTI			Non sottoscritti da nessuno degli sposi	CHE SOTTOSCRISSERO L'ATTO DI MATRIMONIO			CHE NON SOTTOSCRISSERO L'ATTO DI MATRIMONIO		
		dallo sposo e dalla sposa	dalsolo sposo	dalla sola sposa		TOTALE	Maschi	Femm.	TOTALE	Maschi	Femm.
Aquila degli Abruzzi . . . . .	4 149	3 248	545	122	234	7 163	3 793	3 370	1 135	356	779
Campobasso . . . . .	3 571	2 102	843	133	493	5 180	2 945	2 235	1 962	626	1 336
Chieti . . . . .	3 777	2 027	1 013	147	590	5 214	3 040	2 174	2 340	737	1 603
Teramo . . . . .	3 136	1 422	936	181	597	3 961	2 358	1 603	2 311	778	1 533
Avellino . . . . .	4 082	1 917	1 253	143	769	5 230	3 170	2 060	2 934	912	2 022
Benevento . . . . .	2 731	1 060	939	100	632	3 159	1 999	1 160	2 303	732	1 571
Caserta . . . . .	7 961	4 347	2 087	350	1 177	11 131	6 434	4 697	4 791	1 527	3 264
Napoli . . . . .	12 172	7 883	1 775	642	1 872	18 183	9 658	8 525	6 161	2 514	3 647
Salerno . . . . .	5 819	2 990	1 533	332	964	7 845	4 523	3 322	3 793	1 296	2 497
Bari delle Puglie . . . . .	8 744	4 734	1 602	736	1 672	11 806	6 336	5 470	5 682	2 408	3 274
Foggia . . . . .	4 422	2 472	886	303	761	6 133	3 358	2 775	2 711	1 064	1 647
Lecce . . . . .	8 036	3 924	2 111	450	1 551	10 409	6 035	4 374	5 663	2 001	3 662
Potenza . . . . .	4 796	2 213	1 177	310	1 096	5 913	3 390	2 523	3 679	1 406	2 273
Catanzaro . . . . .	4 972	2 030	1 343	305	1 294	5 708	3 373	2 335	4 236	1 599	2 637
Cosenza . . . . .	4 629	2 018	1 115	312	1 184	5 463	3 133	2 330	3 795	1 496	2 299
Reggio di Calabria . . . . .	4 382	1 747	1 273	189	1 173	4 956	3 020	1 936	3 808	1 362	2 446
Caltanissetta . . . . .	3 095	1 664	482	358	591	4 168	2 146	2 022	2 022	949	1 073
Catania . . . . .	6 871	3 628	998	660	1 585	8 914	4 626	4 288	4 828	2 245	2 583
Girgenti . . . . .	3 345	1 570	512	335	928	3 987	2 082	1 905	2 703	1 263	1 440
Messina . . . . .	4 826	2 882	912	317	715	6 993	3 794	3 199	2 659	1 032	1 627
Palermo . . . . .	6 968	5 772	714	151	331	12 409	6 486	5 923	1 527	482	1 045
Siracusa . . . . .	4 232	2 211	680	342	999	5 444	2 891	2 553	3 020	1 341	1 679
Trapani . . . . .	3 542	2 355	421	320	446	5 451	2 776	2 675	1 633	766	867
Cagliari . . . . .	4 649	2 038	1 245	339	1 027	5 660	3 283	2 377	3 638	1 366	2 272
Sassari . . . . .	2 963	1 742	583	241	397	4 308	2 325	1 983	1 618	638	980

Riassunto per Compartimenti.

Piemonte . . . . .	34 635	34 270	166	164	35	68 870	34 436	34 434	400	199	201
Liguria . . . . .	11 199	10 795	156	174	74	21 920	10 951	10 969	478	248	230
Lombardia . . . . .	49 773	48 602	532	517	122	98 253	49 134	49 119	1 293	639	654
Veneto . . . . .	39 587	35 727	2 274	1 048	538	74 776	38 001	36 775	4 398	1 586	2 812
Emilia . . . . .	26 261	23 324	1 475	864	598	48 987	24 799	24 188	3 535	1 462	2 073
Toscana . . . . .	28 402	22 890	3 148	1 154	1 210	50 082	26 038	24 044	6 722	2 364	4 358
Marche . . . . .	11 675	7 852	2 387	487	949	18 578	10 239	8 339	4 772	1 436	3 336
Umbria . . . . .	7 317	4 898	1 384	385	650	11 565	6 282	5 283	3 069	1 035	2 034
Lazio . . . . .	14 250	11 177	1 927	343	803	24 624	13 104	11 520	3 876	1 146	2 730
Abruzzi e Molise . . . . .	14 633	8 799	3 337	583	1 914	21 518	12 136	9 382	7 748	2 497	5 251
Campania . . . . .	32 765	18 197	7 587	1 567	5 414	45 548	25 784	19 764	19 982	6 981	13 001
Puglie . . . . .	21 202	11 130	4 599	1 489	3 984	28 348	15 729	12 619	14 056	5 473	8 583
Basilicata . . . . .	4 796	2 213	1 177	310	1 096	5 913	3 390	2 523	3 679	1 406	2 273
Calabria . . . . .	13 983	5 795	3 731	806	3 651	16 127	9 526	6 601	11 839	4 457	7 382
Sicilia . . . . .	32 879	20 082	4 719	2 483	5 595	47 366	24 801	22 565	18 392	8 078	10 314
Sardegna . . . . .	7 612	3 780	1 828	580	1 424	9 968	5 608	4 360	5 256	2 004	3 252
REGNO . . . . .	350 969	269 531	40 427	12 954	28 057	592 443	309 958	292 485	109 495	41 011	68 484

Segue TAVOLA IV. — SPOSI E SPOSE, DURANTE L'ANNO 1922, CLASSIFICATI SECONDO CHE SOTTOSCRISSERO O NO L'ATTO DI MATRIMONIO.

B). — Nei 69 Comuni capiluoghi di provincia..

COMUNI CAPILUOGHI DI PROVINCIA	SOTTOSCRISSERO l'atto di matrimonio			NON SOTTOSCRISSERO l'atto di matrimonio			COMUNI CAPILUOGHI DI PROVINCIA	SOTTOSCRISSERO l'atto di matrimonio			NON SOTTOSCRISSERO l'atto di matrimonio		
	Sposi	Spose	in totale	Sposi	Spose	in totale		Sposi	Spose	in totale	Sposi	Spose	in totale
Alessandria . . . . .	704	703	1 407	..	1	1	Ancona . . . . .	520	506	1 026	25	39	64
Cuneo . . . . .	260	259	519	3	4	7	Ascoli Piceno . . . . .	241	188	429	44	97	141
Novara . . . . .	478	477	955	1	2	3	Macerata . . . . .	248	237	485	12	23	35
Torino . . . . .	4 310	4 308	8 618	7	9	16	Pesaro . . . . .	236	232	468	13	17	30
Genova . . . . .	2 405	2 403	4 808	22	24	46	Perugia . . . . .	527	510	1 037	83	100	183
Porto Maurizio . . . . .	79	79	158	..	..	..	Roma . . . . .	5 820	5 683	11 503	71	208	279
Bergamo . . . . .	468	470	938	3	1	4	Aquila degli Abruzzi . . . . .	190	171	361	8	27	35
Brescia . . . . .	744	744	1 488	8	8	16	Campobasso . . . . .	137	110	247	12	39	51
Como . . . . .	419	416	835	..	3	3	Chieti . . . . .	192	150	342	16	58	74
Cremona . . . . .	524	526	1 050	7	5	12	Teramo . . . . .	183	145	328	46	84	130
Mantova . . . . .	239	239	478	3	3	6	Avellino . . . . .	207	188	395	20	39	59
Milano . . . . .	6 172	6 173	12 345	15	14	29	Benevento . . . . .	195	155	350	55	95	150
Pavia . . . . .	319	318	637	4	5	9	Caserta . . . . .	232	195	427	26	63	89
Sondrio . . . . .	68	70	138	2	..	2	Napoli . . . . .	4 819	4 375	9 194	731	1 175	1 906
Belluno . . . . .	230	228	458	2	4	6	Salerno . . . . .	459	386	845	73	146	219
Padova . . . . .	839	816	1 655	19	42	61	Bari delle Puglie . . . . .	880	854	1 734	179	205	384
Rovigo . . . . .	102	98	200	3	7	10	Foggia . . . . .	389	335	724	48	102	150
Treviso . . . . .	400	394	794	4	10	14	Lecce . . . . .	276	251	527	42	67	109
Udine . . . . .	473	378	851	1	96	97	Potenza . . . . .	111	96	207	12	27	39
Venezia . . . . .	1 300	1 294	2 594	19	25	44	Catanzaro . . . . .	271	233	504	84	122	206
Verona . . . . .	740	733	1 473	4	11	15	Cosenza . . . . .	183	140	323	32	75	107
Vicenza . . . . .	508	502	1 010	..	6	6	Reggio di Calabria . . . . .	378	324	702	100	154	254
Bologna . . . . .	1 710	1 709	3 419	7	8	15	Caltanissetta . . . . .	286	253	539	71	104	175
Ferrara . . . . .	745	731	1 476	50	64	114	Catania . . . . .	1 298	1 245	2 543	338	391	729
Forlì . . . . .	407	400	807	63	70	133	Girgenti . . . . .	153	156	309	59	56	115
Modena . . . . .	634	637	1 271	12	9	21	Messina . . . . .	925	864	1 789	185	246	431
Parma . . . . .	404	404	808	6	6	12	Palermo . . . . .	2 830	2 665	5 495	109	274	383
Piacenza . . . . .	286	285	571	3	4	7	Siracusa . . . . .	311	298	609	74	87	161
Ravenna . . . . .	595	561	1 156	39	73	112	Trapani . . . . .	595	576	1 171	60	79	139
Reggio nell'Emilia . . . . .	711	708	1 419	5	8	13	Cagliari . . . . .	353	340	693	60	73	133
Arezzo . . . . .	466	398	864	46	114	160	Sassari . . . . .	301	259	560	46	88	134
Firenze . . . . .	2 267	2 255	4 522	9	21	30	<b>TOTALE dei 69 Comuni capiluoghi di provincia. . . . .</b>	<b>56 641</b>	<b>54 638</b>	<b>111 279</b>	<b>3 208</b>	<b>5 211</b>	<b>8 419</b>
Grosseto . . . . .	141	131	272	18	28	46							
Livorno . . . . .	834	817	1 651	23	40	63							
Lucca . . . . .	700	699	1 399	14	15	29							
Massa . . . . .	301	263	564	23	61	84							
Pisa . . . . .	562	545	1 107	15	32	47							
Siena . . . . .	351	347	698	14	18	32							

TAVOLA V. — SPOSI E SPOSE, DURANTE L'ANNO 1922, CLASSIFICATI SECONDO

A). —

PROVINCIE	ETÀ DEGLI													
	Fino a 18 anni		18-20		21-24		25-29		30-34		35-39		40-44	
	Celibi	Vedovi	Celibi	Vedovi	Celibi	Vedovi	Celibi	Vedovi	Celibi	Vedovi	Celibi	Vedovi	Celibi	Vedovi
Alessandria . . . . .	..	..	111	..	2 260	7	3 397	21	1 600	61	482	110	166	87
Cuneo . . . . .	..	..	68	..	1 413	5	2 276	21	1 381	60	514	90	194	102
Novara . . . . .	..	..	68	..	1 872	1	3 227	20	1 411	68	432	97	159	77
Torino . . . . .	..	..	171	..	2 741	7	4 397	31	2 274	134	879	138	337	133
Genova . . . . .	1	..	110	..	1 849	6	3 686	34	2 047	107	776	158	321	132
Porto Maurizio . . . . .	..	..	21	..	332	1	501	..	292	10	114	10	45	14
Bergamo . . . . .	..	..	44	..	1 757	2	2 300	20	780	78	203	98	78	74
Brescia . . . . .	2	..	98	1	1 747	9	2 491	59	924	85	293	77	118	86
Como . . . . .	..	..	23	..	960	1	2 923	11	1 559	53	407	98	138	94
Cremona . . . . .	..	..	41	..	974	3	1 585	11	573	38	167	40	49	27
Mantova . . . . .	..	..	88	..	1 117	4	1 381	11	461	20	160	38	53	32
Milano . . . . .	..	..	90	2	3 528	9	8 712	75	3 221	162	857	209	298	193
Pavia . . . . .	..	..	37	..	1 045	1	2 404	11	1 088	41	318	71	92	44
Sondrio . . . . .	..	..	21	..	304	..	400	5	224	21	111	26	51	22
Belluno . . . . .	..	..	40	..	653	..	919	10	374	25	105	37	38	27
Padova . . . . .	..	..	129	..	1 574	2	2 635	19	882	46	237	66	89	71
Rovigo . . . . .	..	..	121	..	1 009	1	968	14	229	20	50	30	19	15
Treviso . . . . .	..	..	62	..	1 510	1	2 833	9	1 020	62	240	85	90	62
Udine . . . . .	..	..	104	..	1 656	..	3 007	17	1 321	60	367	61	113	96
Venezia . . . . .	1	..	132	1	1 391	1	2 070	7	694	44	193	58	70	44
Verona . . . . .	..	..	69	..	1 162	7	2 008	18	992	51	283	70	112	67
Vicenza . . . . .	..	..	69	..	1 381	1	2 506	11	1 016	66	285	92	110	78
Bologna . . . . .	1	..	170	..	1 495	..	2 290	14	990	46	306	64	138	46
Ferrara . . . . .	2	..	159	..	841	2	912	15	235	25	68	27	37	12
Forlì . . . . .	3	..	122	..	940	2	1 127	17	391	34	130	37	50	23
Modena . . . . .	..	..	138	..	1 177	2	1 351	10	512	33	141	38	57	27
Parma . . . . .	..	..	92	..	951	1	1 291	17	472	21	151	35	69	35
Piacenza . . . . .	..	..	25	..	543	1	1 034	5	489	24	149	42	66	23
Ravenna . . . . .	..	..	55	..	503	1	883	10	487	22	163	31	61	20
Reggio nell'Emilia . . . . .	..	..	110	..	1 012	..	1 356	13	459	34	143	41	57	30
Arezzo . . . . .	..	..	65	..	886	3	1 159	11	522	31	129	43	49	42
Firenze . . . . .	..	..	171	..	2 582	5	4 529	47	1 927	123	499	162	185	122
Grosseto . . . . .	..	..	48	..	512	2	607	11	207	23	76	17	17	15
Livorno . . . . .	1	..	46	..	340	..	382	5	163	12	53	12	17	18
Lucca . . . . .	2	..	137	..	1 162	..	1 101	3	450	33	185	31	82	27



L'ETA E LO STATO CIVILE, PER PROVINCE, PER COMPARTIMENTI E PEL REGNO.

Sposi.

SPOSI														TOTALE degli sposi	
45-49		50-54		55-59		60-64		65-69		70 e più		Età ignota		Celibi	Vedovi
Celibi	Vedovi	Celibi	Vedovi	Celibi	Vedovi	Celibi	Vedovi	Celibi	Vedovi	Celibi	Vedovi	Celibi	Vedovi		
68	57	23	41	14	25	4	19	..	9	..	15	..	..	8 125	452
84	49	28	54	12	48	8	23	5	12	2	4	..	..	5 985	468
71	53	23	43	5	32	4	15	1	8	3	4	..	..	7 276	418
158	103	79	83	42	74	13	56	7	29	5	20	..	..	11 108	808
162	91	73	68	30	39	9	30	4	25	..	10	..	..	9 068	700
24	12	14	11	6	8	4	3	4	5	..	..	..	..	1 357	74
22	68	5	37	6	13	3	13	1	7	..	2	..	..	5 199	412
39	59	21	41	9	28	4	13	..	10	1	2	..	..	5 747	470
43	53	11	35	4	19	..	13	2	6	1	4	..	..	6 071	387
19	27	6	17	3	14	1	3	..	3	..	..	..	..	3 418	183
21	13	18	9	9	15	5	11	..	5	..	4	..	..	3 314	162
124	126	50	84	24	74	10	30	2	11	3	2	..	..	16 919	977
18	29	7	20	5	10	..	5	4	4	..	2	..	..	5 018	238
18	22	6	10	2	6	1	4	..	4	..	..	..	..	1 138	130
15	32	4	25	3	18	1	8	..	2	..	4	..	..	2 152	188
29	45	13	29	6	15	5	10	..	4	..	3	..	..	5 599	310
5	17	8	10	2	6	1	3	1	2	..	1	..	..	2 413	119
32	39	8	21	3	17	3	8	..	4	..	..	..	..	5 801	308
39	62	14	28	2	22	1	19	1	5	..	3	..	..	6 625	373
39	34	20	28	8	20	2	10	..	7	..	3	..	..	4 620	257
50	33	19	25	5	19	2	..	1	3	..	..	..	..	4 703	301
42	52	14	32	8	22	8	15	1	5	..	4	..	..	5 440	378
58	36	30	24	11	19	7	13	2	4	2	7	..	..	5 500	273
9	11	12	13	9	10	6	6	1	3	..	5	..	..	2 291	129
24	29	17	22	12	14	6	7	1	7	2	..	..	..	2 825	192
20	23	5	15	7	11	2	13	4	6	1	3	..	..	3 415	181
19	20	13	15	8	12	2	17	1	7	1	4	..	..	3 070	184
24	12	4	16	6	10	1	4	1	6	..	1	..	..	2 342	144
34	17	12	10	14	7	5	10	..	3	1	..	..	..	2 223	131
14	24	12	11	4	19	3	11	..	6	..	2	..	..	3 170	191
20	27	7	15	7	20	4	16	..	7	..	6	..	..	2 848	221
98	88	42	55	25	64	10	40	4	19	..	10	..	..	10 072	735
12	8	7	14	3	10	2	7	2	2	..	2	..	..	1 493	111
10	14	3	6	1	12	..	3	2	1	..	2	..	..	1 018	85
31	36	12	22	2	14	5	12	2	10	1	7	..	..	3 172	195

Segue TAVOLA V. — SPOSI E SPOSE, DURANTE L'ANNO 1922, CLASSIFICATI SECONDO

A). —

PROVINCIE	ETÀ DEGLI													
	Fino a 18 anni		18-20		21-24		25-29		30-34		35-39		40-44	
	Celibi	Vedovi	Celibi	Vedovi	Celibi	Vedovi	Celibi	Vedovi	Celibi	Vedovi	Celibi	Vedovi	Celibi	Vedovi
Massa e Carrara . . . . .	1	..	139	..	836	4	702	14	243	32	69	20	31	26
Pisa . . . . .	1	..	111	..	1 380	1	1 312	17	403	27	123	53	39	39
Siena . . . . .	..	..	47	..	804	2	1 040	12	390	26	107	31	39	26
Ancona . . . . .	..	..	97	..	1 252	2	1 302	11	419	42	90	46	34	30
Ascoli Piceno . . . . .	..	..	59	..	784	3	934	8	409	21	145	25	44	20
Macerata . . . . .	..	..	60	..	900	1	1 054	7	382	22	131	39	46	30
Pesaro e Urbino . . . . .	..	..	114	..	998	..	977	19	343	38	98	31	25	23
Perugia . . . . .	..	..	197	..	2 162	5	2 551	35	1 162	86	397	111	121	75
Roma . . . . .	4	..	519	..	4 336	8	4 686	49	2 200	143	780	163	319	137
Aquila degli Abruzzi . . . . .	..	..	170	1	1 325	15	1 242	22	636	52	203	53	66	68
Campobasso . . . . .	11	..	522	1	1 534	17	662	27	257	60	72	59	26	54
Chieti . . . . .	39	..	561	1	1 437	18	800	34	314	49	113	58	39	48
Teramo . . . . .	4	..	100	..	1 036	3	976	11	496	36	153	50	50	31
Avellino . . . . .	12	..	393	1	1 850	20	864	37	274	61	89	57	42	64
Benevento . . . . .	4	..	194	..	1 217	5	653	14	236	41	74	26	21	41
Caserta . . . . .	14	..	494	1	2 967	20	2 332	52	906	112	236	116	88	105
Napoli . . . . .	22	..	475	..	3 253	14	4 309	61	1 829	186	567	199	240	184
Salerno . . . . .	6	..	299	..	2 371	12	1 611	51	622	82	163	73	59	73
Bari delle Puglie . . . . .	16	..	403	..	2 655	21	2 840	104	1 075	153	351	141	132	158
Foggia . . . . .	6	..	336	..	1 735	24	1 169	58	357	93	93	90	40	86
Lecce . . . . .	3	..	246	1	2 173	8	2 989	61	1 232	130	313	129	126	137
Potenza . . . . .	7	..	333	2	2 129	20	1 122	55	362	83	125	81	45	73
Catanzaro . . . . .	13	..	534	1	2 040	24	1 115	47	429	63	142	51	62	78
Cosenza . . . . .	15	..	447	1	1 978	12	1 056	49	378	52	117	86	35	53
Reggio di Calabria . . . . .	9	..	340	..	1 637	8	1 149	21	516	45	179	56	81	49
Caltanissetta . . . . .	4	..	121	..	1 045	6	924	28	332	59	121	44	61	53
Catania . . . . .	19	..	409	1	2 155	16	2 068	61	899	92	284	99	115	88
Girgenti . . . . .	7	..	113	1	1 095	20	982	34	419	34	155	42	65	58
Messina . . . . .	11	..	219	..	1 493	5	1 503	22	717	45	244	59	95	66
Palermo . . . . .	1	..	255	2	1 791	11	2 264	40	1 163	91	400	94	157	115
Siracusa . . . . .	4	..	166	1	1 288	11	1 347	41	621	54	161	79	64	47
Trapani . . . . .	3	..	59	..	714	4	1 234	25	701	46	220	62	95	53
Cagliari . . . . .	2	..	73	..	786	4	1 626	32	888	84	303	109	173	123
Sassari . . . . .	..	..	30	2	514	19	957	47	565	60	316	13	126	62

L'ETÀ E LO STATO CIVILE, PER PROVINCE, PER COMPARTIMENTI E PEL REGNO.

*Sposi.*

SPOSI														TOTALE degli sposi	
45-49		50-54		55-59		60-64		65-69		70 e più		Età ignota		Cellibi	Vedovi
Cellibi	Vedovi	Cellibi	Vedovi	Cellibi	Vedovi	Cellibi	Vedovi	Cellibi	Vedovi	Cellibi	Vedovi	Cellibi	Vedovi		
17	21	14	24	5	15	2	13	..	8	1	2	..	..	2 060	179
14	21	9	16	2	18	4	14	..	5	2	4	..	..	3 400	215
9	16	8	10	5	13	1	4	1	6	..	1	..	..	2 451	147
14	34	13	23	4	17	4	15	1	6	5	6	..	..	3 235	232
19	24	14	14	12	17	10	16	5	17	1	7	..	..	2 436	172
19	26	10	24	6	23	2	19	1	10	3	12	..	..	2 614	213
16	17	6	10	11	12	10	7	5	4	3	6	..	..	2 606	167
75	86	35	60	26	46	14	35	13	14	6	5	..	..	6 759	558
179	139	117	92	64	99	36	80	19	45	6	30	..	..	13 265	985
19	51	9	56	8	46	9	50	5	27	..	16	..	..	3 692	457
14	48	5	48	2	43	3	45	2	34	1	24	..	..	3 111	460
16	33	8	34	7	38	3	45	..	44	1	37	..	..	3 338	439
19	35	18	26	3	29	5	23	1	18	2	11	..	..	2 863	273
18	51	13	41	3	62	3	40	1	34	4	48	..	..	3 566	516
15	28	8	29	1	32	4	24	4	37	1	22	..	..	2 432	299
48	84	35	86	14	64	9	67	5	60	3	43	..	..	7 151	810
118	140	70	125	35	133	23	71	9	53	9	47	..	..	10 959	1 213
27	72	19	56	10	63	9	55	5	45	4	32	..	..	5 205	614
61	126	32	119	12	115	9	95	3	70	4	49	..	..	7 593	1 151
17	62	12	50	2	63	2	47	1	47	2	30	..	..	3 772	650
52	94	25	83	25	81	4	54	3	35	4	28	..	..	7 195	841
16	81	12	51	4	49	1	60	4	42	3	36	..	..	4 163	633
25	72	16	64	12	56	7	41	4	39	3	34	..	..	4 402	570
20	54	14	63	16	51	5	30	10	41	9	37	..	..	4 100	529
30	69	18	38	9	28	3	37	5	27	8	20	..	..	3 984	393
31	62	12	36	3	44	7	48	2	28	3	21	..	..	2 666	429
58	94	19	73	24	72	17	80	7	71	4	46	..	..	6 078	793
37	57	14	40	11	44	7	47	2	33	4	24	..	..	2 911	434
32	80	19	42	20	41	9	38	2	37	2	25	..	..	4 366	460
77	90	43	78	22	67	12	73	10	51	7	54	..	..	6 202	766
33	52	22	51	7	44	10	55	2	31	6	35	..	..	3 731	501
42	36	17	33	9	49	2	42	5	50	2	39	..	..	3 103	439
80	104	40	52	21	42	12	49	6	24	3	13	..	..	4 013	636
64	43	29	29	16	22	7	16	2	16	2	6	..	..	2 628	336

Segue TAVOLA V. — SPOSI E SPOSE, DURANTE L'ANNO 1922, CLASSIFICATI SECONDO

A). —

COMPARTIMENTI	ETÀ DEGLI													
	Fino a 18 anni		18-20		21-24		25-29		30-34		35-39		40-44	
	Celibi	Vedovi	Celibi	Vedovi	Celibi	Vedovi	Celibi	Vedovi	Celibi	Vedovi	Celibi	Vedovi	Celibi	Vedovi
<b>Piemonte</b> . . . . .	..	..	418	..	8 286	20	13 297	93	6 666	323	2 307	435	856	399
<b>Liguria</b> . . . . .	1	..	131	..	2 181	7	4 187	34	2 330	117	890	168	366	146
<b>Lombardia</b> . . . . .	3	..	442	3	11 432	29	22 196	203	8 830	498	2 516	657	877	572
<b>Veneto</b> . . . . .	1	..	726	1	10 336	13	16 946	105	6 528	374	1 760	499	641	460
<b>Emilia</b> . . . . .	6	..	871	..	7 462	9	10 244	101	4 035	239	1 256	315	535	216
<b>Toscana</b> . . . . .	5	..	764	..	8 502	17	10 832	120	4 305	307	1 241	369	459	315
<b>Marche</b> . . . . .	..	..	330	..	3 934	6	4 397	45	1 533	123	464	141	149	103
<b>Umbria</b> . . . . .	..	..	197	..	2 162	5	2 551	35	1 162	86	397	111	121	75
<b>Lazio</b> . . . . .	4	..	519	..	4 336	8	4 686	49	2 200	143	780	163	319	137
<b>Abruzzi e Molise</b> . .	54	..	1 353	3	5 332	53	3 680	94	1 703	197	541	220	181	201
<b>Campania</b> . . . . .	58	..	1 855	2	11 638	71	9 769	215	3 867	482	1 129	471	450	467
<b>Puglie</b> . . . . .	25	..	985	1	6 563	53	6 008	223	2 664	376	757	360	298	381
<b>Basilicata</b> . . . . .	7	..	333	2	2 129	20	1 122	55	362	83	125	81	45	73
<b>Calabria</b> . . . . .	37	..	1 321	2	5 655	44	3 320	117	1 323	160	438	193	178	180
<b>Sicilia</b> . . . . .	49	..	1 342	5	9 581	73	10 322	251	4 852	421	1 585	479	652	480
<b>Sardegna</b> . . . . .	2	..	103	2	1 300	23	2 583	79	1 353	144	619	122	299	185
<b>REGNO</b> . . . . .	252	..	11 690	21	100 349	451	127 000	1 819	53 842	4 073	16 895	4 784	6 426	4 390

**Riassunto per**

L'ETÀ E LO STATO CIVILE, PER PROVINCE, PER COMPARTIMENTI E PEL REGNO.

*Sposi.*

SPOSI														TOTALE degli sposi	
45-49		50-54		55-59		60-64		65-69		70 e più		Età ignota		Celli	Vedovi
Celli	Vedovi	Celli	Vedovi	Celli	Vedovi	Celli	Vedovi	Celli	Vedovi	Celli	Vedovi	Celli	Vedovi		

**Compartimenti.**

381	262	153	221	73	179	29	113	13	58	0	43	..	..	32 489	2 146
186	103	87	79	36	47	13	33	8	30	..	10	..	..	10 425	774
304	397	124	253	62	179	24	92	9	50	5	16	..	..	46 824	2 949
251	314	100	198	37	139	23	81	4	32	..	18	..	..	37 353	2 234
202	172	105	126	71	102	32	81	10	42	7	22	..	..	24 836	1 425
211	231	102	162	50	166	28	109	11	58	4	34	..	..	26 514	1 888
68	101	43	71	33	69	26	57	12	37	1 2	31	..	..	10 891	784
75	86	35	60	26	46	14	35	13	14	6	5	..	..	6 759	558
179	139	117	92	64	99	36	80	19	45	6	30	..	..	13 265	985
68	167	40	164	20	156	20	163	8	123	4	88	..	..	13 004	1 629
226	375	145	337	63	354	48	257	24	229	21	192	..	..	29 313	3 452
130	232	69	252	39	259	15	196	7	152	10	107	..	..	18 560	2 642
16	81	12	51	4	49	1	60	4	42	3	36	..	..	4 163	633
75	195	48	165	37	135	15	108	19	107	20	91	..	..	12 486	1 497
310	471	146	353	96	361	64	383	30	301		244	..	..	29 057	3 822
144	147	69	81	37	64	19	65	8	40	5	19	..	..	6 641	971
<b>2 826</b>	<b>3 523</b>	<b>1 395</b>	<b>2 665</b>	<b>748</b>	<b>2 404</b>	<b>407</b>	<b>1 913</b>	<b>199</b>	<b>1 360</b>	<b>141</b>	<b>986</b>	<b>..</b>	<b>..</b>	<b>322 580</b>	<b>28 389</b>

Segue TAVOLA V. — SPOSI E SPOSE, DURANTE L'ANNO 1922, CLASSIFICATI SECONDO

B). —

PROVINCIE	ETÀ DELLE													
	Fino a 15 anni		15-20		21-24		25-29		30-34		35-39		40-44	
	Nubili	Vedove	Nubili	Vedove	Nubili	Vedove	Nubili	Vedove	Nubili	Vedove	Nubili	Vedove	Nubili	Vedove
Alessandria . . . . .	..	..	2 014	1	3 426	10	2 127	34	536	51	168	26	59	23
Cuneo . . . . .	2	..	1 639	2	2 345	8	1 505	33	481	49	150	33	67	19
Novara . . . . .	..	..	1 572	..	2 990	4	2 044	36	614	46	179	38	79	22
Torino . . . . .	..	..	2 268	..	4 184	11	3 119	63	1 170	96	389	84	201	67
Genova . . . . .	..	..	1 877	2	3 336	12	2 598	56	1 010	77	356	83	141	50
Porto Maurizio . . . . .	..	..	295	..	457	1	377	13	146	9	53	13	25	10
Bergamo . . . . .	..	..	912	..	2 697	3	1 310	47	302	90	89	52	26	31
Brescia . . . . .	..	..	1 095	1	2 659	5	1 548	50	398	101	129	58	43	37
Como . . . . .	..	..	644	..	2 785	7	2 102	24	507	68	132	43	59	21
Cremona . . . . .	1	..	543	2	1 615	3	979	23	236	49	64	27	21	5
Mantova . . . . .	..	..	875	1	1 423	1	785	9	191	8	61	11	38	12
Milano . . . . .	..	..	2 545	3	8 021	10	4 940	82	1 215	129	377	107	149	91
Pavia . . . . .	..	..	795	..	2 295	2	1 563	31	331	36	99	27	23	12
Sondrio . . . . .	..	..	284	..	479	..	262	15	111	10	34	10	26	6
Belluno . . . . .	..	..	547	..	949	2	554	13	125	15	37	24	21	15
Padova . . . . .	..	..	1 053	..	2 623	3	1 576	27	345	54	106	20	42	8
Rovigo . . . . .	..	..	697	..	1 114	3	512	3	124	13	28	3	10	9
Treviso . . . . .	..	..	1 055	..	2 736	3	1 667	15	354	55	117	27	37	7
Udine . . . . .	..	..	1 381	..	3 010	..	1 819	13	488	24	132	16	47	12
Venezia . . . . .	..	..	1 013	..	2 057	5	1 229	13	290	27	101	24	39	13
Verona . . . . .	..	..	757	1	2 014	2	1 483	10	441	32	134	17	47	11
Vicenza . . . . .	..	..	1 029	1	2 471	8	1 553	28	400	45	127	29	42	16
Bologna . . . . .	..	..	1 258	1	2 009	4	1 546	21	513	33	179	21	65	12
Ferrara . . . . .	..	..	649	2	1 005	4	497	8	129	9	39	11	19	3
Forlì . . . . .	..	..	840	..	1 141	1	661	6	199	9	48	7	31	8
Modena . . . . .	..	..	981	..	1 434	3	795	16	216	11	54	12	23	9
Parma . . . . .	1	..	825	2	1 244	4	751	16	207	22	78	16	23	6
Piacenza . . . . .	..	..	433	..	953	4	716	19	203	25	57	8	26	8
Ravenna . . . . .	..	..	455	..	810	1	672	7	222	14	79	16	28	2
Reggio nell'Emilia . . . . .	..	..	864	1	1 336	..	760	18	202	17	63	16	19	6
Arezzo . . . . .	..	..	705	..	1 227	2	713	25	181	39	61	25	24	8
Firenze . . . . .	..	..	1 754	1	4 023	9	3 321	44	892	79	268	52	104	35
Grosseto . . . . .	..	..	504	1	586	4	314	7	83	11	24	9	9	9
Livorno . . . . .	1	..	262	..	423	1	238	12	82	4	22	9	16	7
Lucca . . . . .	..	..	859	..	1 295	..	759	6	221	19	94	13	42	8



L'ETÀ E LO STATO CIVILE, PER PROVINCE, PER COMPARTIMENTI E PEL REGNO.

Spose.

SPOSE

SPOSE														TOTALE delle spose	
45-49		50-54		55-59		60-64		65-69		70 e più		Età ignota		Nubili	Vedove
Nubili	Vedove	Nubili	Vedove	Nubili	Vedove	Nubili	Vedove	Nubili	Vedove	Nubili	Vedove	Nubili	Vedove		
26	21	9	16	1	10	4	8	..	5	..	2	..	..	8 370	207
29	26	18	17	4	14	2	7	..	3	..	..	..	..	6 242	211
23	10	9	11	2	8	..	3	1	2	..	1	..	..	7 513	181
76	43	41	30	13	19	17	8	..	9	..	3	..	..	11 478	433
61	34	25	13	6	12	6	7	..	4	..	2	..	..	9 416	352
11	4	7	4	3	2	..	..	..	..	..	1	..	..	1 374	57
10	16	7	12	..	3	..	1	..	1	..	2	..	..	5 353	258
23	28	12	11	3	7	1	5	..	2	..	1	..	..	5 911	306
20	20	10	7	3	1	2	2	..	1	..	..	..	..	6 264	194
7	8	2	4	2	6	..	3	1	..	..	..	..	..	3 471	130
15	14	7	6	1	4	2	4	..	2	..	1	..	..	3 403	73
58	64	16	37	14	16	..	9	..	8	1	4	..	..	17 336	560
21	6	3	3	2	2	..	3	..	2	..	..	..	..	5 132	124
7	4	4	3	..	2	1	..	..	..	..	..	..	..	1 208	50
9	9	2	4	1	7	2	3	..	1	..	..	..	..	2 247	93
16	10	8	9	2	3	1	2	1	..	..	..	..	..	5 773	136
2	1	2	3	3	2	1	..	..	1	1	..	..	..	2 494	38
11	4	6	2	5	5	1	2	..	..	..	..	..	..	5 989	120
24	7	7	9	1	2	1	3	1	..	..	1	..	..	6 911	87
21	11	10	9	7	2	..	4	..	2	..	..	..	..	4 767	110
22	6	7	10	2	5	..	2	..	1	..	..	..	..	4 907	97
21	11	8	16	2	4	2	4	..	..	1	..	..	..	5 656	162
42	16	11	15	7	6	2	6	1	3	..	2	..	..	5 633	140
11	4	11	4	4	5	2	3	..	..	..	1	..	..	2 366	54
22	11	8	2	7	6	5	1	2	1	..	1	..	..	2 964	53
9	6	6	8	1	5	1	3	1	..	2	..	..	..	3 523	73
11	6	5	10	4	5	5	8	1	3	..	1	..	..	3 155	99
8	6	3	4	2	1	..	3	1	5	1	..	..	..	2 403	83
11	6	6	4	3	4	5	3	3	2	1	..	..	..	2 295	59
7	17	5	12	1	9	..	6	..	2	..	..	..	..	3 257	104
11	11	5	14	3	4	..	5	..	2	..	4	..	..	2 930	139
72	39	21	27	13	26	1	12	1	5	1	2	..	..	10 476	331
8	8	4	7	..	8	1	5	..	2	..	..	..	..	1 533	71
5	4	4	5	1	5	1	1	..	..	..	..	..	..	1 055	48
14	4	9	7	1	6	2	3	1	1	..	3	..	..	3 297	70

Segue TAVOLA V. — SPOSI E SPOSE, DURANTE L'ANNO 1922. CLASSIFICATI SECONDO

B). —

PROVINCIE	ETÀ DELLE													
	Fino a 15 anni		15-20		21-24		25-29		30-34		35-39		40-44	
	Nubili	Vedove	Nubili	Vedove	Nubili	Vedove	Nubili	Vedove	Nubili	Vedove	Nubili	Vedove	Nubili	Vedove
Massa e Carrara . . . . .	..	..	653	..	868	2	445	13	116	13	37	8	25	8
Pisa . . . . .	1	..	834	..	1 577	3	813	17	179	16	66	13	25	15
Siena . . . . .	..	..	719	..	1 044	1	546	14	145	19	42	12	15	4
Ancona . . . . .	..	..	756	..	1 542	7	792	20	166	20	54	16	28	11
Ascoli Piceno . . . . .	..	..	440	..	1 016	1	761	5	220	12	61	11	26	4
Macerata . . . . .	..	..	658	..	1 137	3	670	7	173	17	77	13	18	5
Pesaro e Urbino . . . . .	..	..	744	..	1 153	1	602	9	118	19	44	13	11	9
Perugia . . . . .	2	..	1 826	1	2 672	3	1 687	31	560	59	165	42	99	33
Roma . . . . .	5	..	3 295	1	4 917	7	3 290	82	1 222	135	483	119	191	73
Aquila degli Abruzzi . . . . .	1	..	1 044	1	1 462	12	970	21	269	37	86	32	39	27
Campobasso . . . . .	..	..	1 209	3	1 260	3	598	45	161	46	41	39	16	24
Chieti . . . . .	3	..	1 267	4	1 258	23	649	51	208	43	81	26	25	21
Teramo . . . . .	..	..	482	1	1 187	3	916	15	312	40	75	19	24	9
Avellino . . . . .	..	..	1 018	3	1 641	12	778	42	250	48	62	27	29	23
Benevento . . . . .	2	..	564	..	1 137	2	643	6	184	17	42	16	6	16
Caserta . . . . .	1	..	1 866	4	2 858	18	1 890	79	566	106	149	83	52	48
Napoli . . . . .	6	..	2 570	4	3 775	22	3 108	106	1 104	179	415	147	181	114
Salerno . . . . .	..	..	1 477	1	2 175	5	1 266	42	389	70	96	47	38	35
Bari delle Puglie . . . . .	5	..	2 229	2	3 250	21	1 710	112	503	148	166	105	61	76
Foggia . . . . .	5	..	1 439	3	1 447	21	780	76	206	80	61	48	31	36
Lecce . . . . .	1	..	1 846	5	2 734	19	1 921	82	599	158	168	113	65	72
Potenza . . . . .	..	..	1 647	4	1 741	15	721	80	179	81	51	40	26	36
Catanzaro . . . . .	7	..	1 762	2	1 648	10	867	52	265	56	73	39	37	25
Cosenza . . . . .	5	..	1 725	8	1 498	15	766	53	222	51	68	33	38	20
Reggio di Calabria . . . . .	5	..	1 443	..	1 405	4	928	37	277	37	74	24	28	25
Caltanissetta . . . . .	6	..	1 511	3	734	12	355	34	110	33	47	38	13	32
Catania . . . . .	15	..	2 710	8	1 874	34	1 083	89	398	70	130	59	52	39
Girgenti . . . . .	7	..	1 565	4	810	24	397	59	142	36	54	28	31	25
Messina . . . . .	1	..	1 366	1	1 527	12	1 075	31	380	30	131	31	53	34
Palermo . . . . .	1	..	1 962	2	2 011	13	1 522	58	593	83	221	40	98	46
Siracusa . . . . .	6	..	1 773	4	1 119	9	615	54	209	67	83	35	52	21
Trapani . . . . .	..	..	738	2	1 135	6	891	37	305	49	103	23	44	25
Cagliari . . . . .	..	..	904	..	1 377	9	1 177	54	461	74	179	58	84	71
Saasari . . . . .	..	..	677	2	925	8	682	33	276	38	116	30	54	33

L'ETÀ E LO STATO CIVILE, PER PROVINCE, PER COMPARTIMENTI E PEL REGNO.

Spose.

SPOSE														TOTALE delle spose	
45-49		50-54		55-59		60-64		65-69		70 e più		Età ignota		Nubili	Vedove
Nubili	Vedove	Nubili	Vedove	Nubili	Vedove	Nubili	Vedove	Nubili	Vedove	Nubili	Vedove	Nubili	Vedove		
12	4	12	10	3	3	3	3	..	1	..	..	..	..	2 174	65
17	16	6	7	1	6	1	3	2	2	..	1	..	..	3 522	93
12	8	6	4	1	2	..	1	1	2	..	..	..	..	2 531	67
11	12	4	11	1	7	1	3	2	1	1	1	..	..	3 358	109
13	5	5	2	7	6	4	4	1	4	..	..	..	..	2 554	54
12	5	5	4	4	4	2	7	1	1	..	4	..	..	2 757	70
14	3	6	7	6	2	4	4	1	2	..	1	..	..	2 708	70
33	34	16	27	15	14	2	14	4	3	..	5	..	..	7 051	266
97	56	77	47	30	38	18	28	7	20	5	7	..	..	13 637	613
10	28	8	25	6	19	3	17	2	15	4	11	..	..	3 904	245
6	20	2	22	1	18	4	25	..	17	1	10	..	..	3 299	272
14	17	3	20	4	19	3	17	..	11	..	10	..	..	3 515	262
9	10	5	6	2	11	..	4	..	4	1	1	..	..	3 013	123
12	27	8	27	2	19	3	14	1	22	..	14	..	..	3 804	278
3	11	3	14	2	15	2	18	..	12	3	13	..	..	2 591	140
23	37	10	41	9	43	1	34	1	27	..	15	..	..	7 426	535
78	79	39	64	13	52	15	46	4	29	..	22	..	..	11 308	864
25	31	9	15	7	28	6	28	4	17	..	8	..	..	5 492	327
27	77	13	56	8	51	4	52	3	45	1	19	..	..	7 980	764
9	33	7	39	2	33	2	25	1	25	..	13	..	..	3 990	432
41	49	8	36	9	40	3	35	1	22	..	9	..	..	7 396	640
7	37	10	30	..	26	3	20	6	23	2	11	..	..	4 393	403
18	21	8	20	3	20	5	17	2	9	..	6	..	..	4 695	277
15	21	10	13	9	14	5	13	2	14	1	10	..	..	4 364	265
9	22	3	14	7	12	5	7	3	8	..	5	..	..	4 187	195
18	38	5	21	4	22	1	33	1	14	1	9	..	..	2 806	289
38	49	23	50	13	49	14	34	3	22	1	14	..	..	6 354	517
22	26	5	23	3	17	6	24	4	18	1	14	..	..	3 047	298
26	17	20	28	14	19	2	13	2	8	3	2	..	..	4 600	226
50	39	20	53	5	37	9	40	5	30	7	23	..	..	6 504	464
18	36	8	33	5	20	6	29	3	18	..	9	..	..	3 897	335
14	29	10	20	4	21	6	29	3	22	1	25	..	..	3 254	288
46	42	19	23	11	27	3	15	3	8	2	2	..	..	4 266	383
17	23	5	12	7	11	1	9	1	3	..	..	..	..	2 761	202

Segue TAVOLA V. — SPOSI E SPOSE, DURANTE L'ANNO 1922. CLASSIFICATI SECONDO

B). —

COMPARTIMENTI	ETÀ DELLE													
	Fino a 15 anni		15-20		21-24		25-29		30-34		35-39		40-44	
	Nubili	Vedove	Nubili	Vedove	Nubili	Vedove	Nubili	Vedove	Nubili	Vedove	Nubili	Vedove	Nubili	Vedove
<b>Piemonte . . . . .</b>	2	..	7 483	3	12 945	33	8 795	166	2 801	242	886	181	406	131
<b>Liguria . . . . .</b>	..	..	2 172	2	3 793	13	2 975	69	1 156	86	409	96	166	60
<b>Lombardia . . . . .</b>	1	..	7 693	7	21 379	31	13 489	281	3 291	491	985	335	385	215
<b>Veneto . . . . .</b>	..	..	7 532	2	16 974	26	10 393	122	2 567	265	782	100	285	91
<b>Emilia . . . . .</b>	1	..	6 305	6	9 932	21	6 398	111	1 891	140	597	107	234	54
<b>Toscana . . . . .</b>	2	..	6 290	2	11 048	22	7 149	138	1 899	200	614	141	260	94
<b>Marche . . . . .</b>	..	..	2 598		4 848	12	2 825	41	677	68	236	53	83	20
<b>Umbria . . . . .</b>	2	..	1 826	1	2 672	3	1 687	31	560	59	165	42	60	33
<b>Lazio . . . . .</b>	5	..	3 295	1	4 917	7	3 210	82	1 222	135	483	119	191	73
<b>Abruzzi e Molise . .</b>	4	..	4 002	9	5 167	44	3 133	132	950	166	583	116	104	81
<b>Campania . . . . .</b>	9	..	7 495	12	11 586	59	7 685	275	2 493	420	764	320	306	230
<b>Puglie . . . . .</b>	11	..	5 514	10	7 431	61	4 411	270	1 308	386	395	266	157	184
<b>Basilicata . . . . .</b>	..	..	1 047	4	1 741	15	721	80	179	81	51	40	26	30
<b>Calabria . . . . .</b>	17	..	4 930	10	4 551	29	2 561	142	764	144	215	96	103	70
<b>Sicilia . . . . .</b>	36	..	11 625	24	9 210	110	5 938	362	2 137	368	769	254	343	223
<b>Sardegna . . . . .</b>	..	..	1 581	2	2 302	17	1 859	87	737	112	295	88	138	104
<b>REGNO . . . . .</b>	80	..	81 998	95	131 096	500	83 309	2 389	24 632	3 363	7 939	2 414	3 256	1 711

Riassunto per

L'ETÀ E LO STATO CIVILE, PER PROVINCE, PER COMPARTIMENTI E PEL REGNO.

*Spose.*

SPOSE														TOTALE delle spose	
45-49		50-54		55-59		60-64		65-69		70 e più		Età ignota		Nubili	Vedove
Nubili	Vedove	Nubili	Vedove	Nubili	Vedove	Nubili	Vedove	Nubili	Vedove	Nubili	Vedove	Nubili	Vedove		

**Compartimenti.**

154	100	77	74	20	51	23	26	1	19	..	6	..	..	33 603	1 032
72	38	32	17	9	14	6	7	..	4	..	3	..	..	10 790	409
161	160	61	83	25	41	6	27	1	16	1	8	..	..	48 078	1 695
126	59	50	62	23	30	8	20	2	5	2	1	..	..	38 744	843
121	72	55	59	29	41	20	33	9	16	4	5	..	..	25 596	665
151	88	67	81	23	60	9	33	5	15	1	10	..	..	27 518	884
50	25	20	24	18	19	11	18	5	8	1	6	..	..	11 372	303
33	34	16	27	15	14	2	14	4	3	..	5	..	..	7 051	266
97	56	77	47	30	38	18	28	7	20	5	7	..	..	13 637	613
39	75	18	73	13	67	10	63	2	47	6	32	..	..	13 731	902
141	185	69	101	33	157	27	140	10	107	3	72	..	..	30 621	2 144
77	159	28	131	19	124	9	112	5	92	1	41	..	..	19 366	1 836
7	37	10	30	..	26	3	20	6	23	2	11	..	..	4 393	403
42	64	21	47	19	46	15	37	7	31	1	21	..	..	13 246	737
186	234	91	228	48	185	44	202	21	132	14	96	..	..	30 462	2 417
63	65	24	35	18	38	4	24	4	11	2	2	..	..	7 027	585
<b>1 520</b>	<b>1 451</b>	<b>716</b>	<b>1 179</b>	<b>342</b>	<b>951</b>	<b>215</b>	<b>804</b>	<b>89</b>	<b>549</b>	<b>43</b>	<b>326</b>	<b>..</b>	<b>..</b>	<b>335 235</b>	<b>15 734</b>

TAVOLA VI. — MATRIMONI CELEBRATI NEL REGNO, DURANTE L'ANNO 1922,

ETÀ DEGLI UOMINI		ETÀ DELLE											
		Fino a 15 anni		15-20		21-24		25-29		30-34		35-39	
		Nubili	Vedove	Nubili	Vedove	Nubili	Vedove	Nubili	Vedove	Nubili	Vedove	Nubili	Vedove
Fino a 18 anni	Celibi . . . .	14	..	162	..	57	..	16	..	1	1	..	..
	Vedovi . . . .	..	..	..	..	..	..	..	..	..	..	..	..
18-20	Celibi . . . .	17	..	7 421	8	3 110	19	853	45	148	27	29	9
	Vedovi . . . .	..	..	10	2	4	..	5	..	..	..	..	..
21-24	Celibi . . . .	35	..	37 193	29	48 286	139	12 684	356	1 521	269	211	87
	Vedovi . . . .	..	..	150	1	162	11	80	12	21	6	6	..
25-29	Celibi . . . .	14	..	27 738	21	55 392	129	36 619	571	4 779	526	764	186
	Vedovi . . . .	1	..	382	7	587	16	500	68	158	51	28	11
30-34	Celibi . . . .	7	..	6 787	11	17 001	54	19 779	351	7 462	488	1 247	270
	Vedovi . . . .	..	..	412	5	941	34	1 291	173	685	223	147	78
35-39	Celibi . . . .	..	..	1 051	4	3 308	18	5 916	162	3 874	272	1 385	233
	Vedovi . . . .	..	..	202	3	676	24	1 431	206	1 020	350	412	209
40-44	Celibi . . . .	..	..	211	1	643	10	1 618	82	1 677	195	980	172
	Vedovi . . . .	1	..	92	1	376	22	888	163	974	343	573	277
45-49	Celibi . . . .	..	..	55	..	165	3	438	34	619	85	539	100
	Vedovi . . . .	..	..	49	1	144	14	473	81	656	240	528	276
50-54	Celibi . . . .	..	..	14	..	56	..	129	10	196	27	208	54
	Vedovi . . . .	..	..	29	..	94	4	229	29	317	126	326	193
55-59	Celibi . . . .	..	..	4	..	26	1	40	5	77	14	74	26
	Vedovi . . . .	..	..	14	..	41	..	135	22	191	65	215	121
60-64	Celibi . . . .	..	..	3	..	5	..	24	..	24	4	29	6
	Vedovi . . . .	1	..	10	..	32	..	72	12	110	24	116	55
65-69	Celibi . . . .	..	..	2	..	1	..	14	1	3	2	15	5
	Vedovi . . . .	..	..	4	..	18	1	47	2	83	15	65	34
70 e più	Celibi . . . .	..	..	1	..	3	..	4	..	3	..	6	1
	Vedovi . . . .	..	..	7	..	18	1	24	4	33	10	26	11
Età ignota	Celibi . . . .	..	..	..	..	..	..	..	..	..	..	..	..
	Vedovi . . . .	..	..	..	..	..	..	..	..	..	..	..	..
<b>TOTALE</b> delle donne che sposarono	Celibi . . . .	<b>87</b>	..	<b>80 637</b>	<b>75</b>	<b>128 003</b>	<b>373</b>	<b>78 134</b>	<b>1 617</b>	<b>20 384</b>	<b>1 910</b>	<b>5 487</b>	<b>1 14</b>
	Vedovi . . . .	<b>3</b>	..	<b>1 361</b>	<b>20</b>	<b>3 093</b>	<b>127</b>	<b>5 175</b>	<b>772</b>	<b>4 248</b>	<b>1 453</b>	<b>2 442</b>	<b>1 26</b>



CLASSIFICATI SECONDO LE COMBINAZIONI DI ETÀ E DI STATO CIVILE DEGLI SPOSI.

DONNE																TOTALE degli uomini che sposarono	
40-44		45-49		50-54		55-59		60-64		65-69		70 e più		Età ignota		Nubili	Vedove
Nubili	Vedove	Nubili	Vedove	Nubili	Vedove	Nubili	Vedove	Nubili	Vedove	Nubili	Vedove	Nubili	Vedove	Nubili	Vedove		
..	..	..	..	..	..	..	..	..	..	..	..	..	..	..	..	250	2
..	..	..	..	..	..	..	..	..	..	..	..	..	..	..	..	..	..
..	2	1	1	..	..	..	..	..	..	..	..	..	..	..	..	11 579	111
..	..	..	..	..	..	..	..	..	..	..	..	..	..	..	..	19	2
33	23	3	14	5	3	4	2	2	..	..	..	..	..	..	..	99 927	922
..	2	..	..	..	..	..	..	..	..	..	..	..	..	..	..	419	32
109	64	36	27	9	9	2	1	2	3	2	..	1	1	..	..	125 462	1 538
6	2	1	..	..	1	..	..	..	..	..	..	..	..	..	..	1 663	156
211	77	44	27	7	4	3	5	2	2	2	..	..	1	..	..	52 552	1 290
40	20	9	6	3	2	2	2	..	..	..	..	..	..	..	..	3 530	543
312	111	62	46	15	10	4	10	4	2	5	1	..	..	..	..	15 936	869
99	61	29	34	4	14	1	3	2	2	1	..	..	1	..	..	3 877	907
457	125	118	61	22	22	9	13	2	4	..	2	..	2	..	..	5 737	689
274	185	72	77	20	34	..	12	..	4	..	2	..	..	..	..	3 270	1 120
323	104	143	77	46	32	8	26	4	12	2	3	2	1	..	..	2 349	477
311	250	136	185	37	72	9	31	3	17	..	9	..	1	..	..	2 346	1 177
208	49	142	69	86	57	22	34	7	16	..	8	1	2	..	..	1 069	326
275	243	171	263	74	168	16	63	2	30	..	10	..	3	..	..	1 533	1 132
89	20	90	35	60	29	55	38	23	16	2	20	2	2	..	..	542	206
248	181	154	228	117	264	38	190	20	85	7	53	..	15	..	..	1 180	1 224
36	16	49	15	37	32	29	23	22	25	6	12	5	5	..	..	269	133
113	104	136	167	80	221	50	219	22	205	9	104	4	45	..	..	757	1 156
10	6	21	3	16	10	21	9	24	18	8	4	4	5	..	..	139	60
65	50	59	82	33	119	36	174	27	203	16	164	2	61	..	..	455	905
7	1	8	2	12	2	8	6	15	12	16	6	11	16	..	..	94	47
28	17	31	32	33	74	25	90	32	148	13	151	11	165	..	..	281	705
..	..	..	..	..	..	..	..	..	..	..	..	..	..	..	..	..	..
..	..	..	..	..	..	..	..	..	..	..	..	..	..	..	..	..	..
1 795	598	722	377	315	210	165	167	107	110	43	56	26	35	..	..	315 905	6 675
1 461	1 115	798	1 074	401	969	177	784	108	694	46	493	17	291	..	..	19 330	9 059

TAVOLA VII. — FIGLI NATURALI LEGITTIMATI DISTINTI PER SESSO, DURANTE L'ANNO 1922.

A). — Per provincie, per compartimenti e pel Regno.

PROVINCIE	FIGLI NATURALI LEGITTIMATI				PROVINCIE e COMPARTIMENTI	FIGLI NATURALI LEGITTIMATI			
	PER SUSSEGUENTE MATRIMONIO DEI GENITORI		PER DECRETO REALE			PER SUSSEGUENTE MATRIMONIO DEI GENITORI		PER DECRETO REALE	
	Maschi	Femmine	Maschi	Femm.		Maschi	Femmine	Maschi	Femm.
Alessandria . . . . .	26	31	..	..	Aquila degli Abruzzi . . . . .	37	47	..	..
Cuneo . . . . .	31	20	1	..	Campobasso . . . . .	33	10	..	..
Novara . . . . .	40	49	..	..	Chieti . . . . .	17	23	..	..
Torino . . . . .	78	83	..	..	Teramo . . . . .	29	21	..	..
Genova . . . . .	145	113	..	2	Avellino . . . . .	13	14	..	..
Porto Maurizio . . . . .	42	43	..	..	Benevento . . . . .	8	10	..	..
Bergamo . . . . .	51	38	..	..	Caserta . . . . .	32	32	..	..
Brescia . . . . .	82	78	..	..	Napoli . . . . .	62	58	1	..
Como . . . . .	13	18	..	..	Salerno . . . . .	28	27	..	..
Cremona . . . . .	35	30	..	..	Bari delle Puglie . . . . .	69	60	..	..
Mantova . . . . .	290	282	2	..	Foggia . . . . .	29	31	..	2
Milano . . . . .	135	137	..	..	Lecce . . . . .	81	72	1	..
Pavia . . . . .	22	16	..	..	Potenza . . . . .	12	16	..	..
Sondrio . . . . .	6	10	..	..	Catanzaro . . . . .	31	31	..	..
Belluno . . . . .	99	82	..	..	Cosenza . . . . .	33	30	..	..
Padova . . . . .	348	303	1	1	Reggio di Calabria . . . . .	32	19	..	..
Rovigo . . . . .	291	274	..	2	Caltanissetta . . . . .	26	18	..	..
Treviso . . . . .	196	203	1	..	Catania . . . . .	96	96	..	..
Udine . . . . .	276	277	..	1	Girgenti . . . . .	14	12	..	..
Venezia . . . . .	430	331	..	2	Messina . . . . .	41	45	..	..
Verona . . . . .	130	120	1	1	Palermo . . . . .	87	120	1	1
Vicenza . . . . .	166	154	..	..	Siracusa . . . . .	43	38	..	..
Bologna . . . . .	268	266	..	..	Trapani . . . . .	9	18	..	..
Ferrara . . . . .	398	342	..	..	Cagliari . . . . .	82	82	..	..
Forlì . . . . .	172	183	..	..	Sassari . . . . .	51	50	..	..
Modena . . . . .	253	244	..	..	<b>Riassunto per Compartimenti.</b>				
Parma . . . . .	107	108	..	..	<b>Piemonte . . . . .</b>	175	183	1	..
Piacenza . . . . .	19	22	..	..	<b>Liguria . . . . .</b>	187	156	..	2
Ravenna . . . . .	70	65	1	1	<b>Lombardia . . . . .</b>	634	609	2	..
Reggio nell'Emilia . . . . .	148	138	..	..	<b>Veneto . . . . .</b>	1 936	1 744	3	7
Arezzo . . . . .	49	43	..	..	<b>Emilia . . . . .</b>	1 435	1 368	1	1
Firenze . . . . .	185	184	3	..	<b>Toscana . . . . .</b>	501	485	4	1
Grosseto . . . . .	29	29	1	..	<b>Marche . . . . .</b>	317	296	..	2
Livorno . . . . .	22	11	..	..	<b>Umbria . . . . .</b>	156	165	..	..
Lucca . . . . .	49	56	..	1	<b>Lazio . . . . .</b>	516	542	..	2
Massa e Carrara . . . . .	55	67	..	..	<b>Abruzzi e Molise . . . . .</b>	116	101	..	..
Pisa . . . . .	72	57	..	..	<b>Campania . . . . .</b>	143	141	1	..
Siena . . . . .	40	38	..	..	<b>Puglie . . . . .</b>	179	163	1	2
Ancona . . . . .	67	57	..	2	<b>Basilicata . . . . .</b>	12	16	..	..
Ascoli Piceno . . . . .	100	77	..	..	<b>Calabria . . . . .</b>	96	80	..	..
Macerata . . . . .	41	52	..	..	<b>Sicilia . . . . .</b>	316	347	1	1
Pesaro e Urbino . . . . .	109	110	..	..	<b>Sardegna . . . . .</b>	133	132	..	..
Perugia . . . . .	156	165	..	..	<b>REGNO . . . . .</b>	6 852	6 528	14	18
Roma . . . . .	516	542	..	2					

Segue TAVOLA VII. — FIGLI NATURALI LEGITTIMATI DISTINTI, PER SESSO, DURANTE L'ANNO 1922.

B). — Nei 69 Comuni capiluoghi di provincia.

COMUNI CAPILUOGHI DI PROVINCIA	FIGLI NATURALI LEGITTIMATI				COMUNI CAPILUOGHI DI PROVINCIA	FIGLI NATURALI LEGITTIMATI			
	PER SUSSEGUENTE MATRIMONIO DEI GENITORI		PER DECRETO REALE			PER SUSSEGUENTE MATRIMONIO DEI GENITORI		PER DECRETO REALE	
	Maschi	Femmine	Maschi	Femmine		Maschi	Femmine	Maschi	Femmine
Alessandria . . . . .	1	3			Perugia . . . . .	13	11		
Cuneo . . . . .	2				Roma . . . . .	206	197		2
Novara . . . . .	3	1			Aquila degli Abruzzi . . . . .	4	6		
Torino . . . . .	55	47			Campobasso . . . . .	1			
Genova . . . . .	53	60			Chieti . . . . .	1	1		
Porto Maurizio . . . . .					Teramo . . . . .	3	1		
Bergamo . . . . .	12	6			Avellino . . . . .	3	3		
Brescia . . . . .	15	16			Benevento . . . . .	6	4		
Como . . . . .		3			Caserta . . . . .				
Cremona . . . . .	9	8			Napoli . . . . .	21	25	1	
Mantova . . . . .	10	10			Salerno . . . . .	7	6		
Milano . . . . .	91	81			Bari delle Puglie . . . . .	31	26		
Pavia . . . . .	9				Foggia . . . . .	1			
Sondrio . . . . .					Lecce . . . . .	4	4		
Belluno . . . . .	8	10			Potenza . . . . .				
Padova . . . . .	50	37	1		Catanzaro . . . . .	10	10		
Rovigo . . . . .	7	3			Cosenza . . . . .	1	3		
Treviso . . . . .	11	21			Reggio di Calabria . . . . .	3	4		
Udine . . . . .	21	22			Caltanissetta . . . . .	4	3		
Venezia . . . . .	58	50		2	Catania . . . . .	46	46		
Verona . . . . .	36	32			Girgenti . . . . .	7	5		
Vicenza . . . . .	9	13			Messina . . . . .	1	6		
Bologna . . . . .	75	65			Palermo . . . . .	60	86	1	1
Ferrara . . . . .	107	108			Siracusa . . . . .	8	3		
Forlì . . . . .	43	37			Trapani . . . . .	2	6		
Modena . . . . .	42	30			Cagliari . . . . .	22	24		
Parma . . . . .	20	22			Sassari . . . . .	11	9		
Piacenza . . . . .	6	8			<b>TOTALE</b> dei 69 Comuni capiluoghi di provin- cia . . . . .	<b>1 483</b>	<b>1 372</b>	<b>6</b>	<b>6</b>
Ravenna . . . . .	26	22							
Reggio nell'Emilia . . . . .	37	33							
Arezzo . . . . .	8	6							
Firenze . . . . .	51	40	3						
Grosseto . . . . .	3	2							
Livorno . . . . .	21	9							
Lucca . . . . .	8	6							
Massa . . . . .	9	6							
Pisa . . . . .	17	15							
Siena . . . . .	9	8							
Ancona . . . . .	30	22		1					
Ascoli Piceno . . . . .	19	14							
Macerata . . . . .									
Pesaro . . . . .	13	5							

TAVOLA VIII. — PARTI MULTIPLI, PER PROVINCE, PER COMPARTIMENTI E PEL REGNO, DURANTE L'ANNO 1922.

PROVINCE	TOTALE DEI PARTI MULTIPLI	PARTI DOPPI						PARTI TRIPLI						NUMERO DEI PARTI QUADRUPLI	TOTALE DEI NATI DA PARTI MULTIPLI			
		NUMERO DEI PARTI				NUMERO DEI NATI da parti doppi		NUMERO DEI PARTI			NUMERO DEI NATI da parti tripli							
		1 maschio e 1 femmina	2 maschi	2 femmine		Maschi	Femmine	TOTALE	2 maschi e 1 femmina	2 femmine e 1 maschio	3 maschi	3 femmine				Maschi	Femmine	TOTALE
Alessandria . . . . .	160	52	62	42	176	136	312	1	1	1	..	6	3	9	(a) 1	325		
Cuneo . . . . .	174	69	59	46	187	161	348	..	..	..	..	..	..	..	..	348		
Novara . . . . .	114	42	36	34	114	110	224	..	1	..	1	1	5	6	..	230		
Torino . . . . .	237	73	95	69	263	211	474	..	..	..	..	..	..	..	..	474		
Genova . . . . .	246	86	87	71	260	228	488	..	1	1	..	4	2	6	..	494		
Porto Maurizio . . . . .	36	15	12	7	39	29	68	..	..	1	1	3	3	6	..	74		
Bergamo . . . . .	276	79	106	90	291	259	550	..	..	1	..	3	..	3	..	553		
Brescia . . . . .	307	94	106	103	306	300	606	1	1	1	1	6	6	12	..	618		
Como . . . . .	126	49	45	27	139	103	242	..	1	1	3	4	11	15	..	257		
Cremona . . . . .	121	50	43	28	136	106	242	..	..	..	..	..	..	..	..	242		
Mantova . . . . .	155	58	51	43	160	144	304	..	1	..	2	1	8	9	..	313		
Milano . . . . .	563	193	182	181	557	555	1 112	..	4	2	1	10	11	21	..	1 133		
Pavia . . . . .	113	28	37	47	102	122	224	1	..	..	..	2	1	..	..	227		
Sondrio . . . . .	45	16	13	16	42	48	90	..	..	..	..	..	..	..	..	90		
Belluno . . . . .	94	30	27	37	84	104	188	..	..	..	..	..	..	..	..	188		
Padova . . . . .	318	108	104	99	316	306	622	1	3	1	2	8	13	21	..	643		
Rovigo . . . . .	171	74	46	49	166	172	338	..	..	..	2	..	6	6	..	344		
Treviso . . . . .	301	104	100	93	304	290	594	2	1	1	..	8	4	12	..	606		
Udine . . . . .	349	115	122	109	359	333	692	..	..	2	..	6	..	6	(b) 1	702		
Venezia . . . . .	309	130	87	88	304	306	610	1	2	..	1	4	8	12	..	622		
Verona . . . . .	194	92	59	42	210	176	386	1	..	..	..	2	1	3	..	389		
Vicenza . . . . .	247	95	86	60	267	215	482	2	3	..	1	7	11	18	..	500		
Bologna . . . . .	213	70	68	75	206	220	426	..	..	..	..	..	..	..	..	426		
Ferrara . . . . .	184	74	55	50	184	174	358	..	3	1	1	6	9	15	..	373		
Forlì . . . . .	150	60	45	44	150	148	298	..	1	..	..	1	2	3	..	301		
Modena . . . . .	179	68	52	55	172	178	350	..	1	..	3	1	11	12	..	362		
Parma . . . . .	140	44	44	51	132	146	278	1	..	..	..	2	1	3	..	281		
Piacenza . . . . .	115	49	32	34	113	117	230	..	..	..	..	..	..	..	..	230		
Ravenna . . . . .	84	16	31	36	78	88	166	..	1	..	..	1	2	3	..	169		
Reggio nell' Emilia . . . . .	169	55	58	55	171	165	336	1	..	..	..	2	1	3	..	339		

(a) Parto di 1 maschio e 3 femmine avvenuto nel Comune di Casale Monferrato.

(b) Parto di 4 femmine avvenuto nel Comune di Reana del Roiale..



Segue TAVOLA VIII. — PARTI MULTIPLI, PER PROVINCE, PER COMPARTIMENTI E PEL REGNO, DURANTE L'ANNO 1922.

PROVINCE	TOTALE DEI PARTI MULTIPLI	PARTI DOPPI						PARTI TRIPLI						NUMERO DEI PARTI QUADRUPLI	TOTALE DEI NATI DA PARTI MULTIPLI	
		NUMERO DEI PARTI				NUMERO DEI NATI da parti doppi		NUMERO DEI PARTI			NUMERO DEI NATI da parti tripli					
		1 maschio o 1 femmina	2 maschi	2 femmine		Maschi	Femmine	TOTALE	2 maschi e 1 femmina o 1 maschio.	3 maschi	3 femmine	Maschi	Femmine			TOTALE
Arezzo . . . . .	123	47	38	38	123	123	246	..	..	..	..	..	..	..	..	246
Firenze . . . . .	338	109	121	97	351	303	654	2	6	3	..	19	14	33	..	687
Grosseto . . . . .	45	15	16	14	47	43	90	..	..	..	..	..	..	..	..	90
Livorno . . . . .	41	16	12	13	40	42	82	..	..	..	..	..	..	..	..	82
Lucca . . . . .	105	38	35	32	108	102	210	..	..	..	..	..	..	..	..	210
Massa e Carrara . . . . .	69	28	21	20	70	68	138	..	..	..	..	..	..	..	..	138
Pisa . . . . .	120	43	42	34	127	111	238	1	..	..	..	2	1	3	..	241
Siena . . . . .	73	23	15	34	53	91	144	..	1	..	..	1	2	3	..	147
Ancona . . . . .	133	42	51	38	144	118	262	..	..	..	2	..	..	6	..	268
Ascoli Piceno . . . . .	127	50	42	34	134	118	252	..	1	..	..	1	2	3	..	255
Macerata . . . . .	102	46	28	26	102	98	200	..	1	1	..	4	2	6	..	206
Pesaro e Urbino . . . . .	130	62	33	33	128	128	256	..	2	..	..	2	4	6	..	262
Perugia . . . . .	308	115	97	91	309	297	606	1	1	3	..	12	3	15	..	621
Roma . . . . .	575	210	197	162	604	534	1138	1	1	2	2	9	9	18	..	1156
Aquila degli Abruzzi . . . . .	157	53	51	49	153	151	306	2	1	1	..	8	4	12	..	318
Campobasso . . . . .	127	54	44	27	142	108	250	..	..	..	2	..	6	6	..	256
Chieti . . . . .	158	58	58	41	174	140	314	..	..	..	1	..	3	3	..	317
Teramo . . . . .	144	50	47	45	144	140	284	..	1	..	1	1	5	6	..	290
Avellino . . . . .	194	65	70	59	205	183	388	..	..	..	..	..	..	..	..	388
Benevento . . . . .	81	28	22	31	72	90	162	..	..	..	..	..	..	..	..	162
Caserta . . . . .	306	125	86	94	297	313	610	..	..	..	1	..	3	3	..	613
Napoli . . . . .	655	236	211	201	658	638	1296	1	3	1	2	8	13	21	..	1317
Salerno . . . . .	195	66	72	57	210	180	390	..	..	..	..	..	..	..	..	390
Bari delle Puglie . . . . .	362	125	119	117	363	359	722	1	..	..	..	2	1	3	..	725
Foggia . . . . .	207	72	67	61	206	194	400	1	5	..	..	7	11	18	(a) 1	422
Lecce . . . . .	369	139	108	120	355	379	734	1	1	..	..	3	3	6	..	740
Potenza . . . . .	184	69	59	54	187	177	364	..	2	..	..	2	4	6	..	370
Catanzaro . . . . .	153	50	54	48	158	146	304	1	..	..	..	2	1	3	..	307
Cosenza . . . . .	148	47	52	48	151	143	294	..	..	..	1	..	3	3	..	297
Reggio di Calabria . . . . .	176	63	53	57	169	177	346	..	1	1	..	4	2	6	(b) 1	356

(a) Parto di 2 maschi e 2 femmine avvenuto nel Comune di *Vulturara Appula*. — (b) Parto di 3 maschi e 1 femmina avvenuto nel Comune di *Maropati*.

Segue TAVOLA VIII. — PARTI MULTIPLI, PER PROVINCE, PER COMPARTIMENTI E PEL REGNO, DURANTE L'ANNO 1922.

PROVINCE E COMPARTIMENTI	TOTALE DEI PARTI MULTIPLI	PARTI DOPPI						PARTI TRIPLI						NUMERO DEI PARTI QUADRUPLI	TOTALE DEI NATI DA PARTI MULTIPLI	
		NUMERO DEI PARTI				NUMERO DEI NATI da parti doppi		NUMERO DEI PARTI				NUMERO DEI NATI da parti tripli				
		1 maschio e 1 femmina	2 maschi	2 femmine		Maschi	Femmine	TOTALE	2 maschi e 1 femmina	2 femmine e 1 maschio	3 maschi	3 femmine	Maschi			Femmine
Caltanissetta . . .	143	46	42	53	130	152	282	1	1	..	..	3	3	6	..	288
Catania . . . . .	308	95	108	103	311	301	612	1	..	1	..	5	1	6	..	618
Girgenti . . . . .	144	49	48	46	145	141	286	..	..	1	..	3	..	3	..	289
Messina . . . . .	169	62	58	49	178	160	338	..	..	..	..	..	..	..	..	338
Palermo . . . . .	278	89	89	96	267	281	548	1	1	1	1	6	6	12	..	560
Siracusa . . . . .	195	71	61	63	193	197	390	..	..	..	..	..	..	..	..	390
Trapani . . . . .	129	46	42	39	130	124	254	..	..	1	1	3	3	..	..	260
Cagliari . . . . .	176	63	50	59	163	181	344	1	..	1	2	5	7	12	..	356
Sassari . . . . .	105	37	36	31	109	99	208	..	..	1	..	3	..	3	..	211

**Riassunto per Compartimenti.**

Piemonte . . . . .	685	236	252	191	740	618	1 358	1	2	1	1	7	8	15	1	1 377
Liguria . . . . .	282	101	99	78	299	257	556	..	1	2	1	7	5	12	..	568
Lombardia . . . . .	1 706	567	583	535	1 733	1 637	3 370	2	7	5	7	26	37	63	..	3 433
Veneto . . . . .	1 983	748	631	577	2 010	1 902	3 912	7	9	4	6	35	43	78	1	3 994
Emilia . . . . .	1 234	436	385	400	1 206	1 236	2 442	2	6	1	4	13	26	39	..	2 481
Toscana . . . . .	914	319	300	282	919	883	1 802	3	7	3	..	22	17	39	..	1 841
Marche . . . . .	492	200	154	131	508	462	970	..	4	1	2	7	14	21	..	991
Umbria . . . . .	308	115	97	91	309	297	606	1	1	3	..	12	3	15	..	621
Lazio . . . . .	575	210	197	162	604	534	1 138	1	1	2	2	9	9	18	..	1 156
Abruzzi e Molise . . .	586	215	200	162	615	539	1 154	2	2	1	4	9	18	27	..	1 181
Campania . . . . .	1 431	520	461	442	1 442	1 404	2 846	1	3	..	3	8	16	24	..	2 870
Puglie . . . . .	938	336	294	298	924	932	1 856	3	6	..	..	12	15	27	1	1 887
Basilicata . . . . .	184	69	59	54	187	177	364	..	2	..	..	2	4	6	..	370
Calabria . . . . .	477	160	159	153	478	466	944	1	1	1	1	6	6	12	1	960
Sicilia . . . . .	1 366	458	448	449	1 354	1 356	2 710	3	2	4	2	20	13	33	..	2 743
Sardegna . . . . .	281	100	86	90	272	280	552	1	..	2	2	8	7	15	..	567
<b>REGNO . . . . .</b>	<b>13 442</b>	<b>4 790</b>	<b>4 405</b>	<b>4 095</b>	<b>13 600</b>	<b>12 980</b>	<b>26 580</b>	<b>28</b>	<b>54</b>	<b>31</b>	<b>35</b>	<b>203</b>	<b>241</b>	<b>444</b>	<b>(a) 4</b>	<b>27 040</b>

(a) Nei 4 parti quadrupli si ebbero 6 maschi e 10 femmine.



TAVOLA IX. — MORTI, DURANTE L'ANNO 1922, CLASSIFICATI SECONDO IL SESSO E LO STATO CIVILE.

A). — In ciascuna provincia.

PROVINCIE	STATO CIVILE DEI MORTI											
	MASCHI						FEMMINE					
	Celibi		Contugati	Vedovi	Di stato civile ignoto	TOTALE	Nubili		Contugate	Vedove	Di stato civile ignoto	TOTALE
	Fino a 15 anni	Da 15 anni in su					Fino a 15 anni	Da 15 anni in su				
Alessandria . . . . .	1 200	922	2 551	1 265	98	6 036	958	670	1 513	2 181	90	5 412
Cuneo . . . . .	1 482	914	1 817	1 033	130	5 376	1 203	831	1 327	1 673	107	5 141
Novara . . . . .	986	950	2 376	1 179	105	5 596	780	986	1 690	2 246	62	5 674
Torino . . . . .	1 963	2 115	3 900	1 829	222	10 029	1 738	2 000	2 608	3 741	178	10 265
Genova . . . . .	2 095	1 970	3 250	1 477	169	8 961	1 716	1 234	2 219	2 897	204	8 270
Porto Maurizio . . . . .	233	285	491	272	52	1 333	208	218	337	392	32	1 187
Bergamo . . . . .	3 888	752	1 526	842	101	7 109	3 236	804	1 306	1 236	61	6 643
Brescia . . . . .	3 133	1 046	1 899	1 133	133	7 404	2 783	1 091	1 380	1 636	121	7 011
Como . . . . .	1 978	851	1 945	1 139	86	5 999	1 660	962	1 299	1 880	169	5 970
Cremona . . . . .	936	518	1 130	634	72	3 290	821	427	762	1 022	66	3 098
Mantova . . . . .	979	394	1 058	526	32	2 989	814	329	699	959	49	2 850
Milano . . . . .	5 200	2 558	5 502	2 537	162	15 959	4 499	2 463	3 744	4 328	348	15 382
Pavia . . . . .	762	569	1 445	764	74	3 614	584	483	927	1 370	73	3 446
Sondrio . . . . .	436	294	387	253	28	1 398	341	276	323	383	64	1 387
Belluno . . . . .	825	297	623	298	15	2 058	703	278	419	516	19	1 935
Padova . . . . .	2 054	645	1 520	677	119	5 015	1 855	582	1 009	1 147	88	4 681
Rovigo . . . . .	1 269	277	639	383	40	2 608	1 121	227	534	632	19	2 533
Treviso . . . . .	1 721	585	1 199	576	58	4 139	1 483	427	858	924	49	3 741
Udine . . . . .	2 463	790	1 892	971	134	6 249	2 066	713	1 274	1 550	105	5 708
Venezia . . . . .	2 097	850	1 245	448	133	4 773	1 868	569	830	974	69	4 310
Verona . . . . .	1 438	577	1 423	704	105	4 247	1 278	538	933	1 162	52	3 963
Vicenza . . . . .	2 030	683	1 383	735	102	4 933	1 695	560	1 035	1 082	137	4 509
Bologna . . . . .	1 240	1 075	2 010	690	156	5 171	985	673	1 211	1 650	41	4 560
Ferrara . . . . .	1 224	388	850	432	14	2 908	981	306	549	719	12	2 567
Forlì . . . . .	1 138	378	1 000	451	30	2 997	1 018	309	630	734	59	2 750
Modena . . . . .	1 270	416	1 085	611	47	3 429	1 057	330	768	885	30	3 070
Parma . . . . .	793	495	1 006	536	43	2 873	677	282	773	759	36	2 527
Piacenza . . . . .	603	330	772	322	114	2 141	502	267	554	576	37	1 936
Ravenna . . . . .	497	408	767	391	37	2 100	462	327	531	611	36	1 967
Reggio nell' Emilia . . . . .	1 118	390	948	458	66	2 980	870	319	649	731	53	2 622
Arezzo . . . . .	916	383	892	519	67	2 777	794	242	757	664	64	2 521
Firenze . . . . .	2 021	1 260	3 444	1 591	195	8 511	1 797	1 044	2 297	2 558	142	7 838
Grossoto . . . . .	563	186	472	247	25	1 498	489	111	350	320	20	1 290
Livorno . . . . .	306	254	491	188	14	1 253	307	187	324	375	8	1 201
Lucca . . . . .	664	342	1 089	598	9	2 702	570	425	738	929	21	2 683

Segue TAVOLA IX. — MORTI, DURANTE L'ANNO 1922. CLASSIFICATI SECONDO IL SESSO E LO STATO CIVILE.

A). — In ciascuna provincia.

PROVINCIE	STATO CIVILE DEI MORTI											
	MASCHI						FEMMINE					
	Celibi		Coniugati	Vedovi	Di stato civile ignoto	TOTALE	Nubili		Coniugate	Vedove	Di stato civile ignoto	TOTALE
	Fino a 15 anni	Da 15 anni in su					Fino a 15 anni	Da 15 anni in su				
Massa e Carrara . . . . .	905	286	625	326	25	2 167	808	204	500	426	20	1 958
Pisa . . . . .	855	394	1 055	549	52	2 905	618	279	762	776	158	2 593
Siena . . . . .	539	334	803	500	28	2 204	495	216	627	599	20	1 957
Ancona . . . . .	833	457	1 056	388	75	2 809	752	332	738	822	20	2 664
Ascoli Piceno . . . . .	807	272	783	382	11	2 255	686	319	507	584	23	2 119
Macerata . . . . .	644	247	870	424	71	2 256	642	274	602	759	33	2 310
Pesaro e Urbino . . . . .	1 007	295	853	462	89	2 706	866	234	618	717	63	2 498
Perugia . . . . .	2 082	1 040	2 121	1 043	143	6 429	1 957	694	1 655	1 674	148	6 128
Roma . . . . .	5 032	2 249	4 582	1 964	232	14 059	4 308	1 686	3 162	3 453	290	12 899
Aquila degli Abruzzi . . . . .	1 633	530	1 261	515	122	4 061	1 429	274	1 131	994	67	3 895
Campobasso . . . . .	1 361	272	1 211	576	57	3 477	1 197	303	1 022	955	40	3 517
Chieti . . . . .	1 307	260	1 229	583	87	3 466	1 193	372	1 100	838	98	3 601
Teramo . . . . .	1 045	236	972	491	44	2 788	972	301	691	744	61	2 769
Avellino . . . . .	1 706	294	1 281	687	109	4 077	1 413	301	1 114	981	178	3 987
Benevento . . . . .	984	210	947	401	36	2 578	881	220	628	728	41	2 498
Caserta . . . . .	3 238	748	2 701	1 173	341	8 201	2 833	844	1 607	2 414	274	7 972
Napoli . . . . .	6 408	1 973	3 809	2 252	479	14 921	5 659	1 579	3 382	3 661	218	14 499
Salerno . . . . .	2 457	665	1 625	1 158	82	5 987	2 278	696	1 410	1 655	97	6 136
Bari delle Puglie . . . . .	5 829	766	2 740	1 152	126	10 613	5 309	932	2 247	2 015	73	10 576
Foggia . . . . .	3 442	358	1 430	427	85	5 742	3 014	406	1 030	1 123	129	5 702
Lecce . . . . .	4 915	829	2 325	865	266	9 200	4 496	852	1 798	1 635	287	9 068
Potenza . . . . .	2 397	364	1 588	579	64	4 992	2 279	437	1 142	1 449	67	5 374
Catanzaro . . . . .	2 359	430	1 438	1 091	103	5 426	2 274	521	1 283	1 444	134	5 656
Cosenza . . . . .	1 923	401	1 496	623	152	4 595	1 941	490	1 314	1 313	201	5 259
Reggio di Calabria . . . . .	2 076	401	1 382	580	128	4 567	1 990	472	993	1 136	142	4 733
Caltanissetta . . . . .	2 182	351	1 111	405	28	4 077	1 947	284	752	806	48	3 837
Catania . . . . .	3 087	612	2 364	678	156	6 897	2 810	623	1 497	1 705	129	6 764
Girgenti . . . . .	2 246	399	1 308	412	207	4 572	2 095	380	876	959	187	4 497
Messina . . . . .	1 823	547	1 567	686	107	4 730	1 675	503	1 115	1 237	140	4 670
Palermo . . . . .	2 798	56	2 558	1 003	284	7 599	2 463	1 054	1 859	1 818	243	7 437
Siracusa . . . . .	1 969	307	1 182	591	87	4 136	1 829	369	943	908	50	4 099
Trapani . . . . .	1 358	397	1 247	343	48	3 393	1 189	332	757	902	33	3 213
Cagliari . . . . .	2 267		1 581	641	185	5 338	2 034	527	1 213	1 184	164	5 122
Sassari . . . . .	1 288	451	819	471	93	3 122	1 163	408	647	663	75	2 956

Segue TAVOLA IX. — MORTI, DURANTE L'ANNO 1922 CLASSIFICATI SECONDO IL SESSO E LO STATO CIVILE.

B). — In ciascun compartimento e nel Regno.

COMPARTIMENTI	STATO CIVILE DEI MORTI											
	MASCHI						FEMMINE					
	Celibi		Coniugati	Vedovi	Di stato civile ignoto	TOTALE	Nubili		Coniugate	Vedove	Di stato civile ignoto	TOTALE
	Fino a 15 anni	Da 15 anni in su					Fino a 15 anni	Da 15 anni in su				
Piemonte . . . . .	5 631	4 901	10 644	5 806	555	27 037	4 679	4 487	7 048	9 841	437	26 492
Liguria . . . . .	2 328	2 255	3 741	1 749	221	10 294	1 924	1 452	2 556	3 289	236	9 457
Lombardia . . . . .	17 372	6 982	14 892	7 828	688	47 762	14 738	6 835	10 440	12 823	951	45 787
Veneto . . . . .	13 896	4 704	9 924	4 792	706	34 022	12 069	3 894	6 892	7 987	538	31 380
Emilia { Ex Ducati (a) . . . . .	3 784	1 631	3 811	1 927	270	11 423	3 106	1 198	2 744	2 951	156	10 155
{ Romagne (b) . . . . .	4 099	2 249	4 637	1 964	237	13 176	3 446	1 615	2 921	3 714	148	11 844
Toscana . . . . .	6 774	3 439	8 871	4 518	415	24 017	5 878	2 708	6 355	6 647	453	22 041
Marche . . . . .	3 291	1 271	3 562	1 656	246	10 026	2 946	1 159	2 465	2 882	139	9 591
Umbria . . . . .	2 082	1 040	2 121	1 043	143	6 429	1 957	694	1 655	1 674	148	6 128
Lazio . . . . .	5 032	2 249	4 582	1 964	232	14 059	4 308	1 686	3 162	3 453	290	12 899
Abruzzi e Molise . . . . .	5 346	1 298	4 673	2 165	310	13 792	4 791	1 250	3 944	3 531	266	13 782
Campania . . . . .	14 793	3 890	10 363	5 671	1 047	35 764	13 064	3 640	8 141	9 439	808	35 092
Puglie . . . . .	14 186	1 953	6 495	2 444	477	25 555	12 819	2 190	5 075	4 773	489	25 316
Basilicata . . . . .	2 397	364	1 588	579	64	4 992	2 279	437	1 142	1 449	67	5 374
Calabria . . . . .	6 358	1 232	4 316	2 294	388	14 588	6 205	1 483	3 590	3 893	477	15 648
Sicilia . . . . .	15 463	3 569	11 337	4 118	917	35 404	14 008	3 545	7 799	8 335	830	34 517
Sardegna . . . . .	3 555	1 115	2 400	1 112	278	8 460	3 197	935	1 860	1 847	239	8 078
<b>REGNO . . . . .</b>	<b>126 387</b>	<b>44 142</b>	<b>107 947</b>	<b>51 130</b>	<b>7 194</b>	<b>336 800</b>	<b>111 414</b>	<b>39 208</b>	<b>77 789</b>	<b>88 528</b>	<b>6 672</b>	<b>323 611</b>

(a) Provin

Piacenza e Reggio nell'Emilia. — (b) Provincie di Bologna, Ferrara, Forlì e Ravenna.

TAVOLA X. — MORTI, NEL 1922, CLASSIFICATI

A). — In ciascuna

ANNI DI ETÀ DEI MORTI	PIEMONTE								LIGU	
	Alessandria		Cuneo		Novara		Terino		Genova	
	Maschi	Femm.	Maschi	Femm.	Maschi	Femm.	Maschi	Femm.	Maschi	Femm.
Fino a 1 anno . . . . .	776	591	1 062	788	643	474	1 350	1 085	1 252	1 003
Di 1 anno . . . . .	152	124	127	127	123	89	180	185	342	249
» 2 anni . . . . .	50	48	72	47	46	38	82	84	124	108
» 3 » . . . . .	26	31	33	32	23	14	46	57	68	38
» 4 » . . . . .	20	20	18	14	12	18	27	36	35	27
Da 0 a 4 anni . . . . .	1 024	814	1 312	1 008	847	633	1 685	1 427	1 821	1 425
Di 5 anni . . . . .	13	17	17	33	16	9	28	39	28	30
» 6 » . . . . .	16	13	28	37	12	15	31	30	30	23
» 7 » . . . . .	20	16	16	15	15	18	25	28	37	28
» 8 » . . . . .	21	12	21	25	17	12	22	32	32	30
» 9 » . . . . .	23	15	15	16	12	14	28	31	16	40
Da 5 a 9 anni . . . . .	93	73	97	126	72	68	134	160	143	151
Di 10 anni . . . . .	18	14	21	16	12	17	28	29	31	19
» 11 » . . . . .	8	13	14	12	22	16	22	21	21	29
» 12 » . . . . .	16	12	12	18	7	17	32	28	32	45
» 13 » . . . . .	22	13	12	12	15	15	32	26	18	24
» 14 » . . . . .	19	19	14	11	11	14	30	47	29	23
Da 10 a 14 anni . . . . .	83	71	73	69	67	79	144	151	131	140
Da 15 a 19 anni . . . . .	112	175	103	127	134	134	198	282	224	209
Di 20 anni (a) . . . . .	59	38	41	19	50	32	93	78	82	45
Da 21 a 24 anni . . . . .	169	152	117	135	158	151	300	285	257	259
Da 20 a 24 anni . . . . .	228	190	158	154	208	183	398	333	339	304
Da 25 a 29 anni . . . . .	153	148	111	163	151	160	290	344	299	314
» 30 » 34 » . . . . .	135	145	96	147	130	174	281	320	298	289
» 35 » 39 » . . . . .	162	147	107	150	132	147	308	340	329	264
» 40 » 44 » . . . . .	151	148	116	139	156	168	355	315	328	268
» 45 » 49 » . . . . .	212	175	166	144	192	205	407	336	364	325
» 50 » 54 » . . . . .	200	169	189	176	230	205	445	431	451	364
» 55 » 59 » . . . . .	314	236	241	234	290	303	569	511	553	405
» 60 » 64 » . . . . .	438	394	372	341	425	362	762	734	650	517
» 65 » 69 » . . . . .	588	493	444	453	512	520	884	906	719	637
» 70 » 74 » . . . . .	702	619	580	592	600	729	978	1 047	765	779
» 75 » 79 » . . . . .	710	631	533	552	635	707	989	1 111	675	735
» 80 » 84 » . . . . .	482	459	405	315	475	520	711	832	500	576
» 85 » 89 » . . . . .	170	200	164	139	194	245	295	442	242	305
» 90 » 94 » . . . . .	41	58	22	29	51	63	74	90	69	94
» 95 » 99 » . . . . .	6	6	5	4	9	10	11	9	5	20
Di 100 anni e più . . . . .	..	1	..	1	..	..	1	1	..	..
Età ignota. . . . .	32	60	82	78	56	59	110	113	57	149
<b>TOTALE . . . . .</b>	<b>6 036</b>	<b>5 412</b>	<b>5 376</b>	<b>5 141</b>	<b>5 596</b>	<b>5 674</b>	<b>10 029</b>	<b>10 235</b>	<b>8 951</b>	<b>8 270</b>

a) Nelle statistiche degli anni fino al 1915, la classificazione dei morti per età e sesso è data per gruppi quinquennali a meno dei morti *minorenni*, ossia di coloro che avevano un'età fino a 20 anni e 365 giorni; e quindi, per poter ricavare anche si è creduto opportuno di dare isolatamente i morti in età di 20 anni e formare un nuovo gruppo quadriennale da 21 a 24 anni.



SECONDO L'ETÀ E IL SESSO.

provincia.

RIA		LOMBARDIA											
Porto Maurizio		Bergamo		Brescia		Como		Cremona		Mantova		Milano	
Maschi	Femm.	Maschi	Femm.	Maschi	Femm.	Maschi	Femm.	Maschi	Femm.	Maschi	Femm.	Maschi	Femm.
147	127	2 807	2 214	2 111	1 733	1 371	1 043	650	557	657		3 456	2 827
35	32	556	535	492	449	292	260	107	113	151	150	774	700
8	10	169	152	137	169	96	83	44	40	47	38	267	224
	4	65	50	81	77	26	28	25	16	12	9	89	88
5	1	40	32	58	64	20	25	10	5	10	4	53	59
195	174	3 637	2 983	2 929	2 492	1 805	1 439	836	731	877	749	4 639	3 898
8	4	29	34	51	49	14	23	7	3	12	6	39	51
7	4	28	25	39	53	15	18	11	10	12	11	83	64
3	5	30	21	38	43	17	21	17	12	11	9	63	56
1	4	30	23	22	25	14	23	8	6	12	3	45	61
2	2	16	32	8	21	18	27	9	13	9	6	55	67
21	19	133	135	158	191	78	112	52	44	56	35	285	299
4	2	21	15	14	22	19	21	12	15	8	8	57	54
4	4	26	32	31	22	13	25	8	5	10	8	57	49
2	2	35	24	18	11	22	16	5	6	9	2	43	56
4	3	15	23	15	21	16	18	10	11	11	5	54	68
3	4	21	24	28	24	25	29	13	9	8	7	65	75
17	15	118	118	106	100	95	109	48	46	46	30	276	302
16	17	133	177	139	145	126	204	77	78	65	65	477	535
18	5	35	39	43	48	32	35	18	18	11	14	115	104
34	24	99	135	148	157	124	163	89	63	62	73	405	464
52	29	134	174	191	205	156	193	107	81	73	87	520	568
30	28	112	170	143	189	123	183	87	88	59	72	423	523
42	27	100	164	126	205	129	183	60	74	60	75	401	450
28	35	115	176	168	207	140	163	59	74	63	63	473	480
37	36	153	168	178	180	152	170	74	79	67	53	529	469
42	44	164	163	188	180	243	180	101	69	64	83	627	478
61	53	213	178	291	212	214	188	111	117	98	85	686	528
69	41	259	208	347	297	296	269	176	134	156	100	929	745
99	66	352	306	413	399	369	361	229	207	175	163	955	948
94	99	368	401	475	480	460	462	286	283	218	195	1 303	1 254
150	133	432	446	565	563	595	593	327	334	307	295	1 357	1 468
157	162	357	358	511	506	492	554	319	343	300	317	1 155	1 192
117	102	181	191	252	275	324	317	215	188	191	218	601	737
65	58	59	67	111	77	123	137	62	59	87	106	194	287
	17	6	3	15	17	28	35	4	12	18	21	37	60
..	2	2	8	..	4	3	4	1	8	3	1	..	12
..	..	..	..	..	..	..	..	..	..	..	..	1	..
33	30	81	49	98	87	48	129	59	49	6	37	91	149
1 333	1 187	7 109	6 643	7 404	7 011	5 999	5 970	3 290	3 098	2 989	2 850	15 959	15 382

partire da 15 anni in su, e cioè, da 15 a 19, da 20 a 24, ecc. In tal modo, però, mancava la possibilità di conoscere il numero di questa notizia e mantenere nello stesso tempo i confronti con le statistiche degli anni precedenti, a partire dall'anno 1916, pur continuandosi a dare, come in passato, i morti del gruppo da 20 a 24 anni.

ANNI DI ETÀ DEI MORTI	Segue LOMBARDIA									
	Pavia		Sondrio		Belluno		Padova		Rovigo	
	Maschi	Femm.	Maschi	Femm.	Maschi	Femm.	Maschi	Femm.	Maschi	Femm.
Fino a 1 anno . . . . .	491	355	255	186	550	440	1 411	1 209	864	736
Di 1 anno . . . . .	96	61	76	50	129	112	286	272	208	208
» 2 anni . . . . .	34	34	35	24	37	47	107	119	60	58
» 3 » . . . . .	18	10	14	16	10	14	34	33	27	24
» 4 » . . . . .	10	16	9	12	16	12	25	21	13	9
Da 0 a 4 anni . . . . .	649	476	389	288	742	625	1 863	1 654	1 172	1 025
Di 5 anni . . . . .	7	14	5	5	10	8	25	19	12	10
» 6 » . . . . .	14	14	3	7	10	12	23	23	6	9
» 7 » . . . . .	21	6	6	6	13	12	17	27	11	10
» 8 » . . . . .	13	10	6	8	9	7	23	14	4	15
» 9 » . . . . .	9	10	4	4	6	2	22	17	11	15
Da 5 a 9 anni . . . . .	64	54	24	30	48	41	110	100	44	55
Di 10 anni . . . . .	10	6	7	6	10	6	13	20	13	11
» 11 » . . . . .	8	7	3	5	7	1	18	16	12	11
» 12 » . . . . .	9	12	7	4	6	12	14	21	5	11
» 13 » . . . . .	8	14	3	4	7	9	23	14	9	11
» 14 » . . . . .	14	15	3	4	5	9	13	30	14	11
Da 10 a 14 anni . . . . .	49	54	23	23	35	37	81	101	53	44
Da 15 a 19 anni . . . . .	89	111	38	37	55	55	108	125	73	55
Di 20 anni (a) . . . . .	30	18	11	5	18	11	43	25	10	11
Da 21 a 24 anni . . . . .	89	85	40	25	51	51	150	112	59	60
Da 20 a 24 anni . . . . .	119	103	51	30	69	62	193	137	69	81
Da 25 a 29 anni . . . . .	87	112	28	38	56	58	151	137	61	77
» 30 » 34 » . . . . .	71	87	27	28	52	53	114	125	35	77
» 35 » 39 » . . . . .	69	69	38	40	55	49	78	129	41	44
» 40 » 44 » . . . . .	87	77	37	57	58	44	106	109	41	38
» 45 » 49 » . . . . .	95	78	38	38	76	46	134	104	47	38
» 50 » 54 » . . . . .	126	108	40	49	70	67	167	133	64	38
» 55 » 59 » . . . . .	181	150	56	57	86	72	185	134	74	60
» 60 » 64 » . . . . .	225	220	71	88	93	106	220	192	106	81
» 65 » 69 » . . . . .	315	353	119	114	116	105	261	241	102	115
» 70 » 74 » . . . . .	437	432	140	147	114	150	344	356	146	115
» 75 » 79 » . . . . .	453	417	125	151	166	159	424	418	232	215
» 80 » 84 » . . . . .	284	331	100	74	98	109	261	281	152	105
» 85 » 89 » . . . . .	132	115	34	31	53	65	123	125	64	105
» 90 » 94 » . . . . .	25	28	10	10	13	23	19	17	5	105
» 95 » 99 » . . . . .	2	4	..	2	1	1	3	3	1	105
Di 100 anni e più . . . . .	..	1	..	..	..	..	..	1	..	..
Età ignota . . . . .	55	66	10	55	2	8	70	59	26	..
<b>TOTALE . . . . .</b>	<b>3 614</b>	<b>3 446</b>	<b>1 398</b>	<b>1 387</b>	<b>2 058</b>	<b>1 935</b>	<b>5 015</b>	<b>4 681</b>	<b>2 608</b>	<b>2 5</b>

a) Veggasi la nota a pag. 432.



SECONDO L'ETÀ E IL SESSO.

provincia.

NETO										EMILIA			
Treviso		Udine		Venezia		Verona		Vicenza		Bologna		Ferrara	
Maschi	Femm.	Maschi	Femm.	Maschi	Femm.	Maschi	Femm.	Maschi	Femm.	Maschi	Femm.	Maschi	Femm.
1 091	871	1 638	1 266	1 399	1 186	881	793	1 306	1 065	819	629	840	649
311	266	402	363	369	365	294	222	338	287	187	131	194	154
104	140	153	132	131	133	90	74	117	109	68	52	75	62
32	32	31	29	43	39	31	29	35	49	25	33	16	19
19	16	27	40	23	24	17	23	36	23	12	10	8	10
1 557	1 325	2 251	1 830	1 965	1 747	1 313	1 141	1 832	1 533	1 111	855	1 133	894
16	14	19	37	17	17	12	15	21	15	12	11	14	7
13	16	15	25	21	13	15	23	22	17	9	21	13	8
27	22	26	13	16	22	23	12	26	18	10	4	8	8
12	14	30	20	13	12	11	17	23	12	13	16	9	13
17	23	13	27	18	5	5	10	25	17	16	13	7	8
85	89	103	122	85	69	66	77	117	79	60	65	51	44
19	12	26	23	9	10	15	10	19	15	13	13	7	9
18	18	18	22	13	12	12	11	9	13	15	11	11	7
20	12	16	17	8	7	9	8	17	15	12	12	6	9
9	12	26	21	6	10	8	15	19	15	19	13	11	7
13	15	22	31	11	13	15	16	17	25	10	16	5	11
79	69	108	114	47	52	59	60	81	83	69	65	40	43
98	106	118	145	139	106	84	98	125	108	131	119	71	65
25	19	41	46	30	27	37	21	25	26	44	33	20	11
131	108	179	131	114	119	128	90	119	110	122	121	67	65
156	127	220	177	144	146	165	111	144	136	166	154	87	76
103	112	135	162	101	115	103	121	108	141	133	142	62	85
104	124	123	169	88	109	85	112	128	128	141	156	26	52
99	99	142	132	126	105	79	94	100	128	133	151	44	61
107	77	143	151	114	94	86	107	99	103	137	134	36	55
132	91	164	139	148	86	105	119	140	102	186	127	68	48
152	115	175	148	169	93	148	111	136	129	207	170	93	79
164	109	241	198	217	151	210	161	172	167	283	219	114	88
203	153	290	285	247	185	222	188	239	241	400	258	155	94
197	201	368	334	269	229	282	262	273	249	437	364	172	147
274	256	480	453	319	284	346	344	351	373	508	478	259	237
293	274	488	492	267	319	308	391	400	363	585	520	272	211
201	226	388	354	188	230	282	284	317	232	302	364	164	189
88	119	180	186	61	107	113	115	120	93	124	152	50	70
32	34	51	55	19	29	17	25	18	21	21	34	8	17
7	5	11	13	5	6	3	6	1	4	4	10	2	4
...	1	...	...	...	...	...	...	...	...	...	1	...	2
8	29	70	49	55	48	81	36	32	96	33	22	1	6
4 139	3 741	6 249	5 708	4 773	4 310	4 247	3 963	4 933	4 509	5 171	4 560	2 908	2 567

ANNI DI ETÀ DEI MORTI	Segue EMILIA									
	Forlì		Modena		Parma		Piacenza		Ravenna	
	Maschi	Femm.	Maschi	Femm.	Maschi	Femm.	Maschi	Femm.	Maschi	Femm.
Fino a 1 anno . . . . .	774	678	911	703	555	458	443	324	351	300
Di 1 anno . . . . .	178	171	180	165	104	86	63	60	57	57
» 2 anni . . . . .	63	62	52	49	45	33	29	32	29	25
» 3 » . . . . .	15	21	13	20	11	15	10	12	8	13
» 4 » . . . . .	12	5	18	12	3	7	6	8	5	8
Da 0 a 4 anni . . . . .	1 042	937	1 174	949	718	599	551	436	450	403
Di 5 anni . . . . .	13	9	9	10	6	9	6	9	4	6
» 6 » . . . . .	13	6	11	18	6	8	7	10	1	11
» 7 » . . . . .	12	11	6	13	12	6	5	7	3	8
» 8 » . . . . .	10	11	10	12	7	10	8	7	8	4
» 9 » . . . . .	2	9	7	12	8	9	4	4	10	3
Da 5 a 9 anni . . . . .	50	46	43	65	39	42	30	37	26	32
Di 10 anni . . . . .	12	7	9	7	7	9	3	1	6	5
» 11 » . . . . .	9	12	14	9	5	7	5	4	5	5
» 12 » . . . . .	10	5	13	7	8	6	7	1	5	7
» 13 » . . . . .	4	6	10	12	8	7	4	12	3	3
» 14 » . . . . .	11	5	7	8	8	7	3	11	2	7
Da 10 a 14 anni . . . . .	46	35	53	43	36	36	22	29	21	27
Da 15 a 19 anni . . . . .	47	62	66	78	68	64	60	60	57	43
Di 20 anni (a) . . . . .	15	12	24	16	24	10	18	11	16	12
Da 21 a 24 anni . . . . .	66	64	73	65	71	57	44	43	42	38
Da 20 a 24 anni . . . . .	81	76	97	81	95	67	62	59	58	50
Da 25 a 29 anni . . . . .	58	66	42	79	63	64	49	61	52	54
» 30 » 34 » . . . . .	56	58	56	84	75	60	42	56	41	37
» 35 » 39 » . . . . .	54	70	62	76	66	61	37	40	51	46
» 40 » 44 » . . . . .	61	63	64	73	62	43	37	60	52	47
» 45 » 49 » . . . . .	81	61	97	69	74	82	51	41	55	53
» 50 » 54 » . . . . .	90	63	86	78	88	77	69	60	72	54
» 55 » 59 » . . . . .	127	97	145	141	127	108	111	76	116	96
» 60 » 64 » . . . . .	156	139	214	173	189	179	153	130	153	133
» 65 » 69 » . . . . .	225	180	244	231	246	222	185	155	184	143
» 70 » 74 » . . . . .	311	271	341	285	318	247	197	218	260	203
» 75 » 79 » . . . . .	262	234	338	281	288	248	230	198	233	218
» 80 » 84 » . . . . .	182	151	185	164	198	187	160	128	149	130
» 85 » 89 » . . . . .	59	68	70	76	72	95	51	53	58	63
» 90 » 94 » . . . . .	9	13	14	14	20	25	12	18	10	16
» 95 » 99 » . . . . .	..	1	2	4	..	4	3	3	2	1
Di 100 anni e più . . . . .	..	..	..	..	..	..	1	..	..	..
Età ignota . . . . .	..	59	36	26	31	17	28	18	..	23
<b>TOTALE . . .</b>	<b>2 997</b>	<b>2 750</b>	<b>3 429</b>	<b>3 070</b>	<b>2 873</b>	<b>2 527</b>	<b>2 141</b>	<b>1 936</b>	<b>2 100</b>	<b>1 967</b>

(a) Veggasi la nota a pag. 432.

SECONDO L'ETÀ E IL SESSO.

provincia.

TOSCANA

Reggio Emilia		Arezzo		Firenze		Grosseto		Livorno		Lucca		Massa e Carrara	
Maschi	Femm.	Maschi	Femm.	Maschi	Femm.	Maschi	Femm.	Maschi	Femm.	Maschi	Femm.	Maschi	Femm.
787	573	596	470	1 358	1 138	311	276	189	161	406	346	540	477
160	173	153	152	278	288	110	96	42	63	109	86	156	139
53	42	64	60	109	118	55	44	27	22	49	54	76	66
13	14	17	23	44	35	15	13	12	8	23	17	28	27
15	5	11	12	23	18	12	7	7	7	10	9	19	11
1 028	807	841	717	1 812	1 597	503	436	277	261	597	512	819	720
9	6	6	11	22	18	9	5	3	8	6	5	13	14
6	4	6	9	20	17	10	6	2	6	5	3	7	12
13	12	6	8	18	18	9	4	2	7	12	13	8	9
9	6	7	6	29	26	5	3	4	4	7	9	9	9
12	9	7	7	16	20	5	4	4	2	6	3	11	8
49	37	32	41	105	99	38	22	15	27	36	33	48	52
6	8	12	6	21	19	2	7	2	2	6	3	7	7
9	5	10	8	25	19	6	5	3	3	5	2	11	5
9	5	4	9	15	20	4	3	1	5	10	7	5	8
2	4	6	7	19	18	4	10	4	7	5	3	8	9
15	4	11	6	24	25	11	6	4	2	5	10	7	7
41	26	43	36	104	101	27	31	14	19	31	25	38	36
46	59	46	52	178	190	32	35	32	36	42	47	54	34
18	13	14	5	53	36	7	7	18	7	12	7	10	10
53	69	51	60	207	188	27	41	40	32	59	52	45	36
71	82	65	65	260	224	34	48	58	39	71	59	55	46
61	70	48	69	187	250	37	40	51	32	51	54	49	47
52	76	61	82	186	232	25	43	42	21	38	81	43	55
64	74	56	78	183	253	34	40	41	33	56	55	37	56
71	50	53	58	205	215	33	38	51	27	54	59	41	43
84	81	71	58	239	238	31	24	63	31	85	59	49	35
118	79	77	65	326	299	60	30	62	43	87	104	66	56
134	107	119	99	459	385	74	40	72	79	103	84	74	78
188	158	151	169	593	487	93	61	79	77	160	163	102	80
216	194	211	176	720	577	125	92	84	81	213	220	116	116
261	227	288	243	926	863	133	88	117	106	323	278	173	165
229	243	310	241	936	809	123	106	92	109	329	370	171	134
152	145	185	154	661	562	64	62	56	118	241	263	127	105
67	56	79	60	251	269	27	32	30	44	131	137	59	71
10	11	19	16	40	66	4	5	10	13	40	50	21	14
..	3	..	4	7	15	..	..	..	1	11	10	7	2
..	..	..	..	..	..	..	..	..	..	..	2	..	..
38	37	22	38	83	107	1	17	7	4	3	18	18	13
2 980	2 622	2 777	2 521	8 511	7 833	1 498	1 290	1 253	1 201	2 702	2 683	2 167	1 958

ANNI DI ETÀ DEI MORTI	Segue TOSCANA				MARCHE					
	Pisa		Siena		Ancona		Ascoli Piceno		Macerata	
	Maschi	Femm.	Maschi	Femm.	Maschi	Femm.	Maschi	Femm.	Maschi	Femm.
Fino a 1 anno . . . . .	473	375	327	319	543	464	522	443	411	406
Di 1 anno . . . . .	213	105	102	82	139	127	129	121	119	125
» 2 anni . . . . .	52	41	36	31	42	56	66	35	46	42
» 3 » . . . . .	18	15	8	7	24	22	17	22	14	14
» 4 » . . . . .	17	9	5	6	8	5	6	9	5	5
Da 0 a 4 anni . . . . .	773	545	478	445	756	674	740	630	595	592
Di 5 anni . . . . .	8	6	9	6	8	7	11	3	5	2
» 6 » . . . . .	6	8	4	4	9	5	10	5	9	5
» 7 » . . . . .	8	8	8	6	9	9	8	8	3	7
» 8 » . . . . .	12	6	7	4	7	9	4	6	4	3
» 9 » . . . . .	6	4	3	7	8	5	6	2	6	3
Da 5 a 9 anni . . . . .	40	32	31	27	41	35	39	24	27	20
Di 10 anni . . . . .	10	9	4	3	7	6	2	6	3	9
» 11 » . . . . .	10	13	2	2	7	10	5	4	5	6
» 12 » . . . . .	7	6	8	4	9	10	12	10	5	3
» 13 » . . . . .	4	5	9	2	6	11	7	8	4	6
» 14 » . . . . .	11	8	7	12	7	6	2	4	5	6
Da 10 a 14 anni . . . . .	42	41	30	23	36	43	28	32	22	30
Da 15 a 19 anni . . . . .	61	70	43	39	50	61	40	42	43	38
Di 20 anni (a) . . . . .	10	14	10	13	26	9	14	5	8	8
Da 21 a 24 anni . . . . .	62	57	55	50	73	54	52	31	45	32
Da 20 a 24 anni . . . . .	72	71	65	63	99	63	66	36	53	40
Da 25 a 29 anni . . . . .	77	87	37	63	59	76	41	48	36	48
» 30 » 34 » . . . . .	73	66	58	58	51	73	37	59	43	46
» 35 » 39 » . . . . .	54	53	47	56	57	66	42	40	38	46
» 40 » 44 » . . . . .	75	65	52	55	62	63	40	37	29	44
» 45 » 49 » . . . . .	78	63	71	56	82	63	39	44	44	56
» 50 » 54 » . . . . .	95	79	78	63	79	73	57	45	63	47
» 55 » 59 » . . . . .	133	114	105	91	155	101	87	75	79	71
» 60 » 64 » . . . . .	158	176	158	145	182	162	125	120	135	148
» 65 » 69 » . . . . .	203	191	182	152	244	216	152	168	184	200
» 70 » 74 » . . . . .	313	259	283	216	331	293	229	230	264	300
» 75 » 79 » . . . . .	296	254	279	210	265	291	235	232	271	267
» 80 » 84 » . . . . .	217	165	122	117	174	203	154	149	173	177
» 85 » 89 » . . . . .	96	90	63	51	69	78	84	76	93	97
» 90 » 94 » . . . . .	21	33	10	10	7	14	17	16	14	11
» 95 » 99 » . . . . .	5	3	..	1	2	3	2	..	2	..
Di 100 anni e più . . . . .	..	..	..	..	..	..	..	..	..	..
Età ignota. . . . .	23	136	12	16	8	13	1	16	48	2
<b>TOTALE . . . . .</b>	<b>2 905</b>	<b>2 593</b>	<b>2 204</b>	<b>1 957</b>	<b>2 809</b>	<b>2 664</b>	<b>2 255</b>	<b>2 119</b>	<b>2 256</b>	<b>2 311</b>

(a) Veggasi la nota a pag. 432.

SECONDO L'ETÀ E IL SESSO.

provincia.

		UMBRIA		LAZIO		ABRUZZI E MOLISE							
Pesaro e Urbino		Perugia		Roma		Aquila		Campobasso		Chieti		Teramo	
Maschi	Femm.	Maschi	Femm.	Maschi	Femm.	Maschi	Femm.	Maschi	Femm.	Maschi	Femm.	Maschi	Femm.
735	598	1 389	1 173	2 586	2 173	1 065	848	887	717	908	793	647	598
127	129	315	317	1 036	948	242	249	244	225	193	181	199	159
47	47	146	135	554	411	121	113	88	77	63	68	61	71
15	14	53	40	185	145	47	45	17	23	28	34	24	40
14	12	29	44	119	101	29	28	19	25	17	16	11	14
938	800	1 882	1 709	4 480	3 778	1 504	1 283	1 255	1 067	1 209	1 092	942	882
8	10	25	28	82	83	14	23	15	20	12	10	11	13
4	5	19	32	71	65	13	18	15	18	16	7	13	12
5	6	24	31	69	61	17	23	18	13	10	18	8	8
10	5	26	28	63	59	12	14	12	10	13	4	7	8
8	7	19	19	55	52	17	14	10	13	7	11	11	6
35	33	113	138	340	320	73	92	70	74	58	50	50	47
10	3	17	21	39	40	10	11	9	10	10	10	12	14
10	6	19	24	44	38	13	8	10	9	5	8	11	4
6	9	21	27	43	33	9	13	5	12	8	6	15	10
5	10	12	18	52	53	15	17	5	14	5	9	4	5
3	5	18	20	34	46	9	5	7	11	12	18	11	10
34	33	87	110	212	210	56	54	36	56	40	51	53	43
42	43	151	136	341	297	81	58	65	67	57	45	50	65
19	12	41	43	122	84	16	8	10	16	25	16	10	19
46	56	104	112	427	345	71	70	80	60	55	69	45	54
65	68	205	155	549	429	87	78	90	76	80	85	55	73
49	71	120	175	350	337	47	87	36	69	54	75	37	78
37	60	112	157	348	358	57	92	43	59	44	82	42	59
52	63	110	170	304	341	46	87	37	72	46	69	28	63
55	53	103	113	335	315	65	82	47	83	52	70	33	49
66	50	155	131	421	318	63	69	73	81	59	67	54	56
74	61	190	157	566	447	91	96	68	82	65	71	59	47
107	91	234	207	718	535	138	152	110	118	114	106	87	63
147	169	350	357	938	830	181	212	206	200	148	188	131	122
200	159	470	459	1 056	926	295	312	234	301	218	235	178	173
290	263	647	617	1 262	1 249	403	376	391	401	323	368	263	233
237	240	670	615	928	1 008	392	372	327	330	362	406	276	271
137	133	431	383	616	695	295	228	230	216	290	314	276	249
73	58	224	173	240	300	119	92	96	112	141	142	135	143
6	8	63	50	40	73	26	24	22	23	39	37	28	25
..	3	7	8	10	11	3	3	2	2	3	3	7	7
..	..	1	2	1	3	..	..	..	..	..	..	..	..
62	39	99	106	4	119	39	46	39	28	64	45	4	21
2 706	2 498	6 429	6 128	14 059	12 899	4 061	3 895	3 477	3 517	3 466	3 601	2 788	2 769

ANNI DI ETÀ DEI MORTI	CAMPANIA									
	Avellino		Benevento		Caserta		Napoli		Salerno	
	Maschi	Femm.	Maschi	Femm.	Maschi	Femm.	Maschi	Femm.	Maschi	Femm.
Fino a 1 anno . . . . .	993	798	555	500	1 851	1 577	3 422	2 863	1 590	1 851
Di 1 anno . . . . .	280	283	198	154	604	552	1 463	1 283	392	500
» 2 anni . . . . .	212	119	75	71	284	216	600	648	154	212
» 3 » . . . . .	46	40	26	25	106	92	220	222	73	46
» 4 » . . . . .	25	21	16	18	68	62	152	119	37	25
Da 0 a 4 anni . . . . .	1 556	1 261	870	768	2 913	2 499	5 857	5 135	2 246	2 863
Di 5 anni . . . . .	19	18	14	8	40	49	105	94	36	19
» 6 » . . . . .	19	13	9	16	36	55	99	73	32	19
» 7 » . . . . .	24	16	11	12	36	42	62	67	20	24
» 8 » . . . . .	13	19	16	19	49	34	44	43	13	13
» 9 » . . . . .	8	14	15	10	39	33	38	47	20	8
Da 5 a 9 anni . . . . .	83	80	65	65	200	213	348	324	121	83
Di 10 anni . . . . .	12	12	9	14	32	25	43	55	17	12
» 11 » . . . . .	19	12	7	8	30	23	38	27	22	19
» 12 » . . . . .	13	15	11	7	19	25	50	38	14	13
» 13 » . . . . .	9	16	7	6	27	12	33	35	22	9
» 14 » . . . . .	14	17	15	13	17	31	39	45	15	14
Da 10 a 14 anni . . . . .	67	72	49	48	125	121	203	200	90	67
Da 15 a 19 anni . . . . .	77	62	54	43	167	146	236	293	131	77
Di 20 anni (a) . . . . .	17	13	18	7	75	36	89	63	28	17
Da 21 a 24 anni . . . . .	88	75	45	44	172	133	284	306	132	88
Da 20 a 24 anni . . . . .	105	88	63	51	247	169	373	369	160	105
Da 25 a 29 anni . . . . .	41	87	37	61	129	156	319	331	110	41
» 30 » 34 » . . . . .	32	88	34	70	137	142	361	342	94	32
» 35 » 39 » . . . . .	49	72	32	49	121	172	298	315	84	49
» 40 » 44 » . . . . .	41	70	42	44	109	150	335	306	118	41
» 45 » 49 » . . . . .	69	62	47	38	184	132	354	307	108	69
» 50 » 54 » . . . . .	78	84	47	52	203	193	535	475	121	78
» 55 » 59 » . . . . .	104	115	75	87	273	248	535	506	194	104
» 60 » 64 » . . . . .	201	213	137	143	424	384	790	759	248	201
» 65 » 69 » . . . . .	244	279	198	187	505	525	833	818	315	244
» 70 » 74 » . . . . .	418	401	255	284	730	801	1 182	1 252	535	418
» 75 » 79 » . . . . .	393	403	286	235	726	774	992	1 129	537	393
» 80 » 84 » . . . . .	262	273	180	162	529	603	778	934	450	262
» 85 » 89 » . . . . .	139	119	72	66	218	244	292	463	222	139
» 90 » 94 » . . . . .	35	25	14	24	30	77	96	162	75	35
» 95 » 99 » . . . . .	6	8	4	7	5	11	17	30	12	6
Di 100 anni e più . . . . .	..	1	..	..	3	1	..	5	..	..
Età ignota . . . . .	77	124	17	14	223	211	137	144	16	77
<b>TOTALE . . . . .</b>	<b>4 077</b>	<b>3 937</b>	<b>2 578</b>	<b>2 498</b>	<b>8 201</b>	<b>7 972</b>	<b>14 921</b>	<b>14 499</b>	<b>5 987</b>	<b>6 000</b>

(a) Veggasi la nota a pag. 432.



SECONDO L'ETÀ E IL SESSO.

provincia.

PUGLIE						BASILICATA		CALABRIE			
Bari		Foggia		Lecce		Potenza		Catanzaro		Cosenza	
Maschi	Femm.	Maschi	Femm.	Maschi	Femm.	Maschi	Femm.	Maschi	Femm.	Maschi	Femm.
3 269	2 804	1 736	1 509	2 637	2 354	1 299	1 235	1 346	1 302	1 135	1 040
1 323	1 287	757	669	1 079	1 004	605	498	446	361	332	384
581	501	396	361	533	424	207	231	202	209	170	180
207	185	142	111	200	164	59	68	68	82	59	61
121	108	101	76	98	95	38	46	52	48	26	38
5 451	4 885	3 132	2 726	4 547	4 041	2 208	2 078	2 114	2 002	1 722	1 703
61	66	56	50	62	62	23	25	35	29	40	31
63	52	55	52	61	62	37	26	23	33	24	26
49	54	36	40	58	49	22	21	29	32	22	27
40	46	39	29	36	44	20	21	27	35	21	29
34	37	25	28	30	47	17	17	20	30	22	26
247	255	211	199	247	264	119	110	134	159	129	139
32	32	26	29	24	37	14	16	33	17	25	22
21	22	20	16	28	35	16	19	17	16	10	17
29	36	21	13	15	34	17	17	23	20	11	16
27	42	21	16	30	40	15	26	15	19	17	23
22	37	11	15	24	45	8	13	23	41	9	21
181	169	99	89	121	191	70	91	111	113	72	99
195	255	98	134	156	185	87	105	126	123	82	86
45	35	18	26	63	38	13	24	19	18	21	30
164	205	90	112	171	193	111	82	111	110	79	105
209	240	108	138	234	231	124	106	130	128	100	135
126	229	90	110	164	227	62	116	97	113	92	120
135	201	88	113	166	209	70	104	78	111	60	99
147	210	68	90	172	193	71	89	57	96	59	96
165	194	112	115	150	150	80	79	83	106	72	105
184	173	125	104	161	168	84	90	136	123	84	106
191	211	138	125	218	163	107	130	159	160	93	132
277	278	177	149	281	204	160	161	171	201	110	155
453	435	238	226	339	306	236	253	284	295	230	236
492	543	271	269	410	367	321	363	340	363	291	311
631	695	317	412	519	584	411	480	458	523	379	553
715	716	229	335	557	544	355	439	349	379	321	408
524	570	150	207	386	479	268	357	328	373	378	401
241	223	45	81	171	237	123	129	169	160	152	171
63	69	8	16	55	67	28	42	45	46	61	74
8	12	1	..	10	11	5	8	12	17	7	13
1	1	..	..	..	2	..	..	..	..	1	2
27	12	37	64	136	245	3	44	45	55	100	115
10 613	10 576	5 742	5 702	9 200	9 068	4 992	5 374	5 426	5 656	4 595	5 259

Segue TAVOLA X. — MORTI, NEL 1922, CLASSIFICATI

A). — In ciascuna

ANNI DI ETÀ DEI MORTI	Segue CALABRIE								SI
	Reggio		Caltanissetta		Catania		Girgenti		
	Maschi	Femm.	Maschi	Femm.	Maschi	Femm.	Maschi	Femm.	
Fino a 1 anno . . . . .	1 135	1 119	1 154	998	1 878	1 722	1 114	1 007	
Di 1 anno . . . . .	371	360	497	454	640	589	490	503	
» 2 anni . . . . .	213	198	240	236	188	189	237	234	
» 3 » . . . . .	82	77	84	69	73	51	74	91	
» 4 » . . . . .	44	32	49	38	47	49	64	52	
Da 0 a 4 anni . . . . .	1 845	1 786	2 024	1 795	2 826	2 600	1 979	1 887	
Di 5 anni . . . . .	45	26	22	27	31	31	61	42	
» 6 » . . . . .	32	23	31	30	26	25	37	40	
» 7 » . . . . .	24	21	18	20	25	20	38	22	
» 8 » . . . . .	23	24	19	11	25	28	29	20	
» 9 » . . . . .	15	25	12	7	32	18	15	21	
Da 5 a 9 anni . . . . .	139	119	102	95	139	122	180	145	
Di 10 anni . . . . .	13	16	13	14	34	15	21	14	
» 11 » . . . . .	19	19	8	14	23	13	16	15	
» 12 » . . . . .	20	19	16	6	21	19	17	8	
» 13 » . . . . .	25	10	10	10	20	16	18	12	
» 14 » . . . . .	15	21	9	13	24	25	15	14	
Da 10 a 14 anni . . . . .	92	85	56	57	122	88	87	63	
Da 15 a 19 anni . . . . .	84	87	89	84	113	159	93	98	
Di 20 anni (a) . . . . .	16	11	15	17	35	23	17	28	
Da 21 a 24 anni . . . . .	75	96	57	71	127	126	73	90	
Da 20 a 24 anni . . . . .	91	107	72	88	162	149	90	118	
Da 25 a 29 anni . . . . .	76	95	49	87	132	147	75	77	
» 30 » 34 » . . . . .	68	96	42	62	103	130	68	78	
» 35 » 39 » . . . . .	53	83	52	66	135	153	64	78	
» 40 » 44 » . . . . .	66	85	69	75	144	152	79	86	
» 45 » 49 » . . . . .	72	94	92	59	173	139	99	71	
» 50 » 54 » . . . . .	106	93	103	74	223	166	131	96	
» 55 » 59 » . . . . .	145	103	137	95	250	189	134	119	
» 60 » 64 » . . . . .	206	213	208	193	399	369	219	199	
» 65 » 69 » . . . . .	228	228	237	212	454	455	244	270	
» 70 » 74 » . . . . .	340	429	277	271	564	592	291	360	
» 75 » 79 » . . . . .	351	363	211	231	432	480	302	316	
» 80 » 84 » . . . . .	300	352	196	204	316	366	201	222	
» 85 » 89 » . . . . .	172	152	43	62	128	161	66	68	
» 90 » 94 » . . . . .	57	56	15	11	26	51	18	22	
» 95 » 99 » . . . . .	6	12	3	1	10	16	1	5	
Di 100 anni e più . . . . .	1	6	..	..	1	..	..	..	
Età ignota . . . . .	69	89	..	15	45	80	151	119	
<b>TOTALE . . . . .</b>	<b>4 567</b>	<b>4 733</b>	<b>4 077</b>	<b>3 837</b>	<b>6 897</b>	<b>6 764</b>	<b>4 572</b>	<b>4 497</b>	

(a) Veggasi la nota a pag. 432.

SECONDO L'ETÀ E IL SESSO.

provincia.

CILIA								SARDEGNA			
Messina		Palermo		Siracusa		Trapani		Cagliari		Sassari	
Maschi	Femm.	Maschi	Femm.	Maschi	Femm.	Maschi	Femm.	Maschi	Femm.	Maschi	Femm.
1 103	972	1 552	1 310	1 229	1 214	788	683	1 193	1 020	701	620
340	321	552	522	361	319	224	232	420	363	273	225
135	131	235	213	149	93	115	89	241	215	101	79
57	48	102	88	42	40	57	32	113	90	43	54
21	27	49	41	25	26	33	25	55	49	31	21
1 656	1 499	2 490	2 174	1 806	1 692	1 217	1 061	2 025	1 737	1 149	999
14	18	35	35	18	16	21	28	37	30	14	27
20	18	36	44	22	15	27	20	38	45	22	17
26	16	38	28	18	19	9	16	27	44	15	14
23	19	38	20	18	14	13	12	22	35	13	11
16	19	29	22	21	10	16	10	14	36	9	22
99	90	176	149	97	74	86	86	133	190	73	91
9	12	33	25	20	13	15	8	24	21	17	13
14	13	16	21	7	10	13	8	20	23	12	13
15	18	29	34	10	9	9	7	26	19	9	10
16	18	21	33	14	15	7	7	21	20	15	12
14	25	33	27	15	16	11	12	13	24	13	25
68	86	132	140	66	63	55	42	104	107	66	73
92	117	182	227	87	87	78	102	99	139	62	99
26	23	57	40	20	18	16	21	30	23	21	29
118	96	189	193	76	91	99	73	116	127	88	74
144	119	246	233	96	109	115	94	146	150	109	103
70	125	179	208	83	69	96	83	106	176	64	105
73	99	167	167	92	112	87	77	111	167	66	101
77	92	169	191	81	96	75	72	109	176	67	84
99	82	161	183	69	78	82	66	152	148	78	84
125	112	193	166	93	95	81	61	146	132	86	75
154	124	249	192	126	94	92	67	183	145	111	76
177	147	267	239	135	122	147	89	221	173	144	106
244	249	413	373	219	176	169	146	293	218	170	135
288	273	506	457	239	241	189	202	304	239	168	168
378	377	666	693	301	340	257	286	370	351	188	158
369	414	670	670	266	299	255	253	342	295	195	201
338	380	470	589	191	223	178	258	203	219	152	140
170	170	184	224	72	90	89	119	118	123	96	80
58	45	50	64	8	23	15	31	34	44	23	27
17	17	9	13	..	3	3	5	9	18	7	8
..	2	..	1	..	..	..	3	..	1	1	1
34	51	20	84	9	13	27	10	125	119	47	42
4 730	4 670	7 599	7 437	4 136	4 099	3 393	3 213	5 335	5 122	3 122	2 956

ANNI DI ETÀ DEI MORTI	PIEMONTE		LIGURIA		LOMBARDIA		VENETO		EMILIA			
	Maschi	Femmine	Maschi	Femmine	Maschi	Femmine	Maschi	Femmine	Ex. Ducati (a)		Romagne (b)	
									Maschi	Femmine	Maschi	Femmine
Fino a 1 anno . . . . .	3 831	2 938	1 399	1 130	11 798	9 463	9 140	7 566	2 696	2 058	2 784	2 256
Di 1 anno . . . . .	582	505	377	281	2 544	2 318	2 337	2 090	507	484	616	513
» 2 anni . . . . .	250	217	132	118	879	764	799	807	179	156	235	201
» 3 » . . . . .	128	134	68	42	330	294	243	249	47	61	64	86
» 4 » . . . . .	77	88	40	28	210	217	176	168	42	32	37	33
Da 0 a 4 anni . . . . .	4 868	3 882	2 016	1 599	15 761	13 056	12 695	10 880	3 471	2 791	3 736	3 089
Di 5 anni . . . . .	74	98	36	34	164	185	132	135	30	34	43	33
» 6 » . . . . .	87	95	37	27	205	202	125	137	30	40	36	46
» 7 » . . . . .	76	77	40	33	203	174	159	136	36	38	33	31
» 8 » . . . . .	81	81	33	34	150	159	125	108	34	35	40	44
» 9 » . . . . .	78	76	18	42	128	180	117	113	31	34	35	33
Da 5 a 9 anni . . . . .	396	427	164	170	850	900	658	629	161	181	187	187
Di 10 anni . . . . .	79	76	35	21	148	147	124	104	25	25	38	34
» 11 » . . . . .	66	62	25	33	156	153	107	101	33	25	40	35
» 12 » . . . . .	67	75	34	47	148	131	95	97	37	19	33	33
» 13 » . . . . .	81	66	22	27	132	164	107	105	24	35	37	29
» 14 » . . . . .	74	91	32	27	177	187	110	153	33	30	28	39
Da 10 a 14 anni . . . . .	367	370	148	155	761	782	543	560	152	134	176	170
Da 15 a 19 anni . . . . .	547	718	240	226	1 144	1 352	800	801	240	261	306	289
Di 20 anni (c) . . . . .	248	167	100	50	295	281	229	191	84	50	95	68
Da 21 a 24 anni . . . . .	744	723	291	283	1 056	1 165	931	790	241	239	297	288
Da 20 a 24 anni . . . . .	992	890	391	333	1 351	1 446	1 160	981	325	289	392	356
Da 25 a 29 anni . . . . .	705	815	329	342	1 062	1 375	818	921	215	274	305	347
» 30 » 34 » . . . . .	642	786	340	316	974	1 246	729	890	225	276	264	323
» 35 » 39 » . . . . .	709	784	357	299	1 125	1 272	720	781	229	251	282	328
» 40 » 44 » . . . . .	778	770	365	304	1 277	1 253	754	723	234	226	286	299
» 45 » 49 » . . . . .	977	860	406	369	1 520	1 269	946	722	306	273	390	294
» 50 » 54 » . . . . .	1 094	981	511	417	1 779	1 465	1 081	848	361	294	462	366
» 55 » 59 » . . . . .	1 414	1 284	622	446	2 400	1 960	1 349	1 057	517	432	640	500
» 60 » 64 » . . . . .	1 997	1 831	749	583	2 789	2 692	1 620	1 438	744	640	864	629
» 65 » 69 » . . . . .	2 428	2 372	813	736	3 544	3 542	1 868	1 747	891	802	1 018	839
» 70 » 74 » . . . . .	2 860	2 987	915	912	4 160	4 278	2 374	2 411	1 117	977	1 338	1 189
» 75 » 79 » . . . . .	2 867	3 001	832	897	3 712	3 838	2 668	2 645	1 085	970	1 352	1 183
» 80 » 84 » . . . . .	2 073	2 126	617	678	2 148	2 331	1 887	1 884	695	624	797	884
» 85 » 89 » . . . . .	823	1 026	307	363	802	879	802	864	260	280	291	358
» 90 » 94 » . . . . .	188	240	77	111	143	186	174	219	56	68	48	80
» 95 » 99 » . . . . .	31	29	5	22	11	43	32	40	5	14	8	16
Di 100 anni e più . . . . .	1	3	..	..	1	1	..	2	1	..	..	3
Età ignota . . . . .	280	310	90	179	448	621	344	337	133	98	34	115
<b>TOTALE . . . . .</b>	<b>27 037</b>	<b>26 492</b>	<b>10 294</b>	<b>9 457</b>	<b>47 762</b>	<b>45 787</b>	<b>34 022</b>	<b>31 380</b>	<b>11 423</b>	<b>10 155</b>	<b>13 176</b>	<b>11 844</b>

(a) Provincie di Modena, Parma, Piacenza e Reggio nell'Emilia. — (b) Provincie di Bologna, Ferrara, Forlì e Ravenna. —



CLASSIFICATI SECONDO L'ETA E IL SESSO.

mento e nel Regno.

TOSCANA		MARCHE		UMBRIA		LAZIO		ABRUZZI E MOLISE		CAMPANIA	
Maschi	Femmine	Maschi	Femmine	Maschi	Femmine	Maschi	Femmine	Maschi	Femmine	Maschi	Femmine
4 200	3 562	2 211	1 911	1 339	1 173	2 586	2 173	3 507	2 956	8 411	7 137
1 163	1 011	514	502	315	317	1 036	948	878	814	2 937	2 670
468	436	201	180	146	135	554	411	333	329	1 325	1 226
165	145	70	72	53	40	185	145	116	142	471	424
104	79	33	31	29	44	119	101	76	83	298	266
6 100	5 233	3 029	2 696	1 882	1 709	4 480	3 778	4 910	4 324	13 442	11 723
76	73	32	22	25	28	82	83	52	66	214	197
60	65	32	20	19	32	71	65	57	55	195	184
71	73	25	30	24	31	69	61	53	62	153	172
80	67	25	23	26	28	63	59	44	36	135	134
58	55	28	17	19	19	55	52	45	44	120	120
345	333	142	112	113	188	340	320	251	263	817	807
64	56	22	24	17	21	39	40	41	45	113	127
72	57	27	26	19	24	44	38	39	29	116	95
54	62	32	32	21	27	43	33	37	41	107	100
59	61	22	35	12	18	52	53	29	45	98	86
80	76	17	21	18	20	34	46	39	44	100	126
329	312	120	138	87	110	212	210	185	204	534	534
488	503	175	184	151	136	341	297	253	235	715	670
134	99	67	34	41	43	122	84	61	59	227	143
546	516	216	173	164	112	427	345	251	253	721	659
680	615	283	207	205	155	549	429	312	312	948	802
537	642	185	243	120	175	350	337	174	309	636	773
526	638	168	238	112	157	348	358	186	292	658	760
508	624	189	215	110	170	304	341	157	291	584	722
564	560	186	197	108	113	335	315	197	284	645	685
737	564	231	213	155	131	421	318	249	273	762	651
851	739	273	226	190	157	566	447	283	296	954	951
1 139	970	428	346	234	207	718	535	449	439	1 181	1 122
1 494	1 358	589	599	350	357	938	830	666	722	1 800	1 789
1 854	1 605	780	743	470	459	1 056	926	925	1 021	2 095	2 183
2 556	2 218	1 114	1 086	647	617	1 262	1 249	1 380	1 378	3 120	3 331
2 536	2 233	1 008	1 030	670	615	928	1 008	1 357	1 379	2 934	3 083
1 673	1 546	638	656	431	383	616	695	1 091	1 007	2 199	2 355
736	754	319	303	224	173	240	300	491	489	943	1 149
165	207	44	57	63	50	40	73	115	109	250	365
30	36	6	7	7	8	10	11	15	15	44	77
..	2	..	..	1	2	1	3	..	..	3	10
169	349	119	95	99	106	4	119	146	140	470	550
24 017	22 041	10 026	9 591	6 429	6 128	14 059	12 899	13 792	13 782	35 764	35 092

(c) Veggasi la nota a pag. 432.

Segue TAVOLA X. — MORTI, NEL 1922, CLASSIFICATI SECONDO L'ETÀ E IL SESSO.

B). — In ciascun Compartimento e nel Regno.

ANNI DI ETÀ DEI MORTI	PUGLIE		BASILI- CATA		CALABRIE		SICILIA		SARDEGNA		REGNO		
	Maschi	Femmine	Maschi	Femmine	Maschi	Femmine	Maschi	Femmine	Maschi	Femmine	Maschi	Femmine	TOTALE
Fino a 1 anno . . . . .	7 642	6 667	1 299	1 235	3 616	3 461	8 818	7 906	1 897	1 640	77 174	65 232	142 406
Di 1 anno . . . . .	3 159	2 960	605	498	1 149	1 105	3 104	2 940	693	588	22 516	20 544	43 060
» 2 anni . . . . .	1 460	1 286	207	231	585	587	1 299	1 185	342	294	9 394	8 563	17 957
» 3 » . . . . .	549	460	59	68	209	220	489	419	156	144	3 402	3 145	6 547
» 4 » . . . . .	320	279	38	46	122	118	288	258	86	70	2 095	1 941	4 036
Da 0 a 4 anni . . . . .	13 130	11 652	2 208	2 078	5 681	5 491	13 998	12 708	3 174	2 736	114 581	99 425	214 006
Di 5 anni . . . . .	179	178	23	25	120	86	202	197	51	57	1 535	1 531	3 066
» 6 » . . . . .	179	166	37	26	79	82	199	192	60	62	1 508	1 496	3 004
» 7 » . . . . .	143	143	22	21	75	80	172	141	42	58	1 396	1 361	2 757
» 8 » . . . . .	115	119	20	21	71	88	165	124	35	46	1 242	1 206	2 448
» 9 » . . . . .	89	112	17	17	57	81	141	107	23	58	1 059	1 160	2 219
Da 5 a 9 anni . . . . .	705	718	119	110	402	417	879	761	211	281	6 740	6 754	13 494
Di 10 anni . . . . .	82	98	14	16	71	55	145	101	41	34	1 098	1 024	2 122
» 11 » . . . . .	69	73	16	19	46	52	97	94	32	36	1 004	952	1 956
» 12 » . . . . .	65	83	17	17	54	55	117	101	35	29	996	982	1 978
» 13 » . . . . .	78	98	15	26	57	52	106	111	36	32	967	1 043	2 010
» 14 » . . . . .	57	97	8	13	47	83	121	132	26	49	1 001	1 234	2 235
Da 10 a 14 anni . . . . .	351	449	70	91	275	297	586	539	170	180	5 066	5 235	10 301
Da 15 a 19 anni . . . . .	449	574	87	105	292	296	734	874	161	238	7 123	7 759	14 882
Di 20 anni (a) . . . . .	126	99	13	24	56	59	186	170	51	52	2 135	1 673	3 808
Da 21 a 24 anni . . . . .	425	510	111	82	265	311	739	740	204	201	7 629	7 390	15 019
Da 20 a 24 anni . . . . .	551	609	124	106	321	370	925	910	255	253	9 764	9 063	18 827
Da 25 a 29 anni . . . . .	380	566	62	116	265	328	684	796	170	281	6 997	8 640	15 637
» 30 » 34 » . . . . .	389	523	70	104	206	306	632	725	177	268	6 646	8 206	14 852
» 35 » 39 » . . . . .	387	493	71	89	169	275	653	748	176	260	6 730	7 943	14 673
» 40 » 44 » . . . . .	427	459	80	79	221	296	703	722	230	232	7 390	7 517	14 907
» 45 » 49 » . . . . .	470	445	84	90	292	328	856	703	232	207	9 034	7 710	16 744
» 50 » 54 » . . . . .	547	499	107	130	358	385	1 078	813	294	221	10 819	9 235	20 054
» 55 » 59 » . . . . .	735	631	160	161	426	459	1 247	1 000	365	279	14 024	11 828	25 852
» 60 » 64 » . . . . .	1 030	967	236	253	720	744	1 871	1 705	463	353	18 920	17 490	36 410
» 65 » 69 » . . . . .	1 173	1 179	321	363	859	902	2 157	2 110	472	457	22 724	21 986	44 710
» 70 » 74 » . . . . .	1 467	1 691	411	480	1 177	1 505	2 734	2 919	558	509	29 190	29 737	58 927
» 75 » 79 » . . . . .	1 501	1 595	355	439	1 021	1 150	2 505	2 663	537	496	27 868	28 225	56 093
» 80 » 84 » . . . . .	1 060	1 256	268	357	1 006	1 131	1 800	2 242	355	359	19 444	20 514	39 958
» 85 » 89 » . . . . .	457	541	123	129	493	483	752	894	214	208	8 277	9 193	17 470
» 90 » 94 » . . . . .	126	152	28	42	163	176	190	247	57	71	1 927	2 453	4 380
» 95 » 99 » . . . . .	19	23	5	8	25	42	43	60	16	26	312	477	789
Di 100 anni e più . . . . .	1	3	..	..	2	8	1	6	1	2	13	45	58
Età ignota . . . . .	200	321	3	44	214	259	286	372	172	161	3 211	4 176	7 387
<b>TOTALE . . . . .</b>	<b>25 555</b>	<b>25 346</b>	<b>4 992</b>	<b>5 374</b>	<b>14 588</b>	<b>15 648</b>	<b>35 404</b>	<b>34 517</b>	<b>8 460</b>	<b>8 078</b>	<b>336 800</b>	<b>323 611</b>	<b>660 411</b>

(a) Veggasi la nota a pag. 432.



TAVOLA XI. — MORTI NEL REGNO, DURANTE L'ANNO 1922, CLASSIFICATI SECONDO LO STATO CIVILE E IL SESSO IN RAPPORTO ALL'ETÀ.

ANNI DI ETÀ DEI MORTI	CELIBI E NUBILI		CONIUGATI		VEDOVI		STATO CIVILE IGNOTO		COMPLESSO		TOTALE GENERALE
	Maschi	Femmine	Maschi	Femmine	Maschi	Femmine	Maschi	Femmine	Maschi	Femmine	
Fino a 15 anni . . . . .	126 387	111 414	..	..	..	..	..	..	126 387	111 414	237 801
Da 15 a 17 anni . . . . .	3 822	4 417	4	54	1	1	..	..	3 827	4 472	8 299
» 18 » 20 » . . . . .	5 382	4 474	47	482	2	4	..	..	5 431	4 960	10 391
» 21 » 24 » (a) . . . . .	6 743	4 922	727	2 330	15	48	144	90	7 629	7 390	15 019
» 25 » 29 » . . . . .	4 528	3 446	2 257	4 851	55	215	157	128	6 997	8 640	15 637
» 30 » 34 » . . . . .	2 814	1 803	3 538	5 867	122	405	172	131	6 646	8 206	14 852
» 35 » 39 » . . . . .	1 923	1 353	4 435	5 967	225	489	147	134	6 730	7 943	14 673
» 40 » 44 » . . . . .	1 657	1 232	5 176	5 502	379	678	178	105	7 390	7 517	14 907
» 45 » 49 » . . . . .	1 533	1 151	6 732	5 441	593	995	176	123	9 034	7 710	16 744
» 50 » 54 » . . . . .	1 683	1 317	7 862	6 064	1 020	1 697	254	157	10 819	9 235	20 054
» 55 » 59 » . . . . .	1 956	1 494	10 068	7 208	1 733	2 942	267	184	14 024	11 828	25 852
» 60 » 64 » . . . . .	2 214	2 048	13 192	8 820	3 095	6 333	419	289	18 920	17 490	36 410
» 65 » 69 » . . . . .	2 453	2 383	14 689	8 630	5 122	10 681	460	292	22 724	21 986	44 710
» 70 » 74 » . . . . .	2 778	3 103	16 442	8 270	9 321	17 983	649	381	29 190	29 737	58 927
» 75 » 79 » . . . . .	2 329	2 771	13 044	5 206	11 941	19 899	554	349	27 868	28 225	56 093
» 80 » 84 » . . . . .	1 519	2 019	7 019	2 289	10 565	15 939	371	267	19 444	20 514	39 958
» 85 » 89 » . . . . .	600	919	2 195	601	5 325	7 535	157	138	8 277	9 193	17 470
» 90 » 94 » . . . . .	130	214	391	92	1 364	2 107	42	40	1 927	2 453	4 380
» 95 » 99 » . . . . .	22	54	41	18	231	394	18	11	312	477	789
Di 100 anni e più . . . . .	2	4	1	..	8	36	2	5	13	45	58
Età ignota . . . . .	54	84	87	97	43	147	3 027	3 848	3 211	4 176	7 387
<b>TOTALE . . .</b>	<b>170 529</b>	<b>150 622</b>	<b>107 947</b>	<b>77 789</b>	<b>51 130</b>	<b>88 528</b>	<b>7 194</b>	<b>6 372</b>	<b>336 800</b>	<b>323 611</b>	<b>660 411</b>

(a) Volendosi conoscere anche per questo prospetto il numero dei morti nel gruppo di età da 20 a 24 anni, anziché da 21 a 24 (come è indicato nel prospetto stesso al fine di conoscere il numero dei morti *minorenni*), diamo anche le cifre dei morti in età di 20 anni, classificati secondo lo stato civile e il sesso:

Morti in età di 20 anni nel 1922 { Maschi: celibi 2 095, coniugati 39, vedovi 1, in totale 2 135.  
Femmine: nubili 1 400, coniugate 271, vedove 2, in totale 1 673.

TAVOLA XII. — MORTI, DURANTE L'ANNO 1922, NEI PRIMI CINQUE ANNI DI ETÀ,

A). — In ciascuna

PROVINCIE	LEGITTIMI											
	Fino a 1 mese		Da 1 mese a 12 mesi		Di 1 anno		Di 2 anni		Di 3 anni		Di 4 anni	
	M.	F.	M.	F.	M.	F.	M.	F.	M.	F.	M.	F.
Alessandria . . . . .	272	206	480	364	151	119	49	48	26	31	20	20
Cuneo . . . . .	410	305	635	471	127	126	72	47	32	32	17	14
Novara . . . . .	250	188	364	268	118	87	46	38	23	13	12	18
Torino . . . . .	513	425	693	548	170	160	79	83	45	57	26	36
Genova . . . . .	429	329	725	611	332	241	118	106	66	38	35	27
Porto Maurizio . . . . .	56	45	80	67	34	28	8	10		4	5	1
Bergamo . . . . .	703	465	2 055	1 712	550	529	168	152	65	50	40	31
Brescia . . . . .	601	475	1 446	1 170	483	436	180	168	80	77	56	64
Como . . . . .	387	280	955	732	291	258	96	83	26	28	20	25
Cremona . . . . .	255	197	354	323	103	105	44	39	25	16	10	5
Mantova . . . . .	194	204	384	271	141	142	46	37	12	9	9	4
Milano . . . . .	1 025	815	2 312	1 849	760	670	265	218	89	88	53	58
Pavia . . . . .	196	167	279	172	94	60	34	34	18	10	10	16
Sondrio . . . . .	70	62	173	118	73	45	35	23	14	15	9	12
Belluno . . . . .	174	156	346	256	123	109	37	45	9	13	15	12
Padova . . . . .	521	434	758	685	275	258	100	117	34	32	25	21
Rovigo . . . . .	315	301	424	342	195	177	56	53	26	24	13	8
Treviso . . . . .	340	293	697	533	301	258	104	138	31	32	19	16
Udine . . . . .	457	329	1 079	870	373	349	147	126	29	25	26	38
Venezia . . . . .	404	321	926	756	357	343	127	128	42	37	23	22
Verona . . . . .	233	231	582	527	281	217	89	73	31	29	17	23
Vicenza . . . . .	447	354	800	659	326	277	13	104	34	49	35	23
Bologna . . . . .	370	262	378	317	179	124	66	51	22	32	12	8
Ferrara . . . . .	285	213	389	291	175	136	68	55	16	17	8	9
Forlì . . . . .	253	237	449	393	169	160	58	62	15	20	10	5
Modena . . . . .	408	318	412	319	166	160	52	46	12	17	17	12
Parma . . . . .	197	186	299	246	96	83	45	33	9	15	3	7
Piacenza . . . . .	161	106	246	179	63	60	29	31	10	11	6	8
Ravenna . . . . .	115	103	204	171	54	54	29	24	8	13	5	8
Reggio nell' Emilia . . . . .	304	232	409	295	157	164	53	39	13	13	15	4
Arezzo . . . . .	99	148	455	282	149	144	61	60	17	23	11	12
Firenze . . . . .	530	412	744	666	263	276	106	114	44	35	23	18
Grosseto . . . . .	106	79	187	174	106	92	54	43	14	13	12	7
Livorno . . . . .	66	63	106	91	40	61	7	22	12	8	7	7
Lucca . . . . .	141	114	251	199	106	77	48	53	23	17	10	9

CLASSIFICATI SECONDO I NATALI LEGITTIMI OD ILLEGITTIMI E SECONDO IL SESSO.

provincia.

ILLEGITTIMI ED ESPOSTI												TOTALE		
Fino a 1 mese		Da 1 mese a 12 mesi		Di 1 anno		Di 2 anni		Di 3 anni		Di 4 anni		dei morti nei primi cinque anni di età		
M.	F.	M.	F.	M.	F.	M.	F.	M.	F.	M.	F.	M.	F.	in complesso
4	7	20	14	1	5	1	..	..	..	..	..	1 024	814	1 838
6	9	11	3	..	1	..	..	1	..	1	..	1 312	1 008	2 320
18	11	11	7	5	2	..	..	..	1	..	..	847	633	1 480
87	45	57	67	10	5	3	1	1	..	1	..	1 685	1 427	3 112
49	21	49	42	10	8	6	2	2	..	..	..	1 821	1 425	3 246
7	6	4	9	1	4	..	..	..	..	..	..	195	174	369
10	17	39	20	6	6	1	..	..	..	..	1	3 637	2 983	6 620
21	39	43	49	9	13	7	1	1	..	2	..	2 929	2 492	5 421
12	7	17	24	1	2	..	..	..	..	..	..	1 805	1 439	3 244
14	16	27	21	4	8	..	1	..	..	..	..	836	731	1 567
37	33	42	40	10	8	1	1	..	..	1	..	877	749	1 626
51	53	68	110	14	30	2	6	..	..	..	1	4 639	3 898	8 537
6	6	10	10	2	1	..	..	..	..	..	..	649	476	1 125
5	4	7	7	3	5	..	1	..	1	..	..	339	288	627
12	12	18	16	6	3	..	2	1	1	1	..	742	625	1 367
69	32	63	58	11	14	7	2	..	1	..	..	1 863	1 654	3 517
67	38	58	55	13	26	4	..	1	..	..	1	1 172	1 025	2 197
20	20	34	25	10	8	..	2	1	..	..	..	1 557	1 325	2 882
27	20	75	47	29	14	6	6	2	4	1	2	2 251	1 830	4 081
28	40	41	69	12	22	4	5	1	2	..	2	1 965	1 747	3 712
23	11	43	24	13	5	1	1	..	..	..	..	1 313	1 141	2 454
22	22	37	30	12	10	4	5	1	..	1	..	1 832	1 533	3 365
28	26	43	24	8	7	2	1	3	1	..	2	1 111	855	1 966
84	86	82	59	19	18	7	7	..	2	..	1	1 133	894	2 027
29	20	43	28	9	11	5	..	..	1	2	..	1 042	937	1 979
45	35	46	31	14	5	..	3	1	3	1	..	1 174	949	2 123
28	13	31	13	8	3	..	..	2	..	..	..	718	599	1 317
17	12	19	27	..	..	..	1	..	1	..	..	551	436	987
17	6	15	20	3	3	..	1	..	..	..	..	450	403	853
45	21	29	25	3	9	..	3	..	1	..	1	1 028	807	1 835
13	15	29	25	4	8	3	..	..	..	..	..	841	717	1 558
47	28	37	32	15	12	3	4	..	..	..	..	1 812	1 597	3 409
6	5	12	13	4	4	1	1	1	..	..	..	503	436	939
6	4	11	3	2	2	..	..	..	..	..	..	277	261	538
3	17	11	16	3	9	1	1	..	..	..	..	597	512	1 109

Segue TAVOLA XII. — MORTI, DURANTE L'ANNO 1922, NEI PRIMI CINQUE ANNI D.

A). — In ciascuno

PROVINCIE	LEGITTIMI											
	Fino a 1 mese		Da 1 mese a 12 mesi		Di 1 anno		Di 2 anni		Di 3 anni		Di 4 anni	
	M.	F.	M.	F.	M.	F.	M.	F.	M.	F.	M.	F.
Massa e Carrara . . . . .	178	145	340	314	153	135	76	66	28	27	19	11
Pisa . . . . .	152	115	291	235	207	101	50	40	17	14	16	8
Siena . . . . .	141	134	176	158	101	78	36	31	8	7	5	6
Ancona . . . . .	215	176	306	256	138	124	41	56	24	22	8	5
Ascoli Piceno . . . . .	176	188	305	215	126	118	64	35	17	22	6	9
Macerata . . . . .	124	144	264	245	115	118	46	40	14	14	5	5
Pesaro e Urbino . . . . .	328	303	349	251	121	123	43	46	15	14	13	11
Perugia . . . . .	508	440	744	611	309	310	144	133	53	39	28	44
Roma . . . . .	723	629	1 607	1 285	968	863	521	389	173	136	115	99
Aquila degli Abruzzi . . . . .	339	256	685	557	237	246	119	111	47	45	29	27
Campobasso . . . . .	352	252	518	446	243	222	88	76	17	22	19	25
Chieti . . . . .	364	270	494	465	133	175	63	67	28	34	17	16
Teramo . . . . .	235	207	349	323	192	156	60	70	24	40	10	14
Avellino . . . . .	343	267	635	506	230	277	210	116	46	40	25	20
Benevento . . . . .	232	182	307	294	197	148	75	70	26	24	16	18
Caserta . . . . .	656	537	1 136	1 003	599	527	278	213	105	91	68	60
Napoli . . . . .	840	625	2 367	2 009	1 433	1 134	593	608	218	209	150	108
Salerno . . . . .	484	438	991	830	381	365	153	164	72	42	36	45
Bari delle Puglie . . . . .	909	684	2 283	1 922	1 314	1 204	531	477	206	174	120	106
Foggia . . . . .	446	378	1 215	974	754	662	395	358	141	111	101	75
Lecce . . . . .	680	586	1 738	1 561	1 028	972	506	415	197	162	96	95
Potenza . . . . .	427	378	817	755	596	461	203	209	59	57	38	42
Catanzaro . . . . .	440	437	863	822	436	351	198	203	66	79	51	48
Cosenza . . . . .	360	307	711	631	318	359	166	175	58	58	26	38
Reggio di Calabria . . . . .	312	265	731	775	361	352	211	193	81	77	42	32
Caltanissetta . . . . .	264	209	871	760	490	452	237	236	84	69	47	38
Catania . . . . .	466	397	1 335	1 271	621	572	185	186	72	51	46	49
Girgenti . . . . .	543	250	554	741	489	498	237	232	74	91	64	52
Messina . . . . .	384	263	710	685	340	311	135	127	57	47	21	27
Palermo . . . . .	455	335	1 081	832	546	475	235	198	101	81	49	40
Siracusa . . . . .	309	318	865	793	356	295	148	87	41	38	25	26
Trapani . . . . .	198	177	560	456	223	222	115	88	57	30	33	23
Cagliari . . . . .	314	258	831	717	412	353	239	210	110	89	55	47
Sassari . . . . .	191	153	492	455	266	222	98	78	42	54	31	21



ETA, CLASSIFICATI SECONDO I NATALI LEGITTIMI OD ILLEGITTIMI E SECONDO IL SESSO.  
*provincia.*

ILLEGITTIMI ED ESPOSTI												TOTALE		
Fino a 1 mese		Da 1 mese a 12 mesi		Di 1 anno		Di 2 anni		Di 3 anni		Di 4 anni		dei morti nei primi cinque anni di età		
M.	F.	M.	F.	M.	F.	M.	F.	M.	F.	M.	F.	M.	F.	in complesso
4	4	18	14	3	4	..	..	..	..	..	..	819	720	1 539
11	8	19	17	6	4	2	1	1	1	1	1	773	545	1 318
5	16	5	11	1	4	..	..	..	..	..	..	478	445	923
11	16	11	16	1	3	1	..	..	..	..	..	756	674	1 430
15	17	26	23	3	3	2	..	..	..	..	..	740	630	1 370
8	3	15	14	4	7	..	2	..	..	..	..	595	592	1 187
31	20	27	24	6	6	4	1	..	..	1	1	938	800	1 738
35	47	52	75	6	7	2	2	..	1	1	..	1 882	1 709	3 591
85	57	171	202	68	85	33	22	12	9	4	2	4 480	3 778	8 258
16	13	25	22	5	3	2	2	..	..	..	1	1 504	1 283	2 787
6	10	11	9	1	3	..	1	..	1	..	..	1 255	1 067	2 322
23	23	27	35	10	6	..	1	..	..	..	..	1 209	1 092	2 301
36	25	27	40	7	3	1	1	..	..	1	..	942	882	1 824
7	12	8	13	..	6	2	3	..	..	..	1	1 556	1 261	2 817
10	9	6	15	1	6	..	1	..	1	..	..	870	768	1 638
27	17	32	20	5	25	6	3	1	1	..	2	2 913	2 499	5 412
84	46	131	183	30	99	7	40	2	13	2	11	5 857	5 135	10 992
66	54	49	77	11	33	1	8	1	3	1	1	2 246	2 060	4 306
34	31	43	107	9	83	..	24	1	11	1	2	5 451	4 885	10 336
41	73	34	84	3	17	1	3	1	..	..	1	3 132	2 726	5 858
90	96	129	111	51	32	27	9	3	2	2	..	4 547	4 041	8 588
21	42	34	60	9	37	4	22	..	11	..	4	2 208	2 078	4 286
13	12	30	31	10	10	4	6	2	3	1	..	2 114	2 002	4 116
22	44	42	58	14	25	4	5	1	3	..	..	1 722	1 703	3 425
37	22	55	57	10	8	2	5	1	..	2	..	1 845	1 786	3 631
4	14	15	15	7	2	3	..	..	..	2	..	2 024	1 795	3 819
26	18	51	36	19	17	3	3	1	..	1	..	2 826	2 600	5 426
11	3	6	13	1	5	..	2	..	..	..	..	1 979	1 887	3 866
7	5	2	19	..	10	..	4	..	1	..	..	1 656	1 499	3 155
5	45	11	98	6	47	..	15	1	7	..	1	2 490	2 174	4 664
24	27	31	76	5	24	1	6	1	2	..	..	1 806	1 692	3 498
13	12	17	38	1	10	..	1	..	2	..	2	1 217	1 061	2 278
19	11	32	34	8	10	2	5	3	1	..	2	2 025	1 737	3 762
6	4	12	8	7	3	3	1	1	..	..	..	1 149	999	2 148

Segue TAVOLA XII. — MORTI, DURANTE L'ANNO 1922, NEI PRIMI CINQUE ANNI DI

B). — In ciascun

COMPARTIMENTI	LEGITTIMI													
	Fino a 1 mese		Da 1 mese a 12 mesi		Di 1 anno.		Di 2 anni		Di 3 anni.		Di 4 anni			
	M.	F.	M.	F.	M.	F.	M.	F.	M.	F.	M.	F.		
Piemonte . . . . .	1 445	1 124	2 172	1 651	566	492	246	216	126	133	75	88		
Liguria . . . . .	485	374	805	678	366	269	126	116	66	42	40	28		
Lombardia . . . . .	3 431	2 665	7 958	6 342	2 495	2 245	868	754	329	293	207	215		
Veneto . . . . .	2 891	2 419	5 612	4 628	2 231	1 988	773	784	236	241	173	163		
Emilia	Ex Ducati (a) . . . . .		1 070	842	1 366	1 039	482	467	179	149	44	56	41	31
	Romagne (b) . . . . .		1 023	815	1 420	1 172	577	474	221	192	61	82	35	30
Toscana . . . . .	1 413	1 210	2 550	2 119	1 125	964	458	429	163	144	103	78		
Marche . . . . .	843	811	1 224	967	500	483	194	177	70	72	32	30		
Umbria . . . . .	508	440	744	611	309	310	144	133	53	39	28	44		
Lazio . . . . .	723	629	1 607	1 285	968	863	521	389	173	136	115	99		
Abruzzi e Molise . . . . .	1 290	985	2 046	1 794	855	799	330	324	116	141	75	82		
Campania . . . . .	2 555	2 049	5 436	4 642	2 890	2 501	1 309	1 171	467	406	295	251		
Puglie . . . . .	2 035	1 648	5 236	4 457	3 096	2 828	1 432	1 250	544	447	317	276		
Basilicata . . . . .	427	378	817	755	596	461	203	209	59	57	38	42		
Calabrie . . . . .	1 112	1 009	2 305	2 228	1 115	1 062	575	571	205	214	119	118		
Sicilia . . . . .	2 619	1 949	5 976	5 538	3 065	2 825	1 292	1 154	486	407	285	255		
Sardegna . . . . .	505	411	1 323	1 172	678	575	337	288	152	143	86	68		
<b>REGNO . . . . .</b>	<b>24 375</b>	<b>19 758</b>	<b>48 597</b>	<b>41 078</b>	<b>21 914</b>	<b>19 606</b>	<b>9 208</b>	<b>8 306</b>	<b>3 350</b>	<b>3 053</b>	<b>2 064</b>	<b>1 858</b>		

Morti legittimi nei primi cinque anni di età: Maschi 109 508 - Femmine 93 699.

(a) Provincie di Modena, Parma, Piacenza e Reggio nell'Emilia. — (b) Provincie di Bologna, Ferrara, Forlì e Ravenna.



ETÀ, CLASSIFICATI SECONDO I NATALI LEGITTIMI OD ILLEGITTIMI E SECONDO IL SESSO.

Compartimento e nel Regno.

ILLEGITTIMI ED ESPOSTI												TOTALE		
Fino a 1 mese		Da 1 mese a 12 mesi		Di 1 anno		Di 2 anni		Di 3 anni		Di 4 anni		dei morti nei primi cinque anni di età		
M.	F.	M.	F.	M.	F.	M.	F.	M.	F.	M.	F.	M.	F.	in complesso
115	72	99	91	16	13	4	1	2	1	2	..	4 863	3 882	8 750
58	27	53	51	11	12	6	2	2	..	..	..	2 016	1 599	3 615
153	175	253	281	49	73	11	10	1	1	3	2	15 761	13 056	28 817
263	195	369	324	106	102	26	23	7	8	3	5	12 695	10 880	23 575
135	81	125	96	25	17	..	7	3	5	1	1	3 471	2 791	6 262
153	138	183	131	39	39	14	9	3	4	2	3	3 736	3 089	6 825
95	97	142	136	38	47	10	7	2	1	1	1	6 100	5 233	11 333
65	56	79	77	14	19	7	3	..	..	1	1	3 029	2 696	5 725
35	47	52	75	6	7	2	2	..	1	1	..	1 882	1 709	3 591
85	57	171	202	68	85	33	22	12	9	4	2	4 480	3 778	8 258
81	71	90	106	23	15	3	5	..	1	1	1	4 910	4 324	9 234
194	138	226	308	47	169	16	55	4	18	3	15	13 442	11 723	25 165
165	200	206	362	63	132	28	36	5	13	3	3	13 130	11 652	24 782
21	42	34	60	9	37	4	22	..	11	..	4	2 208	2 078	4 286
72	78	127	146	34	43	10	16	4	6	3	..	5 681	5 491	11 172
90	124	133	295	39	115	7	31	3	12	3	3	13 998	12 708	26 706
25	15	44	42	15	13	5	6	4	1	..	2	3 174	2 736	5 910
<b>1 816</b>	<b>1 613</b>	<b>2 386</b>	<b>2 783</b>	<b>602</b>	<b>938</b>	<b>186</b>	<b>257</b>	<b>52</b>	<b>92</b>	<b>31</b>	<b>43</b>	<b>114 581</b>	<b>99 425</b>	<b>214 006</b>

Morti illegittimi ed esposti nei primi cinque anni di età: Maschi 5 073 - Femmine 5 726.

**TAVOLA XIII. — MASCHI MORTI NEL REGNO IN ETÀ DA 15 ANNI COMPIUTI IN SU, DURANTE L'ANNO 1922.**  
CLASSIFICATI PER PROFESSIONI O CONDIZIONI E PER GRUPPI DI ETÀ.

PROFESSIONI O CONDIZIONI	GRUPPI DI ETÀ										TOTALE
	Da 15 a 19 anni	Da 20 a 24 anni	Da 25 a 34 anni	Da 35 a 44 anni	Da 45 a 54 anni	Da 55 a 64 anni	Da 65 a 74 anni	Da 75 a 84 anni	Da 85 anni in su	Età ignota	
Agricoltori, boscaioli, carbonai . . . . .	2 531	3 152	4 178	4 576	6 694	12 345	22 413	22 688	5 144	110	83 831
Braccianti, manovali, cantonieri, selciatori . . . . .	475	549	769	870	1 187	2 011	3 172	2 684	471	5	12 193
Pastori e mandriani . . . . .	70	72	124	109	188	339	430	381	105	2	1 829
Minatori, marmisti, cavatori, sol- fatai, salinai . . . . .	24	66	7	128	128	193	246	162	24	..	1 088
Fabbrì, meccanici, elettricisti, ar- rotini, maniscalchi, calderai, sta- gnini . . . . .	381	473	747	534	585	726	859	647	114	3	5 069
Macchinisti e fuochisti . . . . .	8	22	39	37	60	45	45	24	1	..	281
Fornaciai, vasai, cementisti . . . . .	4	14	35	35	61	81	118	97	9	..	454
Vetrai e fabbricanti conterie . . . . .	5	9	14	19	20	29	29	26	2	..	153
Muratori, scalpellini, fumisti, piombisti, copritetti, pittori di stanze, imbianchini . . . . .	156	246	564	533	741	1 071	1 342	1 144	212	5	6 014
Falegnami, verniciatori, ebanisti, carrozzi, sediai, calafati, car- pentieri, segatori di legna . . . . .	246	266	517	440	565	792	1 089	903	210	1	5 029
Cestai e impagiatori . . . . .	2	1	7	15	16	18	34	26	7	..	126
Tappezzieri e materassai . . . . .	8	7	11	25	22	49	53	37	8	..	220
Cartai e cernitori di stracci . . . . .	2	5	6	11	10	30	32	26	2	..	124
Tipografi, legatori, litografi . . . . .	33	43	47	40	70	86	85	56	5	..	465
Filatori, tessitori, tintori, carda- tori, cordai . . . . .	34	26	50	61	90	137	277	156	30	..	861
Conciatori, salatori e verniciatori di pelli . . . . .	4	5	25	17	35	41	55	36	6	..	224
Calzolai, sellai, pellettieri, vali- giali . . . . .	245	241	347	362	542	797	1 203	819	163	2	4 721
Sarti . . . . .	57	110	163	133	162	251	459	400	76	2	1 813
Cappellai, guantai, berrettai . . . . .	10	11	15	16	32	33	61	50	10	..	238
Barbieri . . . . .	78	73	94	88	112	123	140	123	37	3	871
Mugnai, pastai, fornai, panettieri . . . . .	72	86	168	158	229	371	548	375	88	1	2 096
Orefici, orologiai, gioiellieri . . . . .	18	21	33	42	58	74	110	77	15	..	448
Caffettieri, pasticciieri, cioccolat- tieri, birrai . . . . .	17	29	20	25	51	82	86	61	15	..	386
Trattori, vinai, osti, liquoristi . . . . .	9	11	27	67	141	174	194	144	24	..	791
Camerieri d'esercizi pubblici . . . . .	21	36	63	61	50	79	87	60	4	..	461
Lattai e casari . . . . .	10	9	16	25	35	42	75	40	1	1	254
Macellai, pizzicagnoli, trippaiuoli . . . . .	26	58	95	98	141	183	198	115	33	1	948
Fabbricanti e operai non speci- ficati . . . . .	316	370	543	551	668	883	1 117	790	126	1	5 365
Marinari, pescatori, barcaiuoli, pi- loti, palombari, capitani marit- timi . . . . .	51	92	164	140	172	291	468	466	134	3	1 981
Cocchieri, stallieri, carrettieri, mu- lattieri . . . . .	61	125	239	305	466	645	756	477	84	1	3 159

Segue TAVOLA XIII. — MASCHI MORTI NEL REGNO IN ETÀ DA 15 ANNI COMPIUTI IN SU, DURANTE L'ANNO 1922,  
CLASSIFICATI PER PROFESSIONI O CONDIZIONI E PER GRUPPI DI ETÀ.

PROFESSIONI O CONDIZIONI	GRUPPI DI ETÀ										TOTALE
	Da 15 a 19 anni	Da 20 a 24 anni	Da 25 a 34 anni	Da 35 a 44 anni	Da 45 a 54 anni	Da 55 a 64 anni	Da 65 a 74 anni	Da 75 a 84 anni	Da 85 anni in su	Età ignota	
Ferrovieri e tramvieri . . . . .	16	145	303	250	185	159	119	50	2	1	1 230
Fattorini postali e telegrafici . .	39	26	59	63	86	124	118	62	10	..	587
Droghieri e farmacisti . . . . .	2	8	9	33	49	74	84	84	27	..	370
Negozianti, albergatori, sensali, spedizionieri, agenti di cambio, ohincaglieri, tabaccaj, impresari	89	217	602	811	1 273	1 871	2 104	1 341	276	7	8 591
Commessi di negozio . . . . .	48	79	104	69	110	115	126	68	14	..	733
Fruttivendoli, pescivendoli, frigi- gitori, venditori ambulanti . .	21	35	78	81	167	263	361	251	36	1	1 294
Domestici, cuochi, uscieri, sagre- stani e portieri . . . . .	17	33	70	121	241	370	552	416	72	..	1 892
Facchini, lavandai, spazzini, cri- vellatori, attacchini, spaccale- gna, lustrascarpe, lampionai, ca- vacessi, accalappiacani . . . . .	20	30	114	190	322	410	443	298	21	..	1 848
Impiegati pubblici e privati, ma- gistrati, pensionati civili . . .	109	356	721	616	835	1 782	2 623	2 455	526	2	10 025
Corpi armati (escluso l'esercito)	4	12	49	73	100	102	139	78	11	..	568
Militari e pensionati militari . .	85	1 142	331	156	98	107	104	82	16	2	2 123
Maestri e professori . . . . .	27	44	126	162	219	320	416	257	38	3	1 612
Sacerdoti, monaci, chierici . . . .	8	11	45	102	148	284	316	400	143	2	1 459
Medici, veterinari, dentisti, flebo- tomi . . . . .	..	2	37	52	111	139	130	81	28	..	580
Infermieri . . . . .	..	2	14	28	28	27	19	15	5	..	133
Avvocati, procuratori, notai, u- scieri giudiziari . . . . .	..	4	45	74	108	172	196	185	50	..	834
Ingegneri, agrimensori, architetti	..	27	50	55	68	105	183	108	20	1	612
Proprietari, benestanti, capitalisti	68	131	261	404	755	1 695	3 048	3 134	927	4	10 427
Studenti . . . . .	628	328	104	..	..	..	..	..	..	..	1 060
Mendicanti e ricoverati . . . . .	14	23	50	68	92	223	570	855	166	3	2 064
Altre professioni e professioni ignote . . . . .	954	881	1 234	1 191	1 527	2 581	4 473	4 007	981	3 044	20 873
<b>TOTALE . . . . .</b>	<b>7 123</b>	<b>9 764</b>	<b>13 643</b>	<b>14 120</b>	<b>19 853</b>	<b>32 944</b>	<b>51 914</b>	<b>47 312</b>	<b>10 529</b>	<b>3 211</b>	<b>210 413</b>

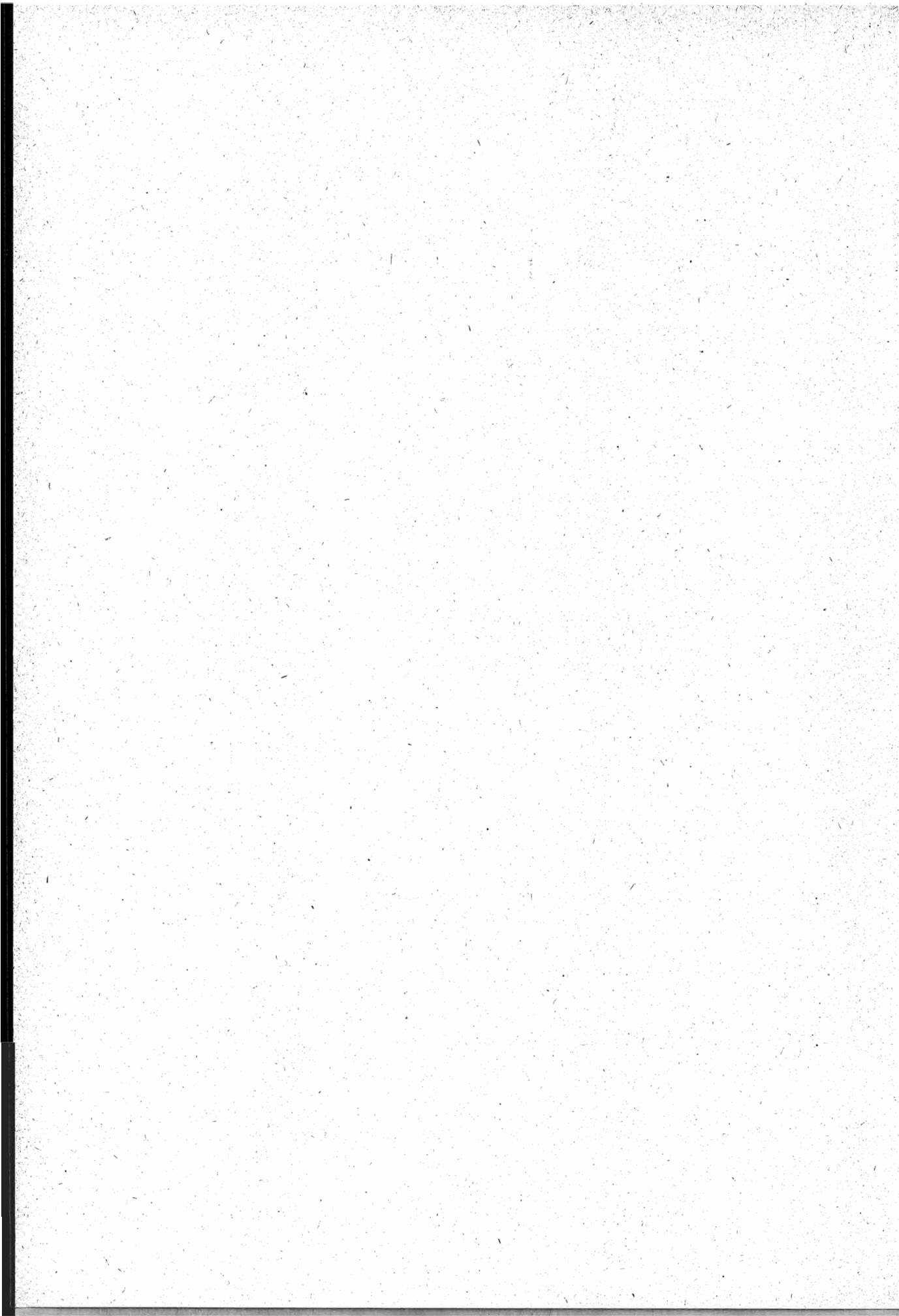



**TAVOLE**

**ANNO 1923.**

CIRCONDARI (ordinati per provincie e per compartimenti)	MATRIMONI	NATI VIVI									
		Totale dei nati vivi	MASCHI					FEMMINE			
			Totale	Legittimi	Illegittimi riconosciuti da uno o da entrambi i genitori	Illegittimi non riconosciuti e nati di stato civile ignoto	Totale	Legittime	Illegittime riconosciute da uno o da entrambi i genitori	Illegittime non riconosciute e nate di stato civile ignoto	
<b>Piemonte.</b>											
Alessandria . . . . .	1 369	2 612	1 397	1 369	24	4	1 215	1 189	18	8	
Acqui . . . . .	1 218	2 759	1 419	1 404	12	3	1 340	1 320	16	4	
Asti . . . . .	1 728	3 698	1 901	1 893	5	3	1 797	1 781	14	2	
Casale Monferrato . . . . .	1 429	2 486	1 270	1 256	12	2	1 216	1 207	7	2	
Novi Ligure . . . . .	832	2 020	1 046	1 033	11	2	974	950	20	4	
Tortona . . . . .	707	1 461	765	754	8	3	696	686	9	1	
<b>Cuneo.</b>											
Cuneo . . . . .	1 431	4 214	2 131	2 086	41	4	2 083	2 050	25	8	
Alba . . . . .	1 362	3 887	1 992	1 981	8	3	1 875	1 872	3	..	
Mondovì . . . . .	1 309	3 666	1 855	1 836	16	3	1 811	1 786	20	5	
Saluzzo . . . . .	1 203	3 437	1 797	1 770	24	3	1 640	1 606	28	6	
<b>Novara.</b>											
Novara . . . . .	2 545	4 409	2 233	2 257	22	4	2 126	2 094	29	3	
Biella . . . . .	1 439	2 336	1 210	1 176	34	..	1 126	1 098	26	2	
Domodossola . . . . .	412	1 094	565	531	34	..	529	483	45	1	
Pallanza . . . . .	796	1 625	825	798	23	4	800	777	20	3	
Varallo . . . . .	278	597	328	308	16	4	269	250	15	4	
Vercelli . . . . .	1 513	2 394	1 247	1 230	17	..	1 147	1 129	15	3	
<b>Torino.</b>											
Torino . . . . .	6 816	12 021	6 229	5 944	245	40	5 792	5 535	207	50	
Aosta . . . . .	597	1 714	863	787	70	6	851	764	81	6	
Ivrea . . . . .	1 416	2 941	1 500	1 446	49	5	1 441	1 390	47	4	
Pinerolo . . . . .	1 088	2 536	1 326	1 295	23	8	1 210	1 171	34	5	
Susa . . . . .	724	1 578	838	818	20	..	740	724	15	1	
<b>Liguria.</b>											
Genova . . . . .	4 877	11 290	5 811	5 540	209	62	5 479	5 223	187	69	
Albenga . . . . .	468	1 230	635	625	9	1	595	582	5	8	
Chiavari . . . . .	928	2 355	1 244	1 207	20	17	1 111	1 090	13	8	
Savona . . . . .	1 143	3 119	1 603	1 536	50	17	1 516	1 432	55	29	
Spezia . . . . .	1 616	4 632	2 327	2 245	67	15	2 305	2 197	84	24	
Porto Maurizio . . . . .	403	1 169	588	563	18	7	581	557	18	6	
San Remo . . . . .	686	1 522	789	751	26	12	733	691	33	9	



DELLA POPOLAZIONE NELL'ANNO 1923.

*circondari.*

Totale dei nati morti	NATI MORTI						MORTI			CIRCONDARI (ordinati per provincie e per compartimenti)
	MASCHI			FEMMINE			Maschi	Femmine	Totale	
	Totale	Legittimi	Illegittimi e nati morti di stato civile ignoto	Totale	Legittime	Illegittime e nate morte di stato civile ignoto				
89	44	42	2	45	44	1	1 168	1 065	2 233	<b>Piemonte.</b>
135	80	79	1	55	51	4	774	814	1 588	<b>Alessandria.</b>
131	74	74		57	55	2	1 326	1 265	2 591	Acqui.
58	34	33	1	24	23	1	1 004	972	1 976	Asti.
95	50	46	4	45	44	1	662	612	1 274	Casale Monferrato.
65	38	38		27	27		480	495	975	Novi Ligure.
190	104	104		86	84	2	1 630	1 542	3 172	Tortona.
138	80	79	1	58	57	1	1 119	1 180	2 299	<b>Cuneo.</b>
157	92	90	2	65	65		1 219	1 108	2 327	Alba.
207	119	114	5	88	84	4	1 326	1 217	2 543	Mondovi.
187	76	75	1	61	57	4	1 815	1 756	3 571	Saluzzo.
95	65	62	3	30	29	1	1 080	1 138	2 218	<b>Novara.</b>
47	33	31	2	14	14		393	417	810	Biella.
75	35	32	3	40	38	2	685	736	1 421	Domodossola.
30	20	16	4	10	10		263	285	548	Pallanza.
65	38	37	1	27	26	1	1 007	917	1 924	Varallo.
611	360	313	47	251	220	31	6 106	6 148	12 254	Vercelli.
97	47	44	3	50	39	11	774	741	1 515	<b>Torino.</b>
130	73	63	10	57	53	4	1 325	1 415	2 740	Aosta.
133	73	71	2	60	57	3	1 006	954	1 960	Ivrea.
62	34	32	2	28	28		714	691	1 405	Pinerolo.
										Susa.
										<b>Liguria.</b>
778	443	426	17	335	320	15	4 786	4 484	9 270	<b>Genova.</b>
58	33	32	1	25	23	2	447	440	887	Albenga.
99	61	55	6	38	34	4	842	790	1 632	Chiavari.
143	82	75	7	66	57	9	1 022	989	2 011	Savona.
217	129	113	16	88	78	10	1 371	1 198	2 569	Spezia.
50	28	28		22	22		488	450	938	<b>Porto Maurizio.</b>
82	50	38	12	39	36	3	721	680	1 401	San Remo.

CIRCONDARI (ordinati per province e per compartimenti)	MATRIMONI	NATI VIVI										
		Totale dei nati vivi	MASCHI					FEMMINE				
			Totale	Legittimi	Illegittimi riconosciuti da uno o da entrambi i genitori	Illegittimi non riconosciuti e nati di stato civile ignoto	Totale	Legittime	Illegittime riconosciute da uno o da entrambi i genitori	Illegittime non riconosciute e nate di stato civile ignoto		
<b>Lombardia.</b>												
Bergamo . . . . .	2 897	13 665	7 074	6 964	30	80	6 591	6 497	33	61		
Clusone . . . . .	700	3 134	1 647	1 630	9	8	1 487	1 484	2	1		
Treviglio . . . . .	1 253	6 071	3 100	3 092	4	4	2 971	2 960	6	5		
Brescia . . . . .	2 821	11 214	5 754	5 561	174	19	5 460	5 259	175	26		
Breno . . . . .	651	2 649	1 355	1 309	15	31	1 294	1 254	12	28		
Chiari . . . . .	937	4 289	2 141	2 128	12	1	2 148	2 126	18	4		
Salò . . . . .	647	2 260	1 171	1 152	18	1	1 089	1 067	20	2		
Verolanuova . . . . .	542	2 548	1 304	1 288	12	4	1 244	1 228	14	2		
Como . . . . .	2 635	7 436	3 796	3 710	37	49	3 640	3 571	25	44		
Lecco . . . . .	1 394	5 098	2 587	2 578	4	5	2 511	2 501	8	2		
Varese . . . . .	1 650	3 349	1 674	1 649	18	7	1 675	1 654	19	2		
Cremona . . . . .	1 808	5 081	2 549	2 480	40	29	2 532	2 428	59	45		
Casalmaggiore . . . . .	462	1 075	554	534	14	6	521	496	21	7		
Crema . . . . .	943	3 655	1 845	1 804	12	29	1 810	1 769	12	29		
Mantova . . . . .	3 207	10 734	5 631	4 757	853	21	5 103	4 337	754	12		
Milano . . . . .	8 314	18 553	9 480	8 891	508	81	9 073	8 477	514	82		
Abbiategrasso . . . . .	1 323	3 585	1 861	1 854	6	1	1 724	1 714	7	3		
Gallarate . . . . .	2 401	6 535	3 326	3 298	26	2	3 209	3 183	23	3		
Lodi . . . . .	1 580	5 363	2 758	2 725	24	9	2 600	2 551	34	20		
Monza . . . . .	2 723	9 871	4 995	4 967	19	9	4 876	4 851	15	10		
Pavia . . . . .	1 526	3 238	1 686	1 648	15	23	1 552	1 525	14	13		
Bobbio . . . . .	332	1 061	558	546	3	9	503	497	1	5		
Mortara . . . . .	1 511	2 296	1 190	1 179	4	7	1 106	1 087	13	6		
Voghera . . . . .	1 169	2 797	1 438	1 405	23	10	1 359	1 331	22	6		
Sondrio . . . . .	1 038	3 897	1 963	1 899	39	25	1 934	1 876	34	24		





CIRCONDARI (ordinati per provincie e per compartimenti)	MATRIMONI	NATI VIVI										
		Totale dei nati vivi	MASCHI					FEMMINE				
			Totale	Legittimi	Illegittimi riconosciuti da uno o da entrambi i genitori	Illegittimi non riconosciuti e nati di stato civile ignoto	Totale	Legittime	Illegittime riconosciute da uno o da entrambi i genitori	Illegittime non riconosciute e nate di stato civile		
<b>Veneto.</b>												
<b>Belluno</b> . . . . .	890	3 683	1 838	1 748	83	7	1 845	1 756	82	7		
Feltre . . . . .	742	2 710	1 401	1 346	52	3	1 309	1 242	65	2		
Pieve di Cadore . . . . .	293	1 053	514	492	22	..	539	497	42	..		
<b>Padova</b> . . . . .	5 168	21 481	10 933	9 892	818	223	10 548	9 620	750	178		
<b>Rovigo</b> . . . . .	1 696	7 253	3 712	3 186	498	28	3 541	2 968	551	22		
Adria . . . . .	836	4 785	2 471	1 881	539	51	2 314	1 746	531	37		
<b>Treviso</b> . . . . .	5 330	20 372	10 272	9 835	354	83	10 100	9 671	345	84		
<b>Udine</b> . . . . .	3 716	12 987	6 673	6 319	262	92	6 314	5 996	234	84		
Cividale del Friuli . . . . .	615	2 156	1 121	1 086	26	9	1 035	992	37	6		
Pordenone . . . . .	1 284	4 736	2 424	2 318	93	13	2 312	2 201	93	18		
Tolmezzo . . . . .	571	2 139	1 082	1 009	61	12	1 057	964	77	10		
<b>Venezia</b> . . . . .	3 863	16 615	8 403	7 531	788	84	8 212	7 304	812	90		
Chioggia . . . . .	465	3 063	1 554	1 296	243	15	1 509	1 259	237	13		
<b>Verona</b> . . . . .	4 450	15 307	7 776	7 458	305	13	7 531	7 194	317	20		
<b>Vicenza</b> . . . . .	4 497	16 959	8 732	8 365	228	139	8 227	7 863	239	12		
Asiago . . . . .	304	1 241	640	619	12	9	601	569	24	..		
<b>Emilia.</b>												
<b>Bologna</b> . . . . .	4 048	11 306	5 822	5 165	577	80	5 484	4 857	555	7		
Imola . . . . .	801	2 248	1 160	1 086	45	29	1 088	1 010	56	2		
Vergato . . . . .	562	2 338	1 158	1 116	26	16	1 180	1 114	47	1		
<b>Ferrara</b> . . . . .	1 717	8 285	4 217	2 927	1 161	129	4 068	2 816	1 126	12		
Cento . . . . .	373	1 270	679	620	55	4	591	525	62	..		
Comacchio . . . . .	456	2 517	1 305	958	340	7	1 212	902	290	1		

DELLA POPOLAZIONE NELL' ANNO 1923.

circondari.

Totale dei nati morti	NATI MORTI						MORTI			CIRCONDARI (ordinati per provincie e per compartimenti)
	MASCHI			FEMMINE			Maschi	Femmine	Totale	
	Totale	Legittimi	Illegittimi e nati morti di stato civile ignoto	Totale	Legittime	Illegittime e nate morte di stato civile ignoto				
	<b>Veneto.</b>									
92	47	43	4	45	43	2	979	858	1 837	<b>Belluno.</b>
89	52	51	1	37	31	6	640	630	1 270	<b>Feltre.</b>
39	27	25	2	12	11	1	391	339	730	<b>Pieve di Cadore.</b>
922	489	423	66	433	382	51	5 160	4 827	9 987	<b>Padova.</b>
349	190	163	27	159	127	32	1 509	1 475	2 984	<b>Rovigo.</b>
251	141	106	35	110	83	27	1 119	1 078	2 197	<b>Adria.</b>
692	379	348	31	313	290	23	3 700	3 474	7 174	<b>Treviso.</b>
445	251	228	23	194	176	18	3 356	3 092	6 448	<b>Udine.</b>
83	51	49	2	32	28	4	606	558	1 164	<b>Cividale del Friuli.</b>
148	82	76	6	66	59	7	1 067	957	2 024	<b>Pordenone.</b>
98	52	45	4	46	41	5	629	619	1 248	<b>Tolmezzo.</b>
579	328	302	26	251	224	27	3 750	3 440	7 190	<b>Venezia.</b>
139	85	65	20	54	36	18	867	821	1 688	<b>Chioggia.</b>
585	318	292	26	267	239	28	3 968	3 932	7 900	<b>Verona.</b>
675	368	330	38	307	286	21	4 162	4 001	8 163	<b>Vicenza.</b>
42	18	18	..	24	24	..	285	251	536	<b>Asiago.</b>
	<b>Emilia.</b>									
527	312	263	49	215	181	34	3 880	3 340	7 220	<b>Bologna.</b>
102	69	63	6	33	28	5	751	623	1 374	<b>Imola.</b>
113	68	63	5	45	43	2	559	526	1 085	<b>Vergato.</b>
346	201	125	76	145	97	48	1 997	1 812	3 809	<b>Ferrara.</b>
72	35	32	3	37	28	9	295	256	551	<b>Cento.</b>
106	62	47	15	44	30	14	544	464	1 008	<b>Comacchio.</b>

CIRCONDARI (ordinati per provincie e per compartimenti)	MATRIMONI	NATI VIVI									
		Totale dei nati vivi	MASCHI					FEMMINE			
			Totale	Legittimi	Illegittimi riconosciuti da uno o da entrambi i genitori	Illegittimi non riconosciuti e nati di stato civile ignoto	Totale	Legittime	Illegittime riconosciute da uno o da entrambi i genitori	Illegittime non riconosciute e nate di stato civile ignoto	
<i>Segue Emilia.</i>											
Forlì . . . . .	772	2 663	1 391	1 196	182	13	1 272	1 059	197	16	
Cesena . . . . .	956	4 078	2 063	1 852	204	7	2 015	1 816	195	4	
Rimini . . . . .	958	4 162	2 112	1 955	146	11	2 050	1 899	145	6	
Modena . . . . .	1 978	7 437	3 788	3 339	318	131	3 649	3 264	274	111	
Mirandola . . . . .	640	2 871	1 399	1 167	196	36	1 472	1 239	207	26	
Pavullo nel Frignano . . . . .	704	2 773	1 429	1 319	58	52	1 344	1 238	63	43	
Parma . . . . .	1 790	5 516	2 775	2 583	87	105	2 741	2 549	90	102	
Borgo San Donnino . . . . .	918	2 838	1 437	1 370	39	28	1 401	1 337	35	29	
Borgotaro . . . . .	291	1 013	525	516	8	1	488	481	5	2	
Piacenza . . . . .	1 552	4 885	2 566	2 471	38	57	2 319	2 247	38	34	
Fiorenzuola d'Arda . . . . .	660	2 205	1 112	1 080	16	16	1 093	1 051	22	20	
Ravenna . . . . .	849	2 432	1 279	1 127	133	19	1 153	1 036	105	12	
Faenza . . . . .	660	1 957	967	915	35	17	990	938	38	14	
Lugo . . . . .	721	1 784	864	818	37	9	920	865	46	9	
Reggio nell'Emilia . . . . .	2 261	8 490	4 222	3 925	162	135	4 268	3 969	160	139	
Guastalla . . . . .	658	2 456	1 257	1 062	112	83	1 199	1 021	108	70	
<i>Toscana.</i>											
Arezzo . . . . .	2 871	9 259	4 682	4 526	60	96	4 577	4 433	45	99	
Firenze . . . . .	6 184	15 324	7 900	7 549	190	161	7 424	7 087	198	139	
Pistoia . . . . .	1 236	3 355	1 714	1 644	61	9	1 641	1 588	47	6	
Rocca San Casciano . . . . .	580	2 205	1 142	1 031	85	26	1 063	964	81	18	
San Miniato . . . . .	1 423	3 457	1 739	1 657	74	8	1 718	1 631	72	15	
Grosseto . . . . .	1 510	4 993	2 596	2 472	91	33	2 397	2 279	88	30	
Livorno . . . . .	760	2 383	1 220	1 152	64	4	1 163	1 096	63	4	
Portoferraio . . . . .	262	680	356	348	5	3	324	317	4	3	
Lucca . . . . .	3 217	8 779	4 544	4 373	107	64	4 235	4 073	112	50	



DELLA POPOLAZIONE NELL'ANNO 1923.

*circondari.*

Totale dei nati morti	NATI MORTI						MORTI			CIRCONDARI (ordinati per provincie e per compartimenti)
	MASCHI			FEMMINE			Maschi	Femmine	Totale	
	Totale	Legittimi	Illegittimi e nati morti di stato civile ignoto	Totale	Legittime	Illegittime e nate morte di stato civile ignoto				
174	100	81	19	74	57	17	824	780	1 604	<i>Segue Emilia.</i>
184	108	99	9	76	67	9	1 061	1 039	2 100	<b>Forlì.</b>
177	94	85	9	83	76	7	1 107	1 064	2 171	Cesena.
350	189	154	35	161	134	27	2 088	1 796	3 884	Rimini.
107	59	49	10	48	39	9	678	578	1 256	<b>Modena.</b>
138	70	63	7	68	59	9	683	635	1 318	Mirandola.
313	176	156	20	137	122	15	1 669	1 547	3 216	Pavullo nel Frignano.
110	50	46	4	60	55	5	885	713	1 598	<b>Parma.</b>
50	27	27		23	21	2	271	285	556	Borgo San Donnino.
264	150	133	17	114	102	12	1 630	1 340	2 970	Borgotaro.
105	52	52		53	52	1	585	554	1 139	<b>Piacenza.</b>
97	59	45	14	38	30	8	880	794	1 674	Fiorenzuola d'Arda.
50	30	26	4	20	14	6	621	589	1 210	<b>Ravenna.</b>
86	53	50	3	33	32	1	600	554	1 154	Faenza.
400	222	204	18	178	158	20	2 448	2 194	4 642	Lugo.
107	59	52	7	48	39	9	649	584	1 233	<b>Reggio nell'Emilia.</b>
439	243	225	18	196	183	13	2 664	2 420	5 084	Guastalla.
740	428	401	27	312	291	21	5 112	4 652	9 764	<b>Toscana.</b>
156	88	83	5	68	61	7	951	927	1 878	<b>Arezzo.</b>
124	72	61	11	52	44	8	510	465	975	<b>Firenze.</b>
119	67	60	7	52	48	4	1 001	897	1 898	Pistoia.
300	170	159	11	90	83	7	1 214	1 087	2 301	Rocca San Casciano.
81	43	40	3	38	34	4	959	904	1 863	San Miniato.
27	20	19	1	7	7		262	190	452	<b>Grosseto.</b>
417	228	221	7	189	178	11	2 448	2 286	4 734	<b>Livorno.</b>
										Portoferraio.
										<b>Lucca.</b>

CIRCONDARI (ordinati per provincie e per compartimenti)	MATRIMONI	NATI VIVI										
		Totale dei nati vivi	MASCHI					FEMMINE				
			Totale	Legittimi	Illegittimi riconosciuti da uno o da entrambi i genitori	Illegittimi non riconosciuti e nati di stato civile ignoto	Totale	Legittime	Illegittime riconosciute da uno o da entrambi i genitori	Illegittime non riconosciute e nate di stato civile ignote		
<b>Segue Toscana.</b>												
Massa e Carrara . . . . .	1 465	4 975	2 527	2 417	91	19	2 448	2 338	85	25		
Castelnuovo di Garfagnana . . . . .	458	1 397	724	704	13	7	673	656	10	7		
Pontremoli . . . . .	362	1 181	611	590	9	12	570	552	4	14		
Pisa . . . . .	2 240	5 931	3 000	2 859	99	42	2 931	2 802	80	49		
Volterra . . . . .	930	2 588	1 379	1 319	42	18	1 209	1 167	24	18		
Siena . . . . .	1 513	4 094	2 076	1 991	62	23	2 018	1 934	52	32		
Montepulciano . . . . .	703	2 462	1 279	1 227	43	9	1 183	1 132	37	14		
<b>Marche.</b>												
Ancona . . . . .	3 149	10 346	5 328	5 118	148	62	5 018	4 829	117	72		
Ascoli Piceno . . . . .	1 202	4 321	2 245	2 104	106	35	2 076	1 948	87	41		
Fermo . . . . .	1 249	4 384	2 288	2 207	49	32	2 096	2 020	45	31		
Macerata . . . . .	1 885	6 765	3 506	3 366	79	61	3 259	3 149	63	47		
Camerino . . . . .	461	1 562	790	759	15	16	772	741	11	20		
Pesaro . . . . .	1 251	4 194	2 193	2 105		13	2 001	1 901	85	15		
Urbino . . . . .	1 305	5 313	2 720	2 473	219	28	2 593	2 355	199	39		
<b>Umbria.</b>												
Perugia . . . . .	2 686	9 563	4 901	4 695	109	97	4 662	4 451	100	111		
Foligno . . . . .	716	2 908	1 443	1 328	107	8	1 465	1 367	86	12		
Orvieto . . . . .	518	2 020	997	954	30	13	1 023	976	36	11		
Rieti . . . . .	897	3 142	1 604	1 551	37	16	1 538	1 495	29	14		
Spoleto . . . . .	726	2 750	1 375	1 276	78	21	1 375	1 302	55	18		
Terni . . . . .	939	3 072	1 544	1 467	50	27	1 528	1 436	63	29		
<b>Lazio.</b>												
Roma . . . . .	8 179	26 948	13 691	12 652	815	224	13 257	12 114	926	217		
Civitavecchia . . . . .	330	1 368	689	630	57	2	679	627	51	1		
Frosinone . . . . .	2 032	8 344	4 241	4 027	168	46	4 103	3 898	177	28		
Velletri . . . . .	952	4 217	2 169	2 042	119	8	2 048	1 931	113	4		
Viterbo . . . . .	1 706	6 396	3 261	3 080	155	26	3 135	2 977	140	18		



CIRCONDARI (ordinati per provincie e per compartimenti)	MATRIMONI	NATI VIVI									
		Totale dei nati vivi	MASCHI					FEMMINE			
			Totale	Legittimi	Illegittimi riconosciuti da uno o da entrambi i genitori	Illegittimi non riconosciuti e nati di stato civile ignoto	Totale	Legittime	Illegittime riconosciute da uno o da entrambi i genitori	Illegittime non riconosciute e nate di stato civile	
<b>Abruzzi e Molise.</b>											
Aquila degli Abruzzi . . . . .	1 094	4 072	2 080	2 038	23	19	1 992	1 933	29		
Avezzano . . . . .	1 132	5 045	2 586	2 541	35	10	2 459	2 410	41		
Cittaducale . . . . .	536	1 967	1 029	1 007	18	4	938	918	19		
Sulmona . . . . .	852	2 967	1 520	1 495	12	13	1 447	1 429	12		
<b>Campobasso</b>											
Campobasso . . . . .	1 167	3 931	1 981	1 952	23	6	1 950	1 904	29		
Isernia . . . . .	1 158	3 935	1 991	1 970	16	5	1 944	1 930	13		
Larino . . . . .	976	3 570	1 831	1 785	23	23	1 739	1 699	18		
<b>Chieti</b>											
Chieti . . . . .	1 228	4 620	2 385	2 318	40	27	2 235	2 164	54		
Lanciano . . . . .	1 208	4 134	2 172	2 117	33	22	1 962	1 933	16		
Vasto . . . . .	1 059	3 710	1 846	1 805	26	15	1 864	1 811	28		
<b>Teramo</b>											
Teramo . . . . .	1 715	6 300	3 322	3 229	31	62	2 978	2 886	22		
Penne . . . . .	1 136	4 459	2 316	2 218	27	71	2 143	2 071	22		
<b>Campania.</b>											
<b>Avellino</b>											
Avellino . . . . .	1 683	6 657	3 439	3 373	51	15	3 218	3 161	38		
Ariano di Puglia . . . . .	985	3 882	1 973	1 931	39	3	1 909	1 877	30		
Sant'Angelo dei Lombardi . . . . .	1 048	4 727	2 457	2 423	25	9	2 270	2 228	28		
<b>Benevento</b>											
Benevento . . . . .	1 134	4 537	2 277	2 239	25	13	2 260	2 229	23		
Cerreto Sannita . . . . .	815	2 693	1 422	1 397	13	12	1 271	1 250	13		
San Bartolomeo in Galdo . . . . .	572	1 907	969	944	12	13	938	917	6		
<b>Caserta</b>											
Caserta . . . . .	3 103	12 256	6 269	6 198	44	27	5 987	5 912	32		
Gaeta . . . . .	1 704	6 262	3 145	3 098	38	9	3 117	3 061	43		
Nola . . . . .	1 021	3 961	2 045	2 023	19	3	1 916	1 896	18		
Piedimonte d'Alife . . . . .	495	1 776	895	876	14	5	881	866	6		
Sora . . . . .	1 620	6 005	3 128	3 076	43	9	2 877	2 844	28		

DELLA POPOLAZIONE NELL'ANNO 1923.

*circondari.*

Totale dei nati morti	NATI MORTI						MORTI			CIRCONDARI (ordinati per provincie e per compartimenti)
	MASCHI			FEMMINE			Maschi	Femmine	Totale	
	Totale	Legittimi	Illegittimi e nati morti di stato civile ignoto	Totale	Legittime	Illegittime e nate morte di stato civile ignoto				
										<b>Abruzzi e Molise.</b>
145	85	77	8	60	57	3	1 429	1 419	2 848	<b>Aquila degli Abruzzi.</b>
233	130	124	6	103	100	3	1 337	1 223	2 560	Avezzano.
52	33	31	2	19	18	1	640	553	1 193	Cittaducale.
159	82	81	1	77	77		873	816	1 689	Sulmona.
190	111	107	4	69	67	2	1 137	1 142	2 279	<b>Campobasso.</b>
118	61	55	6	57	55	2	1 262	1 294	2 556	Isernia.
248	141	138	3	107	106	1	1 079	1 137	2 216	Larino.
282	170	165	5	112	107	5	1 238	1 175	2 463	<b>Chieti.</b>
245	134	132	2	111	102	9	1 188	1 173	2 361	Lanciano.
177	100	91	9	77	70	7	1 083	1 198	2 281	Vasto.
255	146	143	3	109	99	10	1 687	1 680	3 367	<b>Teramo.</b>
252	140	134	6	112	106	6	1 216	1 179	2 395	Penne.
										<b>Campania.</b>
210	119	117	2	91	87	4	1 735	1 653	3 388	<b>Avellino.</b>
168	92	89	3	76	74	2	907	874	1 781	Ariano di Puglia.
172	93	90	3	79	75	4	1 234	1 263	2 547	Sant'Angelo dei Lombardi.
142	81	78	3	61	59	2	1 085	1 081	2 166	<b>Benevento.</b>
134	77	75	2	57	55	2	689	676	1 365	Cerreto Sannita.
101	62	62		39	37	2	542	622	1 164	San Bartolomeo in Galdo.
574	341	338	3	233	231	2	3 347	3 237	6 584	<b>Caserta.</b>
330	176	160	16	154	139	15	1 384	1 372	2 756	Gaeta.
139	81	75	6	58	56	2	1 124	1 032	2 156	Nola.
63	33	32	1	30	27	3	446	497	943	Piedimonte d'Alife.
216	127	124	3	89	85	4	1 470	1 372	2 842	Sora.



CIRCONDARI (ordinati per provincie e per compartimenti)	MATRIMONI	NATI VIVI								
		Totale dei nati vivi	MASCHI					FEMMINE		
			Totale	Legittimi	Illegittimi riconosciuti da uno o da entrambi i genitori	Illegittimi non riconosciuti e nati di stato civile ignoto	Totale	Legittime	Illegittime riconosciute da uno o da entrambi i genitori	Illegittime non riconosciute e nate di stato civile ignote
<i>Segue Campania.</i>										
Napoli . . . . .	6 897	27 181	13 831	13 032	535	264	13 350	12 550	512	2
Casoria . . . . .	1 784	7 995	4 083	4 043	34	6	3 912	3 866	39	
Castellammare di Stabia . . . . .	1 948	8 346	4 225	4 165	55	5	4 121	4 068	41	
Pozzuoli . . . . .	899	3 836	1 912	1 888	20	4	1 924	1 911	9	
Salerno . . . . .	2 837	12 120	6 167	6 071	46	50	5 953	5 865	40	
Campagna . . . . .	924	3 945	2 022	1 977	20	25	1 923	1 863	44	
Sala Consilina . . . . .	672	2 763	1 417	1 385	21	11	1 346	1 318	18	
Vallo della Lucania . . . . .	914	3 594	1 905	1 810	37	58	1 689	1 605	23	
<b>Puglie.</b>										
Bari delle Puglie . . . . .	3 962	16 457	8 270	8 080	144	96	8 187	7 928	150	1
Altamura . . . . .	987	4 755	2 377	2 345	26		378	2 345	28	
Barietta . . . . .	3 402	14 071	7 243	7 154	76	13	6 828	6 754	64	
Foggia . . . . .	1 952	9 553	4 934	4 805	75	54	4 619	4 510	56	
Bovino . . . . .	413	1 991	991	971	7	13	1 000	979	14	
San Severo . . . . .	1 461	6 709	3 394	3 331	47	16	3 315	3 248	43	
Lecce . . . . .	1 942	8 197	4 151	4 020	68	63	4 046	3 920	71	
Brindisi . . . . .	1 472	7 248	3 723	3 603	67	53	3 525	3 389	76	
Gallipoli . . . . .	2 026	8 678	4 487	4 428	27	32	4 191	4 134	22	
Taranto . . . . .	2 109	9 889	5 067	4 918	88	61	4 822	4 668	84	
<b>Basilicata.</b>										
Potenza . . . . .	1 438	6 051	3 113	3 061	37	15	2 938	2 883	46	
Lagonegro . . . . .	1 068	3 942	2 069	2 018	44	7	1 873	1 818	50	
Matera . . . . .	1 018	4 290	2 197	2 167	25	5	2 093	2 070	19	
Melfi . . . . .	915	4 370	2 250	2 227	19	4	2 120	2 100	18	
<b>Calabrie.</b>										
Catanzaro . . . . .	1 398	5 992	3 061	2 933	115	13	2 931	2 794	112	
Cotrone . . . . .	818	3 250	1 646	1 549	90	7	1 604	1 521	81	
Monteleone di Calabria . . . . .	1 263	5 343	2 758	2 711	39	8	2 585	2 529	42	
Nicastro . . . . .	1 180	4 715	2 458	2 386	65	7	2 257	2 195	53	



DELLA POPOLAZIONE NELL'ANNO 1923.

circondari.

Totale dei nati morti	NATI MORTI						MORTI			CIRCONDARI (ordinati per provincie e per compartimenti)
	MASCHI			FEMMINE			Maschi	Femmine	Totale	
	Totale	Legittimi	Illegittimi e nati morti di stato civile ignoto	Totale	Legittime	Illegittime e nate morte di stato civile ignoto				
2 034	1 123	1 033	90	911	824	87	8 617	8 006	16 623	<b>Seque Campania.</b>
442	238	233	5	204	200	4	1 941	2 060	4 001	<b>Napoli.</b>
515	313	308	5	202	200	2	2 187	2 190	4 377	Casoria.
218	114	112	2	104	98	6	920	857	1 777	Castellammare di Stabia.
751	399	386	13	352	340	12	3 389	3 239	6 628	Pozzuoli.
200	111	105	6	89	86	3	929	908	1 837	<b>Salerno.</b>
118	75	65	10	43	42	1	553	637	1 190	Campagna.
46	30	30		16	15	1	743	815	1 558	Sala Consilina.
										Vallo della Lucania.
										<b>Puglie.</b>
844	457	436	21	387	362	25	4 389	4 445	8 834	<b>Bari delle Puglie.</b>
161	94	93	1	67	66	1	1 355	1 434	2 789	Altamura.
1 153	629	619	10	524	523	1	4 153	4 204	8 357	Barletta.
520	310	305	5	210	207	3	2 785	2 726	5 511	<b>Foggia.</b>
84	38	38		46	44	2	515	501	1 016	Bovino.
519	195	188	7	124	119	5	1 938	1 876	3 814	San Severo.
282	169	163	6	113	109	4	1 834	1 885	3 769	<b>Lecce.</b>
370	225	223	2	145	142	3	1 686	1 673	3 359	Brindisi.
336	191	189	2	145	140	5	2 086	1 974	4 060	Gallipoli.
509	297	284	13	212	205	7	2 501	2 301	4 802	Taranto.
										<b>Basilicata.</b>
290	151	141	10	139	132	7	1 522	1 540	3 062	<b>Potenza.</b>
201	114	109	5	87	83	4	939	973	1 912	Lagonegro.
200	116	115	1	84	80	4	1 193	1 189	2 382	Matera.
242	139	134	5	103	102	1	1 373	1 421	2 794	Melfi.
										<b>Calabria.</b>
254	145	137	8	109	99	10	1 469	1 517	2 986	<b>Catanzaro.</b>
64	38	32	6	26	23	3	753	779	1 537	Cotrone.
190	119	116	3	71	70	1	1 467	1 443	2 910	Monteleone di Calabria.
139	68	63	5	71	66	5	1 147	1 105	2 252	Nicastro.

CIRCONDARI (ordinati per provincie e per compartimenti)	MATRIMONI	NATI VIVI										
		Totale dei nati vivi	MASCHI					FEMMINE				
			Totale	Legittimi	Illegittimi riconosciuti da uno o da entrambi i genitori	Illegittimi non riconosciuti e nati di stato civile ignoto	Totale	Legittime	Illegittime riconosciute da uno o da entrambi i genitori	Illegittime non riconosciute e nate di stato civile ignote		
<i>Segue Calabria.</i>												
Cosenza . . . . .	2 046	7 442	3 820	3 667	88	65	3 622	3 445	114	63		
Castrovillari . . . . .	1 110	4 100	2 070	2 011	51	8	2 030	1 963	58	9		
Paola . . . . .	1 000	4 225	2 127	2 049	59	19	2 098	2 017	51	30		
Rossano . . . . .	591	2 279	1 153	1 100	48	5	1 126	1 059	56	11		
Reggio di Calabria . . . . .	1 437	6 246	3 180	3 069	56	55	3 066	2 947	50	69		
Gerace Marina . . . . .	1 364	5 273	2 735	2 640	77	18	2 538	2 445	69	24		
Palmi . . . . .	1 286	6 180	3 140	3 057	56	27	3 040	2 961	54	25		
<b>Sicilia.</b>												
Caltanissetta . . . . .	1 219	4 631	2 345	2 314	23	8	2 286	2 258	15	13		
Piazza Armerina . . . . .	1 018	3 453	1 851	1 821	18	12	1 602	1 576	16	10		
Terranova di Sicilia . . . . .	743	3 463	1 805	1 776	11	18	1 658	1 631	6	21		
Catania . . . . .	3 389	11 710	5 999	5 725	171	103	5 711	5 487	122	102		
Acireale . . . . .	1 441	4 289	2 223	2 184	29	10	2 066	2 042	17	7		
Caltagirone . . . . .	1 177	4 019	2 117	2 047	50	20	1 902	1 843	42	17		
Nicosia . . . . .	853	3 235	1 627	1 590	23	14	1 608	1 564	25	19		
Girgenti . . . . .	2 162	8 685	4 457	4 394	35	28	4 228	4 170	21	37		
Bivona . . . . .	652	2 487	1 277	1 262	10	5	1 210	1 196	7	7		
Soiaccia . . . . .	443	1 574	832	815	5	12	742	727	6	9		
Messina . . . . .	2 119	7 989	4 147	3 922	140	85	3 842	3 613	132	97		
Castroreale . . . . .	1 052	3 431	1 697	1 617	45	35	1 734	1 670	31	33		
Mistretta . . . . .	473	1 660	849	823	18	8	811	779	17	15		
Patti . . . . .	1 029	3 868	1 990	1 910	24	56	1 878	1 812	10	56		
Palermo . . . . .	4 754	17 899	9 336	9 162	100	74	8 563	8 409	90	64		
Cefalù . . . . .	804	2 546	1 309	1 279	17	13	1 237	1 212	14	11		
Corleone . . . . .	390	1 452	723	707	7	9	729	716	6	7		
Termini Imerese . . . . .	802	2 729	1 416	1 404	9	3	1 313	1 286	19	8		

DELLA POPOLAZIONE NELL'ANNO 1923.

*circondari.*

Totale dei nati morti	NATI MORTI						MORTI			CIRCONDARI (ordinati per provincie e per compartimenti)
	MASCHI			FEMMINE			Maschi	Femmine	Totale	
	Totale	Legittimi	Illegittimi e nati morti di stato civile ignoto	Totale	Legittime	Illegittime e nate morte di stato civile ignoto				
										<i>Segue</i> <b>Calabrie.</b>
273	155	146	9	118	107	11	1 596	1 712	3 308	<b>Cosenza.</b>
164	95	88	7	69	66	3	946	994	1 940	Castrovillari.
188	92	89	3	96	91	5	781	865	1 646	Paola.
102	54	48	6	48	46	2	498	486	984	Rossano.
209	116	115	1	93	91	2	1 564	1 477	3 041	<b>Reggio di Calabria.</b>
250	140	132	8	110	107	3	1 292	1 249	2 541	Gerace Marina.
297	161	152	9	136	129	7	1 639	1 658	3 297	Palmi.
										<b>Sicilia.</b>
172	93	92	1	79	77	2	1 384	1 472	2 856	<b>Caltanissetta.</b>
232	122	117	5	110	108	2	1 237	1 145	2 382	Piazza Armerina.
173	99	96	3	74	72	2	1 138	1 115	2 253	Terranova di Sicilia.
420	209	197	12	211	195	16	3 400	3 255	6 655	<b>Catania.</b>
225	125	118	7	100	95	5	1 040	1 061	2 101	Acireale.
320	174	167	7	146	136	10	1 352	1 373	2 725	Caltagirone.
131	69	66	3	62	61	1	1 023	1 039	2 062	Nicosia.
499	273	272	1	226	224	2	2 631	2 560	5 191	<b>Girgenti.</b>
97	57	57	..	40	37	3	719	682	1 401	Bivona.
34	19	18	1	15	15	..	487	478	965	Sciacca.
274	151	137	14	123	113	10	2 300	2 250	4 550	<b>Messina.</b>
119	78	74	4	41	37	4	898	923	1 821	Castroreale.
66	45	45	..	21	20	1	490	488	978	Mistretta.
177	90	85	5	87	82	5	953	913	1 866	Patti.
957	544	519	25	413	403	10	5 213	5 046	10 259	<b>Palermo.</b>
119	69	66	3	50	43	7	844	797	1 641	Cefalù.
84	37	37	..	47	46	1	479	492	971	Corleone.
119	67	63	4	52	48	4	840	840	1 680	Termini Imerese.

CIRCONDARI (ordinati per provincie e per compartimenti)	MATRIMONI	NATI VIVI									
		Totale dei nati vivi	MASCHI					FEMMINE			
			Totale	Legittimi	Illegittimi riconosciuti da uno o da entrambi i genitori	Illegittimi non riconosciuti e nati di stato civile ignoto	Totale	Legittime	Illegittime riconosciute da uno o da entrambi i genitori	Illegittime non riconosciute e nate di stato civile	
<i>Segue Sicilia.</i>											
Siracusa . . . . .	1 270	4 560	2 335	2 279	30	26	2 225	2 165	35	21	
Modica . . . . .	1 389	6 630	3 411	3 316	31	64	3 219	3 128	29	63	
Noto . . . . .	990	3 264	1 682	1 629	21	32	1 582	1 516	26	40	
Trapani . . . . .	1 695	4 646	2 390	2 352	30	8	2 256	2 206	27	25	
Alcamo . . . . .	694	2 554	1 339	1 321	11	7	1 215	1 202	5	8	
Mazara del Vallo . . . . .	811	2 729	1 391	1 353	14	24	1 338	1 297	16	22	
<b>Sardegna.</b>											
Cagliari . . . . .	1 683	6 912	3 568	3 484	71	13	3 344	3 237	82	21	
Iglesias . . . . .	940	3 493	1 780	1 748	10	22	1 713	1 681	15	17	
Lanusei . . . . .	676	2 812	1 446	1 415	18	13	1 366	1 331	21	14	
Oristano . . . . .	1 199	4 227	2 240	2 190	34	16	1 987	1 940	37	10	
Sassari . . . . .	925	3 596	1 874	1 838	14	22	1 722	1 651	28	15	
Alghero . . . . .	458	1 762	869	858	10	1	893	876	14	3	
Nuoro . . . . .	646	2 610	1 386	1 344	34	8	1 224	1 191	25	8	
Ozieri . . . . .	395	1 773	863	833	25	5	910	888	18	4	
Tempio Pausania . . . . .	380	1 442	729	706	15	8	713	691	19	3	
<b>REGNO (Totale dei 214 circon-</b> <b>dari) . . . . .</b>	<b>320 834</b>	<b>1 107 505</b>	<b>567 125</b>	<b>542 220</b>	<b>18 898</b>	<b>6 007</b>	<b>540 380</b>	<b>516 013</b>	<b>18 406</b>	<b>5 961</b>	

DELLA POPOLAZIONE NELL'ANNO 1923.

circondari.

Totale dei nati morti	NATI MORTI						MORTI			CIRCONDARI (ordinati per provincie e per compartimenti)
	MASCHI			FEMMINE			Maschi	Femmine	Totale	
	Totale	Legittimi	Illegittimi e nati morti di stato civile ignoto	Totale	Legittime	Illegittime e nate morte di stato civile ignoto				
174	97	94	3	77	73	4	1 192	1 150	2 342	<i>Segue</i> <b>Sicilia.</b>
347	187	179	8	160	150	1	1 787	1 912	3 699	<b>Siracusa.</b>
155	93	89	4	62	58	4	893	963	1 856	Modica.
231	139	139	..	92	91	1	1 288	1 327	2 615	Noto.
175	106	105	1	69	69	..	706	736	1 442	<b>Trapani.</b>
95	58	55	3	37	36	1	867	789	1 656	Alcamo.
221	125	115	10	96	83	13	1 995	1 921	3 916	Mazara del Vallo.
143	80	71	9	63	59	4	914	900	1 814	<b>Sardegna.</b>
96	64	61	3	32	32	..	806	760	1 566	<b>Cagliari.</b>
132	73	73	..	59	54	5	1 351	1 319	2 670	Iglesias.
141	84	82	2	57	57	..	987	1 008	1 995	Lanusei.
52	30	29	1	22	22	..	458	405	863	Oristano.
61	28	27	1	33	33	..	714	833	1 547	<b>Sassari.</b>
54	30	29	1	24	22	2	488	471	959	Alghero.
35	22	20	2	13	12	1	379	347	726	Nuoro.
50 768	28 608	25 739	1 869	22 160	20 583	1 577	319 692	306 761	626 453	Ozieri.
										Tempio Pausania.
										<b>REGNO</b> (Totale dei 214 circon- dari).

PROVINCIE (ordinate per compartimenti)	MATRIMONI	NATI VIVI									
		Totale dei nati vivi	MASCHI					FEMMINE			
			Totale	Legittimi	Illegittimi riconosciuti da uno o da entrambi i genitori	Illegittimi non riconosciuti e nati di stato civile ignoto	Totale	Legittime	Illegittime riconosciute da uno o da entrambi i genitori	Illegittime non riconosciute e nate di stato civile ignoto	
Alessandria . . . . .	7 233	15 036	7 798	7 709	72	17	7 238	7 133	84	21	
Cuneo . . . . .	5 305	15 184	7 775	7 673	89	13	7 409	7 314	76	19	
Novara . . . . .	6 983	12 455	6 458	6 300	146	12	5 997	5 831	150	16	
Torino . . . . .	10 641	20 790	10 756	10 290	407	59	10 034	9 584	384	66	
Genova . . . . .	9 082	22 626	11 620	11 153	355	112	11 006	10 524	344	138	
Porto Maurizio . . . . .	1 089	2 691	1 377	1 314	44	19	1 314	1 248	51	15	
Bergamo . . . . .	4 850	22 870	11 821	11 686	43	92	11 049	10 941	41	67	
Brescia . . . . .	5 598	22 960	11 725	11 438	231	56	11 235	10 934	239	62	
Como . . . . .	5 679	15 883	8 057	7 937	59	61	7 826	7 726	52	48	
Cremona . . . . .	3 213	9 811	4 948	4 818	66	64	4 863	4 690	92	81	
Mantova . . . . .	3 207	10 734	5 631	4 757	853	21	5 103	4 337	754	12	
Milano . . . . .	16 341	43 907	22 420	21 735	583	102	21 487	20 776	593	118	
Pavia . . . . .	4 538	9 392	4 872	4 778	45	49	4 520	4 440	50	30	
Sondrio . . . . .	1 038	3 897	1 963	1 899	39	25	1 934	1 876	34	24	
Belluno . . . . .	1 925	7 446	3 753	3 586	157	10	3 693	3 495	189	9	
Padova . . . . .	5 168	21 481	10 933	9 892	818	223	10 548	9 620	750	173	
Rovigo . . . . .	2 532	12 038	6 183	5 067	1 037	79	5 855	4 714	1 082	59	
Treviso . . . . .	5 330	20 372	10 272	9 835	354	83	10 100	9 671	345	84	
Udine . . . . .	6 186	22 018	11 300	10 732	442	126	10 718	10 153	441	124	
Venezia . . . . .	4 328	19 678	9 957	8 827	1 031	99	9 721	8 563	1 049	109	
Verona . . . . .	4 450	15 307	7 776	7 458	305	13	7 531	7 194	317	20	
Vicenza . . . . .	4 801	18 200	9 372	8 984	240	148	8 823	8 432	263	133	
Bologna . . . . .	5 411	15 892	8 140	7 367	648	125	7 752	6 981	658	113	
Ferrara . . . . .	2 546	12 072	6 201	4 505	1 556	140	5 871	4 243	1 487	141	
Forlì . . . . .	2 686	10 903	5 566	5 003	532	31	5 337	4 774	537	26	
Modena . . . . .	3 322	13 081	6 616	5 825	572	219	6 465	5 741	544	180	
Parma . . . . .	2 999	9 367	4 737	4 469	134	134	4 630	4 367	130	133	
Piacenza . . . . .	2 212	7 090	3 678	3 551	54	73	3 412	3 298	60	54	
Ravenna . . . . .	2 230	6 173	3 110	2 860	205	45	3 063	2 839	189	35	
Reggio nell' Emilia . . . . .	2 912	10 946	5 479	4 987	274	218	5 467	4 900	268	209	



DELLA POPOLAZIONE NELL'ANNO 1923.

*imenti e pel Regno.*

Totale dei nati morti	NATI MORTI						MORTI			PROVINCIE (ordinate per compartimenti)
	MASCHI			FEMMINE			Maschi	Femmine	Totale	
	Totale	Legittimi	Illegittimi e nati morti di stato civile ignoto	Totale	Legittime	Illegittime e nate morte di stato civile ignoto				
573	320	312	8	253	244	9	5 414	5 223	10 637	Alessandria.
692	395	387	8	297	290	7	5 294	5 047	10 341	Cuneo.
449	287	253	14	182	174	8	5 243	5 249	10 492	Novara.
1 033	587	523	64	446	397	49	9 925	9 949	19 874	Torino.
1 300	748	701	47	552	512	40	8 468	7 901	16 369	Genova.
189	78	66	12	61	58	3	1 209	1 130	2 339	Porto Maurizio.
878	498	488	10	380	365	15	7 021	6 937	13 958	Bergamo.
949	501	474	27	448	429	19	6 581	6 258	12 839	Brescia.
635	371	363	8	264	251	13	5 584	5 584	11 168	Como.
429	240	230	10	189	182	7	3 153	2 993	6 146	Cremona.
521	308	245	58	218	168	50	2 884	2 664	5 548	Mantova.
1 821	1 052	1 002	50	769	724	45	15 109	14 456	29 565	Milano.
392	224	217	7	168	162	6	3 519	3 266	6 785	Pavia.
196	107	100	7	89	81	8	1 148	1 270	2 418	Sondrio.
220	126	119	7	94	85	9	2 010	1 827	3 837	Belluno.
922	489	423	66	433	382	51	5 160	4 827	9 987	Padova.
600	331	269	62	269	210	59	2 628	2 553	5 181	Rovigo.
692	379	348	31	313	290	23	3 700	3 474	7 174	Treviso.
774	436	401	35	338	304	34	5 658	5 226	10 884	Udine.
718	413	387	46	305	260	45	4 617	4 261	8 878	Venezia.
585	318	292	26	267	239	28	3 908	3 932	7 900	Verona.
717	386	348	38	331	310	21	4 447	4 252	8 699	Vicenza.
742	449	389	60	293	252	41	5 190	4 489	9 679	Bologna.
524	298	204	94	226	155	71	2 836	2 532	5 368	Ferrara.
535	302	265	37	233	200	33	2 992	2 833	5 825	Forlì.
595	318	266	52	277	232	45	3 449	3 009	6 458	Modena.
473	253	229	24	220	198	22	2 825	2 545	5 370	Parma.
369	202	185	17	167	154	13	2 215	1 894	4 109	Piacenza.
233	142	121	21	91	76	15	2 101	1 937	4 038	Ravenna.
507	281	256	25	226	197	29	3 097	2 778	5 875	Reggio nell' Emilia.

PROVINCIE (ordinate per compartimenti)	MATRIMONI	NATI VIVI									
		Totale dei nati vivi	MASCHI					FEMMINE			
			Totale	Legittimi	Illegittimi riconosciuti da uno o da entrambi i genitori	Illegittimi non riconosciuti e nati di stato civile ignoto	Totale	Legittime	Illegittime riconosciute da uno o da entrambi i genitori	Illegittime non riconosciute e nate di stato civile ignote	
Arezzo . . . . .	2 871	9 259	4 682	4 526	60	96	4 577	4 433	45	99	
Firenze . . . . .	9 423	24 341	12 495	11 881	410	204	11 846	11 270	398	178	
Grosseto . . . . .	1 510	4 993	2 596	2 472	91	33	2 397	2 279	88	30	
Livorno . . . . .	1 022	3 063	1 576	1 500	69	7	1 487	1 413	67	7	
Lucca . . . . .	3 217	8 779	4 544	4 373	107	64	4 235	4 073	112	50	
Massa e Carrara . . . . .	2 285	7 553	3 862	3 711	113	38	3 691	3 546	99	46	
Pisa . . . . .	3 170	8 519	4 379	4 178	141	60	4 140	3 969	104	67	
Siena . . . . .	2 216	6 556	3 355	3 218	105	32	3 201	3 066	89	46	
Ancona . . . . .	3 149	10 346	5 328	5 118	148	62	5 018	4 829	117	72	
Ascoli Piceno . . . . .	2 451	8 705	4 533	4 311	155	67	4 172	3 968	132	72	
Macerata . . . . .	2 346	8 327	4 296	4 125	94	77	4 031	3 890	74	67	
Pesaro e Urbino . . . . .	2 556	9 507	4 913	4 578	294	41	4 594	4 256	284	54	
Perugia . . . . .	6 482	23 455	11 864	11 271	411	182	11 591	11 027	369	195	
Roma . . . . .	13 199	47 273	24 051	22 431	1 314	306	23 222	21 547	1 407	268	
Aquila degli Abruzzi . . . . .	3 614	14 051	7 215	7 081	88	46	6 836	6 690	101	45	
Campobasso . . . . .	3 301	11 436	5 803	5 707	62	34	5 633	5 533	60	40	
Chieti . . . . .	3 495	12 464	6 403	6 240	99	64	6 061	5 908	98	55	
Teramo . . . . .	2 851	10 759	5 638	5 447	58	133	5 121	4 957	44	120	
Avellino . . . . .	3 716	15 266	7 869	7 727	115	27	7 397	7 266	96	35	
Benevento . . . . .	2 521	9 137	4 668	4 580	50	38	4 469	4 396	42	31	
Caserta . . . . .	7 943	30 260	15 482	15 271	158	53	14 778	14 579	127	72	
Napoli . . . . .	11 528	47 358	24 051	23 128	644	279	23 307	22 395	601	311	
Salerno . . . . .	5 347	22 422	11 511	11 243	124	144	10 911	10 651	125	135	
Bari delle Puglie . . . . .	8 351	35 283	17 890	17 529	246	115	17 393	17 027	242	124	
Foggia . . . . .	3 826	18 253	9 319	9 107	129	83	8 934	8 737	113	84	
Lecce . . . . .	7 549	34 012	17 428	16 969	250	209	16 584	16 111	253	220	
Potenza . . . . .	4 439	18 653	9 629	9 473	125	31	9 024	8 871	133	20	
Catanzaro . . . . .	4 609	19 300	9 923	9 579	309	35	9 377	9 039	288	50	
Cosenza . . . . .	4 747	18 046	9 170	8 827	246	97	8 876	8 484	279	113	
Reggio di Calabria . . . . .	4 087	17 699	9 055	8 766	189	100	8 644	8 353	173	118	

DELLA POPOLAZIONE NELL'ANNO 1923.

timenti e pel Regno.

Totale dei nati morti	NATI MORTI						MORTI			PROVINCIE (ordinate per compartimenti)
	MASCHI			FEMMINE			Maschi	Femmine	Totale	
	Totale	Legittimi	Illegittimi e nati morti di stato civile ignoto	Totale	Legittime	Illegittime e nate morte di stato civile ignoto				
439	243	225	18	196	183	13	2 664	2 420	5 084	Arezzo.
1 139	655	605	50	484	444	40	7 574	6 941	14 515	Firenze.
260	170	159	11	90	83	7	1 214	1 087	2 301	Grosseto.
108	63	59	4	45	41	4	1 221	1 094	2 315	Livorno.
417	228	221	7	189	178	11	2 448	2 286	4 734	Lucca.
356	190	180	10	166	151	15	1 859	1 616	3 475	Massa e Carrara.
434	252	237	15	182	173	9	2 541	2 327	4 868	Pisa.
319	175	171	4	144	132	12	2 227	1 990	4 217	Siena.
444	267	255	12	177	167	10	2 856	2 696	5 552	Ancona.
315	188	181	7	127	120	7	2 329	2 254	4 583	Ascoli Piceno.
424	236	221	15	188	167	21	2 516	2 413	4 929	Macerata.
455	263	220	43	192	170	22	2 689	2 522	5 211	Pesaro e Urbino.
1 154	627	593	34	527	491	36	6 713	6 287	13 000	Perugia.
2 401	1 374	1 230	144	1 027	927	100	13 156	11 905	25 061	Roma.
589	330	313	17	259	252	7	4 279	4 011	8 290	Aquila degli Abruzzi.
546	313	300	13	233	228	5	3 478	3 573	7 051	Campobasso.
704	404	388	16	300	279	21	3 559	3 546	7 105	Chieti.
507	286	277	9	221	205	16	2 903	2 859	5 762	Teramo.
550	304	296	8	246	236	10	3 926	3 790	7 716	Avellino.
377	220	215	5	157	151	6	2 316	2 379	4 695	Benevento.
1 322	758	729	29	564	538	26	7 771	7 510	15 281	Caserta.
3 209	1 788	1 686	102	1 421	1 322	99	13 665	13 113	26 778	Napoli.
1 115	615	586	29	500	483	17	5 614	5 599	11 213	Salerno.
2 158	1 180	1 148	32	978	951	27	9 897	10 083	19 980	Bari delle Puglie.
923	543	531	12	380	370	10	5 238	5 103	10 341	Foggia.
1 497	882	859	23	615	596	19	8 157	7 833	15 990	Lecco.
933	520	499	21	413	397	16	5 027	5 123	10 150	Potenza.
647	370	348	22	277	258	19	4 841	4 844	9 685	Catanzaro.
727	396	371	25	331	310	21	3 821	4 057	7 878	Cosenza.
756	417	399	18	339	327	12	4 495	4 384	8 879	Reggio di Calabria.

PROVINCIE E COMPARTIMENTI	MATRIMONI	NATI VIVI									
		Totale dei nati vivi	MASCHI					FEMMINE			
			Totale	Legittimi	Illegittimi riconosciuti da uno o da entrambi i genitori	Illegittimi non riconosciuti e nati di stato civile ignoto	Totale	Legittime	Illegittime riconosciute da uno o da entrambi i genitori	Illegittime non riconosciute e nate di stato civile	
Caltanissetta . . . . .	2 980	11 547	6 001	5 911	52	38	5 546	5 465	37	4	
Catania . . . . .	6 860	23 253	11 966	11 546	273	147	11 287	10 936	206	14	
Girgenti . . . . .	3 257	12 746	6 566	6 471	50	45	6 180	6 093	34	5	
Messina . . . . .	4 673	16 948	8 683	8 272	227	184	8 265	7 874	190	20	
Palermo . . . . .	6 750	24 626	12 784	12 552	133	99	11 842	11 623	129	9	
Siracusa . . . . .	4 149	14 454	7 428	7 224	82	122	7 026	6 809	90	12	
Trapani . . . . .	3 200	9 929	5 120	5 026	55	39	4 809	4 705	48	5	
Cagliari . . . . .	4 498	17 444	9 034	8 837	133	64	8 410	8 189	155	6	
Sassari . . . . .	2 804	11 183	5 721	5 579	98	44	5 462	5 327	104	5	

Riassunto p

Piemonte . . . . .	30 212	63 465	32 787	31 972	714	101	30 678	29 862	694	15
Liguria . . . . .	10 121	25 317	12 997	12 467	399	131	12 320	11 772	395	11
Lombardia . . . . .	44 464	139 454	71 437	69 048	1 919	470	68 017	65 720	1 855	44
Veneto . . . . .	34 720	136 540	69 546	64 381	4 384	781	66 994	61 842	4 436	7
Emilia . . . . .	24 325	85 524	43 527	38 567	3 975	985	41 997	37 233	3 873	81
Toscana . . . . .	25 714	73 063	37 489	35 859	1 096	534	35 574	34 049	1 002	53
Marche . . . . .	10 502	36 885	19 070	18 132	691	247	17 815	16 943	607	20
Umbria . . . . .	6 482	23 455	11 864	11 271	411	182	11 591	11 027	369	19
Lazio . . . . .	13 199	47 273	24 051	22 431	1 314	306	23 222	21 547	1 407	20
Abruzzi e Molise . . . . .	13 261	48 710	25 059	24 475	307	277	23 651	23 088	303	20
Campania . . . . .	31 055	124 443	63 581	61 949	1 091	541	60 862	59 287	991	53
Puglie . . . . .	19 726	87 548	44 637	43 605	825	407	42 911	41 875	608	41
Basilicata . . . . .	4 439	18 653	9 629	9 473	125	31	9 024	8 871	133	1
Calabria . . . . .	13 443	55 045	28 148	27 172	744	232	26 897	25 876	740	21
Sicilia . . . . .	31 869	113 503	58 548	57 002	872	674	54 955	53 505	734	7
Sardegna . . . . .	7 302	28 627	14 755	14 416	231	108	13 872	13 516	259	1
<b>REGNO . . .</b>	<b>320 834</b>	<b>1 107 505</b>	<b>567 125</b>	<b>542 220</b>	<b>18 898</b>	<b>6 007</b>	<b>540 380</b>	<b>516 013</b>	<b>18 406</b>	<b>5 91</b>

DELLA POPOLAZIONE NELL'ANNO 1923.

*imenti e pel Regno.*

Totale dei nati morti	NATI MORTI						MORTI			PROVINCIE E COMPARTIMENTI
	MASCHI			FEMMINE			Maschi	Femmine	Totale	
	Totale	Legittimi	Illegittimi e nati morti di stato civile ignoto	Totale	Legittime	Illegittime e nate morte di stato civile ignoto				
577	314	305	9	263	257	6	3 759	3 732	7 491	Caltanissetta.
1 096	577	548	29	519	487	32	6 815	6 728	13 543	Catania.
630	349	347	2	281	276	5	3 837	3 720	7 557	Girgenti.
636	364	341	23	272	252	20	4 641	4 574	9 215	Messina.
1 279	717	685	32	562	540	22	7 376	7 175	14 551	Palermo.
676	377	362	15	299	290	9	3 872	4 025	7 897	Siracusa.
501	303	299	4	198	196	2	2 861	2 852	5 713	Trapani.
592	342	320	22	250	228	22	5 066	4 900	9 966	Cagliari.
343	194	187	7	149	146	3	3 026	3 064	6 090	Sassari.

**Compartimenti.**

2 747	1 569	1 475	94	1 178	1 105	73	25 876	25 468	51 344	Piemonte.
1 439	826	767	59	613	570	43	9 677	9 031	18 708	Liguria.
5 821	3 296	3 119	177	2 525	2 362	163	44 999	43 428	88 427	Lombardia.
5 228	2 878	2 567	311	2 350	2 080	270	32 188	30 352	62 540	Veneto.
3 978	2 245	1 915	330	1 733	1 464	269	24 705	22 067	46 772	Emilia.
3 472	1 976	1 857	119	1 496	1 385	111	21 748	19 761	41 509	Toscana.
1 638	954	877	77	684	624	60	10 390	9 885	20 275	Marche.
1 154	627	593	34	527	491	36	6 713	6 287	13 000	Umbria.
2 401	1 374	1 230	144	1 027	927	100	13 156	11 905	25 061	Lazio.
2 346	1 333	1 278	55	1 013	964	49	14 219	13 989	28 208	Abruzzi e Molise
6 573	3 685	3 512	173	2 888	2 730	158	33 292	32 391	65 683	Campania.
4 578	2 605	2 538	67	1 973	1 917	56	23 292	23 019	46 311	Puglie.
933	520	499	21	413	397	16	5 027	5 123	10 150	Basilicata.
2 130	1 183	1 118	65	947	895	52	13 157	13 285	26 442	Calabria.
5 395	3 001	2 887	114	2 394	2 298	96	33 161	32 806	65 967	Sicilia.
935	536	507	29	399	374	25	8 092	7 964	16 056	Sardegna.
<b>50 768</b>	<b>28 608</b>	<b>26 739</b>	<b>1 869</b>	<b>22 160</b>	<b>20 583</b>	<b>1 577</b>	<b>319 692</b>	<b>306 761</b>	<b>626 453</b>	<b>REGNO.</b>

COMUNI CAPILUOGHI DI PROVINCIA (ordinati per compartimenti)	MATRIMONI	NATI VIVI										
		Totale dei nati vivi	MASCHI					FEMMINE				
			Totale	Legittimi	Illegittimi riconosciuti da uno o da entrambi i genitori	Illegittimi non riconosciuti e nati di stato civile ignoto	Totale	Legittime	Illegittime riconosciute da uno o da entrambi i genitori	Illegittime non riconosciute e nate di stato civile ignoto		
Alessandria . . . . .	627	1 274	665	642	19	4	609	587	14	8		
Cuneo . . . . .	200	697	359	348	10	1	338	332	3	3		
Novara . . . . .	417	704	360	348	10	2	344	329	14	1		
Torino . . . . .	4 046	6 047	3 158	2 922	199	37	2 889	2 674	170	45		
Genova . . . . .	2 308	4 780	2 484	2 243	172	69	2 296	2 069	157	70		
Porto Maurizio . . . . .	53	175	88	87	..	1	87	81	6	..		
Bergamo . . . . .	477	1 716	916	832	12	72	800	738	11	51		
Brescia . . . . .	736	2 504	1 236	1 128	95	13	1 268	1 163	85	20		
Como . . . . .	337	928	487	429	13	45	441	392	7	42		
Cremona . . . . .	474	1 282	623	571	28	24	659	578	45	36		
Mantova . . . . .	229	725	377	303	64	10	348	285	57	6		
Milano . . . . .	5 037	10 908	5 535	5 017	439	79	5 373	4 845	451	77		
Pavia . . . . .	328	700	373	339	12	22	327	305	9	13		
Sondrio . . . . .	61	242	120	113	7	..	122	114	4	4		
Belluno . . . . .	206	814	406	384	20	2	408	383	23	2		
Padova . . . . .	772	2 920	1 479	1 253	145	81	1 441	1 233	142	66		
Rovigo . . . . .	104	463	252	233	12	7	211	190	13	8		
Treviso . . . . .	326	1 449	754	678	43	33	695	624	36	35		
Udine . . . . .	409	1 458	739	644	32	63	719	615	52	52		
Venezia . . . . .	1 128	4 329	2 172	2 031	124	17	2 157	1 983	153	21		
Verona . . . . .	605	2 069	1 039	917	118	4	1 030	900	126	4		
Vicenza . . . . .	445	1 543	779	709	38	32	764	693	37	34		
Bologna . . . . .	1 596	3 651	1 927	1 648	222	57	1 724	1 475	201	48		
Ferrara . . . . .	758	2 986	1 509	1 112	339	58	1 477	1 100	334	48		
Forlì . . . . .	430	1 256	674	598	70	6	582	513	68	1		
Modena . . . . .	626	2 008	1 028	912	70	46	980	888	59	38		
Parma . . . . .	414	973	496	457	21	18	477	436	22	18		
Piacenza . . . . .	289	809	447	404	13	30	362	334	14	14		
Ravenna . . . . .	582	1 616	840	744	83	13	776	705	63	8		
Reggio nell' Emilia . . . . .	681	2 164	1 086	996	41	49	1 078	997	36	41		



DELLA POPOLAZIONE NELL'ANNO 1923.

luoghi di provincia.

Totale dei nati morti	NATI MORTI						MORTI			COMUNI CAPILUOGHI DI PROVINCIA (ordinati per compartimenti)
	MASCHI			FEMMINE			Maschi	Femmine	Totale	
	Totale	Legittimi	Illegittimi e nati morti di stato civile ignoto	Totale	Legittime	Illegittime e nate morte di stato civile ignoto				
42	26	25	1	16	15	1	598	535	1 133	Alessandria.
25	11	11	..	14	14	..	317	291	608	Cuneo.
36	20	20	..	16	15	1	473	415	888	Novara.
389	243	202	41	146	122	24	3 523	3 724	7 247	Torino.
460	266	211	55	194	157	37	2 426	2 215	4 641	Genova.
8	2	2	..	6	6	..	54	75	129	Porto Maurizio.
100	64	60	4	36	31	5	713	777	1 490	Bergamo.
184	109	98	11	75	63	12	1 100	957	2 057	Brescia.
90	40	38	2	50	42	8	482	495	977	Como.
75	40	36	4	35	34	1	626	599	1 225	Cremona.
100	54	42	12	46	34	12	363	341	704	Mantova.
535	299	260	39	236	208	28	4 890	4 854	9 744	Milano.
58	36	33	3	22	21	1	397	310	707	Pavia.
16	9	7	2	7	7	..	88	76	164	Sondrio.
20	9	9	..	11	11	..	265	210	475	Belluno.
170	82	67	15	88	73	15	1 145	1 085	2 230	Padova.
56	30	23	7	26	18	8	171	176	347	Rovigo.
65	33	31	2	32	29	3	496	463	959	Treviso.
80	49	41	8	31	24	7	671	467	1 138	Udine.
158	89	81	8	69	62	7	1 595	1 480	3 075	Venezia.
114	64	57	7	50	41	9	781	781	1 562	Verona.
91	49	41	8	42	37	5	483	502	1 045	Vicenza.
207	124	100	24	83	66	17	1 854	1 704	3 558	Bologna.
131	74	50	24	57	40	17	888	786	1 674	Ferrara.
75	44	38	6	31	27	4	452	402	854	Forlì.
136	69	61	8	67	58	9	773	647	1 420	Modena.
58	26	19	7	32	28	4	603	554	1 157	Parma.
79	52	43	9	27	22	5	460	376	836	Piacenza.
57	37	30	7	20	16	4	632	556	1 188	Ravenna.
114	59	54	5	55	50	5	792	738	1 530	Reggio nell'Emilia.

COMUNI CAPILUOGHI DI PROVINCIA (ordinati per compartimenti)	MATRIMONI	NATI VIVI									
		Totale dei nati vivi	MASCHI					FEMMINE			
			Totale	Legittimi	Illegittimi riconosciuti da uno o da entrambi i genitori	Illegittimi non riconosciuti e nati di stato civile ignoto	Totale	Legittime	Illegittime riconosciute da uno o da entrambi i genitori	Illegittime non riconosciute e nate di stato civile ignoto	
Arezzo . . . . .	536	1 530	762	737	..	25	768	746	..	22	
Firenze . . . . .	2 036	4 248	2 218	1 966	118	134	2 030	1 785	128	117	
Grosseto . . . . .	147	614	317	293	15	9	297	275	14	8	
Livorno . . . . .	760	2 388	1 220	1 152	64	4	1 163	1 096	63	4	
Lucca . . . . .	681	1 856	956	906	11	39	900	866	10	24	
Massa . . . . .	372	1 389	677	671	6	..	712	705	4	3	
Pisa . . . . .	549	1 353	677	622	23	22	686	639	16	31	
Siena . . . . .	350	854	429	396	23	10	425	393	22	10	
Ancona . . . . .	518	1 618	877	848	26	3	741	717	16	8	
Ascoli Piceno . . . . .	306	1 001	530	473	42	15	471	424	27	20	
Macerata . . . . .	199	579	293	291	..	2	286	284	..	2	
Pesaro . . . . .	245	704	366	355	7	4	338	320	14	4	
Perugia . . . . .	631	1 947	995	952	18	25	952	906	19	27	
Roma . . . . .	5 694	18 019	9 109	8 146	752	211	8 910	7 913	786	211	
Aquila degli Abruzzi . . . . .	159	661	338	318	5	15	323	299	6	18	
Campobasso . . . . .	134	528	264	257	7	..	264	248	11	5	
Chieti . . . . .	212	774	403	379	16	8	371	345	23	3	
Teramo . . . . .	194	742	369	347	5	17	373	351	5	17	
Avellino . . . . .	199	874	454	430	12	12	420	401	8	11	
Benevento . . . . .	262	1 031	533	523	3	7	498	488	5	5	
Caserta . . . . .	254	1 034	524	521	..	3	510	502	2	6	
Napoli . . . . .	5 306	19 858	10 094	9 356	479	259	9 764	9 020	462	282	
Salerno . . . . .	408	1 851	928	901	13	14	923	898	9	16	
Bari delle Puglie . . . . .	1 115	5 008	2 481	2 305	95	81	2 527	2 324	107	96	
Foggia . . . . .	421	2 082	1 074	1 027	18	29	1 008	962	17	29	
Lecce . . . . .	302	1 199	605	550	10	45	594	543	13	38	
Potenza . . . . .	110	563	311	294	3	14	252	238	7	7	

DELLA POPOLAZIONE NELL'ANNO 1928.

*luoghi di provincia.*

NATI MORTI							MORTI			COMUNI CAPILUOGHI DI PROVINCIA (ordinati per compartimenti)
Totale dei nati morti	MASCHI			FEMMINE			Maschi	Femmine	Totale	
	Totale	Legittimi	Illegittimi e nati morti di stato civile ignoto	Totale	Legittime	Illegittime e nate morte di stato civile ignoto				
75	39	37	2	36	35	1	458	456	914	Arezzo.
286	166	154	12	120	107	13	2 087	1 918	4 005	Firenze.
57	37	36	1	20	19	1	162	144	306	Grosseto.
81	43	40	3	38	34	4	959	904	1 863	Livorno.
86	47	45	2	39	33	6	658	611	1 269	Lucca.
104	58	57	1	46	43	3	275	243	518	Massa.
108	59	53	6	49	45	4	556	545	1 101	Pisa.
44	25	25	..	19	16	3	476	494	970	Siena.
65	39	36	3	26	25	1	577	468	1 045	Ancona.
9	7	5	2	2	2	..	299	307	606	Ascoli Piceno.
45	28	27	1	17	15	2	200	192	392	Macerata.
41	23	19	4	18	17	1	294	254	548	Pesaro.
176	98	96	2	78	72	6	635	591	1 226	Perugia.
974	561	469	92	413	345	68	6 145	5 404	11 549	Roma.
30	22	19	3	8	7	1	252	251	503	Aquila degli Abruzzi.
41	31	29	2	10	9	1	136	142	278	Campobasso.
56	32	30	2	24	23	1	255	179	434	Chieti.
44	23	22	1	21	15	6	274	256	530	Teramo.
5	3	3	..	2	2	..	217	201	418	Avellino.
10	6	6	..	4	4	..	246	212	458	Benevento.
67	41	41	..	26	26	..	329	278	607	Caserta.
1 617	890	805	85	727	645	82	6 730	6 185	12 915	Napoli.
138	68	64	4	70	63	7	564	553	1 117	Salerno.
296	150	140	10	146	129	17	1 362	1 366	2 728	Bari delle Puglie.
125	77	77	..	48	48	..	671	648	1 319	Foggia.
15	10	9	1	5	5	..	339	318	657	Lecce.
27	12	10	2	15	14	1	173	153	326	Potenza.

COMUNI CAPILUOGHI DI PROVINCIA (ordinati per compartimenti)	MATRIMONI	NATI VIVI									
		Totale dei nati vivi	MASCHI					FEMMINE			
			Totale	Legittimi	Illegittimi riconosciuti da uno o da entrambi i genitori	Illegittimi non riconosciuti e nati di stato civile ignoto	Totale	Legittime	Illegittime riconosciute da uno o da entrambi i genitori	Illegittime non riconosciute e nate di stato civile ignoto	
Catanzaro . . . . .	338	1 315	680	626	45	9	635	573	45	17	
Cosenza . . . . .	244	904	444	396	11	37	460	407	23	30	
Reggio di Calabria . . . . .	452	2 083	1 047	993	23	31	1 036	989	17	30	
Caltanissetta . . . . .	338	1 194	618	600	14	4	576	563	8	5	
Catania . . . . .	1 929	6 571	3 364	3 143	127	94	3 207	3 017	93	97	
Girgenti . . . . .	233	767	380	368	..	12	387	378	..	9	
Messina . . . . .	1 247	4 906	2 528	2 353	99	76	2 378	2 200	105	73	
Palermo . . . . .	2 913	11 357	5 962	5 818	78	66	5 395	5 269	66	60	
Siracusa . . . . .	349	1 386	706	685	12	9	680	657	13	10	
Trapani . . . . .	547	1 682	872	850	15	7	810	789	9	12	
Cagliari . . . . .	378	1 734	894	840	50	4	840	780	54	6.	
Sassari . . . . .	305	1 342	686	662	5	19	656	635	11	10	
<b>Totale dei 69 Comuni capiluoghi di provincia . . . . .</b>	<b>56 674</b>	<b>172 731</b>	<b>88 383</b>	<b>81 392</b>	<b>4 721</b>	<b>2 270</b>	<b>84 348</b>	<b>77 506</b>	<b>4 650</b>	<b>2 192</b>	

DELLA POPOLAZIONE NELL'ANNO 1923.

luoghi di provincia.

Totale dei nati morti	NATI MORTI						MORTI			COMUNI CAPILUOGHI DI PROVINCIA (ordinati per compartimenti)
	MASCHI			FEMMINE			Maschi	Femmine	Totale	
	Totale	Legittimi	Illegittimi e nati morti di stato civile ignoto	Totale	Legittime	Illegittime e nate morte di stato civile ignoto				
82	49	44	5	33	29	4	348	359	707	Catanzaro.
35	25	23	2	10	9	1	229	268	497	Cosenza.
134	72	72	..	62	62	..	561	540	1 101	Reggio di Calabria
36	17	17	..	19	19	..	378	386	764	Caltanissetta.
179	89	80	9	90	79	11	1 905	1 804	3 709	Catania.
36	20	20	..	16	16	..	259	245	504	Girgenti.
133	70	66	4	63	59	4	1 484	1 512	2 996	Messina.
671	390	267	23	281	272	9	3 271	3 187	6 458	Palermo.
54	34	34	..	20	20	..	361	376	737	Siracusa.
54	31	31	..	23	23	..	519	515	1 034	Trapani.
67	33	26	7	34	26	8	539	521	1 060	Cagliari.
80	47	46	..	33	33	..	402	380	791	Sassari.
<b>9 912</b>	<b>5 581</b>	<b>4 970</b>	<b>611</b>	<b>4 331</b>	<b>3 816</b>	<b>515</b>	<b>63 696</b>	<b>60 026</b>	<b>123 722</b>	<b>Totale dei 69 Comuni capiluoghi di provincia.</b>

COMUNI CAPILUOGHI DI CIRCONDARIO (ordinati per provincie e per compartimenti)	MATRIMONI	NATI VIVI										
		Totale dei nati vivi	MASCHI					FEMMINE				
			Totale	Legittimi	Illegittimi riconosciuti da uno o da entrambi i genitori	Illegittimi non riconosciuti e nati di stato civile ignoto	Totale	Legittime	Illegittime riconosciute da uno o da entrambi i genitori	Illegittime non riconosciute e nate di stato civile ignoto		
<b>Piemonte.</b>												
Acqui . . . . .	127	282	145	137	7	1	137	127	8	2		
Asti . . . . .	311	538	260	256	3	1	278	270	8	..		
Casale Monferrato . . . . .	314	436	223	216	7	..	213	205	6	2		
Novi Ligure . . . . .	169	350	180	176	3	1	170	163	4	3		
Tortona . . . . .	183	362	191	184	5	2	171	195	5	1		
Alba . . . . .	100	288	159	156	1	2	129	129	..	..		
Mondovì . . . . .	137	368	174	173	1	..	194	193	1	..		
Saluzzo . . . . .	112	282	138	138	..	..	144	141	3	..		
Biella . . . . .	193	354	179	172	7	..	175	169	6	..		
Domodossola . . . . .	56	144	74	69	5	..	70	59	11	..		
Pallanza . . . . .	36	112	61	56	5	..	51	49	2	..		
Varallo . . . . .	23	74	43	41	1	1	31	29	2	..		
Vercelli . . . . .	279	542	296	284	12	..	246	234	11	1		
Aosta . . . . .	65	174	87	77	6	4	87	74	8	5		
Ivrea . . . . .	69	151	77	73	3	1	74	68	5	1		
Pinerolo . . . . .	143	279	153	146	4	3	126	119	6	1		
Susa . . . . .	31	70	36	35	1	..	34	33	1	..		
<b>Liguria.</b>												
Albenga . . . . .	49	148	77	77	..	..	71	71	..	..		
Chiavari . . . . .	96	281	151	138	4	9	130	122	5	3		
Savona . . . . .	443	1 055	546	501	33	12	509	464	26	19		
Spezia . . . . .	684	1 847	905	846	46	13	942	861	61	20		
San Remo . . . . .	174	351	173	156	11	6	178	165	12	1		
<b>Lombardia.</b>												
Clusone . . . . .	30	179	98	98	..	..	81	81	..	..		
Treviglio . . . . .	160	583	294	290	..	4	289	286	..	3		
Breno . . . . .	18	113	57	56	..	1	56	53	1	2		
Chiari . . . . .	114	474	233	232	1	..	241	236	4	1		
Salò . . . . .	42	107	63	63	..	..	44	42	2	..		
Verolanuova . . . . .	41	201	104	103	1	..	97	95	2	..		





COMUNI CAPILUOGHI DI CIRCONDARIO (ordinati per provincie e per compartimenti)	MATRIMONI	NATI VIVI									
		Totale dei nati vivi	MASCHI					FEMMINE			
			Totale	Legittimi	Illegittimi riconosciuti da uno o da entrambi i genitori	Illegittimi non riconosciuti e nati di stato civile ignoto	Totale	Legittime	Illegittime riconosciute da uno o da entrambi i genitori	Illegittime non riconosciute e nate di stato civile ignote	
<i>Segue Lombardia.</i>											
Lecco . . . . .	93	257	117	114	2	1	140	136	2	2	
Varese . . . . .	150	451	227	224	2	1	224	215	7	2	
Casalmaggiore . . . . .	162	356	186	174	11	1	170	160	8	2	
Crema . . . . .	93	302	131	111	2	18	171	144	4	23	
Abbiategrosso . . . . .	127	279	144	144	..	..	135	134	1	..	
Gallarate . . . . .	143	281	147	144	3	..	134	134	..	..	
Lodi . . . . .	218	674	334	323	6	5	340	327	8	5	
Monza . . . . .	452	1 166	595	582	10	3	571	562	6	3	
Bobbio . . . . .	40	124	64	57	..	7	60	57	..	3	
Mortara . . . . .	84	152	86	84	..	2	66	64	..	2	
Voghera . . . . .	182	501	252	235	11	6	249	241	6	2	
<b>Veneto.</b>											
Feltre . . . . .	158	581	297	279	18	..	284	269	14	1	
Pieve di Cadore . . . . .	21	92	50	49	1	..	42	42	..	..	
Adria . . . . .	159	882	462	381	65	16	420	335	70	15	
Cividale del Friuli . . . . .	90	310	165	158	6	1	145	138	6	1	
Pordenone . . . . .	147	595	300	278	20	2	295	276	11	8	
Tolmezzo . . . . .	48	171	93	87	5	1	78	71	7	..	
Chioggia . . . . .	289	1 563	779	716	58	5	784	706	73	5	
Asiago . . . . .	80	259	134	128	2	4	125	118	6	1	
<b>Emilia.</b>											
Imola . . . . .	332	830	422	386	19	17	408	371	23	14	
Vergato . . . . .	66	217	111	107	4	..	106	95	11	..	
Cento . . . . .	174	657	358	339	16	3	299	272	25	2	
Comacchio . . . . .	106	427	233	208	23	2	194	177	14	2	

DELLA POPOLAZIONE NELL'ANNO 1923.

capiluoghi di circondario.

Totale dei nati morti	NATI MORTI						MORTI			COMUNI CAPILUOGHI DI CIRCONDARIO (ordinati per provincie e per compartimenti)
	MASCHI			FEMMINE			Maschi	Femmine	Totale	
	Totale	Legittimi	Illegittimi e nati morti di stato civile ignoto	Totale	Legittime	Illegittime e nate morte di stato civile ignoto				
7	3	3	..	4	4	..	118	106	224	<i>Segue Lombardia.</i>
13	12	11	1	1	1	..	220	195	415	Varese.
14	6	6	..	8	8	..	117	130	247	Casalmaggiore.
23	11	8	3	12	11	1	197	190	387	Crema.
23	12	12	..	11	11	..	131	122	253	Abbiategrosso.
4	3	3	..	1	1	..	108	79	187	Gallarate.
28	16	16	..	12	12	..	308	282	590	Lodi.
111	72	71	1	39	39	..	472	440	912	Monza.
4	3	3	..	1	1	..	44	41	85	Bobbio.
15	10	10	..	5	5	..	71	54	125	Mortara.
33	16	16	..	17	15	2	234	195	429	Voghera.
<b>Veneto.</b>										
25	16	16	..	9	8	..	197	195	392	Feltre.
1	1	1	..	..	..	..	32	18	50	Pieve di Cadore.
48	23	23	5	20	16	4	261	263	524	Adria.
18	10	10	..	8	7	1	116	93	209	Cividale del Friuli.
29	17	15	2	12	11	1	180	157	337	Pordenone.
7	3	3	..	4	4	..	59	55	114	Tolmezzo.
73	43	43	5	25	21	4	527	521	1 048	Chioggia.
11	4	4	..	7	7	..	69	44	113	Asiago.
<b>Emilia.</b>										
33	16	14	2	17	14	3	401	337	738	Imola.
5	4	3	1	1	1	..	66	53	119	Vergato.
43	19	18	1	24	18	6	154	141	295	Cento.
16	11	10	1	5	3	2	90	75	165	Comacchio.

COMUNI CAPILUOGHI DI CIRCONDARIO (ordinati per provincie o per compartimenti)	MATRIMONI	NATI VIVI									
		Totale dei nati vivi	MASCHI					FEMMINE			
			Totale	Legittimi	Illegittimi riconosciuti da uno o da entrambi i genitori	Illegittimi non riconosciuti e nati di stato civile ignoto	Totale	Legittime	Illegittime riconosciute da uno o da entrambi i genitori	Illegittime non riconosciute e nate di stato civile ignoto	
<b>Segue Emilia.</b>											
Cesena . . . . .	410	1 567	802	745	54	3	765	710	54	1	
Rimini . . . . .	401	1 709	875	807	63	5	894	818	73	3	
Mirandola . . . . .	137	676	353	300	36	17	323	234	35	4	
Pavullo nel Frignano . . . . .	120	581	281	255	17	9	300	272	17	11	
Borgo San Donnino . . . . .	124	390	208	201	4	3	182	171	5	6	
Borgotaro . . . . .	81	309	169	167	2	..	140	137	2	1	
Fiorenzuola d'Arda . . . . .	86	233	115	114	..	1	118	111	5	2	
Faenza . . . . .	356	957	485	470	10	5	472	452	13	7	
Lugo . . . . .	243	665	312	296	11	5	353	335	11	7	
Guastalla . . . . .	95	385	203	176	12	15	182	150	16	16	
<b>Toscana.</b>											
Pistoia . . . . .	599	1 566	796	760	31	5	770	742	24	4	
Rocca San Casciano . . . . .	43	190	96	95	..	1	94	91	1	1	
San Miniato . . . . .	204	518	248	239	7	2	270	253	13	4	
Portoferraio . . . . .	97	240	124	121	3	..	116	112	2	2	
Castelnuovo di Garfagnana . . . . .	47	144	65	62	3	..	79	77	2	..	
Pontremoli . . . . .	123	376	193	188	2	3	183	177	..	6	
Volterra . . . . .	135	413	239	228	7	4	174	165	2	7	
Montepulciano . . . . .	136	443	226	215	11	..	217	208	9	..	
<b>Marche.</b>											
Fermo . . . . .	169	685	366	352	3	11	319	306	5	..	
Camerino . . . . .	112	328	163	152	1	10	165	154	2	9	
Urbino . . . . .	178	733	400	346	51	3	333	283	45	5	

DELLA POPOLAZIONE NELL'ANNO 1923.

capiluoghi di circondario.

Totale dei nati morti	NATI MORTI						MORTI			COMUNI CAPILUOGHI DI CIRCONDARIO (ordinati per provincie e per compartimenti)
	MASCHI			FEMMINE			Maschi	Femmine	Totale	
	Totale	Legittimi	Illegittimi e nati morti di stato civile ignoto	Totale	Legittime	Illegittime e nate morte di stato civile ignoto				
75	39	37	2	36	33	3	410	422	832	<i>Segue Emilia.</i>
55	28	22	6	27	26	1	433	452	885	Cesena.
18	12	11	1	6	6	..	177	130	307	Rimini.
20	13	12	1	7	7	..	123	106	229	Mirandola.
12	7	6	1	5	5	..	211	160	371	Pavullo nel Frignano.
12	5	5	..	7	7	..	73	69	142	Borgo San Donnino.
12	7	7	..	5	5	..	102	100	202	Borgotaro.
24	13	11	2	11	6	5	343	310	653	Fiorenzuola d'Arda.
27	18	18	..	9	9	..	250	236	486	Faenza.
12	7	7	..	5	4	1	120	100	220	Lugo.
										Guastalla.
										<b>Toscana.</b>
84	53	49	4	31	27	4	503	481	984	Pistoia.
10	5	5	..	5	5	..	50	51	101	Rocca San Casciano.
11	7	6	1	4	4	..	163	133	296	San Miniato.
9	7	7	..	2	2	..	79	73	152	Portoferraio.
9	4	3	1	5	5	..	50	46	96	Castelnuovo di Garfagnana.
16	14	13	1	2	2	..	150	153	303	Pontremoli.
22	17	17	..	5	4	1	163	188	351	Volterra.
27	12	12	..	15	14	1	155	138	293	Montepulciano.
										<b>Marche.</b>
31	22	22	..	9	9	..	231	245	476	Fermo.
18	9	7	2	9	8	1	129	135	264	Camerino.
51	26	17	9	25	19	6	226	182	408	Urbino.

COMUNI CAPILUOGHI DI CIRCONDARIO (ordinati per provincie e per compartimenti)	MATRIMONI	NATI VIVI								
		Totale dei nati vivi	MASCHI					FEMMINE		
			Totale	Legittimi	Illegittimi riconosciuti da uno o da entrambi i genitori	Illegittimi non riconosciuti e nati di stato civile ignoto	Totale	Legittime	Illegittime riconosciute da uno o da entrambi i genitori	Illegittime non riconosciute e nate di stato civile
<b>Umbria.</b>										
Foligno . . . . .	275	1 002	522	493	29	..	480	461	18	..
Orvieto . . . . .	168	593	292	282	2	8	301	295	1	..
Rieti . . . . .	162	569	294	277	11	6	275	260	9	..
Spoletto . . . . .	233	761	374	364	3	7	387	378	5	..
Terni . . . . .	319	803	440	407	21	12	363	334	22	..
<b>Lazio.</b>										
Civitavecchia . . . . .	184	637	345	322	22	1	292	280	11	..
Frosinone . . . . .	131	513	251	251	..	..	262	260	2	..
Velletri . . . . .	226	975	510	482	28	..	465	447	17	..
Viterbo . . . . .	176	614	317	306	7	4	297	283	10	..
<b>Abruzzi e Molise.</b>										
Avezzano . . . . .	74	577	314	303	11	..	263	252	11	..
Cittaducale . . . . .	34	160	81	78	1	2	79	77	2	..
Sulmona . . . . .	132	575	290	279	3	8	285	275	4	..
Isernia . . . . .	78	315	161	159	..	2	154	153	..	..
Larino . . . . .	56	204	101	101	..	..	103	101	..	..
Lanciano . . . . .	183	699	370	355	7	8	329	324	3	..
Vasto . . . . .	135	533	253	253	..	..	280	280	..	..
Penne . . . . .	84	338	193	184	..	9	195	177	1	..
<b>Campania.</b>										
Ariano di Puglia . . . . .	177	736	381	375	5	1	355	351	4	..
Sant'Angelo dei Lombardi . . . . .	63	219	95	91	2	2	124	107	11	..
Cerreto Sannita . . . . .	41	152	66	63	..	3	86	82	1	..
San Bartolomeo in Galdo . . . . .	102	315	161	161	..	..	154	154	..	..
Gaeta . . . . .	24	112	48	44	4	..	64	61	3	..
Nola . . . . .	111	422	239	239	..	..	183	183	..	..
Piedimonte d'Alife . . . . .	55	251	123	118	3	2	123	124	1	..
Sora . . . . .	172	703	359	354	3	2	344	342	..	..



DELLA POPOLAZIONE NELL'ANNO 1923.

capiluoghi di circondario.

Totale dei nati morti	NATI MORTI						MORTI			COMUNI CAPILUOGHI DI CIRCONDARIO (ordinati per province e per compartimenti)
	MASCHI			FEMMINE			Maschi	Femmine	Totale	
	Totale	Legittimi	Illegittimi e nati morti di stato civile ignoto	Totale	Legittime	Illegittime e nate morte di stato civile ignoto				
	<b>Umbria.</b>									
23	14	14	..	9	9	..	308	255	563	Foligno
30	15	15	..	15	14	1	124	161	285	Orvieto.
48	20	27	2	19	19	..	228	185	413	Rieti.
28	15	9	6	13	7	6	292	265	557	Spoleto.
51	27	27	..	24	23	1	320	290	610	Terni.
	<b>Lazio.</b>									
44	24	21	3	20	19	1	197	152	349	Civitavecchia.
33	19	17	2	14	13	1	122	104	226	Frosinone.
57	34	32	2	23	19	4	206	158	364	Velletri.
22	10	9	1	12	11	1	263	264	527	Viterbo.
	<b>Abruzzi e Molise.</b>									
27	14	13	1	13	13	..	115	77	192	Avezzano.
12	6	5	1	6	6	..	47	45	92	Cittaducale.
45	16	16	..	29	29	..	170	186	356	Sulmona.
11	7	7	..	4	..	..	116	111	227	Isernia.
12	9	9	..	3	3	..	61	59	120	Larino.
54	30	28	2	24	21	3	201	176	377	Lanciano.
28	20	19	1	8	8	..	144	170	314	Vasto.
24	10	10	..	14	13	1	128	113	241	Penne.
	<b>Campania.</b>									
43	22	20	2	21	19	2	145	169	314	Ariano di Puglia.
2	..	..	..	2	2	..	74	69	140	Sant'Angelo dei Lombardi.
9	5	5	..	4	4	..	35	46	81	Cerreto Sannita.
20	7	7	..	13	13	..	90	83	173	San Bartolomeo in Galdo.
8	4	4	..	4	4	..	31	39	70	Gaeta.
6	1	..	1	5	3	2	143	112	255	Nola.
14	8	7	1	6	5	1	55	81	136	Piedimonte d'Alife.
10	6	5	1	4	3	1	162	148	310	Sora.

COMUNI CAPILUOGHI DI CIRCONDARIO (ordinati per provincie e per compartimenti)	MATRIMONI	NATI VIVI										
		Totale dei nati vivi	MASCHI					FEMMINE				
			Totale	Legittimi	Illegittimi riconosciuti da uno o da entrambi i genitori	Illegittimi non riconosciuti e nati di stato civile ignoto	Totale	Legittime	Illegittime riconosciute da uno o da entrambi i genitori	Illegittime non riconosciute e nate di stato civile		
<b>Segue Campania.</b>												
Casoria . . . . .	152	663	342	342	..	..	321	321	..	..		
Castellammare di Stabia . . . . .	337	1 520	773	763	14	1	742	725	17	..		
Pozzuoli . . . . .	204	894	450	442	7	1	444	440	4	..		
Campagna . . . . .	75	357	185	183	2	..	172	169	3	..		
Sala Consilina . . . . .	62	304	165	159	3	3	139	136	2	..		
Vallo della Lucania . . . . .	50	212	115	106	6	3	97	89	1	..		
<b>Puglie.</b>												
Altamura . . . . .	162	1 016	501	497	3	1	515	514	1	..		
Bafletta . . . . .	399	2 050	1 047	1 030	14	3	1 003	993	10	..		
Bovino . . . . .	57	286	147	141	5	1	139	136	3	..		
San Severo . . . . .	257	1 438	735	706	19	10	703	676	21	..		
Brindisi . . . . .	250	1 242	632	590	32	10	610	561	38	1		
Gallipoli . . . . .	87	409	223	215	7	1	186	177	7	..		
Taranto . . . . .	666	3 181	1 601	1 519	56	26	1 580	1 496	55	2		
<b>Basilicata.</b>												
Lagonegro . . . . .	48	152	81	81	..	..	71	71	..	..		
Matera . . . . .	136	642	329	325	2	2	313	309	1	..		
Melfi . . . . .	100	539	272	269	3	..	267	262	4	..		
<b>Calabrie.</b>												
Cotrone . . . . .	109	470	218	191	27	..	252	225	27	..		
Monteleone di Calabria . . . . .	132	448	228	218	10	..	220	214	6	..		
Nicastro . . . . .	204	863	435	424	11	..	428	416	11	..		
Castrovillari . . . . .	92	372	205	200	3	2	167	162	4	..		
Paola . . . . .	108	516	254	247	4	3	262	250	8	..		
Rossano . . . . .	153	474	237	230	5	2	237	220	11	..		
Gerace Marina . . . . .	63	280	135	133	..	2	145	138	4	..		
Palmi . . . . .	106	509	266	255	9	2	243	238	4	..		

DELLA POPOLAZIONE NELL'ANNO 1923.

capiluoghi di circondario.

Totale dei nati morti	NATI MORTI						MORTI			COMUNI CAPILUOGHI DI CIRCONDARIO (ordinati per provincie e per compartimenti)
	MASCHI			FEMMINE			Maschi	Femmine	Totale	
	Totale	Legittimi	Illegittimi e nati morti di stato civile ignoto	Totale	Legittime	Illegittime e nate morte di stato civile ignoto				
	<b>Segue Campania.</b>									
41	25	25	..	16	16	..	152	157	309	Casoria.
87	54	53	1	33	33	..	525	480	1 005	Castellammare di Stabia.
46	20	19	1	26	23	3	230	210	440	Pozzuoli.
36	18	18	..	18	17	1	76	85	161	Campagna.
24	15	15	..	9	9	..	60	62	122	Sala Consilina.
8	7	7	..	1	1	..	42	48	90	Vallo della Lucania
	<b>Puglie.</b>									
..	..	..	..	..	..	..	263	291	554	Altamura.
174	98	95	3	76	75	1	554	544	1 098	Barletta.
16	7	7	..	9	9	..	86	81	167	Bovino.
127	73	67	6	54	51	3	363	352	715	San Severo.
9	6	6	..	3	3	..	302	275	577	Brindisi.
17	8	8	..	9	7	2	96	110	206	Gallipoli.
192	116	106	10	76	70	6	879	790	1 669	Taranto.
	<b>Basilicata.</b>									
8	4	4	..	4	4	..	41	33	79	Lagonegro.
47	32	32	..	15	14	1	208	203	411	Matera.
34	17	16	1	17	17	..	145	168	313	Melfi.
	<b>Calabrie.</b>									
10	8	8	..	2	1	1	119	121	240	Cotrone.
42	22	21	1	20	20	..	131	120	251	Monteleone di Calabria.
11	6	5	1	5	4	1	182	184	366	Nicastro.
15	10	9	1	5	5	..	88	98	186	Castrovillari.
27	10	10	..	17	15	2	75	84	159	Paola.
33	24	23	1	14	14	..	108	119	227	Rossano.
10	6	6	..	4	4	..	71	72	143	Gerace Marina.
4	2	2	..	2	2	..	142	161	303	Palmi.

COMUNI CAPILUOGHI DI CIRCONDARIO (ordinati per provincie e per compartimenti)	MATRIMONI	NATI VIVI										
		Totale dei nati vivi	MASCHI					FEMMINE				
			Totale	Legittimi	Illegittimi riconosciuti da uno o da entrambi i genitori	Illegittimi non riconosciuti e nati di stato civile ignoto	Totale	Legittime	Illegittime riconosciute da uno o da entrambi i genitori	Illegittime non riconosciute e nate di stato civile ignoto		
<b>Sicilia.</b>												
Piazza Armerina . . . . .	253	777	418	409	7	2	359	349	5	5		
Terranova di Sicilia . . . . .	265	1 211	639	627	4	8	572	557	2	13		
Acireale . . . . .	351	1 204	632	619	8	5	572	563	4	5		
Caltagirone . . . . .	308	1 047	556	542	3	11	491	476	4	11		
Nicosia . . . . .	121	478	250	239	3	8	228	220	3	5		
Bivona . . . . .	48	136	59	59	..	..	77	75	1	1		
Sciacca . . . . .	152	568	300	295	2	3	268	264	1	3		
Castroreale . . . . .	104	321	155	150	1	4	166	160	4	2		
Mistretta . . . . .	84	287	140	138	..	2	147	139	2	6		
Patti . . . . .	90	294	152	150	1	1	142	139	..	3		
Cefalù . . . . .	73	252	122	120	1	1	130	123	1	1		
Corleone . . . . .	104	413	188	185	..	3	225	223	..	2		
Termini Imerese . . . . .	163	514	244	242	..	2	270	263	5	2		
Modica . . . . .	383	1 398	721	695	6	20	677	638	10	29		
Noto . . . . .	200	605	320	288	14	18	285	260	7	18		
Alcamo . . . . .	258	1 137	598	589	7	2	539	536	3	..		
Mazara del Vallo . . . . .	193	778	406	392	5	9	372	367	2	3		
<b>Sardegna.</b>												
Iglesias . . . . .	131	678	348	340	2	6	330	321	7	2		
Lanusei . . . . .	34	99	54	53	..	1	45	44	1	..		
Oristano . . . . .	62	200	103	98	5	..	97	92	4	1		
Alghero . . . . .	114	490	240	237	3	..	250	242	6	2		
Nuoro . . . . .	43	251	142	139	3	..	109	107	2	..		
Ozieri . . . . .	54	267	134	134	..	..	133	130	3	..		
Tempio Pausania . . . . .	94	286	144	139	3	2	142	139	2	1		
<b>Totale dei 145 Comuni capiluoghi di circondario . . . . .</b>	<b>22 595</b>	<b>79 796</b>	<b>40 809</b>	<b>39 032</b>	<b>1 261</b>	<b>516</b>	<b>38 987</b>	<b>37 167</b>	<b>1 295</b>	<b>525</b>		

DELLA POPOLAZIONE NELL'ANNO 1923.

capiluoghi di circondario.

Totale dei nati morti	NATI MORTI						MORTI			COMUNI CAPILUOGHI DI CIRCONDARIO (ordinati per provincie o per compartimenti)
	MASCHI			FEMMINE			Maschi	Femmine	Totale	
	Totale	Legittimi	Illegittimi e nati morti di stato civile ignoto	Totale	Legittime	Illegittime e nate morte di stato civile ignoto				
64	31	30	1	33	32	1	266	266	532	<b>Sicilia.</b>
60	37	34	3	23	22	1	402	356	758	Piazza Armerina.
62	29	27	2	33	31	2	247	269	516	Terranova di Sicilia.
84	54	53	1	30	28	2	397	387	784	Acireale.
14	10	8	2	4	3	1	138	136	274	Caltagirone.
1	1	1	..	..	..	..	36	48	84	Nicosia.
2	2	2	..	..	..	..	169	153	322	Bivona.
22	14	14	..	8	8	..	83	73	156	Sciacca.
19	16	16	..	3	3	..	93	100	193	Castroreale.
18	10	9	1	8	8	..	70	68	138	Mistretta.
12	6	6	..	6	6	..	74	64	138	Patti.
90	14	14	..	16	16	..	121	155	276	Cefalù
37	21	19	2	16	15	1	149	170	319	Corleone.
81	45	44	1	36	36	..	324	358	682	Termini Imerese.
67	42	40	2	25	23	2	212	217	429	Modica.
89	57	57	..	32	32	..	268	272	540	Noto.
39	31	28	3	8	7	1	183	181	364	Aleamo.
										Mazara del Vallo.
										<b>Sardegna</b>
32	13	12	1	19	15	4	183	153	336	Iglesias.
3	3	3	..	..	..	..	35	25	60	Lanusei.
10	11	11	..	8	7	1	70	66	136	Oristano.
9	5	5	..	4	4	..	117	90	207	Alghero.
..	..	..	..	..	..	..	72	72	144	Nuoro.
4	4	4	..	..	..	..	86	65	151	Ozieri.
8	6	6	..	2	2	..	81	72	153	Tempio Pausania.
4 141	2 366	2 220	146	1 775	1 640	135	25 407	24 107	49 514	Totale dei 145 Comuni capiluoghi di circondario.

E). — Nei 75 Comuni non capiluoghi che contavano non meno

COMUNI NON CAPILUOGHI (ordinati per provincie e per compartimenti)	MATRIMONI	NATI VIVI										
		Totale dei nati vivi	MASCHI					FEMMINE				
			Totale	Legittimi	Illegittimi riconosciuti da uno o da entrambi i genitori	Illegittimi non riconosciuti e nati di stato civile ignoto	Totale	Legittime	Illegittime riconosciute da uno o da entrambi i genitori	Illegittime non riconosciute e nate di stato civile ignoto		
<b>Liguria.</b>												
Rivarolo Ligure . . . . . ( <i>Genova</i> )	188	488	263	255	7	1	225	221	4	..		
San Pier d'Arena . . . . . »	386	942	479	445	34	..	463	435	25	3		
Sestri Ponente . . . . . »	142	345	173	164	9	..	172	166	6	..		
<b>Lombardia.</b>												
Busto Arsizio . . . . . ( <i>Milano</i> )	267	603	301	295	6	..	302	297	5	..		
Legnano . . . . . »	277	471	244	243	1	..	227	223	3	1		
Vigevano . . . . . ( <i>Pavia</i> )	251	385	204	198	3	3	181	173	6	2		
<b>Veneto.</b>												
Vittorio . . . . . ( <i>Tréviso</i> )	206	780	381	368	13	..	399	392	6	1		
<b>Emilia.</b>												
Argenta . . . . . ( <i>Ferrara</i> )	155	733	377	282	87	8	356	243	110	3		
Copparo . . . . . »	153	909	462	289	154	19	447	262	158	27		
Portomaggiore . . . . . »	198	929	473	306	152	15	456	311	129	16		
Carpi . . . . . ( <i>Modena</i> )	256	1 014	524	438	70	16	490	417	55	18		
<b>Toscana</b>												
Cortona . . . . . ( <i>Arezzo</i> )	233	940	482	479	..	3	458	453	..	5		
Empoli . . . . . ( <i>Firenze</i> )	197	462	232	225	7	..	230	223	7	..		
Galluzzo . . . . . »	196	334	168	167	..	1	166	163	2	1		
Prato in Toscana . . . . . »	524	1 394	703	687	14	2	691	670	19	2		
Sesto Fiorentino . . . . . »	195	441	234	232	2	..	207	207	..	..		
Capannori . . . . . ( <i>Lucca</i> )	387	1 003	507	505	1	1	496	493	2	1		
Viareggio . . . . . »	260	711	371	353	12	6	340	316	18	6		
Carrara . . . . . ( <i>Massa e Carrara</i> )	514	1 706	865	792	68	5	841	768	67	6		
Bagni San Giuliano . . . . . ( <i>Pisa</i> )	201	439	238	237	1	..	201	200	1	..		
Cascina . . . . . »	259	602	297	292	2	3	305	293	9	3		



DELLA POPOLAZIONE NELL'ANNO 1923.

di 20.000 abitanti presenti alla data del censimento del 10 giugno 1911.

Totale dei nati morti	NATI MORTI						MORTI			COMUNI NON CAPILUOGHI (ordinati per provincie e per compartimenti)
	MASCHI			FEMMINE			Maschi	Femmine	Totale	
	Totale	Legittimi	Illegittimi e nati morti di stato civile ignoto	Totale	Legittime	Illegittime e nate morte di stato civile ignoto				
	<b>Liguria.</b>									
25	18	16	2	7	7	..	199	184	383	Rivarolo Ligure. . . . . ( <i>Genova</i> )
76	42	39	3	34	28	6	458	407	865	San Pier d'Arena. . . . . »
16	8	7	1	8	8	..	124	118	242	Sestri Ponente. . . . . »
	<b>Lombardia.</b>									
30	15	15	..	15	15	..	191	187	378	Busto Arsizio. . . . . ( <i>Milano</i> )
35	21	21	..	14	14	..	156	166	322	Legnano. . . . . »
20	13	13	..	7	6	1	196	193	389	Vigevano. . . . . ( <i>Pavia</i> )
	<b>Veneto.</b>									
35	21	20	1	14	14	..	155	146	301	Vittorio. . . . . ( <i>Treviso</i> )
	<b>Emilia.</b>									
55	30	22	8	25	16	9	157	155	312	Argenta. . . . . ( <i>Ferrara</i> )
37	25	15	10	12	6	6	214	191	405	Copparo. . . . . »
34	22	12	10	12	9	3	219	193	412	Portomaggiore. . . . . »
61	35	30	5	26	20	6	271	265	536	Carpi. . . . . ( <i>Modena</i> )
	<b>Toscana.</b>									
42	27	27	..	15	15	..	253	221	474	Cortona. . . . . ( <i>Arezzo</i> )
5	4	4	..	1	..	1	181	161	342	Empoli. . . . . ( <i>Firenze</i> )
29	17	17	..	12	12	..	105	106	211	Galluzzo. . . . . »
53	32	29	3	21	19	2	429	408	837	Prato in Toscana. . . . . »
15	9	9	..	6	6	..	116	113	229	Sesto Fiorentino. . . . . »
40	23	23	..	17	17	..	258	257	515	Capannori. . . . . ( <i>Lucca</i> )
33	21	21	..	12	11	1	205	173	378	Viareggio. . . . . »
72	35	32	3	37	34	3	431	340	771	Carrara. . . ( <i>Massa e Carrara</i> )
11	10	10	..	1	1	..	145	123	273	Bagni San Giuliano. . . ( <i>Pisa</i> )
22	16	15	1	6	5	1	177	173	350	Cascina. . . . . »

E). — Nei 75 Comuni non capiluoghi che contavano non meno

COMUNI NON CAPILUOGHI (ordinati per provincie e per compartimenti)	MATRIMONI	NATI VIVI										
		Totale dei nati vivi	MASCHI					FEMMINE				
			Totale	Legittimi	Illegittimi riconosciuti da uno o da entrambi i genitori	Illegittimi non riconosciuti e nati di stato civile ignoto	Totale	Legittime	Illegittime riconosciute da uno o da entrambi i genitori	Illegittime non riconosciute e nate di stato civile ignoto		
<b>Marche.</b>												
Fabriano . . . . . (Ancona)	240	740	391	366	12	13	349	337	6	6		
Iesi . . . . . »	252	674	319	308	8	3	355	343	8	4		
Senigallia . . . . . »	196	713	362	336	19	7	351	336	9	6		
Fano . . . . . (Pesaro e Urbino)	263	778	399	381	16	2	379	367	10	2		
<b>Umbria.</b>												
Città di Castello . . . (Perugia)	281	987	480	453	14	13	507	472	9	26		
Gubbio . . . . . »	265	1 116	581	543	19	19	535	508	11	16		
<b>Campania.</b>												
Aversa . . . . . (Caserta)	204	924	482	465	5	12	442	424	1	17		
S. Maria Capua Vetere »	178	709	362	348	5	9	347	333	6	8		
Sessa Aurunca . . . . . »	226	704	340	336	..	4	364	358	..	6		
Afragola . . . . . (Napoli)	249	1 022	519	519	..	..	503	503	..	..		
Resina . . . . . »	182	1 150	608	602	6	..	542	539	3	..		
S. Giovanni a Teduccio »	225	960	516	505	11	..	444	427	17	..		
Torre Annunziata . . . »	332	1 539	758	739	18	1	781	763	14	4		
Torre del Greco . . . . . »	352	1 683	809	789	18	2	874	858	15	1		
Cava dei Tirreni . . . (Salerno)	268	1 204	618	601	5	12	586	572	1	13		
Nocera Inferiore . . . . . »	173	866	451	446	5	..	415	410	4	1		
<b>Puglie.</b>												
Andria . . . . . (Bari delle Puglie)	512	2 228	1 138	1 122	14	2	1 090	1 071	16	3		
Bisceglie . . . . . »	292	1 124	599	595	3	1	525	522	3	..		
Bitonto . . . . . »	279	1 129	579	569	8	2	550	540	8	2		
Canosa di Puglia . . . . . »	290	1 232	640	633	7	..	592	590	2	..		
Corato . . . . . »	450	1 763	937	921	12	4	826	812	13	1		
Fasano . . . . . »	176	628	328	316	5	7	300	295	3	2		
Gioia del Colle . . . . . »	199	794	395	383	10	2	399	387	9	3		
Molfetta . . . . . »	429	1 583	789	785	2	2	799	794	3	2		
Monopoli . . . . . »	212	838	432	428	4	..	406	398	6	2		
Ruvo di Puglia . . . . . »	239	872	444	442	2	..	428	428	..	..		
Terlizzi . . . . . »	244	815	417	414	3	..	398	392	5	1		
Trani . . . . . »	304	1 181	617	606	10	1	564	554	8	2		

DELLA POPOLAZIONE NELL'ANNO 1923.

di 20,000 abitanti presenti alla data del censimento del 10 giugno 1911.

Totale dei nati morti	NATI MORTI						MORTI			COMUNI NON CAPILUOGHI (ordinati per provincie e per compartimenti)
	MASCHI			FEMMINE			Maschi	Femmine	Totale	
	Totale	Legittimi	Illegittimi e nati morti di stato civile ignoto	Totale	Legittime	Illegittime e nate morte di stato civile ignoto				
49	36	35	1	13	12	1	211	218	429	<b>Marche.</b> Fabriano . . . . . (Ancona)
33	18	17	1	15	15	..	210	214	424	Iesi . . . . . »
22	12	12	..	10	8	2	215	196	411	Senigallia . . . . . »
22	12	12	..	10	10	..	232	231	463	Fano . . . . . (Pesaro e Urbino)
72	40	40	..	32	31	1	308	341	649	<b>Umbria.</b> Città di Castello . . . (Perugia)
86	39	35	4	47	43	4	298	269	567	Gubbio . . . . . »
42	22	22	..	20	20	..	419	369	788	<b>Campania.</b> Aversa . . . . . (Caserta)
36	21	21	..	15	14	1	202	233	435	S. Maria Capua Vetere »
46	20	9	11	26	13	13	198	185	383	Sessa Aurunca . . . . . »
33	16	16	..	17	17	..	231	241	472	Afragola . . . . . (Napoli)
53	29	29	..	24	24	..	252	264	516	Resina . . . . . »
64	39	38	1	25	25	..	293	243	536	S. Giovanni Teduccio »
64	31	31	..	33	32	1	400	391	791	Torre Annunziata . . . »
57	37	37	..	20	20	..	418	433	851	Torre del Greco . . . . . »
78	39	37	2	39	39	..	296	289	585	Cava dei Tirreni . . . (Salerno)
78	48	46	2	30	29	1	344	268	612	Noocra Inferiore . . . . . »
137	78	78	..	59	59	..	605	610	1 215	<b>Puglie.</b> Andria . . . . . (Bari delle Puglie)
82	51	50	1	31	31	..	297	316	613	Bisoglie . . . . . »
126	72	70	2	54	54	..	368	405	773	Bitonto . . . . . »
98	55	55	..	43	43	..	447	394	841	Canosa di Puglia »
219	121	120	1	98	98	..	433	397	830	Corato . . . . . »
56	37	37	..	19	19	..	178	174	352	Fasano . . . . . »
8	5	5	..	3	3	..	299	277	576	Gioia del Colle »
103	55	55	..	48	48	..	417	469	886	Molfetta . . . . . »
9	5	2	3	4	4	..	198	221	419	Monopoli . . . . . »
115	50	50	..	65	65	..	313	334	647	Ruvo di Puglia »
36	23	22	1	13	13	..	272	277	549	Terlizzi . . . . . »
76	37	36	1	39	39	..	406	424	830	Trani . . . . . »

E). — Nei 75 Comuni non capiluoghi che contavano non men

COMUNI NON CAPILUOGHI (ordinati per provincie e per compartimenti)	MATRIMONI	NATI VIVI										
		Totale dei nati vivi	MASCHI					FEMMINE				
			Totale	Legittimi	Illegittimi riconosciuti da uno o da entrambi i genitori	Illegittimi non riconosciuti e nati di stato civile ignoto	Totale	Legittime	Illegittime riconosciute da uno o da entrambi i genitori	Illegittime non riconosciute e nate di stato civile		
<b>Segue Puglia.</b>												
Cerignola. . . . . (Foggia)	345	1 911	980	946	25	9	931	907	17	7		
Monte Sant'Angelo . . . . . »	237	1 025	540	536	1	3	485	473	2	10		
Franca Villa Fontana . . . . . (Lecce)	193	875	462	456	5	1	413	404	9	..		
Martina Franca. . . . . »	220	961	473	460	1	17	483	465	3	15		
Ostuni. . . . . »	173	826	417	398	3	16	409	392	4	13		
<b>Sicilia.</b>												
Castrogiovanni. . . . . (Caltanissetta)	201	607	339	334	5	..	268	264	3	1		
Adernò . . . . . (Catanìa)	165	768	411	410	..	1	357	356	..	1		
Agira . . . . . »	139	504	255	251	2	2	249	237	7	5		
Giarre . . . . . »	253	547	306	305	1	..	241	238	3	..		
Paternò . . . . . »	253	902	452	434	17	1	450	440	10	..		
Vizzini . . . . . »	148	450	239	238	1	..	211	208	3	..		
Canicattì . . . . . (Girgenti)	216	864	456	443	8	5	408	395	5	8		
Favara . . . . . »	165	774	399	399	..	..	375	375	..	..		
Licata. . . . . »	236	1 032	530	516	10	4	502	483	7	12		
Barcellona Pozzo di Gotto . . . . . (Messina)	212	729	344	335	1	8	385	379	..	6		
Bagheria . . . . . (Palermo)	207	696	381	379	2	..	315	314	1	..		
Monreale . . . . . »	179	594	276	274	1	1	318	318	..	..		
Partinico. . . . . »	177	690	363	360	3	..	327	325	..	2		
Comiso . . . . . (Siracusa)	207	698	337	325	..	12	361	355	..	6		
Lentini. . . . . »	204	699	355	349	..	6	344	339	..	5		
Ragusa. . . . . »	280	997	520	516	1	3	477	466	3	8		
Sciacca. . . . . »	206	684	360	343	9	8	324	318	2	4		
Vittoria . . . . . »	324	885	444	432	6	6	441	432	5	4		
Castelvetrano. . . . . (Trapani)	210	699	345	327	8	10	354	333	10	11		
Marsala. . . . . »	596	1 600	824	816	7	1	776	757	9	10		
Monte San Giuliano . . . . . »	308	792	411	409	2	..	381	377	3	1		
<b>TOTALE dei 75 Comuni non capi- luoghi che contavano non me- no di 20,000 abitanti presenti al censimento del 10 giu- gno 1911 . . . . .</b>	<b>19 011</b>	<b>67 401</b>	<b>34 512</b>	<b>33 194</b>	<b>1 003</b>	<b>315</b>	<b>32 889</b>	<b>31 609</b>	<b>928</b>	<b>352</b>		



DELLA POPOLAZIONE NELL'ANNO 1923.

di 20,000 abitanti presenti alla data del censimento del 10 giugno 1911.

NATI MORTI							MORTI			COMUNI NON CAPILUOGHI (ordinati per provincie e per compartimenti)
Totale dei nati morti	MASCHI			FEMMINE			Maschi	Femmine	Totale	
	Totale	Legittimi	Illegittimi e nati morti di stato civile ignoto	Totale	Legittime	Illegittime e nate morte di stato civile ignoto				
154	92	89	3	62	61	1	460	458	918	<i>Segue Puglia.</i>
51	33	33	..	18	18	..	449	404	853	Cerignola . . . . . (Foggia)
51	31	31	..	20	20	..	237	214	451	Monte Sant'Angelo . . . . .
48	32	31	1	16	15	1	217	197	414	Francavilla Fontana . . . . . (Lecce)
76	47	47	..	29	29	..	208	220	428	Martina Franca . . . . .
										Ostuni . . . . .
										<b>Sicilia.</b>
38	21	19	2	17	17	..	234	206	440	Castrogiovanni . (Caltanissetta)
33	21	21	..	12	12	..	262	217	479	Adernò . . . . . (Catania)
27	18	18	..	9	8	1	147	159	306	Agira . . . . .
25	15	15	..	10	9	1	137	138	275	Giarre . . . . .
26	12	12	..	14	13	1	249	239	488	Paternò . . . . .
48	22	21	1	26	26	..	166	180	346	Vizzini . . . . .
38	25	24	1	13	13	..	304	295	599	Canicattì . . . . . (Girgenti)
59	34	34	..	25	25	..	196	188	384	Favara . . . . .
83	52	52	..	31	31	..	241	265	506	Licata . . . . .
..	..	..	..	..	..	..	179	193	372	Barcellona Pozzo di Gotto . . (Messina)
29	18	18	..	11	11	..	173	173	346	Bagheria . . . . . (Palermo)
38	18	18	..	20	20	..	173	165	338	Monreale . . . . .
51	3	32	..	19	19	..	195	190	385	Partinico . . . . .
31	16	16	..	15	15	..	179	238	417	Comiso . . . . . (Siracusa)
17	7	7	..	10	10	..	154	158	312	Lentini . . . . .
64	28	28	..	36	36	..	300	302	602	Ragusa . . . . .
30	17	16	1	13	13	..	174	183	357	Scicli . . . . .
60	32	31	1	28	28	..	255	252	507	Vittoria . . . . .
12	5	5	..	7	7	..	219	211	430	Castelvetrano . . . . . (Trapani)
102	59	59	..	43	42	1	403	435	838	Marsala . . . . .
42	31	31	..	11	11	..	204	210	414	Monte San Giuliano . . . . .
<b>3 879</b>	<b>2 210</b>	<b>2 122</b>	<b>88</b>	<b>1 669</b>	<b>1 600</b>	<b>69</b>	<b>19 515</b>	<b>19 058</b>	<b>38 573</b>	<b>Totale dei 75 Comuni non capiluoghi che contavano non meno di 20,000 abitanti presenti al censimento del 10 giugno 1911.</b>

F). — Nel complesso dei **69** Comuni capiluoghi di provincia, dei **145** capiluoghi di secondario presenti alla data del censimento del 10 giugno 1911

GRUPPI DI COMUNI	MATRIMONI	NATI VIVI										
		Totale dei nati vivi	MASCHI					FEMMINE				
			Totale	Legittimi	Illegittimi riconosciuti da uno o da entrambi i genitori	Illegittimi non riconosciuti e nati di stato civile ignoto	Totale	Legittime	Illegittime riconosciute da uno o da entrambi i genitori	Illegittime non riconosciute e nate di stato civile ignoto		
<b>Nei 69 Comuni capiluoghi di provincia . . . . .</b>	56 674	172 731	88 383	81 392	4 721	2 270	84 348	77 506	4 650	2 192		
<b>Nei 145 Comuni capiluoghi di secondario . . . . .</b>	22 595	79 796	40 809	39 032	1 261	516	38 987	37 167	1 295	525		
<b>Nei 75 Comuni non capiluoghi che contavano non meno di 20,000 abitanti presenti al censimento del 10 giugno 1911. . .</b>	19 011	67 401	34 512	33 194	1 003	315	32 889	31 609	928	352		
<b>Negli altri 8077 Comuni . . . . .</b>	222 554	787 577	403 421	388 602	11 913	2 906	384 156	369 731	11 533	2 892		
<b>Totale degli 8366 Comuni del Regno</b>	<b>320 834</b>	<b>1 107 505</b>	<b>567 125</b>	<b>542 220</b>	<b>18 898</b>	<b>6 007</b>	<b>540 380</b>	<b>516 013</b>	<b>18 406</b>	<b>5 961</b>		

**Riassunto**



DELLA POPOLAZIONE NELL'ANNO 1923.

*circondario, dei 75 Comuni non capiluoghi che contavano non meno di 20,000 abitanti e degli 8077 rimanenti Comuni del Regno.*

Totale dei nati morti	NATI MORTI						MORTI			GRUPPI DI COMUNI
	MASCHI			FEMMINE			Maschi	Femmine	Totale	
	Totale	Legittimi	Illegittimi e nati morti di stato civile ignoto	Totale	Legittime	Illegittime e nate morte di stato civile ignoto				
9 912	5 581	4 970	611	4 331	3 816	515	63 696	60 026	123 722	Nei 69 Comuni capiluoghi di provincia.
4 141	2 366	2 220	146	1 775	1 640	135	25 407	24 107	49 514	Nei 145 Comuni capiluoghi di circondario.
3 879	2 210	2 122	88	1 669	1 600	69	19 515	19 058	38 573	Nei 75 Comuni non capiluoghi che contavano non meno di 20,000 abitanti presenti al censimento del 10 giugno 1911.
82 836	18 451	17 427	1 024	14 385	13 527	858	211 074	208 570	414 644	Negli altri 8077 Comuni.
50 768	28 698	26 739	1 869	22 160	20 583	1 577	319 692	306 761	626 453	<b>Totale</b> degli 8866 Comuni del Regno.

generale.

TAVOLA II. — MOVIMENTO DELLA POPOLAZIONE

Per provincie, compar

PROVINCIE (ordinate per compartimenti)	GENNAIO						FEBBRAIO						MARZO					
	MATRIMONI	NATI VIVI		NATI MORTI		MORTI		MATRIMONI	NATI VIVI		NATI MORTI		MORTI		MATRIMONI	NATI VIVI		NAT MOR.
		Maschi	Femmine	Maschi	Femmine	Maschi	Femmine		Maschi	Femmine	Maschi	Femmine	Maschi	Femmine		Maschi	Femmine	Maschi
Alessandria . . . . .	865	741	699	37	24	568	555	923	721	644	30	21	600	62	272	775	682	32
Cuneo . . . . .	592	760	704	56	31	485	449	588	657	697	29	30	556	602	262	755	681	31
Novara . . . . .	1 031	552	554	22	16	533	565	996	530	464	32	19	539	542	303	536	523	24
Torino . . . . .	806	951	925	77	49	1 046	1 111	899	888	856	53	37	1 027	1 189	598	990	919	53
Genova . . . . .	676	1 092	963	79	63	937	898	918	995	940	65	46	917	961	355	1 064	988	67
Porto Maurizio . . . . .	90	140	118	10	6	150	128	96	117	137	9	9	119	116	50	118	118	7
Bergamo . . . . .	630	944	883	52	44	543	533	642	925	826	46	33	543	570	261	970	933	44
Brescia . . . . .	589	1 046	962	44	43	620	630	644	995	960	53	33	612	616	277	1 000	972	54
Como . . . . .	1 108	660	649	26	33	539	467	739	598	586	39	28	437	500	151	628	608	27
Cremona . . . . .	452	402	431	29	21	293	278	372	414	384	24	15	300	293	128	407	419	23
Mantova . . . . .	320	512	482	31	27	290	254	345	483	434	30	17	273	243	209	526	451	29
Milano . . . . .	1 587	2 003	1 828	102	87	1 292	1 289	1 377	1 847	1 757	87	83	1 276	1 267	657	1 880	1 778	114
Pavia . . . . .	575	444	405	23	16	310	347	594	423	396	15	21	371	331	140	469	417	22
Sondrio . . . . .	120	187	162	16	7	110	101	157	158	167	6	4	115	111	66	179	203	7
Belluno . . . . .	249	316	345	10	13	216	189	351	323	324	15	8	254	248	169	332	367	13
Padova . . . . .	470	964	901	48	41	472	442	613	927	853	44	45	511	484	494	1 040	930	45
Rovigo . . . . .	308	498	487	32	26	203	214	318	547	536	41	20	233	281	238	548	541	42
Treviso . . . . .	566	906	896	35	41	401	363	780	880	854	46	26	398	354	508	926	922	41
Udine . . . . .	1 024	1 004	934	42	35	615	547	1 148	872	870	41	28	577	583	462	951	872	38
Venezia . . . . .	387	935	851	29	28	411	389	429	841	877	42	24	456	435	316	900	813	44
Verona . . . . .	461	636	649	34	25	370	356	567	640	619	33	17	357	370	357	703	607	21
Vicenza . . . . .	548	853	822	35	50	406	429	824	781	756	38	38	453	438	408	805	718	31
Bologna . . . . .	407	737	681	46	30	570	483	471	683	658	46	26	531	456	400	745	759	38
Ferrara . . . . .	247	553	470	36	13	304	245	241	527	476	26	16	263	254	269	586	504	30
Forlì . . . . .	204	572	546	40	45	258	271	234	552	509	32	22	339	348	224	517	547	31
Modena . . . . .	247	631	630	34	33	426	376	300	569	589	30	30	354	333	276	615	605	50
Parma . . . . .	262	435	398	24	25	265	248	309	388	391	39	24	302	299	273	432	415	28
Piacenza . . . . .	258	301	287	18	16	247	212	257	319	305	13	14	223	213	116	404	360	20
Ravenna . . . . .	213	297	303	11	7	200	176	217	248	274	13	13	221	234	174	280	271	15
Reggio nell' Emilia . . . . .	275	502	475	35	24	337	279	270	483	478	21	31	355	332	242	542	521	31
Arezzo . . . . .	299	439	422	25	15	275	283	348	444	442	21	16	256	251	140	475	493	21
Firenze . . . . .	665	1 107	1 108	66	56	936	930	1 033	1 083	1 092	48	38	776	749	518	1 153	1 131	61
Grosseto . . . . .	124	297	229	13	8	130	115	172	239	253	13	11	122	111	112	222	217	21
Livorno . . . . .	68	152	137	8	9	144	110	85	130	140	4	2	137	156	54	124	185	5
Lucca . . . . .	234	381	365	33	15	268	267	419	363	369	19	16	254	257	173	377	374	22

NEI SINGOLI MESI DELL'ANNO 1923.

menti e per il Regno.

MORTI		APRILE								MAGGIO								GIUGNO							
Maschi	Femmine	MATRIMONI	NATI VIVI		NATI MORTI		MORTI		MATRIMONI	NATI VIVI		NATI MORTI		MORTI		MATRIMONI	NATI VIVI		NATI MORTI		MORTI				
			Maschi	Femmine	Maschi	Femmine	Maschi	Femmine		Maschi	Femmine	Maschi	Femmine	Maschi	Femmine		Maschi	Femmine	Maschi	Femmine	Maschi	Femmine			
529	472	1 420	748	658	26	24	426	393	454	644	599	25	19	402	366	306	612	561	21	23	379	367			
537	530	1 088	654	686	30	28	387	398	430	734	637	33	22	406	379	282	562	583	30	20	387	344			
495	506	994	577	492	22	14	414	415	627	541	469	14	14	364	406	306	494	486	19	7	372	366			
917	988	1 674	975	881	55	32	787	771	965	930	873	47	38	756	738	715	867	814	37	31	739	730			
806	725	1 408	1 036	970	54	47	645	597	463	982	941	43	42	603	520	862	925	845	52	30	661	569			
106	100	140	127	96	3	3	100	99	66	112	102	8	5	95	75	95	107	99	8	3	73	79			
529	510	504	891	824	44	31	418	402	453	969	950	39	29	461	460	263	903	879	37	24	564	548			
546	529	632	949	904	44	38	481	433	392	925	908	39	28	458	454	234	931	876	46	37	510	452			
433	493	765	582	607	20	17	398	427	395	673	640	33	19	408	346	184	623	583	30	20	434	395			
280	273	366	405	368	17	17	218	239	210	380	400	21	21	210	205	90	399	379	27	12	243	203			
218	226	386	504	430	23	21	215	175	153	456	413	25	17	195	185	184	398	398	30	10	201	154			
1 266	1 212	2 104	1 800	1 713	92	71	1 162	1 092	1 331	1 883	1 863	82	62	1 176	1 148	955	1 880	1 796	80	55	1 132	1 113			
332	293	635	387	420	25	12	280	254	334	438	376	14	13	235	240	181	397	355	15	10	273	241			
83	116	117	155	145	6	12	92	101	104	164	151	7	8	68	66	76	150	148	10	5	79	78			
209	181	239	305	292	14	7	151	136	133	325	328	8	8	148	146	124	277	286	5	7	121	128			
432	399	638	954	894	37	42	341	311	417	943	895	37	28	365	310	327	823	790	31	37	371	360			
231	180	259	560	513	28	20	171	139	181	555	519	30	17	181	178	165	497	423	24	27	191	186			
340	295	613	829	863	31	22	308	246	336	804	782	21	27	256	253	225	681	701	35	24	288	273			
502	528	659	792	743	39	31	402	397	306	817	799	44	18	409	346	248	804	717	30	24	335	344			
414	394	446	801	880	34	32	332	307	325	849	869	37	25	320	301	264	759	730	26	25	357	301			
334	330	552	601	603	28	27	256	278	290	679	614	25	16	283	244	253	590	544	23	28	296	263			
357	375	550	717	699	24	20	337	309	311	741	737	27	13	339	307	260	698	626	37	19	323	322			
432	333	723	712	706	36	35	398	345	365	663	649	33	20	386	309	494	651	598	39	21	352	300			
215	218	289	522	525	32	23	172	164	186	570	545	18	20	192	169	183	437	449	19	16	202	178			
276	237	329	491	478	27	22	223	189	143	474	408	20	15	179	179	185	377	351	22	11	174	162			
395	250	426	645	616	23	22	281	223	264	588	586	21	19	257	207	339	535	506	23	20	246	195			
239	240	347	427	402	24	23	222	207	241	430	412	25	20	205	199	202	378	396	17	23	196	176			
299	163	306	342	325	20	11	187	136	114	315	321	20	14	180	139	135	296	259	14	13	133	134			
138	165	376	204	262	13	6	147	137	57	244	240	11	11	143	142	196	237	227	7	..	148	118			
239	269	359	478	545	27	26	242	202	222	497	541	10	16	225	192	321	420	429	29	14	186	174			
240	153	538	478	504	26	22	189	190	132	410	366	15	13	156	140	211	386	332	21	5	192	160			
605	533	1 450	1 085	1 010	59	43	572	481	463	1 053	965	58	45	507	443	842	993	954	43	35	533	502			
108	111	169	216	198	14	6	73	88	99	196	185	15	5	75	70	81	180	187	13	10	74	75			
116	92	131	152	133	8	3	114	96	44	127	116	6	3	89	63	86	97	121	8	4	86	81			
209	207	405	354	370	12	16	172	150	251	347	313	17	13	161	130	240	366	320	10	19	184	184			

Segue TAVOLA II. — MOVIMENTO DELLA POPOLAZIONE  
Per provincie, compartimenti

PROVINCIE (ordinate per compartimenti)	LUGLIO							AGOSTO							SETTEMBRE				
	MATRIMONI	NATI VIVI		NATI MORTI		MORTI		MATRIMONI	NATI VIVI		NATI MORTI		MORTI		MATRIMONI	NATI VIVI		NATI MORTI	
		Maschi	Femmine	Maschi	Femmine	Maschi	Femmine		Maschi	Femmine	Maschi	Femmine	Maschi	Femmine		Maschi	Femmine	Maschi	Femmine
Alessandria . . . . .	258	654	568	25	18	428	408	347	628	589	22	27	507	446	472	619	600	19	
Cuneo . . . . .	215	608	599	34	21	446	424	270	673	620	34	21	593	463	397	615	584	20	
Novara . . . . .	233	516	512	22	20	410	407	376	543	503	30	16	476	455	489	577	536	24	
Torino . . . . .	638	954	840	43	29	868	787	686	866	853	38	22	858	812	986	918	823	44	
Genova . . . . .	571	994	937	64	51	753	769	594	921	911	60	45	733	631	673	936	879	61	
Porto Maurizio . . . . .	68	128	128	10	4	112	93	55	114	116	4	5	101	100	82	115	106	6	
Bergamo . . . . .	220	1 056	901	52	32	960	907	198	1 088	1 047	40	29	1 109	1 088	366	1 132	1 001	34	
Brescia . . . . .	317	1 035	924	35	38	706	642	271	1 021	1 042	40	33	783	738	415	1 025	946	36	
Como . . . . .	192	700	656	35	18	594	569	188	740	731	28	12	689	625	422	784	712	35	
Cremona . . . . .	130	456	422	15	9	275	271	98	403	475	14	19	258	230	176	436	408	18	
Mantova . . . . .	164	492	440	25	12	215	252	138	453	411	22	20	239	217	246	510	453	15	
Milano . . . . .	874	1 979	1 876	82	49	1 608	1 525	909	1 899	1 869	84	56	1 623	1 505	1 399	1 863	1 836	90	
Pavia . . . . .	143	410	373	17	18	313	250	195	383	380	18	11	305	280	253	397	374	22	
Sondrio . . . . .	41	167	149	13	7	86	133	45	145	133	4	7	141	153	69	164	171	5	
Belluno . . . . .	101	285	286	8	6	166	130	68	304	266	8	3	145	136	102	341	317	14	
Padova . . . . .	294	819	867	39	30	440	462	234	971	972	39	27	528	502	296	939	952	33	
Rovigo . . . . .	100	531	491	29	13	265	244	112	590	533	17	14	224	198	134	580	534	22	
Treviso . . . . .	247	806	799	17	20	350	354	221	881	850	30	19	311	317	244	949	857	25	
Udine . . . . .	266	861	784	41	30	439	399	263	1 054	979	30	26	606	457	364	1 085	1 100	24	
Venezia . . . . .	279	804	766	35	23	465	409	229	927	813	37	24	400	397	381	892	813	34	
Verona . . . . .	216	641	669	20	21	409	387	161	708	717	21	20	471	462	293	648	691	28	
Vicenza . . . . .	232	751	659	34	24	406	372	184	795	714	28	18	494	412	259	828	816	29	
Bologna . . . . .	315	722	639	39	18	418	400	313	644	652	34	12	474	398	452	662	666	28	
Ferrara . . . . .	153	501	471	30	18	258	229	118	530	543	17	15	237	168	152	569	551	21	
Forlì . . . . .	163	434	400	13	19	263	244	165	430	414	22	15	304	275	286	457	399	24	
Modena . . . . .	215	501	533	16	18	247	214	205	516	485	29	23	263	218	245	533	497	14	
Parma . . . . .	147	406	355	11	14	220	174	158	431	392	13	13	236	199	182	397	381	16	
Piacenza . . . . .	78	304	262	14	9	154	136	90	305	272	13	16	170	167	107	313	271	11	
Ravenna . . . . .	119	253	243	10	3	168	138	101	270	246	13	6	195	153	162	269	253	5	
Reggio nell' Emilia . . . . .	204	463	416	25	18	235	205	174	432	450	15	11	250	210	225	446	416	15	
Arezzo . . . . .	146	378	365	17	16	252	218	149	344	380	23	15	292	245	241	300	305	13	
Firenze . . . . .	587	1 027	971	57	34	744	613	580	1 042	967	54	33	666	631	829	964	884	53	
Grosseto . . . . .	80	235	202	18	7	102	100	61	195	199	15	7	114	89	147	208	201	7	
Livorno . . . . .	69	128	127	5	2	104	104	73	163	121	8	3	105	85	92	121	101	1	
Lucca . . . . .	167	396	361	17	13	238	222	172	415	363	18	13	200	184	279	373	350	18	



NEI SINGOLI MESI DELL'ANNO 1923.

menti e per il Regno.

		OTTOBRE								NOVEMBRE								DICEMBRE							
MORTI		NATI VIVI		NATI MORTI		MORTI				NATI VIVI		NATI MORTI		MORTI				NATI VIVI		NATI MORTI		MORTI			
Maschi	Femmine	MATRIMONI	Maschi	Femmine	Maschi	Femmine	Maschi	Femmine	MATRIMONI	Maschi	Femmine	Maschi	Femmine	Maschi	Femmine	MATRIMONI	Maschi	Femmine	Maschi	Femmine	Maschi	Femmine			
399	380	546	585	521	26	15	348	374	906	546	542	25	27	395	419	505	525	575	32	25	433	416			
371	375	396	595	546	30	23	377	356	370	581	547	48	24	364	371	415	581	525	20	25	385	356			
423	358	449	514	494	21	9	418	380	677	543	483	18	21	360	404	502	535	481	19	13	439	445			
697	688	954	822	780	35	39	694	634	747	776	766	58	45	736	687	973	819	704	47	43	800	814			
578	497	966	948	949	61	43	533	521	956	885	832	65	45	584	538	590	862	851	77	49	718	675			
84	94	157	100	111	3	4	68	73	94	100	83	5	7	102	80	96	99	100	5	5	99	93			
593	589	395	1 079	976	42	31	458	441	505	928	911	35	30	387	429	413	936	918	33	37	456	460			
501	479	536	950	944	30	33	452	417	813	902	852	40	33	426	387	478	946	945	40	46	486	481			
446	491	519	773	736	43	19	376	390	390	650	649	36	22	403	424	626	646	669	19	23	427	452			
263	236	288	433	403	17	15	273	248	543	405	397	16	16	258	260	360	408	377	19	16	282	257			
252	227	256	466	389	18	18	286	246	447	418	408	19	17	260	242	359	413	394	31	22	240	243			
1 192	1 058	1 810	1 832	1 761	59	64	1 139	1 064	1 702	1 727	1 636	96	52	1 043	1 051	1 636	1 827	1 774	84	62	1 200	1 132			
290	261	387	381	354	21	10	264	236	638	377	304	14	11	251	250	458	366	366	18	12	295	278			
94	100	71	163	169	8	4	88	89	89	164	173	13	10	83	103	83	167	163	12	11	109	119			
173	154	127	315	318	8	7	119	121	123	329	302	7	7	151	126	139	301	268	16	11	157	132			
441	426	278	872	830	46	34	456	370	555	821	844	33	36	409	378	552	860	820	57	43	400	383			
222	169	199	477	478	20	15	236	258	309	388	407	17	29	273	255	211	412	393	29	30	198	251			
259	283	289	882	900	34	22	245	209	777	823	840	29	13	254	248	524	905	836	35	32	290	274			
427	451	328	1 105	1 045	35	21	444	355	631	1 037	928	44	26	432	363	487	918	947	28	36	470	456			
349	281	402	781	781	27	23	336	329	496	676	731	31	20	368	353	374	792	797	37	28	409	365			
299	308	324	669	631	37	23	310	327	570	602	585	23	19	289	282	406	659	602	25	27	294	295			
367	341	310	805	784	22	36	323	324	536	796	796	49	34	309	299	379	802	701	32	26	333	324			
335	314	468	700	584	35	19	422	333	544	590	564	31	27	414	354	459	631	596	39	29	458	399			
179	187	165	510	457	27	15	275	242	261	448	420	14	20	281	264	282	448	460	28	31	258	214			
243	239	274	422	423	26	16	260	237	218	442	451	24	14	226	247	261	398	411	21	13	247	245			
243	235	242	487	478	27	27	265	274	256	478	432	23	21	272	254	307	518	508	28	27	290	250			
235	188	215	369	384	17	14	241	205	351	326	322	16	18	206	182	312	318	382	23	16	208	223			
195	151	146	281	264	14	14	171	121	423	265	254	20	14	202	150	182	233	232	25	15	204	172			
169	172	166	279	268	18	6	218	170	247	263	240	14	12	168	155	202	206	236	12	14	156	177			
268	239	185	413	413	25	17	277	270	185	417	382	25	15	209	211	257	386	401	23	14	244	215			
215	204	402	329	334	19	11	198	170	233	322	339	23	17	195	176	132	377	295	19	22	204	190			
517	497	922	1 033	928	46	38	530	519	895	969	921	50	45	551	473	659	986	915	60	46	637	570			
95	73	300	215	186	12	6	107	90	154	197	172	13	5	115	83	111	196	168	16	6	99	92			
63	80	12	130	128	3	2	84	81	107	133	104	1	4	87	56	101	119	124	6	6	92	87			
197	164	149	435	357	21	14	178	145	315	345	363	18	23	183	172	213	392	327	23	16	204	204			

Segue TAVOLA II. — MOVIMENTO DELLA POPOLAZIONE

Per provincie, compa.

PROVINCIE (ordinate per compartimenti)	GENNAIO						FEBBRAIO						MARZ					
	MATRIMONI	NATI VIVI		NATI MORTI		MORTI		MATRIMONI	NATI VIVI		NATI MORTI		MORTI		MATRIMONI	NATI VIVI		NA MOR
		Maschi	Femmine	Maschi	Femmine	Maschi	Femmine		Maschi	Femmine	Maschi	Femmine	Maschi	Femmine		Maschi	Femmine	
Massa e Carrara . . .	204	394	328	21	21	178	157	223	292	263	18	8	175	143	133	338	328	17
Pisa . . . . .	228	448	450	27	18	270	255	345	368	374	15	12	234	256	191	379	365	19
Siena . . . . .	198	324	308	22	19	225	213	292	340	295	22	21	249	254	143	374	334	17
Ancona . . . . .	283	560	544	30	17	284	267	295	546	533	23	22	319	285	135	496	471	27
Ascoli Piceno . . . .	182	491	435	24	15	235	224	256	451	383	12	13	229	275	105	489	451	25
Macerata . . . . .	203	475	425	31	25	261	272	200	445	444	20	15	251	265	84	447	417	23
Pesaro e Urbino . . .	207	513	489	36	16	263	246	277	499	519	30	24	303	330	162	529	477	30
Perugia . . . . .	521	1 163	1 065	66	64	702	607	765	1 159	1 207	60	53	697	603	311	1 277	1 300	76
Roma . . . . .	1 104	2 568	2 199	146	120	1 379	1 169	1 364	2 161	2 110	126	88	1 219	1 100	628	2 214	2 141	130
Aquila degli Abruzzi.	315	851	707	44	31	397	382	346	693	648	18	28	336	313	240	771	713	33
Campobasso . . . . .	275	675	619	34	36	331	326	394	555	585	33	25	318	380	253	647	592	27
Chieti . . . . .	249	741	679	50	49	405	406	317	676	648	40	31	385	343	304	627	641	28
Teramo . . . . .	231	734	605	32	28	316	316	353	618	535	29	23	334	300	111	588	515	29
Avellino . . . . .	303	860	770	44	28	420	421	376	733	636	27	26	374	334	295	725	663	32
Benevento . . . . .	218	563	476	26	19	248	283	273	452	403	26	22	224	231	164	416	466	18
Caserta . . . . .	577	1 907	1 539	98	57	783	708	739	1 360	1 309	73	41	668	644	596	1 304	1 278	58
Napoli . . . . .	760	3 370	2 829	172	139	1 526	1 455	948	2 218	2 145	185	133	1 324	1 358	944	2 167	2 032	137
Salerno . . . . .	454	1 370	1 153	54	56	573	624	504	1 042	872	48	51	510	495	326	991	949	46
Bari delle Puglie . .	676	3 028	2 292	127	125	977	973	860	1 615	1 674	111	104	913	950	384	1 592	1 569	127
Foggia . . . . .	338	1 468	1 102	60	42	458	459	418	995	938	44	32	406	374	279	841	817	48
Lecce . . . . .	514	2 484	1 900	106	59	784	718	593	1 647	1 574	77	68	692	670	524	1 544	1 520	78
Potenza . . . . .	343	1 165	1 037	56	44	477	491	452	924	900	58	43	513	563	249	831	778	46
Catanzaro . . . . .	327	1 284	1 079	55	33	504	508	402	1 030	924	37	16	400	388	360	1 012	909	42
Cosenza . . . . .	279	1 187	985	39	33	419	456	385	894	833	34	36	341	353	349	865	815	29
Reggio di Calabria . .	276	1 361	1 079	52	39	533	488	362	892	855	26	19	383	362	297	847	808	39
Caltanissetta . . . .	211	1 013	798	35	35	437	375	256	663	593	25	18	370	331	179	494	451	34
Catania . . . . .	518	2 172	1 537	66	56	780	714	567	1 138	1 070	47	55	670	644	385	1 043	953	37
Girgenti . . . . .	260	1 261	842	39	28	469	444	309	637	646	23	19	448	342	207	585	520	22
Messina . . . . .	368	1 282	1 027	26	25	659	586	449	800	835	30	31	492	443	202	838	767	35



NEI SINGOLI MESI DELL'ANNO 1923.

menti e per il Regno.

MORTI		APRILE								MAGGIO								GIUGNO							
		MATRIMONI		NATI VIVI		NATI MORTI		MORTI		MATRIMONI		NATI VIVI		NATI MORTI		MORTI		MATRIMONI		NATI VIVI		NATI MORTI		MORTI	
				Maschi	Femmine	Maschi	Femmine	Maschi	Femmine			Maschi	Femmine	Maschi	Femmine	Maschi	Femmine			Maschi	Femmine	Maschi	Femmine	Maschi	Femmine
151	144	307	289	307	17	9	129	148	118	329	298	16	12	160	111	202	286	277	12	20	172	125			
222	229	502	360	381	20	18	219	170	161	367	313	16	12	183	162	227	333	299	21	11	184	134			
226	203	348	315	320	10	14	187	148	144	321	291	9	5	144	148	161	250	242	14	11	160	143			
245	281	498	507	498	27	16	192	196	136	407	399	17	17	183	185	175	360	330	23	7	189	187			
242	208	381	383	357	21	12	191	149	105	336	347	17	6	129	130	134	307	278	13	9	154	135			
222	203	385	412	403	24	20	206	169	79	315	291	13	18	157	158	134	303	283	15	10	152	139			
205	289	358	474	423	22	16	215	165	133	401	361	14	16	144	149	212	365	281	17	5	158	147			
677	612	1033	1135	1132	55	57	494	468	279	1003	995	50	50	454	394	552	793	811	43	29	417	391			
1078	1020	1826	1915	1882	96	91	963	901	632	1815	1743	93	70	954	779	981	1756	1691	113	72	1006	958			
414	333	410	676	639	25	25	332	340	243	654	591	29	21	279	253	280	552	547	22	22	288	264			
336	353	334	523	480	30	20	276	316	256	440	466	21	11	231	227	235	378	395	21	9	222	235			
275	323	354	577	522	34	14	285	285	284	503	508	37	21	236	217	247	453	433	40	21	236	247			
259	263	410	474	450	27	21	217	213	169	495	402	20	15	187	146	167	421	378	18	13	167	202			
373	323	330	605	594	27	22	311	307	264	598	551	28	18	242	246	289	591	498	17	14	258	244			
191	226	309	370	375	18	8	171	189	184	346	324	15	10	162	144	187	308	303	19	9	166	164			
632	614	793	1121	1099	51	42	569	486	720	1177	1098	43	39	482	516	584	1004	1013	54	39	573	552			
1185	1039	1064	1910	1847	122	115	964	889	969	1780	1770	123	94	990	966	1115	1820	1700	144	99	1168	1107			
454	499	510	853	851	51	48	448	435	408	841	775	42	39	386	371	432	803	763	37	33	384	422			
833	828	1232	1576	1512	88	65	679	682	435	1435	1363	89	59	630	707	617	1270	1250	81	67	773	782			
425	441	393	741	736	43	31	383	362	294	693	650	40	28	343	350	268	642	580	29	23	432	445			
639	620	809	1534	1505	65	50	598	585	619	1388	1308	70	45	615	576	556	1150	1098	61	40	758	681			
409	435	574	787	704	34	35	387	370	183	737	617	46	21	388	398	373	699	600	34	30	434	455			
391	399	418	834	780	34	25	379	396	351	718	678	29	29	293	296	316	654	622	18	11	346	339			
317	356	562	755	771	35	33	310	327	286	699	666	18	25	257	270	345	657	640	26	14	253	284			
364	354	362	735	766	34	28	335	331	337	645	643	33	17	278	246	281	692	616	23	24	310	277			
340	275	419	452	458	17	19	209	208	133	434	404	19	23	217	231	238	396	385	19	21	250	277			
537	548	852	954	886	55	43	454	363	306	841	838	42	30	397	396	597	828	788	51	35	541	582			
314	305	509	523	539	23	21	268	232	63	451	440	26	21	229	232	295	405	392	20	16	263	279			
410	425	618	787	719	27	19	366	377	217	705	664	33	20	279	293	363	623	528	28	17	312	304			

Segue TAVOLA II. — MOVIMENTO DELLA POPOLAZIONE

Per provincie, compart.

PROVINCIE (ordinate per compartimenti)	LUGLIO							AGOSTO							SETTEMBRE				
	MATRIMONI	NATI VIVI		NATI MORTI		MORTI		MATRIMONI	NATI VIVI		NATI MORTI		MORTI		MATRIMONI	NATI VIVI		NATI MORTI	
		Maschi	Femmine	Maschi	Femmine	Maschi	Femmine		Maschi	Femmine	Maschi	Femmine	Maschi	Femmine		Maschi	Femmine	Maschi	Femmine
Massa e Carrara . . .	148	370	347	17	10	177	166	153	319	298	19	14	183	149	201	359	326	12	1
Pisa . . . . .	136	354	343	22	12	226	206	127	358	339	31	16	217	169	250	349	332	23	1
Siena . . . . .	122	259	248	15	8	212	184	86	244	242	13	9	176	168	196	220	209	7	
Ancona . . . . .	104	402	364	14	11	234	240	116	404	321	21	11	258	238	356	361	325	24	1
Ascoli Piceno . . . .	104	332	292	11	4	198	191	126	341	323	13	11	197	206	263	352	315	16	
Macerata . . . . .	99	308	290	16	13	212	179	126	309	292	15	17	238	225	291	337	279	14	1
Pesaro e Urbino . . .	118	361	336	16	10	232	213	111	316	309	10	12	233	217	209	345	326	24	1
Perugia . . . . .	311	840	838	39	32	595	588	328	833	805	29	39	636	601	476	876	801	58	3
Roma . . . . .	831	1 906	1 823	106	72	1 284	1 096	822	1 818	1 757	105	82	1 205	1 112	1 134	1 921	1 937	105	6
Aquila degli Abruzzi .	273	516	457	22	17	424	389	228	488	468	24	14	473	521	332	481	492	21	1
Campobasso . . . . .	177	409	383	15	9	340	325	167	357	370	26	23	311	325	294	414	369	27	
Chieti . . . . .	208	438	423	32	20	382	320	216	394	354	20	22	330	339	256	464	383	20	2
Teramo . . . . .	138	330	336	21	10	255	254	174	350	281	18	11	262	259	207	347	336	17	1
Avellino . . . . .	207	582	575	19	16	333	332	231	640	588	22	12	364	368	297	714	635	19	2
Benevento . . . . .	110	319	328	19	10	206	195	115	307	280	18	9	196	216	202	360	303	11	1
Caserta . . . . .	455	1 120	1 112	51	51	768	737	508	1 130	1 116	53	42	764	750	619	1 330	1 227	54	4
Napoli . . . . .	950	1 825	1 829	139	102	1 240	1 240	915	1 710	1 571	127	107	1 201	1 181	995	1 709	1 759	140	8
Salerno . . . . .	383	884	798	45	31	495	442	297	849	845	43	38	520	487	430	948	934	49	4
Bari delle Puglie . .	512	1 254	1 284	71	44	960	997	661	1 304	1 259	73	70	868	866	843	1 311	1 294	84	6
Foggia . . . . .	170	657	620	37	22	594	499	237	671	657	39	30	533	558	306	615	666	47	2
Lecce . . . . .	519	1 220	1 172	62	32	793	784	613	1 125	1 123	56	32	685	648	572	1 274	1 182	74	4
Potenza . . . . .	232	718	708	44	35	504	486	207	752	719	36	28	458	461	500	789	740	43	2
Catanzaro . . . . .	293	723	625	12	15	435	439	233	699	648	30	20	471	463	346	677	715	33	1
Cosenza . . . . .	338	669	669	34	21	350	385	297	660	615	31	25	378	388	526	675	641	35	2
Reggio di Calabria . .	296	650	592	17	26	402	385	300	622	589	31	18	421	443	367	638	587	39	3
Caltanissetta . . . .	158	392	411	15	14	427	436	119	399	380	26	23	395	434	357	437	388	26	1
Catania . . . . .	547	947	841	45	35	727	742	471	832	839	34	41	642	658	745	892	818	42	4
Girgenti . . . . .	229	476	452	31	24	442	420	78	403	376	30	20	313	371	337	501	446	39	1
Messina . . . . .	500	614	553	23	25	398	404	199	553	561	30	20	404	431	457	571	596	31	1

NEI SINGOLI MESI DELL'ANNO 1923.

menti e per il Regno.

		OTTOBRE								NOVEMBRE								DICEMBRE							
MORTI		NATI VIVI		NATI MORTI		MORTI				NATI VIVI		NATI MORTI		MORTI				NATI VIVI		NATI MORTI		MORTI			
Maschi	Femmine	MATRIMONI	Maschi	Femmine	Maschi	Femmine	Maschi	Femmine	MATRIMONI	Maschi	Femmine	Maschi	Femmine	Maschi	Femmine	MATRIMONI	Maschi	Femmine	Maschi	Femmine	Maschi	Femmine			
153	133	209	321	340	11	15	132	116	183	325	292	15	21	119	98	204	240	237	15	12	130	126			
178	163	389	366	322	20	17	176	182	329	354	322	20	15	201	192	285	343	300	18	17	231	209			
148	127	194	251	266	15	8	171	130	171	243	217	15	11	145	131	161	214	229	16	8	184	141			
243	213	537	425	411	21	8	217	196	284	422	401	20	17	205	209	230	438	421	20	12	237	199			
205	170	358	341	322	10	8	174	184	260	352	314	8	8	175	188	177	358	355	18	22	200	194			
212	224	380	314	297	22	14	223	206	198	331	322	24	10	175	172	167	309	288	19	19	207	201			
222	180	372	347	353	14	5	204	176	198	397	340	19	14	195	177	199	366	330	31	35	225	233			
522	488	782	945	852	47	34	515	535	601	963	909	42	42	515	458	523	877	876	62	46	489	542			
943	914	1702	2 084	1 984	103	83	947	902	1 033	2 071	2 040	108	94	1 031	861	1 142	1 822	1 915	143	92	1 147	1 093			
378	386	278	526	504	24	23	314	277	240	535	516	38	14	272	259	429	467	554	30	22	372	294			
290	267	299	473	446	20	18	281	264	260	443	459	25	21	261	265	357	484	469	34	23	281	290			
284	248	292	459	478	28	24	218	274	289	488	471	37	25	254	259	479	583	521	33	23	269	280			
230	227	297	446	418	22	15	212	208	230	425	413	27	24	209	210	366	410	452	26	25	255	261			
372	332	308	668	686	30	17	301	291	290	615	630	19	19	253	272	526	538	568	20	19	325	320			
171	166	197	425	427	12	7	195	190	243	443	398	18	14	176	176	319	359	386	20	20	210	199			
624	599	663	1 404	1 296	76	57	623	566	834	1 452	1 375	71	42	608	595	855	1 113	1 316	76	64	672	653			
958	916	1 060	2 081	2 081	151	116	956	930	833	2 209	2 182	151	120	996	900	975	1 252	1 562	197	167	1 157	1 132			
464	462	484	1 077	983	56	45	465	437	538	1 127	1 068	74	32	429	448	586	726	920	70	52	486	477			
764	768	917	1 444	1 446	99	82	778	802	455	1 374	1 384	101	80	780	776	759	687	1 066	129	115	887	952			
371	357	365	795	711	57	39	395	381	313	719	806	43	36	432	414	445	482	651	51	36	461	463			
572	570	770	1 493	1 419	75	57	617	601	671	1 556	1 515	75	58	697	674	789	1 013	1 268	83	75	707	706			
408	441	467	837	771	43	36	376	349	416	755	743	45	34	324	310	443	635	707	35	41	349	364			
413	411	432	857	789	23	21	403	356	440	858	914	26	23	379	372	641	577	694	31	25	427	477			
302	310	511	818	779	32	29	312	312	355	756	816	39	26	271	289	514	535	646	44	36	311	327			
352	368	349	702	720	44	34	392	412	366	741	782	33	33	380	350	494	530	627	41	30	345	368			
300	324	400	482	439	33	16	275	277	256	484	417	29	21	261	280	254	355	422	36	31	278	284			
516	509	829	970	963	53	38	515	496	488	898	937	39	56	502	497	555	451	817	66	50	534	579			
277	284	359	559	558	39	32	266	254	335	507	497	26	33	249	248	276	258	472	31	27	299	309			
323	314	447	642	627	30	21	300	311	432	665	704	34	20	338	328	421	603	684	37	24	360	358			

Segue TAVOLA II. — MOVIMENTO DELLA POPOLAZIONE

Per provincie, compar

PROVINCIE E COMPARTIMENTI	GENNAIO						FEBBRAIO						MARZO					
	MATRIMONI	NATI VIVI		NATI MORTI		MORTI		MATRIMONI	NATI VIVI		NATI MORTI		MORTI		MATRIMONI	NATI VIVI		NATI MORTI
		Maschi	Femmine	Maschi	Femmine	Maschi	Femmine		Maschi	Femmine	Maschi	Femmine	Maschi	Femmine		Maschi	Femmine	
Palermo . . . . .	525	2 028	1 892	66	55	710	678	657	1 197	1 124	61	51	702	669	288	1 053	988	55
Siracusa . . . . .	331	1 367	973	36	31	432	427	371	709	634	35	27	338	346	237	608	610	41
Trapani . . . . .	255	931	686	35	26	333	350	302	519	492	22	26	312	289	107	379	397	21
Cagliari . . . . .	282	1 092	933	31	27	517	502	400	914	869	26	20	447	397	243	782	768	30
Sassari . . . . .	167	629	572	20	18	307	274	222	537	558	15	21	266	267	90	538	469	18

Riassunto per

Piemonte . . . . .	3 294	3 004	2 882	192	120	2 632	2 680	3 406	2 796	2 661	144	107	2 722	2 960	1 435	3 056	2 805	140
Liguria . . . . .	766	1 232	1 081	89	69	1 087	1 026	1 014	1 112	1 077	74	55	1 036	1 077	405	1 182	1 106	74
Lombardia . . . . .	5 381	6 198	5 802	323	278	3 997	3 899	4 870	5 843	5 510	300	234	3 927	3 931	1 889	6 059	5 781	320
Veneto . . . . .	4 013	6 112	5 885	265	259	3 094	2 929	5 030	5 811	5 689	300	206	3 239	3 193	2 952	6 205	5 770	275
Emilia . . . . .	2 113	4 028	3 790	244	193	2 607	2 290	2 299	3 769	3 680	220	176	2 588	2 469	1 974	4 121	3 982	243
Toscana . . . . .	2 020	3 542	3 347	215	161	2 426	2 330	2 917	3 259	3 223	160	124	2 203	2 177	1 464	3 442	3 377	183
Marche . . . . .	875	2 039	1 893	121	73	1 043	1 009	1 028	1 941	1 879	85	74	1 102	1 155	486	1 961	1 816	105
Umbria . . . . .	521	1 163	1 065	66	64	702	607	765	1 159	1 207	60	53	697	603	311	1 277	1 300	76
Lazio . . . . .	1 104	2 568	2 199	146	120	1 379	1 169	1 364	2 161	2 110	126	88	1 219	1 100	628	2 214	2 141	130
Abruzzi e Molise . . . . .	1 070	3 001	2 610	160	144	1 449	1 430	1 410	2 547	2 416	120	107	1 373	1 336	908	2 633	2 461	117
Campania . . . . .	2 312	3 070	6 767	394	299	3 550	3 581	2 840	5 805	5 365	359	273	3 100	3 062	2 325	5 603	5 391	291
Puglia . . . . .	1 523	6 980	5 294	293	226	2 219	2 150	1 871	4 257	4 186	232	204	2 011	1 994	1 187	3 977	3 906	253
Basilicata . . . . .	343	1 165	1 037	56	44	477	491	452	924	900	58	43	513	563	249	831	778	46
Calabria . . . . .	882	3 832	3 143	146	105	1 456	1 452	1 149	2 816	2 612	97	71	1 124	1 103	1 066	2 724	2 532	110
Sicilia . . . . .	2 468	10 054	7 255	303	256	3 820	3 574	2 971	5 663	5 394	243	227	3 332	3 064	1 605	5 000	4 686	245
Sardegna . . . . .	449	1 721	1 505	51	45	824	776	622	1 451	1 427	41	41	713	664	333	1 320	1 237	48
<b>REGNO . . . . .</b>	<b>29 139</b>	<b>64 709</b>	<b>55 555</b>	<b>3064</b>	<b>2456</b>	<b>32 762</b>	<b>31 393</b>	<b>34 008</b>	<b>51 314</b>	<b>49 341</b>	<b>2619</b>	<b>2023</b>	<b>30 899</b>	<b>30 451</b>	<b>19 157</b>	<b>51 605</b>	<b>49 069</b>	<b>2656</b>

NEI SINGOLI MESI DELL'ANNO 1923.

menti e per il Regno.

MORTI		APRILE								MAGGIO						GIUGNO						
Maschi	Femmine	MATRIMONI	NATI VIVI		NATI MORTI		MORTI		MATRIMONI	NATI VIVI		NATI MORTI		MORTI		MATRIMONI	NATI VIVI		NATI MORTI		MORTI	
			Maschi	Femmine	Maschi	Femmine	Maschi	Femmine		Maschi	Femmine	Maschi	Femmine	Maschi	Femmine		Maschi	Femmine	Maschi	Femmine	Maschi	Femmine
532	571	1 077	1 086	918	42	36	553	572	169	908	864	48	53	563	527	618	850	831	46	39	596	593
260	297	657	583	593	31	28	239	255	146	546	505	23	21	319	275	350	463	430	29	25	375	360
253	227	517	363	376	22	14	206	198	37	381	356	19	11	184	192	228	312	283	18	10	201	205
428	422	403	658	650	24	22	399	340	270	646	572	21	16	334	346	308	611	593	16	17	345	308
226	250	248	439	431	12	6	198	203	196	396	373	16	6	186	182	289	427	381	7	8	203	191

Compartimenti.

2 478	2 496	5 185	2 954	2 717	133	98	2 014	1 977	2 476	2 849	2 578	119	93	1 928	1 859	1 609	2 535	2 444	107	81	1 877	1 807
912	825	1 548	1 163	1 066	57	50	745	696	529	1 074	1 043	51	47	698	595	957	1 032	944	60	33	734	648
3 687	3 662	5 509	5 673	5 411	276	219	3 264	3 123	3 372	5 888	5 701	200	197	3 211	3 104	2 167	5 681	5 414	275	173	3 436	3 184
2 819	2 712	3 956	5 559	5 487	235	201	2 298	2 123	2 299	5 713	5 543	229	152	2 301	2 090	1 864	5 129	4 817	211	191	2 282	2 177
2 163	1 965	3 155	3 881	3 859	202	171	1 872	1 603	1 592	3 781	3 702	163	135	1 767	1 536	2 055	3 331	3 215	170	118	1 637	1 437
1 877	1 702	3 850	3 249	3 223	166	131	1 655	1 471	1 412	3 150	2 850	152	108	1 475	1 267	2 050	2 891	2 732	142	115	1 585	1 407
1 004	981	1 622	1 776	1 681	94	64	804	679	453	1 459	1 398	61	57	613	622	655	1 335	1 172	68	31	653	608
677	612	1 033	1 135	1 132	55	57	494	468	279	1 003	995	50	50	454	394	552	793	811	43	29	417	391
1 078	1 020	1 826	1 915	1 882	96	91	963	901	632	1 815	1 743	93	70	954	779	981	1 756	1 691	113	72	1 006	958
1 284	1 277	1 508	2 255	2 091	116	80	1 110	1 154	952	2 092	1 967	107	68	933	843	929	1 804	1 753	101	65	913	948
2 835	2 701	3 006	4 859	4 766	269	235	2 463	2 306	2 540	4 742	4 518	251	200	2 262	2 243	2 607	4 586	4 277	271	194	2 554	2 489
1 897	1 839	2 434	3 851	3 753	196	146	1 630	1 629	1 348	3 516	3 321	199	132	1 643	1 633	1 441	3 062	2 928	171	130	1 968	1 908
409	435	574	787	704	34	33	387	370	183	737	617	46	21	388	398	373	699	600	34	30	434	455
1 072	1 109	1 342	2 324	2 317	103	86	1 024	1 054	974	2 062	1 987	80	71	828	812	942	2 003	1 878	67	49	909	900
2 646	2 648	4 649	4 748	4 489	217	180	2 295	2 202	1 071	4 266	4 071	210	179	2 188	2 146	2 689	3 877	3 637	211	163	2 538	2 600
654	672	651	1 097	1 081	36	28	597	543	466	1 042	945	37	22	520	528	597	1 033	974	25	25	548	499
27 492	26 706	41 843	47 226	45 659	2 285	1 872	23 645	22 299	20 578	45 189	42 079	2 108	1 602	22 163	20 879	22 468	41 552	39 287	2 069	1 499	23 491	22 416

Segue TAVOLA II. — MOVIMENTO DELLA POPOLAZIONE

Per provincie, compari

PROVINCIE E COMPARTIMENTI	LUGLIO							AGOSTO						SETTEMBRE					
	MATRIMONI	NATI VIVI		NATI MORTI		MORTI		MATRIMONI	NATI VIVI		NATI MORTI		MORTI		MATRIMONI	NATI VIVI		NATI MORTI	
		Maschi	Femmine	Maschi	Femmine	Maschi	Femmine		Maschi	Femmine	Maschi	Femmine	Maschi	Femmine		Maschi	Femmine	Maschi	Femmine
Palermo . . . . .	629	973	899	63	36	762	801	130	937	890	60	49	696	675	756	961	839	62	
Siracusa . . . . .	274	518	507	27	12	402	424	283	539	491	23	19	352	374	371	519	469	27	
Trapani . . . . .	248	364	335	28	18	281	254	40	359	295	24	13	271	280	299	331	316	22	
Cagliari . . . . .	292	674	627	25	16	410	386	285	691	625	25	22	472	475	510	739	687	33	
Sassari . . . . .	114	402	414	21	14	270	275	175	461	461	16	17	355	338	369	471	446	13	

Riassunto per

Piemonte . . . . .	1 344	2 732	2 519	124	88	2 152	2 026	1 679	2 710	2 565	124	86	2 434	2 176	2 344	2 729	2 543	107
Liguria . . . . .	639	1 122	1 065	74	55	865	862	649	1 035	1 027	64	50	834	731	755	1 051	985	67
Lombardia . . . . .	2 081	6 295	5 741	274	183	4 757	4 549	2 042	6 132	6 088	250	187	5 147	4 836	3 351	6 311	5 901	255
Veneto . . . . .	1 735	5 498	5 321	223	167	2 940	2 757	1 472	6 230	5 838	210	151	3 179	2 881	2 073	6 262	6 080	209
Emilia . . . . .	1 394	3 584	3 319	153	117	1 963	1 740	1 324	3 558	3 454	156	111	2 129	1 788	1 811	3 646	3 434	134
Toscana . . . . .	1 435	3 147	2 964	168	102	1 055	1 813	1 401	3 080	2 909	181	110	1 953	1 720	2 235	2 894	2 708	134
Marche . . . . .	425	1 403	1 282	57	38	926	823	479	1 370	1 245	59	51	926	886	1 119	1 395	1 245	78
Umbria . . . . .	311	840	838	39	32	595	588	328	833	805	29	39	636	601	476	876	801	58
Lazio . . . . .	831	1 906	1 823	106	72	1 284	1 096	822	1 818	1 757	105	82	1 205	1 112	1 134	1 921	1 937	105
Abruzzi e Molise . . . . .	794	1 693	1 599	90	56	1 401	1 288	785	1 589	1 473	88	70	1 376	1 444	1 089	1 706	1 580	85
Campania . . . . .	2 105	4 730	4 642	273	210	3 042	2 946	2 066	4 636	4 400	263	208	3 045	3 002	2 543	5 061	4 858	273
Puglie . . . . .	1 201	3 131	3 076	170	98	2 347	2 280	1 511	3 100	3 039	168	132	2 086	2 072	1 721	3 200	3 142	205
Basilicata . . . . .	232	718	708	44	35	504	486	207	752	719	36	28	458	461	500	789	740	43
Calabria . . . . .	927	2 042	1 886	63	62	1 187	1 209	880	1 981	1 852	92	63	1 270	1 294	1 239	1 990	1 923	107
Sicilia . . . . .	2 585	4 284	3 998	232	164	3 439	3 481	1 320	4 022	3 832	227	185	3 073	3 223	3 322	4 212	3 872	249
Sardegna . . . . .	406	1 076	1 041	46	30	680	661	460	1 152	1 086	41	39	827	813	879	1 210	1 133	46
<b>REGNO . . . . .</b>	<b>18 445</b>	<b>44 201</b>	<b>41 822</b>	<b>2141</b>	<b>1509</b>	<b>30 137</b>	<b>28 605</b>	<b>17 425</b>	<b>43 998</b>	<b>42 089</b>	<b>2093</b>	<b>1592</b>	<b>30 578</b>	<b>29 040</b>	<b>26 591</b>	<b>45 253</b>	<b>42 882</b>	<b>2155</b>



NEI SINGOLI MESI DELL'ANNO 1923.

menti e per il Regno.

MORTI		OTTOBRE								NOVEMBRE								DICEMBRE							
		MATRIMONI		NATI VIVI		NATI MORTI		MORTI		MATRIMONI		NATI VIVI		NATI MORTI		MORTI		MATRIMONI		NATI VIVI		NATI MORTI		MORTI	
				Maschi	Femmine	Maschi	Femmine	Maschi	Femmine			Maschi	Femmine	Maschi	Femmine	Maschi	Femmine			Maschi	Femmine	Maschi	Femmine	Maschi	Femmine
600	622	787	1 037	1 034	66	52	564	521	593	989	1 018	59	40	477	444	521	735	1 045	89	43	531	502			
286	308	477	579	593	30	33	299	323	216	590	657	39	26	290	291	436	407	564	36	35	280	348			
192	236	456	417	423	29	21	192	204	436	466	440	29	12	202	211	215	298	410	34	16	234	206			
419	407	569	741	665	40	26	463	475	594	731	655	30	19	376	425	342	755	766	39	21	456	417			
279	290	391	483	449	20	11	262	301	321	494	442	10	11	236	255	222	444	466	26	16	238	238			

**Compartimenti.**

1 890	1 801	2 345	2 516	2 341	112	86	1 837	1 744	2 700	2 446	2 338	149	117	1 855	1 881	2 395	2 460	2 285	118	106	2 057	2 031
662	591	1 123	1 048	1 060	64	47	601	594	1 050	985	915	70	52	686	618	686	961	951	82	54	817	768
3 631	3 441	4 262	6 077	5 732	238	194	3 336	3 131	5 127	5 571	5 330	269	191	3 111	3 146	4 413	5 709	5 606	256	229	3 495	3 422
2 537	2 413	2 257	5 906	5 767	229	181	2 463	2 293	3 997	5 472	5 433	233	184	2 485	2 304	3 072	5 649	5 364	259	233	2 551	2 480
1 807	1 665	1 861	3 461	3 271	189	128	2 129	1 857	2 485	3 229	3 065	167	141	1 978	1 817	2 262	3 138	3 226	199	159	2 065	1 900
1 566	1 441	2 677	3 080	2 861	147	111	1 576	1 433	2 387	2 888	2 730	155	141	1 596	1 381	1 866	2 867	2 645	173	133	1 781	1 619
882	787	1 647	1 427	1 383	67	35	818	762	940	1 502	1 377	71	49	750	746	773	1 462	1 444	88	88	869	827
522	488	782	945	852	47	34	515	535	601	963	909	42	42	515	458	523	877	870	62	46	489	542
943	914	1 702	2 084	1 984	103	83	947	902	1 033	2 071	2 040	108	94	1 031	861	1 142	1 822	1 915	143	92	1 147	1 093
1 182	1 128	1 166	1 904	1 846	94	80	1 025	1 023	1 019	1 891	1 859	127	84	996	993	1 631	1 944	1 996	128	93	1 177	1 125
2 539	2 475	2 712	5 655	5 473	325	242	2 540	2 414	2 738	5 846	5 653	333	227	2 402	2 391	3 261	3 988	4 752	383	322	2 850	2 781
1 707	1 695	2 052	3 732	3 576	231	178	1 790	1 784	1 439	3 649	3 705	224	174	1 909	1 864	1 993	2 182	2 985	263	226	2 055	2 121
408	441	467	837	771	43	36	376	349	416	755	743	45	34	324	310	443	635	707	35	41	349	364
1 067	1 089	1 292	2 377	2 288	99	84	1 107	1 080	1 161	2 355	2 512	103	82	1 030	1 011	1 649	1 642	1 967	116	91	1 033	1 172
2 584	2 597	3 755	4 716	4 637	280	213	2 411	2 386	2 756	4 599	4 670	255	208	2 319	2 299	2 678	3 107	4 414	329	226	2 516	2 586
698	697	960	1 224	1 114	60	37	725	776	915	1 225	1 097	40	30	612	680	564	1 199	1 232	65	37	694	655
<b>24 475</b>	<b>23663</b>	<b>31060</b>	<b>46 989</b>	<b>44956</b>	<b>2328</b>	<b>1769</b>	<b>24 196</b>	<b>23 063</b>	<b>30 764</b>	<b>45 447</b>	<b>44 376</b>	<b>2391</b>	<b>1850</b>	<b>23 659</b>	<b>22 760</b>	<b>29 351</b>	<b>39 642</b>	<b>42 365</b>	<b>2699</b>	<b>2176</b>	<b>25 995</b>	<b>25486</b>

TAVOLA III. — MATRIMONI, NELL'ANNO 1923, CLASSIFICATI SECONDO LO STATO CIVILE DEGLI SPOSI.

Per provincie, per compartimenti e pel Regno.

PROVINCIE	MATRIMONI				TOTALE	PROVINCIE E COMPARTIMENTI	MATRIMONI				TOTALE
	tra celibi		tra vedovi				tra celibi		tra vedovi		
	e		e				e		e		
	nubili	vedove	nubili	vedove			nubili	vedove	nubili	vedove	
Alessandria . . . . .	6 791	97	271	124	7 283	Aquila degli Abruzzi . . . . .	3 181	81	225	127	3 614
Cuneo . . . . .	4 546	87	283	89	5 805	Campobasso . . . . .	2 823	74	225	179	3 301
Novara . . . . .	6 493	87	321	82	6 983	Chieti . . . . .	3 049	76	221	143	3 495
Torino . . . . .	9 703	233	531	174	10 641	Teramo . . . . .	2 511	57	210	73	2 851
Genova . . . . .	8 380	90	452	110	9 032	Avellino . . . . .	3 173	74	260	269	3 716
Porto Maurizio . . . . .	984	27	49	29	1 089	Benevento . . . . .	2 238	38	157	88	2 521
Bergamo . . . . .	4 299	135	316	100	4 850	Caserta . . . . .	6 977	198	474	294	7 943
Brescia . . . . .	5 063	122	273	140	5 598	Napoli . . . . .	10 049	353	694	427	11 528
Como . . . . .	5 236	98	250	65	5 679	Salerno . . . . .	4 693	122	322	210	5 347
Cremona . . . . .	2 966	84	114	49	3 213	Bari delle Puglie . . . . .	7 123	219	523	486	8 351
Mantova . . . . .	3 022	33	111	41	3 207	Foggia . . . . .	3 172	79	285	290	3 826
Milano . . . . .	14 946	398	728	269	16 341	Lecce . . . . .	6 478	283	431	357	7 549
Pavia . . . . .	4 296	58	141	43	4 538	Potenza . . . . .	3 780	92	297	270	4 439
Sondrio . . . . .	917	26	79	16	1 038	Catanzaro . . . . .	4 021	93	363	132	4 639
Belluno . . . . .	1 750	18	103	54	1 925	Cosenza . . . . .	4 199	75	325	148	4 747
Padova . . . . .	4 845	78	188	57	5 168	Reggio di Calabria . . . . .	3 574	108	293	112	4 087
Rovigo . . . . .	2 387	16	104	25	2 532	Caltanissetta . . . . .	2 492	98	194	196	2 980
Treviso . . . . .	4 947	87	245	51	5 330	Catania . . . . .	5 817	244	456	343	6 860
Udine . . . . .	5 705	98	294	89	6 186	Girgenti . . . . .	2 780	81	219	177	3 257
Venezia . . . . .	3 958	79	198	93	4 328	Messina . . . . .	4 116	111	320	126	4 673
Verona . . . . .	4 160	46	201	43	4 450	Palermo . . . . .	5 873	148	426	303	6 750
Vicenza . . . . .	4 420	72	204	105	4 801	Siracusa . . . . .	3 558	116	249	226	4 149
Bologna . . . . .	5 047	61	217	86	5 411	Trapani . . . . .	2 755	84	293	158	3 200
Ferrara . . . . .	2 419	19	84	24	2 546	Cagliari . . . . .	3 724	191	365	218	4 498
Forlì . . . . .	2 498	16	127	45	2 636	Sassari . . . . .	2 390	85	241	88	2 804
Modena . . . . .	3 143	18	119	42	3 322	<b>Riassunto per Compartimenti.</b>					
Parma . . . . .	2 745	66	127	61	2 999	Piemonte . . . . .	27 833	504	1 406	463	30 212
Piacenza . . . . .	2 045	46	81	40	2 212	Liguria . . . . .	9 364	117	501	139	10 121
Ravenna . . . . .	2 119	20	70	21	2 230	Lombardia . . . . .	40 745	954	2 042	723	44 464
Reggio nell'Emilia . . . . .	2 741	30	99	49	2 919	Veneto . . . . .	32 172	494	1 537	517	34 720
Arezzo . . . . .	2 589	75	142	65	2 871	Emilia . . . . .	22 757	276	924	368	24 325
Firenze . . . . .	8 639	132	465	187	9 423	Toscana . . . . .	23 571	383	1 229	531	25 714
Grosseto . . . . .	1 389	31	57	33	1 510	Marche . . . . .	9 630	145	572	155	10 502
Livorno . . . . .	923	12	56	31	1 022	Umbria . . . . .	5 905	112	372	93	6 482
Lucca . . . . .	2 995	16	163	38	3 217	Lazio . . . . .	11 980	238	674	307	13 199
Massa e Carrara . . . . .	2 036	33	107	59	2 285	Abruzzi e Molise . . . . .	11 564	288	831	528	13 261
Pisa . . . . .	2 918	43	144	65	3 170	Campania . . . . .	27 130	790	1 907	1 228	31 055
Siena . . . . .	2 032	41	90	53	2 216	Puglie . . . . .	16 773	581	1 239	1 133	19 726
Ancona . . . . .	2 906	37	157	49	3 149	Basilicata . . . . .	3 780	92	297	270	4 439
Ascoli Piceno . . . . .	2 253	34	141	23	2 451	Calabria . . . . .	11 794	276	981	392	13 443
Macerata . . . . .	2 125	41	146	34	2 346	Sicilia . . . . .	27 391	882	2 067	1 529	31 869
Pesaro e Urbino . . . . .	2 346	33	128	49	2 556	Sardegna . . . . .	6 114	276	606	306	7 302
Perugia . . . . .	5 905	112	372	98	6 482	<b>REGNO . . . . .</b>	<b>288 503</b>	<b>6 408</b>	<b>17 235</b>	<b>8 688</b>	<b>320 834</b>
Roma . . . . .	11 980	238	674	307	13 199						

TAVOLA IV. — SPOSI E SPOSE, DURANTE L'ANNO 1923, CLASSIFICATI SECONDO CHE SOTTOSCRISSERO O NO L'ATTO DI MATRIMONIO.

A). — Per provincie, per compartimenti e pel Regno.

PROVINCIE	ATTI DI MATRIMONIO					NUMERO DEI CONIUGI					
	TOTALE	SOTTOSCRITTI			Non sottoscritti da nessuno degli sposi	CHE SOTTOSCRISSERO L'ATTO DI MATRIMONIO			CHE NON SOTTOSCRISSERO L'ATTO DI MATRIMONIO		
		dallo sposo e dalla sposa	dal solo sposo	dalla sola sposa		TOTALE	Maschi	Femm.	TOTALE	Maschi	Femm.
Alessandria . . . . .	7 283	7 163	57	46	17	14 429	7 220	7 209	137	63	74
Cuneo . . . . .	5 305	5 204	28	66	7	10 502	5 232	5 270	103	73	35
Novara . . . . .	6 983	6 934	31	15	3	13 914	6 965	6 949	52	18	34
Torino . . . . .	10 641	10 575	30	28	8	21 208	10 605	10 603	74	36	38
Genova . . . . .	9 032	8 969	41	11	11	17 930	9 010	8 980	74	22	52
Porto Maurizio . . . . .	1 089	1 059	13	14	3	2 145	1 072	1 073	33	17	16
Bergamo . . . . .	4 850	4 743	32	62	13	9 580	4 775	4 805	120	75	45
Brescia . . . . .	5 598	5 407	75	103	13	10 992	5 482	5 510	204	116	83
Como . . . . .	5 679	5 650	13	14	2	11 327	5 663	5 664	31	16	15
Cremona . . . . .	3 213	3 103	40	62	8	6 308	3 143	3 165	118	70	48
Mantova . . . . .	3 207	3 008	114	69	16	6 199	3 122	3 077	215	85	130
Milano . . . . .	16 341	16 071	112	132	26	32 386	16 183	16 203	296	158	138
Pavia . . . . .	4 538	4 449	30	48	11	8 976	4 479	4 497	100	59	41
Sondrio . . . . .	1 038	1 030	3	2	3	2 065	1 033	1 032	11	5	6
Belluno . . . . .	1 925	1 907	15	2	1	3 831	1 922	1 909	19	3	16
Padova . . . . .	5 168	4 514	335	222	97	9 585	4 849	4 736	751	319	432
Rovigo . . . . .	2 532	2 016	327	110	79	4 469	2 343	2 126	595	189	406
Treviso . . . . .	5 330	4 907	235	144	44	10 193	5 142	5 051	467	188	279
Udine . . . . .	6 186	5 860	232	69	25	12 021	6 092	5 929	351	94	257
Venezia . . . . .	4 328	3 443	472	209	199	7 577	3 920	3 657	1 079	408	671
Verona . . . . .	4 450	4 175	173	84	18	8 607	4 348	4 259	293	102	191
Vicenza . . . . .	4 801	4 611	115	66	9	9 403	4 726	4 677	199	75	124
Bologna . . . . .	5 411	5 026	181	126	78	10 359	5 207	5 152	403	204	259
Ferrara . . . . .	2 546	1 997	319	108	122	4 421	2 316	2 105	671	230	441
Forlì . . . . .	2 686	2 031	325	164	166	4 551	2 356	2 195	821	330	491
Modena . . . . .	3 322	3 280	27	7	8	6 594	3 307	3 287	50	15	35
Parma . . . . .	2 999	2 954	30	5	10	5 943	2 284	2 959	55	15	40
Piacenza . . . . .	2 212	2 065	43	85	19	4 258	2 108	2 150	166	104	62
Ravenna . . . . .	2 230	2 179	27	2	22	4 387	2 206	2 181	73	24	49
Reggio nell'Emilia . . . . .	2 919	2 663	142	76	38	5 544	2 805	2 739	294	114	180
Arezzo . . . . .	2 871	1 845	543	142	238	4 578	2 491	2 087	1 164	380	784
Firenze . . . . .	9 423	7 821	861	409	332	16 912	8 682	8 230	1 934	741	1 193
Grosseto . . . . .	1 510	1 205	168	58	79	2 636	1 373	1 263	384	137	247
Livorno . . . . .	1 022	949	37	30	6	1 965	986	979	79	36	43
Lucca . . . . .	3 217	2 958	135	79	45	6 130	3 093	3 037	304	124	180
Massa e Carrara . . . . .	2 285	1 947	202	76	60	4 172	2 149	2 023	398	136	262
Pisa . . . . .	3 170	2 603	356	119	92	5 681	2 959	2 722	659	211	448
Siena . . . . .	2 216	1 513	405	130	168	3 561	1 918	1 643	871	298	573
Ancona . . . . .	3 149	2 483	455	104	107	5 525	2 938	2 537	773	211	562
Ascoli Piceno . . . . .	2 451	1 331	726	109	285	3 497	2 057	1 440	1 405	394	1 011
Macerata . . . . .	2 346	1 566	471	111	198	3 714	2 037	1 677	978	309	663
Pesaro e Urbino . . . . .	2 556	1 840	384	157	175	4 221	2 224	1 997	891	332	559
Perugia . . . . .	6 482	4 568	1 156	299	459	10 591	5 724	4 867	2 373	758	1 615
Roma . . . . .	13 199	10 427	1 758	328	686	22 940	12 185	10 755	3 458	1 014	2 444

Segue TAVOLA IV. — SPOSI E SPOSE, DURANTE L'ANNO 1928, CLASSIFICATI SECONDO CHE SOTTOSCRISSERO O NO L'ATTO DI MATRIMONIO.

A). — Per provincie, per compartimenti e pel Regno.

PROVINCIE E COMPARTIMENTI	ATTI DI MATRIMONIO					NUMERO DEI CONIUGI					
	TOTALE	SOTTOSCRITTI			Non sottoscritti da nessuno degli sposi	CHE SOTTOSCRISSERO L'ATTO DI MATRIMONIO			CHE NON SOTTOSCRISSERO L'ATTO DI MATRIMONIO		
		dallo sposo ed alla sposa	dalsolo sposo	dalla sola sposa		TOTALE	Maschi	Femm.	TOTALE	Maschi	Femm.
Aquila degli Abruzzi . . . . .	3 614	2 844	507	118	145	6 313	3 351	2 962	915	263	652
Campobasso . . . . .	3 301	2 072	699	137	393	4 980	2 771	2 209	1 622	530	1 092
Chieti . . . . .	3 495	1 903	977	135	480	4 918	2 880	2 038	2 072	615	1 457
Teramo . . . . .	2 851	1 417	806	129	499	3 769	2 223	1 546	1 933	628	1 305
Avellino . . . . .	3 716	1 800	1 068	160	688	4 828	2 868	1 960	2 604	848	1 756
Benevento . . . . .	2 521	1 181	792	82	466	3 236	1 973	1 263	1 806	548	1 258
Caserta . . . . .	7 943	4 413	2 171	338	1 021	11 335	6 584	4 751	4 551	1 359	3 192
Napoli . . . . .	11 528	8 023	1 509	666	1 330	18 221	9 532	8 689	4 835	1 996	2 839
Salerno . . . . .	5 347	3 005	1 234	274	784	7 568	4 289	3 279	3 126	1 058	2 068
Bari delle Puglie . . . . .	8 351	4 752	1 467	623	1 509	11 594	6 219	5 375	5 108	2 132	2 976
Foggia . . . . .	3 826	2 235	708	274	609	5 452	2 943	2 509	2 200	883	1 317
Lecce . . . . .	7 549	3 881	1 956	418	1 294	10 136	5 837	4 299	4 962	1 712	3 250
Potenza . . . . .	4 439	2 173	1 026	307	933	5 679	3 199	2 480	3 199	1 240	1 959
Catanzaro . . . . .	4 609	2 032	1 219	268	1 090	5 551	3 251	2 300	3 667	1 358	2 309
Cosenza . . . . .	4 747	2 222	1 039	279	1 207	5 762	3 261	2 501	3 732	1 486	2 246
Reggio di Calabria . . . . .	4 087	1 672	1 174	162	1 079	4 680	2 846	1 834	3 494	1 241	2 253
Caltanissetta . . . . .	2 980	1 650	483	306	541	4 089	2 133	1 956	1 871	847	1 024
Catania . . . . .	6 860	4 041	932	588	1 249	9 652	5 023	4 629	4 068	1 837	2 231
Girgenti . . . . .	3 257	1 701	461	305	790	4 168	2 162	2 006	2 346	1 095	1 251
Messina . . . . .	4 673	2 957	800	293	623	7 007	3 757	3 250	2 339	916	1 423
Palermo . . . . .	6 750	4 932	689	540	589	11 093	5 621	5 472	2 407	1 129	1 278
Siracusa . . . . .	4 149	2 264	588	310	987	5 426	2 852	2 574	2 872	1 297	1 575
Trapani . . . . .	3 200	2 272	306	277	345	5 127	2 578	2 549	1 273	622	651
Cagliari . . . . .	4 498	2 050	1 179	296	973	5 575	3 229	2 346	3 421	1 269	2 152
Sassari . . . . .	2 804	1 678	551	219	356	4 126	2 229	1 897	1 482	575	907

RIASSUNTO per Compartimenti.

Piemonte . . . . .	30 212	29 876	146	155	35	60 053	30 022	30 031	371	190	181
Liguria . . . . .	10 121	10 028	54	25	14	20 135	10 082	10 053	107	39	68
Lombardia . . . . .	44 464	43 461	419	492	92	87 833	43 880	43 353	1 095	584	511
Veneto . . . . .	34 720	31 438	1 904	906	472	65 686	33 342	32 344	3 754	1 378	2 376
Emilia . . . . .	24 325	22 195	1 094	573	463	46 057	23 289	22 768	2 593	1 036	1 557
Toscana . . . . .	25 714	20 941	2 710	1 043	1 020	45 635	23 651	21 984	5 793	2 063	3 730
Marche . . . . .	10 502	7 220	2 036	481	765	16 957	9 256	7 701	4 047	1 246	2 801
Umbria . . . . .	6 482	4 568	1 156	299	459	10 591	5 724	4 867	2 373	758	1 615
Lazio . . . . .	13 199	10 427	1 758	328	686	22 940	12 185	10 755	3 458	1 014	2 444
Abruzzi e Molise . . . . .	13 261	8 236	2 989	519	1 517	19 980	11 225	8 755	6 542	2 036	4 506
Campania . . . . .	31 055	18 422	6 824	1 520	4 289	45 188	25 246	19 942	16 922	5 809	11 113
Puglie . . . . .	19 726	10 868	4 131	1 315	3 412	27 182	14 999	12 183	12 270	4 727	7 543
Basilicata . . . . .	4 439	2 173	1 026	307	933	5 679	3 199	2 480	3 199	1 240	1 959
Calabria . . . . .	13 443	5 926	3 432	709	3 376	15 993	9 358	6 635	10 893	4 085	6 808
Sicilia . . . . .	31 869	19 817	4 309	2 619	5 124	46 562	24 126	22 436	17 176	7 743	9 433
Sardegna . . . . .	7 302	3 728	1 730	515	1 329	9 701	5 453	4 243	4 903	1 844	3 059
<b>REGNO . . . . .</b>	<b>320 834</b>	<b>249 324</b>	<b>35 713</b>	<b>11 806</b>	<b>23 986</b>	<b>546 172</b>	<b>285 042</b>	<b>261 130</b>	<b>95 496</b>	<b>35 792</b>	<b>59 704</b>



Segue TAVOLA IV. — SPOSI E SPOSE, DURANTE L'ANNO 1928, CLASSIFICATI SECONDO CHE SOTTOSCRISSERO O NO L'ATTO DI MATRIMONIO.

B). — Nei 69 Comuni capiluoghi di provincia.

COMUNI CAPILUOGHI DI PROVINCIA	SOTTOSCRISSERO l'atto di matrimonio			NON SOTTOSCRISSERO l'atto di matrimonio			COMUNI CAPILUOGHI DI PROVINCIA	SOTTOSCRISSERO l'atto di matrimonio			NON SOTTOSCRISSERO l'atto di matrimonio		
	Sposi	Spose	in totale	Sposi	Spose	in totale		Sposi	Spose	in totale	Sposi	Spose	in totale
Alessandria . . . . .	627	627	1 254	..	..	..	Ancona . . . . .	506	496	1 002	12	22	34
Cuneo . . . . .	196	199	395	4	1	5	Ascoli Piceno . . . . .	280	213	493	26	93	119
Novara . . . . .	417	417	834	..	..	..	Macerata . . . . .	194	188	382	5	11	16
Torino . . . . .	4 042	4 034	8 076	4	12	16	Pesaro . . . . .	228	230	456	19	15	34
Genova . . . . .	2 307	2 299	4 606	1	9	10	Perugia . . . . .	568	535	1 103	63	96	159
Porto Maurizio . . . . .	52	51	103	1	2	3	Roma . . . . .	5 638	5 525	11 163	56	169	225
Bergamo . . . . .	475	477	952	2	..	2	Aquila degli Abruzzi . . . . .	155	143	298	4	16	20
Brescia . . . . .	729	729	1 458	7	7	14	Campobasso . . . . .	124	104	228	10	30	40
Como . . . . .	337	336	673	..	1	1	Chieti . . . . .	199	141	340	13	71	84
Cremona . . . . .	470	472	942	4	2	6	Teramo . . . . .	166	124	290	28	70	98
Mantova . . . . .	227	227	454	2	2	4	Avellino . . . . .	183	167	350	16	32	48
Milano . . . . .	5 620	5 613	11 233	17	24	41	Benevento . . . . .	250	201	451	12	61	73
Pavia . . . . .	326	324	650	2	4	6	Caserta . . . . .	231	210	441	23	44	67
Sondrio . . . . .	61	60	121	..	1	1	Napoli . . . . .	4 893	4 657	9 550	413	649	1 062
Belluno . . . . .	206	205	411	..	1	1	Salerno . . . . .	356	302	658	52	106	158
Padova . . . . .	758	752	1 510	14	20	34	Bari delle Puglie . . . . .	930	893	1 823	185	222	407
Rovigo . . . . .	104	103	207	..	1	1	Foggia . . . . .	359	319	678	62	102	164
Treviso . . . . .	324	315	639	2	11	13	Lecce . . . . .	268	233	501	34	69	103
Udine . . . . .	404	403	807	5	6	11	Potenza . . . . .	99	79	178	11	31	42
Venezia . . . . .	1 110	1 092	2 202	18	36	54	Catanzaro . . . . .	268	232	500	70	106	176
Verona . . . . .	601	598	1 199	4	7	11	Cosenza . . . . .	206	173	379	38	71	109
Vicenza . . . . .	440	441	881	5	4	9	Reggio di Calabria . . . . .	362	310	672	90	142	232
Bologna . . . . .	1 591	1 588	3 179	5	8	13	Caltanissetta . . . . .	289	251	540	49	87	136
Ferrara . . . . .	724	701	1 425	34	57	91	Catania . . . . .	1 583	1 543	3 126	346	386	732
Forlì . . . . .	381	373	754	49	57	106	Girgenti . . . . .	179	167	346	54	66	120
Modena . . . . .	619	622	1 241	7	4	11	Messina . . . . .	1 083	1 021	2 104	164	226	390
Parma . . . . .	412	413	825	2	1	3	Palermo . . . . .	2 595	2 525	5 120	318	388	706
Piacenza . . . . .	289	289	578	..	..	..	Siracusa . . . . .	248	251	499	101	98	199
Ravenna . . . . .	575	570	1 145	7	12	19	Trapani . . . . .	528	530	1 058	19	17	36
Reggio nell'Emilia . . . . .	680	679	1 359	1	2	3	Cagliari . . . . .	320	297	617	58	81	139
Arezzo . . . . .	488	427	915	48	109	157	Sassari . . . . .	280	256	536	25	49	74
Firenze . . . . .	2 016	2 013	4 029	20	23	43	<b>TOTALE dei 69 Co-</b>	<b>53 912</b>	<b>52 418</b>	<b>106 330</b>	<b>2 762</b>	<b>4 256</b>	<b>7 018</b>
Grosseto . . . . .	136	113	249	11	34	45	munì capiluoghi						
Livorno . . . . .	737	728	1 465	23	32	55	di provincia . . . . .						
Lucca . . . . .	671	673	1 344	10	8	18							
Massa . . . . .	327	298	625	45	74	119							
Pisa . . . . .	541	522	1 063	8	27	35							
Siena . . . . .	326	319	645	24	31	55							

TAVOLA V. — SPOSI E SPOSE, DURANTE L'ANNO 1923, CLASSIFICATI SECONDO

A). —

PROVINCIE	ETÀ DEGLI													
	Fino a 18 anni		18-20		21-24		25-29		30-34		35-39		40-44	
	Celibi	Vedovi	Celibi	Vedovi	Celibi	Vedovi	Celibi	Vedovi	Celibi	Vedovi	Celibi	Vedovi	Celibi	Vedovi
Alessandria . . . . .	1	..	109	..	2 048	2	2 733	27	1 351	46	409	90	144	67
Cuneo . . . . .	..	..	64	..	1 210	3	1 909	18	1 051	60	407	63	165	66
Novara . . . . .	..	..	69	..	1 923	1	2 860	33	1 113	46	385	88	140	76
Torino . . . . .	..	..	202	..	2 697	8	3 802	32	1 905	85	745	125	314	131
Genova . . . . .	2	..	105	..	1 833	1	3 459	19	1 861	85	688	107	285	97
Porto Maurizio . . . . .	..	..	27	..	264	1	371	5	207	8	73	16	30	9
Bergamo . . . . .	1	..	34	..	1 567	2	1 954	41	615	87	148	93	68	73
Brescia . . . . .	..	..	84	..	1 753	11	2 076	24	808	61	273	96	103	84
Como . . . . .	..	..	16	..	995	..	2 653	22	1 181	63	341	89	98	73
Cremona . . . . .	1	..	37	..	950	4	1 329	16	479	26	154	33	60	23
Mantova . . . . .	..	..	115	..	1 048	2	1 251	13	441	18	125	33	35	27
Milano . . . . .	..	..	72	..	3 543	8	7 764	84	2 745	208	756	209	271	175
Pavia . . . . .	..	..	29	..	913	..	2 058	15	923	32	282	44	99	30
Sondrio . . . . .	..	..	20	2	273	5	340	3	167	15	83	17	29	14
Belluno . . . . .	..	..	26	..	538	1	767	2	271	23	101	34	46	40
Padova . . . . .	..	..	96	..	1 578	3	2 097	20	826	43	206	50	62	52
Rovigo . . . . .	..	..	126	..	1 006	3	903	10	235	38	72	18	22	22
Treviso . . . . .	..	..	45	..	1 524	..	2 294	12	805	54	227	70	81	67
Udine . . . . .	1	..	106	..	1 019	1	2 554	21	1 030	61	326	81	108	84
Venezia . . . . .	..	..	117	..	1 344	5	1 655	24	617	56	166	58	67	54
Verona . . . . .	..	..	68	1	1 065	3	1 899	20	783	40	231	59	91	50
Vicenza . . . . .	..	..	73	..	1 247	2	1 943	18	820	45	264	71	72	57
Bologna . . . . .	1	..	163	..	1 577	8	2 026	25	865	46	284	61	110	55
Ferrara . . . . .	..	..	168	..	948	1	852	10	314	22	83	20	29	17
Forlì . . . . .	..	..	86	..	859	1	976	15	381	31	113	34	34	25
Modena . . . . .	..	..	129	..	1 200	2	1 195	8	412	32	130	26	56	32
Parma . . . . .	..	..	74	..	929	3	1 106	12	452	34	142	36	61	39
Piacenza . . . . .	..	..	30	..	556	1	820	10	426	22	162	33	61	21
Ravenna . . . . .	..	..	52	..	547	..	870	9	430	14	144	12	38	24
Reggio nell'Emilia . . . . .	1	..	106	..	958	1	1 106	10	398	22	125	32	48	30
Arezzo . . . . .	1	..	63	..	942	..	985	14	446	34	118	41	49	27
Firenze . . . . .	1	..	148	..	2 504	4	3 703	41	1 638	119	463	121	171	107
Grosseto . . . . .	3	..	42	..	563	..	522	15	202	16	51	14	22	15
Livorno . . . . .	1	..	26	..	316	..	360	7	145	8	49	18	20	9
Lucca . . . . .	1	..	124	..	1 250	1	949	11	396	23	172	35	69	35



L'ETÀ E LO STATO CIVILE, PER PROVINCE, PER COMPARTIMENTI E PEL REGNO.

Sposi.

SPOSI														TOTALE degli sposi	
45-49		50-54		55-59		60-64		65-69		70 e più		Età ignota		Celibi	Vedovi
Celibi	Vedovi	Celibi	Vedovi	Celibi	Vedovi	Celibi	Vedovi	Celibi	Vedovi	Celibi	Vedovi	Celibi	Vedovi		
57	40	26	51	8	23	2	25	..	13	..	11	..	..	6 888	395
58	47	40	45	15	34	9	19	3	13	2	4	..	..	4 933	372
60	54	19	52	4	22	3	17	2	9	1	5	1	..	6 580	403
149	95	60	69	35	84	14	39	6	25	7	12	..	..	9 936	705
144	89	57	61	21	42	7	36	3	12	5	13	..	..	8 470	562
21	12	7	7	5	9	6	8	..	2	..	1	..	..	1 011	78
30	46	13	35	1	21	2	14	1	2	..	2	..	..	4 434	416
59	46	18	41	8	20	2	12	1	14	..	4	..	..	5 185	413
39	42	2	28	7	15	..	6	2	6	..	1	..	..	5 334	345
20	23	15	9	4	10	1	9	..	4	..	1	..	..	3 050	163
14	17	17	14	4	9	4	5	1	11	..	3	..	..	3 055	152
108	139	44	69	23	51	11	31	5	9	2	14	..	..	15 344	997
28	21	10	18	4	8	5	4	2	9	1	3	..	..	4 354	184
18	18	9	7	..	4	3	4	1	3	..	3	..	..	943	95
10	28	9	10	..	7	..	9	..	2	..	1	..	..	1 768	157
33	27	12	26	8	12	4	8	..	2	1	2	..	..	4 923	245
12	11	13	8	10	12	1	2	2	2	1	3	..	..	2 408	129
39	46	12	27	4	11	2	8	1	..	..	1	..	..	5 034	296
35	51	15	28	6	20	2	19	..	6	1	11	..	..	5 808	383
33	38	15	23	14	17	5	11	2	3	2	2	..	..	4 037	291
45	31	13	13	9	11	2	9	..	6	..	1	..	..	4 206	244
44	50	13	27	8	15	6	12	..	6	1	6	1	..	4 492	309
40	30	25	34	9	17	5	11	2	11	1	5	..	..	5 108	303
15	11	15	12	6	5	6	2	1	4	1	4	..	..	2 438	108
23	20	17	16	13	8	6	13	4	8	1	1	1	..	2 514	172
23	17	7	11	5	14	3	8	1	7	..	4	..	..	3 161	161
22	21	14	14	8	10	3	8	..	6	..	5	..	..	2 811	188
25	12	7	5	3	6	1	7	..	3	..	1	..	..	2 091	121
24	10	20	7	5	9	5	3	2	2	2	1	..	..	2 139	91
16	20	7	9	4	11	..	7	2	5	..	1	..	..	2 771	148
32	24	12	18	10	10	2	21	3	10	1	8	..	..	2 664	207
63	100	38	47	23	50	11	35	1	19	2	9	..	..	8 771	652
7	6	7	12	1	3	..	6	..	..	..	3	..	..	1 420	90
5	20	5	10	4	7	3	4	1	2	..	2	..	..	935	87
23	41	8	12	6	24	5	13	2	6	3	5	..	..	3 011	206

Segue TAVOLA V. — SPOSI E SPOSE, DURANTE L'ANNO 1923, CLASSIFICATI SECONDO

A). —

PROVINCIE	ETÀ DEGLI													
	Fino a 18 anni		18-20		21-24		25-29		30-34		35-39		40-44	
	Celibi	Vedovi	Celibi	Vedovi	Celibi	Vedovi	Celibi	Vedovi	Celibi	Vedovi	Celibi	Vedovi	Celibi	Vedovi
Massa e Carrara . . . . .	3	..	176	..	974	1	624	17	220	22	67	23	26	31
Pisa . . . . .	..	..	90	..	1 288	2	1 074	20	341	31	89	38	35	41
Siena . . . . .	..	..	40	..	735	..	831	10	318	26	84	20	31	21
Ancona . . . . .	3	..	94	..	1 151	1	1 185	16	371	37	87	45	26	24
Ascoli Piceno . . . . .	..	..	61	..	773	5	907	13	324	12	119	36	45	21
Macerata . . . . .	..	..	55	..	787	..	871	14	303	26	90	18	21	28
Pesaro e Urbino . . . . .	2	..	86	..	1 003	3	863	10	274	26	85	27	31	34
Perugia . . . . .	..	..	183	..	2 163	10	2 199	37	933	78	318	85	105	61
Roma . . . . .	14	..	562	1	4 102	16	4 391	63	1 821	150	700	133	287	191
Aquila degli Abruzzi . . . . .	4	..	186	..	1 375	9	1 047	21	389	44	150	46	65	51
Campobasso . . . . .	12	..	508	3	1 530	21	561	29	164	56	72	55	23	44
Chieti . . . . .	39	..	617	3	1 373	12	688	28	262	40	98	52	17	51
Teramo . . . . .	1	..	112	..	1 028	3	873	19	369	26	112	39	45	46
Avellino . . . . .	10	1	433	2	1 738	19	668	38	257	46	75	46	32	60
Benevento . . . . .	6	..	218	..	1 184	7	564	21	102	26	61	31	20	11
Caserta . . . . .	15	..	610	3	3 200	24	2 240	56	740	101	213	87	80	86
Napoli . . . . .	22	..	488	1	3 358	18	3 923	71	1 632	151	530	157	216	161
Salerno . . . . .	3	..	376	..	2 194	13	1 409	39	526	72	157	64	65	54
Bari delle Puglie . . . . .	8	..	457	2	2 822	29	2 671	76	887	107	281	140	116	141
Foggia . . . . .	17	..	292	1	1 495	25	1 015	68	276	77	90	81	38	54
Lecce . . . . .	8	..	310	..	2 273	18	2 593	63	1 050	115	305	114	104	110
Potenza . . . . .	5	..	340	..	2 100	19	949	46	312	67	92	76	36	64
Catanzaro . . . . .	13	..	576	1	1 990	37	958	50	352	55	109	59	61	56
Cosenza . . . . .	11	..	556	1	2 121	10	1 001	28	359	41	114	63	58	51
Reggio di Calabria . . . . .	8	..	384	..	1 555	11	1 004	22	450	46	147	37	70	51
Caltanissetta . . . . .	7	..	125	..	1 025	8	849	30	326	33	153	46	44	41
Catania . . . . .	29	..	490	1	2 322	15	1 999	78	749	79	224	99	116	81
Girgenti . . . . .	3	..	150	..	1 216	14	919	30	343	44	116	44	44	41
Messina . . . . .	10	..	221	1	1 491	10	1 467	30	637	44	228	71	92	64
Palermo . . . . .	14	..	293	1	1 924	11	2 224	47	1 012	91	304	116	113	81
Siracusa . . . . .	7	..	217	..	1 377	6	1 272	28	539	44	156	62	47	41
Trapani . . . . .	1	..	78	1	710	3	1 164	20	585	40	172	39	70	56
Cagliari . . . . .	1	..	79	..	883	2	1 373	39	924	71	364	87	171	101
Sassari . . . . .	..	..	33	..	544	5	887	19	501	36	272	63	149	71

L'ETÀ E LO STATO CIVILE, PER PROVINCE, PER COMPARTIMENTI E PEL REGNO.

Sposi.

SPOSI														TOTALE degli sposi	
45-49		50-54		55-59		60-64		65-69		70 e più		Età ignota		Celibi	Vedovi
Celibi	Vedovi	Celibi	Vedovi	Celibi	Vedovi	Celibi	Vedovi	Celibi	Vedovi	Celibi	Vedovi	Celibi	Vedovi		
16	26	3	14	5	17	3	7	1	5	1	3	..	..	2 119	166
24	25	10	12	4	16	2	13	4	5	..	4	..	..	2 961	209
20	17	7	18	5	12	2	10	..	5	..	4	..	..	2 073	143
12	27	2	12	4	15	5	14	2	9	1	6	..	..	2 943	206
21	18	15	9	6	11	9	15	5	12	2	8	..	..	2 287	164
16	20	9	20	7	14	2	15	3	16	2	9	..	..	2 166	180
10	24	9	15	4	12	7	11	3	10	2	4	..	..	2 379	177
54	54	20	54	21	34	11	29	5	15	5	7	..	..	6 017	465
116	116	90	109	69	71	42	74	14	23	10	27	..	..	12 218	981
21	35	12	39	7	26	3	25	1	22	1	30	1	..	3 262	352
12	43	6	31	6	38	2	32	1	28	..	24	..	..	2 897	404
14	30	7	32	4	32	6	32	..	33	..	25	..	..	3 125	370
12	30	8	25	5	28	2	31	..	21	1	15	..	..	2 568	283
18	48	7	50	3	43	3	39	..	40	3	37	..	..	3 247	469
8	39	8	23	3	19	1	19	..	26	1	15	..	..	2 276	245
41	92	13	89	7	63	13	74	1	56	2	37	..	..	7 175	768
122	143	59	122	27	109	17	92	9	51	4	39	..	..	10 407	1 121
32	66	22	45	12	51	11	49	6	48	2	31	..	..	4 815	532
47	118	27	96	16	84	4	100	3	70	3	44	..	..	7 342	1 009
16	73	8	54	1	46	2	42	..	33	1	19	..	..	3 251	575
63	88	27	85	13	66	9	64	2	42	4	23	..	..	6 761	788
20	64	4	61	7	44	4	39	2	47	1	40	..	..	3 872	567
17	59	10	36	10	38	8	42	4	29	6	33	..	..	4 114	495
14	60	18	55	10	45	3	36	8	33	1	46	..	..	4 274	473
31	55	17	49	5	41	5	35	2	31	4	27	..	..	3 682	405
28	46	10	34	9	40	7	45	3	29	4	31	..	..	2 590	390
63	81	27	101	18	63	6	86	8	68	10	39	..	..	6 061	799
30	37	17	43	13	38	8	32	2	32	..	35	..	..	2 861	396
31	66	17	57	17	37	11	25	3	25	2	16	..	..	4 227	446
67	81	34	80	16	55	10	55	8	54	2	57	..	..	6 021	729
26	51	17	42	6	49	7	55	1	57	2	38	..	..	3 674	475
27	47	20	26	4	29	3	34	2	34	3	38	..	..	2 839	361
68	79	33	68	11	60	3	35	3	23	2	18	..	..	3 915	583
46	46	27	29	9	18	4	17	3	12	..	8	..	..	2 475	329

Segue TAVOLA V. — SPOSI E SPOSE, DURANTE L'ANNO 1923. CLASSIFICATI SECONDO

A). —

COMPARTIMENTI	ETÀ DEGLI													
	Fino a 18 anni		18-20		21-24		25-29		30-34		35-39		40-44	
	Celibi	Vedovi	Celibi	Vedovi	Celibi	Vedovi	Celibi	Vedovi	Celibi	Vedovi	Celibi	Vedovi	Celibi	Vedovi
<b>Piemonte . . . . .</b>	1	..	444	..	7 878	14	11 304	110	5 420	237	1 946	366	763	340
<b>Liguria . . . . .</b>	2	..	132	..	2 097	2	3 830	24	2 068	93	761	123	315	106
<b>Lombardia . . . . .</b>	2	..	407	2	11 042	32	19 425	218	7 359	510	2 162	614	763	504
<b>Veneto . . . . .</b>	1	..	657	1	9 921	18	14 112	127	5 387	360	1 593	441	549	426
<b>Emilia . . . . .</b>	2	..	808	..	7 574	17	8 951	99	3 678	223	1 183	254	437	243
<b>Toscana . . . . .</b>	10	..	709	..	8 572	8	9 048	135	3 706	279	1 093	310	423	288
<b>Marche . . . . .</b>	5	..	296	..	3 714	9	3 826	53	1 272	101	381	126	123	112
<b>Umbria . . . . .</b>	..	..	183	..	2 163	10	2 199	37	933	78	318	85	105	62
<b>Lazio . . . . .</b>	14	..	562	1	4 102	16	4 391	63	1 821	150	700	133	287	198
<b>Abruzzi e Molise . .</b>	56	..	1 423	6	5 306	45	3 169	97	1 184	166	432	192	150	196
<b>Campania . . . . .</b>	56	1	2 125	6	11 674	81	8 804	225	3 357	396	1 036	385	413	386
<b>Puglie . . . . .</b>	33	..	1 059	3	6 590	72	6 279	207	2 213	299	676	335	258	306
<b>Basilicata . . . . .</b>	5	..	340	..	2 100	19	949	46	312	67	92	76	36	64
<b>Calabria . . . . .</b>	32	..	1 516	2	5 666	58	2 963	100	1 161	142	370	159	189	162
<b>Sicilia . . . . .</b>	71	..	1 574	4	10 065	67	9 894	263	4 191	375	1 353	477	526	422
<b>Sardegna . . . . .</b>	1	..	112	..	1 427	7	2 260	58	1 425	107	636	150	320	177
<b>REGNO . . .</b>	<b>291</b>	<b>1</b>	<b>12 347</b>	<b>25</b>	<b>99 891</b>	<b>475</b>	<b>111 404</b>	<b>1 862</b>	<b>45 487</b>	<b>3 583</b>	<b>14 732</b>	<b>4 226</b>	<b>5 657</b>	<b>3 995</b>

Riassunto per

L'ETÀ E LO STATO CIVILE, PER PROVINCE, PER COMPARTIMENTI E PEL REGNO.

*Sposi.*

SPOSI														TOTALE degli sposi	
45-49		50-54		55-59		60-64		65-65		70 e più.		Età ignota		Celibi	Vedovi
Celibi	Vedovi	Celibi	Vedovi	Celibi	Vedovi	Celibi	Vedovi	Celibi	Vedovi	Celibi	Vedovi	Celibi	Vedovi		

**Compartimenti.**

324	236	145	217	62	163	28	100	11	60	10	32	1	..	28 337	1 875
165	101	64	68	26	51	13	44	3	14	5	1	..	..	9 481	640
316	352	128	221	51	138	28	85	13	58	3	31	..	..	41 699	2 765
251	282	102	162	59	105	22	78	5	27	6	27	1	..	32 666	2 054
188	141	112	108	53	80	29	59	12	46	5	22	1	..	23 033	1 29
198	259	90	143	58	139	28	109	12	52	7	38	..	..	23 954	1 760
59	89	35	56	21	52	23	55	13	47	7	27	..	..	9 775	727
54	54	20	54	21	34	11	29	5	15	5	7	..	..	6 017	465
116	116	90	109	69	71	42	74	14	23	10	27	..	..	12 218	981
59	138	33	127	22	124	13	120	2	104	2	94	1	..	11 852	1 409
221	388	109	329	52	255	45	273	16	221	12	159	..	..	27 920	3 135
126	279	62	235	30	196	15	206	5	145	8	86	..	..	17 354	2 372
20	64	4	61	7	44	4	39	2	47	1	40	..	..	3 872	567
62	174	45	140	25	124	16	113	14	93	11	106	..	..	12 070	1 373
272	409	142	333	83	311	52	332	27	299	23	254	..	..	28 273	3 596
114	125	60	97	20	78	7	52	6	35	2	26	..	..	6 390	912
<b>2 545</b>	<b>3 207</b>	<b>1 241</b>	<b>2 510</b>	<b>659</b>	<b>1 995</b>	<b>376</b>	<b>1 768</b>	<b>160</b>	<b>1 286</b>	<b>117</b>	<b>990</b>	<b>4</b>	<b>..</b>	<b>294 911</b>	<b>25 923</b>

Segue TAVOLA V. — SPOSI E SPOSE, DURANTE L'ANNO 1923, CLASSIFICATI SECONDO

B).

PROVINCIE	ETÀ DELL													
	Fino a 15 anni		15-20		21-24		25-29		30-34		35-39		40-44	
	Nubili	Vedove	Nubili	Vedove	Nu ili	Vedove	Nubili	Vedove	Nubili	Vedove	Nubili	Vedove	Nubili	Vedove
Alessandria . . . . .	..	..	1 808	..	2 844	9	1 669	34	492	53	161	35	46	2
Cuneo . . . . .	2	..	1 351	..	1 937	8	1 181	37	431	36	137	22	54	2
Novara . . . . .	..	..	1 549	..	2 852	4	1 583	30	526	41	157	31	85	2
Torino . . . . .	2	..	2 167	1	3 748	13	2 677	53	960	97	391	75	167	5
Genova . . . . .	1	..	1 767	..	3 118	2	2 412	19	945	26	332	36	148	3
Porto Maurizio . . . . .	..	..	220	..	390	1	259	5	103	11	32	12	17	1
Bergamo . . . . .	..	..	846	..	2 387	10	1 005	40	240	78	83	52	34	2
Brescia . . . . .	..	..	1 032	..	2 374	11	1 329	29	388	84	135	62	48	3
Como . . . . .	..	..	661	1	2 605	5	1 648	21	430	52	103	37	41	1
Cremona . . . . .	..	..	574	1	1 423	3	785	19	193	45	63	27	20	1
Mantova . . . . .	..	..	835	1	1 336	3	706	12	167	12	44	9	24	1
Milano . . . . .	..	..	2 585	1	7 413	20	3 977	102	1 114	209	354	125	132	9
Pavia . . . . .	2	..	757	..	1 969	4	1 221	10	350	42	85	15	30	..
Sondrio . . . . .	..	..	235	..	377	4	235	8	88	8	26	8	22	..
Belluno . . . . .	..	..	422	..	797	..	434	9	137	14	37	18	12	..
Padova . . . . .	..	..	993	..	2 357	3	1 231	23	300	51	91	27	40	1
Rovigo . . . . .	..	..	676	..	1 148	1	479	7	115	10	35	8	16	..
Treviso . . . . .	..	..	1 000	..	2 370	4	1 326	23	335	68	102	18	37	1
Udine . . . . .	..	..	1 311	..	2 666	7	1 474	30	378	60	107	31	37	2
Venezia . . . . .	..	..	945	1	1 820	8	968	21	261	59	84	36	38	1
Verona . . . . .	..	..	731	..	1 832	3	1 285	7	337	24	111	28	44	1
Vicenza . . . . .	..	..	909	2	2 012	9	1 228	20	322	50	99	26	33	2
Bologna . . . . .	..	..	1 242	1	1 983	1	1 305	24	454	36	171	32	65	..
Ferrara . . . . .	..	..	711	..	978	2	576	4	157	8	37	7	18	..
Forlì . . . . .	..	..	762	..	1 012	3	546	6	166	12	77	7	27	..
Modena . . . . .	..	..	932	..	1 335	1	682	10	199	17	59	6	30	..
Parma . . . . .	..	..	754	..	1 131	2	682	21	204	47	62	27	22	..
Piacenza . . . . .	..	..	397	2	860	4	597	12	192	21	44	24	23	..
Ravenna . . . . .	..	..	494	..	787	1	584	7	204	6	64	6	30	..
Reggio nell'Emilia . . . . .	..	..	808	..	1 123	1	654	13	171	20	51	15	18	1
Arezzo . . . . .	..	..	666	..	1 076	3	671	19	198	32	67	26	24	..
Firenze . . . . .	..	..	1 560	..	3 632	7	2 650	29	780	92	270	69	105	..
Grosseto . . . . .	..	..	473	1	583	3	279	13	75	15	19	9	10	..
Livorno . . . . .	1	..	246	..	364	1	231	2	75	9	33	6	15	..
Lucca . . . . .	2	..	851	..	1 279	1	650	8	218	10	90	8	41	..



L'ETÀ E LO STATO CIVILE, PER PROVINCE, PER COMPARTIMENTI E PEL REGNO.

Spose.

SPOSE														TOTALE delle spose	
45-49		50-54		55-59		60-64		65-69		70 e più		Età ignota		Nubili	Vedove
Nubili	Vedove	Nubili	Vedove	Nubili	Vedove	Nubili	Vedove	Nubili	Vedove	Nubili	Vedove	Nubili	Vedove		
26	17	4	26	7	8	4	11	1	2	..	2	..	..	7 062	221
18	18	9	12	5	8	2	1	1	5	1	..	..	..	5 129	176
30	19	24	12	4	8	3	1	..	1	..	..	1	..	6 814	169
75	42	21	27	18	21	7	12	1	12	..	1	..	..	10 234	407
68	33	25	21	12	11	2	10	2	3	..	1	..	..	8 832	200
9	7	1	7	2	1	..	..	..	1	..	..	..	..	1 033	56
15	18	2	8	1	2	1	..	1	..	..	..	..	..	4 615	235
18	17	8	6	3	10	..	4	1	1	..	..	..	..	5 336	262
18	16	5	7	3	4	1	..	..	1	..	..	1	..	5 516	163
9	10	3	5	1	6	2	3	1	1	1	..	..	..	3 080	133
7	2	8	6	2	5	2	5	2	3	..	..	..	..	3 133	74
57	54	27	31	13	14	1	11	1	2	..	4	..	..	15 674	667
11	7	4	4	2	4	2	3	4	2	..	1	..	..	4 437	101
9	..	3	4	..	1	1	3	..	2	..	1	..	..	996	42
10	11	2	5	..	5	1	1	1	1	..	..	..	..	1 853	72
18	10	1	5	1	3	..	1	1	..	..	1	..	..	5 033	135
13	5	7	5	1	1	1	1	..	2	..	..	..	..	2 491	41
16	5	5	6	..	2	1	..	..	..	..	..	..	..	5 192	138
16	12	5	7	2	5	2	6	1	4	..	..	..	..	5 999	187
26	8	6	10	6	5	2	5	..	1	..	..	..	..	4 156	172
16	8	5	1	..	2	..	1	..	..	..	1	..	..	4 361	89
13	20	4	13	1	6	2	5	..	1	..	..	1	..	4 624	177
25	18	11	10	6	11	1	4	1	1	..	1	..	..	5 264	147
7	7	9	5	5	2	4	1	1	1	..	2	..	..	2 503	43
14	5	13	8	5	6	2	2	..	1	1	2	..	..	2 625	61
15	5	3	7	4	4	1	5	1	1	1	..	..	..	3 262	60
9	7	5	7	2	5	1	4	..	1	..	1	..	..	2 872	127
8	7	4	3	1	1	..	2	..	1	..	..	..	..	2 126	86
11	5	9	5	3	3	1	2	2	..	..	1	..	..	2 189	41
8	5	2	6	3	6	2	3	..	..	..	..	..	..	2 840	79
15	16	4	7	6	13	..	4	2	6	..	..	..	..	2 731	140
65	30	19	24	16	15	4	11	2	8	1	1	..	..	9 104	319
4	5	2	7	..	3	1	3	..	..	..	..	..	..	1 446	64
7	7	3	4	3	3	1	3	..	1	..	1	..	..	979	43
17	8	6	4	3	3	3	5	2	2	1	..	..	..	3 163	54

Segue TAVOLA V. — SPOSI E SPOSE, DURANTE L'ANNO 1923. CLASSIFICATI SECONDO

B). —

PROVINCIE	ETÀ DELLE													
	Fino a 15 anni		15-20		21-24		25-29		30-34		35-39		40-44	
	Nubili	Vedove	Nubili	Vedove	Nubili	Vedove	Nubili	Vedove	Nubili	Vedove	Nubili	Vedove	Nubili	Vedove
Massa e Carrara . . . . .	..	..	759	1	843	3	393	22	121	22	41	7	15	13
Pisa . . . . .	..	..	781	1	1 374	2	643	18	156	28	63	13	21	13
Siena . . . . .	..	..	682	..	817	..	436	21	105	19	42	12	20	11
Ancona . . . . .	..	..	770	..	1 379	1	674	16	156	23	50	14	18	5
Ascoli Piceno . . . . .	..	..	450	..	970	2	651	11	208	11	55	15	29	9
Macerata . . . . .	..	..	637	..	917	2	489	12	135	18	49	14	23	7
Pesaro e Urbino . . . . .	..	..	741	..	1 066	1	472	13	125	15	34	18	12	6
Perugia . . . . .	2	..	1 823	..	2 333	9	1 422	27	441	34	141	38	48	31
Roma . . . . .	..	..	3 233	2	4 544	17	2 868	66	1 190	108	437	108	201	71
Aquila degli Abruzzi . . . . .	..	..	1 079	3	1 285	4	688	23	227	48	76	26	27	31
Campobasso . . . . .	4	..	1 234	1	1 105	11	483	46	150	48	46	29	13	28
Chieti . . . . .	5	..	1 275	..	1 121	10	553	43	209	51	67	38	22	17
Teramo . . . . .	..	..	488	1	1 069	..	789	10	257	36	77	23	26	17
Avellino . . . . .	1	..	1 043	3	1 360	3	715	26	206	59	52	52	28	30
Benevento . . . . .	..	..	602	..	1 015	2	533	17	176	22	35	20	16	11
Caserta . . . . .	6	..	2 097	4	2 877	21	1 722	60	510	108	147	68	42	59
Napoli . . . . .	7	..	2 504	4	3 585	19	2 895	79	1 046	185	381	141	166	104
Salerno . . . . .	..	..	1 610	1	1 857	7	1 051	33	321	82	89	53	42	24
Bari delle Puglie . . . . .	2	..	2 439	4	2 881	32	1 600	92	466	148	146	111	52	72
Foggia . . . . .	3	..	1 366	5	1 208	20	597	58	170	72	56	53	27	32
Lecce . . . . .	6	..	2 008	2	2 511	32	1 583	81	546	128	146	127	59	64
Potenza . . . . .	1	..	1 827	4	1 378	13	613	44	148	82	52	32	29	44
Catanzaro . . . . .	8	..	1 845	6	1 397	6	758	35	230	60	54	33	36	21
Cosenza . . . . .	6	..	1 961	4	1 454	10	729	28	223	46	32	27	26	22
Reggio di Calabria . . . . .	3	..	1 448	..	1 231	10	774	43	247	57	93	33	27	22
Caltanissetta . . . . .	7	..	1 521	5	633	23	318	39	103	36	54	38	22	16
Catania . . . . .	29	..	2 858	6	1 676	28	1 112	103	328	108	141	70	56	45
Girgenti . . . . .	6	..	1 616	3	768	7	387	31	115	27	46	24	30	32
Messina . . . . .	13	..	1 364	1	1 377	3	1 065	34	362	39	152	36	56	41
Palermo . . . . .	14	..	2 176	5	1 959	18	1 270	53	509	78	193	61	88	42
Siracusa . . . . .	12	..	1 962	4	952	10	526	47	184	66	83	37	39	36
Trapani . . . . .	2	..	751	1	1 005	16	779	26	270	40	72	22	49	22
Cagliari . . . . .	1	..	931	3	1 394	13	1 050	46	422	95	157	74	77	51
Sassari . . . . .	..	..	677	1	881	5	627	26	252	33	126	26	39	24

L'ETÀ E LO STATO CIVILE, PER PROVINCE, PER COMPARTIMENTI E PEL REGNO.

Spose.

SPOSE														TOTALE delle spose	
45-49		50-54		55-59		60-64		65-69		70 e più		Età ignota		Nubili	Vedove
Nubili	Vedove	Nubili	Vedove	Nubili	Vedove	Nubili	Vedove	Nubili	Vedove	Nubili	Vedove	Nubili	Vedove		
9	9	6	5	5	4	1	2	..	2	..	2	..	..	2 193	92
9	13	9	4	2	7	2	5	2	4	..	..	..	..	3 062	108
10	10	6	8	4	8	..	3	..	1	..	1	..	..	2 122	94
11	11	1	8	..	4	2	1	..	1	2	2	..	..	3 063	86
17	2	6	2	5	1	1	1	2	1	..	2	..	..	2 394	57
12	5	6	3	2	6	..	6	..	2	1	..	..	..	2 271	75
11	11	3	5	4	3	4	7	2	3	..	..	..	..	2 474	82
24	27	16	12	13	6	9	10	4	5	1	6	..	..	6 277	205
94	62	34	42	30	22	20	26	1	13	2	8	..	..	12 654	545
8	9	10	15	2	21	2	13	..	8	1	7	1	..	3 406	208
6	22	3	21	2	11	..	14	1	13	1	9	..	..	3 048	253
6	15	5	15	3	11	4	12	..	8	..	5	..	..	3 270	225
7	10	5	7	3	9	..	6	..	10	..	1	..	..	2 721	180
9	22	9	17	7	19	1	18	..	20	2	14	..	..	3 433	283
9	14	3	11	2	4	1	11	1	11	2	3	..	..	2 395	126
29	36	14	33	4	34	2	21	1	26	..	17	..	..	7 451	492
80	82	49	43	20	57	6	43	2	16	2	12	..	..	10 743	785
24	32	9	18	4	27	4	19	..	17	4	19	..	..	5 015	332
22	49	14	36	14	50	8	62	1	27	1	22	..	..	7 646	705
18	31	7	26	2	25	1	23	1	17	1	7	..	..	3 457	369
26	66	14	51	6	32	2	33	2	19	..	5	..	..	6 909	640
10	33	7	24	3	31	4	32	4	12	1	11	..	..	4 077	362
24	22	12	14	13	9	6	7	1	10	..	2	..	..	4 384	225
17	25	12	17	5	20	4	12	4	6	1	6	..	..	4 524	223
21	18	13	12	3	12	4	3	3	8	..	2	..	..	3 867	220
11	36	4	26	4	21	3	22	5	16	1	16	..	..	2 636	294
36	56	18	48	7	49	6	42	4	17	2	15	..	..	6 273	587
13	24	9	34	3	24	3	21	1	21	2	10	..	..	2 999	258
30	21	10	25	4	14	3	6	..	9	..	8	..	..	4 436	237
45	45	27	24	8	36	6	31	4	33	..	25	..	..	6 299	451
20	40	14	28	3	22	6	25	4	15	2	12	..	..	3 807	342
16	17	9	23	3	12	..	27	2	22	..	14	..	..	2 958	242
27	44	19	28	6	31	1	15	1	6	..	3	3	..	4 089	409
13	21	8	21	2	9	3	4	3	2	..	1	..	..	2 631	173

segue TAVOLA V. — SPOSI E SPOSE, DURANTE L'ANNO 1923, CLASSIFICATI SECONDO

B). —

COMPARTIMENTI	ETÀ DELLE													
	Fino a 15 anni		15-20		21-24		25-29		30-34		35-39		40-44	
	Nubili	Vedove	Nubili	Vedove	Nubili	Vedove	Nubili	Vedove	Nubili	Vedove	Nubili	Vedove	Nubili	Vedove
<b>Piemonte . . . . .</b>	4	..	6 875	1	11 381	34	7 110	154	2 409	227	846	163	352	126
<b>Liguria . . . . .</b>	1	..	1 987	..	3 508	3	2 671	24	1 048	37	364	48	165	49
<b>Lombardia . . . . .</b>	2	..	7 525	4	19 889	60	10 906	241	2 970	530	893	335	351	219
<b>Veneto . . . . .</b>	..	..	6 987	3	15 002	35	8 425	140	2 185	336	666	192	257	114
<b>Emilia . . . . .</b>	..	..	6 100	3	9 209	15	5 626	97	1 747	167	565	124	233	54
<b>Toscana . . . . .</b>	3	..	6 018	3	9 968	20	5 953	132	1 728	227	625	150	251	100
<b>Marche . . . . .</b>	..	..	2 598	..	4 332	6	2 286	52	624	67	188	61	82	27
<b>Umbria . . . . .</b>	2	..	1 823	..	2 333	9	1 422	27	441	34	141	38	48	31
<b>Lazio . . . . .</b>	..	..	3 233	2	4 544	17	2 868	66	1 190	108	437	108	201	71
<b>Abruzzi e Molise . .</b>	9	..	4 076	5	4 580	25	2 513	122	843	183	266	116	88	93
<b>Campania . . . . .</b>	14	..	7 856	12	10 694	52	6 916	215	2 259	456	704	334	294	228
<b>Puglie . . . . .</b>	11	..	5 813	11	6 600	84	3 780	231	1 182	348	348	291	138	168
<b>Basilicata . . . . .</b>	1	..	1 827	4	378	13	613	44	148	82	52	32	29	44
<b>Calabria . . . . .</b>	17	..	5 254	10	4 082	26	2 261	106	700	163	229	93	89	65
<b>Sicilia . . . . .</b>	83	..	12 248	25	8 370	105	5 457	333	1 871	394	741	288	340	234
<b>Sardegna . . . . .</b>	1	..	1 608	4	2 275	18	1 677	72	674	128	283	100	116	75
<b>REGNO . . .</b>	<b>148</b>	<b>..</b>	<b>81 828</b>	<b>87</b>	<b>118 145</b>	<b>522</b>	<b>70 484</b>	<b>2 056</b>	<b>22 019</b>	<b>3 487</b>	<b>7 348</b>	<b>2 473</b>	<b>3 034</b>	<b>1 698</b>

Riassunto per

L'ETÀ E LO STATO CIVILE, PER PROVINCE, PER COMPARTIMENTI E PEL REGNO.

*Spose.*

SPOSE														TOTALE delle spose	
45-49		50-54		55-59		60-64		65-69		70 e più		Età ignota		Nubili	Vedove
Nubili	Vedove	Nubili	Vedove	Nubili	Vedove	Nubili	Vedove	Nubili	Vedove	Nubili	Vedove	Nubili	Vedove		

**Compartimenti.**

149	96	58	77	34	45	16	25	3	20	1	5	1	..	29 239	973
77	40	26	28	14	12	2	10	2	4	..	1	..	..	9 865	256
144	124	60	71	25	46	10	29	10	12	1	6	1	..	42 787	1 677
128	79	35	52	11	29	9	20	3	9	..	2	1	..	33 709	1 011
97	59	56	51	29	38	12	23	5	6	2	7	..	..	23 681	644
136	98	55	63	39	56	14	36	8	24	2	5	..	..	24 800	914
51	29	16	18	11	14	7	15	4	7	3	4	..	..	10 202	300
24	27	16	12	13	6	9	10	4	5	1	6	..	..	6 277	205
94	62	34	42	30	22	20	26	1	13	2	8	..	..	12 654	545
27	56	23	58	10	52	6	45	1	39	2	22	1	..	12 445	816
151	186	84	127	37	141	14	112	4	90	10	65	..	..	29 087	2 018
66	146	35	113	22	107	11	118	4	63	2	34	..	..	18 012	1 714
10	33	7	24	3	31	4	32	4	12	1	11	..	..	4 077	362
62	65	37	43	21	41	14	22	8	24	1	10	..	..	12 775	668
171	239	91	208	32	178	27	174	20	133	7	100	..	..	29 458	2 411
40	65	27	49	8	40	4	19	4	8	..	4	3	..	6 720	582
1 427	1 404	660	1 036	339	858	179	716	85	469	35	290	7	..	305 738	15 056

TAVOLA VI. — MATRIMONI CELEBRATI NEL REGNO, DURANTE L'ANNO 1923,

ETÀ DEGLI UOMINI		ETÀ DELLE											
		Fino a 15 anni		15-20		21-24		25-29		30-34		35-39	
		Nubili	Vedove	Nubili	Vedove	Nubili	Vedove	Nubili	Vedove	Nubili	Vedove	Nubili	Vedove
Fino a 18 anni	Celibi . . . .	21	..	197	..	54	..	16	..	..	..	..	..
	Vedovi . . . .	..	..	..	..	..	..	1	..	..	..	..	..
18-20	Celibi . . . .	34	..	8 214	7	2 933	22	840	43	161	33	30	13
	Vedovi . . . .	..	..	12	..	3	..	5	..	1	2	..	..
21-24	Celibi . . . .	57	..	39 096	33	46 259	136	11 750	285	1 555	291	225	90
	Vedovi . . . .	1	..	158	2	142	17	95	11	31	13	3	1
25-29	Celibi . . . .	24	..	25 769	19	48 309	112	30 561	459	4 393	538	683	235
	Vedovi . . . .	..	..	420	2	534	33	513	81	161	60	29	19
30-34	Celibi . . . .	9	..	5 826	8	14 364	57	16 152	316	6 427	534	1 125	251
	Vedovi . . . .	1	..	397	4	796	43	1 056	135	593	211	168	93
35-39	Celibi . . . .	1	..	1 055	2	2 822	18	4 921	147	3 362	292	1 339	229
	Vedovi . . . .	..	..	208	5	552	36	1 123	202	904	365	391	205
40-44	Celibi . . . .	..	..	178	..	552	11	1 375	62	1 493	172	864	173
	Vedovi . . . .	..	..	89	2	286	14	704	139	919	342	560	309
45-49	Celibi . . . .	..	..	51	..	161	1	388	27	562	85	482	110
	Vedovi . . . .	..	..	52	..	137	9	389	67	548	242	448	291
50-54	Celibi . . . .	..	..	12	2	40	2	128	3	168	34	182	45
	Vedovi . . . .	..	..	28	..	77	4	189	33	300	121	329	190
55-59	Celibi . . . .	..	..	8	..	22	..	31	5	63	10	66	22
	Vedovi . . . .	..	..	24	1	30	5	97	21	154	71	189	99
60-64	Celibi . . . .	..	..	5	..	5	..	20	6	25	3	21	10
	Vedovi . . . .	..	..	13	..	32	..	63	10	107	35	107	45
65-69	Celibi . . . .	..	..	1	..	1	..	3	..	9	2	6	..
	Vedovi . . . .	..	..	4	..	18	2	28	2	53	18	55	30
70 e più	Celibi . . . .	..	..	1	..	3	..	3	..	5	2	4	1
	Vedovi . . . .	..	..	10	..	13	..	31	2	25	11	40	12
Età ignota	Celibi . . . .	..	..	..	..	..	..	2	..	..	..	..	..
	Vedovi . . . .	..	..	..	..	..	..	..	..	..	..	..	..
<b>TOTALE</b> delle donne che sposarono	Celibi . . . .	<b>146</b>	..	<b>80 413</b>	<b>71</b>	<b>115 525</b>	<b>359</b>	<b>66 190</b>	<b>1 353</b>	<b>18 223</b>	<b>1 996</b>	<b>5 029</b>	<b>1 179</b>
	Vedovi . . . .	<b>2</b>	..	<b>1 415</b>	<b>16</b>	<b>2 620</b>	<b>163</b>	<b>4 294</b>	<b>703</b>	<b>3 796</b>	<b>1 491</b>	<b>2 319</b>	<b>1 294</b>



CLASSIFICATI SECONDO LE COMBINAZIONI DI ETÀ E DI STATO CIVILE DEGLI SPOSI.

DONNE																TOTALE degli uomini che sposarono	
40-44		45-49		50-54		55-59		60-64		65-69		70 e più		Età ignota		Nubili	Vedove
Nubili	Vedove	Nubili	Vedove	Nubili	Vedove	Nubili	Vedove	Nubili	Vedove	Nubili	Vedove	Nubili	Vedove	Nubili	Vedove		
1	..	..	..	..	..	..	..	..	..	..	..	..	..	..	..	291	..
..	..	..	..	..	..	..	..	..	..	..	..	..	..	..	..	1	..
8	4	3	..	1	..	..	..	..	..	..	1	..	..	..	..	12 224	123
..	..	..	..	..	..	..	..	..	..	..	2	..	..	..	..	21	4
52	27	9	9	5	4	1	1	1	1	2	2	..	..	..	..	99 012	879
1	..	..	..	..	..	..	..	..	..	..	..	..	..	..	..	431	44
155	70	33	18	4	10	3	6	1	2	..	..	..	..	..	..	109 935	1 469
3	6	1	..	..	..	..	..	..	..	..	..	..	..	..	..	1 661	201
281	90	30	29	5	15	7	5	1	3	..	..	..	..	2	..	44 179	1 308
46	26	2	5	2	..	2	..	1	2	..	..	..	..	..	..	3 064	519
262	111	73	33	17	21	6	6	5	4	4	1	..	..	1	..	13 868	864
96	76	23	28	2	5	1	2	..	1	..	1	..	..	..	..	3 300	926
392	122	105	61	34	32	13	9	2	5	..	1	..	..	1	..	5 009	648
239	173	78	93	12	20	1	5	3	5	1	1	..	..	..	..	2 892	1 103
261	77	164	72	40	32	6	16	1	4	1	2	1	1	..	..	2 118	427
299	247	156	174	24	76	5	23	1	11	1	4	..	2	1	..	2 061	1 146
202	40	133	64	66	48	21	29	4	8	1	8	..	1	..	..	957	284
249	228	138	241	68	140	17	93	4	39	1	17	..	4	..	..	1 400	1 110
76	28	31	34	65	34	41	32	11	16	5	5	1	3	..	..	470	189
193	176	142	231	80	170	39	147	9	77	1	33	2	4	..	..	960	1 035
32	11	29	16	47	25	33	16	25	16	9	12	1	9	..	..	252	124
128	107	112	159	73	207	46	198	22	178	11	84	1	30	..	..	715	1 053
11	4	14	6	19	8	11	9	21	8	8	8	3	8	..	..	107	53
63	55	59	95	45	112	37	157	27	198	14	149	5	60	..	..	408	878
4	1	12	4	5	4	10	3	12	8	10	10	8	7	..	..	77	40
30	19	30	32	46	73	39	101	28	130	16	128	13	161	..	..	321	669
..	..	..	..	..	..	..	..	..	..	..	..	..	..	2	..	4	..
..	..	..	..	..	..	..	..	..	..	..	..	..	..	..	..	..	..
1 687	585	686	346	308	233	152	132	84	75	40	50	14	29	6	..	288 503	6 408
1 347	1 113	741	1 058	352	803	187	726	95	641	45	419	21	261	1	..	17 235	8 638



Segue TAVOLA.VII. — FIGLI NATURALI LEGITTIMATI DISTINTI PER SESSO, DURANTE L'ANNO 1923.

B). — Nei 69 Comuni capiluoghi di provincia.

COMUNI CAPILUOGHI DI PROVINCIA	FIGLI NATURALI LEGITTIMATI				COMUNI CAPILUOGHI DI PROVINCIA	FIGLI NATURALI LEGITTIMATI			
	PER SUSSEGUENTE MATRIMONIO DEI GENITORI		PER DECRETO REALE			PER SUSSEGUENTE MATRIMONIO DEI GENITORI		PER DECRETO REALE	
	Maschi	Femmine	Maschi	Femm.		Maschi	Femmine	Maschi	Femm.
Alessandria . . . . .	5	6	..	..	Perugia . . . . .	5	6	..	..
Cuneo . . . . .	..	..	..	..	Roma . . . . .	186	118	1	2
Novara . . . . .	1	..	..	..	Aquila degli Abruzzi.	1	2	..	..
Torino . . . . .	55	63	..	..	Campobasso . . . . .	..	1	..	..
Genova . . . . .	55	43	..	..	Chieti . . . . .	5	4	..	..
Porto Maurizio . . . . .	..	1	..	..	Teramo . . . . .	5	6	..	..
Bergamo . . . . .	7	6	..	..	Avellino . . . . .	4	1	..	..
Brescia . . . . .	13	23	..	..	Benevento . . . . .	5	6	..	..
Como . . . . .	5	..	..	..	Caserta . . . . .	..	..	..	..
Cremona . . . . .	6	5	..	..	Napoli . . . . .	34	23	..	..
Mantova . . . . .	18	11	..	..	Salerno . . . . .	5	9	..	..
Milano . . . . .	98	104	..	..	Bari delle Puglie . . . . .	24	33	..	..
Pavia . . . . .	5	5	..	..	Foggia . . . . .	..	..	..	..
Sondrio . . . . .	..	3	..	..	Lecce . . . . .	10	5	..	..
Belluno . . . . .	11	12	..	..	Potenza . . . . .	..	..	..	..
Padova . . . . .	49	31	1	..	Catanzaro . . . . .	3	10	..	..
Rovigo . . . . .	8	5	..	..	Cosenza . . . . .	1	1	..	..
Treviso . . . . .	9	8	..	..	Reggio di Calabria . . . . .	2	4	..	..
Udine . . . . .	20	24	..	..	Caltanissetta . . . . .	1	1	..	..
Venezia . . . . .	47	50	2	1	Catania . . . . .	127	93	..	..
Verona . . . . .	35	35	..	..	Girgenti . . . . .	3	2	..	..
Vicenza . . . . .	38	37	..	..	Messina . . . . .	16	8	..	..
Bologna . . . . .	57	56	..	..	Palermo . . . . .	80	86	..	..
Ferrara . . . . .	148	120	1	..	Siracusa . . . . .	6	6	..	..
Forlì . . . . .	20	17	..	..	Trapani . . . . .	2	12	..	..
Modena . . . . .	41	36	..	..	Cagliari . . . . .	16	12	..	..
Parma . . . . .	27	36	..	..	Sassari . . . . .	5	5	..	..
Piacenza . . . . .	11	8	..	..	<b>TOTALE dei 69 Comuni</b>	<b>1 519</b>	<b>1 425</b>	<b>6</b>	<b>3</b>
Ravenna . . . . .	32	31	..	..	<b>capiluoghi di provin-</b>				
Reggio nell' Emilia . . . . .	33	25	..	..	<b>cia</b>				
Arezzo . . . . .	5	11	..	..					
Firenze . . . . .	61	55	1	..					
Grosseto . . . . .	5	3	..	..					
Livorno . . . . .	12	15	..	..					
Lucca . . . . .	9	13	..	..					
Massa . . . . .	17	25	..	..					
Pisa . . . . .	7	5	..	..					
Siena . . . . .	11	3	..	..					
Ancona . . . . .	10	10	..	..					
Ascoli Piceno . . . . .	11	15	..	..					
Macerata . . . . .	..	..	..	..					
Pesaro . . . . .	21	15	..	..					

TAVOLA VIII. — PARTI MULTIPLI, PER PROVINCE, PER COMPARTIMENTI E PEL REGNO,  
DURANTE L'ANNO 1923.

PROVINCE	TOTALE DEI PARTI MULTIPLI	PARTI DOPPI						PARTI TRIPLI						NUMERO DEI PARTI QUADRUPLI	TOTALE DEI NATI DA PARTI MULTIPLI		
		NUMERO DEI PARTI				NUMERO DEI NATI da parti doppi			NUMERO DEI PARTI			NUMERO DEI NATI da parti tripli					
		1 maschio e 1 femmina	2 maschi	2 femmine	TOTALE	Maschi	Femmine	TOTALE	2 maschi e 1 femmina	2 femmine e 1 maschio	3 maschi	3 femmine	Maschi			Femmine	TOTALE
Alessandria . . . . .	125	48	43	33	134	114	248	1	..	..	..	2	1	3	..	251	
Cuneo . . . . .	162	56	48	54	152	164	316	..	2	..	2	2	10	12	..	328	
Novara . . . . .	132	42	43	43	128	128	256	3	1	..	..	7	5	12	..	268	
Torino . . . . .	205	66	69	68	204	202	406	1	..	..	1	2	4	6	..	412	
Genova . . . . .	188	63	50	71	163	205	368	3	..	..	..	6	3	9	(a) 1	381	
Porto Maurizio . . . . .	35	19	9	7	37	33	70	..	..	..	..	..	..	..	..	70	
Bergamo . . . . .	260	88	82	85	252	258	510	..	1	3	1	10	5	15	..	525	
Brescia . . . . .	280	101	87	89	275	279	554	2	..	..	1	4	5	9	..	563	
Como . . . . .	154	50	48	50	146	150	296	2	..	2	2	10	8	18	..	314	
Cremona . . . . .	120	40	38	40	116	120	236	1	..	..	1	2	4	6	..	242	
Mantova . . . . .	134	45	53	36	151	117	268	..	..	..	..	..	..	..	..	268	
Milano . . . . .	464	188	145	127	478	442	920	1	2	1	..	7	5	12	..	932	
Pavia . . . . .	97	38	30	29	98	96	194	..	..	..	..	..	..	..	..	194	
Sondrio . . . . .	39	15	14	10	43	35	78	..	..	..	..	..	..	..	..	78	
Belluno . . . . .	106	38	32	36	102	110	212	..	..	..	..	..	..	..	..	212	
Padova . . . . .	341	127	100	109	327	345	672	3	..	1	1	9	6	15	..	687	
Rovigo . . . . .	176	59	55	59	169	177	346	..	..	1	2	3	6	9	..	355	
Treviso . . . . .	298	106	86	101	278	308	586	..	1	1	3	4	11	15	..	601	
Udine . . . . .	305	115	100	89	315	293	608	1	..	..	..	2	1	3	..	611	
Venezia . . . . .	319	118	98	99	314	316	630	2	1	1	..	8	4	12	..	642	
Verona . . . . .	222	64	82	75	228	214	442	..	1	..	..	1	2	3	..	445	
Vicenza . . . . .	237	87	80	65	247	217	464	1	..	1	1	5	4	9	(b) 2	481	
Bologna . . . . .	183	51	72	56	195	163	358	..	..	..	4	..	12	12	..	370	
Ferrara . . . . .	175	68	58	46	184	160	344	1	1	..	1	3	6	9	..	353	
Forlì . . . . .	159	50	54	55	158	160	318	..	..	..	..	..	..	..	..	318	
Modena . . . . .	194	66	60	59	186	184	370	..	1	2	5	7	17	24	(c) 1	398	
Parma . . . . .	127	36	43	46	122	128	250	..	..	1	1	3	3	6	..	256	
Piacenza . . . . .	100	30	36	33	102	96	198	1	..	..	..	2	1	3	..	201	
Ravenna . . . . .	72	20	25	26	70	72	142	1	..	..	..	2	1	3	..	145	
Reggio nell' Emilia . . . . .	127	48	31	45	110	138	248	1	..	1	1	5	4	9	..	257	

(a) Parto di 4 femmine avvenuto nel Comune di *San Pier d'Arena*.  
 (b) Dei due parti, uno, di 2 maschi e 2 femmine avvenne nel Comune di *Alonte*; l'altro, di 1 maschio e 3 femmine, nel Comune di *Vicenza*.  
 (c) Parto di 2 maschi e 2 femmine avvenuto nel Comune di *Monfestino*.

Segue TAVOLA VIII. — PARTI MULTIPLI, PER PROVINCE, PER COMPARTIMENTI E PEL REGNO,  
DURANTE L'ANNO 1923.

PROVINCE	TOTALE DEI PARTI MULTIPLI	PARTI DOPPI						PARTI TRIPLI						NUMERO DEI PARTI QUADRUPLI	TOTALE DEI NATI DA PARTI MULTIPLI	
		NUMERO DEI PARTI				NUMERO DEI NATI da parti doppi		NUMERO DEI PARTI			NUMERO DEI NATI da parti tripli					
		1 maschio e 1 femmina	2 maschi	2 femmine		Maschi	Femmine	TOTALE	2 maschi e 1 femmina	2 femmine e 1 maschio	3 maschi	3 femmine	Maschi			Femmine
Arezzo . . . . .	110	40	41	27	122	94	216	..	1	..	1	1	5	6	..	222
Firenze . . . . .	320	115	114	90	343	295	638	..	1	..	..	1	2	3	..	641
Grosseto . . . . .	49	15	16	18	47	1	98	..	..	..	..	..	..	..	..	98
Livorno . . . . .	35	12	11	12	34	36	70	..	..	..	..	..	..	..	..	70
Lucca . . . . .	90	35	24	30	83	95	178	1	..	..	..	2	1	3	..	181
Massa e Carrara . . . . .	92	25	35	31	95	87	182	..	1	..	..	1	2	3	..	185
Pisa . . . . .	136	45	51	40	147	125	272	..	..	..	..	..	..	..	..	272
Siena . . . . .	84	24	34	25	92	74	166	..	1	..	..	1	2	3	..	169
Ancona . . . . .	142	48	42	52	132	152	284	..	..	..	..	..	..	..	..	284
Ascoli Piceno . . . . .	112	39	47	25	133	89	222	..	..	..	1	..	3	3	..	225
Macerata . . . . .	100	23	35	41	93	105	198	..	..	..	1	..	3	3	..	201
Pesaro e Urbino . . . . .	126	47	45	33	137	113	250	..	..	1	..	3	..	3	..	253
Perugia . . . . .	321	101	122	94	345	289	634	1	..	3	..	11	1	12	..	646
Roma . . . . .	607	219	197	186	613	591	1204	2	1	1	1	8	7	15	..	1219
Aquila degli Abruzzi . . . . .	146	56	50	39	156	134	290	..	..	..	1	..	3	3	..	293
Campobasso . . . . .	126	41	45	37	131	115	246	..	2	..	1	2	7	9	..	255
Chieti . . . . .	161	59	68	32	195	123	318	2	..	..	..	4	2	6	..	324
Teramo . . . . .	116	47	37	31	121	109	230	..	1	..	..	1	2	3	..	233
Avellino . . . . .	136	59	47	46	153	151	304	2	..	1	1	7	5	12	..	316
Benevento . . . . .	73	23	29	20	81	63	144	1	..	..	..	2	1	3	..	147
Caserta . . . . .	332	120	102	101	324	322	646	6	2	..	1	14	13	27	..	673
Nàpoli . . . . .	626	221	188	210	597	641	1238	2	3	..	1	7	11	18	(a) 1	1260
Salerno . . . . .	208	73	74	60	221	193	414	..	..	..	1	..	3	3	..	417
Bari delle Puglie . . . . .	392	170	108	107	386	384	770	2	1	1	3	8	13	21	..	791
Foggia . . . . .	253	107	71	69	249	245	494	2	..	3	1	13	5	18	..	512
Lecce . . . . .	394	130	137	124	404	378	782	..	1	2	..	7	2	9	..	791
Potenza . . . . .	201	77	59	61	195	199	394	1	..	..	3	2	10	12	..	406
Catanzaro . . . . .	148	56	44	46	144	148	292	1	1	..	..	3	3	6	..	298
Cosenza . . . . .	170	62	48	60	158	182	340	..	..	..	..	..	..	..	..	340
Reggio di Calabria . . . . .	162	55	50	55	155	165	320	..	..	1	1	3	3	6	..	326

(a) Parto di 2 maschi e 2 femmine avvenuto nel Comune di Cairano.

Segue TAVOLA VIII. — PARTI MULTIPLI, PER PROVINCE, PER COMPARTIMENTI E PEL REGNO, DURANTE L'ANNO 1923.

PROVINCE E COMPARTIMENTI	TOTALE DEI PARTI MULTIPLI	PARTI DOPPI						PARTI TRIPLI						NUMERO DEI PARTI QUADRUPLI	TOTALE DEI NATI DA PARTI MULTIPLI	
		NUMERO DEI PARTI				NUMERO DEI NATI da parti doppi		NUMERO DEI PARTI			NUMERO DEI NATI da parti tripli					
		1 maschio e 1 femmina	2 maschi	2 femmine		Maschi	Femmine	TOTALE	2 maschi e 1 femmina	2 femmine e 1 maschio	3 maschi	3 femmine				Maschi
Caltanissetta . . .	121	42	40	38	122	118	240	..	..	1	..	3	..	3	..	243
Catania . . . . .	250	63	99	85	261	233	494	1	1	..	1	3	6	9	..	503
Girgenti . . . . .	137	47	47	41	141	129	270	..	..	1	1	3	3	6	..	276
Messina . . . . .	173	71	45	56	161	183	344	1	..	..	..	2	1	3	..	347
Palermo . . . . .	289	113	90	84	293	281	574	..	..	2	..	6	..	6	..	580
Siracusa . . . . .	149	45	53	47	151	139	290	..	1	2	1	7	5	12	..	302
Trapani . . . . .	144	51	43	50	137	151	288	..	..	..	..	..	..	..	..	288
Cagliari . . . . .	207	69	77	60	223	189	412	1	..	..	..	2	1	3	..	415
Sassari . . . . .	123	42	36	44	114	130	244	..	1	..	..	1	2	3	..	247

**Riassunto per Compartimenti.**

Piemonte . . . . .	624	212	203	198	618	608	1 226	5	3	..	3	13	20	35	..	1 259
Liguria . . . . .	223	82	59	78	200	238	438	3	..	..	..	6	3	9	1	451
Lombardia . . . . .	1 548	565	497	466	1 559	1 497	3 056	6	3	6	5	33	27	60	..	3 116
Veneto . . . . .	2 004	714	633	633	1 980	1 980	3 960	7	3	5	7	32	34	66	2	4 034
Emilia . . . . .	1 137	369	379	366	1 127	1 101	2 228	4	2	4	12	22	44	66	1	2 298
Toscana . . . . .	916	311	326	273	963	857	1 820	1	4	..	1	6	12	18	..	1 838
Marche . . . . .	480	157	169	151	495	459	954	..	..	1	2	3	6	9	..	963
Umbria . . . . .	321	101	122	94	345	289	634	1	..	3	..	11	1	12	..	646
Lazio . . . . .	607	219	197	186	613	591	1 204	2	1	1	1	8	7	15	..	1 219
Abruzzi e Molise . .	549	203	200	139	603	481	1 084	2	3	..	2	7	14	21	..	1 105
Campania . . . . .	1 395	496	440	437	1 376	1 370	2 746	11	5	1	4	30	33	63	1	2 813
Puglie . . . . .	1 039	407	316	300	1 039	1 007	2 046	4	2	6	4	28	20	48	..	2 094
Basilicata . . . . .	201	77	59	61	195	199	394	1	..	..	3	2	10	12	..	406
Calabrie . . . . .	480	173	142	161	457	495	952	1	1	1	1	6	6	12	..	964
Sicilia . . . . .	1 263	432	417	401	1 266	1 234	2 500	2	2	6	3	24	15	39	..	2 539
Sardegna . . . . .	330	111	113	104	337	319	656	1	1	..	..	3	3	6	..	662
<b>REGNO . . .</b>	<b>13 117</b>	<b>4 629</b>	<b>4 272</b>	<b>4 048</b>	<b>13 173</b>	<b>12 725</b>	<b>25 898</b>	<b>51</b>	<b>30</b>	<b>34</b>	<b>48</b>	<b>234</b>	<b>255</b>	<b>489</b>	<b>(a) 5</b>	<b>26 407</b>

(a) Nei 5 parti quadrupli si ebbero 7 maschi e 13 femmine.



TAVOLA IX. — MORTI, DURANTE L'ANNO 1923, CLASSIFICATI SECONDO IL SESSO E LO STATO CIVILE.

A). — In ciascuna provincia.

PROVINCIE	STATO CIVILE DEI MORTI											
	MASCHI						FEMMINE					
	Celibi		Coniugati	Vedovi	Di stato civile ignoto	TOTALE	Nubili		Coniugate	Vedove	Di stato civile ignoto	TOTALE
	Fino a 15 anni	Da 15 anni in su					Fino a 15 anni	Da 15 anni in su				
Alessandria . . . . .	1 165	876	2 144	1 121	108	5 414	1 001	637	1 560	1 944	81	5 223
Cuneo . . . . .	1 553	663	1 436	1 613	29	5 294	1 396	655	1 283	1 683	30	5 047
Novara . . . . .	1 092	736	2 264	1 075	76	5 243	906	964	1 388	1 909	82	5 249
Torino . . . . .	2 042	2 069	3 797	1 825	192	9 925	1 769	2 199	2 618	3 226	137	9 949
Genova . . . . .	2 006	1 827	3 036	1 483	116	8 468	1 717	1 428	2 176	2 471	109	7 901
Porto Maurizio . . . . .	246	238	465	243	17	1 209	203	209	345	361	12	1 130
Bergamo . . . . .	4 164	668	1 384	768	37	7 021	3 859	781	1 153	1 119	25	6 937
Brescia . . . . .	2 858	899	1 557	1 001	266	6 581	2 626	390	1 283	1 379	80	6 258
Como . . . . .	2 040	755	1 780	924	85	5 584	1 803	897	1 258	1 560	66	5 584
Cremona . . . . .	1 115	405	1 039	556	38	3 153	1 025	384	720	839	25	2 993
Mantova . . . . .	1 002	356	927	566	33	2 884	868	248	702	819	27	2 664
Milano . . . . .	5 480	2 237	5 148	2 145	104	15 109	4 946	2 388	3 444	3 599	79	14 456
Pavia . . . . .	723	604	1 405	762	25	3 519	596	535	812	1 265	58	3 266
Sondrio . . . . .	467	248	243	171	19	1 148	439	239	272	296	24	1 270
Belluno . . . . .	808	301	585	278	38	2 010	721	234	425	434	13	1 827
Padova . . . . .	2 303	853	1 397	405	202	5 160	2 082	685	959	1 054	47	4 827
Rovigo . . . . .	1 301	297	655	344	31	2 628	1 204	243	527	560	19	2 553
Treviso . . . . .	1 567	606	945	421	161	3 700	1 455	394	756	842	27	3 474
Udine . . . . .	2 357	727	1 747	792	35	5 653	1 975	601	1 213	1 380	57	5 226
Venezia . . . . .	2 133	643	1 263	542	36	4 617	1 926	444	922	938	31	4 261
Verona . . . . .	1 455	651	1 081	563	218	3 968	1 338	544	882	1 133	35	3 932
Vicenza . . . . .	1 932	559	1 247	648	61	4 447	1 678	541	978	1 037	18	4 252
Bologna . . . . .	1 322	911	1 974	958	25	5 190	1 089	699	1 239	1 437	25	4 489
Ferrara . . . . .	1 296	302	739	483	16	2 836	1 055	292	492	669	24	2 532
Forlì . . . . .	1 267	346	871	480	28	2 992	1 120	353	666	704	40	2 883
Modena . . . . .	1 280	419	1 089	630	31	3 449	1 110	268	706	902	23	3 009
Parma . . . . .	859	454	935	549	28	2 825	780	317	660	751	37	2 545
Piacenza . . . . .	702	348	783	355	27	2 215	556	239	541	528	30	1 894
Ravenna . . . . .	577	386	814	311	13	2 101	478	342	469	628	20	1 937
Reggio nell' Emilia . . . . .	1 203	366	968	527	33	3 097	1 044	297	680	747	10	2 778
Arezzo . . . . .	962	324	726	603	49	2 664	788	275	686	651	20	2 420
Firenze . . . . .	1 938	1 441	2 472	1 614	109	7 574	1 619	1 024	2 117	2 134	47	6 941
Grosseto . . . . .	428	165	335	229	57	1 214	368	95	318	271	35	1 087
Livorno . . . . .	313	240	414	238	16	1 221	271	164	301	348	10	1 094
Lucca . . . . .	601	345	921	565	16	2 448	532	389	598	756	11	2 286

segue TAVOLA IX. — MORTI, DURANTE L'ANNO 1923, CLASSIFICATI SECONDO IL SESSO E LO STATO CIVILE.

A). — In ciascuna provincia.

PROVINCIE	STATO CIVILE DEI MORTI											
	MASCHI						FEMMINE					
	Celibi		Contugati	Vedovi	Di stato civile ignoto	TOTALE	Nubili		Contugate	Vedove	Di stato civile ignoto	TOTALE
	Fino a 15 anni	Da 15 anni in su					Fino a 15 anni	Da 15 anni in su				
Massa e Carrara . . . . .	712	235	622	286	4	1 859	608	194	415	392	7	1 616
Pisa . . . . .	646	400	961	518	16	2 541	564	303	715	709	36	2 327
Siena . . . . .	648	373	783	414	9	2 227	598	167	637	565	23	1 990
Ancona . . . . .	1 006	320	1 092	424	14	2 856	904	298	696	790	8	2 696
Ascoli Piceno . . . . .	833	268	843	368	17	2 329	748	325	567	593	21	2 254
Macerata . . . . .	881	262	944	416	13	2 516	819	264	604	712	14	2 413
Pesaro e Urbino . . . . .	1 121	288	842	410	28	2 689	1 006	231	628	625	32	2 522
Perugia . . . . .	2 435	877	2 105	1 172	124	6 713	2 342	679	1 621	1 569	76	6 287
Roma . . . . .	4 820	2 941	3 633	1 453	309	13 156	4 467	1 229	2 917	3 087	205	11 905
Aquila degli Abruzzi . . . . .	1 823	352	1 299	739	66	4 279	1 701	296	964	1 006	44	4 011
Campobasso . . . . .	1 395	269	1 226	570	18	3 478	1 291	299	924	996	63	3 573
Chieti . . . . .	1 407	289	945	857	61	3 559	1 312	249	993	952	40	3 546
Teramo . . . . .	1 174	254	1 007	428	40	2 903	1 064	235	791	726	43	2 859
Avellino . . . . .	1 803	281	1 148	560	134	3 926	1 522	252	1 019	883	114	3 790
Benevento . . . . .	907	200	789	399	21	2 316	860	184	664	637	34	2 379
Caserta . . . . .	3 252	754	2 440	1 111	214	7 771	3 050	667	1 908	1 730	155	7 510
Napoli . . . . .	6 037	1 628	4 035	1 658	307	13 665	5 442	1 495	3 037	2 855	284	13 113
Salerno . . . . .	2 494	555	1 758	723	84	5 614	2 293	561	1 216	1 449	80	5 599
Bari delle Puglie . . . . .	5 691	675	2 373	1 049	109	9 897	5 422	899	1 941	1 668	153	10 083
Foggia . . . . .	3 170	321	1 283	436	28	5 238	2 804	356	932	984	27	5 103
Lecce . . . . .	4 273	666	1 935	1 102	181	8 157	3 868	750	1 423	1 637	155	7 833
Potenza . . . . .	2 667	389	1 258	611	102	5 027	2 415	414	1 010	1 216	68	5 123
Catanzaro . . . . .	2 261	445	1 478	566	91	4 841	2 045	420	1 071	1 173	135	4 844
Cosenza . . . . .	1 599	382	1 265	505	70	3 821	1 554	381	959	1 082	81	4 057
Reggio di Calabria . . . . .	2 145	428	1 293	602	27	4 495	2 001	332	937	1 040	74	4 384
Caltanissetta . . . . .	2 040	348	964	299	108	3 759	1 996	244	721	717	54	3 732
Catania . . . . .	3 228	595	2 127	719	146	6 815	3 086	572	1 489	1 516	65	6 728
Girgenti . . . . .	1 942	324	1 093	454	24	3 837	1 810	319	722	755	104	3 720
Messina . . . . .	1 868	446	1 442	710	175	4 641	1 654	463	1 149	1 199	109	4 574
Palermo . . . . .	2 798	906	2 306	1 040	326	7 376	2 581	939	1 600	1 832	223	7 175
Siracusa . . . . .	1 950	302	1 205	326	89	3 872	1 996	268	776	917	68	4 025
Trapani . . . . .	1 081	300	1 141	302	37	2 861	1 035	325	602	845	45	2 852
Cagliari . . . . .	2 336	549	1 406	668	107	5 066	2 035	524	1 208	1 017	116	4 900
Sassari . . . . .	1 408	382	791	409	36	3 026	1 283	378	684	694	25	3 064

Segue TAVOLA IX. — MORTI, DURANTE L'ANNO 1923, CLASSIFICATI SECONDO IL SESSO E LO STATO CIVILE.

B). — In ciascun Compartimento e nel Regno.

35 — Movimento della popolazione.

COMPARTIMENTI	STATO CIVILE DEI MORTI												
	MASCHI						FEMMINE						
	Celibi		Coniugati	Vedovi	Di stato civile ignoto	TOTALE	Nubili		Coniugate	Vedove	Di stato civile ignoto	TOTALE	
	Fino a 15 anni	Da 15 anni in su					Fino a 15 anni	Da 15 anni in su					
Piemonte . . . . .	5 852	4 344	9 641	5 634	405	25 876	5 072	4 455	6 849	8 762	330	25 468	
Liguria . . . . .	2 252	2 065	3 501	1 726	133	9 677	1 920	1 637	2 521	2 832	121	9 031	
Lombardia . . . . .	17 849	6 172	13 478	6 893	607	44 999	16 162	6 362	9 644	10 876	384	43 428	
Veneto . . . . .	13 856	4 637	8 920	3 993	782	32 188	12 379	3 686	6 662	7 378	247	30 352	
Emilia {	Ex Ducati (a) . . . . .	4 044	1 587	3 775	2 061	119	11 586	3 490	1 121	2 587	2 928	100	10 226
	Romagne (b) . . . . .	4 462	1 945	4 398	2 232	82	13 119	3 742	1 686	2 866	3 438	109	11 841
Toscana . . . . .	6 248	3 523	7 234	4 467	276	21 748	5 348	2 611	5 787	5 826	189	19 761	
Marche . . . . .	3 841	1 188	3 721	1 618	72	10 390	3 477	1 118	2 495	2 720	75	9 885	
Umbria . . . . .	2 435	877	2 105	1 172	124	6 713	2 342	679	1 621	1 569	76	6 287	
Lazio . . . . .	4 820	2 941	3 633	1 453	309	13 156	4 467	1 229	2 917	3 087	205	11 905	
Abruzzi e Molise . . . . .	5 799	1 164	4 477	2 594	185	14 219	5 368	1 079	3 672	3 680	190	13 989	
Campania . . . . .	14 493	3 418	10 170	4 451	760	33 292	13 167	3 159	7 844	7 554	667	32 391	
Puglie . . . . .	13 134	1 662	5 591	2 587	318	23 292	12 094	2 005	4 296	4 289	335	23 019	
Basilicata . . . . .	2 667	389	1 258	611	102	5 027	2 415	414	1 010	1 216	68	5 123	
Calabria . . . . .	6 005	1 255	4 036	1 673	188	13 157	5 600	1 133	2 967	3 295	290	13 285	
Sicilia . . . . .	14 907	3 221	10 278	3 850	905	33 161	14 158	3 130	7 059	7 791	668	32 806	
Sardegna . . . . .	3 744	931	2 197	1 077	143	8 092	3 318	902	1 892	1 711	141	7 964	
<b>REGNO . . . . .</b>	<b>126 408</b>	<b>41 269</b>	<b>98 413</b>	<b>48 092</b>	<b>5 510</b>	<b>319 692</b>	<b>114 519</b>	<b>36 406</b>	<b>72 689</b>	<b>78 952</b>	<b>4 195</b>	<b>306 761</b>	

(a) Provincie di Modena, Parma, Piacenza e Reggio nell'Emilia. — (b) Provincie di Bologna, Ferrara, Forlì e Ravenna.

TAVOLA X. — MORTI, NEL 1923, CLASSIFICATI

A). — In ciascun

ANNI DI ETÀ DEI MORTI	PIEMONTE								LIGURIA	
	Alessandria		Cuneo		Novara		Torino		Genova	
	Maschi	Femm.	Maschi	Femm.	Maschi	Femm.	Maschi	Femm.	Maschi	Femm.
Fino a 1 anno . . . . .	787	598	1 063	900	707	574	1 359	1 045	1 174	1 000
Di 1 anno . . . . .	146	147	211	176	139	111	248	256	356	290
» 2 anni . . . . .	51	48	63	75	56	48	92	90	123	100
» 3 » . . . . .	38	38	40	43	34	36	64	56	87	60
» 4 » . . . . .	15	12	28	20	14	14	36	41	30	30
Da 0 a 4 anni . . . . .	1 037	838	1 405	1 214	950	783	1 799	1 488	1 770	1 500
Di 5 anni . . . . .	9	7	11	29	10	11	23	24	26	18
» 6 » . . . . .	10	6	20	19	13	10	19	26	22	20
» 7 » . . . . .	11	18	20	19	16	10	22	22	16	18
» 8 » . . . . .	14	16	19	22	16	11	25	31	26	20
» 9 » . . . . .	8	16	14	14	11	8	29	23	34	19
Da 5 a 9 anni . . . . .	52	63	84	103	66	50	118	126	124	100
Di 10 anni . . . . .	14	20	14	16	10	11	25	26	23	14
» 11 » . . . . .	18	15	14	20	12	16	30	18	21	18
» 12 » . . . . .	9	15	13	11	12	9	18	25	28	20
» 13 » . . . . .	20	12	10	13	19	13	23	40	16	20
» 14 » . . . . .	15	38	13	19	23	24	29	46	24	20
Da 10 a 14 anni . . . . .	76	100	64	79	76	73	125	155	112	100
Da 15 a 19 anni . . . . .	131	166	95	131	126	162	220	310	224	260
Di 20 anni (α) . . . . .	36	45	49	24	35	38	97	66	86	60
Da 21 a 24 anni . . . . .	159	154	122	113	150	136	239	295	237	220
Da 20 a 24 anni . . . . .	105	199	171	137	185	174	386	361	323	280
Da 25 a 29 anni . . . . .	141	169	96	150	111	159	267	353	287	310
» 30 » 34 » . . . . .	130	157	106	122	140	152	260	334	276	260
» 35 » 39 » . . . . .	136	147	117	160	151	151	300	323	283	230
» 40 » 44 » . . . . .	180	156	109	140	142	146	329	293	293	270
» 45 » 49 » . . . . .	129	136	165	159	157	133	403	366	366	270
» 50 » 54 » . . . . .	222	181	184	158	218	176	474	402	419	360
» 55 » 59 » . . . . .	249	247	288	209	268	224	554	485	541	380
» 60 » 64 » . . . . .	381	345	316	358	402	366	732	680	611	510
» 65 » 69 » . . . . .	475	476	418	441	462	407	816	829	681	600
» 70 » 74 » . . . . .	630	527	579	508	566	609	1 009	1 040	697	730
» 75 » 79 » . . . . .	636	591	541	464	534	597	964	1 021	668	690
» 80 » 84 » . . . . .	443	427	396	338	418	439	669	322	478	530
» 85 » 89 » . . . . .	147	191	128	124	168	216	324	345	215	270
» 90 » 94 » . . . . .	32	59	24	34	60	58	69	97	54	77
» 95 » 99 » . . . . .	5	8	2	4	5	6	8	9	4	15
Di 100 anni e più . . . . .	..	1	..	..	1	1	1	1	2	3
Età ignota . . . . .	37	39	6	14	37	67	98	109	40	80
<b>TOTALE . . . . .</b>	<b>5 414</b>	<b>5 223</b>	<b>5 294</b>	<b>5 047</b>	<b>5 243</b>	<b>5 249</b>	<b>9 925</b>	<b>9 949</b>	<b>8 468</b>	<b>7 901</b>

(α) Nelle statistiche degli anni fino al 1915, la classificazione dei morti per età e sesso è data per gruppi quinquennali a meno dei morti *minorenni*, ossia di coloro che avevano un'età fino a 20 anni e 365 giorni; e quindi, per poter ricavare anche si è creduto opportuno di dare isolatamente i morti in età di 20 anni e formare un nuovo gruppo quinquennale da 21 a 24 anni,

SECONDO L'ETÀ E IL SESSO.

provincia.

RIA		LOMBARDIA											
Porto Maurizio		Bergamo		Brescia		Como		Cremona		Mantova		Milano	
Maschi	Femm.	Maschi	Femm.	Maschi	Femm.	Maschi	Femm.	Maschi	Femm.	Maschi	Femm.	Maschi	Femm.
174	121	2 833	2 410	1 853	1 614	1 374	1 126	693	593	672	535	3 397	2 821
28	33	917	837	547	513	319	332	227	197	175	185	1 056	1 004
12	11	162	198	162	130	97	87	55	60	38	36	285	329
4	3	99	95	79	82	55	43	44	36	23	22	194	184
..	5	40	49	39	45	18	16	14	18	6	15	80	63
218	173	3 951	3 589	2 680	2 384	1 863	1 604	1 033	904	914	793	5 012	4 401
1	2	20	28	18	21	21	9	11	13	5	9	36	40
..	3	22	30	15	28	17	14	5	9	4	7	41	33
5	2	21	33	21	32	15	11	11	10	5	9	34	45
6	1	21	22	13	25	23	20	11	6	4	8	44	53
5	3	22	21	24	24	17	22	2	13	11	8	58	67
17	11	106	134	91	130	93	76	40	51	29	41	213	238
3	2	20	29	17	13	13	18	9	14	27	6	47	45
3	3	18	23	19	26	20	25	5	6	11	9	47	55
1	2	27	22	15	26	12	17	11	14	5	9	52	55
2	8	20	18	18	24	17	22	6	16	8	3	54	57
2	4	22	44	18	23	22	41	11	20	8	7	55	95
11	19	107	136	87	112	84	123	42	70	59	34	255	307
27	33	131	167	123	138	130	215	62	85	50	56	403	528
9	6	13	29	32	38	35	47	20	11	11	17	106	101
27	24	122	150	125	126	111	145	70	72	66	52	411	464
36	30	135	179	157	164	146	192	90	83	77	69	517	565
28	41	97	157	112	176	102	189	55	77	60	70	392	501
33	35	101	150	144	150	126	150	48	64	52	60	407	452
21	29	104	154	155	176	142	161	54	82	45	55	439	417
32	40	129	126	149	191	154	140	65	71	66	50	582	391
39	46	150	171	173	150	180	163	99	81	76	56	557	435
70	39	182	176	253	196	195	173	132	93	105	83	638	507
74	64	234	216	245	236	253	211	166	131	121	109	798	638
76	75	300	295	412	328	318	306	205	158	184	146	1 020	901
87	91	348	365	540	432	408	430	251	238	187	177	1 101	956
138	109	411	371	453	459	510	491	233	279	275	291	1 152	1 221
126	134	309	298	384	412	405	463	276	246	274	229	902	1 043
96	90	157	163	250	247	235	310	161	194	187	220	556	619
59	40	50	55	72	101	108	128	56	57	78	81	158	253
15	13	8	10	11	18	17	22	9	14	21	23	32	45
1	4	..	..	2	..	5	1	1	3	..	..	1	8
..	..	..	..	..	..	..	1	..	..	..	..	..	..
5	14	11	25	88	58	60	35	25	12	24	21	24	35
1 209	1 130	7 021	6 937	6 581	6 258	5 594	5 594	3 153	2 993	2 884	2 664	15 109	14 456

partire da 15 anni in su, e cioè, da 15 a 19, da 20 a 24, ecc. In tal modo, però, mancava la possibilità di conoscere il numero questa notizia e mantenere nello stesso tempo i confronti con le statistiche degli anni precedenti, a partire dall'anno 1918, pur continuandosi a dare, come in passato, i morti del gruppo da 20 a 24 anni.

ANNI DI ETÀ DEI MORTI	Segue LOMBARDIA										V I
	Pavia		Sondrio		Belluno		Padova		Rovigo		
	Maschi	Femm.	Maschi	Femm.	Maschi	Femm.	Maschi	Femm.	Maschi	Femm.	
Fino a 1 anno . . . . .	450	364	274	252	491	415	1 568	1 316	855	760	
Di 1 anno . . . . .	102	80	94	92	147	150	384	359	242	233	
» 2 anni . . . . .	31	29	29	28	47	55	112	119	74	63	
» 3 » . . . . .	22	23	11	17	27	24	44	71	43	33	
» 4 » . . . . .	14	11	8	8	6	8	22	31	15	11	
Da 0 a 4 anni . . . . .	619	507	416	397	718	652	2 130	1 896	1 229	1 111	
Di 5 anni . . . . .	10	6	8	4	9	8	18	20	8	6	
» 6 » . . . . .	6	10	8	5	12	4	21	21	6	11	
» 7 » . . . . .	12	7	5	5	11	5	13	22	8	11	
» 8 » . . . . .	12	10	4	3	8	5	14	14	7	11	
» 9 » . . . . .	8	11	2	2	5	4	24	22	9	11	
Da 5 a 9 anni . . . . .	48	44	27	19	45	26	90	99	38	53	
Di 10 anni . . . . .	11	6	6	5	9	8	16	16	6	6	
» 11 » . . . . .	12	7	7	6	5	10	13	16	3	6	
» 12 » . . . . .	9	10	3	1	7	8	17	19	8	6	
» 13 » . . . . .	9	9	1	6	15	9	15	15	11	6	
» 14 » . . . . .	15	13	7	5	9	8	22	21	6	11	
Da 10 a 14 anni . . . . .	56	45	24	23	45	43	83	87	34	43	
Da 15 a 19 anni . . . . .	94	106	22	37	46	40	114	162	81	83	
Di 20 anni (a) . . . . .	17	28	8	8	18	17	29	36	19	23	
Da 21 a 24 anni . . . . .	98	85	38	32	64	57	151	121	78	73	
Da 20 a 24 anni . . . . .	115	113	46	40	82	74	180	157	97	93	
Da 25 a 29 anni . . . . .	116	115	23	29	60	53	132	156	59	83	
» 30 » 34 » . . . . .	83	91	26	42	46	55	120	129	46	53	
» 35 » 39 » . . . . .	75	73	24	36	53	45	122	111	37	44	
» 40 » 44 » . . . . .	82	70	27	37	55	52	123	97	39	44	
» 45 » 49 » . . . . .	95	99	39	24	63	56	128	89	31	33	
» 50 » 54 » . . . . .	129	117	39	41	76	59	144	134	54	53	
» 55 » 59 » . . . . .	157	143	39	63	73	65	179	131	82	63	
» 60 » 64 » . . . . .	231	202	55	66	85	94	231	174	104	83	
» 65 » 69 » . . . . .	350	280	65	89	102	96	266	226	94	93	
» 70 » 74 » . . . . .	418	388	88	102	127	121	369	333	177	153	
» 75 » 79 » . . . . .	371	382	71	92	128	134	317	360	206	193	
» 80 » 84 » . . . . .	316	295	75	68	113	103	287	289	144	163	
» 85 » 89 » . . . . .	123	127	33	39	57	43	89	124	45	73	
» 90 » 94 » . . . . .	20	26	7	3	10	9	19	39	5	11	
» 95 » 99 » . . . . .	1	1	1	..	2	..	3	2	..	..	
Di 100 anni e più . . . . .	..	1	..	..	..	..	..	..	..	..	
Età ignota. . . . .	20	41	1	23	24	7	34	32	26	23	
<b>TOTALE . . .</b>	<b>3 519</b>	<b>3 266</b>	<b>1 148</b>	<b>1 270</b>	<b>2 010</b>	<b>1 827</b>	<b>5 160</b>	<b>4 827</b>	<b>2 628</b>	<b>2 553</b>	

(a) Veggasi la nota a pag. 546.



SECONDO L'ETÀ E IL SESSO.

provincia.

NETO										EMILIA			
Treviso		Udine		Venezia		Verona		Vicenza		Bologna		Ferrara	
Maschi	Femm.	Maschi	Femm.	Maschi	Femm.	Maschi	Femm.	Maschi	Femm.	Maschi	Femm.	Maschi	Femm.
994	898	1 492	1 148	1 326	1 129	943	797	1 211	1 009	791	604	846	642
276	269	429	403	435	403	293	296	385	347	228	201	249	222
99	87	-129	122	115	132	53	71	106	87	66	79	72	58
57	42	86	78	81	76	41	53	51	59	58	37	32	39
21	18	33	31	24	26	22	21	28	26	15	24	17	8
1 447	1 314	2 169	1 782	1 981	1 766	1 352	1 238	1 781	1 528	1 158	945	1 216	969
15	16	25	20	22	19	10	14	19	19	19	11	3	9
10	10	22	21	20	18	11	6	13	9	14	15	4	6
13	15	17	14	11	17	10	5	20	12	13	17	9	9
9	7	21	11	14	8	13	5	18	13	19	13	12	6
13	24	15	17	16	19	9	7	17	24	14	14	7	12
60	72	100	83	83	81	53	37	87	77	79	70	35	42
11	10	25	26	11	10	11	11	21	10	15	15	9	9
9	14	12	19	14	7	8	11	4	17	17	18	8	7
12	17	18	16	7	15	10	12	7	13	12	17	5	8
8	14	16	28	15	20	12	17	17	12	22	11	12	9
20	14	17	21	22	27	9	12	15	21	19	13	11	11
60	69	88	110	69	79	50	63	64	73	85	74	45	44
120	82	127	130	86	124	118	111	84	99	145	136	69	83
23	27	48	25	26	26	35	17	25	23	40	34	21	20
120	88	155	110	131	119	116	99	108	105	133	132	71	61
143	115	203	135	157	145	151	116	133	128	173	166	92	81
114	116	126	171	111	114	89	130	99	131	120	159	41	72
83	97	136	147	101	114	108	108	90	130	131	146	52	73
98	94	116	131	91	110	80	102	71	121	140	138	55	43
91	83	155	145	123	108	93	90	89	117	151	128	44	47
93	66	152	127	144	92	109	113	121	127	194	132	59	39
115	86	186	132	169	100	130	116	121	132	197	152	55	60
143	107	217	159	213	122	151	152	164	125	317	211	100	75
187	140	266	257	245	167	196	173	213	195	386	262	150	107
185	191	303	281	242	201	238	232	258	237	450	343	162	131
214	218	393	428	262	279	312	314	307	314	522	491	224	206
238	280	388	438	283	277	337	371	363	350	514	441	240	216
191	190	326	330	169	237	217	259	236	228	296	320	126	154
99	105	167	151	73	109	112	150	102	92	114	128	57	63
16	31	34	52	14	25	17	31	23	22	13	27	8	10
3	5	4	9	1	3	2	4	2	1	2	6	..	1
..	1	..	1	..	..	..	..	..	..	..	..	..	..
10	12	7	27	..	8	53	22	39	25	3	14	6	16
3 700	3 474	5 653	5 226	4 617	4 261	3 968	3 832	4 447	4 252	5 190	4 489	2 836	2 532

Segue TAVOLA X. — MORTI, NEL 1923, CLASSIFICATI  
A). — In ciascuna

ANNI DI ETÀ DEI MORTI	Segue EMILIA									
	Forlì		Modena		Parma		Piacenza		Ravenna	
	Maschi	Femm.	Maschi	Femm.	Maschi	Femm.	Maschi	Femm.	Maschi	Femm.
Fino a 1 anno . . . . .	698	733	846	747	575	469	491	372	413	316
Di 1 anno . . . . .	383	200	210	173	130	154	88	74	83	74
» 2 anni . . . . .	62	51	63	51	36	50	28	28	21	17
» 3 » . . . . .	26	36	41	25	23	22	15	22	12	17
» 4 » . . . . .	15	20	17	12	10	9	13	6	6	5
Da 0 a 4 anni . . . . .	1 184	1 040	1 186	1 008	774	704	635	502	535	429
Di 5 anni . . . . .	9	13	8	14	7	8	8	8	5	5
» 6 » . . . . .	10	9	10	8	4	6	2	6	2	2
» 7 » . . . . .	6	12	10	5	12	8	8	6	2	3
» 8 » . . . . .	9	13	10	8	8	6	3	6	7	8
» 9 » . . . . .	14	12	11	20	12	13	10	3	7	5
Da 5 a 9 anni . . . . .	48	59	49	55	43	41	31	29	23	23
Di 10 anni . . . . .	5	2	9	11	8	3	8	7	2	3
» 11 » . . . . .	3	1	12	2	7	7	5	3	5	6
» 12 » . . . . .	7	10	8	5	7	7	7	4	4	6
» 13 » . . . . .	9	2	10	9	7	9	11	5	6	4
» 14 » . . . . .	11	6	6	20	13	9	5	6	2	7
Da 10 a 14 anni . . . . .	35	21	45	47	42	35	36	25	19	26
Da 15 a 19 anni . . . . .	46	74	44	67	58	62	44	55	45	51
Di 20 anni (a) . . . . .	19	15	13	18	30	21	14	16	12	14
Da 21 a 24 anni . . . . .	54	66	59	73	61	61	46	57	44	46
Da 20 a 24 anni . . . . .	73	81	72	91	91	82	60	73	56	60
Da 25 a 29 anni . . . . .	50	78	62	83	62	73	53	69	36	55
» 30 » 34 » . . . . .	51	71	64	66	72	75	38	42	39	36
» 35 » 39 » . . . . .	58	79	63	71	56	68	46	55	47	34
» 40 » 44 » . . . . .	58	67	60	70	60	61	50	49	39	31
» 45 » 49 » . . . . .	68	64	82	76	71	70	76	44	51	56
» 50 » 54 » . . . . .	87	72	109	93	112	68	73	52	76	45
» 55 » 59 » . . . . .	104	89	170	122	130	107	92	75	114	80
» 60 » 64 » . . . . .	180	174	232	161	165	142	148	107	140	142
» 65 » 69 » . . . . .	202	195	252	196	200	196	188	152	174	149
» 70 » 74 » . . . . .	257	234	339	292	303	246	218	196	238	230
» 75 » 79 » . . . . .	264	222	341	255	289	227	210	174	234	204
» 80 » 84 » . . . . .	144	148	171	176	189	166	132	126	164	163
» 85 » 89 » . . . . .	57	72	74	57	82	66	53	51	62	77
» 90 » 94 » . . . . .	14	16	10	15	13	13	17	9	8	26
» 95 » 99 » . . . . .	..	1	2	1	..	6	1	4	1	2
Di 100 anni e più . . . . .	..	..	..	..	..	..	..	..	..	..
Età ignota . . . . .	12	26	22	7	13	32	14	5	..	18
<b>TOTALE . . .</b>	<b>2 992</b>	<b>2 883</b>	<b>3 449</b>	<b>3 009</b>	<b>2 825</b>	<b>2 545</b>	<b>2 215</b>	<b>1 894</b>	<b>2 101</b>	<b>1 937</b>

(a) Veggasi la nota a pag. 546.

SECONDO L'ETÀ E IL SESSO.

provincia.

TOSCANA													
Reggio Emilia		Arezzo		Firenze		Grosseto		Livorno		Lucca		Massa e Carrara	
Maschi	Femm.	Maschi	Femm.	Maschi	Femm.	Maschi	Femm.	Maschi	Femm.	Maschi	Femm.	Maschi	Femm.
804	685	637	500	1 237	1 080	268	215	173	141	383	310	450	354
206	182	174	132	304	262	59	54	70	64	81	95	117	120
62	62	55	44	105	82	32	17	14	16	39	42	48	22
25	31	26	28	58	46	11	18	15	13	15	15	30	26
10	9	5	11	29	18	8	4	5	2	9	13	13	13
1 107	969	897	715	1 733	1 438	378	308	277	236	527	475	658	544
13	6	4	11	11	21	7	5	5	4	4	2	4	8
7	11	4	7	23	10	5	4	2	6	7	5	7	5
12	4	8	4	23	17	1	9	1	4	4	7	4	6
9	7	6	5	18	18	7	6	2	2	9	6	7	7
9	9	4	9	15	20	2	7	8	2	10	10	8	6
50	37	26	36	90	86	22	31	18	18	34	30	30	32
10	8	9	8	24	13	3	5	2	2	9	7	5	5
13	5	10	9	19	15	8	6	4	4	12	..	6	4
9	5	7	11	27	21	3	4	7	5	6	7	4	10
8	9	7	2	22	17	6	6	4	3	9	5	4	8
6	11	6	7	23	29	8	8	1	3	4	8	5	5
46	38	39	37	115	95	28	29	18	17	40	27	24	32
65	56	50	60	163	191	27	37	31	31	41	39	41	52
25	20	6	17	53	48	5	8	25	11	8	17	6	9
53	56	40	55	186	215	40	24	49	21	73	58	56	49
78	76	46	72	239	263	45	32	74	32	81	75	62	58
59	85	52	66	163	228	19	45	41	39	63	59	45	42
62	65	41	71	176	228	28	34	41	32	37	51	33	41
70	56	41	67	158	184	20	37	39	39	37	50	37	39
76	60	45	54	197	214	33	23	47	37	62	51	47	45
79	72	66	66	233	197	38	37	48	31	68	58	56	38
99	84	93	58	313	284	36	33	54	35	81	94	57	41
124	131	104	76	408	304	66	45	58	65	99	75	76	57
195	152	159	144	504	435	78	64	79	70	161	127	101	71
194	175	176	171	585	519	85	60	93	82	169	169	102	105
283	258	290	278	829	751	115	97	96	99	261	300	158	122
267	230	256	221	817	743	92	85	101	98	289	245	146	123
159	165	175	151	541	486	54	46	54	76	221	215	117	108
62	54	71	53	228	189	26	18	31	40	131	110	48	48
4	7	8	11	46	66	4	11	9	6	33	30	11	15
1	2	2	1	11	5	2	..	1	3	4	6	7	1
..	..	..	..	..	..	..	..	..	..	..	..	1	..
17	6	27	12	25	36	18	15	11	8	9	5	2	2
1 097	2 778	2 664	2 420	7 574	6 941	1 214	1 087	1 221	1 094	2 448	2 286	1 859	1 616

ANNI DI ETÀ DEI MORTI	Segue TOSCANA				MARCHE					
	Pisa		Siena		Ancona		Ascoli Piceno		Macerata	
	Maschi	Femm.	Maschi	Femm.	Maschi	Femm.	Maschi	Femm.	Maschi	Femm.
Fino a 1 anno . . . . .	404	320	415	369	610	531	540	422	509	492
Di 1 anno . . . . .	106	98	112	109	201	222	146	169	196	158
» 2 anni . . . . .	45	33	32	35	59	47	49	51	56	50
» 3 » . . . . .	21	22	21	21	35	33	26	28	32	30
» 4 » . . . . .	7	16	11	10	10	7	17	12	17	15
Da 0 a 4 anni . . . . .	583	489	591	544	915	840	778	682	810	745
Di 5 anni . . . . .	3	8	4	6	5	6	9	11	9	12
» 6 » . . . . .	2	5	5	5	11	3	4	8	10	10
» 7 » . . . . .	5	5	5	3	11	7	8	2	8	9
» 8 » . . . . .	6	5	8	7	11	5	1	8	9	7
» 9 » . . . . .	12	6	10	3	5	7	5	9	7	10
Da 5 a 9 anni . . . . .	28	29	32	24	43	28	27	38	43	48
Di 10 anni . . . . .	6	13	6	5	13	4	6	3	4	10
» 11 » . . . . .	4	3	5	7	8	4	6	6	6	5
» 12 » . . . . .	5	12	6	8	7	7	6	7	9	6
» 13 » . . . . .	13	8	3	5	9	11	4	8	3	4
» 14 » . . . . .	7	10	5	5	11	10	6	4	6	1
Da 10 a 14 anni . . . . .	35	46	25	30	48	36	28	28	28	26
Da 15 a 19 anni . . . . .	66	55	63	54	60	55	53	41	36	42
Di 20 anni (a) . . . . .	16	20	10	14	26	14	9	36	10	8
Da 21 a 24 anni . . . . .	78	60	44	56	67	54	50	48	50	38
Da 20 a 24 anni . . . . .	94	89	54	70	93	68	59	84	60	46
Da 25 a 29 anni . . . . .	70	80	45	71	61	83	40	51	45	47
» 30 » 34 » . . . . .	66	74	47	48	56	61	38	50	38	51
» 35 » 39 » . . . . .	51	52	44	47	59	63	38	41	47	47
» 40 » 44 » . . . . .	70	69	53	58	72	55	39	39	37	57
» 45 » 49 » . . . . .	68	60	57	47	81	65	55	57	49	85
» 50 » 54 » . . . . .	104	79	75	58	89	76	64	50	72	51
» 55 » 59 » . . . . .	110	97	120	83	113	91	78	97	90	97
» 60 » 64 » . . . . .	169	148	142	135	171	148	117	121	160	134
» 65 » 69 » . . . . .	191	171	196	164	199	214	172	161	197	199
» 70 » 74 » . . . . .	288	240	258	209	278	265	234	215	304	262
» 75 » 79 » . . . . .	269	245	248	185	281	291	248	227	262	254
» 80 » 84 » . . . . .	181	173	120	102	154	166	169	151	139	185
» 85 » 89 » . . . . .	77	69	44	37	70	75	63	77	79	66
» 90 » 94 » . . . . .	19	26	11	11	10	10	17	28	14	16
» 95 » 99 » . . . . .	..	4	..	1	..	..	..	4	3	1
Di 100 anni e più . . . . .	..	..	..	1	..	..	..	..	..	..
Età ignota . . . . .	2	32	2	11	3	6	7	12	3	4
<b>TOTALE . . . . .</b>	<b>2 541</b>	<b>2 327</b>	<b>2 227</b>	<b>1 990</b>	<b>2 856</b>	<b>2 696</b>	<b>2 329</b>	<b>2 254</b>	<b>2 516</b>	<b>2 413</b>

(a) Veggasi la nota a pag. 546.

SECONDO L'ETÀ E IL SESSO.

provincia.

		UMBRIA		LAZIO		ABRUZZI E MOLISE							
Pesaro e Urbino		Perugia		Roma		Aquila		Campobasso		Chieti		Teramo	
Maschi	Femm.	Maschi	Femm.	Maschi	Femm.	Maschi	Femm.	Maschi	Femm.	Maschi	Femm.	Maschi	Femm.
798	636	1 461	1 378	2 404	2 128	1 039	940	888	764	897	808	714	661
144	165	483	475	1 166	1 051	347	367	235	234	272	260	247	216
46	63	162	165	457	446	161	153	79	94	81	95	82	75
42	39	95	84	251	240	76	83	54	38	46	35	41	29
20	16	26	38	106	102	39	32	22	25	23	18	18	14
1 050	919	2 227	2 140	4 384	3 967	1 662	1 575	1 278	1 155	1 319	1 216	1 102	995
10	10	22	26	49	66	22	23	16	17	6	13	13	5
7	12	16	23	38	58	21	16	6	10	9	7	14	12
10	6	21	18	51	45	23	12	10	18	7	15	8	7
8	9	25	26	43	50	19	14	15	18	14	11	6	10
8	10	37	18	64	74	14	15	16	20	8	11	6	9
43	47	121	111	245	293	99	80	63	83	44	57	47	43
6	10	14	19	38	46	14	10	12	12	5	7	4	5
3	8	24	17	40	25	10	4	12	9	6	10	5	2
4	8	17	15	37	31	11	9	9	13	6	8	6	5
5	6	11	18	41	65	13	10	9	9	4	8	4	6
10	8	21	22	35	40	14	13	12	10	23	6	6	8
28	40	87	91	191	207	62	46	54	53	44	39	25	26
49	48	155	129	396	333	57	74	79	75	54	70	61	43
11	15	25	29	130	65	12	13	17	20	29	15	9	12
46	62	134	129	332	324	75	76	76	73	84	72	61	53
57	77	159	158	462	389	87	89	93	93	113	87	70	65
51	67	131	196	314	324	61	65	54	93	62	70	42	69
39	58	102	142	307	343	52	70	35	76	49	99	37	67
48	59	104	128	299	331	48	81	39	84	35	64	41	64
44	52	129	145	280	264	56	72	45	69	56	61	50	66
62	58	120	168	380	313	72	65	51	68	62	63	57	39
79	64	171	143	546	380	120	95	86	83	86	57	57	56
118	96	271	209	651	467	137	125	114	103	110	114	88	88
155	145	362	313	843	717	212	184	156	182	153	163	116	127
175	149	481	449	968	780	276	225	290	267	221	248	177	175
232	215	663	593	1 143	1 005	386	376	362	388	320	343	258	279
213	204	660	568	926	852	404	358	325	307	353	334	270	292
151	131	417	360	546	564	316	289	233	233	280	279	234	219
69	57	204	168	186	238	118	97	94	93	135	131	135	95
11	13	56	38	51	62	24	25	25	29	19	28	18	22
...	2	5	8	2	6	2	2	..	5	4	6	5	4
...	..	..	..	..	3	..	..	..	2	..	1	..	..
15	21	88	30	31	67	28	18	2	27	40	16	13	25
2 689	2 522	6 713	6 287	13 156	11 905	4 279	4 011	3 478	3 573	3 559	3 546	2 903	2 859

ANNI DI ETÀ DEI MORTI	CAMPANIA									
	Avellino		Benevento		Caserta		Napoli		Salerno	
	Maschi	Femm.	Maschi	Femm.	Maschi	Femm.	Maschi	Femm.	Maschi	Femm.
Fino a 1 anno . . . . .	1 002	784	574	508	1 794	1 591	3 228	2 913	1 546	1 366
Di 1 anno . . . . .	346	304	129	159	628	656	1 326	1 187	484	432
» 2 anni . . . . .	146	160	63	68	293	268	518	426	159	144
» 3 » . . . . .	88	78	41	36	158	156	289	253	76	84
» 4 » . . . . .	40	27	17	18	50	77	139	147	42	45
Da 0 a 4 anni . . . . .	1 622	1 353	824	784	2 923	2 748	5 500	4 928	2 307	2 071
Di 5 anni . . . . .	18	24	10	17	49	45	93	87	22	29
» 6 » . . . . .	23	14	12	8	40	32	81	77	19	19
» 7 » . . . . .	24	16	8	6	41	32	54	43	16	29
» 8 » . . . . .	22	22	10	10	37	38	53	53	21	23
» 9 » . . . . .	23	18	7	9	25	26	45	32	23	18
Da 5 a 9 anni . . . . .	110	94	47	50	192	173	326	292	101	118
Di 10 anni . . . . .	14	16	5	8	29	25	48	47	22	19
» 11 » . . . . .	13	12	9	5	31	30	44	54	18	22
» 12 » . . . . .	12	12	7	5	25	26	39	39	17	16
» 13 » . . . . .	16	19	5	4	26	21	40	47	13	17
» 14 » . . . . .	16	16	10	4	26	27	40	35	16	26
Da 10 a 14 anni . . . . .	71	75	36	26	137	129	211	222	86	104
Da 15 a 19 anni . . . . .	72	70	60	45	188	160	261	287	114	108
Di 20 anni (a) . . . . .	16	10	6	8	47	40	92	72	38	28
Da 21 a 24 anni . . . . .	68	80	49	40	154	123	316	302	114	110
Da 20 a 24 anni . . . . .	84	90	55	48	201	163	408	374	152	138
Da 25 a 29 anni . . . . .	39	77	33	53	156	177	312	311	104	111
» 30 » 34 » . . . . .	38	83	24	60	115	153	344	350	102	120
» 35 » 39 » . . . . .	42	70	23	65	106	142	291	298	95	111
» 40 » 44 » . . . . .	47	63	33	36	130	141	313	300	78	121
» 45 » 49 » . . . . .	49	64	41	47	136	125	351	311	102	81
» 50 » 54 » . . . . .	78	77	59	58	217	176	492	380	115	130
» 55 » 59 » . . . . .	99	92	73	53	282	211	532	455	140	141
» 60 » 64 » . . . . .	173	190	126	109	340	362	740	664	238	241
» 65 » 69 » . . . . .	212	231	161	147	468	444	748	663	290	281
» 70 » 74 » . . . . .	364	340	233	276	677	701	1 001	1 024	416	491
» 75 » 79 » . . . . .	321	233	233	243	657	594	843	893	464	411
» 80 » 84 » . . . . .	274	260	157	162	475	498	610	768	414	421
» 85 » 89 » . . . . .	97	126	71	81	181	226	247	341	188	211
» 90 » 94 » . . . . .	34	26	20	20	47	71	73	104	70	61
» 95 » 99 » . . . . .	2	3	2	3	8	16	10	33	8	11
Di 100 anni e più . . . . .	..	1	..	..	..	..	3	5	2	..
Età ignota . . . . .	98	85	5	13	135	100	49	110	28	51
<b>TOTALE . . . . .</b>	<b>3 926</b>	<b>3 790</b>	<b>2 316</b>	<b>2 379</b>	<b>7 771</b>	<b>7 510</b>	<b>13 665</b>	<b>13 113</b>	<b>5 614</b>	<b>5 591</b>

(a) Veggasi la nota a pag. 546.



SECONDO L'ETÀ E IL SESSO.

provincia.

PUGLIE						BASILICATA		CALABRIE			
Bari		Foggia		Lecce		Potenza		Catanzaro		Cosenza	
Maschi	Femm.	Maschi	Femm.	Maschi	Femm.	Maschi	Femm.	Maschi	Femm.	Maschi	Femm.
2 917	2 702	1 594	1 362	2 317	2 062	1 478	1 266	1 264	1 141	925	900
1 460	1 440	740	692	1 099	948	509	517	412	375	304	307
532	475	386	312	355	323	263	217	205	186	122	113
304	286	159	175	174	163	133	132	115	80	58	55
106	114	66	60	73	69	50	65	59	61	25	27
5 319	5 017	2 945	2 601	4 018	3 565	2 433	2 197	2 055	1 843	1 434	1 402
80	65	42	43	36	49	41	36	20	30	18	19
39	35	24	30	34	36	35	29	24	18	16	12
45	46	27	23	31	24	26	23	28	22	20	13
43	30	25	13	34	27	20	24	19	21	25	18
31	32	22	27	20	21	18	20	19	15	16	16
238	208	140	136	155	157	140	132	110	106	95	78
30	42	19	14	26	33	19	9	23	19	21	14
28	43	13	10	18	25	22	16	18	20	12	8
27	32	18	16	19	32	16	16	20	18	14	17
30	34	15	14	22	25	17	20	15	14	11	19
19	46	20	13	15	31	20	25	20	25	12	16
134	197	85	67	100	146	94	86	96	96	70	74
181	254	110	118	161	228	98	91	129	99	77	88
53	55	16	22	51	53	28	20	23	22	18	22
169	196	98	119	159	143	92	98	97	94	81	85
222	251	114	141	210	196	120	118	120	116	99	107
131	217	82	103	137	211	65	110	100	122	94	89
102	165	74	102	145	183	56	88	77	112	57	85
115	190	86	111	120	144	53	85	47	81	28	71
137	187	75	76	162	156	75	85	69	105	53	71
161	164	97	77	171	166	80	79	81	97	70	84
206	215	127	99	202	140	108	93	143	117	75	102
233	219	142	120	235	197	123	146	160	143	112	125
346	367	196	204	337	270	197	219	205	242	198	211
497	463	226	237	400	358	250	302	293	319	234	242
617	513	313	347	520	497	363	438	390	404	350	373
577	589	200	253	448	452	337	384	302	334	311	344
434	467	162	195	342	400	253	275	269	269	290	315
187	232	48	76	186	213	118	124	120	138	117	120
44	50	3	25	28	42	22	38	37	31	27	48
5	9	2	2	7	8	3	3	13	10	10	2
..	1	..	..	1	..	..	1	..	1	..	3
11	108	11	13	72	104	39	29	25	59	20	23
9 897	10 083	5 238	5 103	8 157	7 833	5 027	5 123	4 841	4 844	3 821	4 057

ANNI DI ETÀ DEI MORTI	Segue CALABRIE							
	Reggio		Caltanissetta		Catania		Girgenti	
	Maschi	Femm.	Maschi	Femm.	Maschi	Femm.	Maschi	Femm.
Fino a 1 anno . . . . .	1 163	1 081	1 209	1 067	2 001	1 884	1 182	1 070
Di 1 anno . . . . .	452	386	446	523	747	720	391	411
» 2 anni . . . . .	184	173	148	152	168	174	134	123
» 3 » . . . . .	93	123	66	75	85	76	83	53
» 4 » . . . . .	51	57	33	36	42	43	27	21
Da 0 a 4 anni . . . . .	1 943	1 820	1 902	1 853	3 043	2 897	1 817	1 656
Di 5 anni . . . . .	32	24	17	21	23	19	22	19
» 6 » . . . . .	23	19	19	12	14	21	16	11
» 7 » . . . . .	22	15	15	20	19	25	12	11
» 8 » . . . . .	15	20	11	15	15	23	10	11
» 9 » . . . . .	21	21	24	11	20	11	14	11
Da 5 a 9 anni . . . . .	113	99	86	79	91	99	74	73
Di 10 anni . . . . .	19	13	9	19	27	17	11	11
» 11 » . . . . .	22	15	11	8	19	12	13	11
» 12 » . . . . .	18	16	8	8	22	14	12	11
» 13 » . . . . .	12	16	9	11	9	25	8	11
» 14 » . . . . .	18	22	15	18	17	22	7	11
Da 10 a 14 anni . . . . .	89	82	52	64	94	90	51	53
Da 15 a 19 anni . . . . .	97	89	72	69	108	148	79	73
Di 20 anni (a) . . . . .	16	22	20	21	30	27	20	11
Da 21 a 24 anni . . . . .	93	66	61	89	122	114	78	73
Da 20 a 24 anni . . . . .	109	88	81	110	152	141	98	84
Da 25 a 29 anni . . . . .	82	84	55	66	139	115	53	53
» 30 » 34 » . . . . .	73	104	69	65	98	134	53	53
» 35 » 39 » . . . . .	58	86	54	64	115	119	58	53
» 40 » 44 » . . . . .	54	78	62	64	134	135	48	53
» 45 » 49 » . . . . .	75	89	77	64	162	129	78	53
» 50 » 54 » . . . . .	107	103	103	78	180	165	98	53
» 55 » 59 » . . . . .	119	94	82	81	242	176	100	53
» 60 » 64 » . . . . .	201	203	172	147	379	335	167	53
» 65 » 69 » . . . . .	199	188	207	195	414	391	230	53
» 70 » 74 » . . . . .	348	308	270	259	506	585	309	53
» 75 » 79 » . . . . .	320	317	209	212	425	508	252	53
» 80 » 84 » . . . . .	275	307	132	175	317	387	193	53
» 85 » 89 » . . . . .	153	141	56	59	142	92	67	53
» 90 » 94 » . . . . .	48	46	6	8	27	47	6	53
» 95 » 99 » . . . . .	15	11	2	4	13	11	5	53
Di 100 anni e più . . . . .	1	2	..	..	..	..	..	..
Età ignota . . . . .	16	45	10	16	34	24	1	..
<b>TOTALE . . . . .</b>	<b>4 495</b>	<b>4 384</b>	<b>3 759</b>	<b>3 732</b>	<b>6 815</b>	<b>6 728</b>	<b>3 837</b>	<b>3</b>

(a) Veggasi la nota a pag. 546.

SECONDO L'ETÀ E IL SESSO.

provincia.

CILIA

SARDEGNA

Messina		Palermo		Siracusa		Trapani		Cagliari		Sassari	
Maschi	Femm.	Maschi	Femm.	Maschi	Femm.	Maschi	Femm.	Maschi	Femm.	Maschi	Femm.
1 114	956	1 514	1 311	1 284	1 229	676	638	1 212	955	794	666
387	345	592	587	353	435	182	184	496	438	281	275
127	105	250	214	104	131	63	58	232	203	114	108
68	69	139	111	53	69	33	38	115	116	38	53
32	32	58	63	29	17	22	13	61	77	33	27
1 728	1 507	2 553	2 286	1 823	1 881	976	931	2 116	1 789	1 260	1 124
7	16	37	43	20	22	11	9	40	49	30	16
23	15	37	41	15	14	11	10	22	31	25	16
13	17	20	23	15	13	14	16	23	11	16	17
21	20	26	18	11	10	16	8	19	19	20	16
11	13	32	33	10	11	10	9	30	33	9	13
75	81	152	158	71	70	62	52	134	143	100	78
20	5	20	26	8	6	14	7	24	21	12	19
9	16	17	22	10	7	8	8	17	23	8	9
9	8	18	24	17	6	10	15	17	26	7	15
12	13	8	30	10	11	5	8	13	11	11	19
15	24	30	35	11	15	6	14	15	22	10	19
65	66	93	137	56	45	43	52	86	103	48	81
92	89	173	197	66	63	55	97	109	131	86	108
24	35	50	45	17	17	16	22	25	37	22	22
99	104	210	210	69	68	78	78	103	141	61	97
123	139	260	255	86	85	94	100	128	178	83	119
75	114	169	199	64	81	63	75	101	146	71	106
71	93	166	164	59	76	56	61	82	147	48	84
78	108	147	168	50	74	77	48	98	151	55	96
61	91	145	170	62	56	51	57	114	128	79	99
107	93	179	175	82	66	78	60	137	115	68	74
156	136	215	189	98	74	89	57	167	108	91	74
166	152	237	210	137	99	112	78	166	142	115	105
226	234	395	330	190	195	154	108	250	219	142	134
274	263	457	372	223	232	194	161	277	216	173	163
383	382	622	603	289	287	261	246	377	361	191	183
355	393	567	636	228	268	221	251	297	303	164	161
319	341	486	541	174	232	177	259	226	224	131	141
173	175	182	205	46	79	59	92	103	126	71	75
45	70	54	72	13	26	14	22	32	41	25	28
11	11	8	11	2	5	1	6	4	15	2	9
..	2	..	3	..	..	..	..	1	2	..	2
58	34	116	94	53	31	24	39	61	112	23	20
4 641	4 574	7 376	7 175	3 872	4 025	2 861	2 852	5 066	4 900	3 026	3 064

ANNI DI ETÀ DEI MORTI	PIEMONTE		LIGURIA		LOMBARDIA		VENETO		EMILIA			
	Maschi	Femmine	Maschi	Femmine	Maschi	Femmine	Maschi	Femmine	Ex Ducati (a)		Romagne (b)	
									Maschi	Femmine	Maschi	Femmine
Fino a 1 anno . . . . .	3 916	3 112	1 348	1 124	11 546	9 715	8 880	7 472	2 716	2 278	2 748	2 295
Di 1 anno . . . . .	744	690	384	331	3 337	3 240	2 591	2 459	643	583	943	697
» 2 anni . . . . .	262	261	135	119	859	897	735	742	189	191	221	205
» 3 » . . . . .	176	173	91	69	527	502	430	439	104	100	128	129
» 4 » . . . . .	93	87	30	36	219	225	171	175	50	36	53	57
Da 0 a 4 anni . . . . .	5 191	4 323	1 988	1 679	16 488	14 579	12 807	11 287	3 702	3 183	4 093	3 383
Di 5 anni . . . . .	53	71	27	20	129	130	126	125	36	36	36	38
» 6 » . . . . .	62	61	22	27	118	136	115	99	23	31	30	32
» 7 » . . . . .	69	69	21	20	124	152	103	99	42	23	30	46
» 8 » . . . . .	74	80	32	30	132	147	104	70	30	27	47	35
» 9 » . . . . .	62	61	39	22	144	168	108	132	42	45	42	43
Da 5 a 9 anni . . . . .	320	342	141	119	647	733	556	525	173	162	185	194
Di 10 anni . . . . .	63	73	26	16	150	136	110	98	35	29	31	29
» 11 » . . . . .	74	69	24	21	139	157	68	101	37	17	33	32
» 12 » . . . . .	52	60	29	23	134	154	86	108	31	21	28	41
» 13 » . . . . .	72	78	18	30	133	155	109	124	36	32	49	26
» 14 » . . . . .	80	127	26	32	158	248	120	136	30	46	48	37
Da 10 a 14 anni . . . . .	341	407	123	122	714	850	493	567	169	145	184	165
Da 15 a 19 anni . . . . .	572	769	251	297	1 015	1 332	776	831	211	240	305	344
Di 20 anni (c) . . . . .	217	173	95	66	242	379	223	191	82	75	92	83
Da 21 a 24 anni . . . . .	720	698	264	244	1 041	1 126	923	770	219	247	302	305
Da 20 a 24 anni . . . . .	937	871	359	310	1 283	1 405	1 146	961	301	322	394	388
Da 25 a 29 anni . . . . .	615	831	315	359	957	1 314	790	953	236	310	247	364
» 30 » 34 » . . . . .	636	765	309	301	987	1 159	730	835	236	248	273	326
» 35 » 39 » . . . . .	704	781	304	267	1 033	1 154	668	759	235	250	300	294
» 40 » 44 » . . . . .	710	735	325	313	1 204	1 076	768	734	246	240	292	273
» 45 » 49 » . . . . .	854	844	405	417	1 369	1 179	841	709	308	262	372	291
» 50 » 54 » . . . . .	1 098	917	489	303	1 673	1 386	995	812	393	297	415	329
» 55 » 59 » . . . . .	1 359	1 165	615	448	2 013	1 747	1 212	925	516	435	635	455
» 60 » 64 » . . . . .	1 831	1 749	687	586	2 725	2 402	1 527	1 284	740	562	856	685
» 65 » 69 » . . . . .	2 171	2 153	768	691	3 250	2 907	1 688	1 562	834	719	988	818
» 70 » 74 » . . . . .	2 784	2 684	835	844	3 590	3 602	2 161	2 166	1 143	992	1 241	1 161
» 75 » 79 » . . . . .	2 675	2 673	794	828	2 992	3 165	2 255	2 403	1 107	886	1 252	1 083
» 80 » 84 » . . . . .	1 926	2 076	574	624	1 987	2 116	1 683	1 800	651	633	730	785
» 85 » 89 » . . . . .	767	876	274	316	678	841	744	844	271	228	290	340
» 90 » 94 » . . . . .	185	248	69	90	125	161	138	227	44	49	43	79
» 95 » 99 » . . . . .	20	27	5	19	11	8	17	25	4	13	3	10
Di 100 anni e più . . . . .	2	3	2	3	..	2	..	2	..	..	..	..
Età ignota . . . . .	178	229	45	95	253	250	193	141	66	50	21	74
<b>TOTALE . . . . .</b>	<b>25 876</b>	<b>25 498</b>	<b>9 677</b>	<b>9 031</b>	<b>44 999</b>	<b>43 423</b>	<b>32 138</b>	<b>30 352</b>	<b>11 586</b>	<b>10 226</b>	<b>13 119</b>	<b>11 841</b>

(a) Provincie di Modena, Parma, Piacenza e Reggio nell'Emilia. — (b) Provincie di Bologna, Ferrara, Forlì e Ravenna. —

CLASSIFICATI SECONDO L'ETÀ E IL SESSO.

mento e nel Regno.

TOSCANA		MARCHE		UMBRIA		LAZIO		ABRUZZI E MOLISE		CAMPANIA	
Maschi	Femmine	Maschi	Femmine	Maschi	Femmine	Maschi	Femmine	Maschi	Femmine	Maschi	Femmine
3 967	3 239	2 457	2 081	1 461	1 378	2 404	2 128	3 538	3 173	8 144	7 157
1 023	943	687	714	483	475	1 166	1 051	1 101	1 077	2 913	2 740
370	291	210	211	102	165	457	446	403	417	1 179	1 066
197	189	135	130	95	84	251	240	217	185	652	607
87	87	64	50	26	38	106	102	102	89	288	314
5 644	4 749	3 558	3 186	2 227	2 140	4 384	3 967	5 361	4 941	13 176	11 884
42	65	33	39	22	26	49	66	57	58	192	202
55	47	32	33	16	23	38	58	50	45	175	150
51	55	37	24	21	18	51	45	48	52	143	126
63	56	29	29	25	26	48	50	54	53	143	146
69	63	25	36	37	18	64	74	44	55	123	103
280	286	156	161	121	111	245	293	253	263	776	727
64	58	29	27	14	19	38	46	35	34	118	115
68	48	23	23	24	17	40	25	33	25	115	124
65	78	26	28	17	15	37	31	32	35	100	101
68	54	21	29	11	18	41	65	30	33	100	108
59	75	33	23	21	22	35	40	55	37	108	103
324	313	132	130	87	91	191	207	185	164	541	556
482	519	198	186	155	129	396	333	251	262	695	670
129	144	56	73	25	29	130	65	67	60	199	158
566	547	213	202	134	129	332	324	296	274	701	655
695	691	269	275	159	158	462	389	363	334	900	813
498	630	197	248	131	196	314	324	219	297	644	735
469	570	171	220	102	142	307	343	173	312	623	766
427	515	192	210	104	128	299	331	163	293	557	690
554	551	192	203	129	145	280	264	207	268	601	664
634	529	247	215	120	168	380	313	242	235	679	634
813	682	304	241	171	143	546	380	349	291	961	827
1 041	802	399	381	271	209	651	467	449	435	1 126	960
1 393	1 194	603	548	362	313	848	717	637	656	1 617	1 566
1 597	1 441	743	723	481	449	968	780	964	915	1 879	1 774
2 295	2 096	1 043	957	663	593	1 143	1 005	1 326	1 386	2 691	2 833
2 218	1 945	1 004	976	660	568	926	852	1 352	1 291	2 518	2 463
1 463	1 357	613	633	417	360	546	564	1 063	1 020	1 930	2 115
656	564	286	275	204	168	186	238	482	416	784	989
141	176	52	67	56	38	51	62	86	104	244	283
27	21	3	7	5	8	2	6	11	17	30	70
1	1	..	..	..	..	..	3	..	3	5	7
96	120	28	43	88	30	31	67	83	86	315	360
<b>21 748</b>	<b>19 761</b>	<b>10 390</b>	<b>9 885</b>	<b>6 713</b>	<b>6 287</b>	<b>13 156</b>	<b>11 905</b>	<b>14 219</b>	<b>13 989</b>	<b>33 292</b>	<b>32 391</b>

(c) Veggasi la nota a pag. 546.

Segue TAVOLA X. — MORTI, NEL 1923, CLASSIFICATI SECONDO L'ETÀ E IL SESSO.

B). — In ciascun Compartimento e nel Regno.

ANNI DI ETÀ DEI MORTI	PUGLIE		BASILI- CATA		CALABRIE		SICILIA		SARDEGNA		REGNO		
	Maschi	Femmine	Maschi	Femmine	Maschi	Femmine	Maschi	Femmine	Maschi	Femmine	Maschi	Femmine	TOTALE
Fino a 1 anno . . . . .	6 828	6 126	1 478	1 266	3 352	3 122	8 980	8 164	2 006	1 621	75 769	65 446	141 215
Di 1 anno . . . . .	3 299	3 080	509	517	1 168	1 068	3 098	3 204	777	713	24 866	23 582	48 448
» 2 anni . . . . .	1 273	1 110	263	217	511	472	994	955	346	306	8 569	8 071	16 640
» 3 » . . . . .	637	624	133	132	266	258	527	497	153	169	4 719	4 527	9 246
» 4 » . . . . .	245	243	50	65	135	145	243	229	94	104	2 056	2 082	4 138
Da 0 a 4 anni . . . . .	12 282	11 183	2 433	2 197	5 432	5 065	13 842	13 049	3 376	2 913	115 979	103 708	219 687
Di 5 anni . . . . .	158	157	41	36	70	73	137	150	70	65	1 278	1 357	2 635
» 6 » . . . . .	97	101	35	29	63	49	135	134	47	47	1 113	1 102	2 215
» 7 » . . . . .	103	93	26	23	70	50	108	126	39	28	1 086	1 049	2 135
» 8 » . . . . .	102	70	20	24	59	59	110	104	39	35	1 106	1 041	2 147
» 9 » . . . . .	73	80	18	20	56	52	121	95	39	46	1 106	1 113	2 219
Da 5 a 9 anni . . . . .	533	501	140	132	318	283	611	609	234	221	5 689	5 662	11 351
Di 10 anni . . . . .	75	89	19	9	63	46	109	86	36	40	1 015	950	1 965
» 11. » . . . . .	59	78	22	16	52	43	87	85	25	32	923	913	1 836
» 12 » . . . . .	64	80	16	16	52	51	96	84	24	41	889	967	1 856
» 13 » . . . . .	67	73	17	20	38	49	61	104	24	30	895	1 028	1 923
» 14 » . . . . .	54	90	20	25	50	63	101	141	25	41	1 018	1 291	2 309
Da 10 a 14 anni . . . . .	319	410	94	86	255	252	454	500	134	184	4 740	5 149	9 889
Da 15 a 19 anni . . . . .	452	600	98	91	303	276	645	744	195	239	7 000	7 862	14 862
Di 20 anni (a) . . . . .	120	130	28	20	57	66	177	185	47	59	1 986	1 856	3 842
Da 21 a 24 anni . . . . .	426	458	92	98	271	245	717	737	164	238	7 381	7 297	14 678
Da 20 a 24 anni . . . . .	546	588	120	118	323	311	894	922	211	297	9 367	9 153	18 520
Da 25 a 29 anni . . . . .	350	531	65	110	276	295	618	716	172	252	6 644	8 465	15 109
» 30 » 34 » . . . . .	321	450	56	88	207	301	572	654	130	231	6 302	7 720	14 022
» 35 » 39 » . . . . .	321	445	53	85	133	238	579	634	153	247	6 230	7 321	13 551
» 40 » 44 » . . . . .	374	419	75	85	176	254	563	626	193	227	6 889	7 077	13 966
» 45 » 49 » . . . . .	429	407	80	79	226	270	763	656	205	189	8 154	7 297	15 451
» 50 » 54 » . . . . .	535	454	108	93	325	322	939	775	258	182	10 372	8 534	18 906
» 55 » 59 » . . . . .	610	536	123	146	391	362	1 076	879	281	247	12 768	10 599	23 367
» 60 » 64 » . . . . .	879	841	197	219	604	656	1 683	1 531	392	353	17 581	15 862	33 443
» 65 » 69 » . . . . .	1 123	1 058	250	302	726	749	1 999	1 820	450	379	20 879	19 300	40 179
» 70 » 74 » . . . . .	1 450	1 357	363	438	1 088	1 085	2 640	2 654	568	544	27 029	26 402	53 431
» 75 » 79 » . . . . .	1 225	1 294	337	384	933	995	2 257	2 496	461	464	24 966	24 766	49 732
» 80 » 84 » . . . . .	938	1 062	253	275	834	891	1 798	2 125	357	365	17 763	18 801	36 564
» 85 » 89 » . . . . .	421	521	118	124	390	399	725	777	174	201	7 450	8 117	15 567
» 90 » 94 » . . . . .	75	117	22	38	112	125	165	257	57	69	1 665	2 190	3 855
» 95 » 99 » . . . . .	14	19	3	3	38	23	42	50	6	24	241	350	591
Di 100 anni e più . . . . .	1	1	..	1	1	6	..	6	1	4	13	42	55
Età ignota . . . . .	94	225	39	29	61	127	296	326	84	132	1 971	2 384	4 355
<b>TOTALE . . . . .</b>	<b>23 292</b>	<b>23 019</b>	<b>5 027</b>	<b>5 123</b>	<b>13 157</b>	<b>13 235</b>	<b>33 161</b>	<b>32 806</b>	<b>8 092</b>	<b>7 964</b>	<b>319 692</b>	<b>306 761</b>	<b>626 453</b>

(a) Veggasi la nota a pag. 546.



TAVOLA XI. — MORTI NEL REGNO, DURANTE L'ANNO 1923, CLASSIFICATI SECONDO LO STATO CIVILE E IL SESSO IN RAPPORTO ALL'ETÀ.

36 — Movimento della popolazione.

ANNI DI ETÀ DEI MORTI	CELIBI E NUBILI		CONIUGATI		VEDOVI		STATO CIVILE IGNOTO		COMPLESSO		TOTALE GENERALE
	Maschi	Femmine	Maschi	Femmine	Maschi	Femmine	Maschi	Femmine	Maschi	Femmine	
Fino a 15 anni . . . . .	126 408	114 519	..	..	..	..	..	..	126 408	114 519	240 927
Da 15 a 17 anni . . . . .	3 782	4 477	2	65	..	..	..	..	3 784	4 542	8 326
» 18 » 20 » . . . . .	5 137	4 596	64	568	1	12	..	..	5 202	5 176	10 378
» 21 » 24 » (a) . . . . .	6 531	4 594	714	2 569	19	49	117	85	7 381	7 297	14 678
» 25 » 29 » . . . . .	4 196	3 316	2 254	4 840	49	181	145	119	6 644	8 465	15 109
» 30 » 34 » . . . . .	2 510	1 885	3 518	5 309	140	422	134	104	6 302	7 720	14 022
» 35 » 39 » . . . . .	1 794	1 267	4 127	5 496	180	478	129	80	6 230	7 321	13 551
» 40 » 44 » . . . . .	1 429	1 094	4 957	5 287	364	597	139	99	6 889	7 077	13 966
» 45 » 49 » . . . . .	1 398	1 061	6 072	5 201	504	957	180	78	8 154	7 297	15 451
» 50 » 54 » . . . . .	1 565	1 222	7 592	5 609	971	1 608	244	95	10 372	8 534	18 906
» 55 » 59 » . . . . .	1 850	1 299	8 939	6 590	1 710	2 575	269	135	12 768	10 590	23 367
» 60 » 64 » . . . . .	2 074	1 740	12 106	8 424	3 031	5 508	370	195	17 581	15 862	33 443
» 65 » 69 » . . . . .	2 257	1 980	13 019	7 605	5 177	9 478	426	237	20 879	19 300	40 179
» 70 » 74 » . . . . .	2 563	2 603	14 750	7 526	9 162	16 024	554	249	27 029	26 402	53 431
» 75 » 79 » . . . . .	2 132	2 392	11 665	4 647	10 714	17 509	455	218	24 966	24 766	49 732
» 80 » 84 » . . . . .	1 394	1 730	6 211	2 228	9 329	14 647	329	196	17 763	18 801	36 564
» 85 » 89 » . . . . .	491	838	1 990	547	4 842	6 622	127	110	7 450	8 117	15 567
» 90 » 94 » . . . . .	122	215	327	81	1 172	1 866	44	28	1 665	2 190	3 855
» 95 » 99 » . . . . .	17	38	41	13	177	286	6	13	241	350	591
Di 100 anni e più . . . . .	1	4	1	..	11	37	..	1	13	42	55
Età ignota . . . . .	26	55	64	75	39	101	1 842	2 153	1 971	2 384	4 355
<b>TOTALE . . .</b>	<b>167 677</b>	<b>150 925</b>	<b>98 413</b>	<b>72 669</b>	<b>48 092</b>	<b>78 952</b>	<b>5 510</b>	<b>4 195</b>	<b>319 692</b>	<b>306 761</b>	<b>626 453</b>

(a) Volendosi conoscere anche per questo prospetto il numero dei morti nel gruppo di età da 20 a 24 anni, anziché da 21 a 24 (come è indicato nel prospetto stesso al fine di conoscere il numero dei morti *minorenni*), diamo anche le cifre dei morti in età di 20 anni, classificati secondo lo stato civile e il sesso:

Morti in età di 20 anni nel 1923 { Maschi: celibi 1 935, coniugati 51, vedovi —, in totale 1 986.  
Femmine: nubili 1 543, coniugate 305, vedove 8, in totale 1 856.

TAVOLA XII. — MORTI, DURANTE L'ANNO 1923, NEI PRIMI CINQUE ANNI DI ETÀ,  
A). — In ciascuna

PROVINCIE	LEGITTIMI											
	Fino a 1 mese		Da 1 mese a 12 mesi		Di 1 anno		Di 2 anni		Di 3 anni		Di 4 anni	
	M.	F.	M.	F.	M.	F.	M.	F.	M.	F.	M.	F.
Alessandria . . . . .	239	156	526	420	143	146	51	47	38	38	15	12
Cuneo . . . . .	365	278	678	601	207	171	63	75	40	41	28	20
Novara . . . . .	265	199	412	358	137	107	55	47	34	36	14	12
Torino . . . . .	395	266	814	651	241	245	88	88	64	51	35	38
Genova . . . . .	378	325	696	606	336	285	117	106	83	66	30	31
Porto Maurizio . . . . .	54	34	95	77	28	32	11	11	4	3	..	5
Bergamo . . . . .	574	442	2 189	1 858	805	803	161	196	98	95	40	48
Brescia . . . . .	482	381	1 314	1 191	537	503	161	129	79	81	39	44
Como . . . . .	331	269	1 000	803	313	323	97	87	55	49	18	16
Cremona . . . . .	228	180	431	368	217	187	54	58	44	35	14	18
Mantova . . . . .	196	160	382	332	156	177	35	35	22	22	5	15
Milano . . . . .	931	701	2 320	1 868	1 024	937	272	312	189	179	79	63
Pavia . . . . .	153	121	283	216	99	77	31	28	22	22	14	9
Sondrio . . . . .	74	54	183	180	92	90	28	28	11	16	8	8
Belluno . . . . .	159	115	316	272	145	145	46	53	26	22	6	7
Padova . . . . .	546	402	960	796	376	336	111	113	43	68	22	31
Rovigo . . . . .	298	240	467	411	209	206	69	61	40	35	15	14
Treviso . . . . .	316	271	647	581	273	257	99	82	57	41	21	15
Udine . . . . .	409	241	1 001	850	417	385	123	116	83	74	33	30
Venezia . . . . .	355	288	873	796	418	392	111	131	77	76	24	26
Verona . . . . .	231	209	666	551	287	283	52	71	41	53	22	21
Vicenza . . . . .	368	270	794	682	380	339	103	87	50	59	28	26
Bologna . . . . .	290	240	431	304	214	181	59	73	55	32	15	24
Ferrara . . . . .	239	175	415	312	214	176	60	52	29	36	16	8
Forlì . . . . .	269	217	404	469	374	190	62	49	26	36	15	20
Modena . . . . .	367	330	397	376	203	170	59	51	40	25	15	12
Parma . . . . .	168	144	361	272	121	135	36	48	23	21	10	9
Piacenza . . . . .	147	109	313	240	83	73	28	28	15	22	13	6
Ravenna . . . . .	130	96	248	200	79	70	20	15	12	17	6	5
Reggio nell' Emilia . . . . .	272	232	446	394	201	175	62	55	25	30	10	9
Arezzo . . . . .	223	170	385	306	167	128	53	42	26	28	5	11
Firenze . . . . .	478	385	671	597	288	250	104	77	58	43	29	18
Grosseto . . . . .	105	65	149	124	59	50	32	16	11	17	8	4
Livorno . . . . .	57	42	112	85	68	63	14	16	15	12	5	2
Lucca . . . . .	129	97	245	204	81	94	39	42	15	15	9	13

CLASSIFICATI SECONDO I NATALI LEGITTIMI OD ILLEGITTIMI E SECONDO IL SESSO.

provincia:

ILLEGITTIMI ED ESPOSTI												TOTALE		
Fino a 1 mese		Da 1 mese a 12 mesi		Di 1 anno		Di 2 anni		Di 3 anni		Di 4 anni		del morti nei primi cinque anni di età		
M.	F.	M.	F.	M.	F.	M.	F.	M.	F.	M.	F.	M.	F.	in complesso
6	8	10	9	3	1	..	1	..	..	..	..	1 037	838	1 875
12	8	8	13	4	5	..	..	..	2	..	..	1 405	1 214	2 619
15	5	15	12	2	4	1	1	..	..	..	2	950	783	1 733
07	56	33	72	7	11	4	2	..	5	1	3	1 799	1 488	3 287
39	26	61	46	20	13	6	2	4	..	..	..	1 770	1 506	3 276
10	5	15	5	..	1	1	..	..	..	..	..	218	173	391
16	11	54	99	12	34	1	2	1	..	..	1	3 951	3 589	7 540
26	13	31	29	10	10	1	1	..	1	..	1	2 680	2 384	5 064
15	16	28	38	6	9	..	..	..	..	..	..	1 863	1 604	3 467
14	16	20	29	10	10	1	2	..	1	..	..	1 033	904	1 937
21	17	73	26	19	8	3	1	1	..	1	..	914	793	1 707
46	74	100	178	32	67	13	17	5	5	1	..	5 012	4 401	9 413
4	10	10	17	3	3	..	1	..	1	..	2	619	507	1 126
5	11	12	7	2	2	1	..	..	1	..	..	416	397	813
6	9	10	19	2	5	1	2	1	2	..	1	718	652	1 370
33	46	29	72	8	23	1	6	1	3	..	..	2 130	1 896	4 026
37	53	53	56	33	26	5	8	3	1	..	..	1 229	1 111	2 340
15	12	16	34	3	12	..	5	..	1	..	3	1 447	1 314	2 761
24	14	58	43	12	18	6	6	3	4	..	1	2 169	1 782	3 951
43	19	55	26	17	11	4	1	4	..	..	..	1 981	1 766	3 747
16	12	30	25	6	13	1	..	..	..	..	..	1 352	1 238	2 590
19	23	30	34	5	8	3	..	1	..	..	..	1 781	1 528	3 309
34	21	36	39	14	20	7	6	3	5	..	..	1 158	945	2 103
87	67	105	88	35	46	12	6	3	3	1	..	1 216	969	2 185
13	13	12	34	9	10	..	2	..	..	..	..	1 184	1 040	2 224
50	30	32	11	16	3	4	..	1	..	2	..	1 186	1 008	2 194
14	13	32	40	9	19	..	2	..	1	..	..	774	704	1 478
12	12	19	11	5	1	..	..	..	..	..	..	635	502	1 137
11	4	24	16	4	4	1	2	..	..	..	..	535	429	964
34	31	52	28	5	7	..	7	..	1	..	..	1 107	969	2 076
11	7	18	17	7	4	2	2	..	..	..	..	897	715	1 612
36	29	52	19	16	12	1	5	..	3	..	..	1 733	1 438	3 171
6	21	8	5	..	4	..	1	..	1	..	..	378	308	686
..	2	4	12	2	1	..	..	..	1	..	..	277	236	513
5	6	4	3	..	1	..	..	..	..	..	..	527	475	1 002

Segue TAVOLA XII. — MORTI, DURANTE L'ANNO 1923, NEI PRIMI CINQUE ANNI DI

A). — In ciascuna

PROVINCIE	LEGITTIMI											
	Fino a 1 mese		Da 1 mese a 12 mesi		Di 1 anno		Di 2 anni		Di 3 anni		Di 4 anni	
	M.	F.	M.	F.	M.	F.	M.	F.	M.	F.	M.	F.
Massa e Carrara . . . . .	147	100	293	241	115	123	48	22	29	24	13	13
Pisa . . . . .	147	109	226	183	105	96	44	33	21	21	7	15
Siena . . . . .	169	148	230	211	107	108	31	35	21	21	11	10
Ancona . . . . .	185	171	402	322	196	212	59	46	34	33	10	7
Ascoli Piceno . . . . .	97	134	386	254	143	164	47	51	24	28	16	12
Macerata . . . . .	158	157	332	303	187	156	56	50	32	30	17	15
Pesaro e Urbino . . . . .	333	238	406	350	136	160	44	60	42	39	20	16
Perugia . . . . .	488	429	835	868	469	465	158	162	95	82	26	37
Roma . . . . .	699	595	1 545	1 421	1 130	1 007	443	434	245	236	105	102
Aquila degli Abruzzi . . . . .	320	230	676	652	340	361	161	153	75	83	39	32
Campobasso . . . . .	330	297	548	446	234	229	79	93	54	38	22	25
Chieti . . . . .	336	291	515	476	267	251	81	92	46	35	22	18
Teramo . . . . .	196	171	440	412	242	208	82	73	41	29	18	14
Avellino . . . . .	333	269	647	494	343	300	145	159	88	78	40	27
Benevento . . . . .	230	172	321	279	127	149	62	66	41	35	17	18
Caserta . . . . .	585	482	1 170	1 066	625	652	292	266	157	155	50	77
Napoli . . . . .	801	664	2 231	2 051	1 303	1 159	506	416	283	251	138	146
Salerno . . . . .	503	444	986	892	478	427	158	143	76	84	42	44
Bari delle Puglie . . . . .	758	732	2 054	1 899	1 434	1 428	523	475	298	285	105	113
Foggia . . . . .	431	358	1 080	926	738	687	382	309	158	172	66	60
Lecce . . . . .	614	487	1 615	1 421	1 075	922	348	316	171	160	72	67
Potenza . . . . .	445	320	981	828	494	490	259	217	130	132	49	65
Catanzaro . . . . .	414	358	817	739	401	362	193	183	113	76	57	58
Cosenza . . . . .	304	267	564	542	296	288	117	109	57	53	23	27
Reggio di Calabria . . . . .	322	288	766	710	442	377	182	168	92	121	51	56
Caltanissetta . . . . .	312	225	875	817	443	518	148	151	66	75	33	30
Catania . . . . .	491	193	1 449	1 523	739	665	167	164	85	72	41	39
Girgenti . . . . .	272	253	881	800	388	407	134	121	82	59	26	25
Messina . . . . .	341	239	719	644	370	335	121	102	65	69	31	32
Palermo . . . . .	426	364	1 033	913	572	579	237	214	138	111	55	63
Siracusa . . . . .	272	223	990	857	341	402	104	129	53	69	29	17
Trapani . . . . .	183	156	471	458	182	181	63	58	33	38	22	13
Cagliari . . . . .	355	265	806	677	480	436	227	203	114	116	61	77
Sassari . . . . .	219	126	553	518	277	272	112	100	38	52	33	29

ETA, CLASSIFICATI SECONDO I NATALI LEGITTIMI OD ILLEGITTIMI E SECONDO IL SESSO.

provincia.

ILLEGITTIMI ED ESPOSTI												TOTALE		
Fino a 1 mese		Da 1 mese a 12 mesi		Di 1 anno		Di 2 anni		Di 3 anni		Di 4 anni		dei morti nei primi cinque anni di età		
M.	F.	M.	F.	M.	F.	M.	F.	M.	F.	M.	F.	M.	F.	in complesso
3	9	7	4	2	6	..	..	1	2	..	..	658	544	1 202
7	10	24	18	1	2	1	..	..	1	..	1	583	489	1 072
9	6	7	4	5	1	1	..	..	..	..	..	591	544	1 135
9	17	14	21	5	10	..	1	1	..	..	..	915	840	1 755
18	9	39	25	3	5	2	..	2	..	1	..	778	682	1 460
6	12	13	20	9	2	..	..	..	..	..	..	810	745	1 555
28	27	31	21	8	5	2	3	..	..	..	..	1 050	919	1 969
53	34	85	47	14	10	4	3	..	2	..	1	2 227	2 140	4 367
53	35	107	77	36	44	14	12	6	4	1	..	4 384	3 967	8 351
17	14	26	44	7	6	..	..	1	..	..	..	1 662	1 575	3 237
4	9	6	12	1	5	..	1	..	..	..	..	1 278	1 155	2 433
16	6	30	35	5	9	..	3	..	..	1	..	1 319	1 216	2 535
39	37	39	41	5	8	..	2	..	..	..	..	1 102	995	2 097
11	8	11	13	3	4	1	1	..	..	..	..	1 622	1 353	2 975
7	23	16	29	2	10	1	2	..	1	..	..	824	784	1 608
15	18	24	25	3	4	1	2	1	1	..	..	2 923	2 748	5 671
95	64	101	134	23	30	12	10	6	2	1	1	5 500	4 928	10 428
44	11	13	19	6	5	1	1	..	..	..	1	2 307	2 307	4 378
43	46	62	25	26	12	9	..	6	1	1	1	5 319	5 017	10 336
50	50	33	28	2	5	4	3	1	3	..	..	2 945	2 601	5 546
45	58	43	96	24	26	7	7	3	3	1	2	4 018	3 565	7 583
15	43	37	75	15	27	4	..	3	..	1	..	2 433	2 197	4 630
26	15	7	29	11	13	7	3	2	4	2	3	2 055	1 843	3 898
23	33	34	58	8	19	5	4	1	2	2	..	1 434	1 402	2 836
23	28	52	55	10	9	2	5	1	2	..	1	1 943	1 820	3 763
11	11	11	14	3	5	..	1	..	..	..	..	1 902	1 853	3 755
21	16	40	152	8	55	1	10	..	4	1	4	3 043	2 897	5 940
11	9	18	17	3	3	..	..	1	..	1	..	1 817	1 694	3 511
16	10	38	13	17	10	6	3	3	..	1	..	1 723	1 507	3 235
13	14	42	20	20	8	13	..	1	..	3	..	2 553	2 286	4 839
20	50	12	99	12	33	..	2	..	..	..	..	1 823	1 881	3 704
4	13	18	11	..	3	..	..	..	..	..	..	976	931	1 907
15	8	36	5	16	2	5	..	1	..	..	..	2 116	1 789	3 905
4	2	18	20	4	3	2	3	..	1	..	..	1 260	1 124	2 384

Segue: TAVOLA XII. — MORTI, DURANTE L'ANNO 1923, NEI PRIMI CINQUE ANNI DI  
B). — In ciascun

COMPARTIMENTI	LEGITTIMI													
	Fino a 1 mese		Da 1 mese a 12 mesi		Di 1 anno		Di 2 anni		Di 3 anni		Di 4 anni			
	M.	F.	M.	F.	M.	F.	M.	F.	M.	F.	M.	F.		
Piemonte . . . . .	1 264	899	2 430	2 030	728	669	257	257	176	166	92	82		
Liguria . . . . .	432	359	791	683	364	317	128	117	87	69	30	36		
Lombardia . . . . .	2 969	2 308	8 102	6 816	3 243	3 097	839	873	520	493	217	221		
Veneto . . . . .	2 682	2 036	5 724	4 939	2 505	2 343	714	714	417	428	171	170		
Emilia	Ex Ducati (a) . . . . .		954	815	1 517	1 282	608	553	185	182	103	98	48	36
	Romagne (b) . . . . .		928	728	1 498	1 285	881	617	201	189	122	121	52	57
Toscana . . . . .	1 455	1 116	2 311	1 951	990	912	365	283	196	181	87	86		
Marche . . . . .	773	700	1 526	1 229	662	692	206	207	132	130	63	50		
Umbria . . . . .	488	429	835	868	469	465	158	162	95	82	26	37		
Lazio . . . . .	699	595	1 545	1 421	1 130	1 007	443	434	245	236	105	102		
Abruzzi e Molise . . . . .	1 182	989	2 179	1 986	1 083	1 049	403	411	216	185	101	89		
Campania . . . . .	2 452	2 031	5 355	4 782	2 876	2 687	1 163	1 050	645	603	287	312		
Puglie . . . . .	1 803	1 577	4 749	4 246	3 247	3 037	1 253	1 100	627	617	243	240		
Basilicata . . . . .	445	320	981	828	494	490	259	217	130	132	49	65		
Calabria . . . . .	1 040	913	2 147	1 991	1 139	1 027	497	460	262	250	131	141		
Sicilia . . . . .	2 297	1 703	6 408	6 012	3 035	3 087	974	939	522	493	237	225		
Sardegna . . . . .	574	391	1 359	1 195	757	708	339	303	152	168	94	104		
<b>REGNO . . . . .</b>	<b>22 437</b>	<b>17 509</b>	<b>49 457</b>	<b>43 544</b>	<b>24 211</b>	<b>22 757</b>	<b>8 384</b>	<b>7 898</b>	<b>4 647</b>	<b>4 452</b>	<b>2 033</b>	<b>2 053</b>		

Morti legittimi nei primi cinque anni di età: Maschi 111 169 - Femmine 98 613

(a) Provincie di Modena, Parma, Piacenza e Reggio nell' Emilia. — (b) Provincie di Bologna, Ferrara, Forlì e Ravenna.



ETÀ, CLASSIFICATI SECONDO I NATALI LEGITTIMI OD ILLEGITTIMI E SECONDO IL SESSO.

Compartimento e nel Regno.

ILLEGITTIMI ED ESPOSTI												TOTALE		
Fino a 1 mese		Da 1 mese a 12 mesi		Di 1 anno		Di 2 anni		Di 3 anni		Di 4 anni		dei morti nei primi cinque anni di età		in complesso
M.	F.	M.	F.	M.	F.	M.	F.	M.	F.	M.	F.	M.	F.	
100	77	122	106	16	21	5	4	..	7	1	5	5 191	4 323	9 514
49	31	76	51	20	14	7	2	4	..	..	..	1 988	1 679	3 667
147	168	328	423	94	143	20	24	7	9	2	4	16 488	14 679	31 067
193	188	281	309	86	116	21	28	13	11	..	5	12 807	11 287	24 094
110	86	135	90	35	30	4	9	1	2	2	..	3 702	3 183	6 885
145	105	177	177	62	80	20	16	6	8	1	..	4 093	3 383	7 476
77	90	124	82	33	31	5	8	1	8	..	1	5 644	4 749	10 393
61	65	97	87	25	22	4	4	3	..	1	..	3 553	3 186	6 739
53	34	85	47	14	10	4	3	..	2	..	1	2 227	2 140	4 367
53	35	107	77	36	44	14	12	6	4	1	..	4 384	3 967	8 351
76	66	101	132	18	28	..	6	1	..	1	..	5 361	4 941	10 302
172	124	165	220	37	53	16	16	7	4	1	2	13 176	11 884	25 060
138	154	138	149	52	43	20	10	10	7	2	3	12 282	11 183	23 465
15	43	37	75	15	27	4	..	3	..	1	..	2 433	2 197	4 630
72	76	93	142	29	41	14	12	4	8	4	4	5 432	5 065	10 497
96	123	179	326	63	117	20	16	5	4	6	4	13 842	13 049	26 891
19	10	54	25	20	5	7	3	1	1	..	..	3 376	2 913	6 289
<b>1 576</b>	<b>1 475</b>	<b>2 299</b>	<b>2 518</b>	<b>655</b>	<b>825</b>	<b>185</b>	<b>173</b>	<b>72</b>	<b>75</b>	<b>23</b>	<b>29</b>	<b>115 979</b>	<b>103 708</b>	<b>219 687</b>

Morti illegittimi ed esposti nei primi cinque anni di età: Maschi 4 810 - Femmine 5 095.

TAVOLA XIII. - MASCHI MORTI NEL REGNO IN ETÀ DA 15 ANNI COMPIUTI IN SU, DURANTE L'ANNO 1923.  
CLASSIFICATI PER PROFESSIONI O CONDIZIONI E PER GRUPPI DI ETÀ.

PROFESSIONI O CONDIZIONI	GRUPPI DI ETÀ										TOTALE
	Da 15 a 19 anni	Da 20 a 24 anni	Da 25 a 34 anni	Da 35 a 44 anni	Da 45 a 54 anni	Da 55 a 64 anni	Da 65 a 74 anni	Da 75 a 84 anni	Da 85 anni in su	Età ignota	
Agricoltori, boscaioli, carbonai . . . . .	2 428	3 047	4 060	4 181	6 190	11 573	21 183	20 901	4 701	150	78 414
Braccianti, manovali, cantonieri, selciatori . . . . .	441	528	725	752	1 118	1 758	2 837	2 306	426	9	10 900
Pastori e mandriani . . . . .	90	80	131	129	175	254	460	344	85	1	1 749
Minatori, marmisti, cavatori, solfatai, salinai . . . . .	23	71	90	96	132	163	159	121	15	..	870
Fabbrì, meccanici, elettricisti, arrotini, maniscalchi, calderai, stagnuni . . . . .	375	497	712	555	588	659	770	656	104	1	4 917
Macchinisti e fuochisti . . . . .	7	8	32	39	45	59	37	16	4	..	247
Fornaciai, vasai, cementisti . . . . .	12	11	29	49	53	82	137	80	15	1	469
Vetrai e fabbricanti conterie . . . . .	4	7	10	12	17	22	30	26	3	..	131
Muratori, scalpellini, fumisti, piombisti, copritetti, pittori di stanze, imbianchini . . . . .	167	251	554	519	760	1 046	1 255	1 027	173	3	5 755
Falegnami, verniciatori, ebanisti, carrozzai, sediai, calafati, carpentieri, segatori di legna . . . . .	231	273	472	369	554	723	1 021	873	161	2	4 679
Cestai e impagliatori . . . . .	1	5	14	12	15	20	41	30	4	..	142
Tappezzieri e materassai . . . . .	6	6	10	17	26	59	59	25	6	..	214
Cartai e cernitori di stracci . . . . .	9	5	3	6	12	15	33	17	..	..	100
Tipografi, legatori, litografi . . . . .	36	40	39	39	64	76	68	44	1	..	407
Filatori, tessitori, tintori, cardatori, cordai . . . . .	26	34	54	60	83	157	254	165	31	..	864
Conciatori, salatori e verniciatori di pelli . . . . .	4	7	15	17	27	36	49	49	8	..	212
Calzolai, sellai, pellettieri, valigiaii . . . . .	215	277	343	380	488	767	1 076	741	138	4	4 429
Sarti . . . . .	96	100	163	122	182	253	362	327	100	..	1 705
Cappellai, guantai, berrettai . . . . .	9	4	19	14	14	31	52	41	9	..	193
Barbieri . . . . .	59	76	85	89	97	104	145	115	18	1	789
Mugnai, pastai, fornai, panettieri . . . . .	60	99	131	168	244	338	431	293	67	1	1 832
Orefici, orologiai, gioiellieri . . . . .	17	17	49	34	48	70	92	78	6	1	412
Caffettieri, pasticciieri, cioccolattieri, birrai . . . . .	14	19	40	29	45	64	72	58	7	..	348
Trattori, vinai, osti, liquoristi . . . . .	6	13	43	88	126	178	223	136	23	..	836
Camerieri d'esercizio pubblici . . . . .	29	40	68	60	76	67	77	46	6	..	469
Lattai e casari . . . . .	13	9	24	30	32	39	57	42	13	..	259
Macellai, pizzicagnoli, trippaiuoli . . . . .	26	39	83	94	132	176	195	150	17	1	913
Fabbricanti e operai non specificati . . . . .	300	387	562	501	596	783	996	788	132	6	5 051
Marinari, pescatori, barcaiuoli, piloti, palombari, capitani marittimi . . . . .	42	89	120	132	178	327	450	415	111	..	1 864
Cocchieri, stallieri, carrettieri, mulattieri . . . . .	67	115	210	279	444	560	679	498	72	2	2 926

**Segue TAVOLA XIII. - MASCHI MORTI NEL REGNO IN ETÀ DA 15 ANNI COMPIUTI IN SU, DURANTE L'ANNO 1923.**

CLASSIFICATI PER PROFESSIONI O CONDIZIONI E PER GRUPPI DI ETÀ.

PROFESSIONI O CONDIZIONI	GRUPPI DI ETÀ										TOTALE
	Da 15 a 19 anni	Da 20 a 24 anni	Da 25 a 34 anni	Da 35 a 44 anni	Da 45 a 54 anni	Da 55 a 64 anni	Da 65 a 74 anni	Da 75 a 84 anni	Da 85 anni in su	Età ignota	
Ferrovieri e tramvieri . . . . .	10	122	235	236	188	118	81	27	3	2	1 022
Fattorini postali e telegrafici . .	28	37	45	68	90	146	101	25	6	..	546
Droghieri e farmacisti . . . . .	2	1	17	36	52	64	79	50	10	..	311
Negozianti, albergatori, sensali, spedizionieri, agenti di cambio, chincaglieri, tabaccai, impresari	86	223	539	817	1 102	1 540	1 913	1 326	258	6	7 810
Commessi di negozio . . . . .	66	77	100	86	90	103	105	60	6	..	638
Fruttivendoli, pescivendoli, frig- gitori, venditori ambulanti . .	17	26	55	82	154	200	243	187	34	..	998
Domestici, cuochi, uscieri, sagre- stani e portieri . . . . .	24	21	75	130	211	372	529	350	74	1	1 787
Facchini, lavandai, spazzini, cri- vellatori, attacchini, spaccale- gna, lustrascarpe, lampionai, ca- vacessi, accalappiacani . . . . .	15	36	93	153	281	418	457	188	26	..	1 667
Impiegati pubblici e privati, ma- gistrati, pensionati civili . . . .	81	342	782	820	872	1 842	2 531	2 475	488	5	10 038
Corpi armati (escluso l'esercito)	2	15	37	75	92	123	90	66	7	..	507
Militari e pensionati militari . .	66	912	248	143	89	110	81	74	27	6	1 756
Maestri e professori . . . . .	15	66	124	128	186	263	390	220	37	1	1 430
Sacerdoti, monaci, chierici . . . .	2	7	29	89	186	254	302	295	118	..	1 232
Medici, veterinari, dentisti, flebo- tomi . . . . .	..	2	39	51	102	125	132	104	30	..	585
Infermieri . . . . .	..	3	17	27	33	30	27	16	3	..	156
Avvocati, procuratori, notai, u- scieri giudiziari . . . . .	..	6	46	82	129	172	165	132	40	..	772
Ingegneri, agrimensori, architetti	..	27	44	45	66	84	132	116	25	..	539
Proprietari, benestanti, capitalisti	54	147	291	403	758	1 533	2 029	2 772	814	3	9 754
Studenti . . . . .	705	331	70	..	..	..	..	..	..	..	1 106
Mendicanti e ricoverati . . . . .	22	25	62	72	90	267	652	793	166	10	2 159
Altre professioni e professioni ignote . . . . .	992	787	1 108	904	1 194	2 076	3 669	3 045	741	1 754	16 270
<b>TOTALE . . .</b>	<b>7 000</b>	<b>9 367</b>	<b>12 946</b>	<b>13 119</b>	<b>18 526</b>	<b>30 349</b>	<b>47 908</b>	<b>42 729</b>	<b>9 369</b>	<b>1 971</b>	<b>193 284</b>

...

...

...

...

...

...

...

...

...

...

...

...

...

...

...

...

...

...

...

...

...

...

...

...

...

...

...

...

...

...

...

...

...

...

...

...

...

...

...

...

...

...

...

...

...