

ISTITUTO CENTRALE DI STATISTICA DEL REGNO D'ITALIA

MOVIMENTO DELLA POPOLAZIONE E CAUSE DI MORTE NELL'ANNO 1939

SERIE II - VOL. II

PARTE I - MOVIMENTO NATURALE

PARTE II - CAUSE DI MORTE

**PARTE III - MOVIMENTO MIGRATORIO
DA E PER L'ESTERO**

ROMA - TIPOGRAFIA FAILLI - 1941-XIX

AL DUCE DEL FASCISMO, CAPO DEL GOVERNO

DUCE,

ho l'onore di presentarVi il « Movimento della popolazione e cause di morte nell'anno 1939 ».

Il volume comprende anche i dati sul movimento naturale in Albania, alcune notizie riguardanti le morti nel primo mese di vita secondo il genere del parto e la filiazione ed i matrimoni secondo il luogo di nascita degli sposi.

Roma, 10 luglio 1941 - Anno XIX.

IL PRESIDENTE
DELL'ISTITUTO CENTRALE DI STATISTICA
FRANCO SAVORGNAN

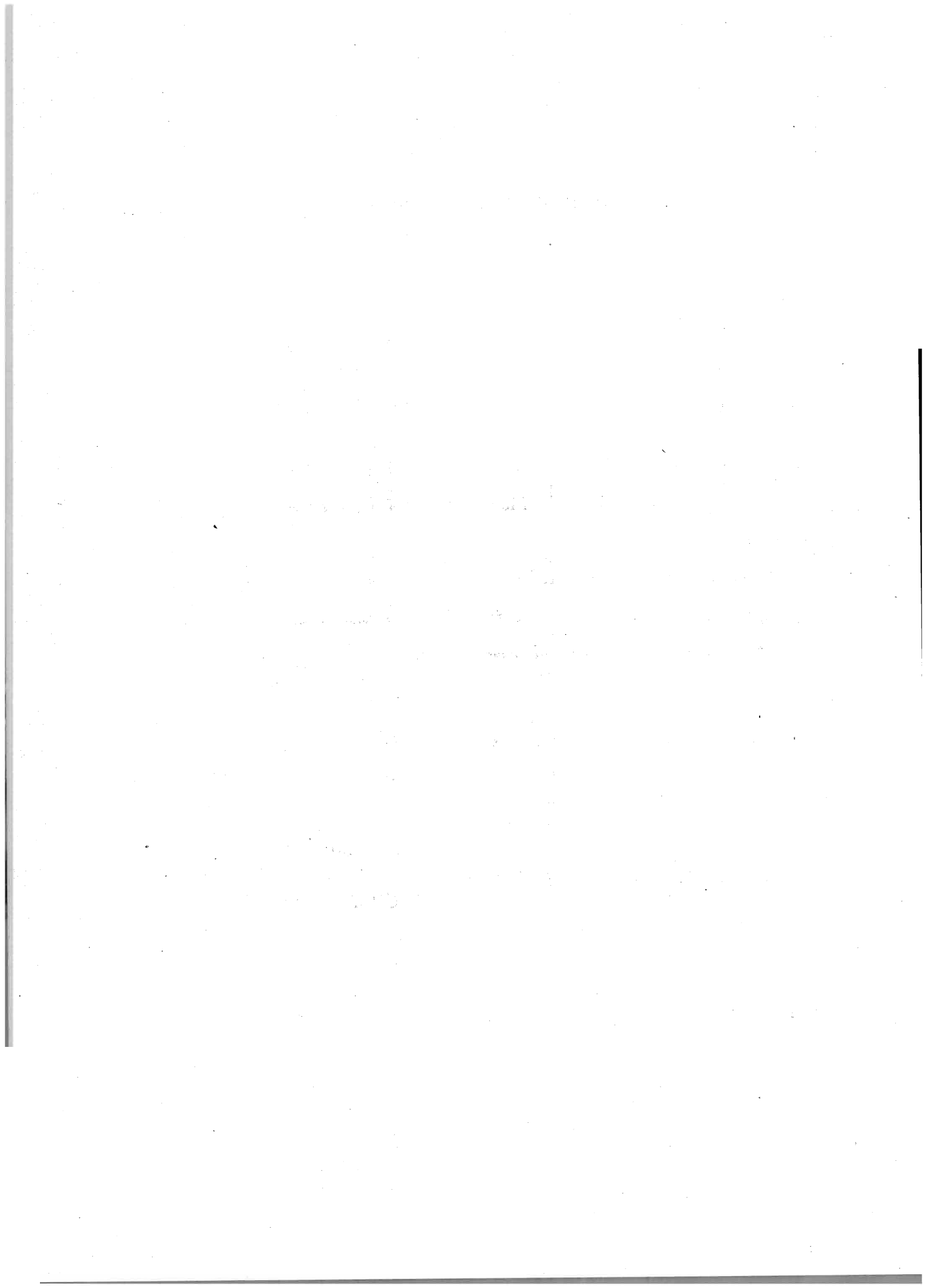

I N D I C E

LETTERA DI PRESENTAZIONE AL DUCE DEL FASCISMO, CAPO DEL GOVERNO Pag. III

(Il segno ■ indica le tavole nuove)

	Pag.		Pag.
AVVERTENZE GENERALI	1	Tav. 14. - Numeri indici mensili dei matrimoni, 1939 - Regno	23
PARTE I.			
MOVIMENTO NATURALE DELLA POPOLAZIONE			
Avvertenze speciali.	2	Tav. 15. - Combinazioni matrimoniali secondo la religione degli sposi (per 1000 matrimoni), 1939 - Capiluoghi di Provincia, altri Comuni e Regno.	23
Notizie inedite.	3	Tav. 16. - Combinazioni matrimoniali secondo l'età (per 1000 matrimoni), 1939 - Capiluoghi di Provincia, altri Comuni e Regno	24
CAPITOLO I. - Notizie retrospettive, quozienti demografici e riassunto del movimento naturale.		Tav. 17. - Percentuali delle combinazioni matrimoniali secondo l'età tra celibi e nubili dai 21 ai 69 anni, 1939 - Regno	24
Tav. 1. - Popolazione calcolata a metà anno, negli anni dal 1872 al 1939 - Regno	5	Tav. 18. - Età media degli sposi secondo lo stato civile dal 1913 al 1939 - Regno	24
Tav. 2. - Movimento naturale e quozienti demografici nel periodo 1872-1939 - Regno.	5	Tav. 19. - Età media degli sposi secondo lo stato civile, 1939 - Ripartizioni geografiche	25
Tav. 3. - Quozienti demografici, 1939 - Province, Capiluoghi di Provincia e Compartimenti	6	Tav. 20. - Età media dello sposo secondo la professione o condizione, 1939 - Regno e Ripartizioni geografiche	25
Tav. 4. - Quozienti demografici, 1939 - Ripartizioni geografiche, Comuni capiluoghi di Provincia ed altri Comuni	8	Tav. 21. - Percentuali di sposi che non sottoscrissero l'atto di matrimonio - Regno	25
Tav. 5. - Percentuali dei nati vivi, dei morti e dell'eccedenza dei nati vivi nel triennio 1930-32 e negli anni dal 1937 al 1939 - Compartimenti.	8	Tav. 22. - Sposi che non sottoscrissero l'atto di matrimonio (cifre proporzionali), 1939 - Compartimenti e Comuni con oltre 100.000 abitanti.	26
Tav. 6. - Quozienti, demografici, 1939 - Regno, Ripartizioni geografiche e Classi di Comuni.	9	Tav. 23. - Combinazioni matrimoniali secondo l'alfabetismo, 1939 - Regno.	26
Tav. 7. - Movimento naturale della popolazione, 1939 - Regno, Compartimenti e Province.	10	Tav. 24. - Proporzioni di matrimoni tra consanguinei e tra affini per mille matrimoni, dal 1929 al 1939 - Regno	26
Tav. 8. - Movimento naturale della popolazione, 1939 - Comuni capiluoghi di Provincia	14	Tav. 25. - Combinazioni matrimoniali secondo la professione o condizione degli sposi (cifre proporzionali), 1939 - Regno	27
Tav. 9. - Movimento naturale della popolazione, 1939 - Regno, Compartimenti e Classi di Comuni.	18	■ Tav. 26. - Combinazioni matrimoniali secondo il luogo di nascita degli sposi (cifre proporzionali), 1939 - Comuni con oltre 100.000 abitanti.	28
CAPITOLO II. - Matrimoni.			
Tav. 10. - Quozienti specifici di nuzialità, nei trienni 1900-02, 1910-12, 1930-32 e 1935-37 - Regno.	22	Tav. 27. - Matrimoni distinti per mesi, 1939 - Regno e Ripartizioni geografiche	28
Tav. 11. - Matrimoni disciolti per la morte di uno dei coniugi e durata media, negli anni dal 1934 al 1939 - Regno	22	Tav. 28. - Matrimoni classificati secondo la religione degli sposi, 1939 - Regno e Ripartizioni geografiche.	29
Tav. 12. - Combinazioni matrimoniali secondo lo stato civile degli sposi, 1939 (cifre proporzionali) - Regno.	22	Tav. 29. - Sposi che non sottoscrissero l'atto di matrimonio, 1939 - Regno, Compartimenti e Province.	30
Tav. 13. - Proporzioni delle vedove per 1000 vedovi passati a nuove nozze, 1939 - Regno e Compartimenti.	23	Tav. 30. - Matrimoni secondo le combinazioni di età degli sposi, 1939 - Regno e Ripartizioni geografiche.	33
		Tav. 31. - Matrimoni secondo le combinazioni di età e di stato civile degli sposi, 1939 - Regno	34

	<i>Pag.</i>		<i>Pag.</i>
Tav. 32. - Matrimoni secondo le combinazioni di età e di stato civile degli sposi, 1939 - Complesso dei Comuni capiluoghi di Provincia.	36	Tav. 51. - Parti multipli e proporzioni per 10.000 parti in complesso dal 1930 al 1939 - Regno.	49
Tav. 33. - Matrimoni secondo le combinazioni di età e di stato civile degli sposi, 1939 - Complesso degli altri Comuni del Regno.	38	Tav. 52. - Parti di nati legittimi secondo l'ordine di generazione e il genere del parto, 1939 - Regno.	49
Tav. 34. - Vedovi passati a nuove nozze, 1939 - Regno e Compartimenti.	40	Tav. 53. - Nascite legittime secondo l'ordine di generazione, 1939 - Regno.	49
Tav. 35. - Matrimoni tra consanguinei e tra affini, 1939 - Regno e Compartimenti.	40	Tav. 54. - Percentuali delle nascite legittime secondo l'ordine di generazione e Regno e Ripartizioni geografiche.	50
Tav. 36. - Matrimoni classificati secondo le combinazioni della professione o condizione degli sposi, 1939 - Regno.	41	Tav. 55. - Parti di nati legittimi, secondo l'età della madre al parto, 1939 - Regno.	50
Tav. 37. - Matrimoni classificati secondo le combinazioni di professione o condizione degli sposi, 1939 - Complesso dei Comuni capiluoghi di Provincia.	42	Tav. 56. - Percentuali di nascite legittime, secondo l'ordine di generazione e le principali classi professionali dei padri, 1939 - Regno.	51
Tav. 38. - Matrimoni classificati secondo le combinazioni della professione o condizione degli sposi, 1939 - Complesso degli altri Comuni del Regno.	43	Tav. 57. - Percentuali di parti di nati legittimi, secondo l'età della madre al parto dal 1930 al 1939 - Regno.	51
<i>CAPITOLO III. — Nascite</i>		Tav. 58. - Percentuali di parti di nati legittimi, secondo l'ordine di generazione dal 1930 al 1939 - Regno.	51
Tav. 39. - Quozienti di fecondità nei trienni 1930-32 e 1935-37 - Regno, Compartimenti e Provincie.	44	Tav. 59. - Parti di nati legittimi secondo l'ordine di generazione e l'età della madre al parto - Cifre proporzionali a 100 madri in ogni ordine di generazione, 1939 - Regno.	52
Tav. 40. - Quozienti di fecondità generale, legittima ed illegittima nei trienni 1880-82, 1900-02, 1910-12, 1920-22, 1930-32 e 1935-37 - Regno.	46	Tav. 60. - Parti di nati legittimi secondo l'ordine di generazione e l'età della madre al parto (cifre proporzionali a 100 madri in ogni età), 1939 - Regno.	53
Tav. 41. - Quozienti di fecondità legittima secondo l'età della madre, nei trienni 1930-32 e 1935-37 - Regno.	46	Tav. 61. - Nascite legittime da parti semplici e multipli, secondo l'anno di matrimonio dei genitori (cifre proporzionali) dal 1930 al 1939 - Regno.	54
Tav. 42. - Natalità, natalità residua e fattore di sopravvivenza nel periodo 1872-1939 - Regno.	46	Tav. 62. - Rapporti di mascolinità nei nati legittimi primogeniti e cadetti dal 1930 al 1939 - Regno.	54
Tav. 43. - Quozienti di illegittimità e di natalità secondo la filiazione dal 1929 al 1939 - Regno.	46	Tav. 63. - Numero medio dei figli per ciascun matrimonio, dal 1931 al 1939 - Regno e Ripartizioni geografiche.	55
Tav. 44. - Quozienti di illegittimità e di natalità secondo la filiazione, 1939 - Regno e Compartimenti.	47	Tav. 64. - Numero medio dei figli legittimi secondo la professione del padre dal 1930 al 1939 - Regno.	55
Tav. 45. - Quozienti di illegittimità, e di natalità secondo la filiazione, 1939 Comuni con oltre 100.000 abitanti.	47	Tav. 65. - Numero medio dei figli legittimi secondo l'età della madre al parto, dal 1930 al 1939 - Regno.	55
Tav. 46. - Natimortalità nei singoli mesi del 1939 - Regno.	47	Tav. 66. - Nati morti legittimi per 1000 nascite secondo l'età della madre al parto nei trienni 1933-35, 1934-36, 1935-37, 1936-38 e 1937-39 - Regno.	55
Tav. 47. - Figli naturali legittimati per 1000 nati vivi illegittimi e rapporto di mascolinità negli anni dal 1929 al 1939 - Regno.	48	Tav. 67. - Nati morti legittimi per 100 nascite, secondo l'ordine di generazione e l'età della madre al parto, 1939 - Regno.	56
Tav. 48. - Figli naturali legittimati per 1000 nati vivi illegittimi, 1939 - Compartimenti e Comuni con oltre 100.000 abitanti.	48	Tav. 68. - Parti di nati legittimi, secondo l'assistenza al parto, 1939 - Regno.	56
Tav. 49. - Nascite maschili per 1000 nascite femminili secondo la filiazione dal 1872 al 1939 - Regno.	48	Tav. 69. - Parti di nati legittimi, secondo il luogo ove essi avvennero, 1939 - Regno.	56
Tav. 50. - Numeri indici mensili delle nascite, 1939 - Regno.	48	Tav. 70. - Nascite distinte per mesi, 1939 - Regno e Ripartizione geografiche.	56

	<i>Pag.</i>		<i>Pag.</i>
Tav. 71. - Parti e nati legittimi secondo l'ordine di generazione, 1939 - Regno	57	Tav. 85. - Morti secondo il luogo ove avvenne la morte, 1939 (cifre proporzionali) - Regno e Classi di Comuni	84
Tav. 72. - Parti di nati legittimi secondo l'ordine di generazione e l'età della madre al parto, 1939 (da madri che presumibilmente non ebbero figli prima dell'attuale matrimonio) - Regno	58	Tav. 86. - Morti secondo il luogo ove avvenne la morte e la dimora, 1939 (cifre proporzionali) - Regno e Classi di Comuni	84
Tav. 73. - Nati legittimi secondo l'ordine di generazione, l'età della madre al parto, il sesso e la vitalità, 1939 - Regno :		Tav. 87. - Morti secondo l'età ed il sesso dal 1936 al 1939 (cifre proporzionali) - Regno	84
A) da parti semplici	60	Tav. 88. - Età mediana dei morti - Regno	85
B) da parti doppi	62	Tav. 89. - Morti nel primo anno di vita secondo la filiazione, 1939 (cifre proporzionali) - Regno e Ripartizioni geografiche	85
C) da parti tripli e quadrupli	62	Tav. 90. - Probabilità di morte (moltiplicate per 1000) nei primi cinque anni di vita dal 1935 al 1939 (metodo Czuber) - Regno	85
Tav. 74. - Nati legittimi secondo l'ordine di generazione, l'età della madre al parto e la vitalità, 1939 (da madri che presumibilmente non ebbero figli prima dell'attuale matrimonio) - Regno :		Tav. 91. - Probabilità di morte (moltiplicate per 1000) nei primi cinque anni di vita - Regno	86
A) da parti semplici	64	Tav. 92. - Quozienti di mortalità nel primo anno e nel primo mese di vita, feto-infantile e anteneonatale, 1939 - Regno, Compartimenti e Provincie	87
B) da parti doppi	67	Tav. 93. - Probabilità di morte feto-infantile ante-neo-natale, e in successivi periodi del primo anno di vita (moltiplicate per 1000), 1939 - Gruppi di Provincie	88
C) da parti tripli e quadrupli	67	Tav. 94. - Nascite e morti nella prima settimana e nei restanti giorni del primo mese di vita nei nati da parti semplici e in quelli da parti multipli, nel sessennio 1934-39 - Regno	88
Tav. 75. - Nati legittimi secondo l'ordine di generazione e l'anno di matrimonio dei genitori, 1939 - Regno :		Tav. 95. - Natimortalità, probabilità di morte nella prima settimana e nei restanti giorni del primo mese di vita, nei nati da parti semplici e in quelli da parti multipli nel sessennio 1934-39 - Regno	88
A) da parti semplici	70	Tav. 96. - Morti distinti per mesi, 1939 - Regno e Ripartizioni geografiche	89
B) da parti doppi	72	Tav. 97. - Morti secondo l'età e il sesso, 1939 - Regno (Capiluoghi di Provincia e altri Comuni) e Compartimenti	90
C) da parti tripli e quadrupli	72	Tav. 98. - Morti secondo l'età, il sesso e lo stato civile, 1939 - Regno e Compartimenti	98
D) da parti semplici e multipli	74	Tav. 99. - Morti secondo l'età, il sesso e l'anno di nascita, 1939 - Regno :	
Tav. 76. - Nati legittimi secondo l'ordine di generazione e la professione del padre, 1939 - Regno	76	A) Maschi	106
Tav. 77. - Parti semplici e multipli, 1939 - Regno e Compartimenti	77	B) Femmine	107
Tav. 78. - Nati da parti multipli secondo il sesso e la vitalità, 1939 - Regno e Compartimenti	77	Tav. 100. - Morti in età di 15 anni ed oltre secondo la professione o condizione, l'età e il sesso, 1939 - Regno	108
Tav. 79. - Nati legittimi secondo l'ordine di generazione, 1939 (da parti semplici da madri che presumibilmente non ebbero figli prima dell'attuale matrimonio) - Regno, Compartimenti e Provincie	78	Tav. 101. - Morti in età di 15 anni ed oltre secondo la professione o condizione e il sesso, 1939 - Regno e Classi di Comuni	112
Tav. 80. - Figli naturali legittimati distinti per sesso, 1939 - Regno, Compartimenti e Provincie	80	Tav. 102. - Morti secondo grandi gruppi di età, 1939 - Regno, Ripartizioni geografiche e Classi di Comuni	114
CAPITOLO IV. — Morti			
Tav. 81. - Quozienti specifici di mortalità nei trienni 1880-82, 1900-02, 1910-12, 1920-22, 1930-32 e 1935-37 - Regno	82	Tav. 103. - Morti nel primo anno di vita, secondo l'età alla morte e la filiazione, 1939 - Regno, Compartimenti e Provincie	115
Tav. 82. - Quozienti di mortalità corretti secondo la composizione per età e sesso della popolazione censita nel 1881, nei trienni 1900-02, 1910-12, 1920-22, 1930-32 e 1935-37 - Regno	83		
Tav. 83. - Morti nel triennio 1935-37 per 1000 censiti dello stesso sesso ed età - Regno e Ripartizioni geografiche	83		
Tav. 84. - Numeri indici mensili dei morti in complesso e nel primo anno di vita, 1939 - Regno	83		

	<i>Pag.</i>
Tav. 104. - Morti nel primo mese di vita, secondo l'età alla morte, il sesso e la filiazione, 1939 - Regno, Compartimenti e Provincie.	119
■ Tav. 105. - Morti nel primo mese di vita secondo il genere del parto da cui provengono e la filiazione, 1939 - Regno e Ripartizioni geografiche	123
Tav. 106. - Morti secondo il luogo ove avvenne la morte e la specie della dimora, 1939 - Regno, Ripartizioni geografiche e Classi di Comuni	123
Tav. 107. - Morti secondo il luogo ove avvenne la morte e secondo la dimora, 1939 - Comuni capiluoghi di Provincia e Comuni con oltre 50.000 abitanti	125

APPENDICE ALLA PARTE I.

Tav. 108. - Libia - Movimento naturale della popolazione nazionale, 1939 - Provincie e Capiluoghi di Provincia	129
Tav. 109. - Libia - Migrazioni per la colonizzazione, 1939 - Provincie.	129
■ Tav. 110. - Albania - Movimento naturale della popolazione, 1939 - Prefetture.	130

PARTE II.

CAUSE DI MORTE

Avvertenze speciali	131
Notizie inedite	132

CAPITOLO I. — *Notizie retrospettive*

Tav. 111. - Morti e mortalità per cause dal 1931 al 1939 - Regno.	134
Tav. 112. - Morti e mortalità per alcune principali cause dal 1887 al 1939 - Regno	138
Tav. 113. - Quozienti di letalità per alcune malattie infettive soggette a denuncia - Regno.	140
Tav. 114. - Mortalità per morbillo - Regno e Compartimenti	142
Tav. 115. - Mortalità per scarlattina - Regno e Compartimenti.	142
Tav. 116. - Mortalità per febbre tifoidea e paratifo - Regno e Compartimenti	143
Tav. 117. - Mortalità per differite e croup - Regno e Compartimenti.	143
Tav. 118. - Mortalità per tosse convulsa - Regno e Compartimenti.	144
Tav. 119. - Mortalità per poliomielite anteriore acuta - Regno e Compartimenti	144
Tav. 120. - Morti per le varie forme tubercolari e rapporto di mascolinità dal 1887 al 1939 - Regno	145
Tav. 121. - Mortalità per tubercolosi dell'apparato respiratorio - Regno e Compartimenti	145

	<i>Pag.</i>
Tav. 122. - Mortalità per tubercolosi delle meningi e del sistema nervoso centrale - Regno e Compartimenti	146
Tav. 123. - Mortalità per altre malattie tubercolari - Regno e Compartimenti	146
Tav. 124. - Mortalità per tumori maligni - Regno e Compartimenti.	147
Tav. 125. - Mortalità per tumori maligni secondo la sede e il sesso - Regno.	147
Tav. 126. - Quozienti specifici di mortalità per malattie della gravidanza, parto e puerperio - Regno.	147
Tav. 127. - Madri morte in età da 15 a 49 anni, per malattie della gravidanza, parto e puerperio, secondo l'età e il genere del parto dal 1936 al 1939 (cifre assolute e proporzionali) - Regno	148
Tav. 128. - Mortalità per malattie della gravidanza, parto e puerperio - Regno e Compartimenti	148
Tav. 129. - Numeri indici della mortalità, per 10.000 parti, per malattie della gravidanza, parto e puerperio (Mortalità triennio 1900-02 = 100) - Regno e Compartimenti	149
Tav. 130. - Numeri indici della mortalità, per 10.000 parti, per malattie della gravidanza, parto e puerperio (Mortalità del Regno = 100) - Regno e Compartimenti	150
Tav. 131. - Mortalità per diabete mellito - Regno e Compartimenti.	150
Tav. 132. - Mortalità per malattie del cuore - Regno e Compartimenti.	151
Tav. 133. - Mortalità per cirrosi alcoolica del fegato ed alcoolismo cronico - Regno e Compartimenti.	151

CAPITOLO II. — *Distribuzione territoriale delle cause di morte*

Tav. 134. - Mortalità per cause, 1939 - Regno e Compartimenti	152
Tav. 135. - Morti per cause, 1939 - Compartimenti e Provincie.	156
Tav. 136. - Morti per cause, 1939 - Regno e Compartimenti (complesso dei Capiluoghi di Provincia e degli altri Comuni)	204
Tav. 137. - Morti distinti per cause e sesso, 1939 - Regno e Classi di Comuni	208
Tav. 138. - Morti per cause, 1939 - Comuni con oltre 100.000 abitanti.	210
■ Tav. 139. - Morti per cause secondo la qualifica del medico che sottoscrisse la scheda, 1939 - Regno e Ripartizioni geografiche.	212

CAPITOLO III. — *Cause di morte, età e sesso.*

Tav. 140. - Morti per cause, età e sesso, 1939 - Regno	214
--	-----

CAPITOLO IV. — Cause di morte
e professione o condizione

	Pag.
Tav. 141. — Morti in età di 15 anni ed oltre secondo le cause, il sesso e la professione o condizione, 1939 - Regno	238

CAPITOLO V. — Cause di morte
e stato civile

Tav. 142. — Morti in età di 15 anni ed oltre per cause, stato civile e sesso, 1939 - Regno	254
Tav. 143. — Femmine morte per tumori degli organi genitali e delle mammelle, per età e stato civile, 1939 - Regno	256
Tav. 144. — Quozienti specifici di mortalità per malattie della gravidanza, parto e puerperio, nelle donne in età da 15 a 54 anni, distinte secondo lo stato civile - Regno.	256

CAPITOLO VI. — Cause di morte,
mese e luogo di morte.

Tav. 145. — Morti per alcune cause e per mesi, 1939 - Regno e Ripartizioni geografiche	257
Tav. 146. — Morti secondo le cause, il sesso e il luogo dove avvenne il decesso, 1939 - Regno	260

CAPITOLO VII. — Cause di morte
nel primo anno di vita

Tav. 147. — Mortalità per malattie della prima infanzia e per vizi di conformazione congeniti, nel primo anno di vita - Regno e Compartimenti	262
Tav. 148. — Neonatimortalità e mortalità nel primo mese di vita per alcune cause, secondo il genere del parto - Regno	262
Tav. 149. — Mortalità per malattie degli apparati respiratorio, digerente e per le restanti cause nei bambini nel primo anno di vita dal 1936 al 1939 - Regno e Compartimenti.	263
Tav. 150. — Morti e mortalità nel primo anno di vita per cause, 1939 - Regno e Classi di Comuni.	264
Tav. 151. — Morti e mortalità nel primo anno di vita per cause, età e sesso, - 1939 - Regno	266
Tav. 152. — Morti e mortalità nel primo anno di vita per cause, età e filiazione, 1939 - Regno	268
Tav. 153. — Morti nella prima settimana di vita per cause, età e sesso, 1939 - Regno	272
Tav. 154. — Morti nel primo anno di vita per alcuni gruppi di cause e per mesi, 1939 - Regno e Compartimenti	274

CAPITOLO VIII. — Morti violente
(accidentali, omicidi, suicidi)

	Pag.
Tav. 155. — Mortalità per cause violente accidentali - Regno e Compartimenti	276
Tav. 156. — Morti per cause accidentali secondo il mese di morte, 1939 - Regno	276
Tav. 157. — Morti per cause accidentali indicate come dipendenti da infortunio sul lavoro dal 1937 al 1939 - Regno	277
Tav. 158. — Morti per cause accidentali in miniere o cave o determinate da macchine dal 1931 al 1939 - Regno	277
Tav. 159. — Morti per infortunio causato da ubbriachezza dal 1932 al 1939 e da epilessia dal 1937 al 1939 - Regno	277
Tav. 160. — Morti per infortuni causati da mezzi meccanici di trasporto, 1939 - Regno e Compartimenti	278
Tav. 161. — Morti per infortuni causati da mezzi meccanici di trasporto, 1939 - Comuni con più di 100.000 abitanti	278
Tav. 162. — Morti per avvelenamento cronico, nel 1926-31 e dal 1933 al 1939 - Regno.	280
Tav. 163. — Morti per avvelenamento cronico da sostanze minerali, secondo l'età, dal 1936 al 1939 - Regno	280
Tav. 164. — Morti per avvelenamento cronico da sostanze organiche dal 1934 al 1939 - Regno	280
Tav. 165. — Morti per avvelenamento cronico secondo la professione o condizione e il sesso, 1939 - Regno	280
Tav. 166. — Morti per avvelenamento acuto accidentale o per suicidio, per sesso e sostanza venefica, 1938 e 1939 - Regno	281
Tav. 167. — Mortalità per omicidio e infanticidio - Regno e Compartimenti.	282
Tav. 168. — Morti per omicidio e infanticidio secondo il mezzo o modo di uccisione dal 1937 al 1939 - Regno	282
Tav. 169. — Morti per infanticidio, secondo il mezzo o modo di uccisione dal 1937 al 1939 - Regno	282
Tav. 170. — Mortalità per suicidio - Regno e Compartimenti	283
Tav. 171. — Morti per suicidio secondo lo stato civile e il sesso, 1939 - Regno	283
Tav. 172. — Morti per suicidio secondo il mese di morte, 1939 - Regno, Ripartizioni geografiche e Classi di Comuni	284

CAPITOLO IX. — Cause di natimortalità.

Tav. 173. — Natimortalità per cause secondo la legittimità dei natali, 1939 - Regno	285
Tav. 174. — Natimortalità nei legittimi per cause secondo l'ordine di generazione (da madri che presumibilmente non ebbero figli prima del l'attuale matrimonio), 1939 - Regno	285

	<i>Pag.</i>		<i>Pag.</i>
Tav. 175. - Nati morti secondo le cause, il genere del parto e la filiazione, 1939 - Regno, Capiluoghi di Provincia e altri Comuni	286	Tav. 179. - Espatri e rimpatri di lavoratori e non lavoratori secondo i Paesi transoceanici di destinazione o di provenienza ed il sesso, 1939 - Regno	290
Tav. 176. - Nati morti legittimi secondo le cause, il genere del parto e l'età della madre al parto (da madri che presumibilmente non ebbero figli prima dell'attuale matrimonio), 1939 - Regno.	286	Tav. 180. - Espatri di lavoratori secondo l'età, lo stato civile, il sesso e la destinazione, 1939 - Regno	291
PARTE III			
MOVIMENTO MIGRATORIO DA E PER L'ESTERO			
Tav. 177. - Espatri e rimpatri di lavoratori e non lavoratori secondo la destinazione o la provenienza, dal 1931 al 1939 - Regno.	288	Tav. 181. - Espatri di non lavoratori secondo l'età, lo stato civile, il sesso e la destinazione, 1939 - Regno.	292
Tav. 178. - Espatri e rimpatri di lavoratori e non lavoratori secondo i Paesi continentali di destinazione o di provenienza ed il sesso, 1939 - Regno.	289	Tav. 182. - Rimpatri di lavoratori secondo l'età, lo stato civile, il sesso e la provenienza, 1939 - Regno	293
		Tav. 183. - Rimpatri di non lavoratori, secondo l'età, lo stato civile, il sesso e la provenienza, 1939 - Regno.	294
		Tav. 184. - Espatri di lavoratori e non lavoratori in età di 15 anni ed oltre, secondo la professione o condizione, il sesso e la destinazione, 1939 - Regno	295
		Tav. 185. - Rimpatri di lavoratori e non lavoratori di 15 anni ed oltre, secondo la professione o condizione, il sesso e la provenienza, 1939 - Regno	296
		Aggiunte apportate nei modelli di rilevazione dell'anno 1939 in confronto a quelli del 1938	
		297	

AVVERTENZE GENERALI

1. — I tre volumi: « Movimento della popolazione », « Statistica delle migrazioni da e per l'estero », « Statistica delle cause di morte » la cui pubblicazione fu iniziata rispettivamente per gli anni 1862, 1876 e 1881, a partire dalle statistiche del 1938, sono stati riuniti in un solo volume. Il presente volume è suddiviso in:

Parte I - Movimento naturale della popolazione;

Parte II - Cause di morte;

Parte III - Movimento migratorio da e per l'estero.

2. — La elaborazione dei dati sul movimento migratorio da e per l'estero nell'anno 1939 è stata sensibilmente ridotta a causa della cospicua riduzione operata dal Ministero delle Finanze, per l'esercizio 1940-41, dei fondi assegnati all'Istituto Centrale di Statistica per le statistiche delle migrazioni con R. D. 8 giugno 1933-XI, n. 697.

3. — Tutti i dati contenuti nel presente volume, a meno che non sia diversamente indicato, dal 1924 in poi, si riferiscono al Regno nei confini che comprendono le terre redente.

4. — Nelle tavole della presente pubblicazione sono adoperati i seguenti **segni convenzionali**:

Due puntini(. .), per i numeri relativi, quando non raggiungano la cifra significativa nell'ordine minimo considerato (0,001 ; 0,01 ; ecc.).

La linea (—), quando non è stato registrato alcun caso.

5. — Nelle tavole, la somma delle cifre proporzionali non sempre dà, nel totale, cento o mille, ecc., a causa degli arrotondamenti.

6. — I periodi di tempo sono indicati, salvo avvertenza in contrario, in valori interi, i quali debbono interpretarsi come comprendenti tutti i valori che essi possono assumere dall'inizio alla fine del periodo indicato.

Così, ad esempio, l'età (in anni compiuti) 5 arriva fino alla soglia dei 6 anni.

7. — I dati contenuti nel presente volume sono riferiti alla circoscrizione territoriale quale era al 31 dicembre degli anni considerati, secondo le variazioni effettuate fino alla detta data (a).

8. — I quozienti demografici sono calcolati fino al 1935 sulla popolazione presente e per gli anni dal 1936 al 1939 sulla popolazione residente, calcolata a metà anno (b). Per i periodi intorno ai censimenti (bienni, trienni, ecc.) i quozienti sono calcolati sulla popolazione censita.

9. — I modelli di rilevazione usati per il 1939 non sono riportati in allegato al presente volume perchè identici a quelli usati per l'anno 1938. Solo i modelli B-B bis differiscono lievemente da quelli del 1938 per le notizie indicate a pag. 297.

10. — Alle parti I e II del presente volume è premesso un elenco delle notizie esistenti presso l'Istituto Centrale di Statistica e non pubblicate. Tali notizie sono fornite dietro richiesta, con il semplice rimborso delle spese vive: di copiatura, di collazionatura, di eventuale elaborazione e di posta.

(a) Le notizie sulle variazioni territoriali delle circoscrizioni amministrative del Regno sono contenute in appositi volumi pubblicati periodicamente, dei quali l'ultimo nel 1939: cfr. *Variazioni delle circoscrizioni comunali, provinciali, ecc., dal 21 aprile 1936-XIV al 31 dicembre 1938-XVII* ISTITUTO CENTRALE DI STATISTICA.

(b) Per gli anni 1931 e 1936 i quozienti furono calcolati rispettivamente sulla popolazione presente censita il 21 aprile 1931 e sulla popolazione residente censita il 21 aprile 1936. I criteri e i metodi seguiti per calcolare la popolazione nell'intervallo tra i censimenti, sono indicati nei precedenti volumi sul movimento della popolazione.

AVVERTENZE SPECIALI ALLA PARTE I

1) Le disposizioni per la rilevazione del movimento della popolazione prescrivono che le rilevazioni si debbono riferire esclusivamente agli atti formati in originale nel Comune ed a quelli trasmessi in originale a mente degli articoli 381 e 396 del C. C., dell'art. 8 della legge 27 maggio 1929, n. 847, e dell'art. 10 della legge 24 giugno 1929, n. 1159.

Pertanto, i dati sui matrimoni, nascite e morti si riferiscono esclusivamente al movimento della popolazione *presente*.

Sia nell'esame delle cifre assolute, sia in quello delle cifre proporzionali alla popolazione, occorre tener presenti tali disposizioni che possono alterare il significato della frequenza assoluta e relativa di tali fenomeni: il che può riferirsi principalmente ai Comuni sede di istituti di maternità per le *nascite* ed a quelli sede di istituti di ricovero e di cura per le *morti*.

Per quanto riguarda i *matrimoni*, occorre tener presente che gli articoli 8 e 10 delle leggi sopraricordate fanno obbligo al Ministro del Culto di rimettere uno degli originali dell'atto di matrimonio all'ufficio di Stato civile del Comune nel cui territorio è stato celebrato il matrimonio. Può quindi avvenire che gli atti di matrimonio di cittadini residenti in un Comune siano trascritti in originale da altro Comune limitrofo, o perchè la circoscrizione territoriale della Parrocchia — presso la quale è stato celebrato il matrimonio — si estende sul territorio di due o più Comuni, o perchè il matrimonio è stato celebrato nella Parrocchia di un Comune lontano da quello della abituale residenza degli sposi.

Queste disposizioni possono far sì che per alcuni Comuni risulti un numero di matrimoni inferiore al numero delle coppie con uno o ambedue gli sposi ivi residenti, od anche che non risulti alcun matrimonio all'infuori di quelli celebrati davanti all'Ufficiale di Stato civile.

È da notare infine che per alcuni Comuni sede di Santuari, quali Assisi, Loreto, Pompei, ecc. la nuzialità viene a risultare molto alta poichè ivi accorrono a contrarre matrimonio sposi provenienti non solo da Comuni limitrofi, ma anche da Comuni molto distanti.

2) Per le modalità di rilevazione dei dati cfr. ISTITUTO CENTRALE DI STATISTICA *Movimento della popolazione secondo gli atti dello Stato civile nell'anno 1928.*

**NOTIZIE ESISTENTI PRESSO L'ISTITUTO CENTRALE DI STATISTICA E NON PUBBLICATE
sul Movimento naturale della popolazione nell'anno 1939**

(Cfr. n. 10 delle Avvertenze generali)

Nella colonna 3 sono indicate le Circostrizioni territoriali alle quali i dati si riferiscono. Per rendere più agevole la ricerca delle Circostrizioni territoriali, queste sono state contraddistinte con un numero progressivo secondo l'ordine indicato qui di seguito.

Numero d'ordine delle Circostrizioni territoriali

- | | |
|---|--|
| 1 — Singoli Comuni. | 8 — Classi di Comuni del Compartimento (a). |
| 2 — Singoli Capiluoghi di Provincia. | 9 — Compartimento. |
| 3 — Complesso dei Comuni della Provincia (escluso il Capoluogo di Provincia). | 10 — Complesso dei 94 Comuni capiluoghi di Provincia. |
| 4 — Classi di Comuni della Provincia (a). | 11 — Complesso dei Comuni del Regno (esclusi i Capiluoghi di Provincia). |
| 5 — Provincia. | 12 — Classi di Comuni della Ripartizione geografica (a). |
| 6 — Complesso dei Capiluoghi di Provincia del Compartimento. | 13 — Ripartizione geografica. |
| 7 — Complesso dei Comuni del Compartimento (esclusi i Capiluoghi di Provincia). | 14 — Classi di Comuni del Regno (a). |
| | 15 — Regno. |

AVVERTENZA — Le notizie non pubblicate si riferiscono a tutti i dati (cifre assolute) contenuti nelle tavole.

NUM. TAVOLE	NOTIZIE CONTENUTE NELLE TAVOLE (*)	CIRCOSTRIZIONI TERRITORIALI (*)
1	2	3
7, 8 e 9	Movimento naturale della popolazione (b)	1.2....4..5..6....8..9..10.....12..13..14..15
27	Matrimoni distinti per mesi	1.2.....5..6.....9..10.....13.....15
28	Matrimoni classificati secondo la religione degli sposi10..11.....13.....15
29	Sposi che non sottoscrissero l'atto di matrimonio2..3....5..6..7....9..10..11.....13.....15
31, 32 e 33	Matrimoni classificati secondo le combinazioni di età e di stato civile degli sposi (c)10..11.....13.....15
36, 37 e 38	Matrimoni classificati secondo le combinazioni della professione o condizione degli sposi (c)10..11.....13.....15
70	Nascite distinte per mesi	1.2.....5..6.....9..10.....13.....15
74	Nati legittimi da madri che presumibilmente non ebbero figli prima dell'attuale matrimonio, distinti secondo l'ordine di generazione, l'età della madre al parto e la vitalità.	
	A) da parti semplici:	
	Nati in complesso15
	Nati vivi9.....13.....15
	Nati morti9.....13.....15
	B) da parti multipli, distintamente per ciascun genere di parto (d):	
	Nati in complesso15
	Nati vivi9.....13.....15
	Nati morti9.....13.....15
	Nati da madri che ebbero figli prima dell'attuale matrimonio (da parti semplici e da parti multipli)13.....15
	(I nati sono distinti per sesso).	

(*) Le notizie non pubblicate e i numeri corrispondenti alle circostrizioni territoriali per le quali si hanno notizie inedite, sono in carattere neretto.

(a) Cfr. la nota (*) a pag. 18. — (b) Per i morti nel primo anno di vita non si hanno i dati per i singoli Comuni e per altri dati sui morti nel primo anno di vita, cfr. la tavola 103. — (c) Fra le notizie inedite, non comprese nelle tavole, esistono: 1) sposi per classi annuali di età (circostrizioni territoriali: 13 e 15); 2) spose, id., id.; a datare dal 1933; 3) sposi per classi annuali di età e 12 classi professionali (circostrizioni 13 e 15) a datare dal 1935. — (d) I dodicesimo e ultra geniti da parti doppi e i settimo e ultra geniti da parti tripli e quadrupli si hanno distinti per i singoli ordini di generazione.

Segue NOTIZIE ESISTENTI PRESSO L'ISTITUTO CENTRALE DI STATISTICA E NON PUBBLICATE
sul Movimento naturale della popolazione nell'anno 1939

NUM. TAVOLE	NOTIZIE CONTENUTE NELLE TAVOLE (*)	CIRCOSCRIZIONI TERRITORIALI (*)
1	2	3
75	Nati legittimi distinti secondo l'ordine di generazione e l'anno di matrimonio dei genitori :	
	A) da parti semplici (a) :	
	Nati da madri che presumibilmente non ebbero figli prima dell'attuale matrimonio	9 13 15
	Nati da madri che ebbero figli prima dell'attuale matrimonio	13 15
	B) da parti multipli (b) distintamente per ciascun genere di parto (c) :	
	Nati da madri che presumibilmente non ebbero figli prima dell'attuale matrimonio (numero dei parti)	9 13 15
	Nati da madri che ebbero figli prima dell'attuale matrimonio (numero dei parti)	13 15
76	Nati legittimi, da parti semplici e multipli, distinti secondo l'ordine di generazione e la professione del padre : 15
	1) Nati da madri che presumibilmente non ebbero figli prima dell'attuale matrimonio 15
	A) da parti semplici (a)	9 13 15
	B) da parti multipli distintamente per ciascun genere di parto (numero dei parti)	9 13 15
	2) Nati da madri che ebbero figli prima dell'attuale matrimonio (numero dei parti semplici e dei parti multipli, distintamente per ciascun genere di parto) 13 15
78	Nati da parti multipli, distinti secondo il sesso e la vitalità (d). 5 9 15
80	Figli naturali legittimati distinti per sesso	1.2.3.4.5.6.7.9.10.11. 15
96	Morti distinti per mesi	1.2. 5.6. 9.10. 13. 15
97	Morti classificati secondo l'età alla morte ed il sesso	2. 5.6. 9.10.11. 15
98	Morti classificati secondo l'età alla morte, lo stato civile ed il sesso 6. 9. 15
99	Morti distinti secondo l'età alla morte e l'anno di nascita (A maschi, B femmine) (e) 9 15
100	Morti in età di 15 anni ed oltre, classificati secondo la professione o condizione, l'età alla morte ed il sesso 13 15
101	Morti in età di 15 anni ed oltre distinti secondo la professione o condizione e per sesso 12 14 15
103	Morti nel primo anno di vita, classificati secondo la filiazione e l'età alla morte	2.3.4.5. 9 15
	Idem, idem, con distinzione di sesso	2.3.4.5. 9 15
	filiazione illegittima riconosciuta	2.3.4.
	filiazione illegittima non riconosciuta	2.3.4.
104	Morti nel primo mese di vita, classificati secondo la filiazione, l'età alla morte ed il sesso	2.3.4.5. 9 15
	filiazione illegittima riconosciuta	2.3.4.
	filiazione illegittima non riconosciuta	2.3.4.
106	Morti classificati secondo il luogo ove avvenne la morte e la dimora nel Comune 9 12.13.14.15
	Idem, idem, con distinzione di sesso	2. 5.6.7.9. 12.13.14.15

(*) Le notizie non pubblicate e i numeri corrispondenti alle circoscrizioni territoriali per le quali si hanno notizie inedite, sono in carattere neretto.

(a) I nati da parti semplici si hanno distinti per sesso e vitalità. — (b) Per il Regno è stato pubblicato il numero dei nati. — (c) I dodicesimo e ultrageniti da parti doppi e i settimo e ultrageniti da parti tripli e quadrupli si hanno distinti per singoli ordini di generazione.

— (d) I nati da parti multipli si hanno distinti anche secondo la filiazione. — (e) I morti si hanno distinti anche per classi annuali di età. —

PARTE I
MOVIMENTO NATURALE DELLA POPOLAZIONE

CAPITOLO I. — NOTIZIE RETROSPETTIVE,
QUOZIENTI DEMOGRAFICI E RIASSUNTO DEL MOVIMENTO NATURALE.

TAV. I. — Popolazione calcolata a metà anno. — Regno (a).

ANNO	POPOLAZIONE PRESENTE (in migliaia)	ANNO	POPOLAZIONE PRESENTE (in migliaia)	ANNO	POPOLAZIONE PRESENTE (in migliaia)	ANNO	POPOLAZIONE PRESENTE (in migliaia)
1	2	3	4	5	6	7	8
1872	26.884	1889	30.036	1906	33.325	1923	38.504
1873	27.050	1890	30.246	1907	33.515	1924	38.784
1874	27.216	1891	30.456	1908	33.788	1925	39.112
1875	27.382	1892	30.666	1909	34.077	1926	39.462
1876	27.547	1893	30.877	1910	34.377	1927	39.815
1877	27.713	1894	31.087	1911	34.681	1928	40.197
1878	27.879	1895	31.297	1912	35.026	1929	40.549
1879	28.045	1896	31.507	1913	35.418	1930	40.888
1880	28.211	1897	31.717	1914	35.859	1931	41.241
1881	28.377	1898	31.927	1915	36.395	1932	41.584
1882	28.565	1899	32.137	1916	36.713	1933	41.928
1883	28.775	1900	32.347	1917	36.661	1934	42.277
1884	28.985	1901	32.533	1918	36.279	1935 (b)	42.631
1885	29.195	1902	32.700	1919	36.071	1936 (c)	43.053
1886	29.405	1903	32.840	1920	36.366	1937 (c)	43.397
1887	29.615	1904	33.016	1921	36.878	1938 (c)	43.771
1888	29.826	1905	33.193	1922	38.196	1939 (c)	44.213

TAV. 2. — Movimento naturale e quozienti demografici. — Regno (a) (*).

PERIODI	Matri- moni	Nati vivi	Morti	Incremento della po- polazione (+) dimi- nuzione (-) natu- rale	Nati morti	Matri- moni		Morti	In- crem.(+) diminu- z.(-) natu- rale	Nati mortalità % nascite (d)	Morta- lità infantile morti 0-1 anno (e)	Quozien- ti di illegitti- mità: nati vivi illegitt.	Maschi per 1000 femmine		
						% abitanti	% abitanti						% abitanti	Nas- cite (d)	Nati vivi
1	2	3	4	5	6	7	8	9	10	11	12	13	14	15	16
1872- 80(media annuale)	211.766	1.015.577	824.038	191.538	30.503	7,7	36,9	29,9	7,0	2,9	213,6	71,5	1071	1064	1330
1881- 85	231.915	1.094.076	786.656	307.420	37.100	8,1	38,0	27,3	10,7	3,3	195,1	75,5	1068	1061	1306
1886- 90	231.649	1.118.346	811.601	306.745	41.952	7,8	37,5	27,2	10,3	3,6	195,2	73,9	1067	1058	1311
1891- 95	228.813	1.112.809	787.001	325.808	45.505	7,4	36,0	25,5	10,6	3,9	184,7	68,5	1066	1057	1289
1896-900	227.907	1.084.672	731.661	353.011	46.035	7,1	34,0	22,9	11,1	4,1	168,5	62,3	1065	1056	1287
1901- 05	242.645	1.072.575	721.494	351.081	48.044	7,4	32,7	22,0	10,7	4,3	167,7	56,3	1066	1057	1276
1906- 10	267.880	1.106.473	717.636	388.837	49.654	7,9	32,7	21,2	11,5	4,3	152,9	50,7	1063	1054	1264
1911- 14	260.319	1.116.026	671.480	444.546	47.386	7,4	31,7	19,1	12,6	4,1	138,3	47,8	1061	1052	1283
1915- 18	124.402	839.974	(f)970.429	130.455	37.025	3,4	22,9	26,4	3,5	4,2	166,1	45,1	1062	1054	1266
1919- 21	422.364	1.015.668	666.771	348.897	47.547	11,6	27,9	18,3	9,6	4,5	129,4	47,0	1067	1058	1281
1922- 25	325.591	1.141.320	669.487	471.833	50.708	8,4	29,5	17,3	12,2	4,3	125,9	(s)48,5	1060	1051	1285
1926- 30	294.878	1.078.211	641.956	436.255	40.737	7,3	26,8	16,0	10,9	3,6	119,5	50,5	1060	1052	1273
1931- 35	286.815	1.000.569	(h)590.445	410.124	34.961	6,8	23,8	14,1	9,8	3,4	104,7	50,5	1057	1051	1233
1936	316.514	962.686	(h)593.380	369.306	32.229	7,4	22,4	13,8	8,6	3,2	100,4	45,1	1056	1051	1232
1937	377.219	991.867	(h)618.290	373.577	32.586	8,7	22,9	14,2	8,6	3,2	108,8	41,5	1060	1055	1226
1938	324.844	1.037.180	(h)614.988	422.192	34.205	7,4	23,7	14,1	9,6	3,2	106,3	40,6	1060	1056	1202
1939	322.515	1.040.213	(h)591.483	448.730	33.655	7,3	23,5	13,4	10,1	3,1	97,0	40,5	1063	1058	1213

(a) I dati sino al 1921 si riferiscono al Regno nei vecchi confini. — (b) La popolazione presente dell'anno 1935 tiene conto dei militari e dei civili deceduti in guerra o per causa di guerra di cui alla nota (h). — (c) A partire dal censimento del 21 aprile 1936-XIV la popolazione è stata calcolata nel modo seguente: a) alla popolazione residente è stata aggiunta: 1) la differenza tra il numero dei nati e dei morti nella popolazione presente, 2) la differenza tra i rimpatri e gli espatri; b) dalla cifra così ottenuta sono stati detratti i militari e i civili deceduti in guerra o per causa di guerra di cui alla nota (h). — (d) Nati vivi e nati morti. — (e) Compresa l'aliquota dei morti di età ignota. — (f) La media dei morti nel periodo 1915-18 comprende i deceduti durante la guerra i cui atti di morte furono ricevuti dalle Autorità militari, e i morti — determinati a calcolo — nei Comuni appartenenti alle Province venete invase in tutto o in parte dal nemico, negli anni 1917 e 1918. — (g) Questa proporzione si riferisce al biennio 1924-25, non conoscendosi per gli anni 1922 e 1923 la specificazione dei nati vivi secondo la legittimità nelle Province annesse. — (h) Sono compresi i militari e i civili deceduti in guerra o per causa di guerra, ricavati dalle schede di morte pervenute dai Comuni a tutto il 31 marzo 1941. Nelle successive tavole del presente volume ed in quelle dei precedenti volumi per gli anni dal 1935 al 1938, sono considerate le morti avvenute nella popolazione presente del Regno e sono esclusi i morti in guerra o per causa di guerra; pertanto il complesso dei morti riportati nelle tavole non coincide con le cifre della colonna 4 della Tav. 2. Anche la popolazione delle singole Province è stata calcolata senza tener conto dei morti in guerra o per causa di guerra e quindi il complesso non coincide con le cifre della Tav. 1. Nel 1936 sono compresi 37 morti (maschi) dell'ex Comune di Anzio (Roma) che non furono considerati nei volumi precedenti. Alcuni quozienti demografici per i suddetti anni, ricalcolati sulla popolazione determinata secondo quanto è detto nelle note (b) e (c), discordano lievemente con quelli pubblicati nei volumi precedenti.

(*) A datare dal 1935 sono stati pubblicati anche i dati relativi al movimento naturale della popolazione presente della Repubblica di S. Marino, gentilmente comunicati da quell'Ufficio di Stato Civile e anagrafe e che per il 1939 sono i seguenti: matrimoni 289 (19,9% abitanti), nati vivi 266 (18,3%), morti 182 (12,5%) eccedenza dei nati vivi sui morti 84 (5,8%).

TAV. 3. — Quozienti demografici, 1939. — Provincie, Capoluoghi di Provincia e Compartimenti.

PROVINCIE E COMPARTIMENTI	NUZIALITÀ		NATALITÀ		MORTALITÀ		INCREM. (+) DIMINUZ. (-) NATURALE		NATI MORTALITÀ		MORTALITÀ INFANTILE: MORTI 0-1 ANNO		QUOZIENTI DI ILLEGITTIMITÀ: NATI VIVI ILLEGITTIMI	
	%/% abitanti (1)								% nascite (2)		%/% nati vivi			
	Pro- vincia	Capo- luogo	Pro- vincia	Capo- luogo	Pro- vincia	Capo- luogo	Pro- vincia	Capo- luogo	Pro- vincia	Capo- luogo	Pro- vincia	Capo- luogo	Pro- vincia	Capo- luogo
1	2	3	4	5	6	7	8	9	10	11	12	13	14	15
Alessandria	6,9	6,8	13,4	14,2	13,3	14,5	0,1	-0,3	2,8	3,0	53,0	50,6	27,0	70,3
Aosta	6,9	7,0	16,3	26,3	16,2	18,2	0,1	8,1	2,9	2,8	85,0	96,4	65,8	86,3
Asti	6,2	6,4	13,8	15,0	13,6	13,3	0,3	1,7	2,6	3,4	65,1	57,4	19,9	45,4
Cuneo	6,2	6,1	18,4	20,1	14,4	16,4	4,1	3,7	2,9	3,5	90,0	120,5	32,3	88,4
Novara	6,8	6,0	16,1	17,4	13,7	14,9	2,5	2,5	2,6	3,2	71,9	69,1	40,5	91,8
Torino	6,8	7,1	14,6	14,5	13,5	13,2	1,1	1,2	2,8	3,0	74,4	76,6	57,8	76,1
Vercelli	6,0	5,2	14,0	19,8	13,8	17,2	0,2	2,6	2,4	3,2	60,9	58,2	41,8	69,3
PIEMONTE	6,6	6,8	15,3	15,4	13,9	13,9	1,4	1,6	2,8	3,1	73,6	75,2	43,5	76,0
Gènova	6,8	7,0	14,1	14,1	12,5	12,6	1,6	1,5	2,8	3,0	66,0	71,6	67,7	79,6
Imperia	6,2	6,0	13,4	13,6	13,6	11,9	-0,2	1,7	4,1	5,2	54,5	69,1	57,8	56,8
La Spèzia	8,1	8,4	17,1	17,7	10,1	10,3	7,0	7,4	2,4	2,3	57,4	52,9	41,3	61,3
Savona	7,1	7,3	15,6	16,3	11,5	12,8	4,1	3,5	2,8	3,1	54,5	57,8	45,5	81,9
LIGURIA	7,0	7,2	14,7	14,7	12,1	12,3	2,6	2,4	2,9	3,0	61,5	67,4	58,5	76,2
Bèrgamo	6,9	6,2	30,1	25,9	16,0	17,2	14,1	8,7	2,2	4,4	131,8	109,8	17,8	108,1
Brescia	6,5	7,7	28,3	26,0	14,4	17,1	13,8	8,9	2,2	3,2	106,1	91,8	28,3	87,7
Como	6,5	5,9	20,2	23,0	13,3	17,7	7,0	5,3	2,6	4,0	92,3	68,1	16,7	71,8
Cremona	6,4	6,3	22,0	20,5	14,5	18,3	7,5	2,3	2,3	2,6	96,5	76,9	39,1	116,5
Mantova	7,6	7,4	19,8	26,3	11,1	19,2	8,7	7,1	2,4	4,3	66,7	89,8	99,7	148,8
Milano	7,2	7,7	18,9	16,0	12,1	10,9	6,9	5,0	2,3	2,3	94,0	77,6	43,4	84,9
Pavia	6,4	5,9	15,0	23,2	13,0	16,4	2,1	6,8	2,4	4,3	76,0	65,1	38,7	95,0
Sòndrio	6,2	5,5	24,0	20,8	14,5	16,2	9,5	4,6	3,0	5,1	82,4	46,3	35,0	54,1
Varese	7,3	6,9	18,7	22,0	12,5	14,6	6,2	7,4	2,7	2,6	77,3	68,4	22,9	50,6
LOMBARDIA	6,9	7,4	21,4	18,4	13,1	12,8	8,3	5,6	2,3	2,9	97,4	80,4	36,6	89,0
Bolzano	6,9	8,6	23,9	24,5	12,6	12,5	11,3	12,0	1,7	2,1	84,7	73,2	113,3	185,2
Trento	6,4	8,0	20,0	20,2	14,7	12,4	5,3	7,8	2,7	3,6	68,6	61,9	46,9	53,4
VENÈZIA TRIDENTINA	6,6	8,3	21,7	22,3	13,8	12,4	7,9	9,9	2,2	2,8	76,3	68,1	78,7	125,4
Belluno	7,7	6,3	21,3	25,8	13,2	18,1	8,1	7,7	2,1	5,0	62,2	59,6	38,1	87,9
Pàdova	6,6	8,1	25,5	23,9	11,0	14,5	14,5	9,4	2,1	2,8	72,4	76,9	46,9	110,5
Rovigo	6,6	6,4	25,7	26,5	11,4	18,2	14,4	8,3	2,8	2,9	89,9	104,2	111,8	90,4
Treviso	6,9	7,6	24,6	24,1	10,6	14,9	14,0	9,2	1,9	2,9	54,8	51,9	25,4	86,0
Udine	8,6	9,0	21,9	25,6	12,6	18,5	9,3	7,1	2,0	2,8	69,3	66,4	45,8	199,6
Venezia	7,8	7,7	26,4	20,5	10,8	11,9	15,6	8,6	2,2	2,0	67,5	62,3	47,5	63,7
Verona	6,5	6,8	22,6	22,2	11,7	13,3	11,0	9,0	2,1	2,5	69,7	74,7	34,0	90,1
Vicenza	6,9	7,3	25,1	20,5	11,5	14,2	13,6	6,2	2,1	1,6	70,9	72,2	25,8	52,1
VÈNETO	7,2	7,6	24,3	22,5	11,5	14,0	12,8	8,5	2,1	2,5	69,2	70,0	44,4	92,4
Carnaro (Fiume)	7,5	8,1	19,5	18,7	13,0	13,6	6,5	5,1	4,0	5,0	95,1	94,4	82,6	110,9
Gorizia	8,1	8,8	20,5	20,8	13,3	17,3	7,2	3,5	2,3	3,6	73,9	63,2	79,9	139,2
Istria (Pola)	9,3	9,7	23,6	19,4	12,9	16,2	10,7	3,2	2,4	5,0	103,7	79,3	57,2	124,9
Tieste	8,8	9,2	16,2	14,8	12,8	13,5	3,4	1,3	2,9	3,4	75,5	77,7	104,5	128,2
Zara	5,7	5,5	35,2	36,9	17,3	18,3	18,0	18,6	2,6	2,6	100,8	100,1	60,3	60,6
VENÈZIA GIULIA E ZARA	8,6	8,9	20,1	17,7	13,0	14,5	7,0	3,1	2,7	3,8	88,3	80,7	78,6	119,6
Bologna	8,0	8,2	17,0	15,5	11,9	13,2	5,1	2,3	2,2	2,4	61,0	60,1	82,7	157,6
Ferrara	8,3	8,5	22,0	19,6	10,9	13,4	11,1	6,3	2,2	2,5	76,6	74,1	168,1	186,7
Forlì	7,3	7,4	22,4	18,5	11,8	11,6	10,6	6,8	2,2	2,8	73,1	54,1	27,1	61,9
Mòdena	7,6	7,8	20,4	17,8	11,5	13,4	8,9	4,4	2,4	2,9	84,5	81,2	74,6	107,6
Parma	7,6	7,2	18,2	23,4	11,6	16,8	6,5	6,5	2,9	3,5	63,9	61,6	62,6	133,7
Piacenza	6,2	7,1	19,0	20,5	12,0	13,6	7,0	6,8	3,4	5,4	80,0	78,7	67,7	118,4
Ravenna	6,9	6,9	17,1	16,2	11,6	11,1	5,5	5,1	2,0	2,3	55,4	52,2	38,1	32,8
Règgio nell'Emilia	7,9	8,2	19,8	18,6	12,0	15,3	7,8	3,3	2,7	2,8	84,2	88,3	62,8	82,2
EMILIA	7,6	7,8	19,4	17,9	11,7	13,5	7,7	4,4	2,5	2,9	72,5	68,1	75,0	124,9
Apuania	8,7	8,5	20,2	20,8	10,8	10,0	9,4	10,7	2,0	2,2	68,8	72,0	34,7	43,4
Arezzo	7,7	8,0	20,3	19,2	12,6	14,6	7,7	4,6	2,9	2,9	83,8	92,4	26,2	61,3
Firenze	7,4	7,7	16,1	15,7	12,1	13,7	4,0	2,0	2,6	3,3	57,9	55,5	40,9	90,4
Grosseto	7,6	7,5	19,5	25,9	10,4	12,7	9,1	13,3	3,0	4,1	67,3	75,9	28,6	57,9
Livorno	8,9	8,9	17,5	18,2	12,2	13,4	5,3	4,8	2,5	2,2	57,2	57,4	41,7	55,3
Lucca	7,6	7,1	18,5	17,7	12,5	15,4	6,0	2,3	3,0	3,6	51,9	59,8	30,5	57,8
Pisa	7,3	7,4	16,9	22,6	11,6	13,8	5,3	8,8	2,0	2,4	52,9	54,4	23,1	58,5
Pistòia	7,9	8,0	17,3	19,2	11,8	14,1	5,4	5,1	2,1	2,3	60,7	63,4	31,3	57,0
Siena	7,1	6,9	16,8	15,7	12,9	21,1	3,9	5,4	3,2	4,9	69,1	77,4	28,9	77,4
TOSCANA	7,7	7,9	17,7	18,1	12,0	13,8	5,7	4,3	2,6	2,9	62,4	63,2	33,0	66,9

(1) La popolazione a metà anno per Provincie è indicata alla Tavola 7, quella per Comuni Capiluoghi alla Tavola 8.

(2) Nati vivi e nati morti.

Segue Tav. 3. — Quozienti demografici, 1939. — Province, Capiluoghi di Provincia e Compartimenti.

PROVINCIE E COMPARTIMENTI	NUZIALITÀ		NATALITÀ		MORTALITÀ		INCREM. (+) DIMINUZ. (-) NATURALE		NATI MORTALITÀ		MORTALITÀ INFANTILE: MORTI 0-1 ANNO		QUOZIENTI DI ILLEGITTIMITÀ: NATI VIVI ILLEGITTIMI	
	% ₁₀₀ abitanti (1)								% nascite (2)		% ₁₀₀ nati vivi			
	Pro- vincia	Capo- luogo	Pro- vincia	Capo- luogo	Pro- vincia	Capo- luogo	Pro- vincia	Capo- luogo	Pro- vincia	Capo- luogo	Pro- vincia	Capo- luogo	Pro- vincia	Capo- luogo
	1	2	3	4	5	6	7	8	9	10	11	12	13	14
Ancona	8,0	7,3	21,7	19,8	11,0	11,5	10,7	8,4	2,6	2,8	61,1	62,5	26,0	53,7
Ascoli Piceno	6,3	7,5	23,8	24,4	11,2	13,9	12,6	10,5	3,0	3,7	63,3	76,1	20,2	54,8
Macerata	6,2	6,0	22,8	22,4	11,8	16,1	10,9	6,3	3,0	4,0	71,4	68,5	19,2	33,4
Pasaro e Urbino	7,0	7,9	23,5	19,1	12,6	12,8	10,9	6,3	2,1	2,0	103,6	60,0	28,1	48,7
MARCHE	7,0	7,3	22,9	20,9	11,6	12,9	11,2	8,0	2,7	3,0	74,6	66,0	23,5	50,0
Perugia	7,2	7,0	21,9	21,9	11,7	13,4	10,2	8,5	3,4	2,9	75,4	64,8	32,3	51,0
Terni	7,3	7,5	20,4	19,3	11,5	12,3	8,9	7,1	4,0	4,1	70,4	68,4	34,7	34,2
UMBRIA	7,2	7,2	21,5	20,7	11,7	12,9	9,9	7,9	3,5	3,4	74,1	66,3	32,9	43,8
Frosinone	6,8	6,4	27,6	26,8	13,2	12,1	14,3	14,8	3,6	4,0	115,4	123,8	18,1	22,9
Littoria	7,1	7,0	29,9	45,0	9,7	7,5	20,3	37,5	2,9	3,0	68,8	50,2	27,5	64,7
Rieti	7,5	10,0	21,6	23,5	12,5	13,6	9,1	9,9	3,5	6,1	88,1	54,8	19,0	37,3
Roma	7,9	8,1	23,2	23,6	10,7	10,9	12,4	12,6	2,7	2,6	68,3	67,8	79,6	98,7
Viterbo	7,5	6,7	20,7	22,8	13,1	18,1	7,6	4,7	3,0	4,0	67,8	64,6	18,3	45,8
LAZIO	7,6	8,1	24,2	24,0	11,4	11,2	12,8	12,8	2,9	2,7	78,0	67,8	54,8	93,6
Campobasso	6,8	6,7	28,3	25,6	15,8	14,2	12,5	11,3	4,4	5,8	125,7	99,7	17,9	25,3
Chieti	7,3	8,1	27,0	28,6	13,6	14,4	13,3	14,3	4,2	3,9	102,4	76,8	32,3	87,4
L'Aquila (*)	6,7	6,8	23,0	22,4	14,0	16,1	9,0	6,3	3,7	5,6	102,2	116,3	24,7	77,9
Pescara	6,8	7,8	26,9	24,1	13,1	10,3	13,8	13,8	4,5	6,1	95,9	56,0	35,9	72,5
Teramo	6,9	7,0	27,0	27,6	13,7	22,3	13,3	5,3	3,8	6,2	93,0	80,5	42,8	106,3
ABRUZZI E MOLISE	6,9	7,3	26,4	25,2	14,2	15,0	12,2	10,1	4,1	5,6	106,2	84,6	29,2	75,5
Avellino	7,0	6,9	30,8	34,0	14,9	15,8	15,9	18,2	4,3	5,1	110,3	112,0	25,3	101,9
Benevento	7,0	7,1	29,3	28,2	14,2	12,6	15,1	15,6	4,3	6,4	106,3	91,4	23,4	57,4
Napoli	8,0	7,9	29,2	26,8	16,6	18,0	12,7	8,8	3,8	4,9	119,0	117,4	41,2	84,7
Salerno	6,5	6,0	30,6	28,0	14,7	13,1	15,9	14,9	4,2	6,9	115,0	89,3	27,0	77,1
CAMPANIA	7,5	7,6	29,7	27,2	15,8	17,4	13,9	9,8	4,0	5,1	115,9	114,2	34,7	83,7
Bari	7,5	7,2	30,5	31,1	16,4	13,9	14,1	17,1	4,0	4,0	131,7	116,8	21,0	49,2
Brindisi	6,9	7,1	30,6	30,1	15,4	16,2	15,2	14,0	4,3	4,4	121,0	128,5	35,5	76,9
Foggia	7,7	6,7	33,8	34,7	15,5	16,0	18,3	18,8	3,8	4,9	139,7	154,8	19,6	41,7
Jonio (Taranto)	7,1	7,4	32,3	32,0	14,7	14,4	17,6	17,6	4,1	4,3	134,8	139,4	33,6	56,9
Lecce	7,0	7,2	31,2	25,3	14,5	16,5	16,6	8,8	3,5	5,2	118,4	89,6	23,1	102,9
PUGLIE	7,3	7,2	31,5	31,1	15,5	14,8	16,0	16,3	3,9	4,4	130,2	127,2	24,1	57,0
Matera	6,8	6,6	33,5	36,2	17,9	16,7	15,6	19,5	4,7	7,6	162,6	142,7	20,3	38,3
Potenza	6,1	4,6	32,5	31,0	16,4	14,8	16,1	16,2	4,3	9,3	139,5	101,0	24,1	105,8
LUCANIA	6,3	5,6	32,8	33,5	16,9	15,7	15,9	17,8	4,4	8,4	146,7	122,3	22,9	71,3
Catanzaro	7,5	8,1	32,2	31,5	15,7	17,4	16,5	14,1	3,7	5,9	133,8	175,0	43,3	121,8
Cosenza	6,9	6,5	30,5	30,9	13,7	14,3	16,9	16,6	4,1	5,0	117,3	113,3	51,0	131,4
Reggio di Calabria	7,3	7,3	29,7	27,4	14,9	13,2	14,8	14,3	3,7	4,5	128,7	105,2	48,4	79,8
CALABRIE	7,2	7,3	30,8	29,0	14,8	14,3	16,1	14,7	3,8	4,9	126,8	123,5	47,4	100,8
Agrigento	7,2	7,3	30,2	28,9	15,2	17,7	15,0	11,1	3,8	5,3	132,0	148,6	10,5	24,3
Caltanissetta	7,8	8,1	32,4	29,6	16,3	15,5	16,1	14,1	4,4	4,7	144,2	113,9	14,6	29,0
Catania	7,7	7,9	26,1	27,5	15,9	16,8	10,3	10,7	3,9	4,2	146,3	147,1	37,2	70,9
Enna	7,3	7,7	31,4	27,6	17,4	15,1	14,0	12,6	4,0	5,6	166,1	143,7	15,2	20,7
Messina	7,5	8,1	23,4	22,2	13,6	12,9	9,8	9,3	4,0	4,2	98,2	88,7	53,7	90,1
Palermo	7,0	7,2	26,1	25,4	15,6	16,9	10,5	8,5	3,4	3,2	117,0	117,7	25,7	41,7
Ragusa	8,1	6,4	25,6	21,7	14,3	13,3	11,3	8,4	4,1	4,0	116,6	121,8	19,0	13,8
Siracusa	8,8	9,7	26,2	28,5	14,5	16,3	11,7	12,3	3,9	2,9	139,3	115,6	31,2	47,9
Trapani	8,1	9,4	25,1	27,3	13,0	13,7	12,1	13,6	4,0	3,1	100,4	101,3	20,0	33,9
SICILIA	7,6	7,8	26,7	25,7	15,1	15,7	11,6	10,0	3,9	3,8	126,6	120,6	27,6	52,7
Cagliari	8,8	9,7	31,9	29,5	13,8	16,5	18,1	13,0	2,8	4,1	94,3	92,3	40,3	84,4
Nuoro	7,7	6,0	29,2	32,3	14,1	17,6	15,2	14,7	2,6	4,2	96,5	83,5	25,7	59,0
Sassari	9,0	9,7	28,1	29,6	13,4	15,0	14,7	14,6	2,6	3,9	97,2	89,7	33,6	81,7
SARDEGNA	8,6	9,5	30,2	29,7	13,7	16,1	16,5	13,6	2,7	4,1	95,5	90,8	35,5	81,7

(*) Nuova denominazione di Aquila degli Abruzzi. (R. D. 23 novembre 1939-XVIII, n. 1891).

(1) Cfr. la corrispondente nota a pag. 6.

(2) Nati vivi e nati morti.

TAV. 4. — **Quozienti demografici, 1939. — Ripartizioni geografiche, Comuni capiluoghi di Provincia e altri Comuni.**

RIPARTIZIONI GEOGRAFICHE E REGNO	NUZIALITÀ	NATALITÀ	MORTALITÀ	INCREM. (+) DIMINUZ. (-) NATURALE	NATI MORTALITÀ	MORTALITÀ INFANTILE: MORTI 0-1 ANNO	QUOZIENTI DI ILLEGITTIMITÀ: NATI VIVI ILLEGITTIMI						
								% abitanti (1)			% nascite (2)	% nati vivi	
								2	3	4	5	6	7
ITALIA SETTENTRIONALE :													
Comuni capiluoghi di Provincia . . .	7,5	17,9	13,3	4,6	2,9	74,0	94,9						
Altri Comuni	7,0	20,9	12,3	8,6	2,2	81,9	35,0						
TOTALE	7,1	20,1	12,6	7,5	2,4	79,9	50,4						
ITALIA CENTRALE :													
Comuni capiluoghi di Provincia . . .	7,9	21,5	12,3	9,1	2,8	66,2	79,6						
Altri Comuni	7,2	21,1	11,3	9,7	2,8	75,1	19,1						
TOTALE	7,5	21,2	11,7	9,5	2,8	72,0	40,2						
ITALIA MERIDIONALE :													
Comuni capiluoghi di Provincia . . .	7,4	28,3	16,1	12,2	5,0	116,3	77,1						
Altri Comuni	7,2	30,4	15,2	15,3	3,8	123,5	22,8						
TOTALE	7,2	30,0	15,4	14,7	4,0	122,2	32,7						
ITALIA INSULARE :													
Comuni capiluoghi di Provincia . . .	8,0	26,3	15,8	10,5	3,8	115,9	57,2						
Altri Comuni	7,7	27,8	14,4	13,4	3,6	120,6	20,1						
TOTALE	7,8	27,4	14,8	12,7	3,6	119,5	29,4						
REGNO :													
Comuni capiluoghi di Provincia . . .	7,6	21,4	13,8	7,6	3,5	87,5	82,2						
Altri Comuni	7,2	24,3	13,2	11,1	3,0	100,1	26,7						
TOTALE	7,3	23,5	13,4	10,2	3,1	97,0	40,5						

TAV. 5. — **Percentuali dei nati vivi, dei morti e dell'eccedenza dei nati vivi. — Compartimenti.**

COMPARTIMENTI	1930 - 32			1937			1938			1939		
	Nati vivi	Morti	Eccedenza nati vivi	Nati vivi	Morti	Eccedenza nati vivi	Nati vivi	Morti	Eccedenza nati vivi	Nati vivi	Morti	Eccedenza nati vivi
	% del totale											
1	2	3	4	5	6	7	8	9	10	11	12	13
Piemonte	5,62	8,03	2,31	5,26	8,13	0,58	5,39	8,00	1,62	5,21	8,33	1,11
Liguria	2,20	2,90	1,25	2,18	2,98	0,87	2,22	3,12	0,92	2,14	3,10	0,88
Lombardia	12,16	13,41	10,46	12,20	13,85	9,51	12,45	13,72	10,61	12,34	13,33	11,06
Venezia Tridentina	1,43	1,61	1,18	1,42	1,60	1,12	1,46	1,65	1,20	1,45	1,62	1,22
Veneto	10,41	8,64	12,83	10,33	8,37	13,53	10,29	8,61	12,72	10,14	8,46	12,35
Venezia Giulia e Zara	1,92	2,25	1,47	1,93	2,22	1,45	1,95	2,26	1,50	1,95	2,23	1,58
Emilia	6,73	6,95	6,42	6,47	6,66	6,16	6,61	6,60	6,62	6,32	6,70	5,82
ITALIA SETTENTRIONALE	40,46	43,79	35,91	39,79	43,81	33,22	40,36	43,96	35,17	39,55	43,77	34,02
Toscana	5,38	6,11	4,38	5,22	5,97	4,00	5,42	6,13	4,39	5,15	6,16	3,82
Marche	2,98	2,76	3,29	2,99	2,70	3,45	2,99	2,63	3,50	2,87	2,57	3,26
Umbria	1,64	1,57	1,73	1,60	1,57	1,66	1,65	1,55	1,79	1,54	1,47	1,63
Lazio	5,86	5,25	6,71	6,50	5,46	8,19	6,55	5,62	7,89	6,57	5,44	8,06
ITALIA CENTRALE	15,87	15,69	16,11	16,31	15,70	17,30	16,61	15,93	17,58	16,13	15,64	16,77
Abruzzi e Molise	4,40	4,18	4,71	4,37	4,09	4,83	3,94	4,23	3,51	4,15	3,93	4,44
Campània	10,76	9,84	12,02	10,79	9,65	12,67	10,56	10,32	10,91	10,95	10,26	11,86
Puglie	7,94	7,50	8,55	8,28	7,31	9,86	8,11	6,98	9,75	8,33	7,22	9,78
Lucania	1,75	1,78	1,71	1,85	1,57	2,31	1,70	1,52	1,96	1,78	1,61	2,00
Calabria	5,34	4,36	6,69	5,35	4,71	6,39	5,25	4,44	6,42	5,41	4,57	6,52
ITALIA MERIDIONALE	30,20	27,66	33,68	30,64	27,33	36,06	29,56	27,49	32,55	30,62	27,59	34,60
Sicilia	10,68	10,36	11,11	10,36	10,53	10,07	10,56	10,17	11,12	10,55	10,48	10,64
Sardegna	2,79	2,50	3,18	2,90	2,63	3,35	2,91	2,44	3,58	3,15	2,52	3,97
ITALIA INSULARE	13,46	12,86	14,29	13,26	13,16	13,42	13,47	12,61	14,70	13,70	13,00	14,61
REGNO	100,00	100,00	100,00	100,00	100,00	100,00	100,00	100,00	100,00	100,00	100,00	100,00

(1) Cfr. la corrispondente nota a pag. 6.

(2) Nati vivi e nati morti.

Tav. 6. — Quozienti demografici, 1939. — Regno, Ripartizioni geografiche e Classi di Comuni.

RIPARTIZIONI GEOGRAFICHE CLASSI DI COMUNI	NUZIALITÀ	NATALITÀ	MORTALITÀ	INCREMENTO (+) DIMINUZ. (-) NATURALE	NATI MORTALITÀ	MORTALITÀ INFANTILE MORTI 0-1 ANNO	QUOZIENTI DI ILLEGGITIMITÀ: NATI VIVI ILLEGGITIMI
	% abitanti (*)				% nascite (1)	% nati vivi	
	1	2	3	4	5	6	7
ITALIA SETTENTRIONALE:							
fino a 2.000 ab.	6,5	18,6	13,1	5,5	2,0	91,0	21,0
da 2.001 » 5.000 »	6,8	20,6	12,0	8,6	2,0	86,5	22,9
» 5.001 » 10.000 »	7,2	21,5	11,8	9,6	2,1	79,7	33,0
» 10.001 » 20.000 »	7,1	23,0	12,9	10,1	2,7	75,5	53,4
» 20.001 » 50.000 »	7,5	22,3	14,5	7,8	3,2	75,7	83,5
» 50.001 » 100.000 »	7,6	21,2	15,2	6,0	3,3	71,1	86,5
oltre 100.000 »	8,2	17,8	13,4	4,5	2,6	73,7	93,3
TOTALE	7,3	20,5	12,9	7,6	2,4	79,9	50,4
ITALIA CENTRALE:							
fino a 2.000 ab.	6,5	21,4	11,8	9,6	2,7	87,3	12,5
da 2.001 » 5.000 »	7,1	22,3	10,7	11,6	2,6	77,1	14,4
» 5.001 » 10.000 »	7,3	20,9	11,3	9,6	2,7	72,7	16,4
» 10.001 » 20.000 »	7,5	22,1	11,8	10,3	2,9	77,8	22,9
» 20.001 » 50.000 »	7,9	21,3	13,3	8,0	3,7	68,7	34,9
» 50.001 » 100.000 »	7,6	20,3	13,8	6,5	2,9	64,0	48,9
oltre 100.000 »	8,9	23,6	12,7	10,9	2,6	65,8	91,9
TOTALE	7,7	22,0	12,1	9,9	2,8	72,0	40,2
ITALIA MERIDIONALE:							
fino a 2.000 ab.	6,9	29,3	15,2	14,1	3,6	116,5	27,5
da 2.001 » 5.000 »	7,1	31,0	15,3	15,7	3,7	121,9	25,2
» 5.001 » 10.000 »	7,2	31,4	15,0	16,5	3,8	119,4	20,7
» 10.001 » 20.000 »	8,2	32,1	15,8	16,3	3,8	127,2	22,3
» 20.001 » 50.000 »	7,5	31,1	16,6	14,5	4,3	123,6	36,8
» 50.001 » 100.000 »	7,5	32,0	16,6	15,4	4,8	128,6	39,6
oltre 100.000 »	8,2	29,8	17,7	12,2	4,7	118,6	75,2
TOTALE	7,5	31,1	15,9	15,2	4,0	122,2	32,7
ITALIA INSULARE:							
fino a 2.000 ab.	8,8	29,5	14,3	15,2	3,0	106,2	29,3
da 2.001 » 5.000 »	7,9	30,0	14,6	15,4	3,3	108,3	23,5
» 5.001 » 10.000 »	7,6	27,7	14,6	13,2	3,4	116,6	19,5
» 10.001 » 20.000 »	7,7	28,5	15,4	13,1	3,9	133,4	17,7
» 20.001 » 50.000 »	8,1	28,0	15,1	12,9	3,8	127,3	19,4
» 50.001 » 100.000 »	9,7	29,4	14,9	14,5	3,8	101,4	41,4
oltre 100.000 »	8,2	26,9	16,7	10,2	3,8	117,3	63,7
TOTALE	8,1	28,3	15,2	13,1	3,6	119,5	29,4
REGNO:							
fino a 2.000 ab.	6,7	21,7	13,5	8,2	2,6	98,7	22,6
da 2.001 » 5.000 »	7,0	24,2	12,9	11,4	2,7	99,1	22,7
» 5.001 » 10.000 »	7,2	24,5	12,8	11,7	2,9	95,6	25,2
» 10.001 » 20.000 »	7,6	26,2	13,8	12,3	3,3	103,7	31,0
» 20.001 » 50.000 »	7,7	25,9	15,1	10,8	3,8	102,2	45,9
» 50.001 » 100.000 »	7,8	23,7	15,1	8,6	3,6	86,8	63,1
oltre 100.000 »	8,3	22,2	14,3	7,9	3,3	88,5	84,5
TOTALE	7,5	24,2	13,7	10,5	3,1	97,0	40,5

(*) Residenti censiti al 21 aprile 1936-XIV; per i dati della popolazione cfr. la Tavola 9.

(1) Nati vivi e nati morti.

TAV. 7. — Movimento naturale della popolazione, 1939. —

N. d'ordine progressivo	PROVINCIE E COMPARTIMENTI	POPOLAZIONE RESIDENTE CALCOLATA ALLA METÀ DELL'ANNO 1939	MATRIMONI		NATI VIVI								
			TOTALE	DI CUI CIVILI	IN COMPLESSO	MASCHI				FEMMINE			
						TOTALE	le- gittimi	illegittimi		TOTALE	le- gittime	illegittime	
								rico- noscciuti	non rico- noscciuti e di filiazione ignota			rico- noscciuti	non rico- noscciuti e di filiazione ignota
1	2	3	4	5	6	7	8	9	10	11	12	13	14
	REGNO	44.222.514	322.515	4.029	1.040.213	534.875	513.297	17.448	4.132	505.338	484.835	16.511	3.992
1	Alessàndria	485.165	3.368	3	6.524	3.322	3.228	82	12	3.202	3.120	72	10
2	Aosta	227.356	1.559	5	3.707	1.878	1.748	122	8	1.829	1.715	112	2
3	Asti	236.353	1.456	13	3.273	1.659	1.620	35	4	1.614	1.588	19	7
4	Cùneo	601.576	3.714	7	11.093	5.690	5.501	167	22	5.403	5.234	148	21
5	Novara	402.437	2.735	2	6.499	3.306	3.166	122	18	3.193	3.070	102	21
6	Torino	1.229.928	8.398	99	17.921	9.167	8.629	493	45	8.754	8.257	458	39
7	Vercelli	368.093	2.217	2	5.169	2.598	2.487	96	15	2.571	2.466	91	14
	PIEMONTE	3.550.908	23.447	131	54.186	27.620	26.379	1.117	124	26.566	25.450	1.002	114
8	Genova	892.154	6.042	59	12.550	6.394	5.959	351	84	6.156	5.741	340	75
9	Impèria	161.871	1.006	8	2.164	1.058	1.004	42	12	1.106	1.035	60	11
10	La Spezia	231.555	1.865	7	3.969	2.084	2.007	67	10	1.885	1.798	74	13
11	Savona	228.951	1.623	9	3.561	1.806	1.717	66	23	1.755	1.682	47	26
	LIGURIA	1.514.531	10.536	83	22.244	11.342	10.687	526	129	10.902	10.256	521	125
12	Bèrgamo	610.026	4.192	11	18.349	9.487	9.320	58	109	8.862	8.702	67	93
13	Brèscia	762.698	4.969	5	21.555	11.116	10.814	299	3	10.439	10.131	301	7
14	Como	506.335	3.273	4	10.252	5.233	5.143	88	2	5.019	4.938	74	7
15	Cremona	366.336	2.342	3	8.061	4.121	3.970	90	61	3.940	3.776	103	61
16	Màntova	403.801	3.053	17	8.006	4.080	3.660	411	9	3.926	3.548	372	6
17	Milano	2.305.201	16.628	194	43.591	22.213	21.244	865	104	21.378	20.457	814	107
18	Pavia	493.621	3.180	7	7.409	3.868	3.739	105	24	3.541	3.383	139	19
19	Sòndrio	144.191	900	—	3.460	1.747	1.695	50	2	1.713	1.644	67	2
20	Varese	414.699	3.035	2	7.737	3.904	3.817	76	11	3.833	3.743	84	6
	LOMBARDIA	6.006.908	41.572	243	128.420	65.769	63.402	2.042	325	62.651	60.322	2.021	308
21	Bolzano	302.122	2.072	20	7.210	3.668	3.261	402	5	3.542	3.132	408	2
22	Trento	390.757	2.512	3	7.827	4.074	3.887	179	8	3.753	3.573	175	5
	VENEZIA TRIDENTINA	692.879	4.584	23	15.037	7.742	7.148	581	13	7.295	6.705	583	7
23	Belluno	216.752	1.661	4	4.617	2.437	2.338	93	6	2.180	2.103	72	5
24	Padova	670.531	4.451	33	17.117	8.813	8.391	391	31	8.304	7.923	353	28
25	Rovigo	335.657	2.225	18	8.640	4.430	3.920	501	9	4.210	3.754	450	6
26	Treviso	578.722	3.981	4	14.236	7.370	7.188	147	35	6.866	6.686	144	36
27	Udine	729.128	6.292	29	15.944	8.215	7.837	372	6	7.729	7.377	344	11
28	Venezia	656.686	5.092	76	17.315	8.945	8.548	308	89	8.370	7.944	343	83
29	Verona	591.803	3.854	12	13.401	6.945	6.709	215	21	6.456	6.236	201	19
30	Vicenza	567.470	3.913	10	14.237	7.378	7.177	158	43	6.859	6.692	135	32
	VENEETO	4.346.749	31.469	186	105.507	54.533	52.108	2.185	240	50.974	48.715	2.039	220
31	Carnaro (Fiume)	114.692	862	7	2.239	1.141	1.061	79	1	1.098	993	103	2
32	Gorizia	203.099	1.640	3	4.154	2.128	1.955	168	5	2.026	1.867	159	—
33	Istria (Pola)	300.339	2.791	19	7.079	3.637	3.430	195	12	3.442	3.244	188	10
34	Trieste	366.252	3.208	50	5.934	3.107	2.766	311	30	2.827	2.548	255	24
35	Zara	24.494	139	4	863	451	431	16	4	412	380	25	7
	VENEZIA G. E ZARA	1.008.876	8.840	83	20.269	10.464	9.643	769	52	9.805	9.032	730	43
36	Bologna	736.396	5.896	39	12.530	6.467	5.924	447	96	6.063	5.570	379	114
37	Ferrara	386.783	3.215	41	8.502	4.365	3.644	720	1	4.137	3.429	707	1
38	Forlì	456.482	3.311	46	10.223	5.191	5.073	106	12	5.032	4.873	137	22
39	Mòdena	472.859	3.583	26	9.660	4.961	4.583	357	21	4.699	4.356	319	24
40	Parma	383.649	2.912	9	6.966	3.560	3.340	187	33	3.406	3.190	189	27
41	Piacenza	295.389	1.844	5	5.626	2.861	2.669	138	54	2.765	2.576	135	54
42	Ravenna	281.521	1.955	70	4.804	2.435	2.346	58	31	2.369	2.275	58	36
43	Règgio nell'Emilia	378.007	2.970	25	7.474	3.857	3.616	206	35	3.617	3.389	205	23
	EMILIA	3.391.086	25.686	261	65.758	33.697	31.195	2.219	283	32.088	29.658	2.129	301
44	Apùania	198.678	1.734	6	4.009	2.103	2.035	57	11	1.906	1.835	55	16
45	Arezzo	322.103	2.477	6	6.536	3.369	3.283	44	42	3.167	3.082	52	33
46	Firenze	872.879	6.500	44	14.045	7.290	6.983	247	60	6.755	6.487	216	52
47	Grosseto	193.557	1.465	21	3.772	1.916	1.863	50	3	1.856	1.801	50	5
48	Livorno	260.529	2.314	26	4.559	2.288	2.196	85	7	2.271	2.173	93	5
49	Lucca	356.313	2.693	11	6.588	3.377	3.278	44	55	3.211	3.109	51	51
50	Pisa	344.326	2.520	28	5.836	3.077	3.006	49	22	2.759	2.695	41	23
51	Pistòia	212.682	1.674	4	3.671	1.951	1.899	43	9	1.720	1.657	56	7
52	Siena	270.328	1.930	10	4.531	2.279	2.209	59	11	2.252	2.191	50	11
	TOSCANA	3.031.395	23.307	156	53.547	27.650	26.752	678	220	25.897	25.030	664	203

Regno, Compartimenti e Provincie.

IN COMPLESSO	NATI						MORTI						ECCEDENZA NATI VIVI			N. d'ordine progressivo	
	MASCHI			FEMMINE			IN COMPLESSO			DI CUI NEL 1° ANNO DI VITA			MF	M	F		
	TOTALE	le-gittimi	ille-gittimi e di filiazione ignota	TOTALE	le-gittime	ille-gittime e di filiazione ignota	MF	M	F	MF	M	F					
15	16	17	18	19	20	21	22	23	24	25	26	27	28	29	30	31	
33.655	18.445	17.489	956	15.210	14.412	798	590.530	302.944	287.586	100.891	55.572	45.319	449.663	231.931	217.752		
191	115	111	4	76	74	2	6.464	3.340	3.124	346	202	144	60	—	18	78	1
110	63	58	5	47	44	3	3.683	1.866	1.817	315	186	129	24	12	12	2	3
89	51	50	1	38	38	—	3.203	1.663	1.540	213	123	90	70	—	4	74	2
336	185	180	5	151	147	4	8.643	4.551	4.092	998	588	410	2.450	1.139	1.311	4	5
173	99	92	7	74	67	7	5.496	2.862	2.634	467	265	202	1.003	444	559	5	4
517	269	247	22	248	230	18	16.627	8.502	8.125	1.334	764	570	1.294	665	629	6	6
128	69	67	2	59	58	1	5.080	2.470	2.610	315	180	135	89	128	—	39	7
1.644	851	805	46	693	658	35	49.196	25.254	23.942	3.988	2.308	1.680	4.990	2.366	2.624		
363	194	182	12	169	154	15	11.115	5.810	5.305	828	490	338	1.435	584	851	8	8
92	56	52	4	36	35	1	2.204	1.155	1.049	118	58	60	—	40	97	7	9
97	47	41	6	50	46	4	2.348	1.251	1.097	228	125	103	1.621	833	588	10	10
102	56	54	2	46	45	1	2.630	1.420	1.210	194	106	88	931	386	545	11	11
654	353	329	24	301	280	21	18.297	9.636	8.661	1.368	779	589	3.947	1.706	2.241		
415	237	228	9	178	175	3	9.757	4.972	4.785	2.418	1.344	1.074	8.592	4.515	4.077	12	12
492	256	248	8	236	224	12	11.009	5.780	5.229	2.288	1.321	967	10.546	5.336	5.210	13	13
270	145	143	2	125	119	6	6.725	3.531	3.194	946	540	406	3.527	1.702	1.825	14	14
193	100	98	2	93	91	2	5.296	2.723	2.573	778	433	345	2.765	1.398	1.367	15	15
194	100	88	12	94	81	13	4.480	2.431	2.049	534	321	213	3.526	1.649	1.877	16	16
1.015	570	544	26	445	415	30	27.783	14.555	13.228	4.096	2.245	1.851	15.808	7.658	8.150	17	17
181	99	95	4	82	78	4	6.395	3.313	3.082	563	324	239	1.014	555	459	18	18
106	62	61	1	44	42	2	2.088	1.053	1.035	285	154	131	1.372	694	678	19	19
214	127	119	8	87	85	2	5.168	2.714	2.454	598	340	258	2.569	1.190	1.379	20	20
3.080	1.696	1.624	72	1.384	1.310	74	78.701	41.072	37.629	12.506	7.022	5.484	49.719	24.697	25.022		
125	71	65	6	54	49	5	3.796	1.977	1.819	611	340	271	3.414	1.691	1.723	21	21
214	115	111	4	99	93	6	5.760	2.912	2.848	537	313	224	2.067	1.162	905	22	22
339	186	176	10	153	142	11	9.556	4.889	4.667	1.148	653	495	5.481	2.853	2.628		
100	48	48	—	52	51	1	2.865	1.467	1.398	287	166	121	1.752	970	782	23	23
373	199	186	13	174	156	18	7.391	3.777	3.614	1.240	705	535	9.726	5.036	4.690	24	24
250	137	125	12	113	90	23	3.817	1.936	1.881	777	423	354	4.823	2.494	2.329	25	25
276	157	151	6	119	113	6	6.159	3.272	2.887	780	456	324	8.077	4.098	3.979	26	26
328	182	161	21	146	135	11	9.181	4.603	4.578	1.105	623	482	6.763	3.612	3.151	27	27
388	216	205	11	172	158	14	7.092	3.637	3.455	1.168	632	536	10.223	5.308	4.915	28	28
288	152	147	5	136	130	6	6.911	3.575	3.336	934	560	374	6.490	3.370	3.120	29	29
300	168	163	5	132	125	7	6.529	3.281	3.248	1.009	559	450	7.708	4.097	3.611	30	30
2.303	1.259	1.186	73	1.044	958	86	49.945	25.548	24.397	7.300	4.124	3.176	55.562	28.985	26.577		
93	43	38	5	50	38	12	1.496	760	736	213	108	105	743	381	362	31	31
97	53	46	7	44	38	6	2.694	1.467	1.227	307	187	120	1.460	661	799	32	32
176	95	85	10	81	75	6	3.870	2.120	1.750	734	415	319	3.209	1.517	1.692	33	33
180	96	83	13	84	73	11	4.675	2.450	2.225	448	268	180	1.259	657	602	34	34
23	10	8	2	13	12	1	423	223	200	87	55	32	440	228	212	35	35
569	297	260	37	272	236	36	13.158	7.020	6.138	1.789	1.033	756	7.111	3.444	3.667		
278	157	147	10	121	104	17	8.760	4.624	4.136	764	444	320	3.770	1.843	1.927	36	36
191	120	93	27	71	59	12	4.222	2.176	2.046	651	361	290	4.280	2.189	2.091	37	37
233	120	110	10	113	106	7	5.389	2.819	2.570	747	428	319	4.834	2.372	2.462	38	38
236	140	128	12	96	87	9	5.438	2.860	2.578	816	494	322	4.222	2.101	2.121	39	39
206	128	120	8	78	73	5	4.454	2.434	2.020	445	267	178	2.512	1.126	1.386	40	40
200	116	105	11	84	77	7	3.551	1.914	1.637	450	255	195	2.075	947	1.128	41	41
100	58	54	4	42	37	5	3.261	1.710	1.551	266	154	112	1.543	725	818	42	42
210	127	115	12	83	81	2	4.532	2.351	2.181	629	363	266	2.942	1.506	1.436	43	43
1.654	966	872	94	688	624	64	39.607	20.888	18.719	4.768	2.766	2.002	26.178	12.809	13.369		
82	43	41	2	39	37	2	2.144	1.130	1.014	276	142	134	1.865	973	892	44	44
192	101	96	5	91	86	5	4.064	2.158	1.906	548	326	222	2.472	1.211	1.261	45	45
370	218	213	5	152	143	9	10.547	5.446	5.101	813	472	341	3.498	1.844	1.654	46	46
118	61	61	—	57	54	3	2.008	1.094	914	254	142	112	1.764	822	942	47	47
118	70	67	3	48	46	2	3.166	1.665	1.501	261	130	131	1.393	623	770	48	48
206	111	104	7	95	88	7	4.448	2.163	2.285	342	184	158	2.140	1.214	926	49	49
118	65	62	3	53	52	1	4.010	2.081	1.929	309	192	117	1.826	996	830	50	50
78	36	35	1	42	37	5	2.520	1.340	1.180	223	137	86	1.151	611	540	51	51
149	84	80	4	65	64	1	3.477	1.852	1.625	313	178	135	1.054	427	627	52	52
1.431	789	759	30	642	607	35	36.384	18.929	17.455	3.339	1.903	1.436	17.163	8.721	8.442		

Segue Tav. 7. — Movimento naturale della popolazione, 1939. —

N. d'ordine progressivo	PROVINCIE E COMPARTIMENTI	POPOLAZIONE RESIDENTE CALCOLATA ALLA METÀ DELL'ANNO 1939	MATRIMONI		NATI VIVI								
			TOTALE	DI CUI CIVILI	IN COMPLESSO	MASCHI				FEMMINE			
						TOTALE	le- gittimi	illegittimi		TOTALE	le- gittime	illegittime	
								rico- nosciti	non rico- nosciti e di filiazione ignota			rico- noscite	non rico- noscite e di filiazione ignota
1	2	3	4	5	6	7	8	9	10	11	12	13	14
53	Ancona	380.290	3.043	35	8.246	4.165	4.045	45	75	4.081	3.987	39	55
54	Ascoli Piceno	312.019	1.981	17	7.425	3.771	3.699	35	37	3.654	3.576	34	44
55	Macerata	295.656	1.840	10	6.733	3.452	3.378	55	19	3.281	3.226	43	12
56	Pesaro e Urbino	317.854	2.238	23	7.472	3.891	3.787	87	17	3.581	3.475	90	16
	MARCHE	1.305.819	9.102	85	29.876	15.279	14.909	222	148	14.597	14.284	206	127
57	Perùgia	543.731	3.893	15	11.932	6.102	5.903	147	52	5.830	5.644	134	52
58	Terni	198.779	1.454	7	4.063	2.119	2.039	48	32	1.944	1.883	47	14
	UMBRIA	742.510	5.347	22	15.995	8.221	7.942	195	84	7.774	7.527	181	66
59	Frosinone	451.178	3.072	23	12.438	6.338	6.209	103	26	6.100	6.004	71	25
60	Littoria	252.442	1.781	175	7.558	3.898	3.801	76	21	3.660	3.549	89	22
61	Rieti	178.141	1.329	20	3.846	1.970	1.932	28	10	1.876	1.841	31	4
62	Roma	1.707.618	13.409	132	39.556	20.166	18.582	1.266	318	19.390	17.827	1.212	351
63	Viterbo	240.074	1.801	18	4.973	2.556	2.514	24	18	2.417	2.368	23	26
	LAZIO	2.829.453	21.392	368	68.371	34.928	33.038	1.497	393	33.443	31.589	1.426	428
64	Campobasso	407.351	2.781	46	11.517	5.898	5.795	90	13	5.619	5.516	97	6
65	Chieti	383.473	2.817	19	10.336	5.309	5.155	119	35	5.027	4.847	150	30
66	L'Aquila (*)	366.825	2.467	8	8.432	4.368	4.270	57	41	4.064	3.954	66	44
67	Pescara	221.208	1.498	8	5.954	3.036	2.915	56	65	2.918	2.825	47	46
68	Teramo	256.138	1.773	8	6.915	3.535	3.384	147	4	3.380	3.235	142	3
	ABRUZZI E MOLISE	1.634.995	11.336	89	43.154	22.146	21.519	469	158	21.008	20.377	502	129
69	Avellino	462.042	3.242	32	14.243	7.432	7.252	135	45	6.811	6.631	114	66
70	Benevento	362.318	2.528	14	10.601	5.477	5.340	94	43	5.124	5.013	84	27
71	Napoli	2.276.745	18.193	945	66.582	34.409	32.971	859	579	32.173	30.869	767	537
72	Salerno	734.733	4.761	24	22.515	11.606	11.301	248	57	10.909	10.606	247	56
	CAMPANIA	3.835.838	28.724	1.015	113.941	58.924	56.864	1.336	724	55.017	53.119	1.212	686
73	Bari	1.040.608	7.781	11	31.718	16.348	16.002	258	88	15.370	15.049	239	82
74	Brindisi	264.907	1.821	2	8.107	4.183	4.033	108	42	3.924	3.786	92	46
75	Foggia	551.329	4.223	19	18.644	9.554	9.374	150	30	9.090	8.905	139	46
76	Ionio (Taranto)	346.039	2.461	4	11.175	5.728	5.524	164	40	5.447	5.275	133	39
77	Lecce	544.741	3.813	2	16.972	8.658	8.464	142	52	8.314	8.116	146	52
	PUGLIE	2.747.624	20.099	38	86.616	44.471	43.397	822	252	42.145	41.131	749	265
78	Matera	173.556	1.188	16	5.806	3.020	2.956	59	5	2.786	2.732	41	13
79	Potenza	390.060	2.363	62	12.682	6.413	6.252	122	39	6.269	6.124	105	40
	LUCANIA	563.616	3.551	78	18.488	9.433	9.208	181	44	9.055	8.856	146	53
80	Catanzaro	626.916	4.680	385	20.194	10.415	9.952	402	61	9.779	9.368	336	75
81	Cosenza	608.720	4.207	131	18.595	9.478	8.986	437	55	9.117	8.660	385	72
82	Reggio di Calabria	591.324	4.310	207	17.536	9.017	8.587	263	167	8.519	8.100	224	195
	CALABRIE	1.826.960	13.197	723	56.325	28.910	27.525	1.102	283	27.415	26.128	945	342
83	Agrigento	433.237	3.116	108	13.094	6.722	6.644	49	29	6.372	6.313	34	25
84	Caltanissetta	264.087	2.060	83	8.549	4.417	4.357	50	10	4.132	4.067	58	7
85	Catania	727.486	5.567	11	19.023	9.697	9.352	229	116	9.326	8.963	265	98
86	Enna	224.860	1.638	1	7.058	3.635	3.581	33	21	3.423	3.370	41	12
87	Messina	637.895	4.813	45	14.925	7.762	7.343	162	257	7.163	6.781	155	227
88	Palermo	920.330	6.467	23	24.014	12.598	12.269	244	85	11.416	11.128	225	63
89	Ragusa	227.787	1.847	6	5.830	2.992	2.942	31	19	2.838	2.777	28	33
90	Siracusa	284.301	2.510	11	7.447	3.795	3.679	90	26	3.652	3.536	91	25
91	Trapani	388.669	3.155	3	9.773	5.128	5.022	86	20	4.645	4.556	70	19
	SICILIA	4.108.652	31.173	291	109.713	56.748	55.189	974	583	52.967	51.491	967	509
92	Cagliari	539.550	4.740	47	17.193	8.965	8.614	317	34	8.228	7.886	302	40
93	Nuoro	231.524	1.792	66	6.769	3.517	3.425	85	7	3.252	3.170	79	3
94	Sassari	312.641	2.821	41	8.777	4.518	4.353	129	36	4.259	4.129	107	23
	SARDEGNA	1.083.715	9.353	154	32.739	17.000	16.392	531	77	15.739	15.185	488	66

(*) Cfr. la corrispondente nota a pag. 7.

Regno, Compartimenti e Provincie.

NATI MORTI							MORTI						ECCEDENZIA NATI VIVI			N. d'ordine progressivo
IN COMPLESSO	MASCHI			FEMMINE			IN COMPLESSO			DI CUI NEL 1° ANNO DI VITA			MF	M	F	
	TOTALE	le-gittimi	ille-gittimi e di filiazione ignota	TOTALE	le-gittime	ille-gittime e di filiazione ignota	MF	M	F	MF	M	F				
	16	17	18	19	20	21	22	23	24	25	26	27	28	29	30	
223	120	113	7	103	96	7	4.192	2.143	2.049	504	285	219	4.054	2.022	2.032	53
226	119	115	4	107	106	1	3.507	1.738	1.769	470	247	223	3.918	2.033	1.885	54
211	116	112	4	95	95	—	3.496	1.757	1.739	481	258	223	3.237	1.695	1.542	55
162	94	91	3	68	66	2	4.006	2.128	1.878	774	429	345	3.466	1.763	1.703	56
822	449	431	18	373	363	10	15.201	7.766	7.435	2.229	1.219	1.010	14.675	7.513	7.162	
414	236	228	8	178	170	8	6.373	3.387	2.986	900	537	363	5.559	2.715	2.844	57
170	90	82	8	80	72	8	2.293	1.239	1.054	286	160	126	1.770	880	890	58
584	326	310	16	258	242	16	8.666	4.626	4.040	1.186	697	489	7.329	3.595	3.734	
464	242	238	4	222	219	3	5.975	3.098	2.877	1.435	777	658	6.463	3.240	3.223	59
226	136	133	3	90	86	4	2.443	1.246	1.197	520	282	238	5.115	2.652	2.463	60
140	78	74	4	62	60	2	2.225	1.204	1.021	339	179	160	1.621	766	855	61
1.096	585	510	75	511	460	51	18.335	9.778	8.557	2.700	1.502	1.198	21.221	10.388	10.833	62
152	80	78	2	72	71	1	3.153	1.717	1.436	337	190	147	1.820	839	981	63
2.078	1.121	1.033	88	957	896	61	32.131	17.043	15.088	5.331	2.930	2.401	36.240	17.885	18.355	
530	294	287	7	236	231	5	6.432	3.161	3.271	1.448	790	658	5.085	2.737	2.348	64
457	248	242	6	209	196	13	5.221	2.545	2.676	1.058	571	487	5.115	2.764	2.351	65
322	178	175	3	144	138	6	5.141	2.593	2.548	862	482	380	3.291	1.775	1.516	66
283	149	140	9	134	123	11	2.898	1.547	1.351	571	315	256	3.056	1.489	1.567	67
274	144	130	14	130	121	9	3.208	1.779	1.729	643	316	327	3.407	1.756	1.651	68
1.866	1.013	974	39	853	809	44	23.200	11.625	11.575	4.582	2.474	2.108	19.954	10.521	9.433	
640	336	321	15	304	295	9	6.891	3.465	3.426	1.571	894	677	7.352	3.967	3.385	69
474	242	232	10	232	225	7	5.140	2.543	2.597	1.127	634	493	5.461	2.934	2.527	70
2.664	1.447	1.362	85	1.217	1.159	58	37.744	19.189	18.555	7.922	4.311	3.611	28.838	15.220	13.618	71
984	535	511	24	449	431	18	10.820	5.489	5.331	2.590	1.394	1.196	11.695	6.117	5.578	72
4.762	2.560	2.426	134	2.202	2.110	92	60.595	30.686	29.909	13.210	7.233	5.977	53.346	28.238	25.108	
1.318	744	721	23	574	556	18	17.019	8.504	8.515	4.177	2.315	1.862	14.699	7.844	6.855	73
364	218	207	11	146	141	5	4.080	2.072	2.008	981	527	454	4.027	2.111	1.916	74
744	416	398	18	328	320	8	8.569	4.208	4.361	2.605	1.378	1.227	10.075	5.346	4.729	75
481	258	247	11	223	215	8	5.079	2.666	2.413	1.506	830	676	6.096	3.062	3.034	76
614	336	325	11	278	265	13	7.914	3.993	3.921	2.009	1100	909	9.058	4.665	4.393	77
3.521	1.972	1.898	74	1.549	1.497	52	42.661	21.443	21.218	11.278	6.150	5.128	43.955	23.028	20.927	
286	151	146	5	135	133	2	3.102	1.479	1.623	944	486	458	2.704	1.541	1.163	78
570	314	310	4	256	249	7	6.399	3.107	3.292	1.769	960	809	6.283	3.306	2.977	79
856	465	456	9	391	382	9	9.501	4.586	4.915	2.713	1.446	1.267	8.987	4.847	4.140	
783	442	414	28	341	313	28	9.865	4.758	5.107	2.701	1.402	1.299	10.329	5.657	4.672	80
786	434	397	37	352	330	22	8.324	3.962	4.362	2.182	1.133	1.049	10.271	5.516	4.755	81
669	366	348	18	303	277	26	8.798	4.325	4.473	2.257	1.165	1.092	8.738	4.692	4.046	82
2.238	1.242	1.159	83	996	920	76	26.987	13.045	13.942	7.140	3.700	3.440	29.338	15.865	13.473	
514	277	273	4	237	233	4	6.576	3.246	3.330	1.728	908	820	6.518	3.476	3.042	83
396	211	205	6	185	182	3	4.298	2.189	2.109	1.233	660	573	4.251	2.228	2.023	84
775	403	389	14	372	363	9	11.550	5.778	5.772	2.784	1.458	1.326	7.473	3.919	3.554	85
297	156	150	6	141	140	1	3.917	2.055	1.862	1.172	646	526	3.141	1.580	1.561	86
629	327	306	21	302	279	23	8.690	4.344	4.346	1.465	791	674	6.235	3.418	2.817	87
858	472	455	17	386	381	5	14.387	7.268	7.119	2.809	1.548	1.261	9.627	5.330	4.297	88
251	143	143	—	108	106	2	3.266	1.617	1.649	680	363	317	2.564	1.375	1.189	89
305	166	160	6	139	135	4	4.128	2.111	2.017	1.037	555	482	3.319	1.684	1.635	90
408	234	226	8	174	170	4	5.060	2.585	2.475	981	531	450	4.713	2.543	2.170	91
4.433	2.389	2.307	82	2.044	1.989	55	61.872	31.193	30.679	13.889	7.460	6.429	47.841	25.553	22.288	
502	293	275	18	209	191	18	7.427	3.934	3.493	1.621	870	751	9.766	5.031	4.735	92
184	101	99	2	83	82	1	3.256	1.661	1.595	653	346	307	3.513	1.856	1.657	93
235	117	110	7	118	116	2	4.189	2.100	2.089	853	459	394	4.588	2.418	2.170	94
921	511	484	27	410	389	21	14.872	7.695	7.177	3.127	1.675	1.452	17.867	9.305	8.562	

TAV. 8. — Movimento naturale della popolazione, 1939. —

N. d'ordine progressivo	COMUNI CAPILUOGHI DI PROVINCIA	POPOLAZIONE RESIDENTE CALCOLATA ALLA METÀ DELL'ANNO 1939	MATRIMONI		NATI VIVI								
			TOTALE	DI CUI CIVILI	IN COMPLESSO	MASCHI				FEMMINE			
						TOTALE	le- gittimi	illegittimi		TOTALE	le- gittime	illegittime	
								rico- nsciuti	non rico- nsciuti e di filiazione ignota			rico- sciute	non rico- nsciute e di filiazione ignota
1	2	3	4	5	6	7	8	9	10	11	12	13	14
	COMPLESSO . . .	12.044.087	92.044	1.695	258.020	132.753	121.843	8.345	2.565	125.267	114.965	7.818	2.484
1	Alessandria	82.106	559	3	1.166	590	543	37	10	576	541	28	7
2	Aosta	26.393	184	4	695	347	315	31	1	348	320	28	—
3	Asti	49.949	322	2	749	361	342	17	2	388	373	12	3
4	Cuneo	37.122	227	—	1.447	360	322	37	1	387	359	26	2
5	Novara	65.620	392	1	744	579	526	37	16	565	513	33	19
6	Torino	687.857	4.866	75	9.966	5.093	4.712	339	42	4.873	4.496	345	32
7	Vercelli	40.828	211	—	808	399	369	25	5	409	383	20	6
	PIEMONTE	989.875	6.761	85	15.275	7.729	7.129	523	77	7.546	6.985	492	69
8	Genova	661.378	4657	54	9.343	4.817	4.435	316	66	4.526	4.164	305	57
9	Imperia	29.767	178	3	405	200	187	11	2	205	195	8	2
10	La Spezia	114.427	966	6	2.023	1.074	1.016	51	7	949	883	56	10
11	Savona	68.931	502	6	1.124	553	510	28	15	571	522	27	22
	LIGURIA	874.503	6.303	69	12.895	6.644	6.148	406	90	6.251	5.764	396	91
12	Bergamo	91.749	569	4	2.378	1.248	1.113	46	89	1.130	1.008	50	72
13	Brescia	131.209	1.009	4	3408	1.755	1.610	143	2	1.653	1.499	149	5
14	Como	58.660	348	2	1.351	694	645	48	1	657	609	46	2
15	Cremona	66.431	417	2	1.365	702	620	46	36	663	586	49	28
16	Mantova	41.907	312	3	1.102	588	494	91	3	514	444	66	4
17	Milano	1.216.880	9.371	183	19.432	9.881	9.041	739	101	9.551	8.741	707	103
18	Pavia	58.910	347	2	1.368	717	654	59	4	651	584	63	4
19	Sondrio	12.463	69	—	259	126	119	6	1	133	126	5	2
20	Varese	48.415	334	1	1.067	550	519	26	5	517	494	20	3
	LOMBARDIA	1.726.624	12.776	201	31.730	16.261	14.815	1.204	242	15.469	14.091	1.155	223
21	Bolzano	57.983	499	8	1.420	721	572	146	3	699	585	114	—
22	Trento	58.379	465	—	1.179	615	576	31	8	564	540	21	3
	VENEZIA TRIDENTINA	116.382	964	8	2.599	1.336	1.148	177	11	1.263	1.125	135	3
23	Belluno	26.022	164	—	671	372	343	24	5	299	269	27	3
24	Padova	145.982	1177	8	3.484	1.769	1.561	198	10	1.715	1.538	166	11
25	Rovigo	40.911	262	2	1.084	570	520	47	3	514	466	47	1
26	Treviso	55.952	424	—	1.349	688	625	45	18	661	608	34	19
27	Udine	66.555	601	3	1.703	870	680	190	—	833	683	147	3
28	Venezia	279.893	2.164	30	5.748	2.991	2.813	108	70	2.757	2.569	123	65
29	Verona	158.216	1.073	6	3.519	1.863	1.698	146	19	1.656	1.504	133	19
30	Vicenza	70.395	514	1	1.440	764	719	37	8	676	646	23	7
	VENEZIO	843.926	6.379	50	18.998	9.887	8.959	795	133	9.111	8.283	700	128
31	Fiume	58.203	472	1	1.091	558	506	51	1	533	464	67	2
32	Gorizia	48.637	429	—	1.013	516	444	68	4	497	428	69	—
33	Pola	47.488	461	2	921	466	418	42	6	455	388	60	7
34	Trieste	256.152	2.347	44	3.799	2.008	1.742	239	27	1.791	1.570	197	24
35	Zara	21.910	120	4	809	422	403	15	4	387	357	23	7
	VENEZIA G. E ZARA	432.390	3.829	51	7.633	3.970	3.513	415	42	3.663	3.207	416	40
36	Bologna	310.406	2.544	15	4.809	2.509	2.106	340	63	2.300	1.945	288	67
37	Ferrara	123.051	1.047	21	2.416	1.261	1.020	241	—	1.155	945	210	—
38	Forlì	69.997	519	24	1.293	620	593	24	3	673	620	45	8
39	Modena	102.404	795	8	1.822	937	842	88	7	885	784	93	8
40	Parma	76.531	548	3	1.787	931	809	119	3	856	739	115	2
41	Piacenza	67.702	479	3	1.385	719	634	63	22	666	587	56	23
42	Ravenna	82.462	570	54	1.340	679	650	21	8	661	646	13	2
43	Reggio nell'Emilia	97.534	797	8	1.813	949	867	76	6	864	797	64	3
	EMILIA	930.087	7.299	136	16.665	8.605	7.521	972	112	8.060	7.063	884	113
44	Apuania	109.768	933	6	2.279	1.204	1.155	44	5	1.075	1.025	48	2
45	Arezzo	62.003	497	—	1.190	625	589	11	25	565	528	16	21
46	Firenze	345.272	2.672	34	5.419	2.855	2.596	212	47	2.564	2.333	190	41
47	Grosseto	27.965	211	2	725	361	347	12	2	364	336	25	3
48	Livorno	131.913	1.179	22	2.404	1.209	1.145	57	7	1.195	1.126	65	4
49	Lucca	83.852	592	3	1.488	756	707	6	43	732	695	1	36
50	Pisa	75.735	564	7	1.709	892	838	38	16	817	771	32	14
51	Pistoia	73.308	589	1	1.404	757	720	31	6	647	604	36	7
52	Siena	49.271	342	3	775	384	350	29	5	391	365	19	7
	TOSCANA	959.087	7.579	78	17.393	9.043	8.447	440	156	8.350	7.783	432	135

Comuni capiluoghi di Provincia.

IN COMPLESSO	NATI						MORTI						ECCEDENZA, NATI VIVI			N. d'ordine progressivo
	MASCHI			FEMMINE			IN COMPLESSO			DI CUI NEL 1° ANNO DI VITA			MF	M	F	
	TOTALE	le- gittimi	ille- gittimi e di filiazione ignota	TOTALE	le- gittime	ille- gittime e di filiazione ignota	MF	M	F	MF	M	F	MF	M	F	
15	16	17	18	19	20	21	22	23	24	25	26	27	28	29	30	31
9.386	5.218	4.762	456	4.168	3.787	381	166.767	86.638	80.129	22.587	12.601	9.986	91.253	46.115	45.138	
36	21	18	3	15	14	1	1.188	653	535	59	36	23	— 22	— 63	41	1
20	13	12	1	7	7	—	480	288	192	67	36	31	215	59	156	2
26	20	19	—	6	6	—	662	338	324	43	27	16	87	23	64	3
27	17	17	—	10	10	—	609	311	298	90	52	38	138	49	89	4
38	17	15	2	21	19	2	980	529	451	79	46	33	164	50	114	5
308	157	139	18	151	135	16	9.114	4.622	4.492	763	453	310	852	471	381	6
27	13	13	—	14	14	—	703	375	328	47	30	17	105	24	81	7
482	258	233	25	224	205	19	13.736	7.116	6.620	1.148	680	468	1.539	613	926	
290	151	141	10	139	126	13	8.353	4.402	3.951	669	387	282	990	415	575	8
22	17	15	2	5	4	1	355	177	178	28	16	12	50	23	27	9
48	27	24	3	21	20	1	1.175	665	510	107	62	45	848	409	439	10
36	26	24	2	10	9	1	884	516	368	65	39	26	240	37	203	11
396	221	204	17	175	159	16	10.767	5.760	5.007	869	504	365	2.128	884	1.244	
109	75	70	5	34	32	2	1.578	760	818	261	146	115	800	488	312	12
112	59	57	2	53	48	5	2.239	1.218	1.021	313	185	128	1.169	537	632	13
56	35	34	1	21	20	1	1.040	541	499	92	54	38	311	153	158	14
37	24	23	—	13	12	—	1.215	612	603	105	67	38	150	90	60	15
50	28	26	2	22	20	2	803	433	370	99	64	35	299	155	144	16
467	266	246	20	201	178	23	13.318	6.875	6.443	1.507	815	692	6.114	3.006	3.108	17
61	38	37	1	23	22	1	965	503	462	89	44	45	403	214	189	18
14	7	7	—	7	7	—	202	107	95	12	9	3	57	19	38	19
29	19	19	—	9	8	1	709	408	301	73	41	32	358	142	216	20
935	552	519	33	383	347	36	22.069	11457	10.612	2.551	1.425	1.126	9.661	4.804	4.857	
31	17	15	2	14	11	3	722	393	329	104	57	47	698	328	370	21
44	18	18	—	26	26	—	726	363	363	73	44	29	453	252	201	22
75	35	33	2	40	37	3	1.448	756	692	177	101	76	1.151	580	571	
35	18	18	—	17	16	1	470	249	221	40	26	14	201	123	78	23
99	52	44	8	47	38	9	2.116	1.072	1.044	268	155	113	1.368	697	671	24
32	20	19	1	12	10	2	746	368	378	113	56	57	338	202	136	25
40	23	22	1	17	14	3	835	482	353	70	45	25	514	206	308	26
49	31	22	9	18	14	4	1.229	638	591	113	57	56	474	232	242	27
115	73	68	5	42	38	4	3.343	1.707	1.636	358	191	167	2.405	1.284	1.121	28
92	46	42	4	46	42	4	2.100	1.102	998	263	178	85	1.419	761	658	29
24	13	13	—	11	9	2	1.002	530	472	104	62	42	438	234	204	30
486	276	248	28	210	181	29	11.841	6.148	5.693	1.329	770	559	7.157	3.739	3.418	
57	26	23	3	31	20	11	793	387	406	103	53	50	298	171	127	31
38	20	17	3	18	14	4	841	457	384	64	40	24	172	59	113	32
48	29	25	4	19	17	2	771	452	319	73	42	31	150	14	136	33
134	71	59	12	63	54	9	3.466	1.813	1.653	295	183	112	333	195	138	34
22	9	7	2	13	12	1	402	212	190	81	51	30	407	210	197	35
299	155	131	24	144	117	27	6.273	3.321	2.952	616	369	247	1.360	649	711	
118	71	63	8	47	37	10	4.102	2.105	1.997	289	165	124	707	404	303	36
61	39	24	15	22	19	3	1.646	818	828	179	93	86	770	443	327	37
37	17	14	3	20	17	3	814	435	379	70	44	26	479	185	294	38
55	30	25	5	25	23	2	1.376	717	659	148	90	58	446	220	226	39
64	44	42	2	20	17	3	1.287	693	594	110	66	44	500	238	262	40
79	46	42	4	33	31	2	924	506	418	109	63	46	461	213	248	41
32	20	18	2	12	11	1	919	486	433	70	46	24	421	193	228	42
52	33	30	3	19	18	1	1.489	777	712	160	103	57	324	172	152	43
498	300	258	42	198	173	25	12.557	6.537	6.020	1.135	670	465	4.108	2.068	2.040	
51	26	26	—	25	23	2	1.100	585	515	164	86	78	1.179	619	560	44
36	17	16	1	19	18	1	905	473	432	110	67	43	285	152	133	45
183	103	99	4	80	73	7	4.742	2.376	2.366	301	177	124	677	479	198	46
31	18	18	—	13	12	1	354	204	150	55	32	23	371	157	214	47
53	33	31	2	20	18	2	1.772	901	871	138	73	65	632	308	324	48
56	35	33	2	21	19	2	1.293	638	655	89	49	40	195	118	77	49
42	27	26	1	15	15	—	1.046	541	505	93	53	40	663	351	312	50
33	12	12	—	21	17	4	1.030	549	481	89	60	29	374	208	166	51
40	23	21	2	17	17	—	1.041	531	510	60	36	24	— 266	— 147	— 119	52
525	294	282	12	231	212	19	13.283	6.798	6.485	1.099	633	466	4.110	2.245	1.865	

Segue Tav. 8. — Movimento naturale della popolazione, 1939. —

N. d'ordine progressivo	COMUNI CAPILUOGHI DI PROVINCIA	POPOLAZIONE RESIDENTE CALCOLATA ALLA METÀ DELL'ANNO 1939	MATRIMONI		NATI VIVI								
			TOTALE	DI CUI CIVILI	IN COMPLESSO	MASCHI				FEMMINE			
						TOTALE	le-gittimi	illegittimi		TOTALE	le-gittime	illegittime	
								rico-nosciuti	non rico-nosciuti e di filiazione ignota			rico-nosciute	non rico-nosciute e di filiazione ignota
1	2	3	4	5	6	7	8	9	10	11	12	13	14
53	Ancona	91.969	675	10	1.825	917	860	8	49	908	867	6	35
54	Ascoli Piceno	40.414	305	5	985	526	506	10	10	459	425	12	22
55	Macerata	28.036	169	5	628	302	294	6	2	326	313	9	4
56	Pesaro	46.346	368	5	883	464	440	18	6	419	400	15	4
	MARCHE	206.765	1.517	20	4.321	2.209	2.100	42	67	2.112	2.005	42	65
57	Perugia	85.817	599	3	1.883	951	901	43	7	932	886	40	6
58	Terni	72.697	548	5	1.403	725	696	23	6	678	659	16	3
	ÛMBRIA	158.514	1.147	8	3.286	1.676	1.597	66	13	1.610	1.545	56	9
59	Frosinone	19.565	126	—	525	263	256	4	3	262	257	2	3
60	Littoria	23.004	161	1	1.035	538	504	24	10	497	464	25	8
61	Rieti	36.496	365	2	857	448	428	12	8	409	397	10	2
62	Roma	1.278.019	10.395	117	30.147	15.419	13.914	1.196	309	14.728	13.257	1.136	335
63	Viterbo	37.312	250	2	851	447	428	3	16	404	384	1	19
	LÀZIO	1.394.396	11.297	122	33.415	17.115	15.530	1.239	346	16.300	14.759	1.174	367
64	Campobasso	30.955	206	—	792	398	386	12	—	394	386	7	1
65	Chieti	32.769	264	—	938	500	463	31	6	438	393	39	6
66	L'Aquila (*)	55.669	381	—	1.247	652	605	23	24	595	545	30	20
67	Pescara	57.765	450	4	1.394	679	624	34	21	715	669	27	19
68	Teramo	35.075	244	1	969	485	444	40	1	484	422	60	2
	ABRUZZI E MOLISE	212.233	1.545	5	5.340	2.714	2.522	140	52	2.626	2.415	163	48
69	Avellino	31.761	220	2	1.080	562	508	24	30	518	462	14	42
70	Benevento	40.706	287	4	1.149	591	555	11	25	558	528	13	17
71	Napoli	914.711	7.235	783	24.541	12.750	11.659	630	461	11.791	10.804	546	441
72	Salerno	72.662	437	4	2.037	1.019	956	31	32	1.018	924	55	39
	CAMPANIA	1.059.840	8.179	793	28.807	14.922	13.678	696	548	13.885	12.718	628	539
73	Bari	213.705	1.544	2	6.641	3.352	3.183	117	52	3.289	3.131	109	49
74	Brindisi	44.435	314	2	1.339	695	641	42	12	644	595	40	9
75	Foggia	69.729	467	2	2.422	1.233	1.191	34	8	1.189	1.130	36	23
76	Lecce	53.374	383	—	1.351	681	617	30	34	670	595	36	39
77	Taranto	131.426	976	1	4.203	2.100	1.968	99	33	2.103	1.996	75	32
	PÙGLIE	512.669	3.684	5	15.956	8.061	7.600	322	139	7.895	7.447	296	152
78	Matera	23.795	157	3	862	439	425	10	4	423	404	8	11
79	Potenza	26.496	123	8	822	425	378	20	27	397	357	14	26
	LUCANIA	50.291	280	11	1.684	864	803	30	31	820	761	22	37
80	Catanzaro	47.238	383	6	1.486	792	694	71	27	694	611	54	29
81	Cosenza	42.849	279	3	1.324	650	570	46	34	674	580	45	49
82	Règgio di Calabria	124.718	910	6	3.423	1.768	1.635	58	75	1.655	1.515	64	76
	CALÀBRIE	214.805	1.572	15	6.233	3.210	2.899	175	136	3.023	2.706	163	154
83	Agrigento	34.258	250	—	989	501	486	4	11	488	479	1	8
84	Caltanissetta	50.163	406	1	1.484	754	734	16	4	730	707	18	5
85	Catania	254.492	2.008	2	6.993	3.511	3.262	165	84	3.482	3.235	169	78
86	Enna	24.430	187	—	675	379	373	3	3	296	288	6	2
87	Messina	200.566	1.623	19	4.453	2.352	2.140	86	126	2.101	1.912	76	113
88	Palermo	428.539	3.106	10	10.883	5.678	5.430	176	72	5.205	4.999	164	42
89	Ragusa	50.064	322	1	1.084	556	545	8	3	528	524	2	2
90	Siracusa	54.853	534	—	1.566	798	762	22	14	768	729	24	15
91	Tràpani	76.649	720	1	2.092	1.084	1.042	33	9	1.008	979	21	8
	SICILIA	1.174.014	9.156	34	30.219	15.613	14.774	513	326	14.606	13.852	481	273
92	Càgliari	115.882	1.129	3	3.413	1.768	1.634	121	13	1.645	1.491	135	19
93	Nuoro	12.600	75	—	407	221	207	12	2	186	176	10	—
94	Sàssari	59.224	573	1	1.751	905	819	57	29	846	789	38	19
	SARDEGNA	187.706	1.777	4	5.571	2.894	2.660	190	44	2.677	2.456	183	38

(*) Cfr. la nota (*) a pag. 7.

Comuni capiluoghi di Provincia.

IN COMPLESSO	NATI						MORTI						ECCEDENZA NATI VIVI			N. d'ordine progressivo
	MASCHI			FEMMINE			IN COMPLESSO			DI CUI NEL 1° ANNO DI VITA			MF	M	F	
	TOTALE	le- gittimi	ille- gittimi e di filiazione ignota	TOTALE	le- gittime	ille- gittime e di filiazione ignota	MF	M	F	MF	M	F				
	15	16	17	18	19	20	21	22	23	24	25	26	27	28	29	
52	26	25	1	26	22	4	1.057	517	540	114	74	40	768	400	368	53
38	16	15	1	22	22	—	561	287	274	75	39	36	424	239	185	54
26	13	11	2	13	13	—	452	203	249	43	18	25	176	99	77	55
18	10	9	1	8	8	—	592	307	285	53	36	17	291	157	134	56
134	65	60	5	69	65	4	2.662	1.314	1.348	285	167	118	1.659	895	764	
56	26	26	—	30	29	1	1.153	600	553	122	71	51	730	351	379	57
60	34	33	1	26	24	2	885	489	396	96	48	48	518	236	282	58
116	60	59	1	56	53	3	2.038	1.089	949	218	119	99	1.248	587	661	
22	12	12	—	10	10	—	236	112	124	65	26	39	289	151	138	59
32	21	21	—	11	10	1	172	96	76	52	30	22	863	442	421	60
56	27	24	3	29	29	—	495	303	192	47	26	21	362	145	217	61
792	427	360	67	365	321	44	13.994	7.409	6.585	2.045	1.145	900	16.153	8.010	8.143	62
35	20	19	1	15	15	—	676	352	324	55	30	25	175	95	80	63
937	507	436	71	430	385	45	15.573	8.272	7.301	2.264	1.257	1.007	17.842	8.843	8.999	
49	26	26	—	23	22	1	441	225	216	79	45	34	351	173	178	64
38	22	20	2	16	13	3	471	248	223	72	36	36	467	252	215	65
74	42	41	1	32	29	3	895	473	422	145	85	60	352	179	173	66
90	53	47	6	37	32	5	597	324	273	78	42	36	797	355	442	67
64	30	24	6	34	27	7	783	424	359	78	41	37	186	61	125	68
315	173	158	15	142	123	19	3.187	1.694	1.493	452	249	203	2.153	1.020	1.133	
58	30	28	2	28	27	1	503	253	250	121	68	53	577	309	268	69
78	36	31	5	42	41	1	513	279	234	105	68	37	636	312	324	70
1.267	683	622	61	584	534	50	16.465	8.550	7.915	2.881	1.600	1.281	8.076	4.200	3.876	71
150	81	73	8	69	61	8	952	490	462	182	95	87	1.085	529	556	72
1.553	830	754	76	723	663	60	18.433	9.572	8.861	3.289	1.831	1.458	10.374	5.350	5.024	
280	170	159	11	110	101	9	2.979	1.523	1.456	776	429	347	3.662	1.829	1.833	73
62	42	37	5	20	19	1	719	361	358	172	97	75	620	334	286	74
126	66	62	4	60	56	4	1.113	553	560	375	193	182	1.309	680	629	75
74	44	41	3	30	25	5	883	448	435	121	68	53	468	233	235	76
190	108	101	7	82	75	7	1.886	1.013	873	586	325	261	2.317	1.087	1.230	77
732	430	400	30	302	276	26	7.580	3.898	3.682	2.030	1.112	918	8.376	4.163	4.213	
71	41	38	3	30	30	—	398	196	202	123	65	58	464	243	221	78
84	48	48	—	36	34	2	392	212	180	83	47	36	430	213	217	79
155	89	86	3	66	64	2	790	408	382	206	112	94	894	456	438	
94	56	51	5	38	34	4	820	378	442	260	119	141	666	414	252	80
69	40	32	8	29	28	1	613	319	294	150	75	75	711	331	380	81
161	91	88	3	70	60	10	1.642	849	793	360	193	167	1.781	919	862	82
324	187	171	16	137	122	15	3.075	1.546	1.529	770	387	383	3.158	1.664	1.494	
55	31	31	—	24	24	—	608	295	313	147	78	69	381	206	175	83
73	46	43	3	27	26	1	779	390	389	169	86	83	705	364	341	84
303	153	142	11	150	145	5	4.263	2.121	2.142	1.029	527	502	2.730	1.390	1.340	85
40	22	19	3	18	18	—	368	200	168	97	59	38	307	179	128	86
197	102	91	11	95	85	10	2.586	1.373	1.213	395	217	178	1.867	979	888	87
361	205	192	13	156	153	3	7.223	3.633	3.590	1.281	691	590	3.660	2.045	1.615	88
45	25	25	—	20	20	—	665	351	314	132	71	61	419	205	214	89
46	23	22	1	23	23	—	892	462	430	181	102	79	674	336	338	90
68	44	40	4	24	23	1	1.050	517	533	212	120	92	1.042	567	475	91
1.188	651	605	46	537	517	20	18.434	9.342	9.092	3.643	1.951	1.692	11.785	6.271	5.514	
147	86	79	7	61	51	10	1.912	1.022	890	315	165	150	1.501	746	755	92
18	10	9	1	8	7	1	222	131	91	34	15	19	185	90	95	93
71	39	37	2	32	30	2	887	457	430	157	84	73	864	448	416	94
236	135	125	10	101	88	13	3.021	1.610	1.411	506	264	242	2.550	1.284	1.268	

TAV. 9. — Movimento naturale della popolazione, 1939. —

COMPAR- TIMENTI	CLASSI DI COMUNI (a)	POPOLAZIONE RESIDENTE CENSITA AL 21 APRILE 1936 (b)	MATRIMONI		NATI VIVI							
			TOTALE	DI CUI CIVILI	IN COMPLESSO		LEGITTIMI		ILLEGITTIMI			
					MF	F	MF	F	riconosciuti		non riconosciuti e di filiazione ignota	
									MF	F	MF	F
1	2	3	4	5	6	7	8	9	10	11	12	13
REGNO . . .	fino a 2.000 ab. . .	3.017.245	20.344	157	65.361	31.914	63.886	31.187	1.341	669	134	58
	da 2.001 a 5.000 « . .	9.315.817	65.404	715	225.884	109.643	220.758	107.169	4.532	2.189	594	285
	« 5.001 a 10.000 « . .	8.384.341	60.877	544	205.236	100.091	200.058	97.543	4.451	2.185	727	363
	« 10.001 a 20.000 « . .	6.289.363	47.710	517	164.656	79.659	159.564	77.275	4.212	2.020	790	364
	« 20.001 a 50.000 « . .	5.419.316	41.698	467	140.226	68.041	133.788	64.783	4.989	2.499	1.449	759
	« 50.001 a 100.000 « . .	2.789.396	21.751	178	66.104	32.231	61.935	30.200	3.055	1.493	1.114	538
oltre 100.000 « . .	7.778.124	64.931	1.451	172.746	83.759	158.153	76.078	11.277	5.456	3.316	1.625	
	TOTALE . . .	42.993.602	322.515	4.029	1.040.213	505.338	998.132	484.835	33.957	16.511	8.124	3.992
PIEMONTE . . .	fino a 2.000 ab. . .	712.069	4.488	19	10.109	4.945	9.845	4.811	252	127	12	7
	da 2.001 a 5.000 « . .	961.054	6.201	11	13.979	6.876	13.683	6.742	270	123	26	11
	« 5.001 a 10.000 « . .	424.698	2.814	8	6.416	3.131	6.248	3.048	150	72	18	11
	« 10.001 a 20.000 « . .	297.132	1.909	5	5.148	2.501	4.832	2.360	301	133	15	8
	« 20.001 a 50.000 « . .	340.169	2.218	9	6.258	3.099	5.890	2.939	327	141	41	19
	« 50.001 a 100.000 « . .	141.897	951	4	2.310	1.141	2.123	1.054	135	61	52	26
oltre 100.000 « . .	629.115	4.866	75	9.966	4.873	9.208	4.496	684	345	74	32	
LIGURIA . . .	fino a 2.000 ab. . .	119.344	669	3	1.691	831	1.660	818	26	11	5	2
	da 2.001 a 5.000 « . .	229.398	1.538	5	3.342	1.654	3.274	1.622	56	28	12	4
	« 5.001 a 10.000 « . .	131.515	905	3	1.818	936	1.762	906	41	23	15	7
	« 10.001 a 20.000 « . .	121.385	864	6	1.976	963	1.853	906	88	40	35	17
	« 20.001 a 50.000 « . .	60.309	435	6	927	472	864	435	53	31	10	6
	« 50.001 a 100.000 « . .	64.199	502	6	1.124	571	1.032	522	55	27	37	22
oltre 100.000 « . .	740.765	5.623	60	11.366	5.475	10.498	5.047	728	361	140	67	
LOMBARDIA . . .	fino a 2.000 ab. . .	764.843	5.137	8	16.897	8.297	16.719	8.201	167	90	11	6
	da 2.001 a 5.000 « . .	1.559.764	10.283	12	35.663	17.339	35.196	17.101	425	213	42	25
	« 5.001 a 10.000 « . .	1.066.337	7.342	12	24.976	12.267	24.458	12.001	510	252	28	14
	« 10.001 a 20.000 « . .	468.231	3.219	5	10.994	5.328	10.627	5.154	330	167	17	7
	« 20.001 a 50.000 « . .	410.584	3.058	8	9.262	4.464	8.705	4.194	470	228	87	42
	« 50.001 a 100.000 « . .	327.540	2.153	11	7.788	3.752	7.128	3.431	423	215	237	106
oltre 100.000 « . .	1.239.180	10.380	187	22.840	11.204	20.891	10.240	1.738	856	211	108	
VENÈZIA TRI- DENTINA . . .	fino a 2.000 ab. . .	148.919	887	—	3.300	1.617	3.148	1.548	152	69	—	—
	da 2.001 a 5.000 « . .	285.905	1.749	4	6.211	2.983	5.872	2.805	335	175	4	3
	« 5.001 a 10.000 « . .	64.146	495	1	1.407	704	1.296	646	111	58	—	—
	« 10.001 a 20.000 « . .	21.877	143	2	377	177	362	169	14	7	1	1
	« 20.001 a 50.000 « . .	92.165	845	16	2.563	1.250	2.059	997	500	253	4	4
	« 50.001 a 100.000 « . .	56.017	465	—	1.179	564	1.116	540	52	21	11	3
VENETO . . .	fino a 2.000 ab. . .	146.367	1.132	9	3.173	1.535	3.072	1.488	99	47	2	—
	da 2.001 a 5.000 « . .	1.296.997	9.496	42	30.122	14.518	29.411	14.180	671	324	40	14
	« 5.001 a 10.000 « . .	1.176.981	8.354	36	28.739	14.023	27.919	13.620	771	380	49	23
	« 10.001 a 20.000 « . .	581.543	3.934	21	16.884	8.059	16.011	7.643	783	368	90	48
	« 20.001 a 50.000 « . .	343.111	2.600	30	9.346	4.541	8.766	4.236	550	294	30	11
	« 50.001 a 100.000 « . .	186.363	1.539	4	4.492	2.170	3.961	1.937	476	204	55	29
oltre 100.000 « . .	556.444	4.414	44	12.751	6.128	11.683	5.611	874	422	194	95	
VENÈZIA GRU- LIA E ZARA	fino a 2.000 ab. . .	36.639	281	5	729	341	706	331	22	10	1	—
	da 2.001 a 5.000 « . .	191.569	1.573	12	4.220	2.067	4.001	1.959	218	108	1	—
	« 5.001 a 10.000 « . .	202.084	1.795	7	4.758	2.321	4.514	2.198	238	121	6	2
	« 10.001 a 20.000 « . .	131.736	1.162	8	2.929	1.413	2.734	1.337	190	75	5	1
	« 20.001 a 50.000 « . .	112.954	1.010	6	2.743	1.339	2.438	1.173	277	152	28	14
	« 50.001 a 100.000 « . .	53.896	472	1	1.091	533	970	464	118	67	3	2
oltre 100.000 « . .	248.379	2.347	44	3.799	1.791	3.312	1.570	436	197	51	24	
EMILIA . . .	fino a 2.000 ab. . .	7.619	40	—	150	67	143	64	6	2	1	—
	da 2.001 a 5.000 « . .	424.080	2.976	16	8.220	3.989	7.987	3.874	179	89	54	26
	« 5.001 a 10.000 « . .	1.036.146	7.677	46	19.882	9.752	18.916	9.278	832	401	134	73
	« 10.001 a 20.000 « . .	548.708	4.216	34	11.549	5.601	10.758	5.212	733	368	58	21
	« 20.001 a 50.000 « . .	322.749	2.435	23	6.424	3.163	5.667	2.765	659	339	98	59
	« 50.001 a 100.000 « . .	598.992	4.751	106	12.335	6.061	11.366	5.575	860	432	109	54
oltre 100.000 « . .	400.427	3.591	36	7.225	3.455	6.016	2.890	1.079	498	130	67	
TOSCANA . . .	fino a 2.000 ab. . .	27.529	214	1	465	233	455	226	8	6	2	1
	da 2.001 a 5.000 « . .	318.861	2.380	5	5.814	2.840	5.730	2.801	68	29	16	10
	« 5.001 a 10.000 « . .	627.793	4.670	28	10.963	5.284	10.815	5.210	101	54	47	20
	« 10.001 a 20.000 « . .	698.795	5.451	25	12.395	6.045	12.162	5.931	193	93	40	21
	« 20.001 a 50.000 « . .	393.938	3.074	20	6.777	3.288	6.561	3.173	173	89	43	26
	« 50.001 a 100.000 « . .	357.221	2.734	15	7.031	3.373	6.679	3.205	183	90	169	78
oltre 100.000 « . .	553.876	4.784	62	10.102	4.834	9.380	4.484	616	303	106	47	

(a) Sono state indicate, per ciascun Compartimento, solo le classi di Comuni esistenti. — (b) Tenuto conto delle variazioni territoriali effettuate a tutto l'anno.

(*) La classe: fino a 2.000 abitanti comprende 2.442 Comuni; da 2.001 a 5.000, 2.918 Comuni; da 5.001 a 10.000, 1.249 Comuni; da 10.001 a 20.000

Regno, Compartimenti e Classi di Comuni (*).

NATI MORTI						MORTI				ECCEDENZA NATI VIVI	
IN COMPLESSO		LEGITTIMI		ILLEGITTIMI E DI FILIAZIONE IGNOTA		IN COMPLESSO		DI CUI NEL 1° ANNO DI VITA			
MF	F	MF	F	MF	F	MF	F	MF	F	MF	F
14	15	16	17	18	19	20	21	22	23	24	25
1.745	828	1.688	803	57	25	40.663	19.994	6.451	2.838	24.698	11.920
6.360	2.939	6.136	2.845	224	94	120.078	59.279	22.390	10.120	105.808	50.364
6.088	2.785	5.861	2.683	227	102	107.416	52.482	19.628	8.955	97.820	47.609
5.635	2.526	5.416	2.421	219	105	87.096	42.189	17.072	7.704	77.560	37.470
5.522	2.449	5.238	2.321	284	128	81.582	39.646	14.330	6.420	58.664	28.395
2.476	1.053	2.291	965	185	88	42.179	20.214	5.738	2.495	23.925	12.017
5.829	2.630	5.271	2.374	558	256	111.536	53.782	15.282	6.787	61.210	29.977
33.655	15.210	31.901	14.412	1.754	798	590.530	287.586	100.891	45.319	449.683	217.752
240	118	235	115	5	3	9.878	4.844	821	342	231	101
381	177	373	173	8	4	12.776	6.273	1.010	437	1.203	603
167	67	160	66	7	1	5.698	2.853	480	208	718	278
187	68	174	62	13	6	4.272	1.979	339	150	522	278
187	76	181	74	6	2	5.290	2.515	437	177	968	584
74	36	66	33	8	3	2.168	986	138	56	142	155
308	151	274	135	34	16	9.114	4.492	763	310	852	381
40	15	38	15	2	—	1.591	773	114	62	100	58
106	51	102	49	4	2	2.551	1.256	183	74	791	398
37	21	36	21	1	—	1.459	703	94	36	359	233
53	29	49	26	4	3	1.506	716	86	42	470	247
44	15	40	14	4	1	778	384	50	22	149	88
36	10	33	9	3	1	884	368	65	26	240	203
338	160	311	146	27	14	9.528	4.461	776	327	1.838	1.014
346	173	338	169	8	4	9.659	4.644	1.739	766	7.238	3.653
684	328	666	322	18	6	20.551	9.810	4.019	1.758	15.112	7.529
499	233	480	222	19	11	14.718	6.995	2.497	1.074	10.278	5.272
315	147	296	139	19	8	6.530	3.093	1.000	458	4.444	2.235
352	146	333	134	19	12	5.971	2.831	785	328	3.291	1.633
305	103	292	98	13	5	5.715	2.792	646	280	2.073	960
579	254	529	226	50	28	15.557	7.464	1.820	820	7.283	3.740
51	26	49	25	2	1	2.022	1.005	295	128	1.278	612
116	45	110	42	6	3	3.827	1.883	508	218	2.384	1.100
44	22	44	22	—	—	1.146	550	89	42	261	154
11	6	10	5	1	1	370	160	12	2	7	17
73	28	61	22	12	6	1.465	706	171	76	1.098	544
44	26	44	26	—	—	726	363	73	29	453	201
53	27	50	26	3	1	1.720	874	252	104	1.453	661
478	234	465	226	13	8	12.914	6.429	2.057	907	17.208	8.089
568	260	533	245	35	15	12.275	5.934	1.911	816	16.464	8.089
473	203	434	180	39	23	7.434	3.601	1.150	535	9.450	4.458
312	139	296	126	16	13	4.977	2.465	754	332	4.369	2.076
113	46	94	37	19	9	3.066	1.416	287	123	1.426	754
306	135	272	118	34	17	7.559	3.678	889	365	5.192	2.450
15	5	13	4	2	1	452	235	49	16	277	106
83	38	75	35	8	3	2.405	1.107	413	174	1.815	960
110	53	102	50	8	3	2.395	1.105	438	205	2.363	1.216
62	32	58	30	4	2	1.633	739	273	114	1.296	674
108	50	92	43	16	7	2.014	893	218	85	729	446
57	31	43	20	14	11	793	406	103	50	298	127
134	63	113	54	21	9	3.466	1.653	295	112	333	138
3	2	3	2	—	—	84	34	10	2	66	33
205	89	191	87	14	2	4.341	2.108	607	271	3.879	1.881
448	193	423	182	25	11	10.841	5.000	1.510	642	9.041	4.752
277	107	249	95	28	12	6.228	2.905	902	368	5.321	2.696
149	65	132	54	17	11	3.939	1.866	427	179	2.485	1.297
393	163	355	148	38	15	8.426	3.981	844	330	3.909	2.080
179	69	143	56	36	13	5.748	2.825	468	210	1.477	630
13	7	13	7	—	—	314	160	36	13	151	73
145	78	140	75	5	3	3.293	1.560	386	173	2.521	1.280
247	100	243	99	4	1	6.549	3.123	639	267	4.414	2.161
300	134	290	129	10	5	8.091	3.771	817	354	4.304	2.274
248	110	231	103	17	7	5.378	2.607	413	178	1.399	681
191	88	179	80	12	8	5.145	2.482	445	184	1.886	891
287	125	270	114	17	11	7.614	3.752	603	267	2.488	1.082

il 31 dicembre 1939.

475 Comuni; da 20.001 a 50.000, 185 Comuni; da 50.001 a 100.000, 42 Comuni; con oltre 100.000, 23 Comuni.

Segue Tav. 9. — Movimento naturale della popolazione, 1939. —

COMPAR- TIMENTI	CLASSI DI COMUNI (a)	POPOLAZIONE RESIDENTE CENSITA AL 21 APRILE 1936 (b)	MATRIMONI		NATI VIVI							
			TOTALE	DI CUI CIVILI	IN COMPLESSO		LEGITTIMI		ILLEGITTIMI			
					MF	F	MF	F	riconosciuti		non riconosciuti e di filiazione ignota	
									MF	F	MF	F
1	2	3	4	5	6	7	8	9	10	11	12	13
MARCHE . . .	fino a 2.000 ab. . .	88.132	527	5	1.996	987	1.977	974	9	7	10	6
	da 2.001 a 5.000 « . .	357.108	2.418	19	8.403	4.119	8.281	4.066	93	41	29	12
	« 5.001 « 10.000 « . .	232.601	1.767	9	5.677	2.800	5.596	2.760	61	30	20	10
	« 10.001 « 20.000 « . .	216.987	1.478	9	5.525	2.638	5.389	2.582	109	47	27	9
	« 20.001 « 50.000 « . .	294.045	2.237	33	6.450	3.145	6.203	3.015	142	75	105	55
« 50.001 « 100.000 « . .	89.198	675	10	1.825	908	1.727	867	14	6	84	35	
UMBRIA . . .	fino a 2.000 ab. . .	21.164	143	1	438	202	433	200	2	2	3	—
	da 2.001 a 5.000 « . .	112.996	773	2	2.435	1.167	2.403	1.153	24	10	8	4
	« 5.001 « 10.000 « . .	133.178	870	7	2.960	1.461	2.877	1.426	60	26	23	9
	« 10.001 « 20.000 « . .	101.130	767	1	2.181	1.018	2.112	984	47	24	22	10
	« 20.001 « 50.000 « . .	202.779	1.647	3	4.695	2.316	4.502	2.219	121	63	72	34
« 50.001 « 100.000 « . .	151.297	1.147	8	3.286	1.610	3.142	1.545	122	56	22	9	
LAZIO . . .	fino a 2.000 ab. . .	166.285	1.100	7	3.573	1.750	3.526	1.726	39	20	8	4
	da 2.001 a 5.000 « . .	425.482	3.057	74	10.458	5.139	10.306	5.058	132	73	20	8
	« 5.001 « 10.000 « . .	352.318	2.566	13	8.556	4.150	8.406	4.077	120	58	30	15
	« 10.001 « 20.000 « . .	340.380	2.463	144	9.895	4.906	9.646	4.787	186	82	63	37
	« 20.001 « 50.000 « . .	219.118	1.811	13	5.742	2.770	5.572	2.684	114	57	56	29
« oltre 100.000 « . .	1.151.341	10.395	117	30.147	14.728	27.171	13.257	2.332	1.136	644	335	
ABRUZZI E MOLISE . . .	fino a 2.000 ab. . .	221.060	1.527	20	5.753	2.845	5.629	2.773	100	62	24	10
	da 2.001 a 5.000 « . .	582.560	4.060	32	15.639	7.569	15.298	7.401	286	139	55	29
	« 5.001 « 10.000 « . .	341.432	2.421	20	9.648	4.728	9.473	4.643	140	73	35	12
	« 10.001 « 20.000 « . .	190.548	1.326	8	5.123	2.436	4.983	2.381	98	41	42	14
	« 20.001 « 50.000 « . .	158.501	1.171	5	4.350	2.120	4.070	1.965	233	130	47	25
« 50.001 « 100.000 « . .	106.530	831	4	2.641	1.310	2.443	1.214	114	57	84	39	
CAMPANIA . . .	fino a 2.000 ab. . .	163.188	1.156	12	5.080	2.431	4.951	2.376	120	51	9	4
	da 2.001 a 5.000 « . .	670.379	4.646	47	21.213	10.235	20.794	10.033	365	175	54	27
	« 5.001 « 10.000 « . .	648.092	4.572	19	20.378	9.770	20.043	9.600	282	143	53	27
	« 10.001 « 20.000 « . .	491.844	4.641	4	16.436	7.937	16.213	7.856	157	61	66	20
	« 20.001 « 50.000 « . .	655.044	5.076	145	20.266	9.899	19.755	9.651	285	135	226	113
« 50.001 « 100.000 « . .	191.345	1.398	5	6.027	2.954	5.764	2.799	163	101	100	54	
« oltre 100.000 « . .	865.913	7.235	783	24.541	11.791	22.463	10.804	1.176	546	902	441	
PUGLIE . . .	fino a 2.000 ab. . .	27.657	194	—	1.006	493	995	490	8	3	3	—
	da 2.001 a 5.000 « . .	274.069	2.000	8	9.479	4.671	9.359	4.619	108	45	12	7
	« 5.001 « 10.000 « . .	471.586	3.631	9	15.408	7.535	15.169	7.416	208	106	31	13
	« 10.001 « 20.000 « . .	626.745	4.861	7	19.460	9.611	19.579	9.427	328	161	53	23
	« 20.001 « 50.000 « . .	755.501	5.605	10	23.582	11.341	22.944	11.024	426	204	212	113
« 50.001 « 100.000 « . .	170.878	1.288	1	6.337	3.102	6.204	3.028	93	46	40	28	
« oltre 100.000 « . .	315.640	2.520	3	10.844	5.392	10.278	5.127	400	184	166	81	
LUCANIA . . .	fino a 2.000 ab. . .	39.443	270	5	1.296	641	1.264	625	32	16	—	—
	da 2.001 a 5.000 « . .	195.302	1.264	18	6.430	3.142	6.270	3.067	140	65	20	10
	« 5.001 « 10.000 « . .	174.725	1.186	13	5.847	2.843	5.781	2.815	65	27	1	1
	« 10.001 « 20.000 « . .	86.620	551	31	3.231	1.609	3.185	1.588	38	16	8	5
	« 20.001 « 50.000 « . .	47.172	280	11	1.684	820	1.564	761	52	22	68	37
CALABRIE . . .	fino a 2.000 ab. . .	148.211	1.000	30	4.423	2.190	4.236	2.099	165	80	22	11
	da 2.001 a 5.000 « . .	642.495	4.752	312	20.636	10.028	19.827	9.648	714	333	95	47
	« 5.001 « 10.000 « . .	420.388	2.920	261	13.358	6.561	12.837	6.318	422	189	99	54
	« 10.001 « 20.000 « . .	308.827	2.553	100	9.973	4.824	9.542	4.618	335	149	96	57
	« 20.001 « 50.000 « . .	131.926	1.062	14	4.512	2.157	4.061	1.930	289	130	162	97
« oltre 100.000 « . .	119.804	910	6	3.423	1.655	3.150	1.515	122	64	151	76	
SICILIA . . .	fino a 2.000 ab. . .	52.628	375	3	1.270	616	1.223	595	31	16	16	5
	da 2.001 a 5.000 « . .	360.969	2.599	21	9.928	4.739	9.732	4.637	118	66	78	36
	« 5.001 « 10.000 « . .	698.337	5.097	22	18.727	9.065	18.370	8.883	228	116	129	66
	« 10.001 « 20.000 « . .	942.026	7.167	97	26.643	12.913	26.220	12.709	276	139	147	65
	« 20.001 « 50.000 « . .	858.566	6.926	115	23.929	11.510	23.485	11.291	300	149	144	70
« 50.001 « 100.000 « . .	238.650	2.272	2	6.887	3.336	6.672	3.230	152	72	63	34	
« oltre 100.000 « . .	848.902	6.737	31	22.329	10.788	20.978	10.146	836	409	515	233	
SARDEGNA . . .	fino a 2.000 ab. . .	126.148	1.204	29	4.012	1.893	3.904	1.842	103	50	5	1
	da 2.001 a 5.000 « . .	426.829	3.639	75	13.692	6.568	13.334	6.403	330	153	28	12
	« 5.001 « 10.000 « . .	181.984	1.595	30	5.698	2.760	5.578	2.698	111	56	9	6
	« 10.001 « 20.000 « . .	114.849	1.005	16	3.457	1.680	3.346	1.631	106	49	5	—
	« 20.001 « 50.000 « . .	20.685	208	—	716	347	682	331	18	7	16	9
« 50.001 « 100.000 « . .	55.373	573	1	1.751	846	1.608	789	95	38	48	19	
« oltre 100.000 « . .	108.338	1.129	3	3.413	1.645	3.125	1.491	256	135	32	19	

(*), (a) e (b) Cfr. le corrispondenti note a pag. 18.

Regno, Compartimenti e Classi di Comuni (*).

NATI MORTI						MORTI				ECCEDEXZA NATI VIVI	
IN COMPLESSO		LEGITTIMI		ILLEGITTIMI E DI FILIAZIONE IGNOTA		IN COMPLESSO		DI CUI NEL 1° ANNO DI VITA			
MF	F	MF	F	MF	F	MF	F	MF	F	MF	F
14	15	16	17	18	19	20	21	22	23	24	25
40	18	40	18	—	—	1.006	493	153	67	990	494
199	86	195	84	4	2	3.824	1.871	623	294	4.579	2.248
155	71	152	70	3	1	2.803	1.352	440	207	2.874	1.448
176	69	170	68	6	1	2.615	1.251	440	181	2.910	1.387
200	103	190	101	10	2	3.896	1.928	459	221	2.554	1.217
52	26	47	22	5	4	1.057	540	114	40	768	368
19	12	18	12	1	—	264	106	29	8	174	96
76	35	71	32	5	3	1.199	571	214	93	1.236	596
90	40	87	38	3	2	1.404	649	217	88	1.556	812
72	29	66	27	6	2	1.210	567	165	69	971	451
211	86	198	80	13	6	2.551	1.198	343	132	2.144	1.118
116	56	112	53	4	3	2.038	949	218	99	1.248	661
109	51	106	49	3	2	1.980	884	347	145	1.593	866
294	135	284	132	10	3	4.691	2.238	867	391	5.767	2.901
290	135	281	130	9	5	4.506	2.134	750	352	4.050	2.016
351	153	345	149	6	4	4.035	1.929	911	429	5.860	2.977
242	118	232	115	10	3	2.925	1.318	411	184	2.817	1.452
792	365	681	321	111	44	13.994	6.585	2.045	900	16.153	8.143
221	111	215	107	6	4	3.362	1.711	645	288	2.391	1.134
642	293	624	286	18	7	8.503	4.268	1.761	791	7.136	3.301
381	171	371	165	10	6	4.737	2.406	1.033	502	4.911	2.322
230	100	217	93	13	7	2.560	1.244	543	259	2.563	1.192
228	109	207	97	21	12	2.546	1.251	377	172	1.804	869
164	69	149	61	15	8	1.492	695	223	96	1.149	615
183	87	179	85	4	2	2.459	1.246	529	225	2.621	1.185
791	352	763	341	28	11	10.219	5.128	2.399	1.084	10.994	5.107
852	405	830	395	22	10	9.559	4.830	2.303	1.049	10.819	4.940
608	291	596	290	12	1	7.955	3.975	1.945	919	8.481	3.962
784	361	760	353	24	8	10.788	5.304	2.439	1.089	9.478	4.595
277	122	252	112	25	10	3.150	1.511	714	330	2.877	1.443
1.267	584	1.156	534	111	50	16.465	7.915	2.881	1.281	8.076	3.876
29	11	28	11	1	—	462	231	140	74	544	262
346	168	340	165	6	3	4.286	2.141	1.197	552	5.193	2.530
539	241	526	238	13	3	7.074	3.540	1.887	887	8.334	3.995
813	356	800	350	13	6	9.999	5.038	2.657	1.177	9.961	4.573
1.007	441	960	423	47	18	12.823	6.368	3.043	1.373	10.759	4.973
317	140	305	134	12	6	3.152	1.571	992	457	3.185	1.531
470	192	436	176	34	16	4.865	2.329	1.362	608	5.979	3.063
52	32	51	31	1	1	612	328	179	87	684	313
276	117	272	115	4	2	3.349	1.733	943	444	3.081	1.409
233	106	226	102	7	4	3.071	1.626	859	423	2.776	1.217
140	70	139	70	1	—	1.679	846	526	219	1.552	763
155	66	150	64	5	2	790	382	206	94	894	438
170	72	160	70	10	2	2.239	1.173	552	266	2.184	1.017
742	336	688	311	54	25	9.879	5.131	2.644	1.251	10.757	4.897
558	244	524	227	34	17	6.347	3.344	1.634	833	7.011	3.217
361	171	340	158	21	13	4.729	2.407	1.290	595	5.244	2.417
246	103	219	94	27	9	2.151	1.094	660	328	2.361	1.063
161	70	148	60	13	10	1.642	793	360	167	1.781	862
50	17	48	16	2	1	743	380	141	63	527	236
430	199	420	196	10	3	5.581	2.884	1.261	598	4.347	1.855
742	369	721	358	21	11	10.289	5.095	2.296	1.072	8.438	3.970
1.131	530	1.111	520	20	10	14.732	7.244	3.706	1.690	11.911	5.669
953	423	935	414	18	9	12.975	6.407	3.061	1.414	10.954	5.103
266	105	253	102	13	3	3.480	1.724	719	322	3.407	1.612
861	401	808	383	53	18	14.072	6.945	2.705	1.270	8.257	3.843
111	44	104	41	7	3	1.816	873	420	182	2.196	1.020
366	178	357	174	9	4	5.889	2.888	1.298	616	7.803	3.680
128	54	122	53	6	1	2.545	1.243	551	252	3.153	1.517
75	31	72	30	3	1	1.518	724	310	143	1.939	956
23	10	21	10	2	—	305	129	76	36	411	218
71	32	67	30	4	2	887	430	157	73	864	416
147	61	130	51	17	10	1.912	890	315	150	1.501	755

CAPITOLO II. — MATRIMONI.

TAV. 10. — Quozienti specifici di nuzialità. — Regno.

GRUPPI DI ETA	SPOSI			SPOSE			SPOSI			SPOSE		
	celibi	vedovi	Totale	nubili	vedove	Totale	celibi	vedovi	Totale	nubili	vedove	Totale
	per 1000 censiti dello stesso sesso, età e stato civile (a)											
1	2	3	4	5	6	7	8	9	10	11	12	13
	1935-37 (b)						1930-32 (b)					
14-17 anni (*)	0,40	66,67	0,40	0,55	—	0,55	0,52	47,62	0,52	0,57	47,62	0,57
18-20 » (*)	10,69	173,71	10,70	35,46	84,20	35,47	10,37	148,15	10,38	33,13	86,91	33,15
21-24 »	54,94	199,89	55,06	123,00	71,21	122,79	66,02	253,97	66,21	116,07	74,53	115,85
25-29 »	140,65	244,60	141,32	119,18	60,17	117,81	139,77	266,43	140,92	97,79	58,63	96,57
30-34 »	122,75	217,55	125,71	63,41	40,58	61,50	114,53	245,37	119,97	51,13	40,32	50,03
35-39 »	79,35	175,16	87,77	32,50	23,30	30,82	70,32	187,58	81,36	29,68	21,74	27,76
40-44 »	44,47	119,91	56,87	18,52	12,98	16,69	40,14	112,48	53,14	16,36	11,16	14,23
45-49 »	25,13	68,20	36,54	9,78	6,92	8,37	22,26	63,00	33,91	9,28	7,69	8,47
50-54 »	13,74	37,76	22,91	5,25	4,40	4,75	12,72	37,02	22,36	5,18	5,02	5,08
55-59 »	8,10	23,25	15,58	2,94	2,85	2,88	8,55	22,51	15,53	3,07	3,32	3,24
60-64 »	5,21	14,45	10,74	1,89	1,89	1,89	5,82	14,96	11,31	1,95	2,28	2,20
65-69 »	3,00	4,48	4,17	0,83	0,56	0,60	3,05	5,14	4,70	0,85	0,70	0,72
IN COMPLESSO { 14-60	51,18	27,04	48,52	49,61	4,58	38,88	45,19	28,93	43,36	45,86	5,24	35,80
{ 25-60	100,74	26,74	81,86	55,52	4,42	31,48	91,60	28,51	73,20	44,75	5,02	24,96
	1910-12						1900-02					
25-29 anni	180,97	330,74	182,97	118,97	95,49	117,93	160,54	277,34	162,25	125,10	92,43	123,35
30-34 »	122,97	290,21	131,61	61,96	63,35	62,14	112,38	240,52	119,25	66,06	57,72	64,80
35-39 »	71,86	208,44	86,95	36,96	37,91	37,20	67,64	180,88	81,18	40,71	36,15	39,46
40-44 »	43,18	124,22	58,92	22,29	21,28	21,89	42,22	108,72	56,24	27,06	21,03	24,52
45-49 »	27,99	73,38	41,48	15,28	14,68	14,97	27,95	65,59	39,72	16,82	13,67	15,11
50-54 »	16,79	44,19	28,04	7,89	8,41	8,21	17,71	39,39	26,53	9,85	7,93	8,61
55-59 »	10,95	29,55	20,45	4,84	6,02	5,68	11,22	25,30	18,29	5,41	4,64	4,86
60-64 »	6,36	18,91	13,97	2,44	3,28	3,09	6,01	15,41	11,62	1,90	2,52	2,38
65-69 »	2,57	5,35	4,71	0,87	0,92	0,91	2,21	4,59	4,03	0,50	0,70	0,67
IN COMPLESSO (25-60)	102,01	38,04	82,15	53,81	8,49	29,85	91,91	35,64	74,81	54,52	8,32	29,48

TAV. 11. — Matrimoni disciolti per la morte di uno dei coniugi e durata media. — Regno.

ANNI	MATRIMONI DISCIolti PER LA MORTE (c)						Matrimoni disciolti % celebrati		
	del marito		della moglie		del marito			della moglie	
	Numero		% nel totale		Durata media (d)				
	1	2	3	4	5	6		7	8
1934	112.807	73.072	61	39	31,74	30,07	59		
1935	120.093	77.972	61	39	31,86	30,35	69		
1936	121.858	77.228	61	39	32,02	30,83	63		
1937	124.102	78.781	61	39	31,94	30,73	54		
1938	123.362	78.023	61	39	32,18	30,97	62		
1939	121.986	75.701	62	38	32,38	31,38	61		

TAV. 12. — Combinazioni matrimoniali, secondo lo stato civile degli sposi, 1939. — Regno.

(cifre proporzionali).

SPOSI	SPOSE			SPOSE			SPOSE	SPOSI		
	Nubili	Vedove (e)	Totale	Nubili	Vedove (e)	Totale		Celibi	Vedovi (e)	Totale
1	2	3	4	5	6	7	8	9	10	11
Celibi	92,76	1,25	94,01	98,68	1,32	100,00	Nubili	95,33	4,67	100,00
Vedovi (e)	4,54	1,45	6,00	75,82	24,18	100,00	Vedove (e)	46,21	53,79	100,00
TOTALE	97,31	2,69	100,00							

(*) Per le spose, per i primi due gruppi di età, leggi 12-14 in luogo di 14-17 e 15-20 in luogo di 18-20 anni.

(a) Al 21 aprile 1936 per il triennio 1935-37, al 21 aprile 1931 per il triennio 1930-32, al 10 giugno 1911 per il triennio 1910-12 e al 10 febbraio 1901 per il triennio 1900-02. — (b) Per i trienni 1935-37 e 1930-32, le cifre dei vedovi sono comprensive di quelle dei divorziati. — (c) Oltre ai matrimoni disciolti per la morte di un coniuge, furono annullati nel Regno, in seguito a sentenza dei tribunali, 43 matrimoni nel 1934, 38 nel 1935, 39 nel 1936, 26 nel 1937, 47 nel 1938 e 52 nel 1939. — (d) In anni e centesimi di anno. — (e) Compresi i divorziati.

TAV. 13. — Proporzioni delle vedove per 1000 vedovi passati a nuove nozze, 1939. — Regno e Compartimenti.

COMPARTIMENTI	VEDOVE 0/1000 VEDOVI	COMPARTIMENTI	VEDOVE 0/1000 VEDOVI
1	2	3	4
Piemonte	551	Lazio	502
Liguria	536	Abruzzi e Molise	377
Lombardia	598	Campania	409
Venezia Tridentina	427	Puglie	448
Veneto	348	Lucania	408
Venezia Giulia e Zara	543	Calabrie	313
Emilia	390	Sicilia	450
Toscana	406	Sardegna	542
Marche	271		
Umbria	424	REGNO	448

TAV. 14. — Numeri indici mensili dei matrimoni, 1939. — Regno.
(media giornaliera dell'anno = 100).

MESI	NUMERO INDICE	MESI	NUMERO INDICE	MESI	NUMERO INDICE	MESI	NUMERO INDICE
1	2	3	4	5	6	7	8
Gennaio	71	Aprile	137	Luglio	66	Ottobre	140
Febbraio	122	Maggio	68	Agosto	72	Novembre	110
Marzo	42	Giugno	79	Settembre	114	Dicembre	182
1° TRIMESTRE	77	2° TRIMESTRE	94	3° TRIMESTRE	84	4° TRIMESTRE	144

TAV. 15. — Combinazioni matrimoniali secondo la religione degli sposi, 1939. — Capiluoghi di Provincia, altri Comuni e Regno.
(per 1000 matrimoni)

RELIGIONE DEGLI SPOSI	RELIGIONE DELLE SPOSE					TOTALE
	Cattolica	Altra religione cristiana	Israelitica	Nessuna religione	Altra religione o religione non indicata	
1	2	3	4	5	6	7
COMUNI CAPILUOGHI DI PROVINCIA						
Cattolica	995,72	0,63	—	0,03	0,11	996,49
Altra religione cristiana	0,63	0,86	—	0,02	—	1,51
Israelitica	—	—	1,60	—	—	1,60
Nessuna religione	0,09	—	—	0,04	—	0,13
Altra religione o religione non indicata	0,14	0,01	—	—	0,12	0,27
TOTALE	996,58	1,50	1,60	0,10	0,23	1000,00
ALTRI COMUNI DEL REGNO						
Cattolica	998,12	0,16	—	—	0,65	998,92
Altra religione cristiana	0,13	0,64	—	—	..	0,78
Israelitica	—	—	0,04	—	—	0,04
Nessuna religione	0,01	—	—	0,03	—	0,04
Altra religione o religione non indicata	0,13	—	—	—	0,09	0,22
TOTALE	998,39	0,80	0,04	0,03	0,74	1000,00
REGNO						
Cattolica	997,43	0,29	—	0,01	0,49	998,23
Altra religione cristiana	0,27	0,70	—	0,01	..	0,99
Israelitica	—	—	0,48	—	—	0,48
Nessuna religione	0,03	—	—	0,03	—	0,07
Altra religione o religione non indicata	0,13	..	—	—	0,10	0,23
TOTALE	997,87	1,00	0,48	0,05	0,60	1000,00

TAV. 16. -- Combinazioni matrimoniali secondo l'età, 1939. — Capiluoghi di Provincia, altri Comuni e Regno.
(per 1000 matrimoni)

ETÀ DEGLI SPOSI	ETÀ DELLE SPOSE								TOTALE (a)
	MENO DI 21 ANNI	21-24	25-29	30-34	35-39	40-49	50-59	60-69	
1	2	3	4	5	6	7	8	9	10
COMUNI CAPILUOGHI DI PROVINCIA									
Meno di 21 anni	23,9	3,5	1,6	0,3	0,1	—	—	—	29,4
21-24 »	74,9	66,8	28,8	4,6	0,8	0,4	176,2
25-29 »	90,7	151,9	141,6	29,2	5,2	1,4	420,0
30-34 »	18,7	47,9	84,8	39,7	10,4	3,6	0,2	..	205,4
35-39 »	3,1	10,3	25,9	23,9	11,9	5,6	0,2	..	80,8
40-49 »	0,9	2,9	8,8	14,8	13,5	13,1	1,8	0,2	55,8
50-59 »	0,1	0,3	1,2	2,1	3,7	9,2	4,1	0,6	21,5
60-69 »	0,1	0,2	0,5	0,9	3,3	3,4	2,4	10,9
TOTALE (a)	212,3	283,7	292,9	115,0	46,4	36,5	9,9	3,3	1000,0
ALTRI COMUNI DEL REGNO									
Meno di 21 anni	32,1	5,6	2,1	0,4	0,1	—	40,2
21-24 »	99,1	76,0	26,1	3,6	0,6	0,2	205,6
25-29 »	122,4	160,9	130,0	18,1	2,8	0,8	435,0
30-34 »	22,6	48,9	80,5	33,0	6,3	1,5	0,1	..	192,9
35-39 »	3,2	8,9	21,7	18,4	8,7	2,8	0,1	..	63,9
40-49 »	0,7	2,0	6,9	10,1	9,0	7,1	0,7	0,1	36,5
50-59 »	0,1	0,3	1,0	1,7	2,7	6,2	2,2	0,5	14,6
60-69 »	0,1	0,2	0,4	0,6	0,8	2,9	3,2	3,1	11,3
TOTALE (a)	289,3	302,7	268,6	85,8	30,9	21,7	6,3	3,7	1000,0
REGNO									
Meno di 21 anni	29,8	5,0	1,9	0,4	0,1	—	37,1
21-24 »	92,2	73,4	26,9	3,9	0,6	0,3	197,2
25-29 »	113,4	158,3	133,3	21,3	3,5	1,0	430,7
30-34 »	21,5	48,6	81,8	34,9	7,5	2,1	0,1	..	196,5
35-39 »	3,2	9,3	22,9	19,9	9,6	3,6	0,1	..	68,7
40-49 »	0,7	2,2	7,4	11,4	10,3	8,8	1,0	0,1	42,0
50-59 »	0,1	0,3	1,0	1,8	3,0	7,1	2,7	0,5	16,6
60-69 »	0,1	0,1	0,3	0,6	0,9	3,0	3,3	2,9	11,2
TOTALE (a)	260,9	297,3	275,5	94,2	35,3	25,9	7,3	3,6	1000,0

TAV. 17. — Percentuali delle combinazioni matrimoniali secondo l'età, tra celibi e nubili dai 21 ai 69 anni, 1939. — Regno.

GRUPPI DI ETÀ DEI CELIBI	NUBILI APPARTENENTI AD UN GRUPPO DI ETÀ			TOTALE
	INFERIORE	UGUALE	SUPERIORE	
	a quello dello sposo			
1	2	3	4	5
21-24 anni	46,97	37,32	15,71	100,00
25-29 »	63,55	30,93	5,51	100,00
30-34 »	78,56	17,41	4,03	100,00
35-39 »	83,56	12,71	3,73	100,00
40-44 »	86,81	9,81	3,38	100,00
45-49 »	90,49	7,20	2,31	100,00
50-54 »	89,49	7,52	2,99	100,00
55-59 »	93,16	3,97	2,87	100,00
60-64 »	89,47	10,05	0,48	100,00
65-69 »	88,24	8,82	2,94	100,00
TOTALE	65,12	27,63	7,25	100,00

TAV. 18. — Età media degli sposi secondo lo stato civile. — Regno.

PERIODI	ETÀ MEDIA AL MATRIMONIO (b)					
	DEI CELIBI	DEI VEDОВI	IN COMPLESSO (c)	DELLE NUBILI	DELLE VEDOVE	IN COMPLESSO (c)
1	2	3	4	5	6	7
1913-14	27,41	44,33	28,94	23,64	42,11	24,52
1915-19	28,89	44,71	31,26	25,27	41,39	26,50
1920-23	27,74	43,76	29,07	24,32	39,29	25,02
1924-28	27,43	44,57	28,82	23,94	41,32	24,70
1929-32	27,33	44,70	28,65	23,94	42,20	24,60
1933-37	27,77	45,56	28,89	24,68	43,02	25,21
1938	28,20	45,92	29,27	24,88	43,09	25,37
1939	28,48	45,79	29,52	24,91	42,79	25,39

(a) Esclusa l'età ignota. (b) Anni e centesimi di anno. — (c) Esclusi i divorziati.

TAV. 19. — Età media degli sposi secondo lo stato civile, 1939. — Ripartizioni geografiche.

RIPARTIZIONI GEOGRAFICHE	ETA MEDIA AL MATRIMONIO (a)						
	DEI CELIBI	DEI VEDOVÌ	IN COMPLESSO (b)	DELLE NUBILI	DELLE VEDOVE	IN COMPLESSO (b)	
	1	2	3	4	5	6	7
ITALIA SETTENTRIONALE	29,21	44,94	29,97	25,61	40,67	25,97	
ITALIA CENTRALE	28,29	45,98	29,24	24,79	42,91	25,20	
ITALIA MERIDIONALE	27,28	45,73	28,75	24,25	44,02	24,88	
ITALIA INSULARE {	Complesso	28,35	47,80	29,74	23,80	45,93	24,55
	Sicilia	27,96	48,39	29,46	23,46	46,90	24,23
	Sardegna	29,63	45,63	30,69	24,96	42,94	25,61
REGNO	28,48	45,79	29,52	24,91	42,79	25,39	

TAV. 20. — Età media dello sposo secondo la professione o condizione, 1939. — Regno e Ripartizioni geografiche

Classi	PROFESSIONE O CONDIZIONE DELLO SPOSO	ETA MEDIA AL MATRIMONIO (a)						
		ITALIA SETTENTRIONALE	ITALIA CENTRALE	ITALIA MERIDIONALE	ITALIA INSULARE			REGNO
					Complesso	Sicilia	Sardegna	
1	2	3	4	5	6	7	8	9
1	Agricoltori di ogni specie	29,40	27,82	27,67	29,60	29,19	30,84	28,63
2	Industriali e commercianti	32,79	32,21	32,12	33,00	32,93	33,31	32,54
3	Venditori di derrate alimentare, merci varie, esercenti rappresentanti	31,56	31,28	30,48	30,60	30,33	31,68	31,28
4	Operai	29,29	28,58	27,81	27,78	27,47	28,84	28,75
5	Addetti a servizi di trasporti e affini	30,10	29,40	28,90	28,84	28,70	29,37	29,51
6	Persone di servizio e di fatica	29,87	29,34	27,87	28,34	28,17	29,64	29,12
7	Personale subalterno dello Stato e di altri Enti pubblici.	31,30	30,48	32,31	29,41	29,17	30,05	31,05
9	Professioni e arti liberali	31,84	32,04	32,08	31,91	31,72	33,04	31,94
10	Ufficiali, impiegati pubblici e privati, pensionati	31,62	31,56	32,41	32,23	32,41	31,62	31,80
11	Proprietari e benestanti	37,77	35,08	37,03	37,53	37,60	37,20	36,90
8e12	Altre professioni e condizioni non professionali	31,17	31,34	31,85	32,34	32,13	32,92	31,61
	TOTALE (c)	29,97	29,24	28,75	29,75	29,46	30,69	29,52

TAV. 21. — Percentuali di sposi che non sottoscrissero l'atto di matrimonio. — Regno.

A N N I	SPOSI	SPOSE	IN COMPLESSO	A N N I	SPOSI	SPOSE	IN COMPLESSO	A N N I	SPOSI	SPOSE	IN COMPLESSO
1	2	3	4	5	6	7	8	9	10	11	12
1872	56,22	75,28	65,75	1930	7,84	12,50	10,17	1935	6,78	10,55	8,66
1880	45,94	67,99	56,97	1931	7,29	11,75	9,52	1936	5,90	9,11	7,51
1890	41,37	60,13	50,75	1932	7,02	11,50	9,26	1937	5,57	8,46	7,01
1900	33,80	47,95	40,87	1933	6,83	10,87	8,85	1938	4,98	7,47	6,22
1910	24,81	36,76	30,79	1934	6,51	10,61	8,56	1939	4,61	6,74	5,67
1920	13,48	22,90	18,19								

(a) Anni e centesimi di anno. — (b) Esclusi i divorziati. (c) Compresa la professione non indicata.

TAV. 22. — Sposi che non sottoscrissero l'atto di matrimonio, 1939. — Compartimenti e Comuni con oltre 100.000 abitanti,

(cifre proporzionali a 1000 sposi e spose).

COMPARTIMENTI	SPOSI	SPOSE	IN COMPLESSO	COMUNI CON OLTRE 100.000 ABITANTI			
				SPOSI	SPOSE	IN COMPLESSO	
1	2	3	4	5	6	7	8
Venezia Tridentina	3	..	2	Bologna
Lombardia	3	2	2	Milano	1	1	1
Piemonte	4	2	3	Verona	1	1	1
Liguria	4	3	4	Genova	1	2	1
Emilia	15	17	16	Modena	1	1	1
Veneto	16	22	19	Padova	—	3	2
Venezia Giulia e Zara	14	24	19	Brescia	2	3	2
Toscana	16	26	21	Trieste	1	5	3
Lazio	19	52	36	Livorno	1	8	4
Marche	27	47	37	Torino	8	1	5
Umbria	32	63	47	Roma	3	7	5
Abruzzi e Molise	70	129	100	Firenze	7	5	6
Sicilia	111	106	109	La Spezia	4	10	7
Campània	81	146	114	Ferrara	9	18	13
Puglie	100	153	126	Venezia	13	16	15
Sardegna	106	155	130	Apuania	26	39	32
Lucania	143	219	181	Palermo	34	31	33
Calàbria	174	265	220	Bari	34	50	42
				Napoli	34	51	42
REGNO	46	67	57	Messina	33	53	43
				Catania	60	55	58
Comuni capiluoghi di Provincia	18	25	22	Taranto	73	120	96
				Cagliari	94	104	99
Altri Comuni	57	84	71	Reggio di Calabria	81	142	112
				COMPLESSO	15	20	18

TAV. 23. — Combinazioni matrimoniali secondo l'alfabetismo, 1939 (a). — Regno.

S P O S I	SPOSE		TOTALE	SPOSE		TOTALE
	letterate	illetterate		letterate	illetterate	
1	2	3	4	5	6	7
Letterati	292.793	14.722	307.515	91,05	4,58	95,62
Illetterati	7.167	6.908	14.075	2,23	2,15	4,38
TOTALE	299.960	21.630	321.590	93,27	6,73	100,00

TAV. 24. — Proporzioni dei matrimoni tra consanguinei e tra affini per 1000 matrimoni. — Regno.

A N N I	M A T R I M O N I			
	TRA CONSANGUINEI		TRA AFFINI (cognati)	
	numero	% matrimoni	numero	% matrimoni
1	2	3	4	5
1929	1.212	4,21	1.256	4,36
1930	1.563	5,15	1.583	5,22
1931	1.480	5,36	1.171	4,24
1932	1.316	4,91	946	3,53
1933	1.550	5,35	962	3,32
1934	1.307	4,18	859	2,75
1935	1.315	4,57	910	3,16
1936	1.349	4,26	828	2,62
1937	1.767	4,68	1.029	2,73
1938	1.583	4,87	903	2,78
1939	1.394	4,32	859	2,66

(a) Esclusi gli atti non sottoscritti per motivi diversi dall'alfabetismo.

TAV. 25. — **Combinazioni matrimoniali secondo la professione o condizione degli sposi, 1939. — Regno.**
(cifre proporzionali)

Classi	PROFESSIONI O CONDIZIONI	PROFESSIONI O CONDIZIONI (CLASSI):										TOTALE
		1	2	3	4	5	6	9	7 e 10	11	8-12-13	
1	2	3	4	5	6	7	8	9	10	11	12	13
	<i>degli sposi</i>	<i>delle spose o del padre (a)</i>										
1	Agricoltori di ogni specie	302,53	1,49	2,51	28,98	3,62	4,47	0,55	2,28	1,65	4,41	352,48
2	Industriali, commercianti	6,35	5,27	1,31	5,95	0,87	0,79	1,62	3,64	2,35	0,62	28,76
3	Venditori di derrate alimentari, merci varie, esercenti, rappresentanti	5,77	1,32	1,88	7,23	0,82	1,11	0,68	2,36	0,68	0,59	22,43
4	Operai	96,87	6,00	7,96	159,59	11,04	16,98	1,85	15,34	2,42	7,44	325,49
5	Addetti a servizi di trasporti ed affini	15,83	1,52	1,51	15,45	6,69	2,57	0,50	3,06	0,69	1,22	49,05
6	Persone di servizio e di fatica	12,03	1,01	1,35	15,47	1,64	5,12	0,25	2,23	0,37	1,09	40,55
9	Professioni ed arti liberali	2,23	3,51	0,91	3,66	0,53	0,50	8,37	6,26	5,32	0,64	31,93
7 e 10	Ufficiali, impiegati pubblici e privati, pensionati, personale subalterno dello Stato e di altri Enti pubblici	9,42	7,33	3,15	18,11	2,66	2,79	7,73	22,89	5,92	1,98	82,00
11	Proprietari e benestanti	2,68	0,59	0,21	0,94	0,13	0,13	0,82	0,66	3,46	0,17	9,80
8-12 e 13	Altre condizioni non professionali, altre professioni e professioni non indicate	16,84	4,24	2,18	14,64	2,79	2,01	1,91	7,99	2,88	2,00	57,50
	TOTALE	470,55	32,28	22,98	270,04	30,79	36,48	24,28	66,71	25,74	20,16	1000,00
1	Agricoltori di ogni specie	858,27	4,22	7,13	82,21	10,27	12,68	1,56	6,47	4,67	12,50	1000,00
2	Industriali, commercianti	220,68	183,38	45,39	206,99	30,19	27,38	56,49	126,46	81,61	21,45	1000,00
3	Venditori di derrate alimentari, merci varie, esercenti rappresentanti	257,12	58,75	83,91	322,50	36,49	49,63	30,14	105,06	30,14	26,26	1000,00
4	Operai	297,61	18,42	24,44	490,30	33,93	52,15	5,70	47,13	7,44	22,87	1000,00
5	Addetti a servizi di trasporti ed affini	322,84	30,91	30,85	315,06	136,42	52,47	10,11	62,39	14,16	24,78	1000,00
6	Persone di servizio e di fatica	296,68	25,00	33,19	381,40	40,37	126,24	6,12	54,98	9,10	26,92	1000,00
9	Professioni ed arti liberali	69,92	110,02	28,55	114,68	16,51	15,63	261,99	196,06	166,54	20,10	1000,00
7 e 10	Ufficiali, impiegati pubblici e privati, pensionati, personale subalterno dello Stato e di altri Enti pubblici	114,91	89,39	38,45	220,89	32,48	34,03	94,30	279,12	72,22	24,20	1000,00
11	Proprietari e benestanti	272,93	60,09	21,82	96,14	12,97	13,60	84,12	67,68	353,26	17,39	1000,00
8-12 e 13	Altre condizioni non professionali, altre professioni e professioni non indicate	292,89	73,77	37,97	254,71	48,48	35,00	32,22	138,97	50,15	34,84	1000,00
	<i>delle spose o del padre (a)</i>	<i>degli sposi</i>										
1	Agricoltori di ogni specie	642,92	13,49	12,26	205,87	33,65	25,57	4,74	20,03	5,69	35,79	1000,00
2	Industriali, commercianti	46,11	163,38	40,82	185,77	46,97	31,41	108,83	227,07	18,25	131,40	1000,00
3	Venditori di derrate alimentari, merci varie, esercenti rappresentanti	109,43	56,81	81,91	346,24	65,85	58,56	39,67	137,23	9,31	94,99	1000,00
4	Operai	107,31	22,05	26,79	590,99	57,23	57,27	13,56	67,08	3,49	54,23	1000,00
5	Addetti a servizi di trasporti ed affini	117,64	28,20	26,59	358,75	217,34	53,18	17,12	86,51	4,13	90,54	1000,00
6	Persone di servizio e di fatica	122,58	21,59	30,52	465,40	70,55	140,34	13,69	76,50	3,66	55,17	1000,00
9	Professioni ed arti liberali	22,60	66,91	27,84	76,36	20,43	10,22	344,53	318,48	33,97	78,66	1000,00
7 e 10	Ufficiali, impiegati pubblici e privati, pensionati, personale subalterno dello Stato e di altri Enti pubblici	34,21	54,52	35,32	229,98	45,87	33,42	93,84	343,11	9,95	119,78	1000,00
11	Proprietari e benestanti	63,96	91,18	26,26	94,07	26,98	14,33	206,58	230,07	134,55	112,02	1000,00
8-12 e 13	Altre condizioni non professionali, altre professioni e professioni non indicate	218,51	30,60	29,22	369,21	60,28	54,13	31,83	98,42	8,46	99,34	1000,00

(a) Le spose «casalinghe» e quelle per le quali non fu indicata la professione o condizione, sono state classificate secondo la professione o condizione del padre (cfr. la tavola 36).

TAV. 29. — Sposi che non sottoscrissero l'atto di matrimonio, 1939. — Regno, Compartimenti e Province.

PROVINCIE E COMPARTIMENTI	COMUNI CAPILUOGHI DI PROVINCIA						ALTRI COMUNI						COMPLESSO					
	SPOSI CHE NON SOTTOSCRISSERO L'ATTO DI MATRIMONIO																	
	per analfabetismo		per altre cause (1)		Totale		per analfabetismo		per altre cause (1)		Totale		per analfabetismo		per altre cause (1)		Totale	
	M	F	M	F	M	F	M	F	M	F	M	F	M	F	M	F	M	F
1	2	3	4	5	6	7	8	9	10	11	12	13	14	15	16	17	18	19
REGNO	1.530	2.306	138	8	1.668	2.314	12.559	19.391	636	22	13.195	19.413	14.089	21.697	774	30	14.863	21.727
Alessandria	2	1	—	—	2	1	2	6	1	—	3	6	4	7	1	—	5	7
Aosta	—	—	—	—	—	—	2	—	—	—	2	—	2	—	—	—	2	—
Asti	1	2	2	—	3	2	1	1	—	—	1	1	2	3	2	—	4	3
Cuneo	1	—	—	—	1	—	10	5	3	—	13	5	11	5	3	—	14	5
Novara	—	—	1	—	1	—	5	3	2	—	7	3	5	3	3	—	8	3
Torino	—	4	41	—	41	4	8	5	6	—	14	5	8	9	47	—	55	9
Vercelli	—	3	—	—	—	3	6	5	2	—	8	5	6	8	2	—	8	8
PIEMONTE	4	10	44	—	48	10	34	25	14	—	48	25	38	35	58	—	96	35
Genova	3	7	—	—	3	7	7	2	—	—	7	2	10	9	—	—	10	9
Imperia	—	1	—	—	—	1	3	3	3	1	6	4	3	4	3	1	6	5
La Spezia	3	10	1	—	4	10	14	7	4	—	18	7	17	17	5	—	22	17
Savona	1	—	—	—	1	—	4	5	3	—	7	5	5	5	3	—	8	5
LIGURIA	7	18	1	—	8	18	28	17	10	1	38	18	35	35	11	1	46	36
Bergamo	—	—	3	—	3	—	10	3	6	—	16	3	10	3	9	—	19	3
Brèscia	2	2	—	1	2	3	11	—	11	1	22	1	13	2	11	2	24	4
Como	1	1	—	—	1	1	—	—	—	—	—	—	1	1	—	—	1	1
Cremona	1	1	1	1	2	2	6	9	3	—	9	9	7	10	4	1	11	11
Mantova	1	—	1	—	2	—	18	27	2	—	20	27	19	27	3	—	22	27
Milano	6	8	—	—	6	8	8	9	2	—	10	9	14	17	2	—	16	17
Pavia	1	2	—	—	1	2	12	12	1	—	13	12	13	14	1	—	14	14
Sondrio	1	—	2	—	3	—	1	—	4	—	5	—	2	—	6	—	8	—
Varese	—	—	1	—	1	—	—	—	3	—	3	—	—	—	4	—	4	—
LOMBARDIA	13	14	8	2	21	16	66	60	32	1	98	61	79	74	40	3	119	77
Bolzano	1	—	—	—	1	—	1	—	1	—	2	—	2	—	1	—	3	—
Trento	—	—	5	—	5	—	1	2	5	—	6	2	1	2	10	—	11	2
VENEZIA TRIDENT.	1	—	5	—	6	—	2	2	6	—	8	2	3	2	11	—	14	2
Belluno	—	1	—	—	—	1	2	3	9	1	11	4	2	4	9	1	11	5
Padova	—	4	—	—	—	4	60	102	6	—	66	102	60	106	6	—	66	106
Rovigo	4	10	—	—	4	10	67	197	1	—	68	197	71	207	1	—	72	207
Treviso	—	—	—	—	—	—	26	18	27	1	53	19	26	18	27	1	53	19
Udine	—	2	—	—	—	2	11	23	35	1	46	24	11	25	35	1	46	26
Venezia	28	33	1	2	29	35	148	238	3	—	151	238	176	271	4	2	180	273
Verona	—	1	1	—	1	1	19	28	4	—	23	28	19	29	5	—	24	29
Vicenza	6	9	—	—	6	9	21	9	17	1	38	10	27	18	17	1	44	19
VENETO	38	60	2	2	40	62	354	618	102	4	456	622	392	678	104	6	496	684
Carnaro (Fiume)	3	7	—	—	3	7	4	5	1	—	5	5	7	12	1	—	8	12
Gorizia	—	1	1	—	1	1	4	5	4	—	8	5	4	6	5	—	9	6
Istria (Pola)	3	9	—	—	3	9	91	161	4	—	95	161	94	170	4	—	98	170
Trieste	3	11	—	—	3	11	3	5	1	—	4	5	6	16	1	—	7	16
Zara	—	1	—	—	—	1	—	—	—	—	—	—	—	1	—	—	—	1
VENEZIA G. E ZARA	9	29	1	—	10	29	102	176	10	—	112	176	111	205	11	—	122	205

(1) Sono compresi gli sposi che non sottoscrissero l'atto di matrimonio per imperfezione fisica, per malattia o perchè celebrarono il matrimonio per procura.

Segue Tav. 29. — Sposi che non sottoscrissero l'atto di matrimonio, 1939. — Regno, Compartimenti e Province.

PROVINCIE E COMPARTIMENTI	COMUNI CAPILUOGHI DI PROVINCIA						ALTRI COMUNI						COMPLESSO					
	SPOSI CHE NON SOTTOSCRISSERO L'ATTO DI MATRIMONIO																	
	per analfabetismo		per altre cause (1)		Totale		per analfabetismo		per altre cause (1)		Totale		per analfabetismo		per altre cause (1)		Totale	
	M	F	M	F	M	F	M	F	M	F	M	F	M	F	M	F	M	F
1	2	3	4	5	6	7	8	9	10	11	12	13	14	15	16	17	18	19
Bologna	1	1	—	—	1	1	27	30	9	—	36	30	28	31	9	—	37	31
Ferrara	8	19	1	—	9	19	111	170	12	3	123	173	119	189	13	3	132	192
Forlì	12	8	—	—	12	8	81	103	2	—	83	103	93	111	2	—	95	111
Modena	—	1	1	—	1	1	35	33	7	—	42	33	35	34	8	—	43	34
Parma	—	1	—	—	—	1	10	12	5	—	15	12	10	13	5	—	15	13
Piacenza	1	1	—	—	1	1	6	3	—	—	6	3	7	4	—	—	7	4
Ravenna	6	5	—	—	6	5	29	23	4	—	33	23	35	28	4	—	39	28
Reggio nell'Emilia	5	6	6	—	11	6	15	9	2	—	17	9	20	15	8	—	28	15
EMILIA	33	42	8	—	41	42	314	383	41	3	355	386	347	425	49	3	396	428
Apuania	23	36	1	—	24	36	5	7	1	—	6	7	28	43	2	—	30	43
Arezzo	16	30	—	—	16	30	46	104	4	—	50	104	62	134	4	—	66	134
Firenze	15	14	4	—	19	14	57	80	7	—	64	80	72	94	11	—	83	94
Grosseto	2	5	—	—	2	5	39	54	1	—	40	54	41	59	1	—	42	59
Livorno	1	9	—	—	1	9	18	23	4	1	22	24	19	32	4	1	23	33
Lucca	2	1	4	—	6	1	11	17	6	—	17	17	13	18	10	—	23	18
Pisa	3	1	—	—	3	1	31	58	4	—	35	58	34	59	4	—	38	59
Pistòia	7	3	—	—	7	3	6	13	2	—	8	13	13	16	2	—	15	16
Siena	3	7	1	—	4	7	54	145	1	—	55	145	57	152	2	—	59	152
TOSCANA	72	106	10	—	82	106	267	501	30	1	297	502	339	607	40	1	379	608
Ancona	2	4	—	—	2	4	29	49	4	—	33	49	31	53	4	—	35	53
Àscoli Piceno	5	17	2	—	7	17	79	194	14	1	93	195	84	211	16	1	100	212
Macerata	—	2	2	—	2	2	42	83	4	—	46	83	42	85	6	—	48	85
Pesaro e Urbino	9	5	2	—	11	5	51	71	3	—	54	71	60	76	5	—	65	76
MARCHE	16	28	6	—	22	28	201	397	25	1	226	398	217	425	31	1	248	426
Perugia	8	17	—	—	8	17	115	231	7	—	122	231	123	248	7	—	130	248
Terni	7	9	—	—	7	9	32	78	3	—	35	78	39	87	3	—	42	87
ÛMBRIA	15	26	—	—	15	26	147	309	10	—	157	309	162	335	10	—	172	335
Frosinone	1	7	—	—	1	7	129	517	6	—	135	517	130	524	6	—	136	524
Littòria	1	7	1	—	2	7	52	134	5	—	57	134	53	141	6	—	59	141
Rieti	8	21	—	—	8	21	21	68	4	—	25	68	29	89	4	—	33	89
Roma	23	71	12	1	35	72	82	174	—	—	82	174	105	245	12	1	117	246
Viterbo	2	10	1	—	3	10	50	110	3	—	53	110	52	120	4	—	56	120
LÀZIO	35	116	14	1	49	117	334	1.003	18	—	352	1.003	369	1.119	32	1	401	1.120
Campobasso	3	7	—	—	3	7	170	334	12	—	182	334	173	341	12	—	185	341
Chieti	18	38	—	—	18	38	216	433	8	—	224	433	234	471	8	—	242	471
L'Àquila (*)	3	13	5	—	8	13	46	93	30	—	76	93	49	106	35	—	84	106
Pescara	23	45	2	—	25	45	80	182	5	—	85	182	103	227	7	—	110	227
Teramo	19	47	—	—	19	47	143	273	10	1	153	274	162	320	10	1	172	321
ABRUZZO E MOLISE	66	150	7	—	73	150	655	1.315	65	1	720	1.316	721	1.465	72	1	793	1.466

(1) Cfr. la corrispondente nota a pag. 30.

(*) Cfr. la corrispondente nota a pag. 7.

Segue Tav. 29. — Sposi che non sottoscrissero l'atto di matrimonio, 1939. — Regno, Compartimenti e Provincie.

PROVINCIE E COMPARTIMENTI	COMUNI CAPILUOGHI DI PROVINCIA						ALTRI COMUNI						COMPLESSO					
	SPOSI CHE NON SOTTOSCRISSERO L'ATTO DI MATRIMONIO																	
	per analfabetismo		per altre cause(1)		Totale		per analfabetismo		per altre cause(1)		Totale		per analfabetismo		per altre cause(1)		Totale	
	M	F	M	F	M	F	M	F	M	F	M	F	M	F	M	F	M	F
1	2	3	4	5	6	7	8	9	10	11	12	13	14	15	16	17	18	19
Avellino	12	21	2	—	14	21	237	605	17	1	254	606	249	626	19	1	268	627
Benevento	13	59	—	—	13	59	206	536	11	—	217	536	219	595	11	—	230	595
Nàpoli	235	370	9	—	244	370	1.096	1.790	23	1	1.119	1.791	1.331	2.160	32	1	1.363	2.161
Salerno	17	28	1	—	18	28	442	789	9	—	451	789	459	817	10	—	469	817
CAMPANIA	277	478	12	—	289	478	1.981	3.720	60	2	2.041	3.722	2.258	4.198	72	2	2.330	4.200
Bari	51	77	1	—	52	77	637	690	14	1	651	691	688	767	15	1	703	768
Brindisi	20	29	—	—	20	29	160	452	1	—	161	452	180	481	1	—	181	481
Foggia	34	30	—	—	34	30	445	658	15	—	460	658	479	688	15	—	494	688
Ionio (Taranto)	71	116	—	1	71	117	166	297	1	—	167	297	237	413	1	1	238	414
Lecce	17	31	4	1	21	32	341	687	26	1	367	688	358	718	30	2	388	720
PUGLIE	193	283	5	2	198	285	1.749	2.784	57	2	1.806	2.786	1.942	3.067	62	4	2.004	3.071
Matera	21	32	—	—	21	32	152	203	1	—	153	203	173	235	1	—	174	235
Potenza	8	20	2	—	10	20	312	521	13	—	325	521	320	541	15	—	335	541
LUCANIA	29	52	2	—	31	52	464	724	14	—	478	724	493	776	16	—	509	776
Catanzaro	20	27	1	—	21	27	837	1328	28	3	865	1.331	857	1.355	29	3	886	1.358
Cosenza	23	51	—	—	23	51	661	929	20	—	681	929	684	980	20	—	704	980
Règgio di Calabria	74	129	—	—	74	129	617	1.028	21	—	638	1028	691	1.157	21	—	712	1.157
CALABRIE	117	207	1	—	118	207	2.115	3.285	69	3	2.184	3.288	2.232	3.492	70	3	2.302	3.495
Agrigento	28	28	—	—	28	28	382	400	4	—	386	400	410	428	4	—	414	428
Caltanissetta	42	57	1	—	43	57	314	297	3	—	317	297	356	354	4	—	360	354
Catania	121	110	—	—	121	110	571	484	12	1	583	485	692	594	12	1	704	595
Enna	15	23	2	—	17	23	332	330	4	—	336	330	347	353	6	—	353	353
Messina	51	86	2	—	53	86	256	389	15	—	271	389	307	475	17	—	324	475
Palermo	104	96	2	—	106	96	348	306	1	1	349	307	452	402	3	1	455	403
Ragusa	34	37	2	—	36	37	245	252	4	—	249	252	279	289	6	—	285	289
Siracusa	45	33	—	—	45	33	210	197	5	—	215	197	255	230	5	—	260	230
Tràpani	21	19	—	—	21	19	267	169	5	1	272	170	288	188	5	1	293	189
SICILIA	461	489	9	—	470	489	2.925	2.824	53	3	2.978	2.827	3.386	3.313	62	3	3.448	3.316
Cagliari	103	116	3	1	106	117	491	762	8	—	499	762	594	878	11	1	605	879
Nuoro	4	10	—	—	4	10	180	211	5	—	185	211	184	221	5	—	189	221
Sàssari	37	72	—	—	37	72	150	275	7	—	157	275	187	347	7	—	194	347
SARDEGNA	144	198	3	1	147	199	821	1.248	20	—	841	1.248	965	1.446	23	1	988	1.447

(1) Cfr. la corrispondente nota a pag. 30.

TAV. 30. — Matrimoni secondo le combinazioni di età degli sposi, 1939. — Regno e Ripartizioni geografiche.

SPOSI IN ETÀ:	SPOSE IN ETÀ:										TOTALE
	Meno di 15	15-20	21-24	25-29	30-34	35-39	40-49	50-59	60-69	Età ignota	
1	2	3	4	5	6	7	8	9	10	11	12
ITALIA SETTENTRIONALE											
Meno di 18 anni	5	63	8	—	—	—	—	—	—	—	76
18-20 »	13	1.736	240	84	16	2	—	—	—	—	2.091
21-24 »	15	9.878	9.483	3.229	424	60	24	1	—	11	23.125
25-29 »	12	13.743	25.807	23.050	3.334	502	120	4	2	43	66.617
30-34 »	1	2.620	7.625	14.279	6.184	1.271	312	12	2	22	32.328
35-39 »	—	368	1.378	3.884	3.565	1.797	571	18	2	3	11.586
40-49 »	—	89	323	1.142	1.895	1.750	1.474	149	10	4	6.836
50-59 »	—	3	40	115	253	414	1.044	385	56	1	2.311
60-69 »	—	2	10	21	42	81	282	287	211	—	936
Età ignota	—	4	5	7	3	2	—	—	—	7	28
TOTALE	46	28.506	44.919	45.811	15.716	5.879	3.827	856	283	91	145.934
ITALIA CENTRALE											
Meno di 18 anni	2	87	14	3	—	—	—	—	—	—	106
18-20 »	16	1.220	225	81	15	6	—	1	—	—	1.564
21-24 »	18	5.642	5.015	1.684	243	43	17	1	—	5	12.668
25-29 »	12	7.437	10.045	7.659	1.256	221	50	—	—	24	26.704
30-34 »	2	1.192	2.760	4.339	1.875	400	128	9	1	12	10.718
35-39 »	—	184	503	1.103	984	449	208	10	3	8	3.452
40-49 »	1	44	107	420	609	538	520	62	6	1	2.308
50-59 »	—	10	17	61	95	196	443	169	27	1	1.019
60-69 »	—	—	11	18	34	49	164	183	130	—	589
Età ignota	—	2	2	3	—	1	—	—	—	12	20
TOTALE	51	15.818	18.699	15.371	5.111	1.903	1.530	435	167	63	59.148
ITALIA MERIDIONALE											
Meno di 18 anni	18	411	82	28	4	—	1	—	—	—	544
18-20 »	98	3.904	837	339	61	11	3	1	—	3	5.257
21-24 »	64	8.975	6.938	2.860	450	76	26	2	—	12	19.403
25-29 »	42	8.744	10.510	8.778	1.622	274	103	4	—	20	30.097
30-34 »	8	1.577	3.075	4.784	2.052	476	142	8	1	4	12.127
35-39 »	—	229	627	1.409	1.118	515	250	13	—	3	4.164
40-49 »	1	64	179	511	724	621	513	67	15	2	2.697
50-59 »	—	17	28	108	149	228	511	216	49	—	1.306
60-69 »	—	13	17	49	87	101	347	354	324	—	1.292
Età ignota	—	1	5	5	3	—	—	—	—	6	20
TOTALE	231	23.935	22.293	18.871	6.270	2.302	1.896	685	389	50	76.807
ITALIA INSULARE											
Meno di 18 anni	21	197	10	12	1	—	—	—	—	—	241
18-20 »	117	1.691	189	73	15	2	2	—	—	2	2.091
21-24 »	113	4.994	2.210	884	137	28	15	3	—	6	8.390
25-29 »	66	6.470	4.655	3.478	634	115	44	2	—	8	15.472
30-34 »	9	1.525	2.201	2.940	1.147	252	97	6	1	4	8.182
35-39 »	3	238	499	981	754	339	133	3	2	4	2.956
40-49 »	—	36	111	319	450	394	330	47	9	1	1.697
50-59 »	—	11	9	47	80	125	286	109	31	—	698
60-69 »	—	6	8	13	28	48	184	234	270	—	791
Età ignota	—	1	1	2	1	—	—	—	—	3	8
TOTALE	329	15169	9.893	8.749	3.247	1.303	1.091	404	313	28	40.526
REGNO											
Meno di 18 anni	46	758	114	43	5	—	1	—	—	—	987
18-20 »	244	8.551	1.491	577	107	21	5	2	—	5	11.003
21-24 »	210	29.489	23.646	8.657	1.254	207	82	7	—	34	68.586
25-29 »	132	36.894	51.017	42.965	6.846	1.112	317	10	2	95	138.890
30-34 »	20	6.914	15.681	28.342	11.258	2.399	679	35	5	42	63.355
35-39 »	3	1.019	3.007	7.877	6.421	3.100	1.182	44	7	18	22.158
40-49 »	2	233	720	2.362	3.878	3.303	2.837	325	40	8	13.538
50-59 »	—	41	94	331	577	983	2.284	879	163	2	5.834
60-69 »	—	21	46	101	191	279	977	1.058	935	—	3.608
Età ignota	—	8	13	17	7	3	—	—	—	28	76
TOTALE	657	83.428	95.809	88.802	30.344	11.387	8.344	2.360	1.152	232	322.515

TAV. 31. — Matrimoni secondo le combinazioni

SPOSI IN ETÀ:		S P O S E													
		Meno di 15		15-20		21-24		25-29		30-34		35-39		40-44	
		Nubili	vedove e divorziate	Nubili	vedove e divorziate	Nubili	vedove e divorziate	Nubili	vedove e divorziate	Nubili	vedove e divorziate	Nubili	vedove e divorziate	Nubili	vedove e divorziate
1	2	3	4	5	6	7	8	9	10	11	12	13	14	15	
Meno di 18 anni	{														
		46	—	758	—	114	—	41	2	5	—	—	—	1	—
		—	—	—	—	—	—	—	—	—	—	—	—	—	—
18-20	{														
		244	—	8.540	5	1.480	9	554	17	96	11	15	5	2	—
		—	—	6	—	2	—	6	—	—	—	1	—	—	—
21-24	{														
		210	—	29.418	9	23.542	50	8.495	121	1.176	66	171	34	55	16
		—	—	61	1	54	—	40	1	11	1	2	—	—	—
25-29	{														
		126	—	36.034	20	50.555	74	42.207	300	6.384	284	913	161	176	61
		6	—	338	2	368	20	426	32	154	24	29	9	9	3
30-34	{														
		19	—	6.576	5	15.082	40	25.192	153	10.386	246	1.937	219	365	101
		1	—	329	4	523	16	916	81	555	71	197	46	52	15
35-39	{														
		2	—	879	1	2.640	14	6.448	85	5.375	163	2.334	195	541	144
		1	—	139	—	336	17	778	66	779	104	475	96	151	59
40-44	{														
		1	—	130	—	392	4	1.251	36	1.742	67	1.256	105	539	97
		—	—	47	1	140	8	476	47	675	105	598	136	311	115
45-49	{														
		—	—	29	1	103	1	319	6	558	36	582	49	407	48
		1	—	25	—	69	3	234	23	432	63	462	115	360	136
50-54	{														
		—	—	9	—	35	1	90	—	151	7	199	16	199	48
		—	—	12	—	31	1	124	9	193	45	319	100	359	151
55-59	{														
		—	—	8	—	10	—	27	1	55	4	91	5	100	19
		—	—	12	—	16	—	79	1	101	21	182	51	257	114
60-64	{														
		—	—	1	—	4	—	16	1	22	2	26	3	33	3
		—	—	8	1	11	1	29	4	61	15	107	25	138	61
65-69	{														
		—	—	2	—	2	—	3	—	7	1	7	1	10	3
		—	—	5	—	13	1	18	1	33	5	50	12	76	30
70-74	{														
		—	—	1	—	3	—	2	—	3	—	4	—	8	2
		—	—	3	—	11	—	24	3	38	4	36	8	47	19
Età ignota	{														
		—	—	8	—	13	—	17	—	5	—	1	—	—	—
		—	—	—	—	—	—	—	—	2	—	2	—	—	—
TOTALE DONNE CHE SPOSARONO	{														
		648	—	82.393	41	93.975	193	84.862	722	25.965	887	7.536	793	2.436	542
		9	—	985	9	1.574	67	3.150	268	3.034	458	2.460	598	1.760	703

di età e di stato civile degli sposi, 1939. — Regno.

IN ETÀ:														TOTALE UOMINI CHE SPOSARONO	
45-49		50-54		55-59		60-64		65-69		70-74		ETÀ IGNOTA		Nubili	vedove e divorziate
Nubili	vedove e divorziate	Nubili	vedove e divorziate	Nubili	vedove e divorziate	Nubili	vedove e divorziate	Nubili	vedove e divorziate	Nubili	vedove e divorziate	Nubili	vedove e divorziate		
16	17	18	19	20	21	22	23	24	25	26	27	28	29	30	31
—	—	—	—	—	—	—	—	—	—	—	—	—	—	965	2
—	—	—	—	—	—	—	—	—	—	—	—	—	—	—	—
3	—	1	1	—	—	—	—	—	—	—	—	5	—	10.940	48
—	—	—	—	—	—	—	—	—	—	—	—	—	—	15	—
9	2	2	4	1	—	—	—	—	—	—	—	34	—	63.113	302
—	—	—	—	—	—	—	—	—	—	—	—	—	—	168	3
45	22	3	3	—	3	—	—	—	1	—	1	95	—	136.538	930
—	1	—	1	—	—	—	—	—	—	—	—	—	—	1.330	92
86	48	13	15	—	2	2	1	—	—	—	—	39	1	59.697	831
5	7	2	2	—	1	—	2	—	—	—	—	2	—	2.582	245
115	85	18	11	7	5	2	—	1	—	—	1	14	—	18.376	704
39	28	1	2	—	—	—	3	—	—	—	—	3	1	2.702	376
143	76	31	26	8	9	3	2	1	—	—	1	3	—	5.500	423
68	44	11	12	6	4	3	—	—	—	—	—	1	2	2.336	474
159	62	35	43	12	26	3	12	1	4	—	1	2	—	2.210	289
174	98	33	49	10	10	1	7	—	1	—	—	—	—	1.801	505
126	55	68	28	20	25	4	6	2	4	1	2	—	—	904	192
242	161	69	117	15	58	3	17	—	3	—	—	—	—	1.367	662
81	26	50	23	18	27	10	13	3	5	—	6	—	—	453	129
196	150	96	144	27	94	11	51	6	13	—	3	1	1	984	643
32	18	27	18	26	7	21	15	—	9	1	5	—	—	209	81
137	107	75	140	42	131	11	104	3	48	—	4	—	—	622	641
8	7	18	4	18	5	15	9	9	9	3	5	—	—	102	44
80	63	52	78	38	114	24	105	10	53	5	26	—	—	404	488
7	2	10	1	15	8	17	8	10	8	9	12	—	—	89	41
44	42	48	66	33	84	34	116	11	96	13	107	—	—	342	545
—	—	—	—	—	—	—	—	—	—	—	—	27	—	71	—
—	—	—	—	—	—	—	—	—	—	—	—	1	—	5	—
814	403	278	177	125	117	77	66	27	40	14	34	219	1	299.167	4.016
986	701	387	611	171	496	87	405	30	214	18	140	8	4	14.658	4.674

TAV. 40. — Quozienti di fecondità generale, legittima ed illegittima. — Regno.

TRIENNI	FECONDITÀ		
	GENERALE	LEGITTIMA (a)	ILLEGITTIMA (b)
	nascite per 1000 donne in età da 15 a 44 anni		
1	2	3	4
1880-82	164,7	285,0	26,6
1900-02	160,8	280,6	20,6
1910-12	154,0	277,1	16,2
1920-22	139,2	273,1	13,0
1930-32	110,2	208,0	11,4
1935-37	104,8	191,7	9,9

TAV. 41. — Quozienti di fecondità legittima secondo l'età della madre. — Regno.

ETÀ DELLE CONIUGATE	NASCITE ‰ CONIUGATE		CONIUGATE % IN TOTALE	
	1930-32	1935-37	1930-32	1935-37
	2	3	4	5
15-20 anni	389	390	5,8	4,7
21-24 »	356	350	19,9	19,5
25-29 »	272	265	28,3	30,7
30-34 »	209	191	23,3	23,1
35-39 »	154	134	15,8	15,7
40-44 »	72	62	6,7	6,4

TAV. 42. — Natalità, natalità residua e fattore di sopravvivenza. — Regno.

PERIODI (*)	NATALITÀ	NATALITÀ RESIDUA	FATTORE DI SOPRAVVIVENZA (1)	NUMERI INDICI: PERIODO 1872-80 = 100		
	‰ abitanti			Natalità	Natalità residua	Fattore di sopravvivenza
1872-80	36,9	29,0	0,7864	100	100	100
1881-85	38,0	30,5	0,8029	103	105	102
1886-90	37,5	30,2	0,8053	102	104	102
1891-95	36,0	29,4	0,8152	98	101	104
1896-900	34,0	28,3	0,8318	92	98	106
1901-905	32,7	27,2	0,8322	89	94	106
1906-10	32,7	27,7	0,8466	89	96	108
1911-14	31,7	27,3	0,8620	86	94	110
1919-21	27,9	24,1	0,8637	76	83	110
1922-25	29,5	25,8	0,8746	80	89	111
1926-30	26,8	23,6	0,8807	73	81	112
1931-35	23,8	21,3	0,8959	64	73	114
1936	22,4	20,2	0,9007	61	70	115
1937	22,9	20,3	0,8902	62	70	113
1938	23,7	21,1	0,8922	64	73	113
1939	23,5	21,2	0,9029	64	73	115

TAV. 43. — Quozienti di illegittimità e di natimortalità secondo la filiazione. — Regno.

ANNI	NATI VIVI		NATI MORTI		
	ILLEGITTIMI ‰ NATI VIVI DI QUALSIASI FILIAZIONE	ILLEGITTIMI RICONOSCIUTI % ILLEGITTIMI	ILLEGITTIMI ‰ NATI MORTI DI QUALSIASI FILIAZIONE	% nascite della stessa filiazione	
	2	3	4	5	6
1929	52,4	79,1	68,0	3,5	4,6
1930	50,1	77,7	62,8	3,5	4,4
1931	51,0	77,0	68,2	3,4	4,5
1932	52,4	76,3	64,1	3,4	4,1
1933	51,3	76,4	66,5	3,4	4,4
1934	50,6	77,3	64,9	3,3	4,3
1935	47,5	77,8	60,6	3,2	4,1
1936	45,1	76,8	60,3	3,2	4,3
1937	41,5	77,7	55,2	3,1	4,2
1938	40,6	80,0	51,7	3,2	4,0
1939	40,5	80,7	52,1	3,1	4,0

(a) Dalle coniugate e separate legalmente, censite a metà, circa, del periodo. — (b) Dalle nubili, vedove, divorziate e di stato civile ignoto, censite a metà, circa, del periodo.

(*) Non è considerato il periodo bellico 1915-18.

(1) Il quoziente residuale Nr è calcolato secondo la formula: $Nr = N(1 - M)$ in cui N è il quoziente grezzo di natalità (Nati vivi/popolazione), M il quoziente di mortalità infantile (morti a 0 anni/media ponderata dei nati vivi nel medesimo anno (peso 2) e dei nati vivi nell'anno precedente (peso 1). L'espressione $(1 - M)$ rappresenta il fattore di sopravvivenza.

TAV. 44. — Quozienti di illegittimità e di natimortalità secondo la filiazione, 1939. — Regno e Compartimenti.

COMPARTIMENTI	NATI VIVI						NATI MORTI		
	ILLEGITTIMI			ILLEGITTIMI RICONOSCIUTI			ILLEGITTIMI % NATI MORTI DI QUALSIASI FILIAZIONE	LEGITTIMI	ILLE- GITTIMI
	Capiluoghi	altri Comuni	Compar- timento	Capiluoghi	Altri Comuni	Compar- timento			
	% nati vivi di qualsiasi filiazione			% illegittimi			% nascite della stessa filiazione		
1	2	3	4	5	6	7	8	9	10
Piemonte	76,0	30,7	43,5	87,4	92,3	89,9	52,5	2,7	3,3
Liguria	76,2	34,0	58,5	81,6	77,0	80,5	68,8	2,8	3,3
Lombardia	89,0	19,4	36,6	83,5	91,0	86,5	47,4	2,3	3,0
Venezia Tridentina	125,4	69,0	78,7	95,7	99,3	98,3	61,9	2,2	1,7
Veneto	92,4	33,8	44,4	85,1	93,2	90,2	69,0	2,1	3,3
Venezia Giulia e Zara	119,6	53,9	78,6	91,0	98,1	94,0	128,3	2,6	4,4
Emilia	124,9	58,0	75,0	89,2	87,4	88,2	95,5	2,4	3,1
Toscana	66,9	16,7	33,0	75,0	78,1	76,0	45,4	2,6	3,6
Marche	50,0	19,1	23,5	38,9	70,6	60,9	34,1	2,6	3,8
Umbria	43,8	30,1	32,9	84,7	66,5	71,5	54,8	3,4	5,7
Lazio	93,6	17,7	54,8	77,2	82,5	78,1	71,7	2,9	3,8
Abruzzi e Molise	75,5	22,6	29,2	75,2	78,1	77,2	44,5	4,1	6,2
Campania	83,7	18,2	34,7	54,9	79,1	64,4	47,5	4,0	5,4
Puglie	57,0	16,7	24,1	68,0	80,8	75,2	35,8	3,9	5,7
Lucania	71,3	18,1	22,9	43,3	90,5	77,1	21,0	4,4	4,1
Calabria	100,8	40,8	47,4	53,8	83,6	76,6	71,0	3,7	5,6
Sicilia	52,7	18,1	27,6	62,4	65,8	64,0	30,9	3,9	4,3
Sardegna	81,7	26,0	35,5	82,0	91,4	87,7	52,1	2,7	4,0
REGNO	82,2	26,7	40,5	76,2	85,3	80,7	52,1	3,1	4,0

TAV. 45. — Quozienti di illegittimità e di natimortalità secondo la filiazione, 1939. — Comuni con oltre 100.000 abitanti.

COMUNI	NATI VIVI			NATI MORTI			COMUNI	NATI VIVI			NATI MORTI		
	illegittimi 0/00 nati vivi di qual- siasi filiazione	illegittimi riconosciuti % illegittimi	illegittimi 0/00 nati morti di qualsiasi filiazione	legit- timi	ille- gittimi	% nascite della stessa filiazione		illegittimi 0/00 nati vivi di qual- siasi filiazione	illegittimi riconosciuti % illegittimi	illegittimi 0/00 nati morti di qualsiasi filiazione	legit- timi	ille- gittimi	% nascite della stessa filiazione
	1	2	3	4	5	6		7	8	9	10	11	12
Roma	98,7	78,4	140,2	2,4	3,6	Verona	90,1	88,0	87,0	2,6	2,5		
Milano	84,9	87,6	92,1	2,3	2,5	Taranto	56,9	72,8	73,7	4,3	5,5		
Napoli	84,7	56,6	87,6	4,9	5,1	Padova	110,5	94,5	171,7	2,6	4,2		
Torino	76,1	90,2	110,4	2,9	4,3	Brescia	87,7	97,7	62,5	3,3	2,3		
Genova	79,6	83,5	79,3	3,0	3,0	Livorno	55,3	91,7	75,5	2,1	2,9		
Palermo	41,7	74,9	44,3	3,2	3,4	Ferrara	186,7	100,0	295,1	2,1	3,8		
Firenze	90,4	82,0	60,1	3,4	2,2	Reggio di Calabria	79,8	44,7	80,7	4,5	4,5		
Bologna	157,6	82,8	152,5	2,4	2,3	Cagliari	84,4	88,9	115,6	4,0	5,6		
Venezia	63,7	63,1	78,3	1,9	2,4	La Spezia	61,3	86,3	83,3	2,3	3,1		
Trieste	128,2	89,5	156,7	3,3	4,1	Modena	107,6	92,3	127,3	2,9	3,4		
Catania	70,9	67,3	52,8	4,2	3,1	Apuania	43,4	92,9	39,2	2,2	2,0		
Bari	49,2	69,1	71,4	4,0	5,8	COMPLESSO	84,7	77,5	96,0	3,2	3,7		
Messina	90,1	40,4	106,6	4,2	5,0								

TAV. 46. — Natimortalità nei singoli mesi, 1939. — Regno.

MESI	NATI MORTI % NASCITE	MESI	NATI MORTI % NASCITE	MESI	NATI MORTI % NASCITE	MESI	NATI MORTI % NASCITE
1	2	3	4	5	6	7	8
Gennaio	3,19	Aprile	3,26	Luglio	2,85	Ottobre	3,03
Febbraio	3,24	Maggio	3,17	Agosto	2,92	Novembre	3,03
Marzo	3,32	Giugno	3,07	Settembre	2,91	Dicembre	3,62
1° TRIMESTRE	3,25	2° TRIMESTRE	3,17	3° TRIMESTRE	2,89	4° TRIMESTRE	3,22

TAV. 47. — Figli naturali legittimati per 1000 nati vivi illegittimi (*) e rapporti di mascolinità. — Regno.

ANNI			ANNI		
1	MF	M % F	4	MF	M % F
1929	377	104	1935	534	107
1930	391	103	1936	415	104
1931	376	105	1937	486	107
1932	358	106	1938	310	104
1933	390	105	1939	432	102
1934	402	106			

TAV. 48. — Figli naturali legittimati per 1000 nati vivi illegittimi (*) 1939. — Compartimenti e Comuni con oltre 100.000 abitanti.

COMPARTIMENTI	CAPILUOGHI DI PROVINCIA	ALTRI COMUNI	COMPLESSO	COMUNI CON OLTRE 100.000 ABITANTI		LEGITTIMATI ‰ NATI VIVI ILLEGITTIMI
	legittimati ‰/100 nati vivi illegittimi					
1	2	3	4	5	6	6
Piemonte	229	438	335	Roma	307	307
Liguria	337	462	367	Milano	328	328
Lombardia	294	689	452	Napoli	123	123
Venezia Tridentina	206	393	341	Torino	240	240
Veneto	298	841	637	Genova	333	333
Venezia Giulia e Zara	461	966	677	Palermo	86	86
Emilia	432	813	652	Firenze	339	339
Toscana	317	726	457	Bologna	249	249
Marche	157	581	451	Venezia	404	404
Umbria	556	628	608	Trieste	507	507
Lazio	317	874	409	Catania	147	147
Abruzzi e Molise	335	453	415	Bari	217	217
Campania	131	330	208	Messina	117	117
Puglie	231	401	327	Verona	252	252
Lucania	142	257	224	Taranto	314	314
Calabria	140	298	261	Padova	278	278
Sicilia	114	399	249	Brescia	254	254
Sardegna	407	542	489	Livorno	414	414
REGNO	280	587	432	Ferrara	767	767
				Raggio di Calabria	304	304
				Cagliari	472	472
				La Spezia	435	435
				Modena	347	347
				Apuania	667	667
				COMPLESSO	289	289

TAV. 49. — Nascite maschili per 1000 nascite femminili, secondo la filiazione. — Regno.

PERIODI	NATI VIVI	NATI MORTI	NASCITE	NATI VIVI	NATI MORTI	NASCITE	PERIODI	NATI VIVI	NATI MORTI	NASCITE	NATI VIVI	NATI MORTI	NASCITE												
														legittimi			illegittimi			legittimi			illegittimi		
														2	3	4	5	6	7	9	10	11	12	13	14
1872-75	1.066	1.354	1.073	1.049	1.266	1.056	1924-28	1.054	1.291	1.062	1.045	1.215	1.054												
1876-85	1.063	1.323	1.070	1.052	1.221	1.059	1929-33	1.051	1.249	1.057	1.047	1.162	1.051												
1886-95	1.059	1.310	1.067	1.042	1.202	1.049	1934	1.051	1.238	1.057	1.051	1.150	1.056												
1896-905	1.057	1.290	1.065	1.053	1.193	1.061	1935	1.052	1.248	1.058	1.042	1.198	1.048												
1906-10	1.055	1.269	1.063	1.051	1.204	1.059	1936	1.052	1.234	1.057	1.036	1.203	1.043												
1911-14	1.053	1.288	1.061	1.043	1.205	1.052	1937	1.055	1.225	1.060	1.045	1.242	1.052												
1915-19	1.055	1.274	1.063	1.047	1.220	1.059	1938	1.056	1.201	1.060	1.062	1.208	1.067												
1920-23	1.054	1.290	1.064	1.050	1.165	1.057	1939	1.059	1.214	1.063	1.052	1.198	1.058												

TAV. 50. — Numeri indici mensili delle nascite, 1939. — Regno.
(media giornaliera dell'anno = 100).

MESI	NATI VIVI			NATI MORTI			NASCITE			MESI	NATI VIVI			NATI MORTI			NASCITE		
	M	F	MF	M	F	MF	M	F	MF		M	F	MF	M	F	MF	M	F	MF
	2	3	4	5	6	7	8	9	10		11	12	13	14	15	16	17	18	19
Gennaio	109	107	108	108	112	110	109	107	108	Luglio	98	98	98	89	88	89	97	98	97
Febbraio	109	110	109	114	113	113	109	110	109	Agosto	98	98	98	89	93	91	97	97	97
Marzo	107	107	107	116	110	113	107	107	107	Settembre	103	103	103	96	95	96	103	103	103
1° TRIMESTRE	108	108	108	113	112	112	108	108	108	3° TRIMESTRE	99	99	99	91	92	92	99	99	99
Aprile	97	97	97	104	98	101	98	97	98	Ottobre	103	102	102	101	97	99	103	102	102
Maggio	94	94	94	94	96	95	94	94	94	Novembre	99	99	99	95	97	96	99	99	99
Giugno	95	94	95	91	94	93	95	94	94	Dicembre	89	93	91	104	107	106	90	93	91
2° TRIMESTRE	95	95	95	97	96	95	95	95	95	4° TRIMESTRE	97	98	97	100	100	100	97	98	98

(*) Il rapporto di legittimazione è ottenuto mettendo in confronto il numero dei legittimati durante un dato anno, senza tener conto del loro anno di nascita, col numero dei nati vivi illegittimi dello stesso anno.

TAV. 51. — Parti multipli e proporzioni per 10.000 parti in complesso. — Regno.

ANNI	PARTI MULTIPLI					PER 10.000 PARTI IN COMPLESSO
	DOPPI	TRIPLI	QUADRUPLI	QUINTUPLI	TOTALE	
1	2	3	4	5	6	7
1930	15.305	168	5	—	15.478	139
1931	13.999	159	2	—	14.160	135
1932	13.408	158	3	—	13.569	134
1933	13.991	148	5	1	14.145	139
1934	13.345	176	2	—	13.523	133
1935	13.700	158	1	—	13.859	136
1936	13.145	156	2	—	13.303	136
1937	13.571	153	3	—	13.727	136
1938	14.040	152	1	—	14.193	134
1939	14.591	178	2	—	14.771	139

TAV. 52. — Parti di nati legittimi secondo l'ordine di generazione e il genere del parto, 1939. — Regno.

ORDINE DI GENERAZIONE (*)	NUMERO DEI PARTI				TOTALE DEI PARTI
	semplici	doppi	tripli	quadrupli	
1	2	3	4	5	6
1°	285.961	2.873	30	—	288.864
2°	217.754	2.496	27	—	220.277
3°	149.161	2.139	29	—	151.329
4°	106.568	1.717	26	1	108.312
5°	77.939	1.426	10	—	79.375
6°	57.799	1.178	14	—	58.991
7°	41.086	843	17	—	41.946
8°	28.067	602	3	1	28.673
9°	17.013	379	7	—	17.399
10°	9.825	213	5	—	10.043
11°	4.869	138	1	—	5.008
12°	2.685	47	1	—	2.733
13°	1.284	34	—	—	1.318
14°	583	17	—	—	600
15°	223	9	—	—	232
16°	90	1	—	—	91
17°	32	—	—	—	32
18°	20	—	—	—	20
19°	6	1	—	—	7
20°	3	—	—	—	3
Ignoto	317	2	—	—	319
TOTALE	1.001.285	14.115	170	2	1.015.572

TAV. 53. — Nascite legittime secondo l'ordine di generazione, 1939. — Regno.

ORDINE DI GENERAZIONE (a)	NUMERO DELLE NASCITE		ORDINE DI GENERAZIONE (a)	NUMERO DELLE NASCITE		ORDINE DI GENERAZIONE (a)	NUMERO DELLE NASCITE	
	Criterio A	Criterio B		Criterio A	Criterio B		Criterio A	Criterio B
1	2	3	4	5	6	7	8	9
1°	291.797	288.864	8°	29.284	29.547	15°	241	249
2°	222.827	223.180	9°	17.792	18.022	16°	92	100
3°	153.526	153.882	10°	10.266	10.433	17°	32	33
4°	110.084	110.507	11°	5.148	5.234	18°	20	20
5°	80.821	81.148	12°	2.782	2.877	19°	8	7
6°	60.197	60.454	13°	1.352	1.367	20°	3	4
7°	42.823	43.149	14°	617	635	Ignoto	321	321
						TOTALE	1.030.033	1.030.033

(*) Determinato in base al numero dei figli (nati vivi e nati morti) avuti in precedenza dalla madre durante l'attuale matrimonio.
 (a) Lo spoglio consente di classificare i nati da parti plurimi nell'attuale matrimonio dando a tutti i nati dallo stesso parto plurimo un solo ordine di generazione (criterio A) oppure dando al primo nato da essi un ordine di generazione uguale all'ordine progressivo della nascita e agli altri nati il numero o i numeri di ordini successivi (criterio B).

TAV. 54. — Percentuali delle nascite legittime secondo l'ordine di generazione. — Regno e Ripartizioni geografiche.

ORDINE DI GENERAZIONE (b)	PER 100 NASCITE													
	1939					1938	1937	1936	1935	1934	1933	1932	1931	1930
	ITALIA SETTEN- TRION.	ITALIA CEN- TRALE	ITALIA MERI- DIONALE	ITALIA IN- SULARE	REGNO	REGNO								
1	2	3	4	5	6	7	8	9	10	11	12	13	14	15
1°	32,8	32,8	21,6	23,7	28,1	29,8	27,2	25,4	26,8	25,2	24,0	24,2	24,6	23,4
2°	24,0	24,5	18,5	19,1	21,7	20,5	21,3	20,7	20,2	20,4	20,8	20,5	19,9	20,1
3°	14,7	15,6	14,8	15,1	14,9	14,6	15,1	15,6	15,4	15,6	15,7	15,9	16,0	16,4
4°	9,4	9,8	12,2	12,1	10,7	10,7	11,1	11,8	11,6	12,0	12,3	12,5	12,7	13,1
5°	6,3	6,5	9,9	9,5	7,9	7,8	8,2	8,8	8,8	9,1	9,4	9,4	9,5	9,6
6°	4,4	4,1	7,9	7,5	5,9	5,8	6,2	6,6	6,5	6,7	6,8	6,7	6,4	6,2
7°	3,1	2,8	5,8	5,3	4,2	4,2	4,3	4,6	4,5	4,5	4,4	4,2	4,0	4,0
8°	2,1	1,8	4,0	3,6	2,9	2,8	2,9	3,0	2,8	2,8	2,7	2,6	2,6	2,7
9°	1,4	1,0	2,4	2,1	1,8	1,7	1,7	1,7	1,6	1,6	1,6	1,6	1,7	1,8
10°	0,9	0,6	1,4	1,1	1,0	1,0	1,0	1,0	0,9	1,0	1,0	1,1	1,1	1,2
11°	0,5	0,3	0,7	0,5	0,5	0,5	0,5	0,5	0,5	0,5	0,6	0,6	0,6	0,7
12°-60	0,5	0,2	0,7	0,4	0,5	0,5	0,5	0,6	0,6	0,6	0,7	0,7	0,7	0,8
TOTALE (a)	100,0	100,0	100,0	100,0	100,0	100,0	100,0	100,0	100,0	100,0	100,0	100,0	100,0	100,0

TAV. 55. — Parti di nati legittimi, secondo l'età della madre al parto, 1939. — Regno.

ETÀ DELLA MADRE AL PARTO	NUMERO DEI PARTI	% PARTI (c)	ETÀ DELLA MADRE AL PARTO	NUMERO DEI PARTI	% PARTI (c)
1	2	3	4	5	6
13 anni	4	0,01	35 anni	36.625	14,96
14 »	83		36 »	33.892	
15 »	483	37 »	30.018		
16 »	2.168	38 »	27.090		
17 »	6.224	6,06	39 »	24.306	6,11
18 »	13.556		40 »	19.850	
19 »	20.967	41 »	16.342		
20 »	18.106	42 »	12.362		
21 »	23.765	16,49	43 »	8.323	0,56
22 »	32.234		44 »	5.199	
23 »	49.519	45 »	2.940		
24 »	61.948	46 »	1.461		
25 »	65.629	31,75	47 »	702	0,01
26 »	68.661		48 »	330	
27 »	64.142	49 »	218		
28 »	63.537	50 »	97		
29 »	60.415	24,04	51 »	17	—
30 »	58.433		52 »	17	
31 »	51.976	53 »	11		
32 »	47.516	54 »	6		
33 »	44.369	55 »	1		
34 »	41.729	Ignota	301		
			TOTALE . . .	1.015.572	100,00

(a) Escluse le nascite di ordine ignoto. — (b) Determinato in base al criterio B; cfr. la nota (a) a pag. precedente. — (c) Esclusi i parti da madri di età non indicata.

TAV. 56. — Percentuali di nascite legittime, secondo l'ordine di generazione e le principali classi professionali dei padri, 1939 (b). — Regno.

ORDINE DI GENERAZIONE (a)	PER 100 NASCITE					
	AGRICOLTURA	INDUSTRIA E COMMERCIO	OPERAI	PROFESSIONI, LIBERALI, UFFICIALI, IMPIEGATI	PROPRIETARI, BENESTANTI	PER TUTTE LE PROFESSIONI (b)
1	2	3	4	5	6	7
1°	24,0	31,1	31,4	40,6	28,0	28,1
2°	20,4	23,3	22,8	25,6	21,3	21,7
3°	15,4	15,0	14,6	13,7	15,6	14,9
4°-6°	27,7	21,2	22,0	14,9	24,9	24,5
7°-∞	12,5	9,4	9,3	5,2	10,3	10,8
TOTALE (c) . . .	100,0	100,0	100,0	100,0	100,0	100,0

TAV. 57. — Percentuali di parti di nati legittimi, secondo l'età della madre al parto (*) (d). — Regno. (da madri che presumibilmente non ebbero figli prima dell'attuale matrimonio)

ETÀ DELLA MADRE AL PARTO	PER 100 PARTI									
	1939	1938	1937	1936	1935	1934	1933	1932	1931	1930
1	2	3	4	5	6	7	8	9	10	11
— 21 anni	6,1	5,2	4,4	4,6	5,1	5,4	5,5	5,8	6,1	5,8
21-24 »	16,6	18,8	19,7	18,9	19,8	19,7	19,8	20,4	20,3	19,9
25-29 »	31,8	31,6	31,2	30,6	29,9	29,2	28,9	28,8	28,4	28,4
30-34 »	24,0	23,2	23,1	23,1	22,3	22,7	22,7	22,8	22,9	23,3
35-39 »	14,9	14,7	14,9	15,7	15,7	15,5	15,6	15,2	15,1	15,4
40-∞ »	6,6	6,5	6,7	7,0	7,2	7,4	7,4	7,0	7,2	7,2
TOTALE	100,0	100,0	100,0	100,0	100,0	100,0	100,0	100,0	100,0	100,0

TAV. 58. — Percentuali di parti di nati legittimi, secondo l'ordine di generazione (*) (d). — Regno. (da madri che presumibilmente non ebbero figli prima dell'attuale matrimonio)

ORDINE DI GENERAZIONE	PER 100 PARTI									
	1939	1938	1937	1936	1935	1934	1933	1932	1931	1930
1	2	3	4	5	6	7	8	9	10	11
1°	28,3	30,0	27,2	25,4	27,2	25,6	24,1	24,4	24,8	23,6
2°	21,7	20,4	21,3	20,7	20,2	20,4	20,9	20,6	20,0	20,2
3°	14,9	14,6	15,2	15,6	15,4	15,6	15,7	15,9	16,1	16,5
4°-6°	24,4	24,3	25,5	27,1	26,7	27,6	28,4	28,5	28,5	28,7
7°-∞	10,7	10,6	10,8	11,1	10,6	10,8	10,9	10,7	10,6	11,0
TOTALE	100,0	100,0	100,0	100,0	100,0	100,0	100,0	100,0	100,0	100,0

(*) Per gli anni dal 1933 al 1939 sono esclusi i casi che si riferivano a madri che risultavano aver avuto figli prima dell'attuale matrimonio; per gli anni dal 1930 al 1932 vennero esclusi i casi in cui risultava che uno o entrambi i genitori avevano avuto figli prima dell'attuale matrimonio.
 (a) Determinato in base al criterio B. — (b) Esclusa la professione non indicata. — (c) Escluse le nascite di ordine ignoto. — (d) Esclusi i parti da madri di età non indicata e di ordine non indicato.

TAV. 59. — Parti di nati legittimi secondo l'ordine di generazione e l'età della madre al parto, 1939 (a). — Regno.
(da madri che presumibilmente non ebbero figli prima dell'attuale matrimonio).
(cifre proporzionali a 100 madri in ogni ordine di generazione).

ETÀ DELLA MADRE AL PARTO	ORDINE DI GENERAZIONE (*)																				To- TALE
	1°	2°	3°	4°	5°	6°	7°	8°	9°	10°	11°	12°	13°	14°	15°	16°	17°	18°	19°	20°	
1	2	3	4	5	6	7	8	9	10	11	12	13	14	15	16	17	18	19	20	21	22
13 anni	—	—	—	—	—	—	—	—	—	—	—	—	—	—	—	—	—	—	—	..
14 »	0,03	—	—	—	—	—	—	—	—	—	—	—	—	—	—	—	—	—	—	—	0,01
15 »	0,17	..	—	—	—	—	—	—	—	—	—	—	—	—	—	—	—	—	—	—	0,05
16 »	0,73	0,05	..	—	—	—	—	—	—	—	—	—	—	—	—	—	—	—	—	—	0,22
17 »	2,01	0,26	0,01	—	—	—	—	—	—	—	—	—	—	—	—	—	—	—	—	—	0,63
18 »	4,07	0,87	0,09	0,01	—	—	—	—	—	—	—	—	—	—	—	—	—	—	—	—	1,35
19 »	5,92	1,70	0,27	0,03	..	—	—	—	—	—	—	—	—	—	—	—	—	—	—	—	2,09
20 »	4,63	1,90	0,46	0,08	0,01	—	—	—	—	—	—	—	—	—	—	—	—	—	—	—	1,80
21 »	5,53	2,87	0,96	0,22	0,03	0,01	—	—	—	—	—	—	—	—	—	—	—	—	—	—	2,35
22 »	6,84	4,22	1,85	0,52	0,12	0,01	—	—	—	—	—	—	—	—	—	—	—	—	3,19
23 »	9,41	7,03	3,62	1,37	0,30	0,09	0,02	—	—	—	—	—	—	—	—	—	—	—	—	—	4,90
24 »	10,47	9,15	5,63	2,51	0,77	0,19	0,05	0,01	0,01	—	—	—	—	—	—	—	—	—	—	—	6,12
25 »	9,64	9,70	7,23	3,97	1,53	0,42	0,12	0,03	0,01	—	—	—	—	—	—	—	—	—	—	—	6,48
26 »	8,67	10,07	8,53	5,61	2,68	0,92	0,23	0,08	0,03	0,02	—	—	—	—	—	—	—	—	—	—	6,78
27 »	6,81	9,10	8,66	6,73	3,72	1,58	0,58	0,18	0,06	0,04	—	—	—	—	0,17	—	—	—	—	—	6,32
28 »	5,65	8,31	9,07	8,04	5,59	2,74	1,05	0,41	0,19	0,09	0,04	—	—	—	—	—	—	—	—	—	6,27
29 »	4,43	7,16	8,77	8,71	6,99	4,27	2,02	0,74	0,27	0,15	0,04	—	—	—	—	—	—	—	—	—	5,95
30 »	3,47	6,11	8,32	9,17	8,48	6,16	3,39	1,54	0,83	0,41	0,20	0,15	0,08	—	—	—	—	—	—	—	5,76
31 »	2,65	4,83	6,99	8,33	8,61	6,97	4,84	2,42	1,21	0,56	0,37	0,15	—	—	—	—	—	—	—	—	5,11
32 »	2,06	3,82	5,96	7,54	8,71	8,02	5,93	3,66	2,07	1,46	0,83	0,56	0,31	0,17	0,45	—	—	—	—	—	4,67
33 »	1,56	3,00	5,04	7,08	8,49	9,06	7,46	5,53	3,71	2,32	1,52	0,75	0,54	0,34	—	—	—	—	—	—	4,37
34 »	1,31	2,45	4,22	6,19	8,09	9,11	8,86	7,34	5,27	3,75	2,38	1,68	1,32	0,68	1,79	—	—	—	—	—	4,09
35 »	0,95	1,95	3,29	5,23	6,90	8,51	9,13	7,97	6,70	5,35	4,00	2,76	2,24	0,85	0,89	2,30	3,13	—	—	—	3,59
36 »	0,80	1,55	2,79	4,36	6,12	8,09	9,43	9,24	8,35	7,27	5,91	4,26	4,18	2,55	2,68	—	—	—	—	—	3,32
37 »	0,62	1,15	2,22	3,55	5,31	7,18	8,80	9,55	9,53	8,86	8,18	5,64	6,73	4,92	3,13	2,30	6,25	—	—	—	2,93
38 »	0,49	0,84	1,76	3,06	4,49	6,46	8,25	10,05	10,85	10,06	9,40	8,47	7,66	6,28	8,48	3,45	9,38	—	14,29	—	2,65
39 »	0,36	0,67	1,38	2,37	3,83	5,69	7,88	10,29	11,12	12,06	10,98	10,68	8,82	8,49	7,14	5,75	3,13	10,00	—	—	2,38
40 »	0,26	0,43	1,02	1,76	2,98	4,57	6,51	8,64	10,64	11,38	11,68	12,02	10,45	10,36	10,71	11,49	9,38	10,00	—	—	1,94
41 »	0,17	0,32	0,76	1,36	2,36	3,55	5,39	7,53	9,12	10,92	12,28	13,10	12,15	12,22	12,50	16,09	3,13	10,00	..	—	1,60
42 »	0,11	0,23	0,48	0,96	1,57	2,60	4,07	5,83	7,55	9,00	10,19	12,43	13,85	13,92	12,50	14,94	18,75	20,00	14,29	—	1,20
43 »	0,07	0,14	0,29	0,56	1,08	1,70	2,62	4,00	5,60	6,40	8,91	8,77	9,98	11,04	8,93	9,20	12,50	20,00	—	33,33	0,81
44 »	0,04	0,07	0,16	0,33	0,59	1,10	1,63	2,47	3,14	4,56	5,54	7,99	9,67	12,22	11,61	11,49	9,38	5,00	14,29	—	0,51
45 »	0,03	0,03	0,10	0,19	0,33	0,50	0,84	1,26	2,10	2,70	3,90	5,15	4,41	7,81	8,93	9,20	18,75	5,00	42,86	66,67	0,29
46 »	0,02	0,01	0,03	0,09	0,14	0,26	0,43	0,63	0,94	1,33	1,85	3,36	4,88	4,41	7,14	2,30	3,13	—	—	—	0,14
47 »	0,01	0,01	0,02	0,03	0,09	0,13	0,24	0,32	0,29	0,73	1,06	1,05	1,39	1,70	2,68	5,75	3,13	10,00	—	—	0,07
48 »	0,01	0,03	0,02	0,05	0,10	0,13	0,20	0,34	0,45	0,52	0,54	1,02	0,45	5,75	—	10,00	—	—	0,03
49 »	0,01	0,01	0,02	0,05	0,08	0,08	0,14	0,15	0,20	0,26	0,54	0,51	—	—	—	—	—	—	0,02
50 »	0,02	0,02	0,02	0,05	0,08	0,04	0,08	0,11	—	0,17	—	—	—	—	—	14,29	0,01
51 »	0,01	0,01	..	0,01	0,01	—	—	0,11	0,15	—	—	—	—	—	—	..
52 »	0,01	0,02	0,01	—	—	—	—	—	—	—	—	—	—	..
53 »	0,01	—	—	—	—	—	—	—	—	—	—	—	—	..
54 »	0,08	0,17	—	—	—	—	—	..
55 »
TOTALE	100	100	100	100	100	100	100	100	100	100	100	100	100	100	100	100	100	100	100	100	100

(*) Cfr. la corrispondente nota a pag. 49.

(a) Sono esclusi i nati di ordine ignoto e le madri di età non indicata.

TAV. 60. — Parti di nati legittimi secondo l'ordine di generazione e l'età della madre al parto, 1939. — Regno.
(da madri che presumibilmente non ebbero figli prima dell'attuale matrimonio).
(cifre proporzionali a 100 madri in ogni età).

ETÀ DELLA MADRE AL PARTO	ORDINE DI GENERAZIONE (1)																				TO- TALE
	1°	2°	3°	4°	5°	6°	7°	8°	9°	10°	11°	12°	13°	14°	15°	16°	17°	18°	19°	20°	
	2	3	4	5	6	7	8	9	10	11	12	13	14	15	16	17	18	19	20	21	
13 anni (*)	100	—	—	—	—	—	—	—	—	—	—	—	—	—	—	—	—	—	—	—	100
14 »	100	—	—	—	—	—	—	—	—	—	—	—	—	—	—	—	—	—	—	—	100
15 »	98,34	1,66	—	—	—	—	—	—	—	—	—	—	—	—	—	—	—	—	—	—	100
16 »	95,05	4,91	0,05	—	—	—	—	—	—	—	—	—	—	—	—	—	—	—	—	—	100
17 »	90,81	8,83	0,36	—	—	—	—	—	—	—	—	—	—	—	—	—	—	—	—	—	100
18 »	84,97	13,97	0,98	0,07	—	—	—	—	—	—	—	—	—	—	—	—	—	—	—	—	100
19 »	80,22	17,66	1,96	0,15	0,01	—	—	—	—	—	—	—	—	—	—	—	—	—	—	—	100
20 »	72,78	22,87	3,83	0,46	0,06	—	—	—	—	—	—	—	—	—	—	—	—	—	—	—	100
21 »	66,35	26,41	6,11	1,00	0,11	0,02	—	—	—	—	—	—	—	—	—	—	—	—	—	—	100
22 »	60,64	28,64	8,65	1,75	0,29	0,02	—	—	—	—	—	—	—	—	—	—	—	—	100
23 »	54,31	31,07	11,02	2,98	0,48	0,10	0,02	—	—	—	—	—	—	—	—	—	—	—	—	—	100
24 »	48,32	32,36	13,71	4,39	0,99	0,18	0,03	0,01	..	—	—	—	—	—	—	—	—	—	—	—	100
25 »	42,06	32,42	16,64	6,56	1,85	0,38	0,08	0,01	..	—	—	—	—	—	—	—	—	—	—	—	100
26 »	36,15	32,16	18,76	8,85	3,10	0,79	0,14	0,03	0,01	..	—	—	—	—	—	—	—	—	—	—	100
27 »	30,44	31,15	20,42	11,40	4,63	1,47	0,39	0,08	0,02	0,01	..	—	—	—	—	—	—	—	—	—	100
28 »	25,46	28,70	21,58	13,74	7,00	2,55	0,70	0,19	0,05	0,01	..	—	—	—	—	—	—	—	—	—	100
29 »	21,04	26,03	21,96	15,67	9,24	4,19	1,41	0,35	0,08	0,03	..	—	—	—	—	—	—	—	—	—	100
30 »	17,04	22,96	21,55	17,06	11,58	6,25	2,45	0,76	0,25	0,07	0,02	0,01	..	—	—	—	—	—	—	—	100
31 »	14,67	20,46	20,38	17,44	13,23	7,96	3,94	1,35	0,41	0,11	0,04	0,01	..	—	—	—	—	—	—	—	100
32 »	12,46	17,73	19,04	17,30	14,67	10,05	5,30	2,24	0,77	0,31	0,09	0,03	0,01	..	—	—	—	—	—	—	100
33 »	10,14	14,88	17,22	17,36	15,29	12,14	7,12	3,61	1,47	0,53	0,17	0,05	0,02	..	—	—	—	—	—	—	100
34 »	9,05	12,96	15,42	16,23	15,57	13,03	9,03	5,12	2,23	0,92	0,29	0,11	0,04	0,01	0,01	—	—	—	—	—	100
35 »	7,47	11,76	13,68	15,60	15,12	13,86	10,60	6,32	3,23	1,49	0,55	0,21	0,08	0,01	0,01	0,01	..	—	—	—	100
36 »	6,79	10,10	12,53	14,06	14,49	14,25	11,84	7,93	4,35	2,19	0,89	0,35	0,16	0,05	0,02	—	—	—	—	—	100
37 »	6,01	8,48	11,29	12,95	14,22	14,30	12,49	9,27	5,62	3,02	1,39	0,52	0,30	0,10	0,02	0,01	0,01	—	—	—	100
38 »	5,25	6,90	9,91	12,39	13,33	14,27	12,98	10,81	7,09	3,80	1,77	0,87	0,38	0,14	0,07	0,01	0,01	—	..	—	100
39 »	4,32	6,07	8,64	10,67	12,68	14,00	13,80	12,34	8,09	5,08	2,30	1,22	0,48	0,21	0,07	0,02	..	0,01	—	—	100
40 »	3,79	4,85	7,84	9,73	12,09	13,79	13,98	12,69	9,49	5,87	3,00	1,68	0,70	0,32	0,13	0,05	0,02	0,01	—	—	100
41 »	2,93	4,33	7,07	9,13	11,61	12,98	14,05	13,42	9,87	6,83	3,82	2,22	0,99	0,46	0,18	0,09	0,01	0,01	—	—	100
42 »	2,68	4,10	5,92	8,52	10,25	12,66	14,08	13,81	10,85	7,48	4,22	2,80	1,50	0,69	0,24	0,11	0,05	0,03	0,01	—	100
43 »	2,35	3,61	5,35	7,41	10,45	12,25	13,46	14,03	11,93	7,88	5,47	2,93	1,61	0,81	0,25	0,10	0,05	0,05	—	0,01	100
44 »	2,49	2,93	4,58	6,87	9,21	12,66	13,35	13,83	10,69	8,98	5,43	4,26	2,49	1,43	0,52	0,20	0,06	0,02	0,02	—	100
45 »	2,75	2,47	4,97	6,95	9,10	10,26	12,24	12,49	12,66	9,42	6,77	4,87	2,01	1,62	0,71	0,28	0,21	0,04	0,11	0,07	100
46 »	3,12	1,91	3,54	6,73	7,72	10,55	12,61	12,61	11,40	9,35	6,44	6,37	4,46	1,84	1,13	0,14	0,07	—	—	—	100
47 »	2,67	2,08	4,45	5,49	10,24	11,42	14,39	13,20	7,27	10,68	7,72	4,15	2,67	1,48	0,89	0,74	0,15	0,30	—	—	100
48 »	4,06	2,81	5,63	8,44	5,94	9,69	12,50	11,88	10,63	10,63	6,88	4,38	2,19	1,88	0,31	1,56	—	0,63	—	—	100
49 »	6,07	4,67	5,14	7,01	7,94	12,62	15,42	10,28	11,21	7,01	4,67	3,27	3,27	1,40	—	—	—	—	—	—	100
50 »	2,11	9,47	7,37	4,21	14,74	9,47	9,47	15,79	13,68	4,21	4,21	3,16	—	1,05	—	—	—	—	1,05	—	100
51 »	—	5,88	—	—	—	23,53	23,53	5,88	5,88	5,88	—	17,65	11,76	—	—	—	—	—	—	—	100
52 »	5,88	5,88	5,88	17,65	5,88	11,76	5,88	11,76	23,53	5,88	—	—	—	—	—	—	—	—	—	—	100
53 »	—	—	10,00	10,00	10,00	10,00	20,00	20,00	—	10,00	—	10,00	—	—	—	—	—	—	—	—	100
54 »	—	—	16,67	—	16,67	—	16,67	16,67	—	—	—	—	—	16,67	16,67	—	—	—	—	—	100
55 »	—	—	—	—	—	—	100,0	—	—	—	—	—	—	—	—	—	—	—	—	—	100
TOTALE	28,27	21,66	14,92	10,71	7,86	5,85	4,16	2,85	1,73	1,00	0,50	0,27	0,13	0,06	0,02	0,01	100

(*) Da madri che ottennero, per contrarre matrimonio, dispensa dall'impedimento per l'età.
(1) Cfr. la nota (*) a pag. 49.

TAV. 61. — Nascite legittime (*) da parti semplici e multipli, secondo l'anno di matrimonio dei genitori (a). — Regno. (cifre proporzionali).

ANNO IN CUI FU CELEBRATO IL MATRIMONIO	PER 100 NASCITE IN TOTALE									
	1939	1938	1937	1936	1935	1934	1933	1932	1931	1930
1	2	3	4	5	6	7	8	9	10	11
1939	3,92	—	—	—	—	—	—	—	—	—
1938	15,99	3,75	—	—	—	—	—	—	—	—
1937	10,27	18,92	4,32	—	—	—	—	—	—	—
1936	8,45	8,68	16,33	3,99	—	—	—	—	—	—
1935	6,50	7,52	8,18	14,66	4,32	—	—	—	—	—
1934	6,51	7,16	8,71	8,79	16,32	4,44	—	—	—	—
1933	5,48	5,99	6,90	8,16	8,24	15,01	4,48	—	—	—
1932	4,63	5,10	5,88	6,45	7,50	7,71	13,82	4,35	—	—
1931	4,30	4,76	5,42	6,09	6,55	7,78	7,92	14,09	4,40	—
1930	4,38	4,75	5,44	6,10	6,55	7,23	8,63	8,58	15,00	4,62
1929	3,88	4,17	4,67	5,26	5,70	6,37	6,99	8,19	8,06	13,84
1928	3,47	3,79	4,22	4,72	5,12	5,72	6,32	6,84	7,81	7,92
1927	3,31	3,62	4,07	4,47	4,86	5,37	6,00	6,62	6,98	8,33
1926	3,00	3,29	3,64	4,19	4,40	4,89	5,41	5,97	6,43	7,11
1925	2,73	2,92	3,31	3,81	4,08	4,47	4,90	5,36	5,87	6,54
1924	2,47	2,75	3,07	3,53	3,79	4,26	4,52	5,00	5,47	6,07
1923	2,33	2,61	2,99	3,45	3,69	4,15	4,58	4,89	5,37	5,90
1922	2,16	2,47	2,85	3,39	3,68	4,14	4,56	5,05	5,39	6,01
1921	2,11	2,47	2,93	3,57	3,89	4,44	5,00	5,40	5,98	6,53
1920	1,99	2,38	2,98	3,71	4,18	4,77	5,38	5,91	6,57	7,33
1919	0,99	1,23	1,59	2,05	2,36	2,78	3,19	3,54	3,99	4,41
1918	0,26	0,33	0,42	0,54	0,62	0,77	0,89	1,00	1,13	1,26
1917	0,17	0,23	0,32	0,39	0,47	0,58	0,66	0,74	0,83	0,90
1916	0,14	0,18	0,24	0,35	0,41	0,50	0,59	0,68	0,77	0,89
1915	0,16	0,24	0,36	0,50	0,65	0,81	0,98	1,13	1,30	1,50
1914	0,17	0,27	0,40	0,60	0,79	1,01	1,22	1,45	1,71	2,00
1913	0,12	0,18	0,30	0,47	0,60	0,87	1,14	1,31	1,58	1,86
1912	0,07	0,11	0,19	0,32	0,45	0,64	0,86	1,12	1,32	1,62
1911	0,03	0,06	0,11	0,19	0,30	0,45	0,64	0,83	1,09	1,29
1910	0,02	0,03	0,07	0,13	0,21	0,33	0,48	0,66	0,92	1,17
1909	0,01	0,02	0,04	0,07	0,12	0,21	0,32	0,46	0,67	0,87
1908	..	0,01	0,02	0,05	0,08	0,15	0,24	0,34	0,53	0,73
1907	0,01	0,02	0,04	0,07	0,12	0,21	0,33	0,47
1906	0,01	0,02	0,04	0,07	0,12	0,22	0,33
1905	0,01	0,02	0,04	0,07	0,13	0,22
1904	0,01	0,02	0,04	0,07	0,13
1903	0,01	0,01	0,02	0,04	0,07
1902	0,01	0,02	0,04
1901	0,01	0,02
1900	0,01
1899
1898
1897
1896
1895
TOTALE	100,0	100,0	100,00	100,00	100,00	100,00	100,00	100,00	100,00	100,00

TAV. 62. — Rapporti di mascolinità nei nati legittimi primogeniti e cadetti (*). — Regno. (da madri che presumibilmente non ebbero figli prima dell'attuale matrimonio)

ANNO (b)	DA PARTI SEMPLICI E MULTIPLI			DI CUI DA PARTI SEMPLICI		
	PRIMOGENITI	CADETTI	COMPLESSO	PRIMOGENITI	CADETTI	COMPLESSO
1	Maschi per 1000 femmine					
	2	3	4	5	6	7
1939	1.071	1.060	1.063	1.072	1.062	1.065
1938	1.069	1.056	1.060	1.069	1.057	1.061
1937	1.069	1.056	1.060	1.068	1.057	1.060
1936	1.069	1.054	1.057	1.070	1.054	1.058
1935	1.065	1.056	1.058	1.066	1.056	1.059
1934	1.072	1.051	1.056	1.074	1.052	1.057
1933	1.073	1.056	1.060	1.074	1.057	1.061
1932	1.077	1.049	1.056	1.078	1.050	1.057
1931	1.065	1.053	1.056	1.067	1.054	1.057
1930	1.059	1.053	1.054	1.059	1.053	1.055

(a) Esclusi i nati da genitori di cui si ignora l'anno di matrimonio. — (b) Cfr. la nota (*) a pag. 51.

(*) Nati vivi e nati morti.

TAV. 63. — Numero medio dei figli per ciascun matrimonio. — Regno e Ripartizioni geografiche.

RIPARTIZIONI GEOGRAFICHE	1939	1938	1937	1936	1935	1934	1933	1932	1931
1	2	3	4	5	6	7	8	9	10
Italia Settentrionale	2,91	2,89	2,96	3,08	3,06	3,12	3,16	3,18	3,20
» Centrale	2,79	2,75	2,82	2,92	2,87	2,93	3,00	3,00	3,02
» Meridionale	3,73	3,70	3,75	3,80	3,73	3,78	3,79	3,78	3,76
» Insulare	3,54	3,54	3,60	3,64	3,61	3,66	3,69	3,67	3,65
REGNO	3,23	3,20	3,27	3,36	3,31	3,37	3,41	3,41	3,41

TAV. 64. — Numero medio dei figli legittimi secondo la professione del padre (*). — Regno.

CLASSI PROFESSIONALI	1939	1938	1937	1936	1935	1934	1933	1932	1931	1930
1	2	3	4	5	6	7	8	9	10	11
Agricoltori	3,49	3,44	3,51	3,62	3,53	3,58	3,61	3,61	3,61	3,66
Proprietari e benestanti	3,22	3,22	3,28	3,25	3,22	3,27	3,34	3,36	3,39	3,44
Industriali e commercianti	3,05	3,06	3,16	3,21	3,17	3,24	3,28	3,32	3,31	3,35
Operai	3,04	2,98	3,04	3,12	3,11	3,15	3,19	3,18	3,16	3,22
Professioni liberali, ufficiali, impiegati	2,46	2,50	2,57	2,58	2,61	2,66	2,68	2,66	2,66	2,67

TAV. 65. — Numero medio dei figli legittimi secondo l'età della madre al parto (*). — Regno.

ETÀ DELLA MADRE AL PARTO	1939	1938	1937	1936	1935	1934	1933	1932	1931	1930
1	2	3	4	5	6	7	8	9	10	11
— 15 anni	1,01	1,02	1,01	1,01	1,00	1,02	1,00	1,03	1,06	1,06
15-20 »	1,22	1,20	1,25	1,28	1,25	1,26	1,27	1,27	1,25	1,27
21-24 »	1,65	1,59	1,65	1,69	1,64	1,68	1,72	1,73	1,72	1,74
25-29 »	2,38	2,38	2,46	2,55	2,53	2,60	2,64	2,66	2,67	2,69
30-34 »	3,74	3,77	3,84	3,92	3,92	3,98	4,00	4,00	3,96	3,92
35-39 »	5,32	5,34	5,36	5,35	5,28	5,28	5,28	5,32	5,33	5,39
40-44 »	6,71	6,69	6,67	6,64	6,69	6,74	6,81	7,03	7,04	7,18
45-∞ »	7,60	7,64	7,70	7,62	7,90	7,95	8,04	8,20	8,10	8,32
COMPLESSO (a)	3,24	3,21	3,29	3,38	3,33	3,39	3,42	3,41	3,41	3,45

TAV. 66. — Nati morti legittimi per 1000 nascite (b) secondo l'età della madre al parto. — Regno.
(da parti semplici, da madri che presumibilmente non ebbero figli prima dell'attuale matrimonio)

ETÀ DELLA MADRE AL PARTO	TRIENNI				
	1933-35	1934-36	1935-37	1936-38	1937-39
1	2	3	4	5	6
— 21 anni	29,1	29,1	29,0	28,9	29,2
21-24 »	26,7	26,5	26,3	26,6	26,5
25-29 »	27,1	26,8	26,4	26,3	26,1
30-34 »	30,7	30,1	29,6	29,5	29,1
35-39 »	38,3	37,6	37,3	37,2	37,4
40-44 »	50,6	50,3	49,9	49,6	49,4
45-∞ »	68,3	64,6	65,2	62,7	63,3
COMPLESSO (a)	31,5	31,0	30,6	30,5	30,3

(*) Cfr. la corrispondente nota a pag. 51.

(a) Esclusi i nati da madri di età non indicata. — (b) Nati vivi e nati morti.

TAV. 67. — Nati morti legittimi per 100 nascite (*), secondo l'ordine di generazione e l'età della madre al parto, 1939 (a). — Regno.

(da madri che presumibilmente non ebbero figli prima dell'attuale matrimonio).

ORDINE DI GENERAZIONE (1)	ETÀ DELLA MADRE AL PARTO							NEL COMPLESSO	ORDINE DI GENERAZIONE (1)	ETÀ DELLA MADRE AL PARTO							NEL COMPLESSO	
	-21 anni	21-24	25-29	30-34	35-39	40-44	45-50			-21 anni	21-24	25-29	30-34	35-39	40-44	45-50		
1	2	3	4	5	6	7	8	9	10	11	12	13	14	15	16	17	18	
	Da parti semplici.									Da parti multipli.								
1 ^o	3,1	3,1	3,8	5,3	8,5	12,2	8,9	3,8	1 ^o	13,1	10,1	11,0	11,5	10,1	13,3	50,0	11,0	
2 ^o	2,3	1,8	1,9	2,3	3,4	5,6	12,1	2,2	2 ^o	6,5	8,0	6,9	6,2	6,6	8,3	—	6,9	
3 ^o	1,9	2,1	2,0	2,3	3,5	4,6	7,1	2,4	3 ^o	14,3	5,6	5,3	5,2	7,4	6,5	30,8	5,7	
4 ^o	2,4	2,2	2,2	2,6	3,6	4,9	6,1	2,8	4 ^o	—	3,9	7,0	4,8	5,8	4,5	—	5,6	
5 ^o	—	2,6	2,0	2,4	3,5	4,7	4,3	2,8	5 ^o	—	—	2,8	4,9	6,2	12,5	12,5	5,4	
6 ^o	—	4,7	2,7	2,5	3,2	4,6	7,1	3,1	6 ^o	—	—	5,6	5,3	5,2	4,1	—	5,1	
7 ^o	—	—	3,3	2,4	2,9	3,3	4,6	3,4	7 ^o	—	—	2,3	4,7	3,8	7,2	16,7	4,7	
8 ^o	—	—	—	4,3	3,3	3,5	4,8	5,1	8 ^o	—	—	16,7	3,3	5,9	5,8	5,6	5,4	
9 ^o	—	—	—	1,1	3,1	3,6	4,2	6,1	9 ^o	—	—	—	11,2	5,0	8,6	21,4	7,4	
10 ^o	—	—	—	—	3,8	3,7	4,7	5,0	10 ^o	—	—	—	—	5,2	4,1	12,5	4,7	
11 ^o	—	—	—	—	—	3,8	4,4	5,2	11 ^o	—	—	—	—	5,6	6,6	8,5	6,3	
COMPLESSO	3,0	2,6	2,6	2,9	3,8	5,0	6,0	3,0	COMPLESSO	12,0	8,6	7,4	5,9	5,9	7,1	13,4	6,9	

TAV. — 68. Parti di nati legittimi, secondo l'assistenza al parto, 1939. — Regno.

ASSISTENZA AL PARTO	PARTI			% PARTI		
	SEMPLICI	MULTIPLI	TOTALE	SEMPLICI	MULTIPLI	TOTALE
1	2	3	4	5	6	7
della levatrice del medico (o del medico e levatrice)	913.856	11.373	925.229	91,3	79,6	91,1
senza assistenza	74.697	2.802	77.499	7,5	19,6	7,6
TOTALE	1.001.285	14.287	1.015.572	100,0	100,0	100,0

TAV. 69. — Parti di nati legittimi, secondo il luogo ove essi avvennero, 1939. — Regno.

LUOGO OVE AVVENNE IL PARTO	PARTI			% PARTI		
	SEMPLICI	MULTIPLI	TOTALE	SEMPLICI	MULTIPLI	TOTALE
1	2	3	4	5	6	7
a domicilio	889.379	11.877	901.256	88,8	83,1	88,7
negli Istituti ed in altri luoghi	(b) 111.906	2.410	114.316	11,2	16,9	11,3
TOTALE	1.001.285	14.287	1.015.572	100,0	100,0	100,0

TAV. 70. — Nascite distinte per mesi, 1939. — Regno e Ripartizioni geografiche.

MESI	ITALIA SETTENTRIONALE			ITALIA CENTRALE			ITALIA MERIDIONALE			ITALIA INSULARE			REGNO		
	MF	M	F	MF	M	F	MF	M	F	MF	M	F	MF	M	F
1	2	3	4	5	6	7	8	9	10	11	12	13	14	15	16

A) NATI VIVI

Gennaio	35.493	18.159	17.334	14.494	7.587	6.907	30.369	15.868	14.501	15.221	8.031	7.190	95.577	49.645	45.932
Febbraio	33.102	16.863	16.239	13.759	7.040	6.719	27.486	14.161	13.325	12.885	6.634	6.251	87.232	44.698	42.534
Marzo	35.948	18.468	17.480	15.760	8.090	7.670	29.637	15.249	14.388	12.749	6.578	6.171	94.094	48.385	45.709
Aprile	33.276	17.144	16.132	13.993	7.076	6.917	25.336	13.100	12.236	10.652	5.528	5.124	83.257	42.848	40.409
Maggio	34.047	17.608	16.439	13.735	7.031	6.704	24.698	12.632	12.066	10.428	5.410	5.018	82.908	42.681	40.227
Giugno	33.215	16.982	16.233	13.087	6.721	6.366	24.288	12.608	11.680	10.252	5.366	4.866	80.842	41.677	39.165
Luglio	35.273	18.041	17.232	14.100	7.213	6.887	25.695	13.280	12.415	11.252	5.806	5.446	86.320	44.340	41.980
Agosto	35.777	18.351	17.426	13.928	7.266	6.662	25.053	12.796	12.257	11.439	5.912	5.527	86.197	44.325	41.872
Settembre	36.009	18.398	17.611	13.705	6.969	6.736	26.386	13.646	12.740	12.051	6.348	5.703	88.151	45.361	42.790
Ottobre	35.491	18.283	17.208	14.693	7.461	7.232	28.375	14.740	13.635	11.905	6.198	5.707	90.464	46.682	43.782
Novembre	31.931	16.444	15.487	13.668	7.059	6.609	27.428	14.029	13.399	11.916	6.176	5.740	84.943	43.708	41.235
Dicembre	31.886	16.426	15.460	12.867	6.565	6.302	23.773	11.775	11.998	11.702	5.759	5.943	80.228	40.525	39.703
ANNO	411.448	211.167	200.281	167.789	86.078	81.711	318.524	163.884	154.640	142.452	73.746	68.706	1040213	534.875	505.338

B) NATI MORTI

Gennaio	866	456	410	429	230	199	1.301	719	582	549	292	257	3.145	1.697	1.448
Febbraio	819	466	353	440	220	220	1.195	674	521	468	247	221	2.922	1.607	1.315
Marzo	985	539	446	472	272	200	1.286	713	573	492	291	201	3.235	1.815	1.420
Aprile	883	495	388	430	252	178	1.061	590	471	433	245	188	2.807	1.582	1.225
Maggio	898	489	409	396	218	178	1.008	554	454	412	219	193	2.714	1.480	1.234
Giugno	819	437	382	404	204	200	966	547	419	372	194	178	2.561	1.382	1.179
Luglio	796	457	339	366	200	166	968	513	455	404	226	178	2.534	1.396	1.138
Agosto	812	443	369	360	189	171	993	530	463	429	225	204	2.594	1.387	1.207
Settembre	804	462	342	374	197	177	1.025	564	461	440	228	212	2.643	1.451	1.192
Ottobre	865	490	375	431	240	191	1.109	606	503	426	247	179	2.831	1.583	1.248
Novembre	750	404	346	391	235	156	1.060	555	505	451	240	211	2.652	1.434	1.218
Dicembre	846	470	376	422	228	194	1.271	687	584	478	246	232	3.017	1.631	1.386
ANNO	10.143	5.608	4.535	4.915	2.685	2.230	13.243	7.252	5.991	5.354	2.900	2.454	33.655	18.445	15.210

(a) Esclusi i nati morti da madri di età ignota e di ordine di generazione non indicato. — (b) Di cui 39 avvenuti in altri luoghi.

(*) Nati vivi e nati morti. — (1) Cfr. la nota (*) a pag. 49.

TAV. 71. — Parti e nati legittimi secondo l'ordine di generazione, 1939. — Regno.

a) nati; b) di cui nati morti.

ORDINE DI GENERAZIONE (*)	PARTI	NATI LEGITTIMI DA PARTI								IN COMPLESSO	
		semplici		doppi		tripli		quadrupli		MF	F
		MF	F	MF	F	MF	F	MF	F		
1	2	3	4	5	6	7	8	9	10	11	12
1°	288.864 { a) b)	285.961 10.774	138.023 4.858	5.746 614	2.866 288	90 20	40 6	—	—	291.797 11.408	140.929 5.132
2°	220.277 { a) b)	217.754 4.655	105.658 2.115	4.992 342	2.460 157	81 6	44 3	—	—	222.827 5.003	108.162 2.275
3°	151.329 { a) b)	149.161 3.509	72.062 1.598	4.278 234	2.151 103	87 16	44 7	—	—	153.526 3.759	74.257 1.708
4°	108.312 { a) b)	106.568 2.924	51.853 1.330	3.434 193	1.644 84	78 2	43 2	4	—	110.084 3.119	53.540 1.416
5°	79.375 { a) b)	77.939 2.202	37.995 1.009	2.852 157	1.426 80	30 —	10 —	—	—	80.821 2.359	39.431 1.089
6°	58.991 { a) b)	57.799 1.799	28.036 818	2.356 122	1.140 54	42 1	22 —	—	—	60.197 1.922	29.198 872
7°	41.946 { a) b)	41.086 1.402	19.935 613	1.686 82	839 37	51 —	21 —	—	—	42.823 1.484	20.795 650
8°	28.673 { a) b)	28.067 1.082	13.574 468	1.204 66	598 32	9 1	6 —	4	—	29.284 1.149	14.178 500
9°	17.399 { a) b)	17.013 647	8.179 292	758 57	358 27	21 —	6 —	—	—	17.792 704	8.543 319
10°	10.043 { a) b)	9.825 411	4.835 186	426 20	217 15	15 —	8 —	—	—	10.266 431	5.060 201
11°	5.008 { a) b)	4.869 232	2.319 95	276 19	136 10	3 —	1 —	—	—	5.148 251	2.456 105
12°	2.733 { a) b)	2.685 121	1.318 52	94 7	57 4	3 1	1 —	—	—	2.782 129	1.376 56
13°	1.318 { a) b)	1.284 67	638 35	68 8	38 3	— —	— —	—	—	1.352 75	676 38
14°	600 { a) b)	583 35	276 17	34 1	14 —	— —	— —	—	—	617 36	290 17
15°	232 { a) b)	223 11	113 7	18 1	13 1	— —	— —	—	—	241 12	126 8
16°	91 { a) b)	90 8	44 2	2 —	— —	— —	— —	—	—	92 8	44 2
17°	32 { a) b)	32 1	15 —	— —	— —	— —	— —	—	—	32 1	15 —
18°	20 { a) b)	20 3	12 2	— —	— —	— —	— —	—	—	20 3	12 2
19°	7 { a) b)	6 2	2 —	2 —	2 —	— —	— —	—	—	8 2	4 —
20°	3 { a) b)	3 —	1 —	— —	— —	— —	— —	—	—	3 —	1 —
non indicato . .	319 { a) b)	317 46	153 22	4 —	1 —	— —	— —	—	—	321 46	154 22
TOTALE . . .	1.015.572 { a) b)	1.001.285 29.931	485.041 13.499	28.230 1.923	13.960 895	510 47	246 18	8 —	—	1.030.033 31.901	499.247 14.412

(*) L'ordine di generazione è determinato in base al numero dei figli (nati vivi e nati morti) avuti in precedenza dalla madre durante l'attuale matrimonio. L'ordine di generazione, così determinato, non corrisponde alla reale successione dei parti in tutti quei casi in cui due o più figli siano nati da parti multipli. Per maggiori chiarimenti cfr. Capo III §§. 10 e 11 dell'Introduzione al Movimento della popolazione nell'anno 1937. — ISTITUTO CENTRALE DI STATISTICA.

TAV. 72. — Parti di nati legittimi secondo l'ordine di
(da madri che presumibilmente non ebbero

ETÀ DELLA MADRE AL PARTO	O R D I N E D I									
	1°	2°	3°	4°	5°	6°	7°	8°	9°	10°
1	2	3	4	5	6	7	8	9	10	11
13 anni	(*) 4	—	—	—	—	—	—	—	—	—
14 »	83	—	—	—	—	—	—	—	—	—
15 »	473	8	—	—	—	—	—	—	—	—
16 »	2.054	106	1	—	—	—	—	—	—	—
17 »	5.624	547	22	—	—	—	—	—	—	—
18 »	11.395	1.873	132	10	—	—	—	—	—	—
19 »	16.583	3.650	405	31	3	—	—	—	—	—
20 »	12.973	4.077	682	82	11	—	—	—	—	—
21 »	15.465	6.156	1.425	234	25	4	—	—	—	—
22 »	19.137	9.039	2.729	552	93	7	1	1	—	—
23 »	26.347	15.074	5.348	1.448	235	50	10	—	—	—
24 »	29.298	19.617	8.313	2.661	603	112	19	4	1	—
25 »	26.974	20.791	10.675	4.206	1.187	242	49	9	1	—
26 »	24.270	21.593	12.597	5.942	2.082	531	96	23	5	2
27 »	19.052	19.498	12.781	7.136	2.898	917	241	50	10	4
28 »	15.805	17.815	13.396	8.528	4.347	1.585	433	116	32	9
29 »	12.401	15.339	12.945	9.233	5.443	2.472	832	208	46	15
30 »	9.711	13.088	12.284	9.725	6.600	3.564	1.397	433	142	41
31 »	7.429	10.358	10.319	8.830	6.701	4.032	1.996	681	208	55
32 »	5.757	8.195	8.800	7.993	6.781	4.643	2.447	1.033	354	145
33 »	4.380	6.432	7.442	7.503	6.609	5.247	3.076	1.558	635	230
34 »	3.661	5.246	6.239	6.567	6.300	5.271	3.654	2.070	902	371
35 »	2.654	4.177	4.862	5.542	5.374	4.925	3.766	2.246	1.147	530
36 »	2.232	3.318	4.116	4.620	4.762	4.682	3.889	2.605	1.430	720
37 »	1.747	2.464	3.279	3.762	4.132	4.156	3.630	2.693	1.632	877
38 »	1.375	1.808	2.596	3.245	3.492	3.738	3.401	2.832	1.858	996
39 »	1.016	1.427	2.033	2.511	2.984	3.293	3.247	2.902	1.903	1.194
40 »	727	931	1.506	1.867	2.320	2.647	2.683	2.437	1.821	1.126
41 »	464	685	1.119	1.444	1.837	2.053	2.222	2.123	1.561	1.081
42 »	319	488	705	1.014	1.220	1.507	1.676	1.644	1.292	891
43 »	189	290	430	595	839	984	1.081	1.127	958	633
44 »	125	147	230	345	463	636	671	695	537	451
45 »	78	70	141	197	258	291	347	354	359	267
46 »	44	27	50	95	109	149	178	178	161	132
47 »	18	14	30	37	69	77	97	89	49	72
48 »	13	9	18	27	19	31	40	38	34	34
49 »	13	10	11	15	17	27	33	22	24	15
50 »	2	9	7	4	14	9	9	15	13	4
51 »	—	1	—	—	—	4	4	1	1	1
52 »	1	1	1	3	1	2	1	2	4	1
53 »	—	—	1	1	1	1	2	2	—	1
54 »	—	—	1	—	1	—	1	1	—	—
55 »	—	—	—	—	—	—	1	—	—	—
non indicata	50	32	17	16	14	13	6	5	6	4
TOTALE	279.943	214.410	147.688	106.021	77.844	57.902	41.236	28.197	17.126	9.902

(1) Cfr. la nota (*) a pag. 57.

(*) Da madri che ottennero, per contrarre matrimonio, dispensa dall'impedimento per l'età.

generazione e l'età della madre al parto, 1939. — Regno.
figli prima dell'attuale matrimonio)

G E N E R A Z I O N E (1)

G E N E R A Z I O N E (1)											TOTALE
11°	12°	13°	14°	15°	16°	17°	18°	19°	20°	non indicato	
12	13	14	15	16	17	18	19	20	21	22	23
—	—	—	—	—	—	—	—	—	—	—	(*) 4
—	—	—	—	—	—	—	—	—	—	—	83
—	—	—	—	—	—	—	—	—	—	—	481
—	—	—	—	—	—	—	—	—	—	—	2.161
—	—	—	—	—	—	—	—	—	—	—	6.193
—	—	—	—	—	—	—	—	—	—	1	13.411
—	—	—	—	—	—	—	—	—	—	3	20.675
—	—	—	—	—	—	—	—	—	—	4	17.829
—	—	—	—	—	—	—	—	—	—	3	23.312
—	—	—	—	—	—	—	—	—	—	4	31.563
—	—	—	—	—	—	—	—	—	—	5	48.517
—	—	—	—	—	—	—	—	—	—	9	60.637
—	—	—	—	—	—	—	—	—	—	9	64.143
—	—	—	—	—	—	—	—	—	—	13	67.154
—	—	—	1	—	—	—	—	—	—	8	62.596
2	—	—	—	—	—	—	—	—	—	12	62.080
2	—	—	—	—	—	—	—	—	—	10	58.946
10	4	1	—	—	—	—	—	—	—	13	57.013
18	4	—	—	—	—	—	—	—	—	7	50.638
41	15	4	1	1	—	—	—	—	—	19	46.229
75	20	7	2	—	—	—	—	—	—	6	43.222
117	45	17	4	4	—	—	—	—	—	9	40.477
197	74	29	5	2	2	1	—	—	—	9	35.542
291	114	54	15	6	—	—	—	—	—	10	32.864
403	151	87	29	7	2	2	—	—	—	5	29.058
463	227	99	37	19	3	3	—	1	—	10	26.203
541	286	114	50	16	5	1	2	—	—	8	23.533
575	322	135	61	24	10	3	2	—	—	2	19.199
605	351	157	72	28	14	1	2	—	—	5	15.824
502	333	179	82	28	13	6	4	1	—	2	11.906
439	235	129	65	20	8	4	4	—	1	2	8.033
273	214	125	72	26	10	3	1	1	—	—	5.025
192	138	57	46	20	8	6	1	3	2	1	2.836
91	90	63	26	16	2	1	—	—	—	1	1.413
52	28	18	10	6	5	1	2	—	—	—	674
22	14	7	6	1	5	—	2	—	—	—	320
10	7	7	3	—	—	—	—	—	—	1	215
4	3	—	1	—	—	—	—	—	1	—	95
—	3	2	—	—	—	—	—	—	—	—	17
—	—	—	—	—	—	—	—	—	—	—	17
—	1	—	—	—	—	—	—	—	—	—	10
—	—	1	1	—	—	—	—	—	—	—	6
—	—	—	—	—	—	—	—	—	—	—	1
5	1	2	2	1	—	—	—	—	—	125	299
4.930	2.680	1.294	591	225	87	32	20	7	3	316	990.454

TAV. 73. — Nati legittimi secondo l'ordine di generazione, l'età

a) nati

ORDINE DI GENERAZIONE (1)	E T À D E L L A M A											
	— 15 ANNI		15-20		20 (*)		21-24		25-29		30-34	
	MF	F	MF	F	MF	F	MF	F	MF	F	MF	F
1	2	3	4	5	6	7	8	9	10	11	12	13
A) DA PARTI												
1° { a)	86	43	49.413	23.795	13.086	6.387	91.588	44.134	100.440	48.588	32.251	15.578
{ b)	5	3	1.550	702	396	193	2.794	1.276	3.718	1.634	1.673	735
2° { a)	—	—	10.318	5.061	4.106	1.994	50.359	24.341	96.226	46.665	44.151	21.479
{ b)	—	—	236	103	89	36	919	428	1.849	844	1.029	462
3° { a)	—	—	1.248	615	686	339	17.907	8.652	62.846	30.433	45.465	21.970
{ b)	—	—	23	10	9	6	371	198	1.253	572	1.055	461
4° { a)	—	—	125	58	84	39	4.904	2.396	35.134	17.008	40.715	19.865
{ b)	—	—	3	1	2	1	111	55	769	366	1.034	470
5° { a)	—	—	14	7	11	5	953	483	15.944	7.746	32.873	16.116
{ b)	—	—	—	—	—	—	25	14	322	150	786	353
6° { a)	—	—	—	—	—	—	173	80	5.722	2.861	22.616	10.887
{ b)	—	—	—	—	—	—	8	6	158	68	558	237
7° { a)	—	—	—	—	—	—	31	17	1.649	796	12.512	6.102
{ b)	—	—	—	—	—	—	1	1	39	19	356	162
8° { a)	—	—	—	—	—	—	5	2	406	203	5.721	2.822
{ b)	—	—	—	—	—	—	—	—	17	7	188	86
9° { a)	—	—	—	—	—	—	1	1	96	41	2.220	1.045
{ b)	—	—	—	—	—	—	—	—	1	—	68	26
10° { a)	—	—	—	—	—	—	—	—	30	19	832	407
{ b)	—	—	—	—	—	—	—	—	3	2	31	17
11° { a)	—	—	—	—	—	—	—	—	3	2	252	118
{ b)	—	—	—	—	—	—	—	—	—	—	7	3
12° { a)	—	—	—	—	—	—	—	—	1	1	84	39
{ b)	—	—	—	—	—	—	—	—	—	—	3	2
13° { a)	—	—	—	—	—	—	—	—	—	—	30	12
{ b)	—	—	—	—	—	—	—	—	—	—	3	1
14° { a)	—	—	—	—	—	—	—	—	—	—	7	1
{ b)	—	—	—	—	—	—	—	—	—	—	—	—
15° { a)	—	—	—	—	—	—	—	—	—	—	5	2
{ b)	—	—	—	—	—	—	—	—	—	—	1	—
16° { a)	—	—	—	—	—	—	—	—	—	—	—	—
{ b)	—	—	—	—	—	—	—	—	—	—	—	—
17° { a)	—	—	—	—	—	—	—	—	—	—	—	—
{ b)	—	—	—	—	—	—	—	—	—	—	—	—
18° { a)	—	—	—	—	—	—	—	—	—	—	—	—
{ b)	—	—	—	—	—	—	—	—	—	—	—	—
19° { a)	—	—	—	—	—	—	—	—	—	—	—	—
{ b)	—	—	—	—	—	—	—	—	—	—	—	—
20° { a)	—	—	—	—	—	—	—	—	—	—	—	—
{ b)	—	—	—	—	—	—	—	—	—	—	—	—
non indicato { a)	—	—	9	4	4	3	22	12	51	30	54	24
{ b)	—	—	—	—	—	—	1	1	3	1	2	—
TOTALE { a)	86	43	61.127	29.540	17.977	8.767	165.943	80.118	318.548	154.393	239.788	116.467
{ b)	5	3	1.812	816	496	236	4.230	1.979	8.132	3.663	6.794	3.015

(1) Cfr. la nota (*) a pag. 57.

(*) Compresi nel gruppo 15-20 anni.

della madre al parto, il sesso e la vitalità, 1939. — Regno.

b) di cui nati morti

D R E A L P A R T O

D R E A L P A R T O												IN COMPLESSO	
35-39		40-44		45-49		50-54		55		non indicata		M F	F
M F	F	M F	F	M F	F	M F	F	M F	F	M F	F	M F	F
14	15	16	17	18	19	20	21	22	23	24	25	26	27

SEMPLICI.

9.809 785	4.735 375	2.121 233	1.024 101	199 15	101 9	4 1	3 1	—	—	50 2	22 2	285.961 10.774	138.023 4.838
13.740 454	6.679 200	2.772 149	1.336 68	144 17	72 9	11 1	6 1	—	—	33 1	19 —	217.754 4.655	105.658 2.115
17.252 589	8.312 258	4.152 188	1.933 87	263 18	132 10	11 1	7 1	—	—	17 1	8 1	149.161 3.509	72.062 1.698
19.862 717	9.642 308	5.424 265	2.687 118	380 24	184 11	8 —	5 —	—	—	16 1	8 1	106.568 2.924	51.853 1.330
20.831 724	10.072 329	6.803 321	3.291 150	489 24	264 13	17 —	8 —	—	—	15 —	8 —	77.939 2.202	37.995 1.009
20.762 662	10.040 302	7.900 368	3.874 184	597 40	282 18	16 3	6 2	—	—	13 2	6 1	57.799 1.799	28.036 818
17.769 583	8.489 239	8.403 384	4.154 178	698 38	363 13	17 —	11 —	1	1	6 1	2 1	41.086 1.402	19.935 613
13.183 459	6.347 200	8.034 381	3.858 158	693 35	333 16	20 1	6 —	—	—	5 1	3 1	28.067 1.082	13.574 468
7.880 277	3.780 127	6.160 261	3.000 123	632 38	307 15	18 2	5 1	—	—	6 —	—	17.013 647	8.179 292
4.259 156	2.077 60	4.174 194	2.054 95	520 26	273 11	6 —	4 —	—	—	4 1	1 1	9.825 411	4.835 186
1.853 72	891 30	2.383 125	1.137 56	368 27	167 6	5 —	3 —	—	—	5 1	1 —	4.869 232	2.319 95
857 30	400 7	1.455 66	747 31	281 20	127 11	6 1	3 —	—	—	1 1	1 1	2.685 121	1.318 52
377 23	182 9	718 37	364 21	155 4	79 4	3 —	1 —	—	—	1 —	—	1.284 67	638 35
131 11	62 3	349 20	164 11	92 4	47 3	2 —	1 —	—	—	2 —	1 —	583 35	276 17
52 3	26 2	123 6	61 4	42 1	24 1	—	—	—	—	1 —	—	223 11	113 7
12 —	7 —	57 7	28 2	21 1	9 —	—	—	—	—	—	—	90 8	44 2
7 1	3 —	17 —	9 —	8 —	3 —	—	—	—	—	—	—	32 1	15 —
2 —	1 —	13 3	8 2	5 —	3 —	—	—	—	—	—	—	20 3	12 2
1 1	— —	2 —	— —	2 1	1 —	1 —	1 —	—	—	—	—	6 2	2 —
— —	— —	1 —	1 —	2 —	— —	— —	— —	—	—	—	—	3 —	1 —
42 4	17 1	11 3	4 1	3 1	1 —	—	—	—	—	125 32	61 18	317 46	153 22
148.681 5.559	71.762 2.450	61.072 3.011	29.734 1.390	5.594 334	2.772 150	145 10	70 6	1 —	1 —	300 44	141 27	1.001.285 29.931	485.041 13.499

Segue Tav. 73. — Nati legittimi secondo l'ordine di generazione,

a) nati

ORDINE DI GENERAZIONE (1)	E T À D E L L A M A											
	— 15 anni		15-20		20 (*)		21-24		25-29		30-34	
	MF	F	MF	F	MF	F	MF	F	MF	F	MF	F
1	2	3	4	5	6	7	8	9	10	11	12	13
B) DA PARTI												
1° { a).	2	2	612	314	212	118	1.582	813	2.170	1.060	974	487
1° { b).	1	1	75	34	25	16	160	82	231	105	106	45
2° { a).	—	—	124	67	40	26	956	472	2.134	1.015	1.290	671
2° { b).	—	—	8	2	6	2	76	37	142	60	78	43
3° { a).	—	—	14	8	4	3	348	181	1.626	828	1.498	741
3° { b).	—	—	2	—	—	—	19	10	81	41	76	27
4° { a).	—	—	—	—	—	—	102	41	934	438	1.400	695
4° { b).	—	—	—	—	—	—	4	—	65	27	69	33
5° { a).	—	—	—	—	—	—	24	17	464	232	1.296	648
5° { b).	—	—	—	—	—	—	—	—	13	7	63	29
6° { a).	—	—	—	—	—	—	8	5	198	112	946	435
6° { b).	—	—	—	—	—	—	—	—	11	8	50	19
7° { a).	—	—	—	—	—	—	—	—	40	21	496	240
7° { b).	—	—	—	—	—	—	—	—	1	1	24	4
8° { a).	—	—	—	—	—	—	—	—	12	8	276	126
8° { b).	—	—	—	—	—	—	—	—	2	1	11	6
9° { a).	—	—	—	—	—	—	—	—	—	—	122	57
9° { b).	—	—	—	—	—	—	—	—	—	—	14	4
10° { a).	—	—	—	—	—	—	—	—	—	—	36	19
10° { b).	—	—	—	—	—	—	—	—	—	—	—	—
11° { a).	—	—	—	—	—	—	—	—	2	1	26	9
11° { b).	—	—	—	—	—	—	—	—	—	—	—	—
12°-to { a).	—	—	—	—	—	—	—	—	2	—	10	6
12°-to { b).	—	—	—	—	—	—	—	—	—	—	2	—
non indicato { a).	—	—	—	—	—	—	—	—	2	—	2	1
non indicato { b).	—	—	—	—	—	—	—	—	—	—	—	—
TOTALE { a).	2	2	750	389	256	147	3.020	1.529	7.584	3.715	8.372	4.135
TOTALE { b).	1	1	85	36	31	18	259	129	546	250	493	210
C) DA PARTI												
1° { a).	—	—	6	1	3	1	30	17	42	15	6	4
1° { b).	—	—	4	—	1	—	4	3	10	2	1	1
2° { a).	—	—	—	—	—	—	9	6	36	17	21	13
2° { b).	—	—	—	—	—	—	—	—	2	1	3	2
3° { a).	—	—	—	—	—	—	—	—	30	14	24	13
3° { b).	—	—	—	—	—	—	—	—	7	3	3	2
4° { a).	—	—	—	—	—	—	—	—	21	10	(2) 37	19
4° { b).	—	—	—	—	—	—	—	—	1	1	1	1
5° { a).	—	—	—	—	—	—	—	—	—	—	18	9
5° { b).	—	—	—	—	—	—	—	—	—	—	—	—
6° { a).	—	—	—	—	—	—	—	—	—	—	21	12
6° { b).	—	—	—	—	—	—	—	—	—	—	1	—
7°-to { a).	—	—	—	—	—	—	—	—	3	—	21	7
7°-to { b).	—	—	—	—	—	—	—	—	—	—	—	—
non indicato { a).	—	—	—	—	—	—	—	—	—	—	—	—
non indicato { b).	—	—	—	—	—	—	—	—	—	—	—	—
TOTALE { a).	—	—	6	1	3	1	39	23	132	56	(2) 148	77
TOTALE { b).	—	—	4	—	1	—	4	3	20	7	9	6

(1) Cfr. la nota (*) a pag. 57. — (2) Di cui 4 nati vivi maschi da parto quadruplo. — (3) Di cui 8 nati vivi maschi da parti quadrupli.

(*) Compresi nel gruppo 15-20 anni.

TAV. 74. — Nati legittimi secondo l'ordine di generazione, l'età della madre al parto e la vitalità, 1939. — Regno.
(da madri che presumibilmente non ebbero figli prima dell'attuale matrimonio).

a) nati - b) di cui nati morti

ORDINE DI GENERAZIONE (1)	ETÀ DELLA MADRE AL PARTO																		
	13 anni	14	—15	15	16	17	18	19	20	15-20	21	22	23	24	21-24	25	26	27	
	2	3	4	5	6	7	8	9	10	11	12	13	14	15	16	17	18	19	
1	2	3	4	5	6	7	8	9	10	11	12	13	14	15	16	17	18	19	
A) DA PARTI SEMPLICI.																			
1°	{ a).	(*) 4	82	86	473	2.045	5.605	11.329	16.479	12.867	48.798	15.370	18.985	26.114	29.003	89.472	26.706	24.022	18.855
	{ b).	1	4	5	13	78	188	368	495	392	1.534	453	553	826	922	2.754	851	869	725
2°	{ a).	—	—	—	8	106	543	1.860	3.625	4.057	10.199	6.096	8.962	14.947	19.414	49.419	20.594	21.365	19.273
	{ b).	—	—	—	1	15	49	78	89	232	112	173	274	347	906	395	371	382	—
3°	{ a).	—	—	—	1	21	130	403	680	1.235	1.408	2.703	5.297	8.236	17.644	10.556	12.442	12.610	—
	{ b).	—	—	—	—	6	8	9	23	30	56	103	177	368	199	238	257	—	—
4°	{ a).	—	—	—	—	—	10	31	82	123	232	547	1.437	2.628	4.844	4.152	5.875	7.045	—
	{ b).	—	—	—	—	—	1	2	5	12	13	23	60	108	77	130	142	—	—
5°	{ a).	—	—	—	—	—	—	3	11	14	25	92	230	597	944	1.175	2.057	2.846	—
	{ b).	—	—	—	—	—	—	—	—	—	1	5	4	15	25	23	40	61	—
6°	{ a).	—	—	—	—	—	—	—	—	—	—	4	7	49	109	169	239	519	905
	{ b).	—	—	—	—	—	—	—	—	—	—	1	—	1	6	8	4	17	21
7°	{ a).	—	—	—	—	—	—	—	—	—	—	—	1	10	19	30	48	95	239
	{ b).	—	—	—	—	—	—	—	—	—	—	—	—	1	—	1	1	4	2
8°	{ a).	—	—	—	—	—	—	—	—	—	—	—	1	—	4	5	9	23	49
	{ b).	—	—	—	—	—	—	—	—	—	—	—	—	—	—	—	—	2	3
9°	{ a).	—	—	—	—	—	—	—	—	—	—	—	—	1	—	—	—	—	—
	{ b).	—	—	—	—	—	—	—	—	—	—	—	—	—	—	—	—	—	—
10°	{ a).	—	—	—	—	—	—	—	—	—	—	—	—	—	—	—	—	2	4
	{ b).	—	—	—	—	—	—	—	—	—	—	—	—	—	—	—	—	—	1
11°	{ a).	—	—	—	—	—	—	—	—	—	—	—	—	—	—	—	—	—	—
	{ b).	—	—	—	—	—	—	—	—	—	—	—	—	—	—	—	—	—	—
12°	{ a).	—	—	—	—	—	—	—	—	—	—	—	—	—	—	—	—	—	—
	{ b).	—	—	—	—	—	—	—	—	—	—	—	—	—	—	—	—	—	—
13°	{ a).	—	—	—	—	—	—	—	—	—	—	—	—	—	—	—	—	—	—
	{ b).	—	—	—	—	—	—	—	—	—	—	—	—	—	—	—	—	—	—
14°	{ a).	—	—	—	—	—	—	—	—	—	—	—	—	—	—	—	—	—	—
	{ b).	—	—	—	—	—	—	—	—	—	—	—	—	—	—	—	—	—	—
15°	{ a).	—	—	—	—	—	—	—	—	—	—	—	—	—	—	—	—	—	—
	{ b).	—	—	—	—	—	—	—	—	—	—	—	—	—	—	—	—	—	—
16°	{ a).	—	—	—	—	—	—	—	—	—	—	—	—	—	—	—	—	—	—
	{ b).	—	—	—	—	—	—	—	—	—	—	—	—	—	—	—	—	—	—
17°	{ a).	—	—	—	—	—	—	—	—	—	—	—	—	—	—	—	—	—	—
	{ b).	—	—	—	—	—	—	—	—	—	—	—	—	—	—	—	—	—	—
18°	{ a).	—	—	—	—	—	—	—	—	—	—	—	—	—	—	—	—	—	—
	{ b).	—	—	—	—	—	—	—	—	—	—	—	—	—	—	—	—	—	—
19°	{ a).	—	—	—	—	—	—	—	—	—	—	—	—	—	—	—	—	—	—
	{ b).	—	—	—	—	—	—	—	—	—	—	—	—	—	—	—	—	—	—
20°	{ a).	—	—	—	—	—	—	—	—	—	—	—	—	—	—	—	—	—	—
	{ b).	—	—	—	—	—	—	—	—	—	—	—	—	—	—	—	—	—	—
non indicato	{ a).	—	—	—	—	—	1	3	4	8	3	4	5	9	21	9	12	8	—
	{ b).	—	—	—	—	—	—	—	—	—	—	—	—	—	1	—	2	—	—
TOTALE	{ a).	4	82	86	481	2.152	6.169	13.330	20.544	17.701	60.377	23.133	31.302	48.089	60.020	162.549	63.489	66.417	61.844
	{ b).	1	4	5	13	79	203	423	582	492	1.792	609	800	1.232	1.528	4.169	1.550	1.673	1.595

(1) Cfr. la nota (*) a pag. 57.

(*) Da madri che ottennero, per contrarre matrimonio, dispensa dall'impedimento per l'età.

Segue Tav. 74. — **Nati legittimi secondo l'ordine di generazione, l'età della madre al parto e la vitalità, 1939.** — Regno. (da madri che presumibilmente non ebbero figli prima dell'attuale matrimonio).

a) nati - b) di cui nati morti

ORDINE DI GENERAZIONE (1)	ETÀ DELLA MADRE AL PARTO																
	28 anni	29	25-29	30	31	32	33	34	30-34	35	36	37	38	39	35-39	40	41
	2	3	4	5	6	7	8	9	10	11	12	13	14	15	16	17	18

Segue A) DA PARTI SEMPLICI.

1°	a)	15.619	12.245	97.447	9.584	7.324	5.665	4.319	3.598	30.490	2.598	2.202	1.719	1.357	1.000	8.876	719	456
	b)	639	578	3.662	437	392	297	285	217	1.628	199	175	148	111	120	753	70	53
2°	a)	17.604	15.155	93.991	12.900	10.215	8.083	6.326	5.166	42.690	4.113	3.260	2.433	1.781	1.403	12.990	916	681
	b)	340	337	1.825	275	240	182	168	138	1.003	117	109	78	67	66	437	38	40
3°	a)	13.228	12.751	61.587	12.099	10.155	8.662	7.297	6.137	44.350	4.770	4.041	3.218	2.546	1.996	16.571	1.482	1.095
	b)	249	289	1.232	274	243	202	168	147	1.034	139	128	123	88	99	577	67	48
4°	a)	8.421	9.092	34.585	9.570	8.691	7.870	7.373	6.427	39.931	5.432	4.518	3.674	3.190	2.456	19.270	1.833	1.425
	b)	213	201	763	223	216	198	212	174	1.023	165	154	148	126	108	701	89	56
5°	a)	4.291	5.358	15.727	6.475	6.578	6.657	6.488	6.147	32.345	5.261	4.671	4.042	3.417	2.933	20.324	2.279	1.810
	b)	82	115	321	134	143	156	168	180	781	157	133	166	140	117	713	84	88
6°	a)	1.562	2.423	5.648	3.499	3.958	4.543	5.131	5.157	22.288	4.811	4.566	4.067	3.646	3.233	20.323	2.589	2.019
	b)	45	66	153	86	96	94	134	140	550	154	143	113	135	108	653	96	92
7°	a)	425	823	1.630	1.379	1.947	2.388	3.017	3.588	12.319	3.688	3.783	3.535	3.330	3.166	17.502	2.641	2.185
	b)	10	22	39	42	55	59	88	110	354	110	126	125	113	101	575	105	95
8°	a)	114	205	400	425	666	1.008	1.525	2.016	5.640	2.194	2.535	2.637	2.770	2.832	12.968	2.397	2.073
	b)	4	8	17	15	21	33	53	65	187	70	81	95	101	108	455	93	96
9°	a)	32	46	94	140	204	349	617	869	2.179	1.116	1.395	1.595	1.813	1.854	7.773	1.782	1.528
	b)	—	—	1	2	7	8	28	22	67	40	49	50	64	73	276	72	63
10°	a)	9	15	30	40	54	143	227	361	825	518	703	846	969	1.167	4.203	1.100	1.064
	b)	1	1	3	1	—	6	11	13	31	16	25	31	35	49	156	46	45
11°	a)	2	1	3	10	17	37	73	111	248	188	283	391	443	523	1.828	560	588
	b)	—	—	—	—	—	—	4	3	7	8	10	21	15	18	72	19	33
12°	a)	—	—	—	4	4	14	20	42	84	71	113	148	220	279	831	318	345
	b)	—	—	—	1	—	—	2	—	3	4	5	5	8	8	30	16	10
13°	a)	—	—	—	1	—	4	7	16	28	29	51	85	97	110	372	125	153
	b)	—	—	—	—	—	—	2	1	3	3	1	5	7	7	23	4	6
14°	a)	—	—	—	—	—	1	2	4	7	5	14	28	36	47	130	56	69
	b)	—	—	—	—	—	—	—	—	—	—	3	3	5	11	3	3	3
15°	a)	—	—	—	—	—	1	—	4	5	2	6	6	19	16	49	22	28
	b)	—	—	—	—	—	—	—	1	1	—	2	—	1	3	1	1	1
16°	a)	—	—	—	—	—	—	—	—	—	2	—	2	3	5	12	10	13
	b)	—	—	—	—	—	—	—	—	—	—	—	—	—	—	1	1	1
17°	a)	—	—	—	—	—	—	—	—	—	1	—	2	3	1	7	3	1
	b)	—	—	—	—	—	—	—	—	—	—	—	1	—	1	1	—	—
18°	a)	—	—	—	—	—	—	—	—	—	—	—	—	—	2	2	2	2
	b)	—	—	—	—	—	—	—	—	—	—	—	—	—	—	—	—	—
19°	a)	—	—	—	—	—	—	—	—	—	—	—	—	1	—	1	—	—
	b)	—	—	—	—	—	—	—	—	—	—	—	—	1	—	1	—	—
20°	a)	—	—	—	—	—	—	—	—	—	—	—	—	—	—	—	—	—
	b)	—	—	—	—	—	—	—	—	—	—	—	—	—	—	—	—	—
non indicato	a)	12	10	51	12	7	19	6	9	53	9	10	5	10	8	42	2	5
	b)	—	1	3	1	—	1	—	—	2	—	2	—	2	—	4	1	1
TOTALE	a)	61.319	58.124	311.193	56.138	49.820	45.444	42.428	39.652	233.482	34.808	32.151	28.433	25.651	23.031	144.074	18.836	15.540
	b)	1.583	1.618	8.019	1.490	1.414	1.236	1.323	1.211	6.674	1.182	1.143	1.112	1.017	987	5.441	805	731

(1) Cfr. la nota (*) a pag. 57.

Segue Tav. 74. — Nati legittimi secondo l'ordine di generazione, l'età della madre al parto e la vitalità, 1939. — Regno.
(da madri che presumibilmente non ebbero figli prima dell'attuale matrimonio).
a) nati - b) di cui nati morti

ORDINE DI GENERAZIONE (1)	ETÀ DELLA MADRE AL PARTO																		IN COM- PLESSO
	42 anni	43	44	40-44	45	46	47	48	49	45-49	50	51	52	53	54	50-54	55	non indi- cata	
1	2	3	4	5	6	7	8	9	10	11	12	13	14	15	16	17	18	19	20

Segue A) DA PARTI SEMPLICI.

1°	a)	314	188	125	1.802	78	44	17	13	13	165	2	—	1	—	—	—	3	—	50	277.189
	b)	50	32	15	220	4	3	2	4	1	14	—	—	1	—	—	—	1	—	2	10.573
2°	a)	486	288	146	2.517	70	27	14	9	10	130	9	1	1	—	—	—	11	—	32	211.979
	b)	35	19	9	141	11	2	2	—	1	16	1	—	—	—	—	—	1	—	1	4.582
3°	a)	698	426	228	3.929	139	48	28	18	11	244	7	—	1	1	1	10	—	17	145.587	
	b)	30	20	14	179	9	3	5	—	—	17	—	—	—	1	—	1	—	1	1	3.430
4°	a)	997	591	343	5.189	193	95	36	27	15	366	4	—	3	1	—	8	—	16	104.332	
	b)	53	37	19	254	11	5	5	2	2	23	—	—	—	—	—	—	—	1	1	2.876
5°	a)	1.205	828	461	6.583	257	108	67	19	17	468	14	—	1	1	1	17	—	14	76.436	
	b)	76	38	25	311	11	4	6	—	—	21	—	—	—	—	—	—	—	—	—	2.172
6°	a)	1.488	977	632	7.705	290	149	76	31	27	573	9	4	2	1	—	16	—	13	56.735	
	b)	67	55	46	356	19	12	3	2	3	39	2	1	—	—	3	—	—	2	1	1.764
7°	a)	1.645	1.068	664	8.203	341	177	97	39	32	686	9	4	1	2	1	17	1	6	40.394	
	b)	81	55	39	375	17	9	8	2	1	37	—	—	—	—	—	—	—	1	1	1.382
8°	a)	1.615	1.113	691	7.889	352	173	88	38	22	673	14	1	2	2	1	20	—	5	27.600	
	b)	73	65	49	376	15	9	8	2	—	34	1	—	—	—	1	1	—	1	1	1.071
9°	a)	1.273	945	531	6.059	355	159	48	34	24	620	13	1	4	—	—	18	—	6	16.750	
	b)	53	41	27	256	18	12	5	—	2	37	2	—	—	—	2	—	—	—	—	639
10°	a)	875	626	445	4.110	266	130	70	33	14	513	4	1	1	—	—	6	—	4	9.691	
	b)	38	37	26	192	14	7	3	2	—	26	—	—	—	—	—	1	—	1	1	409
11°	a)	490	431	270	2.339	190	90	52	22	10	364	4	—	—	—	—	4	—	5	4.791	
	b)	25	34	14	125	13	7	4	2	1	27	—	—	—	—	—	—	—	1	1	232
12°	a)	328	232	211	1.434	137	90	28	14	7	276	3	2	—	1	—	6	—	1	2.632	
	b)	19	10	11	66	14	4	1	1	—	20	—	—	1	—	—	1	—	1	1	121
13°	a)	177	129	123	707	56	63	18	7	7	151	—	2	—	—	1	3	—	1	1.262	
	b)	9	12	5	36	1	2	1	—	—	4	—	—	—	—	—	—	—	—	—	66
14°	a)	81	65	71	342	46	26	10	6	3	91	1	—	—	—	1	2	—	2	574	
	b)	2	4	8	20	2	—	2	—	—	4	—	—	—	—	—	—	—	—	—	35
15°	a)	26	18	26	120	20	15	6	1	—	42	—	—	—	—	—	—	—	1	217	
	b)	2	—	1	5	—	—	1	—	—	1	—	—	—	—	—	—	—	—	10	
16°	a)	13	8	10	54	8	2	5	5	—	20	—	—	—	—	—	—	—	—	86	
	b)	1	2	2	7	—	—	1	—	—	1	—	—	—	—	—	—	—	—	8	
17°	a)	6	4	3	17	6	1	1	—	—	8	—	—	—	—	—	—	—	—	32	
	b)	—	—	—	—	—	—	—	—	—	—	—	—	—	—	—	—	—	—	1	
18°	a)	4	4	1	13	1	—	2	2	—	5	—	—	—	—	—	—	—	—	20	
	b)	1	2	—	3	—	—	—	—	—	—	—	—	—	—	—	—	—	—	3	
19°	a)	1	—	1	2	2	—	—	—	—	2	1	—	—	—	—	1	—	—	6	
	b)	—	—	—	—	1	—	—	—	—	1	—	—	—	—	—	—	—	—	2	
20°	a)	—	—	—	1	2	—	—	—	—	2	—	—	—	—	—	—	—	—	3	
	b)	—	—	—	—	—	—	—	—	—	—	—	—	—	—	—	—	—	—	—	
non indicato	a)	2	2	—	11	1	1	—	—	1	3	—	—	—	—	—	—	—	125	314	
	b)	1	—	—	3	—	—	—	—	1	1	—	—	—	—	—	—	—	32	46	
TOTALE	a)	11.724	7.944	4.982	59.026	2.810	1.398	663	318	213	5.402	94	16	17	9	6	142	1	298	976.630	
	b)	616	463	310	2.925	160	79	55	17	12	323	6	1	1	2	—	10	—	44	29.402	

(1) Cfr. la nota (*) a pag. 57.

Segue Tav. 74. — **Nati legittimi secondo l'ordine di generazione, l'età della madre al parto e la vitalità, 1939. — Regno.**
(da madri che presumibilmente non ebbero figli prima dell'attuale matrimonio).

a) nati - b) di cui nati morti

ORDINE DI GENERAZIONE (1)	ETÀ DELLA MADRE AL PARTO																
	29 anni	25-29	30	31	32	33	34	30-34	35	36	37	38	39	35-39	40	41	42
	2	3	4	5	6	7	8	9	10	11	12	13	14	15	16	17	18

B) DA PARTI DOPPI.

1°	a)	306	2.084	252	210	184	122	126	894	112	60	56	36	32	296	16	14	10
	b)	32	224	19	25	27	14	18	103	11	5	8	3	3	30	2	1	2
2°	a)	360	2.066	370	280	222	212	160	1.244	126	114	62	52	48	402	30	8	4
	b)	25	142	15	20	12	19	10	76	12	4	1	5	5	27	2	1	1
3°	a)	380	1.594	366	320	274	288	204	1452	174	150	120	98	70	612	48	46	14
	b)	17	79	12	11	19	18	14	74	18	8	8	2	5	41	2	3	—
4°	a)	270	906	308	272	240	256	274	1.350	214	200	176	110	110	810	66	36	32
	b)	18	64	16	19	10	10	11	66	16	16	8	6	2	48	3	—	4
5°	a)	170	460	246	238	248	242	306	1.280	224	180	180	148	102	834	82	54	30
	b)	1	13	12	7	13	15	16	63	15	11	6	16	4	52	9	6	6
6°	a)	98	198	130	146	196	230	222	924	228	230	174	184	116	932	114	66	38
	b)	5	11	9	9	8	6	17	49	18	7	5	13	6	49	3	3	—
7°	a)	18	40	34	98	116	116	126	490	154	212	186	138	162	852	78	74	58
	b)	1	1	2	7	3	7	5	24	4	5	10	7	7	33	5	5	5
8°	a)	6	12	16	30	50	66	108	270	104	138	112	124	138	616	80	98	56
	b)	—	2	2	1	2	1	3	9	3	10	7	11	5	36	5	4	4
9°	a)	—	—	4	8	10	36	64	122	62	68	72	90	94	386	74	66	38
	b)	—	—	—	2	—	6	6	14	6	4	5	4	1	20	6	8	1
10°	a)	—	—	2	2	4	6	20	34	24	32	62	52	52	222	52	34	32
	b)	—	—	—	—	—	—	—	—	1	2	3	2	4	12	—	—	5
11°	a)	2	2	—	2	8	4	12	26	18	16	24	40	36	134	28	34	24
	b)	—	—	—	—	—	—	—	—	—	4	1	4	9	3	3	4	
12°-60	a)	—	2	—	—	2	—	8	10	6	10	14	18	28	76	42	28	20
	b)	—	—	—	—	1	—	1	2	—	2	1	1	—	4	3	4	1
non indicato	a)	—	2	2	—	—	—	—	2	—	—	—	—	—	—	—	—	—
	b)	—	—	—	—	—	—	—	—	—	—	—	—	—	—	—	—	—
TOTALE	a)	1.610	7.368	1.730	1.606	1.554	1.578	1.630	8.098	1.446	1.410	1.238	1.090	988	6.172	710	558	356
	b)	99	536	87	101	95	96	101	480	104	78	63	74	42	361	43	38	33

C) DA PARTI TRIPLI E QUADRUPLI.

1°	a)	9	39	3	—	—	—	—	3	—	—	—	—	—	—	—	—	3
	b)	2	9	—	—	—	—	—	—	—	—	—	—	—	—	—	—	1
2°	a)	12	36	9	9	3	—	—	21	3	3	—	3	—	9	—	—	—
	b)	1	2	3	—	—	—	—	3	—	—	—	—	—	—	—	—	—
3°	a)	12	30	6	12	3	3	—	24	15	—	3	3	6	27	—	3	—
	b)	2	7	—	3	—	—	—	3	3	—	2	1	—	6	—	—	—
4°	a)	18	21	3	9	9	6	(2) 10	(2) 37	9	6	—	—	—	15	3	3	3
	b)	1	1	—	—	—	—	1	1	—	—	—	—	—	—	—	—	—
5°	a)	—	—	6	12	—	—	—	18	3	3	—	3	—	9	—	—	—
	b)	—	—	—	—	—	—	—	—	—	—	—	—	—	—	—	—	—
6°	a)	—	—	—	3	6	3	9	21	—	3	6	—	6	15	3	3	—
	b)	—	—	—	—	—	—	1	1	—	—	—	—	—	—	—	—	—
7°-60	a)	—	3	3	—	3	3	12	21	3	9	9	12	12	45	18	3	(2) 10
	b)	—	—	—	—	—	—	—	—	—	1	—	1	—	2	—	—	—
non indicato	a)	—	—	—	—	—	—	—	—	—	—	—	—	—	—	—	—	—
	b)	—	—	—	—	—	—	—	—	—	—	—	—	—	—	—	—	—
TOTALE	a)	51	129	30	45	24	15	(2) 31	(2) 145	33	24	18	21	24	120	24	15	(2) 13
	b)	6	19	3	3	—	—	2	8	3	1	2	2	—	8	—	1	—

(1) Cfr. la nota (*) a pag. 57. — (2) Di cui 4 nati/ivi da parto quadruplo.

Segue Tav. 74. — **Nati legittimi secondo l'ordine di generazione, l'età della madre al parto e la vitalità, 1939. — Regno.**
(da madri che presumibilmente non ebbero figli prima dell'attuale matrimonio).

a) nati - b) di cui nati morti.

ORDINE DI GENERAZIONE (1)	ETÀ DELLA MADRE AL PARTO																	
	14 anni	—15	15	16	17	18	19	20	15-20	21	22	23	24	21-24	25	26	27	28
	2	3	4	5	6	7	8	9	10	11	12	13	14	15	16	17	18	19

Segue B) DA PARTI DOPPI.

1°	a)	2	2	—	18	38	132	206	210	604	188	300	460	582	1.530	536	488	390	364
	b)	1	1	—	4	1	19	26	25	75	16	31	42	65	154	52	59	46	35
2°	a)	—	—	—	—	8	26	50	40	124	120	154	250	404	928	392	452	442	420
	b)	—	—	—	—	—	1	1	6	8	20	9	20	26	75	31	32	27	27
3°	a)	—	—	—	—	2	4	4	4	14	34	52	102	154	342	236	308	338	332
	b)	—	—	—	—	—	—	—	2	2	6	2	6	5	19	11	16	21	14
4°	a)	—	—	—	—	—	—	—	—	—	4	10	22	66	102	108	134	182	212
	b)	—	—	—	—	—	—	—	—	—	—	—	4	4	4	12	8	13	13
5°	a)	—	—	—	—	—	—	—	—	—	—	2	10	12	24	24	50	104	112
	b)	—	—	—	—	—	—	—	—	—	—	—	—	—	—	—	9	—	3
6°	a)	—	—	—	—	—	—	—	—	—	—	—	2	6	8	6	24	24	46
	b)	—	—	—	—	—	—	—	—	—	—	—	—	—	—	—	1	1	4
7°	a)	—	—	—	—	—	—	—	—	—	—	—	—	—	—	2	2	2	16
	b)	—	—	—	—	—	—	—	—	—	—	—	—	—	—	—	—	—	—
8°	a)	—	—	—	—	—	—	—	—	—	—	—	—	—	—	—	—	2	4
	b)	—	—	—	—	—	—	—	—	—	—	—	—	—	—	—	—	2	—
9°	a)	—	—	—	—	—	—	—	—	—	—	—	—	—	—	—	—	—	—
	b)	—	—	—	—	—	—	—	—	—	—	—	—	—	—	—	—	—	—
10°	a)	—	—	—	—	—	—	—	—	—	—	—	—	—	—	—	—	—	—
	b)	—	—	—	—	—	—	—	—	—	—	—	—	—	—	—	—	—	—
11°	a)	—	—	—	—	—	—	—	—	—	—	—	—	—	—	—	—	—	—
	b)	—	—	—	—	—	—	—	—	—	—	—	—	—	—	—	—	—	—
12°-6)	a)	—	—	—	—	—	—	—	—	—	—	—	—	—	—	—	—	2	—
	b)	—	—	—	—	—	—	—	—	—	—	—	—	—	—	—	—	—	—
non indicato	a)	—	—	—	—	—	—	—	—	—	—	—	—	—	—	—	2	—	—
	b)	—	—	—	—	—	—	—	—	—	—	—	—	—	—	—	—	—	—
TOTALE	a)	2	2	—	18	48	162	260	254	742	346	518	846	1.224	2.934	1.304	1.460	1.486	1.566
	b)	1	1	—	4	1	20	29	31	85	42	42	72	96	252	106	116	119	96

Segue C) DA PARTI TRIPLI E QUADRUPLI.

1°	a)	—	—	—	—	—	—	3	3	6	3	6	9	12	30	—	12	6	12
	b)	—	—	—	—	—	—	3	1	4	—	3	—	1	4	—	3	3	1
2°	a)	—	—	—	—	—	—	—	—	—	—	—	6	3	9	3	6	12	3
	b)	—	—	—	—	—	—	—	—	—	—	—	—	—	—	1	1	—	—
3°	a)	—	—	—	—	—	—	—	—	—	—	—	—	—	—	3	3	6	6
	b)	—	—	—	—	—	—	—	—	—	—	—	—	—	—	1	1	2	1
4°	a)	—	—	—	—	—	—	—	—	—	—	—	—	—	—	—	—	—	3
	b)	—	—	—	—	—	—	—	—	—	—	—	—	—	—	—	—	—	—
5°	a)	—	—	—	—	—	—	—	—	—	—	—	—	—	—	—	—	—	—
	b)	—	—	—	—	—	—	—	—	—	—	—	—	—	—	—	—	—	—
6°	a)	—	—	—	—	—	—	—	—	—	—	—	—	—	—	—	—	—	—
	b)	—	—	—	—	—	—	—	—	—	—	—	—	—	—	—	—	—	—
7°-6)	a)	—	—	—	—	—	—	—	—	—	—	—	—	—	—	—	—	—	3
	b)	—	—	—	—	—	—	—	—	—	—	—	—	—	—	—	—	—	—
non indicato	a)	—	—	—	—	—	—	—	—	—	—	—	—	—	—	—	—	—	—
	b)	—	—	—	—	—	—	—	—	—	—	—	—	—	—	—	—	—	—
TOTALE	a)	—	—	—	—	—	—	3	3	6	3	6	15	15	39	6	21	27	24
	b)	—	—	—	—	—	—	3	1	4	—	3	—	1	4	1	5	5	2

(1) Cfr. la nota (*) a pag. 57.

Segue Tav. 74. — **Nati legittimi secondo l'ordine di generazione, l'età della madre al parto e la vitalità, 1939.** — Regno. (da madri che presumibilmente non ebbero figli prima dell'attuale matrimonio).

a) nati - b) di cui nati morti.

ORDINE DI GENERAZIONE (1)	ETÀ DELLA MADRE AL PARTO																IN COMPLESSO
	43 anni	44	40-44	45	46	47	48	49	45-49	50	51	52	53	54	50-54	non indicata	
	2	3	4	5	6	7	8	9	10	11	12	13	14	15	16	17	

Segue B) DA PARTI DOPPI.

1°	a)	2		42			2			2								5.454
	b)			5			1			1								593
2°	a)	4	2	48														4.812
	b)			4														332
3°	a)	8	4	120	2	4	4			10								4.144
	b)	1	2	8		4				4								227
4°	a)	8	4	146	8		2			10								3.324
	b)			7														189
5°	a)	22	4	192	2	2	4			8								2.798
	b)	3		24	1					1								153
6°	a)	14	8	240	2		2			4								2.306
	b)	2	2	10														119
7°	a)	26	14	250	12	2		2	2	18								1.650
	b)	3	1	19	1	1		1	3									80
8°	a)	28	8	270	4	10	2			16	2							1.186
	b)	3		16		1				1								64
9°	a)	26	12	216	8	4	2			14								738
	b)	3	1	19	1	1	1			3								56
10°	a)	14	10	142	2	4	4	2	2	14			2		2			414
	b)	1		6			2			2								20
11°	a)	16	6	108	4	2				6								276
	b)			10														19
12-60	a)	10	12	112	6	2				8		2				2		212
	b)		1	9	1					1								16
non indicato	a)																	4
	b)																	
TOTALE	a)	178	84	1.886	50	30	22	4	4	110	2	2		2		6	2	27.318
	b)	16	7	137	4	7	4		1	16								1.868

Segue C) DA PARTI TRIPLI E QUADRUPLI.

1°	a)			3														81
	b)			1														18
2°	a)																	75
	b)																	5
3°	a)			3	3					3								87
	b)																	16
4°	a)			9														(2) 82
	b)																	2
5°	a)																	27
	b)																	
6°	a)			6														42
	b)																	1
7-60	a)		3	(2) 34														(2) 103
	b)																	2
non indicato	a)																	
	b)																	
TOTALE	a)		3	(2) 55	3					3								(3) 497
	b)			1														44

(1) Cfr la nota (*) a pag. 57. — (2) Di cui 4 nati vivi da parto quadruplo. — (3) Di cui 8 nati vivi da parti quadrupli.

TAV. 75. — Nati legittimi (*) secondo l'ordine di generazione

a) nati - b) di cui nati da madri che presumibilmente

ORDINE DI GENERAZIONE (1)	A N N O D I																	
	1939	1938	1937	1936	1935	1934	1933	1932	1931	1930	1929	1928	1927	1926	1925	1924	1923	
	2	3	4	5	6	7	8	9	10	11	12	13	14	15	16	17	18	
	A) DA PARTI																	
1°	a)	39.370	156.883	56.626	15.689	6.135	3.752	2.107	1.322	971	774	593	433	368	229	176	132	102
	b)	37.718	152.936	55.084	15.103	5.733	3.535	1.979	1.241	912	746	556	404	336	216	173	125	98
2°	a)	—	4.347	45.674	61.208	36.731	24.565	14.099	8.727	6.039	4.688	3.286	2.264	1.849	1.212	933	683	475
	b)	—	4.173	44.358	59.866	35.645	23.970	13.741	8.469	5.868	4.560	3.200	2.176	1.777	1.186	915	668	463
3°	a)	—	39	1.350	7.789	19.967	29.537	24.467	16.684	12.101	9.787	6.957	5.058	4.032	3.023	2.328	1.722	1.382
	b)	—	37	1.277	7.396	19.341	28.933	23.970	16.327	11.865	9.583	6.818	4.950	3.918	2.982	2.280	1.694	1.362
4°	a)	—	—	15	401	2.306	6.558	11.588	14.477	14.623	13.967	10.168	7.700	6.065	4.657	3.645	2.874	2.307
	b)	—	—	13	374	2.126	6.359	11.296	14.237	14.320	13.710	9.995	7.559	5.914	4.587	3.603	2.831	2.265
5°	a)	—	—	2	5	175	819	2.094	4.044	6.901	9.882	10.154	9.325	8.050	6.399	4.955	3.930	3.275
	b)	—	—	2	5	169	757	2.012	3.934	6.734	9.684	9.949	9.159	7.887	6.320	4.898	3.885	3.223
6°	a)	—	—	—	1	4	111	347	851	1.802	3.414	5.082	6.190	7.047	6.744	5.994	5.026	4.239
	b)	—	—	—	1	4	107	314	799	1.745	3.323	4.969	6.065	6.903	6.642	5.922	4.953	4.171
7°	a)	—	—	—	1	—	2	39	170	438	867	1.631	2.480	3.461	4.439	4.836	4.683	4.504
	b)	—	—	—	1	—	2	36	163	417	827	1.583	2.407	3.353	4.362	4.766	4.633	4.451
8°	a)	—	—	—	—	—	—	2	24	96	232	475	780	1.309	1.858	2.489	3.000	3.380
	b)	—	—	—	—	—	—	2	21	89	215	447	746	1.253	1.819	2.444	2.956	3.334
9°	a)	—	—	—	—	—	—	—	2	12	56	149	220	461	728	1.004	1.367	1.799
	b)	—	—	—	—	—	—	—	2	12	52	142	209	437	713	982	1.348	1.765
10°	a)	—	—	—	—	—	—	—	—	1	5	49	65	144	259	411	537	920
	b)	—	—	—	—	—	—	—	—	1	5	47	64	129	254	403	528	906
11°	a)	—	—	—	—	—	—	—	—	—	—	2	12	45	76	116	226	341
	b)	—	—	—	—	—	—	—	—	—	—	1	10	40	74	111	218	334
12°	a)	—	—	—	—	—	—	—	—	—	—	4	10	30	51	89	147	147
	b)	—	—	—	—	—	—	—	—	—	—	3	9	26	43	85	142	142
13°	a)	—	—	—	—	—	—	—	—	—	—	—	2	5	12	27	51	51
	b)	—	—	—	—	—	—	—	—	—	—	—	2	4	10	27	51	51
14°	a)	—	—	—	—	—	—	—	—	—	—	—	—	—	—	—	11	12
	b)	—	—	—	—	—	—	—	—	—	—	—	—	—	—	—	11	12
15°	a)	—	—	—	—	—	—	—	—	—	—	—	—	—	—	—	—	6
	b)	—	—	—	—	—	—	—	—	—	—	—	—	—	—	—	1	5
16°	a)	—	—	—	—	—	—	—	—	—	—	—	—	—	—	—	—	1
	b)	—	—	—	—	—	—	—	—	—	—	—	—	—	—	—	—	1
17°	a)	—	—	—	—	—	—	—	—	—	—	—	—	—	—	—	—	—
	b)	—	—	—	—	—	—	—	—	—	—	—	—	—	—	—	—	—
18°	a)	—	—	—	—	—	—	—	—	—	—	—	—	—	—	—	—	—
	b)	—	—	—	—	—	—	—	—	—	—	—	—	—	—	—	—	—
19°	a)	—	—	—	—	—	—	—	—	—	—	—	—	—	—	—	—	—
	b)	—	—	—	—	—	—	—	—	—	—	—	—	—	—	—	—	—
20	a)	—	—	—	—	—	—	—	—	—	—	—	—	—	—	—	—	—
	b)	—	—	—	—	—	—	—	—	—	—	—	—	—	—	—	—	—
non indicato	a)	—	1	14	16	6	9	15	5	5	7	6	5	11	4	3	6	3
	b)	—	1	14	14	6	9	15	5	5	7	6	5	11	4	3	6	3
TOTALE	a)	39.370	161.270	103.681	85.110	65.324	65.353	54.758	46.306	42.989	43.679	38.552	34.536	32.854	29.663	26.953	24.314	22.944
	b)	37.718	157.147	100.748	82.760	63.024	63.672	53.365	45.198	41.966	42.712	37.713	33.737	31.969	29.169	26.553	23.969	22.586

(1) Cfr. la nota (*) a pag. 57.

(*) Nati vivi e nati morti.

e l'anno di matrimonio dei genitori, 1939. — Regno.

non ebbero figli prima dell'attuale matrimonio.

MATRIMONIO

IN

COMPLESSO

1922	1921	1920	1919	1918	1917	1916	1915	1914	1913	1912	1911	1910	1909	1908	1907	1906	1905	non indicato	COMPLESSO
19	20	21	22	23	24	25	26	27	28	29	30	31	32	33	34	35	36	37	38

SEMPlici.

93	54	57	20	11	4	1	2	7	1	—	—	—	—	—	—	—	—	—	49	285.961
91	53	57	20	11	4	1	2	7	1	—	—	—	—	—	—	—	—	—	47	277.189
319	248	187	72	18	11	9	5	9	8	1	—	1	—	—	—	—	—	—	86	217.754
307	241	183	71	17	11	8	4	9	8	1	—	1	—	—	—	—	—	—	85	211.979
1.014	827	632	255	53	27	21	23	19	9	6	3	—	—	—	—	—	—	—	49	149.161
994	816	629	253	51	27	20	23	19	8	6	3	—	—	—	—	—	—	—	47	145.587
1.827	1.477	1.133	438	87	54	31	35	35	19	11	4	1	1	—	—	—	1	—	63	106.568
1.799	1.461	1.113	435	84	54	31	33	35	18	11	4	1	1	—	—	—	1	—	62	104.332
2.573	2.270	1.819	738	139	77	62	63	65	46	19	9	1	2	2	1	—	—	—	43	77.939
2.533	2.242	1.798	733	134	73	60	62	64	44	19	9	1	2	2	1	—	—	—	41	76.436
3.535	2.945	2.532	1.123	248	124	85	121	93	65	29	14	8	1	—	—	—	1	—	23	57.799
3.489	2.909	2.516	1.109	243	121	79	119	92	65	28	14	8	1	—	—	—	1	—	23	56.735
4.056	3.646	3.251	1.382	311	193	134	173	139	108	62	28	11	8	2	—	—	—	—	31	41.086
4.005	3.609	3.222	1.370	308	191	132	171	137	107	62	27	11	8	2	—	—	—	—	31	40.394
3.637	3.725	3.637	1.825	442	224	196	206	228	147	63	38	23	5	3	1	1	—	—	21	28.067
3.593	3.695	3.606	1.803	435	220	194	202	228	147	63	37	23	5	3	1	1	—	—	18	27.600
2.237	2.647	2.960	1.586	411	286	250	247	257	151	85	28	26	12	—	1	—	—	—	31	17.013
2.205	2.617	2.934	1.574	406	280	245	246	251	150	85	28	26	12	—	1	—	—	—	29	16.750
1.134	1.588	1.839	1.159	336	267	205	247	275	172	106	38	27	12	6	2	—	—	—	21	9.825
1.128	1.570	1.822	1.143	327	262	201	245	274	171	106	38	27	12	6	2	—	—	—	20	9.691
501	754	890	607	233	161	163	198	211	155	94	37	26	8	5	3	—	—	—	5	4.869
492	740	883	602	232	158	159	194	211	154	94	37	26	8	5	3	—	—	—	5	4.791
213	334	457	345	143	122	113	148	163	141	87	44	26	8	6	1	—	—	—	3	2.685
213	327	449	341	142	121	111	143	163	140	86	44	26	8	6	1	—	—	—	3	2.632
86	160	208	178	62	60	62	94	105	70	43	32	10	5	4	—	—	—	—	8	1.284
84	157	206	175	60	60	61	93	103	68	43	32	10	5	4	—	—	—	—	7	1.262
23	60	81	85	33	33	34	41	54	47	27	17	8	10	3	1	1	—	—	2	583
22	60	80	84	32	33	32	39	54	46	27	17	8	10	3	1	1	—	—	2	574
5	16	30	33	15	13	16	21	20	12	14	12	2	4	1	—	—	—	—	2	223
4	15	28	33	14	13	16	21	20	12	14	12	2	4	1	—	—	—	—	2	217
3	6	9	6	2	9	6	14	14	3	3	5	1	5	—	2	—	—	—	1	90
3	6	9	6	2	9	6	12	13	3	3	5	1	4	—	2	—	—	—	1	86
—	1	4	3	2	2	3	3	1	3	2	2	3	1	—	—	—	—	—	2	32
—	1	4	3	2	2	3	3	1	3	2	2	3	1	—	—	—	—	—	2	32
—	—	2	—	1	2	2	1	3	4	3	—	—	—	1	1	—	—	—	—	20
—	—	2	—	1	2	2	1	3	4	3	—	—	—	1	1	—	—	—	—	20
—	—	—	1	2	—	1	2	—	—	—	—	—	—	—	—	—	—	—	—	6
—	—	—	1	2	—	1	2	—	—	—	—	—	—	—	—	—	—	—	—	6
—	—	—	—	—	—	—	—	1	1	—	1	—	—	—	—	—	—	—	—	3
—	—	—	—	—	—	—	—	1	1	—	1	—	—	—	—	—	—	—	—	3
5	3	2	2	—	—	—	—	—	—	—	—	—	—	—	—	—	—	—	189	317
5	3	2	2	—	—	—	—	—	—	—	—	—	—	—	—	—	—	—	188	314
21.261	20.761	19.730	9.858	2.549	1.669	1.394	1.644	1.699	1.162	655	312	174	82	33	13	2	2	629	1.001.285	
20.967	20.522	19.543	9.758	2.502	1.641	1.362	1.615	1.685	1.150	653	310	174	81	33	13	2	2	611	976.630	

Segue Tav. 75. — Nati legittimi (*) secondo l'ordine di

a) nati - b) di cui nati da madri che presumibil

ORDINE DI GENERAZIONE (1)	A N N O D I															
	1939	1938	1937	1936	1935	1934	1933	1932	1931	1930	1929	1928	1927	1926	1925	1924
	2	3	4	5	6	7	8	9	10	11	12	13	14	15	16	17

B) DA PARTI

1°	a)	940	3.180	952	286	122	72	68	20	16	30	12	12	8	4	6	6
	b)	882	3.042	906	264	112	68	64	18	14	30	12	8	2	6	6	6
2°	a)	—	112	978	1.274	896	592	360	222	168	118	60	60	48	30	26	12
	b)	—	96	934	1.254	854	562	352	216	166	116	60	56	44	30	26	12
3°	a)	—	12	82	234	442	762	768	496	336	264	220	160	126	90	90	68
	b)	—	12	74	220	422	742	752	488	330	256	216	158	122	82	86	62
4°	a)	—	—	2	18	92	196	328	422	436	424	360	256	218	134	138	134
	b)	—	—	2	14	86	190	308	412	418	406	354	250	216	132	132	134
5°	a)	—	—	—	2	14	28	96	118	232	360	384	316	296	240	170	138
	b)	—	—	—	2	12	28	92	114	224	354	378	310	290	238	168	136
6°	a)	—	—	—	2	2	2	8	54	58	136	224	246	288	312	254	228
	b)	—	—	—	2	2	2	6	54	54	128	218	238	278	310	252	228
7°	a)	—	—	—	—	2	—	—	6	14	42	58	94	124	180	214	218
	b)	—	—	—	—	2	—	—	6	14	42	50	92	120	176	206	214
8°	a)	—	—	—	—	—	—	—	8	—	8	18	46	58	96	132	124
	b)	—	—	—	—	—	—	—	8	—	8	18	44	54	94	128	124
9°	a)	—	—	—	—	—	—	—	2	—	—	8	8	20	40	50	76
	b)	—	—	—	—	—	—	—	2	—	—	8	6	20	38	50	74
10°	a)	—	—	—	—	—	—	—	—	—	—	4	6	2	10	12	18
	b)	—	—	—	—	—	—	—	—	—	—	4	2	2	10	12	18
11°	a)	—	—	—	—	—	—	—	—	—	—	4	4	4	14	20	8
	b)	—	—	—	—	—	—	—	—	—	—	4	4	4	14	20	8
12°-ω	a)	—	—	—	—	—	—	—	—	—	—	2	—	4	2	2	12
	b)	—	—	—	—	—	—	—	—	—	—	2	—	4	2	2	12
non indicato	a)	—	—	—	—	—	—	—	—	2	—	—	—	—	—	—	—
	b)	—	—	—	—	—	—	—	—	2	—	—	—	—	—	—	—
TOTALE	a)	940	3.304	2.014	1.816	1.568	1.654	1.628	1.348	1.262	1.382	1.354	1.208	1.196	1.152	1.114	1.042
	b)	882	3.250	1.916	1.756	1.488	1.594	1.574	1.318	1.222	1.340	1.324	1.168	1.162	1.128	1.088	1.026

C) DA PARTI

1°	a)	21	42	18	6	—	—	—	3	—	—	—	—	—	—	—	—
	b)	21	33	18	6	—	—	—	3	—	—	—	—	—	—	—	—
2°	a)	—	—	12	21	15	6	9	3	6	3	—	—	3	—	—	—
	b)	—	—	12	21	9	6	9	3	6	3	—	—	3	—	—	—
3°	a)	—	—	—	3	18	15	9	9	15	—	3	—	3	3	—	—
	b)	—	—	—	3	18	15	9	9	15	—	3	—	3	3	—	—
4°	a)	—	—	—	—	3	6	9	3	6	12	(2) 10	9	6	3	—	6
	b)	—	—	—	—	3	6	9	3	6	12	10	9	6	3	—	6
5°	a)	—	—	—	—	—	—	—	3	6	—	6	3	3	—	—	3
	b)	—	—	—	—	—	—	—	3	6	—	6	3	3	—	—	3
6°	a)	—	—	—	—	—	—	—	3	—	—	—	—	9	6	3	6
	b)	—	—	—	—	—	—	—	3	—	—	—	—	9	6	3	6
7°-ω	a)	—	—	—	—	—	—	3	—	—	3	6	—	3	9	12	12
	b)	—	—	—	—	—	—	3	—	—	3	6	—	3	9	12	12
non indicato	a)	—	—	—	—	—	—	—	—	—	—	—	—	—	—	—	—
	b)	—	—	—	—	—	—	—	—	—	—	—	—	—	—	—	—
TOTALE	a)	21	42	30	30	36	27	30	24	33	18	(2) 25	12	27	21	15	27
	b)	21	33	30	30	30	27	30	24	33	18	25	12	27	21	15	27

(1) Cfr. la nota (*) a pag. 57. — (2) Di cui 4 nati da parto quadruplo. — (3) Di cui 8 nati da parti quadrupli.

(*) Nati vivi e nati morti.

Segue Tav. 75. — Nati legittimi (*) secondo l'ordine di

a) nati - b) di cui nati da madri che presumibilmente

ORDINE DI GENERAZIONE (1)	A N N O D I																	
	1939	1938	1937	1936	1935	1934	1933	1932	1931	1930	1929	1928	1927	1926	1925	1924	1923	
1	2	3	4	5	6	7	8	9	10	11	12	13	14	15	16	17	18	
D) DA PARTI SEMPLICI																		
1° a)	40.331	160.105	57.596	15.981	6.257	3.824	2.175	1.345	987	804	605	445	376	233	182	138	102	
b)	38.621	156.011	56.008	15.373	5.845	3.603	2.043	1.262	926	776	568	412	344	218	179	131	98	
2° a)	—	4.459	46.664	62.503	37.642	25.163	14.468	8.952	6.213	4.809	3.346	2.324	1.900	1.242	959	695	485	
b)	—	4.269	45304	61.141	36.508	24.538	14.102	8.688	6.040	4.679	3.260	2.232	1.824	1.216	941	680	473	
3° a)	—	51	1.432	8.026	20.427	30.314	25.244	17.189	12.452	10.051	7.180	5.218	4.161	3.116	2.418	1.790	1.437	
b)	—	49	1.351	7.618	19.781	29.690	24.731	16.824	12.208	9.839	7.037	5.088	4.043	3.047	2.366	1.756	1.417	
4° a)	—	—	17	419	2.401	6.760	11.925	14.902	15.065	14.403	10.538	7.965	6.289	4.794	3.783	3.014	2.402	
b)	—	—	15	388	2.215	6.555	11.613	14.652	14.744	14.128	10.359	7.818	6.136	4.722	3.735	2.971	2.358	
5° a)	—	—	2	7	189	847	2.190	4.165	7.139	10.242	10.544	9.644	8.349	6.639	5.125	4.071	3.415	
b)	—	—	2	7	181	785	2.104	4.051	6.964	10.038	10.333	9.472	8.180	6.558	5.066	4.024	3.358	
6° a)	—	—	—	3	6	113	355	908	1.860	3.550	5.306	6.436	7.344	7.062	6.251	5.260	4.445	
b)	—	—	—	3	6	109	320	856	1.799	3.451	5.187	6.303	7.180	6.958	6.177	5.185	4.375	
7° a)	—	—	—	1	—	4	42	176	452	909	1.695	2.574	3.588	4.622	5.056	4.907	4.681	
b)	—	—	—	1	—	4	39	169	431	869	1.659	2.499	3.476	4.541	4.978	4.853	4.628	
8° a)	—	—	—	—	—	—	2	32	96	243	493	826	1.367	1.954	2.621	3.124	3.524	
b)	—	—	—	—	—	—	2	29	89	226	465	790	1.307	1.913	2.572	3.080	3.476	
9° a)	—	—	—	—	—	—	—	4	12	56	157	228	481	774	1.060	1.446	1.887	
b)	—	—	—	—	—	—	—	4	12	52	150	215	457	757	1.038	1.425	1.849	
10° a)	—	—	—	—	—	—	—	—	1	5	53	71	146	269	423	558	973	
b)	—	—	—	—	—	—	—	—	1	5	51	66	131	264	415	549	956	
11° a)	—	—	—	—	—	—	—	—	—	—	6	16	49	90	136	234	363	
b)	—	—	—	—	—	—	—	—	—	—	5	14	44	88	131	226	356	
12° a)	—	—	—	—	—	—	—	—	—	—	—	4	12	30	53	95	160	
b)	—	—	—	—	—	—	—	—	—	—	—	3	11	26	45	91	155	
13° a)	—	—	—	—	—	—	—	—	—	—	—	—	4	5	12	33	51	
b)	—	—	—	—	—	—	—	—	—	—	—	—	4	4	10	33	51	
14° a)	—	—	—	—	—	—	—	—	—	—	—	2	—	—	—	11	12	
b)	—	—	—	—	—	—	—	—	—	—	—	2	—	—	—	11	12	
15° a)	—	—	—	—	—	—	—	—	—	—	—	—	—	—	—	—	10	
b)	—	—	—	—	—	—	—	—	—	—	—	—	—	—	—	1	9	
16° a)	—	—	—	—	—	—	—	—	—	—	—	—	—	—	—	—	1	
b)	—	—	—	—	—	—	—	—	—	—	—	—	—	—	—	—	1	
17° a)	—	—	—	—	—	—	—	—	—	—	—	—	—	—	—	—	—	
b)	—	—	—	—	—	—	—	—	—	—	—	—	—	—	—	—	—	
18° a)	—	—	—	—	—	—	—	—	—	—	—	—	—	—	—	—	—	
b)	—	—	—	—	—	—	—	—	—	—	—	—	—	—	—	—	—	
19° a)	—	—	—	—	—	—	—	—	—	—	—	—	—	—	—	—	—	
b)	—	—	—	—	—	—	—	—	—	—	—	—	—	—	—	—	—	
20° a)	—	—	—	—	—	—	—	—	—	—	—	—	—	—	—	—	—	
b)	—	—	—	—	—	—	—	—	—	—	—	—	—	—	—	—	—	
non indicato a)	—	1	14	16	6	9	15	5	7	7	6	5	11	4	3	6	3	
b)	—	1	14	14	6	9	15	5	7	7	6	5	11	4	3	6	3	
TOTALE a)	40.331	164.616	105.725	86.956	66.928	67.034	56.416	47.678	44.284	45.079	39.931	35.756	34.077	30.836	28.082	25.383	23.951	
b)	38.621	160.330	102.694	84.546	64.542	65.293	54.969	46.540	43.221	44.070	39.062	34.917	33.158	30.318	27.656	25.022	23.575	

(1) Cfr. la nota (*) a pag. 57.

(*) Nati vivi e nati morti.

generazione e l'anno di matrimonio dei genitori, 1939. — Regno.

non ebbero figli prima dell'attuale matrimonio.

M A T R I M O N I O																			IN COMPLESSO	
1922	1921	1920	1919	1918	1917	1916	1915	1914	1913	1912	1911	1910	1909	1908	1907	1906	1905	non indicato		
19	20	21	22	23	24	25	26	27	28	29	30	31	32	33	34	35	36	37	38	

E MULTIPLI

97	56	59	24	11	4	1	2	7	1	—	—	—	—	—	—	—	—	—	49	291.797
95	55	59	24	11	4	1	2	7	1	—	—	—	—	—	—	—	—	—	47	282.724
329	257	193	72	18	11	9	5	9	8	1	—	1	—	—	—	—	—	—	90	222.827
317	250	187	71	17	11	8	4	9	8	1	—	1	—	—	—	—	—	—	87	216.866
1.051	845	644	262	53	29	23	23	21	9	6	3	—	—	—	—	—	—	—	51	153.526
1.027	834	641	258	51	29	22	23	21	8	6	3	—	—	—	—	—	—	—	49	149.818
1.898	1.525	1.170	456	87	54	31	41	39	19	11	4	1	1	—	—	—	1	—	69	110.084
1.870	1.507	1.150	453	84	54	31	37	39	18	11	4	1	1	—	—	—	1	—	68	107.738
2.705	2.348	1.881	762	149	83	64	63	69	46	21	9	1	2	2	1	—	—	—	47	80.821
2.663	2.318	1.860	757	144	79	62	62	68	44	21	9	1	2	2	1	—	—	—	45	79.261
3.661	3.062	2.596	1.157	250	126	85	123	95	65	31	14	8	1	—	—	—	1	—	23	60.197
3.613	3.026	2.580	1.141	245	123	79	121	94	65	30	14	8	1	—	—	—	1	—	23	59.083
4.261	3.817	3.364	1.438	329	199	134	175	145	108	62	30	11	8	2	—	—	—	—	33	42.823
4.208	3.778	3.335	1.424	326	197	132	173	143	107	62	29	11	8	2	—	—	—	—	33	42.095
3.786	3.897	3.771	1.897	459	238	204	208	236	149	63	38	23	5	3	1	1	—	—	23	29.284
3.740	3.867	3.740	1.875	450	234	202	204	236	149	63	37	23	5	3	1	1	—	—	20	28.799
2.347	2.797	3.064	1.638	423	290	260	263	263	159	85	28	26	12	—	1	—	—	—	31	17.792
2.309	2.765	3.036	1.626	417	284	255	262	257	158	85	28	26	12	—	1	—	—	—	29	17.509
1.210	1.658	1.927	1.188	355	273	213	259	285	176	110	38	27	14	6	2	—	—	—	26	10.266
1.202	1.638	1.908	1.172	346	268	209	257	284	175	108	38	27	14	6	2	—	—	—	25	10.117
522	804	956	631	239	167	169	202	221	161	94	39	26	8	5	3	—	—	—	7	5.148
513	790	949	626	238	164	165	198	221	160	94	39	26	8	5	3	—	—	—	7	5.070
217	352	477	351	149	122	119	150	167	143	91	44	28	8	6	1	—	—	—	3	2.782
217	345	469	347	148	121	117	145	167	142	90	44	28	8	6	1	—	—	—	3	2.729
90	166	222	188	68	64	64	96	109	74	47	32	10	5	4	—	—	—	—	8	1.352
88	163	218	185	66	62	63	95	107	72	47	32	10	5	4	—	—	—	—	7	1.326
27	66	87	91	33	33	38	43	54	49	27	17	8	10	3	1	1	—	—	2	617
26	66	86	90	32	33	36	41	54	48	27	17	8	10	3	1	1	—	—	2	608
5	16	30	33	19	13	18	23	22	14	16	12	2	4	1	—	—	—	—	2	241
4	15	28	33	16	15	18	23	22	14	16	12	2	4	1	—	—	—	—	2	233
3	6	9	6	2	9	8	14	14	3	3	5	1	5	—	2	—	—	—	1	92
3	6	9	6	2	9	8	12	13	3	3	5	1	4	—	2	—	—	—	1	88
—	1	4	3	2	2	3	3	1	3	2	2	3	1	—	—	—	—	—	2	32
—	1	4	3	2	2	3	3	1	3	2	2	3	1	—	—	—	—	—	2	32
—	—	2	—	1	2	2	1	3	4	3	—	—	—	1	1	—	—	—	—	20
—	—	2	—	1	2	2	1	3	4	3	—	—	—	1	1	—	—	—	—	20
—	—	—	1	2	—	1	2	—	2	—	—	—	—	—	—	—	—	—	—	8
—	—	—	1	2	—	1	2	—	2	—	—	—	—	—	—	—	—	—	—	8
—	—	—	—	—	—	—	—	1	1	—	1	—	—	—	—	—	—	—	—	3
—	—	—	—	—	—	—	—	1	1	—	1	—	—	—	—	—	—	—	—	3
5	3	2	2	—	—	—	—	—	—	—	—	—	—	—	—	—	—	—	191	321
5	3	2	2	—	—	—	—	—	—	—	—	—	—	—	—	—	—	—	190	318
22.214	21.676	20.458	10.200	2.649	1.719	1.446	1.696	1.761	1.194	673	316	176	84	33	13	2	2	658	1.030.033	
21.900	21.427	20.263	10.094	2.598	1.689	1.414	1.665	1.747	1.182	669	314	176	83	33	13	2	2	640	1.004.445	

TAV. 76. — Nati legittimi (*) secondo l'ordine di generazione e la professione del padre, 1939. — Regno.

a) nati - b) di cui nati da madri che presumibilmente non ebbero figli prima dell'attuale matrimonio.

ORDINE DI GENERAZIONE (I)	PROFESSIONE DEL PADRE													IN COMPLESSO	
	Agricoltori di ogni specie	Industriali commercianti	Venditori derrate alimen- tari, ecc.	Operai	Addetti a servizi trasporti, ecc.	Persone di servizio e fatica	Personale subal- terno Stato ed Enti pubblici	Corpi armati dello Stato (esclusi gli Ufficiali)	Professionisti ed arti liberali	Ufficiali, impie- gati pubblici e privati, pensio- nati	Proprietari e benestanti	Condizioni non professionali	Non indicata		
	2	3	4	5	6	7	8	9	10	11	12	13	14		
1°	a)	119.210	7.238	6.990	96.432	13.482	12.088	1.203	6.190	7.431	18.626	2.428	440	39	291.797
	b)	115.152	7.081	6.769	93.403	13.107	11.618	1.166	5.940	7.319	18.336	2.370	424	39	282.724
2°	a)	100.467	5.353	5.230	69.003	10.553	9.198	939	3.820	4.686	11.518	1.847	194	19	222.827
	b)	97.365	5.273	5.095	67.196	10.338	8.923	929	3.725	4.644	11.374	1.805	180	19	216.866
3°	a)	75.858	3.397	3.373	44.043	7.497	6.310	672	2.260	2.557	6.100	1.332	108	19	153.526
	b)	73.813	3.352	3.291	43.013	7.334	6.156	657	2.213	2.537	6.022	1.308	103	19	149.818
4°	a)	58.001	2.228	2.198	30.076	5.429	4.628	492	1.245	1.268	3.423	988	102	6	110.084
	b)	56.680	2.195	2.149	29.469	5.328	4.504	484	1.219	1.256	3.378	973	97	6	107.738
5°	a)	44.501	1.425	1.545	20.963	4.176	3.340	413	849	735	2.115	666	87	6	80.821
	b)	43.581	1.403	1.509	20.588	4.098	3.282	403	837	725	2.089	655	85	6	79.261
6°	a)	33.653	1.006	1.178	15.412	3.112	2.498	316	605	432	1.400	480	94	11	60.197
	b)	33.029	994	1.149	15.112	3.065	2.438	314	591	426	1.389	476	90	10	59.083
7°	a)	23.906	654	808	10.919	2.290	1.913	240	414	275	1.003	344	56	1	42.823
	b)	23.468	646	796	10.740	2.248	1.881	238	409	275	998	341	54	1	42.095
8°	a)	16.327	461	597	7.315	1.680	1.325	173	300	186	628	235	57	—	29.284
	b)	16.038	456	585	7.206	1.661	1.296	171	299	182	621	230	54	—	28.799
9°	a)	9.767	318	384	4.471	1.024	818	121	144	107	444	155	38	1	17.792
	b)	9.600	315	375	4.409	1.008	804	118	142	106	440	153	38	1	17.509
10°	a)	5.465	201	270	2.674	600	499	63	91	43	266	67	26	1	10.266
	b)	5.374	198	267	2.643	592	495	62	90	42	261	67	25	1	10.117
11°	a)	2.753	105	149	1.270	334	234	42	56	29	121	42	13	—	5.148
	b)	2.709	105	145	1.252	329	231	42	56	29	117	42	13	—	5.070
12°	a)	1.398	60	99	742	166	159	28	19	20	59	19	12	1	2.782
	b)	1.366	60	99	728	163	156	28	19	20	58	19	12	1	2.729
13°	a)	686	30	47	345	78	83	15	7	7	41	11	2	—	1.352
	b)	670	30	45	343	78	78	15	7	7	41	11	1	—	1.326
14°	a)	327	19	21	153	23	39	5	2	4	15	6	2	1	617
	b)	324	18	21	150	23	38	5	2	4	14	6	2	1	608
15°	a)	101	5	10	80	12	19	3	—	1	7	2	1	—	241
	b)	99	5	8	78	12	18	2	—	1	7	2	1	—	233
16°	a)	41	3	2	33	4	4	1	—	1	2	1	—	—	92
	b)	38	3	2	32	4	4	1	—	1	2	1	—	—	88
17°	a)	13	—	1	12	2	2	—	—	1	1	—	—	—	32
	b)	13	—	1	12	2	2	—	—	1	1	—	—	—	32
18°	a)	5	1	—	12	—	2	—	—	—	—	—	—	—	20
	b)	5	1	—	12	—	2	—	—	—	—	—	—	—	20
19°	a)	5	—	—	2	—	1	—	—	—	—	—	—	—	8
	b)	5	—	—	2	—	1	—	—	—	—	—	—	—	8
20°	a)	1	—	1	—	1	—	—	—	—	—	—	—	—	3
	b)	1	—	1	—	1	—	—	—	—	—	—	—	—	3
non indicato	a)	90	5	9	68	7	10	2	2	2	9	1	—	116	321
	b)	87	5	9	68	7	10	2	2	2	9	1	—	116	318
TOTALE	a)	492.575	22.509	22.912	304.025	50.470	43.170	4.728	16.004	17.785	45.778	8.624	1.232	221	1.030.033
	b)	479.417	22.140	22.316	296.456	49.398	41.937	4.637	15.551	17.577	45.157	8.460	1.179	220	1.004.445

(1) Cfr. la nota (*) a pag. 57.

(*) Nati vivi e nati morti.

TAV. 77. — Parti semplici e multipli, 1939 (*). — Regno e Compartimenti.

COMPARTIMENTI	PARTI IN COMPLESSO	PARTI SEMPLICI	PARTI MULTIPLI										
			In complesso	Parti doppi			Parti tripli				Parti quadripli		
				Totale	di 1 maschio e 1 femmina	di 2 maschi	di 2 femmine	Totale	di 2 maschi e 1 femmina	di 2 femmine e 1 maschio		di 3 maschi	di 3 femmine
1	2	3	4	5	6	7	8	9	10	11	12	13	14
Piemonte	55.089	54.455	634	627	201	220	206	7	—	3	2	2	—
Liguria	22.617	22.337	280	279	80	101	98	1	1	—	—	—	—
Lombardia	129.720	127.963	1.757	1.734	631	555	548	23	5	8	4	6	—
Venezia Tridentina	15.170	14.968	202	198	67	59	72	4	2	1	—	1	—
Veneto	106.071	104.358	1.713	1.688	604	537	547	24	6	6	6	6	(a) 1
Venezia Giulia e Zara	20.535	20.234	301	299	119	99	81	2	—	—	2	—	—
Emilia	66.571	65.713	858	848	292	288	268	10	3	2	2	3	—
Toscana	54.272	53.575	697	688	224	235	229	9	—	2	2	5	—
Marche	30.258	29.825	433	426	164	120	142	7	2	4	—	1	—
Umbria	16.330	16.084	246	243	87	89	67	3	3	—	—	—	—
Lazio	69.482	68.528	954	941	343	276	322	13	5	5	1	2	—
Abruzzi e Molise	44.381	43.749	632	625	218	195	212	7	2	—	3	2	—
Campània	116.852	115.023	1.829	1.807	653	609	545	22	5	6	6	5	—
Puglie	88.874	87.625	1.249	1.235	478	402	355	14	5	4	1	4	—
Lucania	19.088	18.835	253	250	89	83	78	3	—	—	3	—	—
Calabria	57.766	56.979	787	778	251	262	265	8	3	2	3	—	(b) 1
Sicilia	112.640	111.152	1.488	1.470	536	502	432	18	5	3	8	2	—
Sardegna	33.199	32.741	458	455	158	148	149	3	1	1	1	—	—
REGNO	1.058.815	1.044.144	14.771	14.591	5.195	4.780	4.616	178	48	47	44	39	2

TAV. 78. — Nati da parti multipli secondo il sesso e la vitalità, 1939. — Regno e Compartimenti.

COMPARTIMENTI	NATI DA PARTI MULTIPLI												DA PARTI QUADRUPLI
	DA PARTI DOPPI						DA PARTI TRIPLI						
	Nati vivi		Nati morti		Totale		Nati vivi		Nati morti		Totale		
	M	F	M	F	M	F	M	F	M	F	M	F	
1	2	3	4	5	6	7	8	9	10	11	12	13	14
Piemonte	583	559	58	54	641	613	5	11	4	1	9	12	—
Liguria	259	254	23	22	282	276	1	1	1	—	2	1	—
Lombardia	1.638	1.633	103	94	1.741	1.727	28	34	2	5	30	39	—
Venezia Tridentina	175	193	10	18	185	211	5	7	—	—	5	7	—
Veneto	1.591	1.619	87	79	1.678	1.698	36	35	—	1	36	36	(a) 4
Venezia Giulia e Zara	292	261	25	20	317	281	3	—	3	—	6	—	—
Emilia	811	788	57	40	868	828	13	16	1	—	14	16	—
Toscana	640	633	54	49	694	682	8	17	—	2	8	19	—
Marche	367	420	37	28	404	448	6	12	2	1	8	13	—
Umbria	248	205	17	16	265	221	5	3	1	—	6	3	—
Lazio	841	939	54	48	895	987	15	21	3	—	18	21	—
Abruzzi e Molise	556	594	52	48	608	642	13	8	—	—	13	8	—
Campània	1.720	1.602	151	141	1.871	1.743	31	29	3	3	34	32	—
Puglie	1.186	1.099	96	89	1.282	1.188	17	23	—	2	17	25	—
Lucania	235	225	20	20	255	245	8	—	1	—	9	—	—
Calabria	702	732	73	49	775	781	10	5	7	2	17	7	(b) 4
Sicilia	1.414	1.299	126	101	1.540	1.400	34	16	3	1	37	17	—
Sardegna	427	435	27	21	454	456	5	3	1	—	6	3	—
REGNO	13.685	13.490	1.070	937	14.755	14.427	243	241	32	18	275	259	8

(a) 4 maschi nati vivi nel Comune di Rovigo. — (b) 4 maschi nati vivi nel Comune di Bovalino (Reggio di Calabria).
 (*) Compresi quelli di nati morti.

TAV. 79. — Nati legittimi (a) secondo l'ordine di generazione, 1939. — Regno, Compartimenti e Provincie.

(da parti semplici, da madri che presumibilmente non ebbero figli prima dell'attuale matrimonio).

PROVINCIE E COMPARTIMENTI	ORDINE DI GENERAZIONE (1)													non in- dicato	TOTALE
	1°	2°	3°	4°	5°	6°	7°	8°	9°	10°	11°	12° e G	14		
1	2	3	4	5	6	7	8	9	10	11	12	13	14	15	
REGNO.	277.189	211.979	145.587	104.332	76.436	56.735	40.394	27.600	16.750	9.691	4.791	4.832	314	976.630	
Alessandria.	2.758	1.707	839	426	221	131	92	53	27	18	13	4	—	6.289	
Aosta	1.311	884	443	254	159	92	70	33	24	26	9	7	—	3.317	
Asti	1.263	827	484	231	151	86	53	31	20	5	7	2	—	3.160	
Cuneo	3.255	2.382	1.692	1.077	743	530	354	226	148	81	41	45	2	10.576	
Novara	2.564	1.726	839	440	254	147	91	59	31	19	7	14	—	6.191	
Torino	7.518	4.112	2.149	1.075	643	370	236	126	99	52	40	38	39	16.497	
Vercelli	2.085	1.365	643	300	175	104	47	36	21	17	5	7	—	4.805	
PIEMONTE.	20.764	13.003	7.094	3.803	2.346	1.460	943	564	370	218	122	117	41	50.835	
Genova	5.202	3.021	1.573	830	412	224	158	90	56	41	17	18	4	11.646	
Imperia	859	556	305	152	66	41	27	18	6	7	—	—	—	2.037	
La Spezia	1.519	991	523	297	162	94	68	45	16	19	8	10	—	3.752	
Savona	1.379	861	479	246	131	84	62	30	17	5	4	4	—	3.302	
LIGURIA.	8.959	5.429	2.880	1.525	771	443	315	183	95	72	29	32	4	20.737	
Bergamo	3.853	3.486	2.329	1.887	1.507	1.217	1.000	752	561	421	246	328	5	17.592	
Brescia	4.522	4.297	3.009	2.326	1.749	1.288	963	754	499	324	175	159	10	20.075	
Como	3.513	2.377	1.543	956	618	427	260	170	108	50	24	21	4	10.071	
Cremona	2.145	1.794	1.177	807	502	348	236	179	106	80	25	30	—	7.429	
Mantova	2.178	1.570	957	535	327	199	121	81	49	36	14	14	—	6.081	
Milano	16.015	10.324	5.770	3.297	1.947	1.264	816	529	306	190	105	117	13	40.693	
Pavia	3.002	1.819	943	499	303	140	95	66	41	18	13	9	—	6.948	
Sondrio	727	746	493	375	296	192	127	89	53	41	22	22	—	3.183	
Varese	3.024	2.049	1.056	599	306	202	110	68	31	31	9	17	1	7.503	
LOMBARDIA.	38.979	28.462	17.277	11.281	7.555	5.277	3.728	2.688	1.754	1.191	633	717	33	119.575	
Bolzano	1.600	1.141	835	544	410	341	246	171	148	89	71	117	2	5.715	
Trento	2.015	1.591	1.131	766	567	391	276	199	129	83	51	56	5	7.260	
VENÈZIA TRIDENTINA.	3.615	2.732	1.966	1.310	977	732	522	370	277	172	122	173	7	12.975	
Belluno	1.402	981	620	401	303	160	150	68	57	39	21	18	5	4.225	
Padova	3.635	3.124	2.320	1.663	1.238	984	719	502	369	215	109	141	—	15.019	
Rovigo	1.450	1.391	901	702	561	366	268	193	112	63	35	38	4	6.084	
Treviso	3.451	2.897	2.007	1.455	1.074	810	610	397	287	181	111	105	—	13.385	
Udine	4.642	3.654	2.214	1.492	972	582	340	234	129	93	46	55	1	14.454	
Venezia	4.027	3.204	2.281	1.647	1.100	855	653	431	320	203	112	108	6	14.947	
Verona	3.541	2.987	1.857	1.374	887	613	476	318	179	95	51	38	—	12.416	
Vicenza	3.260	2.988	2.050	1.520	1.116	849	611	425	254	148	81	62	3	13.367	
VÈNETO	25.408	21.226	14.250	10.254	7.251	5.219	3.827	2.568	1.707	1.037	566	565	19	93.897	
Carnaro (Fiume)	647	506	293	178	88	70	41	29	19	18	12	11	3	1.915	
Gorizia	1.086	803	549	341	233	154	133	70	54	30	14	16	8	3.491	
Istria (Pola)	1.813	1.430	1.035	617	407	311	210	167	110	57	34	43	—	6.234	
Trieste	2.155	1.332	575	300	177	116	79	66	35	16	10	10	1	4.872	
Zara	192	160	118	107	63	50	32	30	12	14	6	2	—	786	
VENÈZIA GIULIA E ZARA	5.893	4.231	2.570	1.543	968	701	495	362	230	135	76	82	12	17.298	
Bologna	4.304	2.712	1.411	719	534	357	220	136	86	47	23	22	7	10.578	
Ferrara	1.836	1.363	781	511	314	192	138	96	42	27	19	22	—	5.341	
Forlì	2.979	2.399	1.555	1.034	618	416	272	177	114	67	42	46	2	9.721	
Modena	2.860	1.953	1.214	787	492	354	246	147	101	60	33	46	—	8.293	
Parma	2.330	1.724	893	530	288	227	128	92	44	28	18	20	—	6.322	
Piacenza	1.578	1.226	776	533	355	216	184	98	70	31	14	14	—	5.095	
Ravenna	1.770	1.213	678	359	177	131	67	44	19	10	6	6	—	4.480	
Reggio nell'Emilia	2.375	1.570	954	582	380	274	165	117	86	45	21	31	—	6.600	
EMILIA.	20.032	14.160	8.262	5.055	3.158	2167	1.420	907	562	315	176	207	9	58.430	
Apuania	1.263	955	586	337	242	146	101	71	48	29	14	18	—	3.810	
Arezzo	2.020	1.626	942	620	435	256	153	88	57	14	15	9	—	6.235	
Firenze	6.012	3.588	1.833	921	489	238	142	73	39	19	12	7	12	13.385	
Grosseto	1.367	895	554	351	190	93	81	49	28	9	4	8	—	3.629	
Livorno	1.867	1.169	612	321	142	93	60	39	18	16	3	10	1	4.351	
Lucca	2.124	1.628	1.054	611	379	221	140	97	58	19	13	9	2	6.355	
Pisa	2.311	1.543	833	407	215	111	60	42	24	11	5	5	1	5.568	
Pistoia	1.349	1.042	523	289	138	74	44	13	14	5	2	4	—	3.497	
Siena	1.738	1.058	668	356	206	145	83	48	29	9	6	3	—	4.349	
TOSCANA.	20.051	13.504	7.605	4.213	2.436	1.377	864	520	315	131	74	73	16	51.179	

(a) Nati vivi e nati morti.

(1) Cfr. la nota (*) a pag. 57.

Segue Tav. 79. — Nati legittimi (a) secondo l'ordine di generazione, 1939. — Regno, Compartimenti e Provincie.

(da parti semplici, da madri che presumibilmente non ebbero figli prima dell'attuale matrimonio).

PROVINCIE E COMPARTIMENTI	ORDINE DI GENERAZIONE (1)													non in- dicato	TOTALE
	1°	2°	3°	4°	5°	6°	7°	8°	9°	10°	11°	12° e ω			
1	2	3	4	5	6	7	8	9	10	11	12	13	14	15	
Ancona	2.709	1.879	1.270	792	496	337	185	135	64	38	23	18	3	7.949	
Ascoli Piceno	2.238	1.793	1.173	740	496	303	218	141	56	40	21	13	—	7.232	
Macerata	2.055	1.599	1.077	637	443	283	200	131	63	37	15	13	—	6.553	
Pesaro e Urbino	2.024	1.748	1.120	764	550	316	213	133	75	61	20	26	—	7.050	
MARCHE	9.026	7.019	4.640	2.933	1.985	1.239	816	540	258	176	79	70	3	28.784	
Perùgia	3.373	2.794	1.794	1.131	827	536	382	191	129	89	28	23	5	11.302	
Terni	1.378	935	581	374	213	152	93	67	37	23	8	7	—	3.868	
UMBRIA	4.751	3.729	2.375	1.505	1.040	688	475	258	166	112	36	30	5	15.170	
Frosinone	2.983	2.480	1.836	1.500	1.142	782	546	360	211	112	52	40	9	12.053	
Littoria	1.660	1.554	1.178	844	622	427	313	244	134	74	29	26	1	7.106	
Rieti	1.049	894	591	383	294	196	123	74	46	26	6	8	22	3.712	
Roma	11.759	8.685	5.624	3.478	2.277	1.535	1.036	654	400	206	113	118	12	35.897	
Viterbo	1.546	1.163	750	532	296	210	129	90	43	18	8	7	1	4.793	
LAZIO	18.997	14.776	9.979	6.737	4.631	3.150	2.147	1.422	834	436	208	199	45	63.561	
Campobasso	2.716	2.327	1.816	1.398	1.083	745	556	335	182	99	51	44	—	11.352	
Chieti	2.491	2.093	1.653	1.221	923	643	411	299	150	98	46	33	4	10.065	
L'Aquila (*)	1.972	1.812	1.325	975	738	539	354	210	116	69	30	28	4	8.172	
Pescara	1.437	1.204	905	709	529	379	248	181	80	47	34	25	11	5.788	
Teramo	1.634	1.398	1.062	750	543	426	296	196	124	45	32	19	—	6.525	
ABRUZZI E MOLISE	10.250	8.834	6.761	5.052	3.816	2.732	1.865	1.221	652	358	193	149	19	41.902	
Avellino	2.895	2.606	2.159	1.769	1.434	1.073	787	511	315	180	84	72	2	13.887	
Benevento	2.356	2.070	1.603	1.281	1.029	752	574	345	172	101	36	30	2	10.351	
Nàpoli	13.768	11.802	9.030	7.413	5.997	5.067	3.918	2.770	1.862	1.079	555	549	5	63.815	
Salerno	4.570	4.079	3.238	2.639	2.162	1.781	1.326	958	603	318	165	165	14	22.018	
CAMPANIA	23.589	20.557	16.030	13.102	10.622	8.673	6.605	4.584	2.952	1.678	840	816	23	110.071	
Bari	6.594	5.479	4.480	3.804	3.120	2.441	1.867	1.415	846	485	264	300	12	31.107	
Brindisi	1.788	1.449	1.097	945	738	569	443	321	221	130	46	42	14	7.803	
Foggia	3.935	3.168	2.594	2.234	1.842	1.508	1.140	845	454	312	100	113	3	18.248	
Ionio (Taranto)	2.354	1.859	1.468	1.181	1.056	872	683	482	369	235	102	91	4	10.756	
Lecce	3.433	2.899	2.407	2.068	1.758	1.439	1.022	758	379	210	105	81	2	16.561	
PUGLIE	18.104	14.854	12.046	10.232	8.514	6.829	5.155	3.821	2.269	1.372	617	627	35	84.475	
Matera	1.146	1.011	870	717	608	480	386	240	147	88	34	26	1	5.754	
Potenza	2.562	2.303	1.906	1.607	1.273	973	736	509	302	178	82	80	3	12.514	
LUCANIA	3.708	3.314	2.776	2.324	1.881	1.453	1.122	749	449	266	116	106	4	18.268	
Catanzaro	4.211	3.602	2.973	2.381	1.978	1.538	1.052	664	373	209	93	92	7	19.173	
Cosenza	3.979	3.182	2.625	2.255	1.798	1.494	1.003	647	328	180	90	95	2	17.678	
Règgio di Calabria	3.795	3.055	2.574	2.108	1.637	1.317	900	606	351	199	91	87	5	16.725	
CALABRIE	11.985	9.839	8.172	6.744	5.413	4.349	2.955	1.917	1.052	588	274	274	14	53.576	
Agrigento	2.987	2.232	1.889	1.562	1.302	1.075	779	556	311	142	86	67	—	12.988	
Caltanissetta	1.806	1.416	1.170	1.055	924	726	533	449	247	151	58	49	—	8.584	
Catania	4.680	3.491	2.752	2.301	1.648	1.309	857	574	356	210	91	110	1	18.380	
Enna	1.542	1.264	1.079	900	703	589	352	255	149	88	37	28	—	6.986	
Messina	3.786	2.816	2.183	1.735	1.191	874	611	394	214	124	40	40	4	14.012	
Palermo	5.834	4.618	3.578	2.753	2.190	1.665	1.244	815	456	210	94	90	10	23.557	
Ragusa	1.689	1.212	892	589	452	354	236	199	95	59	24	23	—	5.824	
Siracusa	1.946	1.557	1.112	818	659	435	317	201	116	51	19	22	2	7.255	
Tràpani	2.696	2.027	1.505	1.116	811	619	360	220	140	45	30	19	—	9.588	
SICILIA	26.966	20.633	16.160	12.829	9.880	7.646	5.289	3.663	2.084	1.080	479	448	17	107.174	
Càgliari	3.226	3.037	2.507	2.037	1.660	1.353	925	615	356	168	66	68	6	16.024	
Nuoro	1.238	1.210	948	814	710	558	422	293	144	68	28	21	1	6.455	
Sàssari	1.658	1.430	1.289	1.039	822	689	504	355	224	118	57	58	1	8.244	
SARDEGNA	6.122	5.677	4.744	3.890	3.192	2.600	1.851	1.263	724	354	151	147	8	30.723	

(a) Nati vivi e nati morti.

(1) Cfr. la nota (*) a pag. 57.

(*) Cfr. la corrispondente nota a pag. 7.

TAV. 80. — Figli naturali legittimati distinti per sesso, 1939. — Regno, Compartimenti e Provincie.

PROVINCIE E COMPARTIMENTI	COMUNI CAPILUOGHI DI PROVINCIA				ALTRI COMUNI				COMPLESSO			
	FIGLI NATURALI LEGITTIMATI											
	PER SUSSEGUENTE MATRIMONIO DEI GENITORI (a)		PER DECRETO REALE		PER SUSSEGUENTE MATRIMONIO DEI GENITORI (a)		PER DECRETO REALE		PER SUSSEGUENTE MATRIMONIO DEI GENITORI (a)		PER DECRETO REALE	
	MF	F	MF	F	MF	F	MF	F	MF	F	MF	F
1	2	3	4	5	6	7	8	9	10	11	12	13
REGNO.	5.906	2.977	36	13	12.238	6.007	14	6	18.144	8.984	50	19
Alessandria.	9	3	—	—	38 ⁷	18	—	—	47	21	—	—
Aosta	26	11	—	—	86	37	—	—	112	48	—	—
Asti	8	3	—	—	9	3	—	—	17	6	—	—
Cuneo.	11	4	—	—	92	46	—	—	103	50	—	—
Novara.	18	10	—	—	108	56	—	—	126	66	—	—
Torino.	182	98	—	—	128	65	1	1	310	163	1	1
Vercelli	12	9	—	—	62	34	—	—	74	43	—	—
PIEMONTE.	266	138	—	—	523	259	1	1	789	397	1	1
Genova	242	119	6	1	24	12	—	—	266	131	6	1
Impèria	5	2	—	—	46	23	—	—	51	25	—	—
La Spèzia.	54	27	—	—	37	17	—	—	91	44	—	—
Savona.	24	15	—	—	40	14	—	—	64	29	—	—
LIGURIA.	325	163	6	1	147	66	—	—	472	229	6	1
Bèrgamo.	25	17	—	—	49	28	—	—	74	45	—	—
Brèscia.	76	33	—	—	200	93	—	—	276	126	—	—
Como.	33	19	—	—	48	25	—	—	81	44	—	—
Cremona.	65	36	—	—	73	39	—	—	138	75	—	—
Mantova.	68	27	1	—	634	316	2	—	702	343	3	—
Milano.	539	282	3	1	116	63	—	—	655	345	3	1
Pavia.	9	6	—	—	73	33	—	—	82	39	—	—
Sondrio	4	3	—	—	52	24	—	—	56	27	—	—
Varese.	8	7	—	—	43	23	—	—	51	30	—	—
LOMBARDIA.	827	430	4	1	1.288	644	2	—	2.115	1.074	6	1
Bolzano	39	18	—	—	240	108	—	—	279	126	—	—
Trento.	28	16	—	—	97	49	—	—	125	65	—	—
VENÈZIA TRIDENTINA	67	34	—	—	337	157	—	—	404	191	—	—
Belluno	10	3	—	—	63	31	—	—	73	34	—	—
Pàdova.	107	53	—	—	400	210	—	—	507	263	—	—
Rovigo.	32	14	—	—	633	305	—	—	665	319	—	—
Treviso	28	11	—	—	148	82	—	—	176	93	—	—
Udine.	64	37	—	—	399	187	—	—	463	224	—	—
Venezia	145	78	3	—	543	267	—	—	688	345	3	—
Verona.	80	38	—	—	161	83	—	—	241	121	—	—
Vicenza.	54	23	—	—	115	61	—	—	169	84	—	—
VÈNETO	520	257	3	—	2.462	1.226	—	—	2.982	1.483	3	—
Carnaro (Fiume)	66	33	—	—	59	30	—	—	125	63	—	—
Gorizia.	54	30	—	—	173	94	—	—	227	124	—	—
Istria (Pola)	46	25	1	—	301	144	—	—	347	169	1	—
Trieste.	244	130	3	3	122	63	—	—	366	193	3	3
Zara.	7	6	—	—	3	1	—	—	10	7	—	—
VENÈZIA GIULIA E ZARA.	417	224	4	3	658	332	—	—	1.075	556	4	3
Bologna.	189	91	—	—	488	245	1	—	677	336	1	—
Ferrara.	344	173	2	1	799	399	4	2	1.143	572	6	3
Forlì.	29	13	—	—	97	44	—	—	126	57	—	—
Mòdena.	68	40	—	—	369	174	—	—	437	214	—	—
Parma	96	47	—	—	188	84	—	—	284	131	—	—
Piacenza.	50	28	—	—	69	36	—	—	119	64	—	—
Ravenna.	32	16	—	—	61	29	—	—	93	45	—	—
Règgio nell'Emilia.	85	46	3	2	242	117	—	—	327	163	3	2
EMILIA.	893	454	5	3	2.313	1.128	5	2	3.206	1.582	10	5
Apuania.	66	34	—	—	19	12	2	1	85	46	2	1
Arezzo.	20	9	—	—	58	34	1	1	78	43	1	1
Firenze.	165	80	1	—	55	26	—	—	220	106	1	—
Grosseto.	16	13	—	—	59	25	—	—	75	38	—	—
Livorno.	55	29	—	—	40	20	—	—	95	49	—	—
Lucca.	14	4	1	1	52	25	—	—	66	29	1	1
Pisa	12	4	—	—	62	26	—	—	74	30	—	—
Pistoia.	8	5	—	—	42	25	—	—	50	30	—	—
Siena	11	8	—	—	47	20	—	—	58	28	—	—
TOSCANA.	367	186	2	1	434	213	3	2	801	399	5	3

(a) Compresi i legittimati in seguito a riconoscimento per atto pubblico posteriore al matrimonio.

Segue TAV. 80. — Figli naturali legittimati distinti per sesso, 1939. — Regno, Compartimenti e Province.

PROVINCIE E COMPARTIMENTI	COMUNI CAPILUOGHI DI PROVINCIA				ALTRI COMUNI				COMPLESSO			
	FIGLI NATURALI LEGITTIMATI											
	PER SUSSEGUENTE MATRIMONIO DEI GENITORI (a)		PER DECRETO REALE		PER SUSSEGUENTE MATRIMONIO DEI GENITORI (a)		PER DECRETO REALE		PER SUSSEGUENTE MATRIMONIO DEI GENITORI (a)		PER DECRETO REALE	
	MF	F	MF	F	MF	F	MF	F	MF	F	MF	F
1	2	3	4	5	6	7	8	9	10	11	12	13
Ancona	5	4	—	—	92	40	—	—	97	44	—	—
Ascoli Piceno	15	6	—	—	50	32	—	—	65	38	—	—
Macerata	—	—	—	—	52	30	—	—	52	30	—	—
Pesaro e Urbino	14	5	—	—	89	48	—	—	103	53	—	—
MARCHE	34	15	—	—	283	150	—	—	317	165	—	—
Perugia	30	14	—	—	174	100	—	—	204	114	—	—
Terni	50	30	—	—	66	34	—	—	116	64	—	—
UMBRIA	80	44	—	—	240	134	—	—	320	178	—	—
Frosinone	6	3	—	—	145	79	—	—	151	82	—	—
Littoria	38	22	—	—	122	71	—	—	160	93	—	—
Rieti	22	11	—	—	50	17	—	—	72	28	—	—
Roma	907	459	8	3	146	74	—	—	1.053	533	8	3
Viterbo	10	4	—	—	77	35	—	—	87	39	—	—
LAZIO	983	499	8	3	540	276	—	—	1.523	775	8	3
Campobasso	4	2	—	—	56	29	—	—	60	31	—	—
Chieti	15	6	—	—	67	32	—	—	82	38	—	—
L'Aquila (*)	32	16	—	—	66	35	—	—	98	51	—	—
Pescara	32	20	—	—	18	9	—	—	50	29	—	—
Teramo	52	27	—	—	180	87	—	—	232	114	—	—
ABRUZZI E MOLISE	135	71	—	—	387	192	—	—	522	263	—	—
Avellino	20	8	—	—	115	61	—	—	135	69	—	—
Benevento	7	2	—	—	58	24	—	—	65	26	—	—
Napoli	254	119	2	1	181	81	—	—	435	200	2	1
Salerno	32	16	—	—	155	67	1	—	187	83	1	—
CAMPANIA	313	145	2	1	509	233	1	—	822	378	3	1
Bari	71	32	—	—	125	47	—	—	196	79	—	—
Brindisi	15	5	—	—	66	29	—	—	81	34	—	—
Foggia	18	8	—	—	51	28	—	—	69	36	—	—
Ionio (Taranto)	75	41	—	—	71	40	—	—	146	81	—	—
Lecce	31	17	—	—	160	87	—	—	191	104	—	—
PUGLIE	210	103	—	—	473	231	—	—	683	334	—	—
Matera	2	—	—	—	22	15	—	—	24	15	—	—
Potenza	15	4	—	—	56	24	—	—	71	28	—	—
LUCANIA	17	4	—	—	78	39	—	—	95	43	—	—
Catanzaro	5	2	—	—	209	111	1	1	214	113	1	1
Cosenza	—	—	—	—	168	73	—	—	168	73	—	—
Reggio di Calabria	83	40	—	—	231	112	1	—	314	152	1	—
CALABRIE	88	42	—	—	608	296	2	1	696	338	2	1
Agrigento	1	1	—	—	15	4	—	—	16	5	—	—
Caltanissetta	5	4	—	—	12	8	—	—	17	12	—	—
Catania	73	32	—	—	112	52	—	—	185	84	—	—
Enna	—	—	—	—	23	11	—	—	23	11	—	—
Messina	47	18	—	—	203	93	—	—	250	111	—	—
Palermo	37	23	2	—	34	18	—	—	71	41	2	—
Ragusa	2	1	—	—	13	6	—	—	15	7	—	—
Siracusa	—	—	—	—	117	55	—	—	117	55	—	—
Trapani	14	6	—	—	46	22	—	—	60	28	—	—
SICILIA	179	85	2	—	575	269	—	—	754	354	2	—
Cagliari	136	67	—	—	169	74	—	—	305	141	—	—
Nuoro	11	4	—	—	94	35	—	—	105	39	—	—
Sassari	38	12	—	—	120	53	—	—	158	65	—	—
SARDEGNA	185	83	—	—	383	162	—	—	568	245	—	—

(*) Cfr. la corrispondente nota a pag. 7.

(a) Compresi i legittimati in seguito a riconoscimento per atto pubblico posteriore al matrimonio.

CAPITOLO IV - MORTI (*).

TAV. 81. — Quozienti specifici di mortalità. — Regno.

ETÀ ALLA MORTE	MORTI PER 1000 CENSITI DELLO STESSO SESSO, STATO CIVILE ED ETÀ									
	CELIBI E NUBILI		CONIUGATI		VEDOVI		TOTALE (a)			
	M	F	M	F	M	F	M	F	MF	
1	2	3	4	5	6	7	8	9	10	
1880-82										
0-4 anni	115,0	107,4	—	—	—	—	115,0	107,4	111,3	
5-9 »	11,6	12,3	—	—	—	—	11,6	12,3	11,9	
10-14 »	5,2	6,1	—	12,4	—	47,6	5,2	6,1	5,6	
15-24 »	7,9	7,5	6,5	9,4	13,1	13,9	7,8	7,9	7,9	
25-34 »	10,9	10,5	6,8	9,6	14,2	12,9	8,6	10,0	9,3	
35-44 »	16,1	14,1	9,9	10,7	17,8	13,4	11,3	11,4	11,4	
45-54 »	25,0	19,6	16,5	13,3	26,7	18,9	18,3	15,2	16,7	
55-64 »	41,8	34,5	28,9	25,7	44,6	35,7	32,6	30,3	31,5	
65-∞ »	104,6	97,8	76,1	74,0	130,3	116,0	97,0	101,9	99,4	
TOTALE (b)	32,4	32,3	19,0	14,9	73,8	53,9	29,2	27,9	28,6	
1900-02 (c)										
0-4 anni	76,8	72,8	—	—	—	—	76,8	72,8	74,8	
5-9 »	6,0	6,5	—	—	—	—	6,0	6,5	6,3	
10-14 »	3,1	3,8	—	—	—	—	3,1	3,8	3,4	
15-24 »	—	—	—	—	—	—	5,6	6,1	5,9	
25-34 »	—	—	—	—	—	—	6,7	7,8	7,3	
35-44 »	10,9	11,2	17,6	13,0	74,0	55,4	8,4	8,9	8,6	
45-54 »	—	—	—	—	—	—	13,6	11,2	12,4	
55-64 »	—	—	—	—	—	—	27,0	24,1	25,5	
65-∞ »	—	—	—	—	—	—	96,4	97,5	96,9	
TOTALE (b)	22,8	22,9	17,6	13,0	74,1	55,4	23,1	22,3	22,7	
1910-12										
0-4 anni	63,1	59,4	—	—	—	—	63,1	59,4	61,3	
5-9 »	4,8	5,2	—	—	—	—	4,8	5,2	5,0	
10-14 »	2,7	3,2	—	—	—	—	2,7	3,2	2,9	
15-24 »	5,4	5,4	3,8	6,1	11,3	9,9	5,3	5,6	5,4	
25-34 »	8,5	7,6	4,8	6,6	11,2	8,6	6,3	6,9	6,6	
35-44 »	11,9	9,3	6,6	7,4	12,0	8,2	7,7	7,8	7,7	
45-54 »	19,2	13,6	10,8	9,3	16,5	11,2	12,2	10,1	11,1	
55-64 »	35,7	26,2	21,6	18,9	31,1	23,7	24,2	21,2	22,7	
65-∞ »	104,0	93,4	69,3	59,7	124,5	104,9	89,4	89,6	89,5	
TOTALE (b)	19,2	18,6	16,5	11,8	74,1	54,6	20,4	19,2	19,8	
1920-22										
0-4 anni	64,4	59,0	—	—	—	—	64,4	59,0	61,8	
5-9 »	4,4	4,6	—	—	—	—	4,4	4,6	4,5	
10-14 »	2,7	3,0	—	—	—	—	2,7	3,0	2,9	
15-24 »	5,6	5,5	2,9	4,9	7,4	7,1	5,5	5,4	5,5	
25-34 »	8,1	6,9	4,3	6,4	9,7	6,9	6,1	6,7	6,4	
35-44 »	11,4	7,9	6,0	7,1	11,2	6,9	7,1	7,3	7,2	
45-54 »	17,9	12,2	10,0	8,9	16,3	10,7	11,4	9,7	10,5	
55-64 »	32,7	24,4	19,8	17,5	30,5	22,4	22,6	19,8	21,2	
64-∞ »	95,0	90,0	66,0	52,8	116,2	101,8	84,1	83,8	84,0	
TOTALE (b)	16,2	15,3	15,6	11,5	68,2	50,2	18,3	17,3	17,8	
1930-32										
0-4 anni	39,5	36,1	—	—	—	—	39,5	36,1	37,8	
5-9 »	2,7	2,6	—	—	—	—	2,7	2,6	2,6	
10-14 »	2,0	2,0	—	—	—	—	2,0	2,0	2,0	
15-24 »	3,7	3,5	2,8	4,2	6,9	6,9	3,6	3,7	3,7	
25-34 »	6,1	5,1	3,7	4,2	8,0	6,0	4,6	4,5	4,6	
35-44 »	10,2	6,2	5,6	5,2	10,0	5,6	6,3	5,4	5,8	
45-54 »	16,3	10,0	9,6	7,6	14,7	8,7	10,5	8,1	9,2	
55-64 »	30,8	19,7	19,6	16,0	26,6	18,9	21,4	17,2	19,2	
65-∞ »	94,8	74,1	63,0	50,2	108,1	84,9	78,4	72,4	75,3	
TOTALE (b)	12,1	11,3	15,0	9,6	69,4	45,7	15,3	13,8	14,5	
1935-37										
0-4 anni	36,7	32,9	—	—	—	—	36,7	32,9	34,8	
5-9 »	2,4	2,3	—	—	—	—	2,4	2,3	2,3	
10-14 »	1,7	1,7	—	0,8	—	—	1,7	1,7	1,7	
15-24 »	3,3	3,1	2,5	3,6	5,6	7,6	3,3	3,2	3,3	
25-34 »	5,0	4,5	3,3	3,7	6,3	5,0	4,0	4,0	4,0	
35-44 »	10,0	6,0	5,4	4,7	8,8	5,2	6,1	4,9	5,5	
45-54 »	16,8	9,7	9,4	7,2	14,4	8,3	10,3	7,7	8,9	
55-64 »	31,9	19,3	19,6	16,0	27,5	18,6	21,5	17,1	19,2	
65-∞ »	99,1	78,5	65,1	51,7	113,6	88,2	81,6	75,2	78,2	
TOTALE (b)	10,7	10,0	14,9	9,4	74,4	48,6	14,6	13,3	13,9	

(*) Esclusi i nati morti.

(a) Compresi i morti di stato civile ignoto. — (b) Compresi i morti di età ignota. — (c) Per il triennio 1900-02 non è stato possibile calcolare i quozienti di mortalità per i singoli gruppi di età secondo lo stato civile, poichè per gli anni 1900, 1901 e 1902 i morti risultano classificati in combinazione con lo stato civile secondo gruppi di età non tutti comparabili con quelli considerati.

TAV. 82. — Quozienti di mortalità corretti secondo la composizione per età e sesso della popolazione censita nel 1881 (a). — Regno.

TRIENNI	QUOZIENTI DI MORTALITÀ (‰)			
	MASCHI		FEMMINE	
	Corretti	Grezzi	Corretti	Grezzi
1	2	3	4	5
1900-02	21,8	23,1	20,9	22,3
1910-12	19,0	20,4	18,1	19,2
1920-22	18,6	18,3	17,4	17,3
1930-32	14,2	15,3	12,5	13,8
1935-37	13,8	14,6	12,0	13,3

TAV. 83. — Morti nel triennio 1935-37 per 1000 censiti dello stesso sesso ed età. — Regno e Ripartizioni geografiche.

RIPARTIZIONI GEOGRAFICHE	MASCHI					FEMMINE					COMPLESSO				
	—1 anno	1-14	15-64	65-ω	TOTALE	—1 anno	1-14	15-64	65-ω	TOTALE	—1 anno	1-14	15-64	65-ω	TOTALE
	2	3	4	5	6	7	8	9	10	11	12	13	14	15	16
Italia Settentrionale	104,7	4,1	7,7	82,7	13,9	84,3	3,8	6,2	74,0	12,3	94,6	3,9	7,0	78,0	13,1
Italia Centrale	86,4	4,1	7,0	80,5	13,2	72,9	3,9	5,7	72,7	11,7	79,8	4,0	6,3	76,4	12,5
Italia Meridionale	137,6	8,4	6,9	81,9	16,6	124,3	8,3	6,5	78,7	15,6	131,1	8,3	6,7	80,2	16,1
Italia Insulare	128,4	7,1	6,8	79,1	15,5	118,5	7,2	6,5	76,8	14,9	123,5	7,1	6,7	77,9	15,2
REGNO	114,8	5,7	7,3	81,6	14,6	99,1	5,5	6,2	75,2	13,3	107,1	5,6	6,8	78,2	13,9

TAV. 84. — Numeri indici mensili dei morti in complesso e nel primo anno di vita, 1939. — Regno.

(fatta = 100 la media giornaliera dell'anno)

MESI	MORTI IN COMPLESSO	MORTI NEL 1° ANNO DI VITA	MESI	MORTI IN COMPLESSO	MORTI NEL 1° ANNO DI VITA
1	2	3	4	5	6
Gennaio	124	112	Luglio	98	144
Febbraio	124	108	Agosto	92	127
Marzo	120	99	Settembre	86	109
I TRIMESTRE	123	106	III TRIMESTRE	92	127
Aprile	98	78	Ottobre	87	92
Maggio	85	71	Novembre	93	81
Giugno	85	89	Dicembre	107	90
II TRIMESTRE	89	79	IV TRIMESTRE	96	87

(a) Cfr. Capo IV, § 1, Mortalità dell'Introduzione al Movimento della popolazione secondo gli atti dello stato civile nell'anno 1932.

TAV. 85 — Morti secondo il luogo ove avvenne la morte, 1939. — Regno e Classi di Comuni.
(cifre proporzionali)

LUOGO OVE AVVENNE LA MORTE (a)	CLASSI DI COMUNI CON ABITANTI:							COMPLESSO
	fino a 2.000	2.001- 5.000	5.001- 10.000	10.001- 20.000	20.001- 50.000	50.001- 100.000	oltre 100.000	
1	2	3	4	5	6	7	8	9
a domicilio	96,7	95,1	89,2	83,8	74,1	60,5	54,9	79,5
negli ospedali in altri luoghi di cura, ecc. . .	1,4	3,5	9,4	14,9	24,4	37,9	43,8	19,1
in luoghi aperti o in altri luoghi	1,9	1,4	1,4	1,3	1,5	1,5	1,3	1,4
TOTALE	100,0	100,0	100,0	100,0	100,0	100,0	100,0	100,0

TAV. 86. — Morti secondo il luogo ove avvenne la morte e la dimora, 1939. — Regno e Classi di Comuni.
(cifre proporzionali)

LUOGO OVE AVVENNE LA MORTE (a) DIMORA (b)	CLASSI DI COMUNI CON ABITANTI:							COMPLESSO	
	fino a 2.000	2.001- 5.000	5.001- 10.000	10.001- 20.000	20.001- 50.000	50.001- 100.000	oltre 100.000		
1	2	3	4	5	6	7	8	9	
a domicilio	dimora abituale	96,8	97,3	97,5	97,4	97,6	97,2	97,0	97,3
	» occasionale	3,2	2,7	2,5	2,6	2,4	2,8	3,0	2,7
	TOTALE	100,0	100,0	100,0	100,0	100,0	100,0	100,0	100,0
negli ospedali, in altri luoghi di cura e nei ricoveri in genere	dimora abituale	59,1	62,2	60,5	61,7	61,6	62,2	77,6	68,3
	» occasionale	40,9	37,8	39,5	38,3	38,4	37,8	22,4	31,7
	TOTALE	100,0	100,0	100,0	100,0	100,0	100,0	100,0	100,0

TAV. 87. — Morti secondo l'età e il sesso. — Regno.
(cifre proporzionali)

ETÀ ALLA MORTE (c)	1936			1937			1938			1939		
	M	F	MF	M	F	MF	M	F	MF	M	F	MF
1	2	3	4	5	6	7	8	9	10	11	12	13
— 1 anno	17,5	15,2	16,4	18,6	16,4	17,5	19,2	16,7	18,0	18,3	15,8	17,1
1 anno	5,0	5,0	5,0	5,4	5,6	5,5	5,1	5,1	5,1	4,8	4,8	4,8
2 anni	1,6	1,6	1,6	1,6	1,6	1,6	1,5	1,5	1,5	1,3	1,3	1,3
3 »	0,9	0,9	0,9	0,9	0,9	0,9	0,8	0,8	0,8	0,8	0,7	0,7
4 »	0,6	0,6	0,6	0,6	0,6	0,6	0,6	0,6	0,6	0,5	0,5	0,5
5-9 anni	1,6	1,7	1,7	1,7	1,6	1,7	1,5	1,5	1,5	1,5	1,4	1,5
10-14 »	1,3	1,3	1,3	1,2	1,2	1,2	1,2	1,2	1,2	1,1	1,1	1,1
15-19 »	1,5	1,4	1,5	1,6	1,6	1,6	1,7	1,7	1,7	1,9	1,8	1,8
20-24 »	2,3	2,4	2,3	2,1	2,2	2,1	1,9	1,9	1,9	1,7	1,6	1,7
25-29 »	2,2	2,4	2,3	2,2	2,4	2,3	2,1	2,4	2,2	2,1	2,3	2,2
30-34 »	2,2	2,2	2,2	2,1	2,2	2,2	2,2	2,1	2,1	2,2	2,2	2,2
35-39 »	2,4	2,3	2,4	2,3	2,2	2,3	2,3	2,2	2,2	2,3	2,1	2,2
40-44 »	2,5	2,4	2,5	2,5	2,4	2,4	2,4	2,3	2,4	2,6	2,3	2,4
45-49 »	3,0	2,8	2,9	3,0	2,7	2,9	2,9	2,6	2,8	3,0	2,7	2,8
50-54 »	3,7	3,4	3,6	3,6	3,3	3,5	3,6	3,3	3,4	3,7	3,4	3,5
55-59 »	4,8	4,2	4,5	4,7	4,2	4,4	4,6	4,1	4,3	4,6	4,3	4,4
60-64 »	6,3	5,8	6,0	6,2	5,8	6,0	6,1	5,7	5,9	6,4	6,0	6,2
65-69 »	8,0	7,9	7,9	7,7	7,5	7,6	7,8	7,7	7,8	7,9	7,9	7,9
70-74 »	10,2	10,5	10,4	9,9	10,3	10,1	9,8	10,2	10,0	10,0	10,4	10,2
75-79 »	10,2	11,1	10,7	10,1	10,8	10,4	10,3	11,3	10,7	10,5	11,5	11,0
80-84 »	7,7	8,8	8,3	7,5	8,6	8,0	7,7	8,8	8,2	8,0	9,4	8,7
85-89 »	3,5	4,5	4,0	3,6	4,5	4,0	3,7	4,8	4,2	3,8	4,9	4,3
90-94 »	0,8	1,3	1,0	0,8	1,3	1,0	0,9	1,3	1,1	0,9	1,3	1,1
95-99 »	0,1	0,2	0,1	0,1	0,2	0,1	0,1	0,2	0,1	0,1	0,2	0,2
100 ed oltre
TOTALE	100,0	100,0	100,0	100,0	100,0	100,0	100,0	100,0	100,0	100,0	100,0	100,0

(a) Esclusi i morti per i quali non fu indicato il luogo ove avvenne la morte. — (b) Esclusi i morti per i quali non venne specificata la dimora.
(c) Esclusi i morti di età ignota.

TAV. 88. — Età mediana dei morti (*). — Regno.

A N N I	MASCHI	FEMMINE	IN COMPLESSO
	1	2	3
1872	4,83	5,75	5,33
1882	4,92	7,67	6,00
1892	9,83	17,33	14,00
1902	18,42	22,25	20,50
1912	29,83	32,83	31,50
1922	42,25	44,42	43,33
1932	53,00	55,17	54,00
1934	54,35	56,79	55,52
1935	55,65	58,73	57,15
1936	57,06	60,14	58,53
1937	55,61	58,67	57,18
1938	56,20	59,95	58,05
1939	57,55	61,58	59,59

TAV. 89. — Morti nel primo anno di vita secondo la filiazione 1939 (a). — Regno e Ripartizioni geografiche. (cifre proporzionali)

RIPARTIZIONI GEOGRAFICHE	LEGITTIMI (b)			ILLEGITTIMI (c)			COMPLESSO			
	a meno di 1 mese	da 1 mese a meno di 1 anno	nel 1° anno di vita	a meno di 1 mese	da 1 mese a meno di 1 anno	nel 1° anno di vita	a meno di 1 mese	da 1 mese a meno di 1 anno	nel 1° anno di vita	
	1	2	3	4	5	6	7	8	9	10
ITALIA SETTENTRIONALE :	Maschi . . .	43,8	56,2	100,0	46,4	53,6	100,0	44,0	56,0	100,0
	Femmine . .	43,0	57,0	100,0	45,5	54,5	100,0	43,2	56,8	100,0
	TOTALE . .	43,5	56,5	100,0	46,0	54,0	100,0	43,7	56,3	100,0
ITALIA CENTRALE :	Maschi . . .	48,6	51,4	100,0	40,2	59,8	100,0	47,9	52,1	100,0
	Femmine . .	49,1	50,9	100,0	35,8	64,2	100,0	48,1	51,9	100,0
	TOTALE . .	48,8	51,2	100,0	38,2	61,8	100,0	48,0	52,0	100,0
ITALIA MERIDIONALE :	Maschi . . .	33,1	66,9	100,0	35,9	64,1	100,0	33,2	66,8	100,0
	Femmine . .	31,5	68,5	100,0	33,3	66,7	100,0	31,6	68,4	100,0
	TOTALE . .	32,4	67,6	100,0	34,7	65,3	100,0	32,5	67,5	100,0
ITALIA INSULARE :	Maschi . . .	31,1	68,9	100,0	28,6	71,4	100,0	31,0	69,0	100,0
	Femmine . .	27,0	73,0	100,0	27,4	72,6	100,0	27,1	72,9	100,0
	TOTALE . .	29,2	70,8	100,0	28,1	71,9	100,0	29,2	70,8	100,0
REGNO :	Maschi . . .	38,1	61,9	100,0	40,1	59,9	100,0	38,3	61,7	100,0
	Femmine . .	36,3	63,7	100,0	38,0	62,0	100,0	36,4	63,6	100,0
	TOTALE . .	37,3	62,7	100,0	39,2	60,8	100,0	37,4	62,6	100,0

TAV. 90. — Probabilità di morte (moltiplicate per 1000) nei primi cinque anni di vita (d). — Regno. (metodo Czuber)

E T A	1935			1936			1937			1938			1939		
	M	F	MF	M	F	MF	M	F	MF	M	F	MF	M	F	MF
	1	2	3	4	5	6	7	8	9	10	11	12	13	14	15
0 anni (q ₀)	107,49	94,76	101,28	105,99	91,23	98,80	117,33	102,61	110,16	115,64	100,67	108,36	104,46	90,02	97,44
1 anno (q ₁)	35,67	34,41	35,05	33,31	32,43	32,88	38,33	38,45	38,39	35,98	35,73	35,86	31,51	31,28	31,40
2 anni (q ₂)	11,23	10,84	11,04	11,18	10,90	11,04	11,60	11,47	11,54	11,08	10,61	10,85	9,51	9,25	9,38
3 » (q ₃)	6,34	6,06	6,20	6,20	5,88	6,04	6,43	6,22	6,33	5,93	5,59	5,76	5,38	5,03	5,21
4 » (q ₄)	4,56	4,24	4,40	3,96	3,88	3,92	4,48	4,20	4,34	4,16	4,14	4,15	3,77	3,43	3,60

(*) In anni e centesimi di anno. Per i metodi seguiti per il calcolo dell'età mediana cfr. ISTITUTO CENTRALE DI STATISTICA, *Movimento della popolazione secondo gli atti dello stato civile nell'anno 1931*. Roma, Istituto Poligrafico dello Stato, 1934-XII, pag. 80*.

(a) La mortalità degli illegittimi può risultare inferiore alla reale perchè i legittimati prima della morte figurano tra i legittimi. — (b) Compresi i morti nel primo anno di vita per i quali non venne indicata la filiazione e che dalle notizie contenute nelle schede poteva presumersi fossero legittimi. — (c) Compresi i morti nel primo anno di vita per i quali fu dichiarata ignota la filiazione. — (d) I quozienti di probabilità di morte nei primi cinque anni di vita sono stati calcolati in base alla classificazione dei morti secondo l'età e l'anno di nascita. I morti da 0 a 4 anni, per i quali era indicata l'età ma non l'anno di nascita, sono stati distribuiti per anno di nascita nelle stesse proporzioni riscontrate per i morti di cui era nota l'età e l'anno di nascita. Lo stesso procedimento si è usato per i morti di età ignota che erano stati distribuiti per età, a calcolo, in proporzione dell'ammontare dei morti di età nota. Per il metodo seguito per il calcolo cfr. CZUBER-Wahrscheinlichkeitsrechnung, Vol. II e L. GALVANI *Tavole di mortalità della popolazione italiana, 1930-32*. - Annali di Statistica Serie VII, Volume I - Roma 1937-XV.

TAV. 91. — Probabilità di morte (moltiplicate per 1000) nei primi cinque anni di vita (*). — Regno (a).

ANNO (b)	PROBABILITÀ DI MORTE ALL'ETÀ					MORTI NEI PRIMI CINQUE ANNI DI VITA ‰ NATI NELL'ANNO CONSIDERATO
	0	1	2	3	4	
	ANNI					
1	2	3	4	5	6	7
MASCHI						
1881	209,40	109,33	52,50	33,07	24,00	368,72
1891	196,00	98,72	47,02	28,07	18,94	327,88
1901	173,65	71,75	31,94	17,74	11,98	282,81
1911	160,61	67,41	28,80	16,18	11,19	243,61
1921	136,08	57,60	22,64	12,46	8,32	203,65
1931	116,66	38,22	12,94	7,31		170,73
1932	115,74	39,07	12,85	7,04		163,79
1933	106,03	33,46	12,10	6,92	4,50	156,01
1934	104,40	34,91	11,47	6,55	4,42	155,02
1935	107,54	35,68	11,23	6,33	4,56	155,54
1936	106,56	33,31	11,17	6,20	3,95	
1937	116,94	38,44	11,62	6,43	4,48	
1938	115,11	35,85	11,06	5,93	4,16	
1939	104,06	31,40	9,49	5,37	3,77	
FEMMINE						
1881	189,66	108,88	53,64	33,92	24,72	353,48
1891	176,88	99,00	48,64	28,80	20,62	315,89
1901	157,86	73,13	33,17	18,14	12,66	272,43
1911	148,26	68,03	29,58	16,56	11,44	233,30
1921	121,90	55,38	21,47	12,83	8,26	188,91
1931	104,11	38,54	12,96	7,28		157,98
1932	102,25	39,02	12,72	6,79		149,28
1933	94,30	32,35	11,67	6,98	4,63	143,74
1934	92,55	34,54	10,90	6,21	4,31	142,28
1935	94,82	34,41	10,83	6,06	4,24	142,04
1936	91,61	32,43	10,90	5,87	3,88	
1937	102,36	38,59	11,49	6,22	4,20	
1938	100,17	35,61	10,59	5,60	4,14	
1939	89,74	31,17	9,24	5,02	3,43	
COMPLESSO						
1881	199,83	109,10	53,06	33,49	24,34	361,34
1891	186,71	98,86	47,82	28,42	19,76	322,06
1901	165,98	72,43	32,54	17,94	12,32	277,76
1911	154,59	67,72	29,18	16,36	11,30	238,58
1921	129,18	56,52	22,06	12,64	8,28	196,48
1931	110,54	38,38	12,95	7,30		164,52
1932	109,17	39,05	12,79	6,92		156,73
1933	100,32	32,91	11,89	6,95	4,56	150,04
1934	98,63	34,73	11,19	6,38	4,37	148,82
1935	101,34	35,06	11,03	6,20	4,40	148,97
1936	99,27	32,88	11,04	6,04	3,92	
1937	109,84	38,52	11,55	6,32	4,34	
1938	107,85	35,73	10,83	5,77	4,15	
1939	97,10	31,29	9,37	5,20	3,61	

(*) Il calcolo delle probabilità di morte q_0, q_1, q_2, \dots è stato eseguito: per q_0 , dividendo il numero dei morti sotto un anno di età (nell'anno di calendario considerato) per una conveniente media dei nati nell'anno stesso e nell'anno di calendario precedente; per q_1 , dividendo il numero dei morti da 1 fino a 2 anni di età (nell'anno di calendario considerato) per una conveniente media di quei sopravvissuti che oltrepassarono un anno di età nello stesso anno di calendario e nel precedente, e così via. In quanto alla determinazione di dette medie e in applicazione di alcuni principi teorici di cui è fatto cenno nel *Movimento della popolazione nell'anno 1928, a pag. 123** e seguenti e in base a talune osservazioni statistiche, è stata eseguita assumendo:

per q_0 che — formato il rapporto fra i morti sotto un anno di età provenienti dai nati nello stesso anno di calendario e il numero di questi nati, e altresì il rapporto fra i morti sotto un anno di età provenienti dai nati nell'anno di calendario precedente e il numero di questi nati — il primo di essi sia il doppio del secondo; per q_1 , che — formati gli analoghi rapporti, con i morti in età da 1 fino a 2 anni ed i sopravvissuti che oltrepassarono un anno di età nello stesso anno di calendario e nel precedente — il primo di essi sia una volta e mezzo il secondo; che infine i rapporti analoghi per ciascuna delle età successive, siano uguali fra di loro. Queste ammissioni, che sono, del resto, suffragate dall'osservazione statistica, permettono di calcolare, con sufficiente approssimazione, quando non si possiede, la distinzione dei morti in ciascun anno di età per anno di nascita, a quali contingenti di nati o di sopravvissuti (costituiti coi contingenti di due anni di calendario consecutivi) debbono essere ragguagliati i contingenti annuali di morti nelle diverse età, per ottenere le probabilità di morte cercate. I morti di età ignota in ciascun anno di calendario sono stati distribuiti proporzionalmente tra le classi di morti di età nota e quindi le cifre dei morti, con le quali sono state calcolate le probabilità di morte da 0 a 4 anni risultano leggermente superiori a quelle indicate nelle tavole.

(a) Le cifre in corsivo neretto (anno 1931 e seguenti), si riferiscono al territorio del Regno nei confini che comprendono le Terre redente. — (b) Il calcolo completo per gli anni dal 1873 al 1924 è indicato nel volume del *Movimento della popolazione nell'anno 1928, a pagg. 123** e seguenti, e quello per gli anni dal 1925 al 1930, nel volume del *Movimento della popolazione negli anni 1929 e 1930, a pag. 89**.

TAV. 92. — Quozienti di mortalità nel primo anno e nel primo mese di vita, feto-infantile e ante-neo-natale, 1939 (1). — Regno, Compartimenti e Provincie.

PROVINCIE E COMPARTIMENTI	QUOZIENTI DI MORTALITÀ (a)				PROVINCIE E COMPARTIMENTI	QUOZIENTI DI MORTALITÀ (a)			
	nel 1° anno di vita	nel 1° mese di vita	feto- in- fantile	ante-neo- natale		nel 1° anno di vita	nel 1° mese di vita	feto- in- fantile	ante-neo- natale
	% nati vivi		% nascite (b)			% nati vivi		% nascite (b)	
1	2	3	4	5	6	7	8	9	10
Alessandria	5,3	2,7	8,0	4,6	Ancona	6,1	2,8	8,6	4,6
Aosta	8,5	3,7	11,1	5,0	Ascoli Piceno	6,3	3,0	9,1	4,7
Asti	6,5	2,7	9,0	4,3	Macerata	7,1	3,5	10,0	5,1
Cuneo	9,0	4,3	11,7	5,4	Pesaro e Urbino	10,4	5,6	12,3	5,3
Novara	7,2	3,1	9,6	4,7	MARCHE	7,5	3,7	9,9	4,9
Torino	7,4	3,5	10,0	4,8	Perugia	7,5	3,7	10,6	5,2
Vercelli	6,1	2,8	8,4	4,4	Terni	7,0	3,9	10,8	6,3
PIEMONTE	7,4	3,4	9,9	4,8	UMBRIA	7,4	3,8	10,7	5,5
Genova	6,6	3,5	9,2	4,7	Frosinone	11,5	4,4	14,7	6,0
Imperia	5,5	3,0	9,3	5,7	Littoria	6,9	2,5	9,6	4,3
La Spezia	5,7	2,8	8,0	4,1	Rieti	8,8	4,0	12,0	5,3
Savona	5,4	2,9	8,1	4,5	Roma	6,8	2,9	9,3	4,5
LIGURIA	6,1	3,3	8,8	4,7	Viterbo	6,8	3,1	9,5	4,7
Bergamo	13,2	3,9	15,1	4,5	LAZIO	7,8	3,2	10,5	4,8
Brescia	10,6	3,5	12,6	4,3	Campobasso	12,6	4,5	16,4	6,8
Como	9,2	3,2	11,6	4,4	Chieti	10,2	4,3	14,0	6,5
Cremona	9,7	3,7	11,88	4,5	L'Aquila (*)	10,2	4,0	13,5	5,8
Mantova	6,7	3,1	8,9	4,1	Pescara	9,6	3,7	13,7	6,5
Milano	9,4	3,6	11,5	4,6	Teramo	9,3	3,4	12,8	5,5
Pavia	7,6	3,3	9,8	4,2	ABRUZZI E MOLISE	10,6	4,1	14,3	6,3
Sondrio	8,2	3,6	11,0	4,8	Avellino	11,0	3,8	14,9	6,1
Varese	7,7	3,0	10,2	4,6	Benevento	10,6	4,1	14,5	6,3
LOMBARDIA	9,7	3,5	11,9	4,5	Napoli	11,9	3,6	15,3	5,6
Bolzano	8,5	3,8	10,0	4,6	Salerno	11,5	4,0	15,2	6,3
Trento	6,9	3,0	9,3	4,7	CAMPANIA	11,6	3,8	15,1	5,8
VENEZIA TRIDENTINA	7,6	3,4	9,7	4,7	Bari	13,2	4,4	16,6	6,2
Belluno	6,2	2,8	8,2	3,9	Brindisi	12,1	3,6	15,9	5,9
Padova	7,2	3,8	9,2	4,4	Foggia	14,0	3,9	17,3	5,7
Rovigo	9,0	4,5	11,6	5,2	Ionio (Taranto)	13,5	3,8	17,0	5,8
Treviso	5,5	2,7	7,3	3,7	Lecce	11,8	3,9	14,9	5,6
Udine	6,9	2,7	8,8	3,7	PUGLIE	13,0	4,0	16,4	5,9
Venezia	6,7	3,1	8,8	4,0	Matera	16,3	4,7	20,2	7,0
Verona	7,0	3,3	8,9	4,3	Potenza	13,9	4,9	17,7	6,6
Vicenza	7,1	3,3	9,0	4,2	LUCANIA	14,7	4,8	18,5	6,7
VENETO	6,9	3,2	8,9	4,1	Catanzaro	13,4	4,1	16,6	5,8
Carnaro (Fiume)	9,5	3,1	13,1	6,0	Cosenza	11,7	3,8	15,3	5,8
Gorizia	7,4	3,3	9,5	4,5	Reggio di Calabria	12,9	3,7	16,1	5,5
Istria (Pola)	10,4	4,8	12,5	5,0	CALABRIE	12,7	3,9	16,0	5,7
Trieste	7,5	3,2	10,3	5,2	Aggrigento	13,2	3,8	16,5	5,3
Zara	10,1	3,2	12,4	4,5	Caltanissetta	14,4	4,0	18,2	6,0
VENEZIA GIULIA E ZARA	8,8	3,8	11,3	5,0	Catania	14,6	3,7	18,0	5,6
Bologna	6,1	3,4	8,1	4,3	Enna	16,6	4,9	20,0	6,1
Ferrara	7,7	3,8	9,7	4,6	Messina	9,8	3,0	13,5	5,5
Forlì	7,3	3,4	9,4	4,1	Palermo	11,7	3,3	14,7	5,1
Modena	8,4	4,9	10,6	5,5	Ragusa	11,7	3,0	15,3	5,6
Parma	6,4	3,6	9,1	5,0	Siracusa	13,9	3,8	17,3	5,9
Piacenza	8,0	3,9	11,2	5,8	Trapani	10,0	3,3	13,6	5,7
Ravenna	5,5	3,2	7,5	4,0	SICILIA	12,7	3,6	16,1	5,5
Reggio nell'Emilia	8,4	4,8	10,9	5,9	Cagliari	9,4	3,3	12,0	4,5
EMILIA	7,2	3,9	9,5	4,9	Nuoro	9,6	3,4	12,0	4,3
Apuania	6,9	3,8	8,8	4,2	Sassari	9,7	3,1	12,1	4,2
Arezzo	8,4	4,4	11,0	5,4	SARDEGNA	9,6	3,3	12,0	4,4
Firenze	5,8	3,6	8,2	5,0	REGNO } legittimi	9,5	3,6	12,3	5,1
Grosseto	6,7	3,3	9,6	4,9	} illegittimi	13,9	5,5	17,4	6,7
Livorno	5,7	2,5	8,1	4,0	} COMPLESSO	9,7	3,6	12,5	5,1
Lucca	5,2	2,9	8,1	5,0					
Pisa	5,3	3,5	7,2	4,0					
Pistoia	6,1	3,7	8,0	4,7					
Siena	6,9	4,1	9,9	5,5					
TOSCANA	6,2	3,6	8,7	4,8					

(1) Cfr. L. DE BERARDINIS — Alcune caratteristiche della nati-mortalità e della mortalità infantile, appendice al Compendio statistico Italiano per l'anno 1932-XI dell'Istituto Centrale di Statistica. Roma, Istituto Poligrafico 1932-XI.

(a) Per semplicità di calcolo, e tenendo presenti le considerazioni esposte dal SAVORGNAN nella Nota statistica, a pag. 104 e seguenti dell'opera *Demografia di guerra ed altri saggi*, i quozienti di mortalità nel primo anno e nel primo mese di vita sono stati calcolati ragguagliando i morti nell'anno 1939 ai nati vivi dello stesso anno. Analogamente, i quozienti di mortalità feto-infantile ed ante-neo-natale sono stati ottenuti ragguagliando alle nascite (nati vivi più nati morti) del 1939 rispettivamente i nati morti più i morti nel primo anno di vita e i nati morti più i morti nella prima settimana dello stesso anno. — (b) Nati vivi e nati morti.

(*) Cfr. la corrispondente nota a pag. 7.

TAV. 93. — Probabilità di morte feto-infantile, ante-neo-natale, e nei sotto indicati periodi del primo anno di vita (moltiplicate per 1000), 1939. — Gruppi di Province (*).

PROBABILITÀ DI MORTE (a)	GRUPPO DI PROVINCE A MORTALITÀ FETO-INFANTILE		NUMERI INDICI FATTI = 100 I QUOZIENTI DELLA COLONNA 2
	bassa	alta	
1	2	3	4
feto-infantile	82,9	173,8	210
ante-neo-natale	42,4	59,2	140
da 7 a 13 giorni	4,8	8,1	169
» 14 » 29 »	6,1	13,8	226
» 30 » 89 »	8,2	24,2	295
» 90 » 179 »	9,7	29,1	300
» 180 » 269 »	8,2	27,7	338
» 270 » 364 »	6,1	25,5	418

TAV. 94. — Nascite e morti nella prima settimana e nei restanti giorni del primo mese di vita nei nati da parti semplici e in quelli da parti multipli, nel sessennio 1934-39. — Regno.

GENERE DEL PARTO	NATI IN COMPLESSO		NATI MORTI		NATI VIVI		MORTI			
							da 0 a 6 giorni		da 7 a 29 giorni	
	M	F	M	F	M	F	M	F	M	F
1	2	3	4	5	6	7	8	9	10	11
Semplici	3.144.960	2.939.810	103.185	84.193	3.011.775	2.855.617	55.906	42.789	48.403	38.364
Multipli	85.333	82.414	7.406	6.113	77.927	76.301	12.244	10.366	6.865	6.101

TAV. 95. — Natimortalità, probabilità di morte nella prima settimana e nei restanti giorni del primo mese di vita nei nati da parti semplici e in quelli da parti multipli nel sessennio 1934-39. — Regno.

ETÀ IN GIORNI X	MASCHI			FEMMINE			AMBO I SESSI		
	l_x	d_x	$1000 q_x$	l_x	d_x	$1000 q_x$	l_x	d_x	$1000 q_x$
			(1)			(1)			(1)
1	2	3	4	5	6	7	8	9	10

1) NATI DA PARTI SEMPLICI

Prima della nascita	1000	—	—	1000	—	—	1000	—	—
0	967	33	33,1	971	29	28,6	969	31	30,9
0-6	949	18	18,6	957	14	15,0	953	16	16,8
7-29	933	16	16,4	944	13	13,6	938	15	15,0

2) NATI DA PARTI MULTIPLI

Prima della nascita	1000	—	—	1000	—	—	1000	—	—
0	913	87	86,8	926	74	74,2	919	81	80,6
0-6	770	145	157,1	800	126	135,9	784	135	146,6
7-29	689	81	104,5	726	74	92,5	707	77	98,5

(*) Nel prospetto che segue sono elencate le Province dei due gruppi, l'uno a bassa e l'altro ad alta mortalità feto-infantile, in cui il numero delle nascite nell'anno 1939 differisce lievemente. I due gruppi sono stati scelti in base ai quozienti contenuti nella tavola 92.

PROVINCE A BASSA MORTALITÀ FETO-INFANTILE			PROVINCE AD ALTA MORTALITÀ FETO-INFANTILE		
Pisa	Savona	Vercelli	Enna	Siracusa	
Treviso	Bologna	Ancona	Matera	Ionio (Taranto)	
Ravenna	Livorno	Udine	Caltanissetta	Bari	
Alessandria	Luca	Venezia	Catania	Catanzaro	
La Spezia	Belluno	Apuania	Potenza	Agrigento	
Pistoia	Firenze	Mantova	Foggia		
		Verona			

(a) Le probabilità di morte nei periodi successivi alla prima settimana di vita sono state calcolate ragguagliando il numero dei morti di una certa età ai superstiti, ottenuti detraendo dalle nascite del 1939 i nati morti e i morti prima della età considerata. Così, ad esempio, la probabilità di morte da 30 a 89 giorni è stata ottenuta ragguagliando il numero dei morti in età da 30 a 89 giorni ai superstiti in età di 30 giorni, ottenuti detraendo dal complesso delle nascite dell'anno 1939 i nati morti ed i morti nel primo mese di vita, durante lo stesso anno.

(1) I quozienti di mortalità q_x sono stati calcolati in base ai valori assoluti.

TAV. 96. — Morti distinti per mesi, 1939. — Regno e Ripartizioni geografiche.

M E S I	ITALIA SETTENTRIONALE			ITALIA CENTRALE			ITALIA MERIDIONALE			ITALIA INSULARE			REGNO		
	MF	M	F	MF	M	F	MF	M	F	MF	M	F	MF	M	F
1	2	3	4	5	6	7	8	9	10	11	12	13	14	15	16

A) MORTI IN COMPLESSO

Gennaio	28.041	14.317	13.724	10.250	5.226	5.024	15.749	7.902	7.847	8.318	4.227	4.091	62.358	31.672	30.686
Febbraio	26.793	13.498	13.295	9.006	4.579	4.427	13.571	6.741	6.830	6.928	3.471	3.457	56.298	28.289	28.009
Marzo	27.091	13.871	13.220	10.265	5.368	4.897	15.700	7.759	7.941	7.364	3.759	3.605	60.420	30.757	29.663
Aprile	21.254	11.096	10.158	7.804	4.086	3.718	12.932	6.435	6.497	5.628	2.892	2.736	47.618	24.509	23.109
Maggio	19.653	10.478	9.175	7.097	3.770	3.327	11.073	5.508	5.565	4.980	2.519	2.461	42.803	22.275	20.528
Giugno	18.292	9.740	8.552	6.207	3.328	2.879	11.575	5.909	5.666	4.941	2.559	2.382	41.015	21.536	19.479
Luglio	19.168	10.202	8.966	6.496	3.455	3.041	16.321	8.179	8.142	7.345	3.672	3.673	49.330	25.508	23.822
Agosto	18.792	9.958	8.834	6.390	3.366	3.024	14.780	7.434	7.346	6.145	3.119	3.026	46.107	23.877	22.230
Settembre	17.426	9.229	8.197	6.232	3.337	2.895	12.199	6.090	6.109	5.946	3.027	2.919	41.803	21.683	20.120
Ottobre	18.807	9.855	8.952	6.766	3.583	3.183	11.914	5.857	6.057	6.392	3.201	3.191	43.879	22.496	21.383
Novembre	19.779	10.230	9.549	7.039	3.707	3.332	12.169	6.091	6.078	6.076	3.047	3.029	45.063	23.075	21.988
Dicembre	23.364	11.833	11.531	8.830	4.559	4.271	14.961	7.480	7.481	6.681	3.395	3.286	53.836	27.267	26.569
ANNO . . .	258.480	134.307	124.153	92.382	48.364	44.018	162.944	81.385	81.559	76.744	38.888	37.856	590.530	302.944	287.586

B) MORTI NEL PRIMO ANNO DI VITA

Gennaio	3.339	1.937	1.402	1.338	769	569	3.428	1.913	1.515	1.526	872	654	9.631	5.491	4.140
Febbraio	2.969	1.718	1.251	1.180	648	532	2.915	1.612	1.303	1.296	722	574	8.360	4.700	3.660
Marzo	3.038	1.715	1.323	1.261	740	521	2.929	1.562	1.367	1.216	701	515	8.444	4.718	3.726
Aprile	2.388	1.379	1.009	926	511	415	2.262	1.273	989	885	477	408	6.461	3.640	2.821
Maggio	2.233	1.319	914	847	473	374	2.172	1.113	1.059	821	455	366	6.073	3.360	2.713
Giugno	2.223	1.266	957	751	423	328	3.289	1.809	1.480	1.151	626	525	7.414	4.124	3.290
Luglio	3.229	1.828	1.401	972	526	446	5.805	3.097	2.708	2.326	1.204	1.122	12.332	6.655	5.677
Agosto	3.483	1.876	1.607	1.022	540	482	4.544	2.422	2.122	1.820	935	885	10.869	5.773	5.096
Settembre	3.013	1.692	1.321	1.066	581	485	3.299	1.727	1.572	1.698	900	798	9.076	4.900	4.176
Ottobre	2.383	1.352	1.031	890	517	373	2.769	1.467	1.302	1.807	934	873	7.849	4.270	3.579
Novembre	2.087	1.203	884	807	444	363	2.541	1.379	1.162	1.254	650	604	6.689	3.676	3.013
Dicembre	2.482	1.400	1.082	1.025	577	448	2.970	1.629	1.341	1.216	659	557	7.693	4.265	3.428
ANNO . . .	32.867	18.685	14.182	12.085	6.749	5.336	38.923	21.003	17.920	17.016	9.135	7.881	100.891	55.572	45.319

TAV. 97. — Morti secondo l'età e il sesso, 1939. — Regno

ETÀ ALLA MORTE	PIEMONTE		LIGÙRIA		LOMBARDIA		VENÈZIA TRIDENTINA		VÈNETO	
	MF	F	MF	F	MF	F	MF	F	MF	F
1	2	3	4	5	6	7	8	9	10	11
TOTALE. . .	49.196	23.942	18.297	8.661	78.701	37.629	9.556	4.667	49.945	24.397
Meno di 1 mese	1.854	781	725	318	4.527	1.953	511	220	3.416	1.465
Da 1 mese a meno di 1 anno	2.134	899	643	271	7.979	3.531	637	275	3.884	1.711
1 anno	660	312	263	127	2.886	1.369	208	100	1.722	784
2 anni	207	94	87	43	751	347	69	34	569	273
3 »	133	59	58	21	482	229	56	26	329	146
4 »	105	48	51	18	300	127	38	21	256	116
5 »	112	53	55	28	247	112	32	13	197	95
6 »	76	35	41	23	210	104	28	14	164	84
7 »	68	35	27	14	168	80	35	10	152	78
8 »	68	28	34	18	151	60	24	12	139	63
9 »	91	45	33	19	143	66	21	10	107	47
10 »	55	30	32	14	136	63	12	4	134	63
11 »	66	30	25	15	134	66	17	9	105	48
12 »	76	32	26	18	123	57	20	9	95	44
13 »	62	33	19	7	142	69	19	11	131	61
14 »	87	40	31	14	209	104	24	13	150	72
15 »	106	60	44	24	202	87	29	14	167	76
16 »	111	63	43	15	221	107	27	15	180	83
17 »	150	66	61	30	248	118	57	23	175	75
18 »	139	55	56	24	246	121	46	21	226	104
19 »	150	65	55	19	280	140	41	16	216	104
20 »	114	39	50	14	178	94	39	16	136	61
21 »	130	42	58	25	159	85	43	18	132	66
22 »	137	43	56	27	193	112	31	12	145	62
23 »	179	79	74	31	278	139	42	16	205	91
24 »	211	84	73	31	329	171	43	19	237	122
25 »	197	91	79	31	334	181	66	30	236	121
26 »	222	112	87	43	352	176	51	20	261	142
27 »	228	111	86	37	373	181	52	26	247	147
28 »	205	108	85	39	374	184	41	13	258	128
29 »	202	97	87	47	335	188	54	26	232	115
30 »	218	101	91	41	369	171	53	22	243	130
31 »	214	92	89	29	362	157	43	12	224	119
32 »	228	98	77	36	396	173	54	27	228	121
33 »	220	85	91	42	359	167	48	26	206	94
34 »	219	90	105	53	392	189	71	31	263	138
35 »	227	92	92	43	408	157	56	21	229	116
36 »	237	90	121	53	435	178	52	24	241	133
37 »	248	105	93	44	391	160	46	22	241	125
38 »	249	114	118	45	454	188	61	24	228	103
39 »	236	91	86	37	430	183	63	28	239	101
40 »	250	113	114	43	482	203	69	40	259	115
41 »	263	117	138	58	481	199	65	31	247	121
42 »	288	123	135	56	473	211	53	20	267	123
43 »	271	126	145	65	478	210	59	25	240	107
44 »	310	145	120	48	531	218	60	25	274	116
45 »	304	138	136	56	478	203	62	27	298	137
46 »	328	155	143	66	524	232	55	26	286	138
47 »	340	144	143	58	552	254	59	23	301	136
48 »	347	157	154	72	563	241	69	34	301	139
49 »	374	165	152	59	619	295	86	35	286	128
50 »	370	166	156	74	651	280	65	32	304	137
51 »	393	175	173	77	652	282	76	33	382	185
52 »	451	223	179	77	693	306	72	31	393	184
53 »	462	211	196	85	730	331	79	44	357	149
54 »	518	238	206	97	799	358	80	39	393	173
55 »	460	208	196	83	803	349	92	44	396	182
56 »	519	244	213	102	795	346	104	50	416	195
57 »	573	261	250	106	935	417	120	61	414	207
58 »	554	253	215	81	959	453	112	50	433	195
59 »	600	281	258	106	1.036	435	126	66	498	217
60 »	676	325	296	128	1.124	510	143	68	495	241
61 »	693	321	260	100	1.151	518	140	81	580	277
62 »	749	362	290	130	1.214	558	134	68	649	302
63 »	843	381	340	158	1.405	646	173	93	750	358
64 »	863	390	326	144	1.330	639	137	75	653	309

(Capiluoghi di Provincia e altri Comuni) e Compartimenti.

VENEZIA GIULIA E ZARA		EMILIA		TOSCANA		MARCHE		UMBRIA		LAZIO	
MF	F	MF	F	MF	F	MF	F	MF	F	MF	F
12	13	14	15	16	17	18	19	20	21	22	23
13.158	6.138	39.607	18.719	36.384	17.455	15.201	7.435	8.666	4.040	32.131	15.088
766	310	2.548	1.081	1.905	832	1.105	502	604	255	2.187	977
1.023	446	2.220	921	1.434	604	1.124	508	582	234	3.144	1.424
371	185	846	386	595	270	547	272	224	113	1.595	728
102	48	291	137	227	117	158	79	90	44	459	206
77	30	200	94	141	77	73	35	62	25	267	122
70	36	139	53	111	61	55	24	33	14	175	94
44	21	107	44	84	36	53	25	28	17	138	66
31	19	98	47	72	39	48	19	26	13	136	62
26	14	122	63	74	46	42	18	18	8	89	42
29	10	100	48	58	34	28	10	25	9	84	40
32	9	88	43	86	41	35	17	24	14	82	30
21	10	85	39	67	37	34	14	17	8	68	39
30	11	84	43	63	27	31	13	13	6	76	34
35	17	78	43	61	36	23	11	22	9	65	30
39	18	95	48	66	32	35	11	24	12	83	36
30	12	92	42	84	38	29	8	17	8	93	44
52	30	122	51	83	42	35	16	15	7	136	58
48	24	128	59	114	47	39	20	36	20	125	49
74	35	152	69	139	56	40	24	38	15	142	63
73	36	184	81	144	57	59	22	41	19	135	60
83	31	150	78	154	66	46	18	37	18	162	69
39	15	123	56	92	33	35	10	25	12	110	50
47	14	114	41	95	41	30	15	21	10	123	52
40	13	166	70	116	60	35	17	19	6	119	58
59	25	192	84	155	72	50	24	28	6	169	67
87	29	194	100	166	84	56	29	36	15	198	93
87	44	206	99	182	94	59	28	46	23	171	68
88	40	214	94	159	85	66	29	41	18	192	87
82	42	206	93	168	78	55	28	40	15	179	99
80	36	207	99	173	84	69	29	53	22	162	59
76	32	164	79	174	81	63	35	32	16	170	86
82	36	186	88	182	81	61	30	38	21	171	74
90	43	203	99	173	78	54	33	32	13	140	66
69	33	178	88	177	77	60	33	35	16	162	72
79	35	190	95	162	61	58	28	36	15	143	72
80	32	192	96	184	92	63	30	37	17	155	69
69	37	205	99	159	70	62	30	30	13	163	71
72	26	200	92	197	87	49	23	24	11	141	62
65	28	236	110	190	88	48	18	32	16	150	62
71	25	193	72	173	79	58	26	38	18	149	62
80	27	186	86	208	83	79	34	45	19	160	72
80	34	193	93	192	86	55	25	41	16	182	72
69	26	184	82	178	87	81	34	39	14	178	73
76	35	212	97	227	101	64	29	46	20	162	78
98	44	196	100	193	88	69	36	32	19	146	72
84	36	195	84	195	87	66	28	48	20	170	85
78	33	223	109	205	103	91	39	55	31	214	76
92	41	268	129	245	120	75	32	55	29	220	90
96	34	252	104	243	116	71	40	41	17	186	83
80	36	244	109	258	122	62	32	53	23	205	102
106	42	253	131	263	127	95	59	47	22	240	117
108	45	292	137	288	117	80	36	59	31	242	115
118	44	310	134	249	111	102	49	47	22	271	127
102	46	316	159	283	131	99	49	66	34	245	107
133	56	298	146	331	134	105	47	64	37	252	106
140	52	361	160	316	150	126	69	71	33	258	110
134	42	366	181	330	148	128	60	78	43	270	123
149	56	333	149	369	167	134	68	81	42	315	138
153	60	412	181	412	188	144	72	73	34	293	145
133	61	393	180	390	170	154	79	84	49	246	97
160	70	406	163	384	173	161	85	87	41	290	142
143	63	448	202	459	183	188	97	77	34	361	165
172	81	485	218	488	213	193	95	91	43	339	160
182	78	585	255	510	238	193	82	121	50	409	187
188	73	548	238	641	288	212	103	131	64	413	184
170	73	559	265	567	250	192	91	131	60	429	211

Segue Tav. 97. — Morti secondo l'età e il sesso, 1939. — Regno

ETÀ ALLA MORTE	PIEMONTE		LIGURIA		LOMBARDIA		VENÈZIA TRIDENTINA		VENEZIA	
	MF	F	MF	F	MF	F	MF	F	MF	F
1	2	3	4	5	6	7	8	9	10	11
65 anni	823	390	324	151	1.322	601	174	83	706	345
66 »	923	428	282	130	1.412	676	160	75	807	385
67 »	1.072	518	354	181	1.437	683	187	103	853	416
68 »	1.026	498	376	171	1.527	739	193	106	922	443
69 »	1.143	605	373	178	1.643	797	211	105	995	510
70 »	1.177	611	398	194	1.533	772	218	114	991	485
71 »	1.165	587	425	202	1.642	777	193	84	1.010	495
72 »	1.308	662	478	218	1.729	869	216	111	1.046	521
73 »	1.384	710	500	232	1.832	931	202	115	1.203	616
74 »	1.413	700	442	218	1.718	858	225	130	1.200	576
75 »	1.386	711	458	219	1.722	892	207	108	1.192	613
76 »	1.405	707	425	221	1.753	897	214	106	1.137	587
77 »	1.288	681	463	243	1.655	840	172	90	1.154	579
78 »	1.344	708	430	198	1.467	750	207	105	1.131	583
79 »	1.303	696	396	213	1.430	793	219	113	1.064	572
80 »	1.309	630	408	204	1.373	733	189	105	1.080	558
81 »	1.111	581	376	194	1.285	689	148	71	971	534
82 »	1.046	560	357	199	1.144	644	183	94	942	493
83 »	1.020	552	383	212	1.114	633	131	74	768	430
84 »	768	407	277	156	826	468	128	64	668	365
85 »	756	427	281	164	672	381	105	47	645	351
86 »	640	366	236	135	561	298	105	57	559	299
87 »	496	293	179	100	452	273	88	47	479	288
88 »	443	241	169	95	413	240	69	39	411	243
89 »	277	173	106	63	253	148	46	28	316	189
90 »	198	114	92	52	193	118	34	21	217	126
91 »	171	106	78	46	154	94	30	19	195	115
92 »	118	71	51	31	93	69	15	10	143	81
93 »	94	59	46	23	73	37	12	4	101	64
94 »	48	28	34	19	55	39	9	5	94	53
95 »	46	32	20	16	38	28	6	3	50	31
96 »	24	13	14	10	14	9	3	2	41	24
97 »	15	11	8	3	7	6	1	1	18	13
98 »	6	5	10	10	5	4	1	1	8	6
99 »	7	5	4	2	2	2	1	—	5	4
100-∞										
Età ignota.	3	2	3	1	1	1	1	—	3	3
	10	5	—	—	7	2	3	3	3	3

RIEPILOGO PER										
0 - 4 anni	5.093	2.193	1.827	798	16.925	7.556	1.519	676	10.176	4.495
5 - 9 »	415	196	190	102	919	422	140	59	759	367
10 - 14 »	346	165	133	68	744	359	92	46	615	288
15 - 19 »	656	309	259	112	1.197	573	200	89	964	442
20 - 24 »	771	287	311	128	1.137	601	198	81	855	402
25 - 29 »	1.054	519	424	197	1.768	910	264	115	1.234	653
30 - 34 »	1.099	466	453	201	1.878	857	269	118	1.164	602
35 - 39 »	1.197	492	510	222	2.118	866	278	119	1.178	578
40 - 44 »	1.382	624	652	270	2.445	1.041	306	141	1.287	582
45 - 49 »	1.693	759	728	311	2.736	1.225	331	145	1.472	678
50 - 54 »	2.194	1.013	910	410	3.525	1.557	372	179	1.829	828
55 - 59 »	2.706	1.247	1.132	478	4.528	2.000	554	271	2.157	996
60 - 64 »	3.824	1.779	1.512	660	6.224	2.871	727	385	3.127	1.487
65 - 69 »	4.987	2.439	1.709	811	7.341	3.496	925	472	4.283	2.099
70 - 74 »	6.447	3.270	2.243	1.064	8.454	4.207	1.054	554	5.450	2.693
75 - 79 »	6.726	3.503	2.172	1.094	8.027	4.172	1.019	522	5.678	2.934
80 - 84 »	5.254	2.730	1.801	965	5.742	3.167	779	408	4.429	2.380
85 - 89 »	2.612	1.500	971	557	2.351	1.340	413	218	2.410	1.370
90 - 94 »	629	378	301	171	568	357	100	59	750	439
95 - 99 »	98	66	56	41	66	49	12	7	122	78
100-∞	3	2	3	1	1	1	—	—	3	3
Età ignota.	10	5	—	—	7	2	3	3	3	3
TOTALE.	49.196	23.942	18.297	8.661	78.701	37.629	9.556	4.667	49.945	24.397

(Capiluoghi di Provincia e altri Comuni) e Compartimenti.

VENEZIA GIULIA E ZARA		EMILIA		TOSCANA		MARCHE		UMBRIA		LAZIO	
MF	F	MF	F	MF	F	MF	F	MF	F	MF	F
12	13	14	15	16	17	18	19	20	21	22	23
209	98	622	274	582	271	210	102	126	55	453	209
218	106	663	306	648	324	231	109	131	55	465	221
216	100	633	276	678	335	245	121	160	81	477	231
211	93	667	301	706	330	272	136	147	69	554	260
260	107	768	353	733	358	296	152	179	84	566	274
239	120	869	416	776	368	306	159	180	93	656	337
211	101	867	421	867	417	334	166	202	100	588	303
253	119	989	445	1.014	478	392	186	203	92	658	319
251	118	1.007	472	1.002	500	406	197	237	115	696	335
265	138	1.025	475	1.044	537	384	197	222	109	644	306
282	140	1.174	580	1.077	551	416	220	214	108	724	345
247	121	1.153	553	1.050	494	450	227	207	90	685	331
269	148	994	460	991	489	417	223	245	112	657	293
276	130	971	499	939	473	392	201	202	92	656	331
264	151	1.013	498	928	456	426	228	232	103	625	306
287	160	988	520	906	444	406	191	223	109	656	321
245	142	838	425	779	397	315	152	196	105	515	256
256	154	780	420	697	354	290	136	164	87	495	253
187	107	658	351	696	388	255	127	173	81	443	215
160	95	533	281	529	303	213	111	104	50	340	188
146	83	416	223	499	262	173	98	118	51	305	163
129	65	477	278	481	267	161	88	114	55	292	141
131	75	365	217	418	229	135	64	78	31	226	121
108	57	305	182	313	170	114	62	62	25	166	86
81	55	249	147	234	135	94	56	61	37	130	80
55	28	182	92	168	98	63	31	30	15	96	52
56	33	115	66	112	63	34	17	20	9	86	60
33	19	92	51	87	55	30	16	16	6	45	32
24	19	64	48	61	44	24	14	14	9	34	21
19	12	43	21	39	25	10	5	10	5	30	16
12	10	25	20	23	12	10	7	11	7	20	16
7	4	21	14	16	11	5	4	—	—	12	9
4	2	8	6	6	5	1	—	—	—	4	1
2	2	2	—	5	4	—	—	1	1	9	7
—	—	4	3	2	1	—	—	—	—	1	1
—	—	3	3	3	2	1	1	1	1	2	2
3	1	8	6	12	4	1	—	1	—	16	7

GRUPPI DI ETÀ

2.409	1.055	6.244	2.672	4.413	1.961	3.062	1.420	1.595	685	7.827	3.551
162	73	515	245	374	196	206	89	121	61	529	240
155	68	434	215	341	170	152	57	93	43	385	183
330	156	736	338	634	268	219	100	167	79	700	299
272	96	789	351	624	290	206	95	129	49	719	320
413	194	997	464	856	422	312	149	212	94	874	399
400	179	949	466	878	389	296	154	178	82	771	353
357	143	1.020	459	927	407	296	131	169	77	763	329
407	175	980	456	985	449	335	152	206	89	838	380
452	186	1.240	582	1.214	588	394	202	251	122	1.065	468
601	243	1.577	736	1.467	643	512	250	307	157	1.268	565
729	289	1.910	854	1.885	846	721	364	403	209	1.414	645
855	368	2.625	1.178	2.665	1.172	978	468	551	251	1.951	907
1.114	504	3.353	1.510	3.347	1.618	1.254	620	743	344	2.515	1.195
1.219	596	4.757	2.229	4.703	2.300	1.822	905	1.044	509	3.242	1.600
1.338	690	5.305	2.590	4.985	2.463	2.101	1.099	1.100	505	3.347	1.606
1.135	658	3.797	1.997	3.607	1.886	1.479	717	860	432	2.449	1.233
595	335	1.812	1.047	1.945	1.063	677	368	433	199	1.119	591
187	111	496	278	467	285	161	83	90	44	291	181
25	18	60	43	52	33	16	11	12	8	46	34
—	—	3	3	3	2	1	1	1	1	2	2
3	1	8	6	12	4	1	—	1	—	16	7
13.158	6.138	39.607	18.719	36.384	17.455	15.201	7.435	8.666	4.040	32.131	15.088

Segue Tav. 97. --- Morti secondo l'età e il sesso, 1939. --- Regno

ETÀ ALLA MORTE	ABRUZZI E MOLISE		CAMPANIA		PUGLIE		LUCANIA		CALABRIE	
	MF	F	MF	F	MF	F	MF	F	MF	F
1	2	3	4	5	6	7	8	9	10	11
TOTALE. . .	23.200	11.575	60.595	29.909	42.661	21.218	9.501	4.915	26.987	13.942
Meno di 1 mese	1.754	787	4.310	1.874	3.495	1.600	893	395	2.186	1.010
Da 1 mese a meno di 1 anno	2.828	1.321	8.900	4.103	7.783	3.528	1.820	872	4.954	2.430
1 anno	1.517	763	5.168	2.626	3.762	1.844	1.022	530	2.058	1.060
2 anni.	368	174	1.498	734	958	465	222	106	514	273
3 »	187	90	750	368	466	228	99	48	284	140
4 »	140	68	524	234	330	168	81	33	168	79
5 »	119	49	335	153	219	101	55	28	158	77
6 »	89	40	307	139	185	85	57	31	115	55
7 »	85	42	223	100	124	56	29	16	83	38
8 »	62	38	196	93	128	50	21	8	86	42
9 »	57	31	164	77	123	65	28	11	80	35
10 »	47	18	184	81	100	59	24	5	66	31
11 »	42	20	151	75	97	47	17	8	47	26
12 »	52	34	151	75	117	62	14	6	52	33
13 »	52	23	162	72	106	62	25	9	59	28
14 »	48	24	161	85	122	62	16	9	62	37
15 »	66	30	192	95	152	89	22	9	83	40
16 »	74	34	216	108	192	100	27	13	65	31
17 »	93	38	244	113	187	94	36	18	100	46
18 »	80	37	258	113	193	96	36	16	99	45
19 »	86	41	261	116	187	100	33	15	101	51
20 »	51	29	173	91	119	73	21	12	56	28
21 »	40	24	160	75	131	67	15	11	70	39
22 »	48	15	176	85	140	85	21	14	79	36
23 »	69	35	217	94	174	91	28	14	90	47
24 »	78	45	238	115	172	104	29	18	117	69
25 »	81	48	230	114	175	111	38	23	101	61
26 »	91	50	240	121	194	118	33	21	104	58
27 »	82	44	207	119	158	84	33	19	83	50
28 »	81	38	228	107	162	98	27	19	80	41
29 »	76	36	227	112	177	101	26	12	112	68
30 »	97	53	229	114	171	103	33	20	92	53
31 »	71	33	229	108	177	97	30	15	93	44
32 »	78	38	211	97	150	85	31	20	86	51
33 »	85	47	231	101	165	99	26	16	84	50
34 »	67	35	236	118	164	95	23	15	87	53
35 »	57	35	241	135	129	70	25	14	88	61
36 »	67	38	241	119	128	74	25	10	87	51
37 »	72	38	225	106	124	63	27	15	75	40
38 »	90	51	230	103	131	71	18	12	84	40
39 »	83	43	249	119	170	97	35	25	92	51
40 »	85	51	269	119	141	68	29	16	98	52
41 »	85	46	273	126	156	94	37	20	75	35
42 »	81	49	277	122	155	70	28	16	104	58
43 »	79	43	260	117	138	76	30	16	74	37
44 »	70	40	247	114	157	75	27	13	94	59
45 »	73	40	255	116	177	92	29	15	85	47
46 »	83	46	279	129	172	78	47	26	91	49
47 »	88	42	294	120	176	90	26	15	89	40
48 »	109	46	312	146	224	108	42	26	79	46
49 »	109	62	321	144	184	92	32	18	98	48
50 »	85	51	361	170	198	104	34	24	100	52
51 »	117	68	362	171	232	132	37	21	112	49
52 »	101	54	343	149	219	119	31	14	113	71
53 »	114	55	364	178	214	119	39	27	126	71
54 »	153	78	395	178	233	124	38	21	139	77
55 »	123	70	438	206	248	126	43	21	131	78
56 »	145	79	386	184	224	112	49	25	147	77
57 »	173	106	459	217	268	133	49	28	153	86
58 »	158	78	482	230	286	156	52	34	142	72
59 »	194	107	458	231	280	150	58	24	156	81
60 »	218	107	560	287	307	140	75	45	199	113
61 »	220	107	539	257	292	155	69	32	224	125
62 »	243	122	631	313	382	194	90	52	242	139
63 »	258	133	742	371	393	211	100	53	257	134
64 »	258	142	604	310	364	188	79	35	264	128

Capiluoghi di Provincia e altri Comuni) e Compartimenti.

SICILIA		SARDEGNA		R E G N O								
MF	F	MF	F	Comuni capiluoghi di Provincia			Altri Comuni			IN COMPLESSO		
				MF	M	F	MF	M	F	MF	M	F
12	13	14	15	16	17	18	19	20	21	22	23	24
61.872	30.679	14.872	7.177	166.767	88.638	80.129	423.763	216.306	207.457	590.530	302.944	287.586
3.895	1.652	1.071	481	8.786	4.989	3.797	28.966	16.270	12.696	37.752	21.259	16.493
9.994	4.777	2.056	971	13.801	7.612	6.189	49.338	26.701	22.637	63.139	34.313	28.826
4.125	2.027	924	431	6.419	3.379	3.040	22.074	11.187	10.887	28.493	14.566	13.927
975	494	346	155	1.923	989	934	5.968	3.079	2.889	7.891	4.068	3.823
501	245	198	89	1.073	581	492	3.290	1.710	1.580	4.363	2.291	2.072
340	163	147	77	797	426	371	2.266	1.203	1.063	3.063	1.629	1.434
235	131	107	59	620	330	290	1.705	887	818	2.325	1.217	1.108
216	104	85	35	594	313	281	1.390	723	667	1.984	1.036	948
161	61	77	29	455	261	194	1.148	592	556	1.603	853	750
151	64	60	25	412	225	187	1.032	567	465	1.444	792	652
138	60	53	30	370	196	174	1.015	539	476	1.385	735	650
127	63	56	25	382	188	194	883	474	409	1.265	662	603
124	66	45	23	366	173	193	801	427	374	1.167	600	567
142	69	39	19	382	174	208	809	413	396	1.191	587	604
151	74	52	31	426	209	217	896	476	420	1.322	685	637
160	72	55	19	455	228	227	1.015	539	476	1.470	767	703
194	104	49	24	543	278	265	1.206	615	591	1.749	893	856
212	122	80	40	710	359	351	1.228	629	599	1.938	988	950
247	140	79	36	837	427	410	1.425	776	649	2.262	1.203	1.059
278	136	79	35	886	467	419	1.486	827	659	2.372	1.294	1.078
313	153	87	35	948	512	436	1.494	795	699	2.442	1.307	1.135
154	83	56	29	689	377	312	882	449	433	1.571	826	745
166	92	43	20	754	448	306	823	392	431	1.577	840	737
172	87	55	32	772	462	310	976	452	524	1.748	914	834
210	106	64	38	929	503	426	1.354	721	633	2.283	1.224	1.059
261	136	89	49	1.065	543	522	1.549	758	791	2.614	1.301	1.313
246	140	65	31	1.040	504	536	1.559	757	802	2.599	1.261	1.338
256	131	80	44	1.120	555	565	1.611	787	824	2.731	1.342	1.389
243	129	77	42	1.032	518	514	1.567	737	830	2.599	1.255	1.344
241	147	74	31	1.024	517	507	1.576	801	775	2.600	1.318	1.282
221	132	82	41	1.013	518	495	1.497	688	809	2.510	1.206	1.304
246	144	80	37	1.054	536	518	1.588	787	801	2.642	1.323	1.319
210	105	71	43	1.004	558	446	1.501	761	740	2.505	1.319	1.186
202	106	61	33	1.004	543	461	1.479	736	743	2.483	1.279	1.204
191	101	73	25	962	529	433	1.485	759	726	2.447	1.288	1.159
227	128	78	38	1.059	551	508	1.584	773	811	2.643	1.324	1.319
204	111	71	30	1.008	562	446	1.507	748	759	2.515	1.310	1.205
230	115	75	33	1.067	598	469	1.555	805	750	2.622	1.403	1.219
233	121	77	36	1.054	575	479	1.519	801	718	2.573	1.376	1.197
217	100	54	25	1.025	584	441	1.591	874	717	2.616	1.458	1.158
217	104	68	38	1.075	615	460	1.651	873	778	2.726	1.488	1.238
216	105	71	33	1.175	677	498	1.651	865	786	2.826	1.542	1.254
238	119	59	27	1.160	696	464	1.686	841	845	2.846	1.537	1.309
258	127	71	41	1.218	685	533	1.759	916	843	2.977	1.601	1.376
246	113	62	29	1.189	640	549	1.627	853	774	2.816	1.493	1.323
234	116	94	47	1.206	693	513	1.770	927	843	2.976	1.620	1.356
235	111	69	36	1.226	706	520	1.841	952	889	3.067	1.658	1.409
250	132	77	43	1.305	726	579	1.985	1.003	982	3.290	1.729	1.561
256	119	81	34	1.310	758	552	1.984	1.067	917	3.294	1.825	1.469
300	144	79	37	1.379	781	598	2.102	1.080	1.022	3.481	1.861	1.620
271	130	73	33	1.425	813	612	2.184	1.089	1.095	3.609	1.902	1.707
310	161	77	35	1.517	858	659	2.263	1.155	1.108	3.780	2.013	1.767
332	160	89	41	1.552	874	658	2.522	1.299	1.223	4.054	2.173	1.881
327	158	61	29	1.624	920	704	2.470	1.233	1.237	4.094	2.153	1.941
340	171	81	38	1.595	886	709	2.690	1.394	1.296	4.285	2.280	2.005
420	213	99	44	1.767	1.005	762	2.978	1.526	1.452	4.745	2.531	2.214
431	217	98	44	1.768	984	784	2.997	1.556	1.441	4.765	2.540	2.225
427	214	93	39	1.779	1.014	765	3.120	1.598	1.522	4.899	2.612	2.287
453	232	108	56	1.881	1.085	796	3.561	1.767	1.794	5.442	2.852	2.590
439	202	124	57	1.846	1.060	786	3.510	1.799	1.711	5.356	2.859	2.497
472	241	106	41	1.893	1.101	792	3.837	1.975	1.862	5.730	3.076	2.654
589	298	125	52	2.161	1.226	935	4.322	2.199	2.123	6.483	3.425	3.058
583	290	118	59	2.076	1.176	900	4.561	2.329	2.232	6.637	3.505	3.132
618	295	160	86	2.291	1.281	1.010	5.111	2.610	2.501	7.402	3.891	3.511
719	350	140	66	2.549	1.434	1.115	5.704	2.915	2.789	8.253	4.349	3.904
712	351	165	76	2.447	1.335	1.112	5.356	2.731	2.625	7.803	4.066	3.737

Segue TAV. 97. — Morti secondo l'età e il sesso, 1939. — Regno

ETÀ ALLA MORTE	ABRUZZI E MOLISE		CAMPANIA		PUGLIE		LUCANIA		CALÀBBRIE	
	MF	F	MF	F	MF	F	MF	F	MF	F
1	2	3	4	5	6	7	8	9	10	11
65 anni.	279	129	708	323	440	223	76	36	276	151
66 »	327	175	740	353	494	247	100	46	302	151
67 »	304	161	774	412	495	226	100	48	315	184
68 »	316	158	800	407	490	230	105	61	299	152
69 »	381	214	867	442	512	242	128	63	392	193
70 »	394	200	902	481	550	276	158	89	381	209
71 »	412	216	827	433	588	294	125	74	411	220
72 »	484	242	996	503	632	291	151	79	457	246
73 »	509	261	1.128	563	662	341	165	94	476	245
74 »	523	260	1.137	589	734	367	145	80	461	239
75 »	575	301	1.173	607	691	335	156	76	511	294
76 »	534	265	1.176	627	765	376	179	100	557	280
77 »	472	210	1.002	502	743	373	136	71	471	252
78 »	521	242	1.012	563	695	336	140	80	517	280
79 »	553	288	1.093	588	743	366	174	102	549	286
80 »	544	289	1.087	588	788	408	180	107	561	314
81 »	580	294	882	469	723	364	155	79	500	259
82 »	519	249	948	529	677	359	160	87	463	229
83 »	449	220	904	501	662	334	148	89	489	253
84 »	340	165	745	407	472	261	110	68	359	200
85 »	316	166	603	337	440	234	104	60	350	186
86 »	291	132	564	329	411	222	78	44	315	164
87 »	242	113	518	298	371	209	50	27	276	150
88 »	187	106	354	192	280	163	51	30	192	106
89 »	145	77	261	155	212	124	43	25	163	75
90 »	84	46	230	124	132	85	26	12	122	71
91 »	65	29	161	100	93	58	22	12	69	38
92 »	44	25	118	64	70	43	16	9	52	24
93 »	28	15	61	37	47	26	9	6	49	24
94 »	17	8	42	31	32	14	8	6	28	16
95 »	12	5	35	22	21	12	3	1	19	11
96 »	8	6	25	17	16	12	2	1	13	8
97 »	3	3	11	9	11	7	4	3	7	4
98 »	4	2	6	3	2	1	—	—	7	5
99 »	1	1	7	6	1	—	—	2	1	—
100-ω »	1	1	8	5	3	2	—	—	2	—
Età ignota.	4	2	6	1	6	4	1	—	3	1

RIEPILOGO PER

0 - 4 anni.	6.794	3.203	21.150	9.939	16.794	7.833	4.137	1.984	10.164	4.992
5 - 9 »	412	200	1.225	562	779	357	190	94	522	247
10 - 14 »	241	119	809	388	542	292	96	37	286	155
15 - 19 »	399	180	1.171	545	911	479	154	71	448	213
20 - 24 »	286	148	964	460	736	420	114	69	412	219
25 - 29 »	411	216	1.132	573	866	512	157	94	480	278
30 - 34 »	398	206	1.136	538	827	479	143	86	442	251
35 - 39 »	369	205	1.186	582	682	375	130	76	426	243
40 - 44 »	400	229	1.326	598	747	383	151	81	445	241
45 - 49 »	462	236	1.461	655	933	460	176	100	442	230
50 - 54 »	570	306	1.825	846	1.096	598	179	107	590	320
55 - 59 »	793	440	2.223	1.068	1.306	677	251	132	729	394
60 - 64 »	1.197	611	3.076	1.538	1.738	888	413	217	1.186	639
65 - 69 »	1.607	837	3.889	1.937	2.431	1.168	509	254	1.584	831
70 - 74 »	2.322	1.179	4.990	2.569	3.166	1.569	744	416	2.186	1.159
75 - 79 »	2.655	1.306	5.456	2.887	3.637	1.786	785	429	2.605	1.392
80 - 84 »	2.432	1.217	4.566	2.494	3.322	1.726	753	430	2.372	1.255
85 - 89 »	1.181	594	2.300	1.311	1.714	952	326	186	1.296	681
90 - 94 »	238	123	612	356	374	226	81	45	320	173
95 - 99 »	28	17	84	57	51	32	11	7	47	28
100-ω »	1	1	8	5	3	2	—	—	2	—
Età ignota.	4	2	6	1	6	4	1	—	3	1
TOTALE.	23.200	11.575	60.595	29.909	42.661	21.218	9.501	4.915	26.987	13.942

(Capiluoghi di Provincia e altri Comuni) e Compartimenti.

SICILIA		SARDEGNA		R E G N O								
MF	F	MF	F	Comuni capiluoghi di Provincia			Altri Comuni			IN COMPLESSO		
				MF	M	F	MF	M	F	MF	M	F
12	13	14	15	16	17	18	19	20	21	22	23	24
736	372	194	99	2.437	1.326	1.111	5.823	3.022	2.801	8.260	4.348	3.912
801	403	198	99	2.562	1.399	1.163	6.340	3.214	3.126	8.902	4.613	4.289
873	412	172	78	2.700	1.418	1.282	6.645	3.361	3.284	9.345	4.779	4.566
815	409	170	86	2.721	1.429	1.292	6.875	3.518	3.357	9.596	4.947	4.649
983	492	208	99	2.838	1.453	1.385	7.800	3.917	3.883	10.638	5.370	5.268
863	426	210	109	2.898	1.421	1.477	7.903	3.921	3.982	10.801	5.342	5.459
829	412	237	103	2.860	1.471	1.389	8.073	4.057	4.016	10.933	5.528	5.405
1.031	542	231	110	3.157	1.568	1.589	9.111	4.667	4.444	12.268	6.235	6.033
1.147	583	280	145	3.330	1.613	1.717	9.757	4.901	4.856	13.087	6.514	6.573
1.191	610	311	149	3.330	1.624	1.706	9.754	4.922	4.832	13.084	6.546	6.538
1.249	625	269	142	3.433	1.622	1.811	10.043	4.987	5.056	13.476	6.609	6.967
1.389	694	248	119	3.283	1.573	1.710	10.291	5.206	5.085	13.574	6.779	6.795
1.481	716	268	130	3.150	1.544	1.606	9.728	4.922	4.806	12.878	6.466	6.412
1.284	650	288	167	3.070	1.398	1.672	9.402	4.686	4.716	12.472	6.084	6.388
1.295	642	239	130	3.009	1.360	1.649	9.537	4.655	4.882	12.546	6.015	6.531
1.293	663	262	124	2.986	1.386	1.600	9.554	4.686	4.868	12.540	6.072	6.468
1.108	550	213	115	2.475	1.115	1.360	8.465	4.149	4.316	10.940	5.264	5.676
1.113	578	205	91	2.433	1.026	1.407	8.006	3.897	4.109	10.439	4.923	5.516
1.078	543	197	93	2.264	952	1.312	7.491	3.600	3.891	9.755	4.552	5.203
881	474	182	99	1.804	714	1.090	5.831	2.759	3.072	7.635	3.473	4.162
790	406	163	89	1.543	606	937	5.339	2.548	2.791	6.882	3.154	3.728
717	387	142	68	1.419	597	822	4.854	2.281	2.573	6.273	2.878	3.395
616	296	116	57	1.140	449	691	4.096	1.899	2.197	5.236	2.348	2.888
427	237	101	52	999	377	622	3.166	1.462	1.704	4.165	1.839	2.326
371	201	72	41	721	247	474	2.393	1.058	1.335	3.114	1.305	1.809
266	163	34	17	535	198	337	1.687	759	928	2.222	957	1.265
154	88	32	14	429	129	300	1.218	551	667	1.647	680	967
111	65	27	14	278	85	193	883	391	492	1.161	476	685
100	59	32	18	232	70	162	641	276	365	873	346	527
53	39	21	9	158	51	107	434	190	244	592	241	351
57	36	15	11	124	33	91	299	110	189	423	143	280
16	11	8	4	73	21	52	172	65	107	245	86	159
17	12	3	3	46	9	37	82	30	52	128	39	89
6	3	1	1	21	3	18	54	17	37	75	20	55
9	6	1	1	19	4	15	29	10	19	48	14	34
9	6	2	2	11	4	7	35	10	25	46	14	32
11	4	2	2	25	17	8	72	35	37	97	52	45

GRUPPI DI ETÀ

19.830	9.358	4.742	2.204	32.799	17.976	14.823	111.902	60.150	51.752	144.701	78.126	66.575
901	420	382	178	2.451	1.325	1.126	6.290	3.308	2.982	8.741	4.633	4.108
704	344	247	117	2.011	972	1.039	4.404	2.329	2.075	6.415	3.301	3.114
1.244	655	374	170	3.924	2.043	1.881	6.839	3.642	3.197	10.763	5.685	5.078
963	504	307	168	4.209	2.333	1.876	5.584	2.772	2.812	9.793	5.105	4.688
1.207	679	378	189	5.229	2.612	2.617	7.810	3.770	4.040	13.039	6.382	6.657
1.076	584	363	176	5.083	2.717	2.366	7.637	3.816	3.821	12.720	6.533	6.187
1.101	551	345	162	5.229	2.934	2.295	7.823	4.101	3.722	13.052	7.035	6.017
1.192	580	357	177	5.948	3.391	2.557	8.493	4.402	4.091	14.441	7.793	6.648
1.312	636	379	183	6.645	3.784	2.861	10.096	5.191	4.905	16.741	8.975	7.766
1.729	863	407	187	8.035	4.543	3.492	12.923	6.607	6.316	20.958	11.150	9.808
2.222	1.106	529	237	9.167	5.244	3.923	17.025	8.695	8.330	26.192	13.939	12.253
3.221	1.584	708	339	11.524	6.452	5.072	25.054	12.784	12.270	36.578	19.236	17.342
4.208	2.088	942	461	13.258	7.025	6.233	33.483	17.032	16.451	46.741	24.057	22.684
5.061	2.573	1.269	616	15.575	7.697	7.878	44.598	22.468	22.130	60.173	30.165	30.008
6.698	3.327	1.312	688	15.945	7.497	8.448	49.001	24.456	24.545	64.946	31.953	32.993
5.473	2.808	1.059	522	11.962	5.193	6.769	39.347	19.091	20.256	51.309	24.284	27.025
2.921	1.527	594	307	5.822	2.276	3.546	19.848	9.248	10.600	25.670	11.524	14.146
684	414	146	72	1.632	533	1.099	4.863	2.167	2.696	6.495	2.700	3.795
105	68	28	20	283	70	213	636	232	404	919	302	617
9	6	2	2	11	4	7	35	10	25	46	14	32
11	4	2	2	25	17	8	72	35	37	97	52	45
61.872	30.679	14.872	7.177	166.767	86.638	80.129	423.763	216.306	207.457	590.530	302.944	287.586

TAV. 98. — Morti secondo l'età, il sesso e lo stato civile, 1939. — Regno e Compartimenti.

ETÀ ALLA MORTE	CELIBI NUBILI		CONIUGATI		VEDOVI		DIVORZIATI		STATO CIVILE IGNOTO		IN COMPLESSO		
	MF	F	MF	F	MF	F	MF	F	MF	F	M	F	MF
1	2	3	4	5	6	7	8	10	11	12	13	14	15
R E G N O													
TOTALE. . .	235.162	110.309	197.687	75.701	157.051	101.318	49	27	581	231	302.944	287.586	590.530
Meno di 1 mese	37.752	16.493	—	—	—	—	—	—	—	—	21.259	16.493	37.752
Da 1 mese a meno di 1 anno.	63.139	28.826	—	—	—	—	—	—	—	—	34.313	28.826	63.139
1 anno.	28.493	13.927	—	—	—	—	—	—	—	—	14.566	13.927	28.493
2 anni.	7.891	3.823	—	—	—	—	—	—	—	—	4.068	3.823	7.891
3 »	4.363	2.072	—	—	—	—	—	—	—	—	2.294	2.072	4.363
4 »	3.063	1.434	—	—	—	—	—	—	—	—	1.629	1.434	3.063
5 »	2.325	1.108	—	—	—	—	—	—	—	—	1.217	1.108	2.325
6 »	1.984	948	—	—	—	—	—	—	—	—	1.036	948	1.984
7 »	1.603	750	—	—	—	—	—	—	—	—	853	750	1.603
8 »	1.444	652	—	—	—	—	—	—	—	—	792	652	1.444
9 »	1.385	650	—	—	—	—	—	—	—	—	735	650	1.385
10 »	1.265	603	—	—	—	—	—	—	—	—	662	603	1.265
11 »	1.167	567	—	—	—	—	—	—	—	—	600	567	1.167
12 »	1.191	604	—	—	—	—	—	—	—	—	587	604	1.191
13 »	1.322	637	—	—	—	—	—	—	—	—	685	637	1.322
14 »	1.468	701	2	2	—	—	—	—	—	—	767	703	1.470
15 »	1.745	852	4	4	—	—	—	—	—	—	893	856	1.749
16 »	1.919	932	19	18	—	—	—	—	—	—	988	950	1.938
17 »	2.214	1.013	48	46	—	—	—	—	—	—	1.203	1.059	2.262
18 »	2.274	986	98	92	—	—	—	—	—	—	1.294	1.078	2.372
19 »	2.278	979	164	156	—	—	—	—	—	—	1.307	1.135	2.442
20 »	1.418	604	153	141	—	—	—	—	—	—	826	745	1.571
21 »	1.360	541	208	189	2	2	—	—	—	—	840	737	1.577
22 »	1.451	578	293	254	2	2	—	—	—	—	914	834	1.748
23 »	1.780	664	493	389	4	4	—	—	—	—	1.224	1.059	2.283
24 »	1.869	738	734	566	9	8	—	—	—	—	1.301	1.313	2.614
25 »	1.716	695	862	626	17	14	—	—	—	—	1.261	1.338	2.599
26 »	1.647	651	1.068	727	13	9	—	—	—	—	1.342	1.389	2.731
27 »	1.409	591	1.169	735	19	17	—	—	—	—	1.255	1.344	2.599
28 »	1.295	500	1.277	765	24	16	—	—	—	—	1.318	1.282	2.600
29 »	1.122	453	1.364	834	17	14	—	—	—	—	1.206	1.304	2.510
30 »	1.011	425	1.600	868	27	25	—	—	—	—	1.323	1.319	2.642
31 »	959	369	1.499	791	43	26	—	—	—	—	1.319	1.186	2.505
32 »	850	371	1.583	803	44	29	—	—	—	—	1.279	1.204	2.483
33 »	834	352	1.545	761	64	45	—	—	—	—	1.288	1.159	2.447
34 »	793	346	1.785	928	60	44	—	—	—	—	1.324	1.319	2.643
35 »	745	310	1.712	856	55	38	1	1	2	—	1.310	1.205	2.515
36 »	659	286	1.885	889	72	41	—	—	—	—	1.403	1.219	2.622
37 »	674	307	1.818	840	77	48	—	—	—	—	1.376	1.197	2.573
38 »	601	273	1.933	835	74	47	1	1	7	—	1.458	1.158	2.616
39 »	614	287	2.021	894	81	54	—	—	—	—	1.488	1.238	2.726
40 »	588	260	2.120	943	114	79	—	—	—	—	1.542	1.284	2.826
41 »	598	287	2.126	955	116	64	2	1	4	—	1.537	1.309	2.846
42 »	556	272	2.274	1.002	145	101	—	—	—	—	1.601	1.376	2.977
43 »	553	293	2.107	921	150	107	1	—	5	—	1.493	1.323	2.816
44 »	601	316	2.202	923	166	115	—	—	5	—	1.620	1.356	2.976
45 »	547	262	2.284	981	231	166	—	—	5	—	1.658	1.409	3.067
46 »	604	311	2.424	1.078	254	170	—	—	8	—	1.729	1.561	3.290
47 »	565	285	2.479	1.005	248	178	—	—	2	—	1.825	1.469	3.294
48 »	553	271	2.587	1.092	337	253	—	—	4	—	1.861	1.620	3.481
49 »	547	296	2.702	1.159	353	252	1	—	6	—	1.902	1.707	3.609
50 »	613	315	2.761	1.172	392	273	5	4	9	—	2.013	1.767	3.780
51 »	620	302	2.951	1.223	475	350	1	1	7	—	2.173	1.881	4.054
52 »	593	289	2.949	1.244	547	406	—	—	5	—	2.153	1.941	4.094
53 »	671	323	3.017	1.255	585	419	—	—	12	—	2.280	2.005	4.285
54 »	673	338	3.389	1.403	674	470	1	—	8	—	2.531	2.214	4.745
55 »	683	351	3.405	1.407	669	465	1	—	7	—	2.540	2.225	4.765
56 »	679	344	3.487	1.427	728	513	2	—	3	—	2.612	2.287	4.899
57 »	774	393	3.784	1.577	881	619	—	—	3	—	2.852	2.590	5.442
58 »	720	340	3.646	1.468	985	687	—	—	5	—	2.859	2.497	5.356
59 »	735	353	3.965	1.597	1.020	701	—	—	10	—	3.076	2.654	5.730
60 »	837	441	4.355	1.713	1.282	899	—	—	9	—	3.425	3.058	6.483
61 »	831	428	4.344	1.702	1.454	999	—	—	6	—	3.505	3.132	6.637
62 »	894	473	4.811	1.887	1.685	1.147	—	—	11	—	3.891	3.511	7.402
63 »	1.038	504	5.158	2.024	2.043	1.371	—	—	12	—	4.349	3.904	8.253
64 »	916	465	4.727	1.779	2.151	1.490	—	—	9	—	4.066	3.737	7.803

Segue Tav. 98. — Morti secondo l'età, il sesso e lo stato civile, 1939. — Regno e Compartimenti.

ETÀ ALLA MORTE	CELIBI E NUBILI		CONIUGATI		VEDOVI		DIVORZIATI		STATO CIVILE IGNOTO		IN COMPLESSO		
	MF	F	MF	F	MF	F	MF	F	MF	F	M	F	MF
1	2	3	4	5	6	7	8	9	10	11	12	13	14
65 anni.	912	447	4.978	1.864	2.363	1.599	—	1	6	1	4.348	3.912	8.260
66 »	1.051	527	5.197	1.958	2.646	1.800	—	—	8	4	4.613	4.289	8.902
67 »	1.034	509	5.218	1.980	3.081	2.072	—	—	12	5	4.779	4.566	9.345
68 »	1.103	570	5.161	1.860	3.320	2.215	—	—	12	4	4.947	4.646	9.596
69 »	1.174	599	5.558	2.022	3.894	2.644	2	—	10	3	5.370	5.268	10.638
70 »	1.226	646	5.405	1.964	4.156	2.842	—	—	14	7	5.342	5.459	10.801
71 »	1.176	595	5.306	1.794	4.437	3.012	—	—	14	4	5.528	5.405	10.933
72 »	1.286	618	5.626	1.868	5.339	3.539	2	1	15	7	6.235	6.033	12.268
73 »	1.377	729	5.687	1.865	6.002	3.971	2	1	19	7	6.514	6.573	13.087
74 »	1.342	705	5.290	1.684	6.436	4.140	2	2	14	7	6.546	6.538	13.084
75 »	1.308	707	5.229	1.659	6.918	4.490	2	—	19	11	6.609	6.867	13.476
76 »	1.321	689	4.993	1.459	7.246	4.641	1	1	13	5	6.779	6.795	13.574
77 »	1.184	639	4.392	1.205	7.293	4.563	1	1	8	4	6.466	6.412	12.878
78 »	1.242	712	3.911	1.088	7.301	4.582	4	1	14	5	6.084	6.388	12.472
79 »	1.185	700	3.741	989	7.609	4.836	1	1	10	5	6.015	6.531	12.546
80 »	1.105	669	3.448	865	7.975	4.929	1	1	11	4	6.072	6.468	12.540
81 »	967	581	2.779	615	7.182	4.475	1	—	11	5	5.264	5.676	10.940
82 »	932	556	2.449	527	7.051	4.428	1	1	6	4	4.923	5.176	10.439
83 »	798	517	2.011	425	6.930	4.258	2	—	14	3	4.552	5.203	9.755
84 »	637	409	1.437	312	5.550	3.437	—	—	11	4	3.473	4.162	7.635
85 »	562	342	1.225	240	5.087	3.143	1	1	7	2	3.154	3.728	6.882
86 »	541	330	990	185	4.733	2.876	—	—	9	4	2.878	3.395	6.273
87 »	390	249	778	129	4.057	2.504	2	2	9	4	2.348	2.888	5.236
88 »	369	247	537	80	3.259	1.999	—	—	—	—	1.839	2.326	4.165
89 »	260	181	330	47	2.519	1.577	—	—	5	4	1.305	1.809	3.114
90 »	175	111	215	29	1.831	1.124	—	—	1	1	957	1.265	2.222
91 »	125	87	158	15	1.363	864	—	—	1	1	680	967	1.647
92 »	90	65	89	9	981	611	—	—	1	—	476	685	1.161
93 »	70	58	68	4	734	465	—	—	1	—	346	527	873
94 »	51	37	33	3	508	311	—	—	—	—	241	351	592
95 »	30	24	20	4	373	252	—	—	—	—	143	280	423
96 »	17	15	15	1	213	143	—	—	—	—	86	159	245
97 »	16	12	4	1	108	76	—	—	—	—	39	89	128
98 »	6	6	1	—	68	49	—	—	—	—	20	55	75
99 »	2	2	3	—	43	32	—	—	—	—	14	34	48
100-ω	5	3	—	—	41	29	—	—	—	—	14	32	46
Età ignota	12	6	14	5	15	13	—	—	56	21	52	45	97

RIEPILOGO PER GRUPPI DI ETÀ

0 - 4 anni.	144.701	66.575	—	—	—	—	—	—	—	—	78.126	66.575	144.701
5 - 9 »	8.741	4.108	—	—	—	—	—	—	—	—	4.633	4.108	8.741
10 - 14 »	6.413	3.112	2	2	—	—	—	—	—	—	3.301	3.114	6.415
15 - 19 »	10.430	4.762	333	316	—	—	—	—	—	—	5.685	5.078	10.763
20 - 24 »	7.878	3.125	1.881	1.539	17	16	—	—	17	8	5.105	4.688	9.793
25 - 29 »	7.189	2.890	5.740	3.687	90	70	—	—	20	10	6.382	6.657	13.039
30 - 34 »	4.447	1.863	8.012	4.151	238	169	—	—	23	4	6.533	6.187	12.720
35 - 39 »	3.293	1.463	9.369	4.314	359	228	2	2	29	10	7.035	6.017	13.052
40 - 44 »	2.896	1.428	10.829	4.744	691	466	5	1	20	9	7.793	6.648	14.441
45 - 49 »	2.816	1.425	12.476	5.315	1.423	1.019	1	—	25	7	8.975	7.766	16.741
50 - 54 »	3.170	1.567	15.067	6.297	2.673	1.918	7	5	41	21	11.150	9.808	20.958
55 - 59 »	3.591	1.781	18.287	7.476	4.283	2.985	3	2	28	9	13.939	12.253	26.192
60 - 64 »	4.516	2.311	23.395	9.105	8.615	5.906	5	3	47	17	19.236	17.342	36.578
65 - 69 »	5.274	2.652	26.112	9.684	15.304	10.330	3	1	48	17	24.057	22.684	46.741
70 - 74 »	6.407	3.293	27.314	9.175	26.370	17.504	6	4	76	32	30.165	30.008	60.173
75 - 79 »	6.240	3.447	22.266	6.400	36.367	23.112	9	4	64	30	31.953	32.993	64.946
80 - 84 »	4.439	2.732	12.124	2.744	34.688	21.527	5	2	53	20	24.284	27.025	51.309
85 - 89 »	2.122	1.349	3.860	681	19.655	12.099	3	3	30	14	11.524	14.146	25.670
90 - 94 »	511	358	563	60	5.417	3.375	—	—	4	2	2.700	3.795	6.495
95 - 99 »	71	59	43	6	805	552	—	—	—	—	302	617	919
100-ω	5	3	—	—	41	29	—	—	—	—	14	32	46
Età ignota.	12	6	14	5	15	13	—	—	56	21	52	45	97
TOTALE.	235.162	110.309	197.687	75.701	157.051	101.318	49	27	581	231	302.944	287.586	590.530

Segue Tav. 98. — Morti secondo l'età, il sesso e lo stato civile, 1939. — Regno e Compartimenti.

ETÀ ALLA MORTE	CELIBI E NUBILI		CONIUGATI		VEDOVI		DIVORZIATI		STATO CIVILE IGNOTO		IN COMPLESSO		
	MF	F	MF	F	MF	F	MF	F	MF	F	M	F	MF
1	2	3	4	5	6	7	8	9	10	11	12	13	14
PIEMONTE													
0 - 4 anni.	5.093	2.193	—	—	—	—	—	—	—	—	2.900	2.193	5.093
5 - 9 »	415	196	—	—	—	—	—	—	—	—	219	196	415
10 - 14 »	346	165	—	—	—	—	—	—	—	—	181	165	346
15 - 19 »	641	294	15	15	—	—	—	—	—	—	347	309	656
20 - 24 »	661	194	109	93	—	—	—	—	1	—	484	287	771
25 - 29 »	649	245	401	272	2	1	—	—	2	1	535	519	1.054
30 - 34 »	476	179	608	275	15	12	—	—	—	—	633	466	1.099
35 - 39 »	362	146	803	323	31	22	—	—	1	1	705	492	1.197
40 - 44 »	321	159	991	420	67	45	—	—	1	—	758	624	1.382
45 - 49 »	354	169	1.211	507	128	83	—	—	—	—	934	759	1.693
50 - 54 »	435	208	1.498	621	258	183	—	—	1	1	1.181	1.013	2.194
55 - 59 »	494	259	1.784	695	427	293	—	—	1	—	1.459	1.247	2.706
60 - 64 »	652	316	2.275	855	894	607	—	—	3	1	2.045	1.779	3.824
65 - 69 »	748	384	2.667	1.019	1.567	1.035	—	—	5	3	2.548	2.439	4.987
70 - 74 »	973	528	2.687	894	2.784	1.848	—	—	3	3	3.177	3.270	6.447
75 - 79 »	857	489	2.107	571	3.756	2.442	—	—	3	1	3.223	3.503	6.726
80 - 84 »	603	386	1.165	215	3.481	2.126	—	—	5	3	2.524	2.730	5.254
85 - 89 »	250	144	324	33	2.035	1.321	1	1	2	1	1.112	1.500	2.612
90 - 94 »	62	44	45	4	521	329	—	—	1	1	251	378	629
95 - 99 »	3	3	1	—	94	63	—	—	—	—	32	66	98
100-00 »	—	—	—	—	3	2	—	—	—	—	1	2	3
Età ignota.	2	2	3	—	2	2	—	—	3	1	5	5	10
TOTALE.	14.397	6.703	18.694	6.812	16.065	10.414	7	4	33	9	25.254	23.942	49.196
LIGURIA													
0 - 4 anni.	1.827	798	—	—	—	—	—	—	—	—	1.029	798	1.827
5 - 9 »	190	102	—	—	—	—	—	—	—	—	88	102	190
10 - 14 »	133	68	—	—	—	—	—	—	—	—	65	68	133
15 - 19 »	256	109	3	3	—	—	—	—	—	—	147	112	259
20 - 24 »	276	97	35	31	—	—	—	—	—	—	183	128	311
25 - 29 »	262	98	159	97	3	2	—	—	—	—	227	197	424
30 - 34 »	211	78	234	117	8	6	—	—	—	—	252	201	453
35 - 39 »	160	62	340	154	10	6	—	—	—	—	288	222	510
40 - 44 »	168	69	454	184	30	17	—	—	—	—	382	270	652
45 - 49 »	183	72	496	204	49	35	—	—	—	—	417	311	728
50 - 54 »	186	77	612	256	112	77	—	—	—	—	500	410	910
55 - 59 »	196	87	734	265	202	126	—	—	—	—	654	478	1.132
60 - 64 »	242	105	907	325	360	229	—	—	1	1	852	660	1.512
65 - 69 »	278	142	900	307	530	362	—	—	1	—	898	811	1.709
70 - 74 »	330	166	958	291	955	607	—	—	—	—	1.179	1.064	2.243
75 - 79 »	303	171	714	206	1.155	717	—	—	—	—	1.078	1.094	2.172
80 - 84 »	231	138	382	85	1.187	741	—	—	1	1	836	965	1.801
85 - 89 »	117	80	124	20	730	457	—	—	—	—	414	557	971
90 - 94 »	25	18	19	3	256	150	—	—	—	1	130	171	301
95 - 99 »	8	6	—	—	48	35	—	—	—	—	15	41	56
100-00 »	—	—	—	—	3	1	—	—	—	—	2	—	3
Età ignota.	—	—	—	—	—	—	—	—	—	—	—	—	—
TOTALE.	5.582	2.543	7.071	2.548	5.638	3.568	3	2	3	—	9.636	8.661	18.297
LOMBARDIA													
0 - 4 anni.	16.925	7.556	—	—	—	—	—	—	—	—	9.369	7.556	16.925
5 - 9 »	919	422	—	—	—	—	—	—	—	—	497	422	919
10 - 14 »	744	359	—	—	—	—	—	—	—	—	385	359	744
15 - 19 »	1.184	560	13	13	—	—	—	—	—	—	624	573	1.197
20 - 24 »	978	468	158	132	1	1	—	—	—	—	536	601	1.137
25 - 29 »	1.037	413	726	493	5	4	—	—	—	—	858	910	1.768
30 - 34 »	740	279	1.110	557	28	21	—	—	—	—	1.021	857	1.878
35 - 39 »	576	239	1.497	604	45	23	—	—	—	—	1.252	866	2.118
40 - 44 »	541	252	1.802	729	99	58	—	—	1	1	1.404	1.041	2.445
45 - 49 »	492	254	2.010	807	232	164	—	—	2	—	1.511	1.225	2.736
50 - 54 »	546	240	2.547	1.019	430	297	—	—	1	1	1.968	1.557	3.525
55 - 59 »	621	285	3.115	1.196	790	519	—	—	2	—	2.528	2.000	4.528
60 - 64 »	766	405	3.840	1.397	1.614	1.067	—	—	4	2	3.353	2.871	6.224
65 - 69 »	902	436	3.774	1.356	2.662	1.703	—	—	1	1	3.845	3.496	7.341
70 - 74 »	981	544	3.355	1.041	4.101	2.618	—	—	1	1	4.247	4.207	8.454
75 - 79 »	864	522	2.232	541	4.926	3.107	—	—	2	2	3.855	4.172	8.027
80 - 84 »	557	348	988	199	4.194	2.620	—	—	3	3	2.575	3.167	5.742
85 - 89 »	219	146	243	23	1.889	1.171	—	—	—	—	1.011	1.340	2.351
90 - 94 »	49	37	30	6	489	314	—	—	—	—	211	357	568
95 - 99 »	5	4	1	—	60	45	—	—	—	—	17	49	66
100-00 »	—	—	—	—	1	1	—	—	—	—	—	1	1
Età ignota.	1	1	—	—	1	1	—	—	5	1	5	2	7
TOTALE.	29.647	13.770	27.451	10.113	21.567	13.733	7	4	29	9	41.072	37.629	78.701

Segue Tav. 98. — Morti secondo l'età, il sesso, e lo stato civile, 1939. — Regno e Compartimenti.

ETÀ ALLA MORTE	CELIBI E NUBILI		CONIUGATI		VEDOVI		DIVORZIATI		STATO CIVILE IGNOTO		IN COMPLESSO		
	MF	F	MF	F	MF	F	MF	F	MF	F	M	F	MF
1	2	3	4	5	6	7	8	9	10	11	12	13	14
VENEZIA TRIDENTINA													
0 - 4 anni.	1.519	676	—	—	—	—	—	—	—	—	843	676	1.519
5 - 9 »	140	59	—	—	—	—	—	—	—	—	81	59	140
10 - 14 »	92	46	—	—	—	—	—	—	—	—	46	46	92
15 - 19 »	199	88	—	—	—	—	—	—	—	—	111	89	200
20 - 24 »	186	71	1	1	—	—	—	—	—	—	117	81	198
25 - 29 »	199	69	65	46	—	—	—	—	—	—	149	115	264
30 - 34 »	134	46	132	70	2	2	—	—	1	—	151	118	269
35 - 39 »	107	36	165	81	5	2	—	—	1	—	159	119	278
40 - 44 »	89	40	196	90	20	11	—	—	—	—	165	141	306
45 - 49 »	80	33	230	99	21	13	—	—	—	—	186	145	331
50 - 54 »	82	43	230	100	58	35	—	—	1	—	193	179	372
55 - 59 »	116	60	335	139	102	72	—	—	1	—	283	271	554
60 - 64 »	159	85	377	158	191	142	—	—	—	—	342	385	727
65 - 69 »	196	112	431	154	297	206	—	—	1	—	453	472	925
70 - 74 »	188	99	383	123	483	332	—	—	—	—	500	554	1.054
75 - 79 »	178	100	307	87	534	335	—	—	—	—	497	522	1.019
80 - 84 »	103	69	151	33	525	306	—	—	—	—	371	408	779
85 - 89 »	60	39	49	7	304	172	—	—	—	—	195	218	413
90 - 94 »	14	10	5	—	81	49	—	—	—	—	41	59	100
95 - 99 »	2	2	1	—	9	5	—	—	—	—	5	7	12
100-ω	—	—	—	—	1	—	—	—	—	—	1	—	1
Età ignota.	—	—	1	1	—	—	—	—	—	—	—	3	3
TOTALE	3.843	1.783	3.070	1.198	2.633	1.682	4	1	6	3	4.889	4.667	9.556
VÈNETO													
0 - 4 anni.	10.176	4.495	—	—	—	—	—	—	—	—	5.681	4.495	10.176
5 - 9 »	759	367	—	—	—	—	—	—	—	—	392	367	759
10 - 14 »	615	288	—	—	—	—	—	—	—	—	327	288	615
15 - 19 »	950	428	14	14	—	—	—	—	—	—	522	442	964
20 - 24 »	734	301	119	100	1	1	—	—	—	—	453	402	855
25 - 29 »	768	334	462	315	4	4	—	—	—	—	581	653	1.234
30 - 34 »	470	226	677	365	17	11	—	—	—	—	562	602	1.164
35 - 39 »	345	167	799	386	33	25	—	—	—	—	600	578	1.178
40 - 44 »	292	142	935	399	60	41	—	—	—	—	705	582	1.287
45 - 49 »	260	142	1.075	441	135	95	—	—	—	—	794	678	1.472
50 - 54 »	285	153	1.306	506	237	169	—	—	—	—	1.001	828	1.829
55 - 59 »	341	165	1.496	608	320	223	—	—	—	—	1.161	996	2.157
60 - 64 »	418	208	1.995	801	712	478	—	—	—	—	1.640	1.487	3.127
65 - 69 »	504	260	2.389	916	1.390	923	—	—	—	—	2.184	2.099	4.283
70 - 74 »	548	293	2.563	874	2.337	1.524	—	—	—	—	2.757	2.693	5.450
75 - 79 »	553	296	1.884	559	3.238	2.079	—	—	—	—	2.744	2.934	5.678
80 - 84 »	399	244	964	215	3.063	1.920	—	—	—	—	2.049	2.380	4.429
85 - 89 »	198	128	320	54	1.891	1.188	—	—	—	—	1.040	1.370	2.410
90 - 94 »	58	42	43	2	649	395	—	—	—	—	311	439	750
95 - 99 »	7	7	5	—	110	71	—	—	—	—	44	78	122
100-ω	—	—	—	—	3	3	—	—	—	—	—	3	3
Età ignota.	—	—	1	1	2	2	—	—	—	—	—	3	3
TOTALE	18.680	8.686	17.047	6.556	14.202	9.152	1	—	15	3	25.548	24.397	49.945
VENEZIA GIULIA E ZARA													
0 - 4 anni.	2.409	1.055	—	—	—	—	—	—	—	—	1.354	1.055	2.409
5 - 9 »	162	73	—	—	—	—	—	—	—	—	89	73	162
10 - 14 »	155	68	—	—	—	—	—	—	—	—	87	68	155
15 - 19 »	326	154	4	2	—	—	—	—	—	—	174	156	330
20 - 24 »	237	67	34	28	1	1	—	—	—	—	176	96	272
25 - 29 »	243	89	167	103	3	2	—	—	—	—	219	194	413
30 - 34 »	159	58	227	112	14	9	—	—	—	—	221	179	400
35 - 39 »	97	40	248	93	12	10	—	—	—	—	214	143	357
40 - 44 »	90	35	294	123	23	17	—	—	—	—	232	175	407
45 - 49 »	86	48	322	108	44	30	—	—	—	—	266	186	452
50 - 54 »	105	39	394	130	102	74	—	—	—	—	358	243	601
55 - 59 »	88	43	518	166	123	80	—	—	—	—	440	289	729
60 - 64 »	111	46	525	180	217	141	—	—	—	—	487	368	855
65 - 69 »	115	41	627	214	372	249	—	—	—	—	610	504	1.114
70 - 74 »	104	47	516	141	598	408	—	—	—	—	623	596	1.219
75 - 79 »	132	77	450	118	755	495	—	—	—	—	648	690	1.338
80 - 84 »	98	71	231	51	806	536	—	—	—	—	477	658	1.135
85 - 89 »	54	30	88	19	453	286	—	—	—	—	260	335	595
90 - 94 »	8	7	18	1	160	102	—	—	—	—	76	111	187
95 - 99 »	1	1	2	—	22	17	—	—	—	—	7	18	25
100-ω	—	—	—	—	—	—	—	—	—	—	—	—	—
Età ignota.	—	—	—	—	—	—	—	—	—	—	—	—	—
TOTALE	4.780	2.089	4.665	1.589	3.705	2.457	2	—	6	3	7.020	6.138	13.158

Segue Tav. 98. — Morti secondo l'età, il sesso e lo stato civile, 1939. — Regno e Compartimenti.

ETÀ ALLA MORTE	CELIBI E NUBILI		CONIUGATI		VEDOVI		DIVORZIATI		STATO CIVILE IGNOTO		IN COMPLESSO		
	MF	F	MF	F	MF	F	MF	F	MF	F	M	F	MF
1	2	3	4	5	6	7	8	9	10	11	12	13	14
EMILIA													
0 - 4 anni.	6.244	2.672	—	—	—	—	—	—	—	—	3.572	2.672	6.244
5 - 9 »	515	245	—	—	—	—	—	—	—	—	270	245	515
10 - 14 »	434	215	—	—	—	—	—	—	—	—	219	215	434
15 - 19 »	718	320	18	18	—	—	—	—	—	—	398	338	736
20 - 24 »	661	239	127	111	1	1	—	—	—	—	438	351	789
25 - 29 »	577	205	406	247	14	12	—	—	—	—	533	464	997
30 - 34 »	319	141	611	310	19	15	—	—	—	—	483	466	949
35 - 39 »	237	100	740	332	42	26	—	—	—	1	561	459	1.020
40 - 44 »	204	97	726	322	50	37	—	—	—	—	524	456	980
45 - 49 »	208	108	923	399	108	74	—	—	—	1	658	582	1.240
50 - 54 »	236	98	1.148	506	192	131	—	—	—	1	841	736	1.577
55 - 59 »	266	114	1.351	551	293	189	—	—	—	—	1.056	854	1.910
60 - 64 »	322	144	1.712	652	589	381	—	—	—	2	1.447	1.178	2.625
65 - 69 »	392	160	1.891	671	1.070	679	—	—	—	—	1.843	1.510	3.353
70 - 74 »	575	232	2.165	736	2.011	1.258	1	—	—	5	2.528	2.229	4.757
75 - 79 »	574	261	1.739	505	2.991	1.824	—	—	—	1	2.715	2.590	5.305
80 - 84 »	385	198	798	172	2.610	1.626	—	—	—	4	1.800	1.997	3.797
85 - 89 »	173	104	223	41	1.414	901	—	—	—	2	765	1.047	1.812
90 - 94 »	58	35	32	—	406	243	—	—	—	1	218	278	496
95 - 99 »	5	5	2	—	53	38	—	—	—	—	17	43	60
100-00 »	2	2	—	—	1	1	—	—	—	—	—	3	3
Età ignota.	1	1	1	1	3	3	—	—	—	3	1	2	6
TOTALE.	13.106	5.696	14.613	5.574	11.867	7.439	1	—	20	10	20.888	18.719	39.607
TOSCANA													
0 - 4 anni.	4.413	1.961	—	—	—	—	—	—	—	—	2.452	1.961	4.413
5 - 9 »	374	196	—	—	—	—	—	—	—	—	178	196	374
10 - 14 »	341	170	—	—	—	—	—	—	—	—	171	170	341
15 - 19 »	619	253	15	15	—	—	—	—	—	—	366	268	634
20 - 24 »	522	202	101	87	1	1	—	—	—	—	334	290	624
25 - 29 »	482	199	367	218	7	5	—	—	—	—	434	422	856
30 - 34 »	290	116	562	255	24	17	—	—	—	2	489	389	878
35 - 39 »	239	114	658	281	29	12	—	—	—	1	520	407	927
40 - 44 »	174	83	762	332	46	32	1	—	—	2	536	449	985
45 - 49 »	182	101	924	407	107	80	—	—	—	—	626	588	1.214
50 - 54 »	187	86	1.106	433	172	123	1	—	—	1	824	643	1.467
55 - 59 »	236	107	1.352	530	296	208	1	—	—	1	1.039	846	1.885
60 - 64 »	326	149	1.746	669	590	351	1	—	—	2	1.493	1.172	2.665
65 - 69 »	360	168	1.911	747	1.073	702	—	—	—	1	1.729	1.618	3.347
70 - 74 »	479	192	2.209	794	2.007	1.312	1	—	—	1	2.403	2.300	4.703
75 - 79 »	488	218	1.667	498	2.821	1.742	2	—	—	2	2.522	2.463	4.985
80 - 84 »	339	178	800	181	2.464	1.526	2	—	—	2	1.721	1.886	3.607
85 - 89 »	157	80	256	56	1.527	922	2	—	—	3	882	1.063	1.945
90 - 94 »	37	24	36	4	394	257	—	—	—	3	182	285	467
95 - 99 »	4	3	2	—	46	30	—	—	—	—	19	33	52
100-00 »	1	—	—	—	2	2	—	—	—	—	1	2	3
Età ignota.	—	—	2	—	2	2	—	—	—	8	8	4	12
TOTALE.	10.250	4.600	14.476	5.507	11.608	7.324	11	7	39	17	18.929	17.455	36.384
MARCHE													
0 - 4 anni.	3.062	1.420	—	—	—	—	—	—	—	—	1.642	1.420	3.062
5 - 9 »	206	89	—	—	—	—	—	—	—	—	117	89	206
10 - 14 »	152	57	—	—	—	—	—	—	—	—	95	57	152
15 - 19 »	216	97	3	3	—	—	—	—	—	—	119	100	219
20 - 24 »	163	59	43	36	—	—	—	—	—	—	111	95	206
25 - 29 »	163	58	145	88	4	3	—	—	—	—	163	149	312
30 - 34 »	93	46	198	104	5	4	—	—	—	—	142	154	296
35 - 39 »	63	31	227	97	6	3	—	—	—	—	165	131	296
40 - 44 »	61	36	257	106	17	10	—	—	—	—	183	152	335
45 - 49 »	54	28	300	139	40	35	—	—	—	—	192	202	394
50 - 54 »	62	32	384	164	66	54	—	—	—	—	262	250	512
55 - 59 »	86	43	521	232	114	89	—	—	—	—	357	364	721
60 - 64 »	82	49	688	273	208	146	—	—	—	—	510	468	978
65 - 69 »	108	47	727	281	418	292	—	—	—	1	634	620	1.254
70 - 74 »	154	76	843	272	822	556	—	—	—	3	917	905	1.822
75 - 79 »	182	103	717	218	1.202	778	—	—	—	—	1.002	1.099	2.101
80 - 84 »	114	66	377	63	987	588	—	—	—	1	762	717	1.479
85 - 89 »	50	35	99	16	528	317	—	—	—	—	309	368	677
90 - 94 »	10	4	14	2	137	77	—	—	—	—	78	83	161
95 - 99 »	1	1	—	—	15	10	—	—	—	—	5	11	16
100-00 »	—	—	—	—	1	1	—	—	—	—	—	1	1
Età ignota.	1	—	—	—	—	—	—	—	—	—	1	—	1
TOTALE.	5.083	2.377	5.543	2.094	4.570	2.963	—	—	5	1	7.766	7.435	15.201

Segue TAV. 98. — Morti secondo l'età, il sesso e lo stato civile, 1939. — Regno e Compartimenti.

ETÀ ALLA MORTE	CELIBI E NUBILI		CONIUGATI		VEDOVI		DIVORZIATI		STATO CIVILE IGNOTO		IN COMPLESSO		
	MF	F	MF	F	MF	F	MF	F	MF	F	M	F	MF
1	2	3	4	5	6	7	8	9	10	11	12	13	14
ÛMBRIA													
0 - 4 anni.	1.595	685	—	—	—	—	—	—	—	—	910	685	1.595
5 - 9 »	121	61	—	—	—	—	—	—	—	—	60	61	121
10 - 14 »	93	43	—	—	—	—	—	—	—	—	50	43	93
15 - 19 »	163	75	4	4	—	—	—	—	—	—	88	79	167
20 - 24 »	109	37	20	12	—	—	—	—	—	—	80	49	129
25 - 29 »	105	29	104	63	3	2	—	—	—	—	118	94	212
30 - 34 »	45	20	128	60	5	2	—	—	—	—	96	82	178
35 - 39 »	37	14	131	62	—	—	—	—	—	1	92	77	169
40 - 44 »	39	20	155	62	12	7	—	—	—	—	117	89	206
45 - 49 »	30	15	195	91	26	16	—	—	—	—	129	122	251
50 - 54 »	39	20	230	110	38	27	—	—	—	—	150	157	307
55 - 59 »	42	24	297	141	64	44	—	—	—	—	194	209	403
60 - 64 »	54	23	360	135	136	92	—	—	—	1	300	251	551
65 - 69 »	71	33	427	158	245	153	—	—	—	—	399	344	743
70 - 74 »	136	49	464	152	443	308	—	—	—	1	535	509	1.044
75 - 79 »	141	61	384	100	575	344	—	—	—	—	595	505	1.100
80 - 84 »	75	32	205	59	579	341	—	—	—	1	428	432	860
85 - 89 »	41	17	59	7	333	175	—	—	—	—	234	199	433
90 - 94 »	11	3	5	—	74	41	—	—	—	—	46	44	90
95 - 99 »	—	—	1	—	11	8	—	—	—	—	4	8	12
100-00 »	—	—	—	—	1	1	—	—	—	—	—	1	1
Età ignota.	—	—	1	—	—	—	—	—	—	—	1	—	1
TOTALE.	2.947	1.261	3.170	1.216	2.545	1.561	—	—	4	2	4.628	4.040	8.668
LÀZIO													
0 - 4 anni.	7.827	3.551	—	—	—	—	—	—	—	—	4.276	3.551	7.827
5 - 9 »	529	240	—	—	—	—	—	—	—	—	289	240	529
10 - 14 »	385	183	—	—	—	—	—	—	—	—	202	183	385
15 - 19 »	681	283	19	16	—	—	—	—	—	—	401	299	700
20 - 24 »	558	209	157	109	1	1	—	—	—	3	399	320	719
25 - 29 »	490	176	379	219	4	3	—	—	—	1	475	399	874
30 - 34 »	249	98	507	247	11	7	—	—	—	4	418	353	771
35 - 39 »	166	66	567	242	26	20	—	—	—	4	434	329	763
40 - 44 »	145	80	645	272	42	27	—	—	—	1	458	380	838
45 - 49 »	159	75	832	348	69	45	—	—	—	4	597	468	1.065
50 - 54 »	183	91	954	382	123	88	—	—	—	2	703	565	1.268
55 - 59 »	187	95	1.009	400	215	149	—	—	—	3	769	645	1.414
60 - 64 »	224	120	1.252	460	468	325	—	—	—	1	1.044	907	1.951
65 - 69 »	261	123	1.422	499	826	569	—	—	—	6	1.320	1.195	2.515
70 - 74 »	300	149	1.484	508	1.447	937	—	—	—	11	1.642	1.600	3.242
75 - 79 »	325	157	1.191	356	1.826	1.090	—	—	—	5	1.741	1.606	3.347
80 - 84 »	207	112	568	120	1.666	995	—	—	—	8	1.216	1.233	2.449
85 - 89 »	114	59	165	36	836	494	—	—	—	4	528	591	1.119
90 - 94 »	27	17	28	5	236	159	—	—	—	—	110	181	291
95 - 99 »	7	5	2	1	37	28	—	—	—	—	12	34	46
100-00 »	—	—	—	—	2	2	—	—	—	—	—	—	2
Età ignota.	3	—	3	2	1	1	—	—	—	9	4	7	16
TOTALE.	13.027	5.889	11.184	4.222	7.836	4.940	5	3	79	34	17.043	15.088	32.131
ABRUZZI E MOLISE													
0 - 4 anni.	6.794	3.203	—	—	—	—	—	—	—	—	3.591	3.203	6.794
5 - 9 »	412	200	—	—	—	—	—	—	—	—	212	200	412
10 - 14 »	241	119	—	—	—	—	—	—	—	—	122	119	241
15 - 19 »	381	165	18	15	—	—	—	—	—	—	219	180	399
20 - 24 »	208	88	76	58	2	2	—	—	—	—	138	148	286
25 - 29 »	180	84	226	128	5	4	—	—	—	—	195	216	411
30 - 34 »	93	48	296	153	8	5	—	—	—	—	192	206	398
35 - 39 »	61	38	302	163	6	4	—	—	—	—	164	205	369
40 - 44 »	50	37	334	182	16	10	—	—	—	—	171	229	400
45 - 49 »	58	35	370	174	33	26	—	—	—	—	226	236	462
50 - 54 »	69	47	424	202	76	57	—	—	—	—	264	306	570
55 - 59 »	73	50	587	286	133	104	—	—	—	—	353	440	793
60 - 64 »	100	49	838	369	259	193	—	—	—	—	586	611	1.197
65 - 69 »	90	50	984	393	532	394	—	—	—	—	770	837	1.607
70 - 74 »	133	71	1.226	451	959	654	—	—	—	—	1.143	1.179	2.322
75 - 79 »	120	49	1.101	351	1.432	904	—	—	—	—	1.349	1.306	2.655
80 - 84 »	102	61	680	187	1.649	968	—	—	—	—	1.215	1.217	2.432
85 - 89 »	58	28	211	32	911	533	—	—	—	—	587	594	1.181
90 - 94 »	6	3	26	4	206	116	—	—	—	—	115	123	238
95 - 99 »	4	4	2	—	22	13	—	—	—	—	11	17	28
100-00 »	—	—	—	—	1	1	—	—	—	—	—	—	1
Età ignota.	1	1	—	—	—	—	—	—	—	—	2	—	4
TOTALE.	9.234	4.430	7.701	3.148	6.250	3.988	—	—	15	9	11.625	11.575	23.200

Segue Tav. 98. — Morti secondo l'età, il sesso e lo stato civile, 1939. — Regno e Compartimenti.

ETÀ ALLA MORTE	CELIBI E NUBILI		CONIUGATI		VEDOVI		DIVORZIATI		STATO CIVILE IGNOTO		IN COMPLESSO *		
	MF	F	MF	F	MF	F	MF	F	MF	F	M	F	MF
1	2	3	4	5	6	7	8	9	10	11	12	13	14
CAMPANIA													
0 - 4 anni	21.150	9.939	—	—	—	—	—	—	—	—	11.211	9.939	21.150
5 - 9 »	1.225	562	—	—	—	—	—	—	—	—	663	562	1.225
10 - 14 »	809	388	—	—	—	—	—	—	—	—	421	388	809
15 - 19 »	1.138	515	33	30	—	—	—	—	—	—	626	545	1.171
20 - 24 »	744	291	217	167	2	1	—	—	1	1	504	460	964
25 - 29 »	572	235	550	331	8	5	—	—	2	2	559	573	1.132
30 - 34 »	341	144	774	381	19	13	—	—	2	2	598	538	1.136
35 - 39 »	265	126	889	434	30	21	—	—	2	1	604	582	1.186
40 - 44 »	253	120	1.011	430	61	47	—	—	1	1	728	598	1.326
45 - 49 »	221	109	1.100	451	139	95	—	—	1	1	806	655	1.461
50 - 54 »	257	145	1.327	539	238	161	1	—	2	1	979	846	1.825
55 - 59 »	264	140	1.576	659	382	269	—	—	1	—	1.155	1.068	2.223
60 - 64 »	364	207	1.956	800	754	531	—	—	2	—	1.538	1.538	3.076
65 - 69 »	396	229	2.202	829	1.288	877	—	—	3	2	1.952	1.937	3.889
70 - 74 »	463	263	2.306	847	2.214	1.454	1	1	6	4	2.421	2.569	4.990
75 - 79 »	456	289	1.904	620	3.089	1.973	1	1	6	4	2.569	2.887	5.456
80 - 84 »	369	271	1.089	310	3.102	1.912	—	—	6	1	2.072	2.494	4.566
85 - 89 »	196	148	390	88	1.714	1.075	—	—	—	—	989	1.311	2.300
90 - 94 »	46	36	53	7	513	313	—	—	—	—	256	356	612
95 - 99 »	9	7	5	1	70	49	—	—	—	—	27	5	84
100 - ∞ »	—	—	—	—	8	5	—	—	—	—	3	5	8
Età ignota.	1	—	—	—	1	1	—	—	4	—	5	1	6
TOTALE	29.539	14.164	17.382	6.924	13.632	8.802	3	2	39	17	30.686	29.909	60.595
PUGLIE													
0 - 4 anni	16.794	7.833	—	—	—	—	—	—	—	—	8.961	7.833	16.794
5 - 9 »	779	357	—	—	—	—	—	—	—	—	422	357	779
10 - 14 »	542	292	—	—	—	—	—	—	—	—	250	292	542
15 - 19 »	878	447	33	32	4	4	—	—	1	1	432	479	911
20 - 24 »	553	272	178	143	8	7	—	—	1	1	316	420	736
25 - 29 »	391	195	466	310	15	8	—	—	1	1	354	512	866
30 - 34 »	205	105	606	366	27	19	—	—	1	1	348	479	827
35 - 39 »	119	54	534	301	32	23	—	—	2	1	307	375	682
40 - 44 »	91	50	623	309	64	47	—	—	1	1	364	383	747
45 - 49 »	97	55	769	357	142	108	—	—	3	1	473	460	933
50 - 54 »	114	72	838	417	230	169	—	—	2	1	498	598	1.096
55 - 59 »	128	79	947	428	284	204	—	—	1	1	629	677	1.306
60 - 64 »	125	68	1.234	534	377	284	—	—	2	2	850	888	1.738
65 - 69 »	185	99	1.507	558	734	509	—	—	5	2	1.263	1.168	2.431
70 - 74 »	221	131	1.655	546	1.284	891	—	—	6	1	1.597	1.569	3.166
75 - 79 »	208	133	1.454	402	1.972	1.249	—	—	3	2	1.851	1.786	3.637
80 - 84 »	177	116	963	257	2.179	1.351	—	—	3	2	1.596	1.726	3.322
85 - 89 »	95	71	328	73	1.288	807	—	—	3	1	762	952	1.714
90 - 94 »	17	14	44	8	313	204	—	—	1	—	148	226	374
95 - 99 »	5	4	6	2	40	26	—	—	—	—	19	32	51
100 - ∞ »	—	—	—	—	3	2	—	—	—	—	1	2	3
Età ignota.	—	—	—	—	—	—	—	—	6	4	2	4	6
TOTALE	21.724	10.447	12.185	5.043	8.712	5.708	—	—	40	20	21.443	21.218	42.661
LUCANIA													
0 - 4 anni	4.137	1.984	—	—	—	—	—	—	—	—	2.153	1.984	4.137
5 - 9 »	190	94	—	—	—	—	—	—	—	—	96	94	190
10 - 14 »	96	37	—	—	—	—	—	—	—	—	59	37	96
15 - 19 »	145	62	9	9	—	—	—	—	—	—	83	71	154
20 - 24 »	70	33	44	36	—	—	—	—	—	—	45	69	114
25 - 29 »	57	27	97	66	3	1	—	—	—	—	63	94	157
30 - 34 »	27	12	113	73	3	1	—	—	—	—	57	86	143
35 - 39 »	15	9	114	67	1	—	—	—	—	—	54	76	130
40 - 44 »	22	11	119	63	10	7	—	—	—	—	70	81	151
45 - 49 »	19	14	139	69	18	17	—	—	—	—	76	100	176
50 - 54 »	10	5	137	77	32	25	—	—	—	—	72	107	179
55 - 59 »	29	13	189	91	33	28	—	—	—	—	119	132	251
60 - 64 »	39	23	287	125	86	68	—	—	1	1	196	217	413
65 - 69 »	37	18	302	112	170	124	—	—	—	—	255	254	509
70 - 74 »	49	27	346	132	349	257	—	—	—	—	328	416	744
75 - 79 »	42	32	290	82	452	315	—	—	1	—	356	429	785
80 - 84 »	53	41	178	46	521	342	—	—	1	1	323	430	753
85 - 89 »	22	18	55	17	249	151	—	—	—	—	140	186	326
90 - 94 »	2	1	10	1	69	43	—	—	—	—	36	45	81
95 - 99 »	—	—	—	—	11	7	—	—	—	—	4	7	11
100 - ∞ »	—	—	—	—	—	—	—	—	—	—	—	—	—
Età ignota.	—	—	1	—	—	—	—	—	—	—	1	—	1
TOTALE	5.061	2.461	2.430	1.066	2.007	1.386	—	—	3	2	4.586	4.915	9.501

Segue Tav. 98. — Morti secondo l'età, il sesso e lo stato civile, 1939. — Regno e Compartimenti.

ETÀ ALLA MORTE	CELIBI E NUBILI		CONIUGATI		VEDOVI		DIVORZIATI		STATO CIVILE IGNOTO		IN COMPLESSO		
	MF	F	MF	F	MF	F	MF	F	MF	F	M	F	MF
1	2	3	4	5	6	7	8	9	10	11	12	13	14
CALÀBRIE													
0 - 4 anni.	10.164	4.992	—	—	—	—	—	—	—	—	5.172	4.992	10.164
5 - 9 »	522	247	—	—	—	—	—	—	—	—	275	247	522
10 - 14 »	285	154	1	1	—	—	—	—	—	—	131	155	286
15 - 19 »	419	187	29	26	—	—	—	—	—	—	235	213	448
20 - 24 »	284	116	128	103	—	—	—	—	—	—	193	219	412
25 - 29 »	219	109	256	164	5	5	—	—	—	—	202	278	480
30 - 34 »	125	63	302	177	15	11	—	—	—	—	191	251	442
35 - 39 »	98	58	319	177	9	8	—	—	—	—	183	243	426
40 - 44 »	84	56	336	163	24	22	—	—	1	—	204	241	445
45 - 49 »	57	33	336	159	48	38	—	—	—	—	212	230	442
50 - 54 »	82	55	411	189	95	75	—	—	2	1	270	320	590
55 - 59 »	86	56	523	241	120	97	—	—	—	—	335	394	729
60 - 64 »	146	89	759	330	277	219	—	—	4	1	547	639	1.186
65 - 69 »	162	98	944	365	474	367	—	—	4	1	753	831	1.584
70 - 74 »	194	123	1.085	378	902	657	—	—	5	1	1.027	1.159	2.186
75 - 79 »	194	126	1.058	323	1.347	941	—	—	6	2	1.213	1.392	2.605
80 - 84 »	152	108	715	163	1.501	984	—	—	4	—	1.117	1.255	2.372
85 - 89 »	81	60	297	50	913	568	—	—	5	3	615	681	1.296
90 - 94 »	29	23	54	4	237	146	—	—	—	—	147	173	320
95 - 99 »	2	2	—	—	43	26	—	—	—	—	19	28	47
100-00 »	—	—	—	—	2	—	—	—	—	—	2	—	2
Età ignota.	1	—	—	—	1	1	—	—	1	—	2	1	3
TOTALE.	13.386	6.755	7.555	3.013	6.013	4.165	—	—	33	9	13.045	13.942	26.987
SICILIA													
0 - 4 anni.	19.830	9.358	—	—	—	—	—	—	—	—	10.472	9.358	19.830
5 - 9 »	901	420	—	—	—	—	—	—	—	—	481	420	901
10 - 14 »	703	343	1	1	—	—	—	—	—	—	360	344	704
15 - 19 »	1.155	568	89	87	—	—	—	—	—	—	589	655	1.244
20 - 24 »	694	274	258	224	2	2	—	—	9	4	459	504	963
25 - 29 »	569	236	615	429	10	9	—	—	13	5	528	679	1.207
30 - 34 »	332	151	709	412	23	19	—	—	12	2	492	584	1.076
35 - 39 »	254	122	799	403	32	20	—	—	15	5	550	551	1.101
40 - 44 »	194	101	922	425	71	48	1	1	5	3	612	580	1.192
45 - 49 »	208	102	970	435	125	95	—	—	9	4	676	636	1.312
50 - 54 »	215	118	1.244	536	250	196	—	—	20	13	866	863	1.729
55 - 59 »	257	127	1.600	711	344	260	—	—	20	7	1.116	1.106	2.222
60 - 64 »	300	181	2.188	860	719	539	—	—	14	4	1.637	1.584	3.221
65 - 69 »	345	194	2.468	906	1.378	982	—	—	17	6	2.120	2.088	4.208
70 - 74 »	446	236	2.459	805	2.140	1.526	—	—	15	5	2.488	2.573	5.061
75 - 79 »	482	295	2.592	733	3.602	2.288	—	—	21	11	3.371	3.327	6.698
80 - 84 »	375	241	1.588	333	3.499	2.230	—	—	10	3	2.665	2.808	5.473
85 - 89 »	190	130	514	89	2.209	1.307	—	—	8	—	1.394	1.527	2.921
90 - 94 »	43	34	76	7	565	373	—	—	—	—	270	414	684
95 - 99 »	5	3	11	2	89	63	—	—	—	—	37	68	105
100-00 »	2	1	—	—	7	5	—	—	—	—	3	6	9
Età ignota.	—	—	1	—	1	—	—	—	9	4	7	4	11
TOTALE.	27.500	13.235	19.104	7.401	15.066	9.962	5	4	197	77	31.193	30.679	61.872
SARDEGNA													
0 - 4 anni.	4.742	2.204	—	—	—	—	—	—	—	—	2.538	2.204	4.742
5 - 9 »	382	178	—	—	—	—	—	—	—	—	204	178	382
10 - 14 »	247	117	—	—	—	—	—	—	—	—	130	117	247
15 - 19 »	361	157	13	13	—	—	—	—	—	—	204	170	374
20 - 24 »	240	107	66	60	1	1	—	—	—	—	139	168	307
25 - 29 »	226	89	149	98	2	1	—	—	1	1	189	189	378
30 - 34 »	138	53	218	117	7	6	—	—	—	—	187	176	363
35 - 39 »	92	41	237	114	15	7	—	—	1	—	183	162	345
40 - 44 »	78	40	267	130	11	7	—	—	1	—	180	177	357
45 - 49 »	68	32	274	120	37	31	—	—	—	—	196	183	379
50 - 54 »	77	38	277	110	52	38	—	—	1	1	220	187	407
55 - 59 »	81	34	353	137	95	66	—	—	—	—	292	237	529
60 - 64 »	86	44	456	182	164	113	—	—	2	—	369	339	708
65 - 69 »	124	58	539	199	278	204	—	—	1	—	481	461	942
70 - 74 »	133	67	600	190	534	357	—	—	2	2	653	616	1.269
75 - 79 »	141	68	475	130	694	489	—	—	2	1	624	688	1.312
80 - 84 »	100	52	282	55	675	415	—	—	2	—	537	522	1.059
85 - 89 »	47	32	115	20	431	254	—	—	1	1	287	307	594
90 - 94 »	9	6	25	2	111	64	—	—	—	—	74	72	146
95 - 99 »	3	2	—	—	25	18	—	—	—	—	8	20	28
100-00 »	—	—	—	—	2	2	—	—	—	—	—	—	2
Età ignota.	1	1	—	—	1	1	—	—	—	—	—	—	2
TOTALE.	7.376	3.420	4.346	1.677	3.135	2.074	—	—	15	6	7.695	7.177	14.872

TAV. 99. — Morti secondo l'età, il sesso e l'anno di nascita, 1939. — Regno.

ETÀ ALLA MORTE	MORTI		ANNO DI NASCITA	ETÀ ALLA MORTE	MORTI		ANNO DI NASCITA	ETÀ ALLA MORTE	MORTI		ANNO DI NASCITA
	in ciascuna età	secondo l'anno di nascita			in ciascuna età	secondo l'anno di nascita			in ciascuna età	secondo l'anno di nascita	
1	2	3	4	5	6	7	8	9	10	11	12
A) MASCHI											
0	55.572	38.364	1939	15-19	5.685	487	1924	65-69	24.057	2.077	1874
		17.170	1938			4.656	1923-1920			19.240	1873-1870
		38	non indicato			530	1919			2.699	1869
1	14.566	9.519	1938	20-24	5.105	12	non indicato	70-74	30.165	41	non indicato
		5.029	1937			435	1919			2.669	1869
		18	non indicato			3.979	1918-1915			24.122	1868-1865
2	4.068	2.422	1937	25-29	6.382	678	1914	75-79	31.953	3.323	1864
		1.640	1936			13	non indicato			51	non indicato
		6	non indicato			5.165	1913-1910			3.089	1864
3	2.291	1.229	1936	30-34	6.533	585	1909	80-84	24.284	25.662	1863-1860
		1.057	1935			13	non indicato			3.169	1859
		5	non indicato			667	1909			33	non indicato
4	1.629	899	1935	35-39	7.035	5.188	1908-1905	85-89	11.524	3.099	1859
		727	1934			665	1904			19.422	1858-1855
		3	non indicato			13	non indicato			1.737	1854
5	1.217	651	1934	40-44	7.793	667	1904	90-94	2.700	26	non indicato
		566	1933			5.640	1903-1900			1.485	1854
		—	non indicato			710	1899			9.409	1853-1850
6	1.036	558	1933	45-49	8.975	18	non indicato	95-99	302	616	1849
		473	1932			782	1899			14	non indicato
		5	non indicato			6.219	1898-1895			505	1849
7	853	476	1932	50-54	11.150	774	1894	100-104	14	2.083	1848-1845
		374	1931			18	non indicato			110	1844
		3	non indicato			7.176	1893-1890			2	non indicato
8	792	421	1931	55-59	13.939	962	1889	Età ignota	52	73	1844
		370	1930			1.003	1889			224	1843-1840
		1	non indicato			8.771	1888-1885			5	1839
9	735	406	1930	60-64	18.236	1.358	1884	Totale	302.944	—	non indicato
		328	1929			18	non indicato			4	1839
		1	non indicato			1.229	1884			10	1838-1835
10-14	3.301	344	1929	60-64	18.236	11.059	1883-1880	Totale	302.944	—	1834
		2.575	1928-1925			1.638	1879			—	non indicato
		373	1924			13	non indicato			52	52
		9	non indicato			26	non indicato				

Segue TAV. 99. — Morti secondo l'età, il sesso e l'anno di nascita, 1939. — Regno.

ETÀ ALLA MORTE	MORTI		ANNO DI NASCITA	ETÀ ALLA MORTE	MORTI		ANNO DI NASCITA	ETÀ ALLA MORTE	MORTI		ANNO DI NASCITA
	in ciascuna età	secondo l'anno di nascita			in ciascuna età	secondo l'anno di nascita			in ciascuna età	secondo l'anno di nascita	
1	2	3	4	5	6	7	8	9	10	11	12
B) FEMMINE											
0	45.319	31.023	1939	15-19	5.078	438	1924	65-69	22.684	1.782	1874
		14.260	1938			4.166	1923-1920			18.105	1873-1870
		36	non indicato			462	1919			2.768	1869
1	13.927	9.131	1938	20-24	4.688	12	non indicato	70-74	30.008	29	non indicato
		4.775	1937			415	1919			2.725	1869
		21	non indicato			3.597	1918-1915			23.788	1868-1865
2	3.823	2.292	1937	25-29	6.657	667	1914	75-79	32.993	3.445	1864
		1.525	1936			9	non indicato			50	non indicato
		6	non indicato			667	1914			3.233	1864
3	2.072	1.095	1936	30-34	6.187	5.366	1913-1910	80-84	27.025	26.274	1863-1860
		974	1935			608	1909			3.439	1859
		3	non indicato			16	non indicato			47	non indicato
4	1.434	826	1935	35-39	6.017	664	1909	85-89	14.146	3.273	1859
		605	1934			4.842	1908-1905			21.591	1858-1855
		3	non indicato			669	1904			2.121	1854
5	1.108	618	1934	40-44	6.648	12	non indicato	90-94	3.795	40	non indicato
		605	1934			658	1904			1.692	1854
		3	non indicato			4.729	1903-1900			11.558	1853-1850
6	948	618	1934	45-49	7.766	621	1899	95-99	617	873	1849
		488	1933			9	non indicato			23	non indicato
		2	non indicato			633	1899			615	1849
7	750	530	1933	50-54	9.808	5.294	1898-1895	100-104	31	3.001	1848-1845
		416	1932			711	1894			175	1844
		2	non indicato			10	non indicato			4	non indicato
8	652	385	1932	55-59	12.253	696	1894	105-109	1	141	1844
		359	1931			6.223	1893-1890			464	1843-1840
		6	non indicato			832	1889			12	1839
9	650	307	1931	60-64	17.342	15	non indicato	Età ignota	45	—	non indicato
		307	1931			879	1889			9	1839
		345	1930			7.760	1888-1885			22	1838-1835
10-14	3.114	—	non indicato	60-64	17.342	1.153	1884	Età ignota	45	—	1834
		348	1930			16	non indicato			—	non indicato
		300	1929			1.103	1884			1	1834
	2	non indicato	9.715	1883-1880	—	1833-1830					
	326	1929	1.419	1879	—	1829					
	2.442	1928-1925	16	non indicato	—	non indicato					
	342	1924	1.524	1879	45	45					
	4	non indicato	13.908	1878-1875	287.586	287.586					
			1.876	1874							
			34	non indicato	TOTALE	287.586	287.586				

TAV. 100. — Morti in età di 15 anni ed oltre (a) secondo la

CLASSE	CATEGORIA	SOTTO CATEGORIA	PROFESSIONE O CONDIZIONE	GRUPPI					
				15-19		20-24		25-29	
				MF	F	MF	F	MF	F
1	2	3	4	5	6	7	8	9	10
1	1	1 e 2	Agricoltori di ogni specie.	2.468	477	1.856	422	2.698	598
2	1	0	Industriali, commercianti.	22	1	47	1	111	4
3	1	0	Venditori di derrate alimentari, merci varie e non specificate . . .	39	3	50	2	71	8
3	2	0	Esercenti.	9	6	11	7	20	7
3	3	0	Commissionari, rappresentanti.	13	2	18	—	50	2
4	1	0	Minatori, cavatori, ecc.	22	—	32	1	84	1
4	2	0	Falegnami, verniciatori, ecc.	135	2	158	3	235	5
4	3	1	Addetti alla macellazione e conservazione delle carni.	11	1	5	—	17	1
4	3	3	Addetti ai forni e pastifici.	54	1	68	6	77	3
4	3	2 e 4	Addetti alla lavorazione del latte e alle industrie alimentari . . .	1	—	5	—	7	—
4	4	1	Conciatori, pellai.	2	—	2	—	4	1
4	4	2	Calzolai, guantai, ecc.	93	8	122	19	166	11
4	5	1	Metallurgici.	3	—	7	—	10	—
4	5	2	Meccanici, elettricisti, ecc.	439	16	370	12	450	10
4	6	0	Argentieri, orefici, ecc.	5	—	11	3	24	3
4	7	1	Asfaltisti, fornai, ecc.	11	1	5	1	15	1
4	7	2	Ceramisti, vetrai, ecc.	17	3	11	3	16	2
4	8	1	Muratori, imbianchini, ecc..	117	—	156	—	322	—
4	8	2	Manovali, braccianti, ecc.	383	1	289	1	409	—
4	9	1	Addetti all'industria tessile.	144	118	113	101	204	175
4	9	2	Addetti a manifatture tessili.	24	22	21	20	41	36
4	10	1	Addetti all'industria del vestiario	220	151	255	183	273	177
4	10	2	Addetti all'arredamento.	3	—	7	—	5	—
4	11	1	Industrie chimiche.	8	4	8	2	25	9
4	11	2	Addetti ai laboratori e manifattura tabacchi.	17	17	12	12	13	13
4	12	1	Addetti alle industrie poligrafiche.	25	3	26	3	31	6
4	12	2	Addetti alle industrie della carta.	15	8	16	8	8	4
4	13	0	Operai non specificati	427	181	378	168	493	150
5	1	0	Cocchieri, carrettieri, ecc.	18	—	25	—	48	—
5	2	0	Ferrovieri, tramvieri, conduttori di automobili, addetti ai trasporti aerei	17	—	70	1	144	—
5	3	0	Marinai, barcaioi, pescatori, ecc.	34	—	55	—	47	1
6	1	1-3-4	Addetti alla cura della persona.	2	1	20	12	37	23
6	1	2	Addetti all'acconciatura della persona	83	5	99	8	92	7
6	2	0	Addetti ai servizi domestici.	155	128	156	138	201	147
6	3	0	Garzoni e camerieri addetti ai servizi pubblici.	302	29	125	3	94	5
6	4	1	Facchini, spazzini, cantonieri.	11	—	9	—	48	5
6	4	2	Venditori ambulanti, saltimbanchi, venturieri.	37	3	35	—	57	8
7	1	0	Personale subalterno dello Stato e di altri Enti pubblici.	11	2	13	1	24	5
8	1	0	Esercito, Marina, Aeronautica (esclusi gli Ufficiali)	36	—	652	—	175	—
8	2	0	Guardie di Finanza e Milizia (esclusi gli Ufficiali)	—	—	14	—	21	—
8	3	0	Altri Corpi arm. dello Stato e Enti publ. (esclusi gli Ufficiali) . .	1	—	10	—	29	—
9	1	1 e 2	Culto cattolico, altri culti.	20	8	73	51	158	126
9	2	1	Insegnanti.	13	9	53	25	56	28
9	2	2	Professioni liberali.	—	—	30	1	53	2
9	3	0	Arti sanitarie.	—	—	8	3	31	8
9	4	0	Arti belle.	18	—	19	1	47	5
10	1-2-3	0-1-2	Ufficiali di terra, di mare e d'aria.	3	—	28	—	40	—
10	4	0	Impiegati pubblici e privati.	159	53	264	60	383	87
10	5	0	Pensionati e veterani.	13	8	7	3	29	5
11	1	0	Proprietari e benestanti.	25	8	32	13	71	23
12	1	0	Studenti	1.234	318	408	48	112	9
12	2	0	Attendenti a casa.	3.339	3.339	3.250	3.250	4.823	4.823
12	3-4	0 a 5	Disoccupati, invalidi, ricoverati, mendicanti.	443	123	256	79	328	107
0	0	0	Ignota.	62	18	23	13	22	6
TOTALE				10.763	5.078	9.793	4.688	13.039	6.657

(a) Esclusa l'età ignota.

professione o condizione, l'età e il sesso, 1939. — Regno.

D I E T À

30-34		35-39		40-44		45-49		50-54		55-59	
MF	F	MF	F	MF	F	MF	F	MF	F	MF	F
11	12	13	14	15	16	17	18	19	20	21	22
2.627	559	2.681	563	2.644	579	3.145	648	4.263	862	5.891	1.051
156	2	208	15	297	14	392	23	547	34	663	38
122	11	150	10	212	24	224	28	319	51	381	50
21	5	42	6	46	5	92	10	99	17	137	29
56	1	88	—	121	—	135	2	155	2	202	—
94	—	103	—	90	—	82	1	96	—	82	—
225	5	207	1	248	1	286	3	337	2	372	5
15	—	15	—	12	—	10	—	12	1	14	—
67	6	90	3	87	4	110	7	128	2	175	10
9	—	9	—	9	2	9	1	13	—	16	—
5	1	9	1	9	—	7	—	14	—	4	—
173	7	137	5	165	5	180	8	251	7	289	3
10	—	17	—	23	—	24	—	19	—	23	—
417	8	492	9	483	4	509	3	530	6	474	2
15	1	9	—	19	—	31	—	32	—	38	—
22	1	13	1	29	3	27	1	30	—	35	—
21	1	17	1	25	1	26	1	30	—	37	3
377	—	315	1	396	—	457	—	482	—	519	2
443	—	456	1	460	1	531	1	570	1	556	2
118	83	124	84	113	77	107	61	94	47	113	42
18	13	16	13	12	9	20	15	22	11	22	6
179	117	117	67	145	72	184	97	168	59	210	64
8	—	5	—	12	—	18	2	18	1	23	2
23	5	18	2	19	—	16	4	24	—	19	2
14	14	11	11	6	6	4	4	7	5	3	2
23	1	33	1	27	—	39	—	34	2	38	1
10	3	12	1	11	1	18	3	18	2	21	3
455	107	450	82	458	67	450	62	452	44	444	35
88	1	124	—	128	1	135	—	194	1	176	2
163	—	229	—	292	—	275	—	300	—	180	1
41	—	61	—	60	—	87	—	92	—	106	—
28	13	25	10	42	19	41	17	46	13	36	9
85	5	78	5	56	2	69	5	55	—	81	1
165	112	172	93	186	105	232	144	244	132	280	157
90	4	105	2	105	3	108	2	122	5	119	2
66	7	93	2	134	6	177	12	221	15	241	13
72	1	93	5	126	11	123	12	162	12	179	10
35	4	60	3	82	9	83	8	103	16	94	17
95	—	128	—	32	—	50	—	28	—	15	—
31	—	17	—	15	—	5	—	—	—	8	—
31	—	38	—	42	—	49	—	53	—	45	—
114	91	86	70	100	85	104	69	197	115	313	121
88	62	98	72	112	74	71	39	101	49	139	68
64	—	91	3	107	—	92	1	126	1	158	—
35	6	48	12	48	8	43	5	73	19	121	27
43	1	29	2	44	4	63	7	53	5	77	4
19	—	17	—	39	—	47	—	46	—	25	—
428	58	431	52	534	57	561	53	593	32	687	28
42	9	88	17	251	40	428	113	649	170	1.113	201
97	39	117	43	148	53	246	87	408	131	617	176
10	1	6	1	—	—	—	—	—	—	—	—
4.705	4.705	4.634	4.634	5.184	5.184	6.074	6.074	7.721	7.721	9.796	9.796
347	114	319	107	381	109	430	127	591	209	761	259
15	3	21	6	10	3	15	6	16	6	24	9
12.720	6.187	13.052	6.017	14.441	6.648	16.741	7.766	20.958	9.808	26.192	12.253

Segue Tav. 100. — Morti in età di 15 anni e oltre (a) secondo

CLASSE	CATEGORIA	SOTTO CATEGORIA	PROFESSIONE O CONDIZIONE	GRUPPI					
				60-64		65-69		70-74	
				MF	F	MF	F	MF	F
1	2	3	4	5	6	7	8	9	10
1	1	1 e 2	Agricoltori di ogni specie.	9.248	1.567	12.454	2.021	16.533	2.624
2	1	0	Industriali, commercianti.	821	40	856	36	774	42
3	1	0	Venditori di derrate alimentari, merci varie e non specificate . . .	429	71	448	59	455	52
3	2	0	Esercenti.	180	29	175	35	165	42
3	3	0	Commissionari, rappresentanti.	268	4	232	1	231	3
4	1	0	Minatori, cavatori, ecc.	78	—	72	—	59	—
4	2	0	Falegnami, verniciatori, ecc.	460	5	504	5	507	5
4	3	1	Addetti alla macellazione e conservazione delle carni.	18	—	20	—	14	—
4	3	3	Addetti ai forni e pastifici.	163	11	188	11	229	12
4	3	2 e 4	Addetti alla lavorazione del latte e alle industrie alimentari	21	1	19	—	18	1
4	4	1	Conciatori, pellai.	8	—	18	—	9	—
4	4	2	Calzolai, guantai, ecc.	399	3	420	—	490	—
4	5	1	Metallurgici.	31	—	14	—	11	—
4	5	2	Meccanici, elettricisti, ecc.	556	2	487	—	386	1
4	6	0	Argentieri, orefici, ecc.	38	—	53	—	45	—
4	7	1	Asfaltisti, fornai, ecc.	36	—	40	—	39	—
4	7	2	Ceramisti, vetrai, ecc.	33	—	22	1	23	—
4	8	1	Muratori, imbianchini, ecc.	614	—	764	—	692	1
4	8	2	Manovali, braccianti, ecc.	638	1	622	—	595	1
4	9	1	Addetti all'industria tessile.	116	34	109	37	89	27
4	9	2	Addetti a manifatture tessili.	22	11	14	8	13	3
4	10	1	Addetti all'industria del vestiario	215	71	252	63	227	65
4	10	2	Addetti all'arredamento.	27	3	29	3	28	1
4	11	1	Industrie chimiche.	9	—	11	—	9	1
4	11	2	Addetti ai laboratori e manifattura tabacchi.	3	3	1	1	1	1
4	12	1	Addetti alle industrie poligrafiche.	43	—	32	1	36	—
4	12	2	Addetti alle industrie della carta.	19	2	17	—	16	1
4	13	0	Operai non specificati	479	25	424	12	402	13
5	1	0	Cocchieri, carrettieri, ecc.	252	—	270	—	308	2
5	2	0	Ferrovieri, tramvieri, conduttori di automobili, addetti ai trasporti aerei	115	1	73	—	63	—
5	3	0	Marinai, barcaioli, pescatori, ecc.	99	—	150	—	153	1
6	1	1-3-4	Addetti alla cura della persona.	29	5	23	6	18	1
6	1	2	Addetti all'acconciatura della persona	89	—	68	1	73	—
6	2	0	Addetti ai servizi domestici.	369	178	357	192	331	176
6	3	0	Garzoni e camerieri addetti ai servizi pubblici.	181	5	164	2	184	3
6	4	1	Facchini, spazzini, cantonieri.	278	17	246	22	191	29
6	4	2	Venditori ambulanti, saltimbanchi, venturieri.	231	18	194	15	229	21
7	1	0	Personale subalterno dello Stato e di altri Enti pubblici.	125	19	88	15	76	10
8	1	0	Esercito, Marina, Aeronautica (esclusi gli Ufficiali)	8	—	3	—	3	—
8	2	0	Guardie di Finanza e Milizia (esclusi gli Ufficiali)	—	—	—	—	—	—
8	3	0	Altri Corpi arm. dello Stato e Enti publ. (esclusi gli Ufficiali)	43	—	26	—	9	—
9	1	1 e 2	Culto cattolico, altri culti.	422	204	438	187	527	242
9	2	1	Insegnanti.	152	73	78	36	67	25
9	2	2	Professioni liberali.	224	1	249	—	198	—
9	3	0	Arti sanitarie.	185	25	188	30	171	29
9	4	0	Arti belle.	83	3	92	1	87	5
10	1-2-3	0-1-2	Ufficiali di terra, di mare e d'aria.	20	—	19	—	18	—
10	4	0	Impiegati pubblici e privati	684	18	469	11	356	7
10	5	0	Pensionati e veterani	1.737	306	3.233	627	5.032	1.203
11	1	0	Proprietari e benestanti.	1.052	317	1.516	427	2.061	581
12	1	0	Studenti	—	—	—	—	—	—
12	2	0	Attendenti a casa.	13.811	13.811	17.993	17.993	23.125	23.125
12	3-4	0 a 5	Disoccupati, invalidi, ricoverati, mendicanti.	1.384	449	2.481	814	4.752	1.636
0	0	0	Ignota.	33	9	26	11	45	16
TOTALE				36.578	17.342	46.741	22.684	60.173	30.008

(a) Esclusa l'età ignota.

la professione o condizione, l'età e il sesso, 1939. — Regno.

DI ETÀ

75-79		80-84		85-89		90-99		IN COMPLESSO		
MF	F	MF	F	MF	F	MF	F	M	F	MF
11	12	13	14	15	16	17	18	19	20	21
17.325	2.666	12.925	2.112	5.874	1.017	1.336	205	85.997	17.971	103.968
677	40	468	15	176	7	41	1	5.943	313	6.256
357	51	222	33	92	12	16	1	3.121	466	3.587
129	33	92	18	26	2	13	3	1.003	254	1.257
167	2	100	1	46	—	8	—	1.870	20	1.890
50	1	39	—	12	—	1	—	992	4	996
441	5	324	7	140	—	36	2	4.559	56	4.615
22	—	1	—	1	—	—	—	184	3	187
188	8	103	4	49	—	5	—	1.693	88	1.781
22	—	10	—	2	—	2	—	167	5	172
9	—	4	—	5	—	1	—	107	3	110
445	—	282	2	139	—	31	—	3.704	78	3.782
5	—	6	—	2	—	—	—	205	—	205
311	—	192	—	84	—	15	—	6.127	73	6.200
49	—	24	—	8	—	1	—	395	7	402
32	—	26	—	11	—	3	—	365	9	374
17	1	10	1	7	1	1	—	294	19	313
597	—	415	2	178	—	49	—	6.444	6	6.450
573	3	324	1	124	—	20	—	6.979	14	6.993
106	31	66	21	34	19	4	1	696	958	1.654
19	10	9	6	8	5	1	1	93	189	282
209	49	131	26	61	13	10	2	1.580	1.276	2.856
15	2	14	3	3	1	1	1	197	19	216
10	—	5	—	3	—	—	—	178	29	207
1	1	—	—	—	—	—	—	3	90	93
22	1	12	—	10	—	1	—	413	19	432
20	—	4	—	3	—	3	—	175	36	211
381	8	251	9	107	5	23	—	5.096	968	6.064
233	—	156	—	78	1	12	—	2.237	8	2.245
50	—	43	—	16	—	5	—	2.032	3	2.035
224	—	135	—	70	—	14	—	1.426	2	1.428
13	2	7	1	2	2	—	—	235	134	369
73	3	38	1	14	—	3	—	1.013	43	1.056
330	190	206	111	78	46	24	14	1.423	2.063	3.486
153	6	110	2	42	—	7	—	1.938	73	2.011
201	25	106	18	40	5	7	—	1.893	176	2.069
175	15	97	11	39	2	10	2	1.713	146	1.859
73	11	40	4	24	1	3	—	809	125	934
3	—	—	—	—	—	—	—	1.228	—	1.228
—	—	—	—	—	—	—	—	111	—	111
18	—	—	—	—	—	—	—	394	—	394
439	227	254	140	115	61	40	21	1.582	1.818	3.400
64	33	50	27	27	11	7	2	543	633	1.176
168	—	123	—	38	—	15	—	1.727	9	1.736
115	12	56	4	46	12	10	1	977	201	1.178
72	2	35	2	20	2	8	—	746	44	790
15	—	—	—	—	—	—	—	336	—	336
254	5	148	5	67	2	19	2	5.507	530	6.037
5.742	1.572	4.249	1.359	1.947	751	598	231	18.543	6.615	25.158
2.657	750	2.500	764	1.368	435	448	161	9.355	4.008	13.363
—	—	—	—	—	—	—	—	1.393	377	1.770
24.548	24.548	19.053	19.053	9.567	9.567	2.932	2.932	—	160.555	160.555
7.064	2.653	7.798	3.239	4.848	2.156	1.669	856	20.815	13.037	33.852
63	27	46	23	19	10	7	5	276	171	447
64.946	32.993	51.309	27.025	25.670	14.146	7.460	4.444	216.832	213.744	430.576

TAV. 101. — Morti in età di 15 anni e oltre (a) secondo la

CLASSE	CATEGORIA	SOTTO CATEGORIA	PROFESSIONE O CONDIZIONE	C L A S S I				
				fino a 2.000	2.001-5.000	5.001-10.000	10.001-20.000	20.001-50.000
				M A S C H I				
1	2	3	4	5	6	7	8	9
1	1	1 e 2	Agricoltori di ogni specie.	9.391	24.271	20.003	13.615	10.427
2	1	0	Industriali, commercianti.	245	704	740	692	843
3	1	0	Venditori di derrate alimentari, merci varie e non specificate	138	421	504	371	445
3	2	0	Esercenti.	74	188	173	136	157
3	3	0	Commissionari, rappresentanti.	46	190	245	224	253
4	1	0	Minatori, cavoratori, ecc.	85	171	151	191	161
4	2	0	Falegnami, verniciatori, ecc.	252	696	753	694	642
4	3	1	Addetti alla macellazione e conservazione delle carni.	11	24	37	23	26
4	3	3	Addetti ai forni e pastifici.	98	288	266	220	262
4	3	2 e 4	Addetti alla lavorazione del latte e alle industrie alimentari	19	42	35	24	16
4	4	1	Conciatori, pellai.	6	6	12	14	21
4	4	2	Calzolai, guantai, ecc.	173	587	634	561	631
4	5	1	Metallurgici.	11	19	23	13	17
4	5	2	Meccanici, elettricisti, ecc.	234	689	742	755	775
4	6	0	Argentieri, orefici, ecc.	7	33	32	48	62
4	7	1	Asfaltisti, fornaciai, ecc.	15	49	76	50	49
4	7	2	Ceramisti, vetrai, ecc.	9	35	50	43	27
4	8	1	Muratori, imbianchini, ecc.	596	1.145	951	785	955
4	8	2	Manovali, braccianti, ecc.	203	666	715	965	1.122
4	9	1	Addetti all'industria tessile.	35	127	137	86	123
4	9	2	Addetti a manifatture tessili.	1	3	15	13	8
4	10	1	Addetti all'industria del vestiario	80	261	271	214	240
4	10	2	Addetti all'arredamento.	1	12	18	18	21
4	11	1	Industrie chimiche.	8	39	22	23	14
4	11	2	Addetti ai laboratori e manifattura di tabacchi.	—	—	1	—	—
4	12	1	Addetti alle industrie poligrafiche.	3	11	26	25	48
4	12	2	Addetti alle industrie della carta.	5	29	21	23	20
4	13	0	Operai non specificati	125	354	513	650	637
5	1	0	Cocchieri, carrettieri, ecc.	64	265	353	379	377
5	2	0	Ferrovieri, tramvieri, conduttori di automobili, addetti ai trasporti aerei	51	143	170	187	251
5	3	0	Marinai, barcaioi, pescatori, ecc.	31	99	282	238	303
6	1	1-3-4	Addetti alla cura della persona.	8	13	12	28	42
6	1	2	Addetti all'acconciatura della persona	8	82	130	134	184
6	2	0	Addetti ai servizi domestici.	51	109	105	111	171
6	3	0	Garzoni e camerieri addetti ai servizi pubblici.	87	282	266	268	291
6	4	1	Facchini, spazzini, cantonieri.	51	207	258	267	284
6	4	2	Venditori ambulanti, saltimbanchi, venturieri.	28	139	173	232	289
7	1	0	Personale subalterno dello Stato e di altri Enti pubblici.	48	100	87	78	125
8	1	0	Esercito, Marina, Aeronautica (esclusi gli Ufficiali)	34	75	115	76	197
8	2	0	Guardie di Finanza e Milizia (esclusi gli Ufficiali)	9	7	13	6	19
8	3	0	Altri Corpi arm. dello Stato e Enti publ. (esclusi gli Ufficiali)	7	46	38	52	64
9	1	1 e 2	Culto cattolico, altri culti.	119	268	248	249	238
9	2	1	Insegnanti	18	59	55	46	84
9	2	2	Professioni liberali.	38	120	140	147	229
9	3	0	Arti sanitarie.	36	115	135	92	150
9	4	0	Arti belle.	11	35	50	38	104
10	1-2-3	0-1-2	Ufficiali di terra, di mare e d'aria.	4	22	18	17	54
10	4	0	Impiegati pubblici e privati.	100	305	320	379	609
10	5	0	Pensionati e veterani.	671	2.396	2.207	2088	2.566
11	1	0	Proprietari e benestanti.	644	1.988	1.886	1.403	1.382
12	1	0	Studenti	47	126	124	138	255
12	2	0	Attendenti a casa.	—	—	—	—	—
12	3-4	0 a 5	Disoccupati, invalidi, ricoverati, mendicanti.	1.192	4.109	4.349	3.256	3.202
0	0	0	Ignota.	17	43	35	29	24
TOTALE				15.245	42.213	38.735	30.414	29.496

(a) Esclusa l'età ignota. — (b) Cfr. la nota (*) a pag. 18.

professione o condizione e il sesso, 1939. — Regno e Classi di Comuni.

DI COMUNI CON ABITANTI: (b)											IN COMPLESSO
50.001- 100.000	oltre 100.000	TOTALE	fino a 2.000	2.001- 5.000	5.001- 10.000	10.001- 20.000	20.001- 50.000	50.001- 100.000	oltre 100.000	TOTALE	
FEMMINE											
10	11	12	13	14	15	16	17	18	19	20	21
4.391	3.899	85.997	2.941	6.536	3.903	2.204	1.531	534	322	17.971	103.968
567	2.152	5.943	29	74	54	43	41	29	43	313	6.256
310	932	3.121	21	71	86	59	81	50	98	466	3.587
59	216	1.003	22	78	55	36	22	15	26	254	1.257
213	699	1.870	2	2	3	4	2	—	7	20	1.890
61	172	992	—	2	—	—	2	—	—	4	996
359	1.163	4.559	3	7	7	17	10	—	12	56	4.615
17	46	184	—	—	1	2	—	—	—	3	187
198	361	1.693	7	25	20	14	11	5	6	88	1.781
15	16	167	—	1	2	—	2	—	—	5	172
12	36	107	—	1	—	1	—	—	1	3	110
257	861	3.704	2	5	2	5	33	6	25	78	3.782
23	99	205	—	—	—	—	—	—	—	—	205
596	2.336	6.127	1	6	8	17	8	4	29	73	6.200
26	187	395	—	—	—	1	2	1	3	7	402
45	81	365	1	1	2	2	1	1	1	9	374
22	108	294	—	—	3	5	5	—	6	19	313
521	1.491	6.444	—	—	1	1	1	1	2	6	6.450
904	2.404	6.979	—	1	2	1	5	3	2	14	6.993
123	65	696	89	257	215	99	157	85	56	958	1.654
39	14	93	15	30	22	30	21	29	42	189	282
134	380	1.580	64	174	157	150	184	129	418	1.276	2.856
19	108	197	2	6	3	3	1	1	3	19	216
7	65	178	—	1	7	4	—	3	14	29	207
—	2	3	8	27	33	2	8	7	5	90	93
41	259	413	—	1	2	2	4	1	9	19	432
13	64	175	1	7	2	2	6	—	18	36	211
589	2.228	5.096	46	71	93	117	161	97	383	968	6.064
168	631	2.237	1	2	1	1	2	—	1	8	2.245
259	971	2.032	—	1	1	—	—	—	1	3	2.035
108	365	1.426	—	—	1	—	—	1	—	2	1.428
36	96	235	3	11	6	12	15	19	68	134	369
93	382	1.013	2	6	3	3	8	4	17	43	1.056
138	738	1.423	71	258	242	233	317	185	757	2.063	3.486
150	594	1.938	3	13	13	12	15	6	11	73	2.011
163	663	1.893	9	22	20	38	30	13	44	176	2.069
223	629	1.713	7	18	13	20	33	15	40	146	1.859
93	278	809	6	23	18	11	20	11	36	125	934
178	553	1.228	—	—	—	—	—	—	—	—	1.228
10	47	111	—	—	—	—	—	—	—	—	111
42	145	394	—	—	—	—	—	—	—	—	394
122	338	1.582	40	153	266	168	249	201	741	1.818	3.400
54	227	543	37	79	85	69	103	90	170	633	1.176
170	883	1.727	—	1	1	—	3	1	3	9	1.736
97	352	977	25	40	30	27	27	12	40	201	1.178
81	427	746	2	3	—	1	5	3	30	44	790
35	186	336	—	—	—	—	—	—	—	—	336
595	3.199	5.507	16	33	28	26	67	78	282	530	6.037
2.053	6.562	18.543	267	1.059	1.013	752	965	758	1.801	6.615	25.158
653	1.399	9.355	217	593	568	491	540	371	1.228	4.008	13.363
164	539	1.393	4	36	40	43	75	49	130	377	1.770
—	—	—	10.620	30.076	28.525	23.096	22.534	12.405	33.299	160.555	160.555
1.593	3.114	20.815	970	3.329	2.680	1.913	1.568	722	1.855	13.037	33.852
14	114	276	11	31	48	20	20	8	33	171	447
10.853	43.876	210.832	15.565	43.171	38.285	29.757	28.895	15.953	42.118	213.744	430.576

TAV. 102. — Morti secondo grandi gruppi di età, 1939. — Regno, Ripartizioni geografiche e Classi di Comuni.

RIPARTIZIONI GEOGRAFICHE GRUPPI DI ETÀ	CLASSI DI COMUNI CON ABITANTI (*):							TOTALE
	fino a 2.000	2.001- 5.000	5.001- 10.000	10.001- 20.000	20.001- 50.000	50.001- 100.000	oltre 100.000	
1	2	3	4	5	6	7	8	9
ITALIA SETTENTRIONALE:								
0 anni	3.280	8.797	7.019	3.762	2.842	2.156	5.011	32.867
1-14 »	1.562	4.021	3.262	2.101	1.749	1.336	2.914	16.945
15-64 »	6.920	16.373	14.600	9.535	9.257	9.170	21.573	87.428
65-∞ »	13.639	30.160	23.645	12.572	10.584	9.112	21.474	121.186
Età ignota	5	14	6	3	2	4	—	34
TOTALE	25.406	59.365	48.532	27.973	24.434	21.778	50.972	258.460
ITALIA CENTRALE:								
0 anni	565	2.090	2.046	2.333	1.626	777	2.648	12.085
1-14 »	340	1.064	1.118	1.229	1.062	482	1.718	7.013
15-64 »	784	3.057	3.934	4.657	4.898	3.027	8.983	29.340
65-∞ »	1.871	6.790	8.163	7.728	7.161	3.948	8.253	43.914
Età ignota	4	6	1	4	3	6	6	30
TOTALE	3.564	13.007	15.262	15.951	14.750	8.240	21.608	92.382
ITALIA MERIDIONALE:								
0 anni	2.045	8.944	7.716	6.961	6.725	1.929	4.603	38.923
1-14 »	1.148	5.560	4.780	4.365	4.448	1.331	3.586	25.218
15-64 »	1.810	6.876	6.204	5.937	7.710	2.100	7.458	38.095
65-∞ »	4.131	14.854	12.081	9.657	10.208	2.434	7.323	60.688
Età ignota	—	2	7	2	7	—	2	20
TOTALE	9.134	36.236	30.788	26.922	29.098	7.794	22.972	162.944
ITALIA INSULARE:								
0 anni	561	2.559	2.847	4.016	3.137	876	3.020	17.016
1-14 »	343	1.636	1.539	2.148	1.569	473	2.032	9.790
15-64 »	553	2.451	2.697	3.466	3.240	1.403	5.604	19.414
65-∞ »	1.102	4.823	5.696	6.619	5.333	1.612	5.326	30.511
Età ignota	—	1	5	1	1	3	2	13
TOTALE	2.559	11.470	12.834	16.250	13.280	4.367	15.984	76.744
REGNO:								
0 anni	6.451	22.390	19.628	17.072	14.330	5.738	15.282	100.891
1-14 »	3.393	12.281	10.749	9.843	8.828	3.622	10.250	58.966
15-64 »	10.067	28.757	27.435	23.595	25.105	15.700	43.618	174.277
65-∞ »	20.743	56.627	49.585	36.576	33.286	17.106	42.376	256.299
Età ignota	9	23	19	10	13	13	10	97
TOTALE	40.663	120.078	107.416	87.096	81.562	42.179	111.536	590.530

(*) Cfr. la nota (*) a pag. 18.

TAV. 103. — Morti nel primo anno di vita secondo l'età alla morte e la filiazione, 1939. — Regno, Compartimenti e Provincie.

a) legittimi; b) illegittimi

PROVINCIE E COMPARTIMENTI	ETÀ ALLA MORTE												TOTALE	
	'0	1	2	3	4	5	6	7	8	9	10	11		
	MESI													
1	2	3	4	5	6	7	8	9	10	11	12	13	14	
REGNO	TOTALE	37.752	8.471	6.734	6.303	5.940	5.464	5.352	5.320	5.315	5.023	4.750	4.467	100.891
	di cui femmine	16.493	3.770	2.995	2.852	2.659	2.446	2.472	2.405	2.497	2.354	2.259	2.117	45.319
	LEGITTIMI (1)	35.454	7.799	6.208	5.791	5.570	5.159	5.107	5.096	5.116	4.840	4.580	4.306	95.026
di cui femmine	15.490	3.463	2.754	2.629	2.488	2.300	2.359	2.315	2.405	2.260	2.178	2.041	42.682	
ILLEGITTIMI (2)	2.298	672	526	512	370	305	245	224	199	183	170	161	5.865	
di cui femmine	1.003	307	241	223	171	146	113	90	92	94	81	76	2.637	
Alessandria	{ a) 168 b) 7	{ 28 —	{ 14 1	{ 11 4	{ 24 1	{ 15 —	{ 14 —	{ 16 2	{ 20 1	{ 9 —	{ 7 —	{ 4 —	{ 330 16	
Aosta	{ a) 122 b) 17	{ 22 1	{ 15 —	{ 22 2	{ 21 4	{ 15 1	{ 14 3	{ 11 2	{ 6 —	{ 16 3	{ 7 1	{ 9 1	{ 280 35	
Asti	{ a) 87 b) —	{ 14 4	{ 18 4	{ 12 2	{ 11 —	{ 8 1	{ 11 —	{ 7 —	{ 10 —	{ 8 —	{ 11 —	{ 4 1	{ 201 12	
Cuneo	{ a) 437 b) 38	{ 62 15	{ 58 5	{ 57 7	{ 42 4	{ 56 5	{ 43 5	{ 26 4	{ 35 2	{ 35 2	{ 23 2	{ 32 3	{ 906 92	
Novara	{ a) 193 b) 10	{ 33 3	{ 32 7	{ 22 4	{ 34 1	{ 27 1	{ 24 —	{ 18 —	{ 19 3	{ 9 2	{ 11 1	{ 13 —	{ 435 32	
Torino	{ a) 537 b) 91	{ 83 25	{ 70 12	{ 69 10	{ 68 7	{ 54 5	{ 61 5	{ 55 5	{ 44 4	{ 40 4	{ 41 4	{ 38 2	{ 1.160 174	
Vercelli	{ a) 134 b) 13	{ 23 7	{ 15 2	{ 20 2	{ 12 2	{ 14 —	{ 14 —	{ 18 2	{ 6 1	{ 16 —	{ 9 —	{ 5 —	{ 286 29	
PIEMONTE	{ a) 1.678 b) 176	{ 265 55	{ 222 31	{ 213 31	{ 212 19	{ 189 13	{ 181 13	{ 151 15	{ 140 11	{ 133 11	{ 109 8	{ 105 7	{ 3.598 390	
Genova	{ a) 386 b) 59	{ 67 11	{ 57 5	{ 39 13	{ 36 5	{ 24 4	{ 19 4	{ 23 3	{ 12 2	{ 16 2	{ 14 2	{ 19 1	{ 718 110	
Imperia	{ a) 58 b) 6	{ 11 —	{ 7 —	{ 1 1	{ 2 2	{ 3 1	{ 6 —	{ 4 —	{ 2 —	{ 4 —	{ 5 3	{ 2 3	{ 105 13	
La Spezia	{ a) 107 b) 4	{ 21 2	{ 12 —	{ 16 3	{ 12 —	{ 11 —	{ 4 —	{ 9 —	{ 4 —	{ 8 1	{ 5 —	{ 9 —	{ 218 10	
Savona	{ a) 88 b) 17	{ 9 2	{ 7 —	{ 10 3	{ 9 2	{ 5 —	{ 9 —	{ 5 2	{ 7 2	{ 3 2	{ 7 1	{ 3 1	{ 162 32	
LIGURIA	{ a) 639 b) 86	{ 103 15	{ 83 5	{ 66 20	{ 59 9	{ 43 5	{ 38 4	{ 41 5	{ 31 4	{ 31 5	{ 31 6	{ 33 1	{ 1.203 165	
Bergamo	{ a) 678 b) 34	{ 131 8	{ 158 6	{ 185 7	{ 150 2	{ 165 3	{ 136 2	{ 159 2	{ 154 6	{ 163 4	{ 133 —	{ 129 3	{ 2.341 77	
Brescia	{ a) 721 b) 36	{ 162 10	{ 145 9	{ 134 5	{ 153 11	{ 128 9	{ 127 8	{ 140 11	{ 134 3	{ 107 3	{ 126 3	{ 95 6	{ 2.172 116	
Como	{ a) 310 b) 15	{ 72 3	{ 75 2	{ 65 3	{ 57 3	{ 48 3	{ 52 1	{ 58 —	{ 54 —	{ 36 —	{ 44 1	{ 44 —	{ 915 31	
Cremona	{ a) 272 b) 27	{ 65 11	{ 48 4	{ 57 4	{ 45 5	{ 40 6	{ 36 3	{ 33 1	{ 28 3	{ 28 —	{ 28 6	{ 28 —	{ 708 70	
Mantova	{ a) 212 b) 39	{ 36 7	{ 17 2	{ 26 2	{ 22 4	{ 26 1	{ 21 1	{ 21 4	{ 29 2	{ 18 1	{ 19 1	{ 21 2	{ 468 66	
Milano	{ a) 1.466 b) 112	{ 253 25	{ 257 26	{ 270 25	{ 233 20	{ 237 15	{ 209 16	{ 192 15	{ 214 11	{ 180 9	{ 148 7	{ 152 4	{ 3.811 285	
Pavia	{ a) 232 b) 12	{ 37 7	{ 48 4	{ 34 4	{ 26 4	{ 32 1	{ 25 2	{ 22 1	{ 16 —	{ 19 1	{ 15 2	{ 19 —	{ 525 38	
Sondrio	{ a) 122 b) 2	{ 20 3	{ 22 2	{ 12 1	{ 11 1	{ 14 —	{ 12 1	{ 8 —	{ 13 1	{ 17 —	{ 11 —	{ 12 —	{ 274 11	
Varese	{ a) 226 b) 9	{ 44 5	{ 40 2	{ 45 2	{ 29 1	{ 24 2	{ 31 —	{ 29 1	{ 37 1	{ 23 1	{ 26 —	{ 21 —	{ 575 23	
LOMBARDIA	{ a) 4.239 b) 288	{ 820 79	{ 810 57	{ 828 53	{ 726 51	{ 714 40	{ 649 34	{ 662 35	{ 679 26	{ 591 19	{ 550 20	{ 521 15	{ 11.789 717	
Bolzano	{ a) 235 b) 38	{ 51 13	{ 30 7	{ 35 5	{ 39 10	{ 24 —	{ 30 5	{ 16 3	{ 21 —	{ 15 4	{ 13 2	{ 14 1	{ 523 88	
Trento	{ a) 225 b) 13	{ 36 4	{ 28 5	{ 21 4	{ 39 3	{ 28 —	{ 33 1	{ 19 —	{ 27 1	{ 23 2	{ 17 —	{ 6 2	{ 502 35	
VENEZIA TRIDENT	{ a) 460 b) 51	{ 87 17	{ 58 12	{ 56 9	{ 78 13	{ 52 —	{ 63 6	{ 35 3	{ 48 1	{ 38 6	{ 30 2	{ 20 3	{ 1.025 123	

(1) Compresi 862 morti nel primo anno di vita per i quali non venne indicata la filiazione e che dalle notizie contenute nelle schede poteva presumersi fossero legittimi. — (2) Compresi 2124 morti nel primo anno di vita per i quali fu dichiarata ignota la filiazione.

Segue TAV. 103. — Morti nel primo anno di vita secondo l'età alla morte e la filiazione, 1939. — Regno, Compartimenti e Provincie.

a) legittimi; b) illegittimi

PROVINCIE E COMPARTIMENTI	ETÀ ALLA MORTE												TOTALE
	0	1	2	3	4	5	6	7	8	9	10	11	
	MESI												
1	2	3	4	5	6	7	8	9	10	11	12	13	14
Pisa. (a)	199	17	11	7	12	9	5	9	9	9	12	1	300
(b)	5	2	—	1	1	—	—	—	—	—	—	—	9
Pistoia (a)	132	20	6	9	6	9	7	8	5	4	6	3	215
(b)	4	1	1	—	1	—	—	1	—	—	—	—	8
Siena. (a)	174	22	15	12	15	11	7	12	11	3	8	8	298
(b)	11	1	1	—	1	—	—	—	—	—	1	—	15
TOSCANA (a)	1.815	238	151	140	141	129	106	114	97	92	92	73	3.188
(b)	90	15	6	8	8	6	3	7	2	3	2	1	151
Ancona. (a)	222	43	26	25	24	16	24	31	16	10	20	13	470
(b)	10	2	4	6	3	2	—	3	—	2	2	—	34
Ascoli Piceno. (a)	213	33	21	24	21	25	22	17	19	19	19	19	452
(b)	9	1	1	—	—	1	2	—	1	—	2	1	18
Macerata. (a)	228	33	16	15	25	18	21	26	26	15	28	19	470
(b)	6	3	—	—	1	—	—	1	1	—	—	—	11
Pesaro e Urbino. (a)	406	50	35	31	41	23	29	24	25	35	33	25	757
(b)	11	—	—	—	3	—	—	2	2	1	—	—	17
MARCHE. (a)	1.069	159	98	95	111	82	98	98	86	79	100	76	2.149
(b)	36	6	5	6	6	4	3	3	4	3	4	1	80
Perugia. (a)	429	77	57	28	46	34	36	32	27	30	27	41	864
(b)	18	3	1	5	1	2	1	1	—	1	—	3	36
Terni (a)	148	31	16	9	10	18	18	4	6	4	4	6	274
(b)	9	1	—	—	—	—	—	—	—	—	1	1	12
UMBRIA (a)	577	108	73	37	56	52	54	36	33	34	31	47	1.138
(b)	27	4	1	5	1	2	1	1	—	1	1	4	48
Frosinone. (a)	525	98	63	59	60	56	61	61	53	45	69	56	1.206
(b)	24	25	39	35	17	23	9	11	10	11	13	12	229
Littoria. (a)	178	40	50	31	29	29	24	21	17	30	35	18	502
(b)	9	2	2	—	—	3	—	1	1	—	—	—	18
Rieti. (a)	149	32	18	23	15	15	26	11	16	7	7	12	331
(b)	3	2	—	2	—	—	—	—	—	—	—	1	8
Roma (a)	987	184	133	137	109	115	107	106	113	112	117	98	2.318
(b)	159	43	29	34	23	24	20	12	11	14	4	9	382
Viterbo. (a)	148	28	18	22	14	13	19	15	16	11	15	10	329
(b)	5	—	—	—	—	1	1	—	1	—	—	—	8
LÀZIO. (a)	1.987	382	282	272	227	228	237	214	215	205	243	194	4.688
(b)	200	72	70	71	40	51	30	24	23	25	17	22	645
Campobasso (a)	507	134	75	96	83	68	70	70	73	89	71	74	1.410
(b)	14	5	1	2	1	5	3	—	—	2	2	3	38
Chieti. (a)	423	86	54	52	42	55	41	51	57	49	48	57	1.015
(b)	19	5	1	3	—	2	2	1	4	—	2	4	43
L'Aquila (*). (a)	322	69	49	52	53	40	37	36	38	55	42	37	830
(b)	12	5	2	4	1	—	—	—	1	1	2	3	32
Pescara. (a)	206	37	29	28	24	23	26	23	35	28	35	28	522
(b)	17	8	10	6	—	—	1	—	1	3	1	2	49
Teramo (a)	211	41	33	28	46	32	22	32	35	40	37	36	593
(b)	23	3	7	4	3	2	2	—	—	3	2	1	50
ABRUZZI E MOLISE (a)	1.689	367	240	256	248	218	196	212	238	261	233	232	4.370
(b)	85	26	21	19	5	9	9	1	6	9	9	13	212
Avellino. (a)	525	119	106	68	80	98	74	82	91	91	110	78	1.522
(b)	19	7	5	5	4	2	2	2	2	2	—	1	49
Benevento (a)	417	101	68	57	50	47	61	54	58	63	51	67	1.094
(b)	17	4	1	1	2	1	2	1	—	3	1	—	33
Nàpoli. (a)	2.264	556	513	522	481	436	453	479	472	499	438	431	7.544
(b)	165	44	31	36	30	15	12	9	10	11	8	7	378
Salerno. (a)	874	199	149	139	148	117	153	167	157	144	129	142	2.518
(b)	29	8	6	4	2	6	2	5	2	4	2	2	72
CAMPANIA (a)	4.080	975	836	786	759	698	741	782	778	797	728	718	12.678
(b)	230	63	43	46	38	22	18	17	14	20	11	10	532

(*). Cfr. la nota (*) a pag. 7.

Segue Tav. 103. — Morti nel primo anno di vita secondo l'età alla morte e la filiazione, 1939. — Regno, Compartimenti e Province.

a) legittimi; b) illegittimi

PROVINCIE E COMPARTIMENTI	ETÀ ALLA MORTE												TOTALE
	0	1	2	3	4	5	6	7	8	9	10	11	
	MESI												
1	2	3	4	5	6	7	8	9	10	11	12	13	14
Bari (a)	1.365	377	251	295	289	247	227	229	211	195	198	199	4.083
(b)	28	12	7	7	7	6	7	7	4	3	3	3	94
Brindisi (a)	269	85	78	59	53	61	55	60	59	57	42	45	923
(b)	20	11	5	9	3	1	1	1	—	2	3	2	58
Foggia (a)	711	239	192	163	180	178	149	168	152	131	146	114	2.523
(b)	20	11	12	9	4	8	4	2	4	3	4	1	82
Ionio (Taranto) (a)	411	112	100	111	125	103	91	90	96	80	69	67	1.445
(b)	11	8	10	3	6	3	3	4	3	4	4	2	61
Lecce (a)	646	151	107	128	113	122	109	103	117	137	130	88	1.951
(b)	14	4	5	9	6	1	1	4	7	3	1	3	58
PUGLIE (a)	3.402	964	728	756	760	711	631	650	625	600	585	513	10.925
(b)	93	46	39	37	26	19	16	18	18	15	15	11	353
Matera (a)	266	88	64	57	59	51	64	55	52	59	48	56	919
(b)	9	2	1	2	—	4	2	1	1	2	1	—	25
Potenza (a)	597	167	116	106	91	70	73	90	95	110	109	93	1.717
(b)	21	9	3	2	—	3	2	5	1	1	4	1	52
LUCANIA (a)	863	255	180	163	150	121	137	145	147	169	157	149	2.836
(b)	30	11	4	4	—	7	4	6	2	3	5	1	77
Catanzaro (a)	781	204	160	163	158	143	149	154	180	154	130	124	2.500
(b)	53	32	39	22	12	10	4	12	4	3	6	4	201
Cosenza (a)	654	191	127	156	124	99	127	117	119	105	116	114	2.049
(b)	48	11	11	15	8	5	8	5	3	6	7	6	133
Reggio di Calabria (a)	601	171	129	113	114	116	142	143	146	144	122	130	2.071
(b)	49	24	19	20	17	14	8	11	8	3	6	7	186
CALABRIE (a)	2.036	566	416	432	396	358	418	414	445	403	368	368	6.620
(b)	150	67	69	57	37	29	20	28	15	12	19	17	520
Agrigento (a)	482	122	125	100	93	107	109	125	122	108	103	95	1.691
(b)	11	5	5	5	2	3	1	1	2	1	—	1	37
Caltanissetta (a)	325	122	77	76	67	83	76	76	74	88	77	59	1.200
(b)	14	1	5	1	2	1	2	2	2	3	—	—	33
Catania (a)	662	240	228	205	184	152	171	176	175	169	132	138	2.632
(b)	35	16	24	11	14	11	7	5	7	6	12	4	152
Enna (a)	338	119	93	66	66	57	65	60	79	62	80	58	1.143
(b)	7	3	2	1	2	2	4	4	1	1	—	2	29
Messina (a)	419	145	96	97	50	72	98	61	87	75	67	68	1.335
(b)	32	11	18	16	14	6	7	5	9	2	1	9	139
Palermo (a)	750	264	208	173	170	175	156	173	164	152	138	136	2.659
(b)	39	30	18	14	12	13	6	6	4	3	3	2	150
Ragusa (a)	169	53	53	40	57	48	46	45	43	42	40	31	667
(b)	6	—	3	1	1	1	—	—	—	—	1	—	13
Siracusa (a)	273	96	96	67	85	70	55	62	51	57	65	37	1.014
(b)	7	2	1	1	1	3	1	2	1	2	2	—	23
Trapani (a)	318	91	62	64	69	47	50	52	42	55	45	47	942
(b)	8	8	2	4	3	5	1	3	—	1	4	—	39
SICILIA (a)	3.736	1.252	1.038	888	841	811	826	839	837	808	747	669	13.233
(b)	159	76	78	54	51	45	29	28	26	19	23	18	606
Cagliari (a)	532	134	137	78	77	81	86	87	81	78	81	80	1.532
(b)	34	9	5	10	5	4	7	4	4	3	2	2	89
Nuoro (a)	220	44	48	27	36	30	43	35	31	42	35	37	628
(b)	10	4	2	—	3	—	1	1	1	3	3	—	25
Sassari (a)	264	85	54	51	44	51	47	45	61	36	39	34	811
(b)	11	7	7	4	—	2	5	2	3	1	—	—	42
SARDEGNA (a)	1.016	263	239	156	157	162	176	167	173	156	155	151	2.971
(b)	55	20	14	14	8	6	13	7	8	4	5	2	156

TAV. 104. — Morti nel primo mese di vita, secondo l'età alla morte, il sesso e la filiazione, 1939. — Regno, Compartimenti e Province.

PROVINCIE E COMPARTIMENTI	E T À A L L A M O R T E																						
	Giorni							Settimane			To- TALE	Giorni						Settimane			To- TALE		
	0	1	2	3	4	5	6	1ª	2ª	3ª e 4ª (a)		0	1	2	3	4	5	6	1ª	2ª		3ª e 4ª (a)	
	Legittimi (b)											Illegittimi (c)											
1	2	3	4	5	6	7	8	9	10	11	12	13	14	15	16	17	18	19	20	21	22	23	
REGNO.	{MF 3.213	{M 3.155	{F 3.050	2.042	1.389	1.266	1.102	20.217	6.337	9.900	35.454	491	163	191	110	86	53	65	1169	402	727	2.298	
Alessàndria	{MF 44	{M 21	{F 14	20	12	7	5	114	16	38	168	3	1	—	1	—	—	—	5	2	—	7	
Aosta	{MF 37	{M 10	{F 7	6	2	5	5	72	25	25	122	6	—	2	—	1	—	—	9	2	6	17	
Asti	{MF 28	{M 8	{F 8	5	3	4	1	57	12	18	87	—	—	—	—	—	—	—	—	—	—	—	
Cuneo	{MF 144	{M 33	{F 28	13	17	12	17	264	74	99	437	6	1	3	2	—	2	—	14	6	18	38	
Novara	{MF 77	{M 17	{F 13	12	9	4	4	136	27	30	193	2	1	2	—	—	1	—	6	2	2	10	
Torino	{MF 237	{M 27	{F 21	17	15	10	17	344	62	131	537	21	3	2	—	1	—	1	28	11	52	91	
Vercelli	{MF 52	{M 15	{F 11	4	5	6	3	96	21	17	134	4	1	1	3	1	—	—	11	1	1	13	
PIEMONTE.	{MF 619	{M 131	{F 103	69	58	46	52	1.083	237	358	1.678	42	7	10	4	5	4	1	73	24	79	178	
Genova	{MF 114	{M 32	{F 35	15	9	7	6	218	66	102	386	17	5	—	3	1	—	1	27	9	23	59	
Impèria	{MF 20	{M 3	{F 4	4	—	1	—	32	12	14	58	1	1	1	—	—	1	—	4	—	2	6	
La Spèzia	{MF 31	{M 11	{F 6	5	10	1	5	69	19	19	107	1	1	—	—	—	—	—	2	—	2	4	
Savona	{MF 23	{M 6	{F 8	6	6	2	1	52	14	22	88	1	3	2	1	3	—	—	10	4	3	17	
LIGURIA	{MF 188	{M 52	{F 53	30	25	11	12	371	111	157	639	20	10	3	4	4	1	1	43	13	30	86	
Bèrgamo	{MF 197	{M 61	{F 49	38	17	17	29	408	108	162	678	3	2	4	1	2	—	2	14	14	6	34	
Brèscia	{MF 183	{M 69	{F 59	56	30	22	16	435	142	144	721	7	7	4	1	2	1	1	23	5	10	38	
Como	{MF 85	{M 28	{F 26	17	11	10	7	184	51	75	310	4	1	—	1	2	—	—	8	4	3	15	
Cremona	{MF 80	{M 26	{F 21	15	9	8	3	162	48	62	272	10	1	1	—	1	—	—	13	3	11	27	
Màntova	{MF 46	{M 15	{F 17	11	8	10	13	120	41	51	212	14	4	4	—	1	2	—	25	5	9	39	
Milano	{MF 498	{M 146	{F 115	68	49	48	46	970	195	301	1.466	36	9	7	4	3	5	2	66	15	31	112	
Pavia	{MF 64	{M 18	{F 13	13	6	7	8	129	32	71	232	4	—	2	—	—	—	—	6	2	4	12	
Sòndrio	{MF 42	{M 9	{F 5	2	1	3	1	63	28	31	122	—	1	—	—	—	—	—	1	—	1	2	
Varese	{MF 71	{M 18	{F 21	12	9	7	11	149	37	40	226	—	3	1	—	1	1	—	6	—	3	9	
LOMBARDIA	{MF 1.266	{M 390	{F 326	232	140	132	134	2.620	682	937	4.239	78	28	23	7	12	9	5	162	48	78	288	
Bolzano	{MF 116	{M 21	{F 18	11	4	5	8	183	21	31	235	13	3	4	5	3	—	2	30	1	7	38	
Trento	{MF 93	{M 20	{F 19	10	4	7	1	154	20	51	225	7	1	2	—	1	—	—	11	—	2	13	
VENEZIA TRID. . .	{MF 209	{M 41	{F 37	21	8	12	9	337	41	82	460	20	4	6	5	4	—	2	41	1	9	51	

(a) Fino a 30 giorni. — (b) Compresi 290 morti nel primo mese di vita, per i quali non venne indicata la filiazione e che dalle notizie contenute nelle schede poteva presumersi fossero legittimi. — (c) Compresi 748 morti nel primo mese di vita per i quali fu dichiarata ignota la filiazione.

Segue Tav. 104. — Morti nel primo mese di vita, secondo l'età alla morte, il sesso e la filiazione, 1939. — Regno, Compartimenti e Provincie.

PROVINCIE E COMPARTIMENTI		ETÀ ALLA MORTE																						
		Giorni							Settimane			To- TALE	Giorni						Settimane			To- TALE		
		0	1	2	3	4	5	6	1 ^a	2 ^a	3 ^a e 4 ^a (a)		0	1	2	3	4	5	6	1 ^a	2 ^a		3 ^a e 4 ^a (a)	
		Legittimi (b)												Illegittimi (c)										
1	2	3	4	5	6	7	8	9	10	11	12	13	14	15	16	17	18	19	20	21	22	23		
Belluno	{ MF	43	12	8	1	3	6	4	77	24	22	123	2	1	1	—	1	—	1	6	1	—	7	
	{ F	19	5	3	1	1	2	1	32	10	9	51	—	—	—	—	—	—	1	1	1	—	2	
Pàdova	{ MF	176	65	47	33	23	20	19	383	133	96	612	13	4	1	1	2	1	—	22	9	6	37	
	{ F	79	31	21	11	12	7	10	171	45	37	253	5	2	—	—	—	—	7	3	3	—	13	
Rovigo	{ MF	62	24	25	23	23	16	12	185	76	75	336	4	4	8	3	1	3	1	24	10	16	50	
	{ F	30	12	9	15	12	9	5	92	33	47	172	2	—	4	1	—	2	—	9	1	5	15	
Treviso	{ MF	142	28	35	18	13	6	9	251	56	61	368	6	2	—	—	—	—	—	8	3	4	15	
	{ F	61	16	19	6	6	1	4	113	19	23	155	1	1	—	—	—	—	—	2	—	2	4	
Udine	{ MF	141	32	30	18	14	17	8	260	59	76	395	5	4	1	3	1	1	1	16	10	11	37	
	{ F	56	17	14	10	4	6	5	112	20	33	165	3	3	—	—	—	1	—	7	6	3	16	
Venezia	{ MF	135	47	34	37	21	11	14	299	97	100	496	6	6	5	2	—	—	3	22	4	9	35	
	{ F	54	20	17	19	12	6	10	158	38	41	217	3	4	4	1	—	—	3	15	3	5	23	
Verona	{ MF	161	48	22	27	10	14	6	288	52	70	410	11	2	1	2	—	—	—	16	5	7	28	
	{ F	63	26	7	11	5	7	3	122	18	23	165	5	1	—	—	—	—	—	6	2	4	12	
Vicenza	{ MF	145	37	33	35	10	20	11	291	83	74	448	9	1	2	—	—	—	1	13	4	2	19	
	{ F	67	15	11	13	6	4	3	119	38	41	198	3	—	1	—	—	—	—	4	1	1	6	
VÈNETO.	{ MF	1.005	293	234	192	117	110	83	2.034	580	574	3.188	56	24	19	11	5	5	7	127	46	55	228	
	{ F	429	142	101	86	58	42	41	899	221	254	1.374	22	11	9	2	—	3	4	51	17	23	91	
Carnaro (Fiume).	{ MF	23	5	6	2	3	1	1	41	9	11	61	3	—	—	—	1	—	1	5	1	3	9	
	{ F	9	3	3	1	2	—	—	18	3	5	26	1	—	—	—	1	—	1	3	1	1	5	
Gorizia	{ MF	39	19	6	4	4	8	3	83	15	27	125	7	1	—	1	—	1	10	1	2	13		
	{ F	17	5	3	1	2	4	1	33	5	13	51	3	—	—	1	—	—	4	—	—	—	4	
Istria (Pola)	{ MF	65	21	24	19	13	8	17	167	76	60	303	5	4	4	2	1	—	2	18	6	11	35	
	{ F	27	7	6	8	7	3	6	64	41	26	131	1	3	2	2	—	—	8	2	6	16		
Trieste	{ MF	63	15	18	9	2	7	3	117	25	22	164	10	2	3	1	—	2	1	19	4	5	28	
	{ F	15	7	7	1	2	3	1	36	12	12	60	1	1	2	1	—	—	5	1	2	8		
Zara	{ MF	10	3	—	2	—	—	1	17	8	3	28	—	—	—	—	—	—	—	—	—	—	—	
	{ F	3	—	—	—	—	—	—	5	4	—	9	—	—	—	—	—	—	—	—	—	—	—	
VENEZIA G. E Z.	{ MF	200	63	54	36	22	25	25	425	133	123	681	25	7	7	4	2	3	4	52	12	21	85	
	{ F	71	22	19	13	13	10	8	156	65	56	277	6	4	4	4	1	—	1	20	4	9	33	
Bologna	{ MF	130	42	34	19	14	9	9	257	40	84	381	13	2	3	2	1	—	1	22	9	10	41	
	{ F	53	22	13	3	10	5	4	110	18	36	164	5	2	1	2	—	—	1	11	3	6	20	
Ferrara	{ MF	64	25	28	23	10	5	10	165	45	44	254	22	7	9	3	1	—	2	44	10	12	66	
	{ F	27	11	15	13	2	1	4	73	22	20	115	10	5	4	2	—	—	2	23	5	5	33	
Forlì	{ MF	77	24	27	19	14	17	11	189	59	90	338	—	3	2	—	1	—	1	7	2	3	12	
	{ F	29	10	7	9	10	10	6	81	23	43	147	—	—	2	—	1	—	1	4	1	3	8	
Mòdena	{ MF	113	42	39	34	17	20	9	274	64	80	418	16	4	5	3	2	2	—	32	4	16	52	
	{ F	30	22	15	17	6	8	2	100	30	33	163	5	1	3	3	1	2	—	15	1	10	26	
Parma	{ MF	64	17	22	14	9	9	5	140	40	51	231	4	2	1	1	1	1	2	12	5	4	21	
	{ F	29	7	7	5	6	4	3	61	18	20	99	2	2	—	—	—	—	1	5	2	2	9	
Piacenza	{ MF	69	15	22	8	5	8	8	135	27	45	207	2	—	1	—	—	—	—	3	3	7	13	
	{ F	26	5	7	1	3	4	4	50	10	24	84	—	—	1	—	—	—	—	1	1	2	4	
Ravenna	{ MF	52	14	8	9	6	1	5	95	20	33	148	1	—	—	1	—	—	—	2	—	3	5	
	{ F	20	4	7	4	3	—	2	40	9	13	62	1	—	—	—	—	—	—	1	—	—	1	
Règgio Emilia	{ MF	98	31	31	28	18	17	12	235	46	61	342	7	1	1	—	1	—	1	11	6	2	19	
	{ F	38	11	12	10	9	5	8	93	24	23	140	1	—	1	—	1	—	—	3	3	—	6	
EMILIA	{ MF	667	210	211	154	93	86	69	1.490	341	488	2.319	65	19	22	10	7	3	7	133	39	57	229	
	{ F	252	92	83	62	49	37	33	608	154	212	974	24	10	12	7	3	2	5	63	16	28	107	
Apuania	{ MF	36	15	17	3	3	5	5	84	22	38	144	3	—	1	1	—	—	—	5	2	3	10	
	{ F	19	11	10	1	—	2	4	47	6	12	65	3	—	1	—	—	—	—	4	1	2	7	
Arezzo	{ MF	70	27	29	21	10	5	7	169	48	64	281	—	—	—	2	1	1	1	5	2	2	9	
	{ F	34	16	11	11	3	2	2	79	24	15	118	—	—	—	1	1	—	—	—	1	—	3	
Firenze	{ MF	160	55	39	29	20	14	14	331	81	71	483	6	3	3	2	2	—	—	16	6	1	23	
	{ F	73	21	15	16	9	7	6	147	39	28	214	3	2	2	1	—	—	—	8	2	—	10	
Grosseto	{ MF	39	6	6	8	3	6	2	70	18	26	114	2	1	—	—	—	—	1	4	4	1	9	
	{ F	20	4	3	5	—	5	1	38	6	10	54	1	1	—	—	—	—	—	2	3	—	5	
Livorno	{ MF	34	9	6	5	4	4	5	67	14	27	108	2	—	—	—	1	—	—	3	1	4	8	
	{ F	19	4	2	2	1	3	4	36	7	12	54	—	—	—	—	—	—	—	1	3	—	4	

(a), (b) e (c) Cfr. le corrispondenti note a pag. 119.

Segue Tav. 104. — Morti nel primo mese di vita secondo l'età alla morte, il sesso e la filiazione, 1939. — Regno, Compartimenti e Provincie.

PROVINCIE E COMPARTIMENTI		ETÀ ALLA MORTE																					
		Giorni						Settimane			To- TALE	Giorni						Settimane			To- TALE		
		0	1	2	3	4	5	6	1 ^a	2 ^a		3 ^a e 4 ^a (a)	0	1	2	3	4	5	6	1 ^a		2 ^a	3 ^a e 4 ^a (a)
		Legittimi (b)												Illegittimi (c)									
1	2	3	4	5	6	7	8	9	10	11	12	13	14	15	16	17	18	19	20	21	22	23	
Lucca.	MF	56	19	23	10	4	12	2	126	29	25	180	4	1	1	1	—	—	—	7	2	2	11
	F	30	9	13	4	2	8	1	67	17	9	93	—	—	—	—	—	—	—	—	—	—	2
Pisa.	MF	60	16	18	9	8	4	4	119	37	43	199	—	—	—	—	—	—	—	—	1	4	5
	F	21	6	5	1	2	—	1	36	15	20	71	—	—	—	—	—	—	—	—	—	1	1
Pistoia.	MF	52	15	10	7	3	5	6	98	11	23	132	1	—	—	—	—	—	—	1	2	1	4
	F	18	3	4	2	2	3	2	34	8	8	50	1	—	—	—	—	—	—	1	2	—	3
Siena.	MF	55	18	12	4	3	3	8	103	33	38	174	4	1	—	—	1	—	—	6	—	5	11
	F	26	5	4	1	2	1	3	42	14	16	72	2	1	—	—	—	—	3	—	3	—	6
TOSCANA.	MF	562	180	160	96	58	58	53	1.167	293	355	1.815	22	6	5	6	5	1	2	47	20	23	90
	F	260	79	67	43	21	31	24	525	136	130	791	10	4	3	2	1	—	—	20	11	10	41
Ancona.	MF	85	25	16	10	11	6	5	158	22	42	222	2	1	1	1	—	—	—	5	2	3	10
	F	35	8	9	7	8	3	3	73	7	20	100	—	—	—	—	—	—	—	—	1	1	2
Ascoli Piceno.	MF	45	20	20	17	7	11	5	125	39	49	213	1	2	—	1	1	—	1	6	2	1	9
	F	20	11	12	11	2	9	3	68	16	25	109	1	2	—	—	1	—	—	4	1	—	5
Macerata.	MF	70	18	28	8	5	4	7	140	30	58	228	—	1	1	—	—	—	—	2	2	2	6
	F	39	12	10	5	4	2	2	74	12	21	107	—	1	—	—	—	—	—	1	—	2	3
Pesaro e Urbino.	MF	100	37	30	25	13	19	15	239	79	88	406	—	—	1	1	—	1	1	4	4	3	11
	F	39	19	12	13	7	10	4	104	28	41	175	—	—	1	—	—	—	—	1	1	1	3
MARCHE.	MF	300	100	94	60	36	40	32	662	170	237	1.069	3	4	3	3	1	1	2	17	10	9	36
	F	133	50	43	36	21	24	12	319	63	107	489	1	3	1	—	1	—	—	6	3	4	13
Perugia.	MF	80	41	29	27	15	18	11	221	99	109	429	3	1	3	1	2	1	—	11	1	6	18
	F	25	17	15	11	7	8	3	86	47	46	179	2	—	1	—	1	—	—	4	1	1	6
Terni.	MF	36	13	16	10	6	8	5	94	25	29	148	1	—	—	—	—	—	—	1	2	6	9
	F	18	5	4	7	2	4	4	48	8	11	67	—	—	—	—	—	—	—	—	—	3	5
UMBRIA.	MF	116	54	45	37	21	26	16	315	124	138	577	4	1	3	1	2	1	—	12	3	12	27
	F	43	23	19	18	9	15	7	134	55	57	246	2	—	1	—	1	—	—	4	1	4	9
Frosinone.	MF	111	38	52	33	22	22	25	303	118	104	525	8	—	—	2	—	—	—	10	3	11	24
	F	58	15	23	19	12	8	11	146	57	43	246	3	—	—	1	—	—	—	4	2	5	11
Littoria.	MF	38	20	22	8	8	3	9	108	19	51	178	1	1	1	1	—	—	—	4	3	2	9
	F	20	5	11	5	6	2	3	52	9	22	83	—	1	—	1	—	—	—	2	2	1	5
Rieti.	MF	26	15	9	5	5	5	5	70	33	46	149	—	—	—	—	—	—	—	—	2	1	3
	F	15	4	4	3	—	2	1	29	12	20	61	—	—	—	—	—	—	—	—	1	—	1
Roma.	MF	306	112	96	43	33	23	20	633	165	189	987	49	18	17	6	2	2	1	95	33	31	159
	F	139	54	41	20	11	10	11	286	68	98	452	20	12	7	1	—	2	1	43	7	16	66
Viterbo.	MF	38	16	16	4	5	3	5	87	24	37	148	1	—	—	—	—	—	1	2	2	1	5
	F	14	9	5	3	1	—	3	33	5	13	51	—	—	—	—	—	—	—	—	—	1	1
LAZIO.	MF	519	201	195	93	73	56	64	1.201	359	427	1.987	59	19	18	9	2	3	1	111	43	46	200
	F	246	87	82	50	30	22	29	546	151	196	893	23	13	7	3	—	2	1	49	12	23	84
Campobasso.	MF	85	45	51	30	25	36	13	285	94	128	507	3	—	3	—	1	—	1	8	2	4	14
	F	33	20	31	15	9	12	3	123	42	53	218	1	—	—	—	—	—	—	2	1	3	6
Chieti.	MF	72	36	41	25	21	20	20	235	86	102	423	4	2	2	1	—	2	1	12	3	4	19
	F	28	12	24	10	10	10	12	106	34	51	191	2	1	2	—	—	2	—	7	1	2	10
L'Aquila (*).	MF	53	36	29	20	11	14	16	179	58	85	322	2	—	1	—	—	—	—	3	2	7	12
	F	23	16	13	9	4	5	9	79	39	59	148	1	—	—	—	—	—	—	2	1	4	7
Pescara.	MF	36	25	31	14	2	4	4	116	42	48	206	2	—	1	—	1	2	—	6	4	7	17
	F	20	12	13	8	1	2	3	59	18	19	96	—	—	—	—	—	—	—	—	1	3	4
Teramo.	MF	37	21	21	11	7	9	5	111	48	52	211	2	2	4	3	—	—	1	12	4	7	23
	F	15	10	9	6	4	5	2	51	26	24	101	1	1	1	1	—	—	1	5	1	3	8
ABRUZZI E MOL.	MF	283	163	173	100	66	83	58	926	328	415	1.669	13	4	11	4	2	4	3	41	15	29	85
	F	119	70	90	48	28	34	29	418	148	186	752	5	2	4	1	1	2	1	16	5	14	35
Avellino.	MF	53	40	53	37	23	28	25	259	114	152	525	—	1	1	2	—	—	1	5	3	11	19
	F	27	15	25	18	11	7	12	115	52	63	230	—	—	—	2	—	—	—	2	3	5	10
Benevento.	MF	56	33	50	24	18	17	18	216	94	107	417	6	1	—	—	3	—	1	11	4	2	17
	F	19	11	27	15	10	6	5	91	35	52	178	3	—	—	—	2	—	—	5	1	1	7
Napoli.	MF	315	189	191	150	107	88	79	1.119	454	691	2.264	11	13	17	9	5	5	65	26	74	165	
	F	122	68	82	67	47	41	34	461	200	306	967	7	5	6	3	2	3	29	15	36	80	
Salerno.	MF	110	87	102	52	52	36	40	479	166	229	874	4	—	4	3	1	3	2	17	5	7	29
	F	49	37	40	25	28	18	21	218	78	93	389	2	—	3	1	—	1	2	9	2	2	13
CAMPANIA.	MF	534	349	396	263	200	169	162	2.073	828	1.179	4.080	21	15	22	14	9	8	9	98	38	94	230
	F	217	131	174	123	96	72	72	885	365	514	1.764	12	5	9	6	4	4	5	45	21	44	110

(a), (b) e (c) Cfr. le corrispondenti note a pag. 119.
(*) Cfr. la corrispondente nota a pag. 7.

Segue Tav. 104. — Morti nel primo mese di vita secondo l'età alla morte, il sesso e la filiazione, 1939. — Regno, Compartimenti e Province.

PROVINCIE E COMPARTIMENTI	ETÀ ALLA MORTE																						
	Giorni							Settimane			To- TALE	Giorni						Settimane			To- TALE		
	0	1	2	3	4	5	6	1 ^a	2 ^a	3 ^a e 4 ^a (a)		0	1	2	3	4	5	6	1 ^a	2 ^a		3 ^a e 4 ^a (a)	
	Legittimi (b)												Illegittimi (c)										
1	2	3	4	5	6	7	8	9	10	11	12	13	14	15	16	17	18	19	20	21	22	23	
Bari { MF	214	130	107	83	73	56	42	705	249	411	1.365	5	3	3	1	—	1	2	15	5	8	28	
{ F	90	47	51	40	36	30	20	314	120	171	605	1	2	1	1	—	—	—	5	3	4	12	
Brindisi { MF	35	30	24	12	11	12	7	131	60	78	269	1	1	—	—	—	—	1	3	7	10	20	
{ F	18	15	15	5	6	7	2	68	27	32	127	—	1	—	—	—	—	—	1	2	3	9	
Foggia { MF	85	67	84	42	24	26	20	348	135	228	711	—	—	4	1	3	1	2	11	3	6	20	
{ F	43	27	41	25	11	15	11	173	68	109	350	—	—	2	1	2	1	2	8	2	2	13	
Iónio (Taranto). { MF	43	28	41	30	23	10	15	190	84	137	411	—	—	1	1	—	1	1	4	1	6	11	
{ F	13	14	18	12	10	4	4	75	39	62	176	—	—	—	—	—	1	1	1	—	4	5	
Lecce { MF	145	58	47	54	17	23	18	362	111	173	646	1	—	—	1	1	1	1	5	5	4	14	
{ F	77	23	20	24	8	11	8	171	45	83	299	—	—	—	—	—	1	1	2	1	1	4	
PUGLIE { MF	522	313	303	221	148	127	102	1.736	639	1.027	3.402	7	4	8	4	4	4	7	38	21	34	93	
{ F	241	126	145	106	71	67	45	801	299	457	1.557	1	3	3	2	2	2	5	18	9	16	43	
Matera { MF	34	24	33	12	16	12	9	140	47	79	266	3	—	—	—	—	—	—	3	6	—	9	
{ F	16	13	14	4	7	8	1	63	25	39	127	—	—	—	—	—	—	—	—	1	—	1	
Potenza { MF	69	51	52	50	26	26	20	294	122	181	597	3	2	2	2	2	1	—	12	2	7	21	
{ F	25	17	27	22	14	10	11	126	51	78	255	1	1	1	—	2	1	—	6	2	4	12	
LUCANIA { MF	103	75	85	62	42	38	29	434	169	260	863	6	2	2	2	2	1	—	15	8	7	30	
{ F	41	30	41	26	21	18	12	189	76	117	382	1	1	1	—	2	1	—	6	3	4	13	
Catanzaro { MF	115	72	56	48	40	32	37	400	167	214	781	8	4	2	3	3	1	4	25	7	21	53	
{ F	43	39	19	23	21	12	16	173	68	108	349	4	2	1	1	2	—	2	12	1	9	22	
Cosenza { MF	83	54	63	36	34	21	21	312	142	200	654	6	1	3	3	1	2	2	18	12	18	48	
{ F	44	31	34	11	20	10	8	158	72	93	323	3	—	2	2	—	2	—	9	6	7	22	
Règgio di Calabria { MF	93	48	61	43	28	24	17	314	116	171	601	3	2	4	4	5	1	1	20	8	21	49	
{ F	45	23	26	22	15	10	7	148	48	77	273	1	2	1	1	3	—	—	8	4	9	21	
CALABRIE { MF	291	174	180	127	102	77	75	1.026	425	585	2.036	17	7	9	10	9	4	7	63	27	60	150	
{ F	132	93	79	56	56	32	31	479	188	278	945	8	4	4	4	5	2	2	29	11	25	65	
Agrigento { MF	67	33	28	23	25	13	12	201	93	188	482	1	—	—	—	—	1	1	3	2	6	11	
{ F	22	13	13	11	13	5	7	84	44	98	226	1	—	—	—	—	—	—	1	1	2	4	
Caltanissetta . . { MF	42	15	21	20	14	13	10	135	84	106	325	2	1	1	—	1	—	1	6	3	5	14	
{ F	18	9	12	8	7	5	4	63	45	50	158	1	—	1	—	1	—	—	3	1	2	6	
Catània { MF	109	47	64	27	17	29	15	308	102	252	662	3	1	4	1	3	2	2	16	4	15	35	
{ F	40	12	21	16	10	9	7	115	47	112	274	1	—	1	1	1	—	2	6	1	11	18	
Enna { MF	51	25	27	23	5	14	6	151	68	119	338	—	—	—	—	1	—	—	1	1	5	7	
{ F	25	10	11	7	1	6	3	64	29	39	132	—	—	—	—	—	—	—	—	—	2	2	
Messina { MF	73	31	34	28	17	15	6	204	91	124	419	8	—	7	1	2	—	—	18	6	8	32	
{ F	32	12	17	12	7	8	3	91	38	47	176	1	—	3	1	1	—	—	6	3	2	11	
Palermo { MF	149	69	65	35	30	22	24	394	124	232	750	6	—	1	2	—	—	1	10	7	22	39	
{ F	68	27	23	15	13	8	14	168	65	88	321	1	—	—	—	—	—	1	2	4	11	17	
Ragusa { MF	34	11	12	11	6	8	6	88	31	50	169	1	—	2	1	—	—	—	4	2	—	6	
{ F	11	4	3	3	2	2	3	28	11	21	60	1	—	—	1	—	—	—	2	2	—	4	
Siracusa { MF	54	24	24	10	14	13	7	146	39	88	273	—	2	—	3	—	—	—	5	2	—	7	
{ F	25	9	9	3	7	6	3	62	17	39	118	—	2	—	—	—	—	—	2	1	—	3	
Tràpani { MF	58	23	33	23	12	13	6	168	53	97	318	—	—	2	1	—	—	—	3	1	4	8	
{ F	22	8	15	5	6	3	2	61	17	39	117	—	—	2	1	—	—	—	3	—	2	5	
SICILIA { MF	637	278	308	200	140	140	92	1.795	685	1.256	3.736	21	4	17	9	7	3	5	66	28	65	159	
{ F	264	104	124	80	66	52	46	736	313	533	1.582	6	2	7	4	3	—	3	25	13	32	70	
Cagliari { MF	99	48	43	26	20	20	17	273	101	158	532	8	3	3	1	1	1	2	19	4	11	34	
{ F	53	18	17	12	5	9	8	122	43	65	230	3	1	1	—	1	1	—	7	3	4	14	
Nuoro { MF	51	16	17	7	6	5	7	109	44	67	220	2	—	—	2	1	1	—	6	—	4	10	
{ F	28	10	6	5	3	4	2	58	18	34	110	1	—	—	—	1	—	—	2	—	—	2	
Sàssari { MF	42	24	28	16	14	5	11	140	47	77	264	2	—	—	—	2	1	—	5	2	4	11	
{ F	14	8	13	4	6	1	7	53	22	45	120	—	—	—	—	2	—	—	2	1	2	5	
SARDEGNA { MF	192	88	88	49	40	30	35	522	192	302	1.016	12	3	3	3	4	3	2	30	6	19	55	
{ F	95	36	36	21	14	14	17	233	83	144	460	4	1	1	—	4	1	—	11	4	6	21	

(a), (b) e (c) Cfr. le corrispondenti note a pag. 119.

TAV. 105. — Morti nel primo mese di vita secondo il genere del parto da cui provengono e la filiazione, 1939. — Regno e Ripartizioni geografiche.

RIPARTIZIONI GEOGRAFICHE	DA PARTI SEMPLICI			DA PARTI MULTIPLI			IN COMPLESSO			
	legittimi	illegittimi	TOTALE	legittimi	illegittimi	TOTALE	legittimi (1)	illegittimi (2)	TOTALE	
1	2	3	4	5	6	7	8	9	10	
ITALIA SETTENTRIONALE	Maschi . . .	6.425	598	7.023	1.150	46	1.196	7.575	644	8.219
	Femmine . . .	4.645	440	5.085	984	59	1.043	5.629	499	6.128
	TOTALE . . .	11.070	1.038	12.108	2.134	105	2.239	13.204	1.143	14.347
ITALIA CENTRALE	Maschi . . .	2.582	185	2.767	447	21	468	3.029	206	3.235
	Femmine . . .	1.956	131	2.087	463	16	479	2.419	147	2.566
	TOTALE . . .	4.538	316	4.854	910	37	947	5.448	353	5.801
ITALIA MERIDIONALE	Maschi . . .	5.384	289	5.673	1.266	33	1.299	6.650	322	6.972
	Femmine . . .	4.380	237	4.617	1.020	29	1.049	5.400	266	5.666
	TOTALE . . .	9.764	526	10.290	2.286	62	2.348	12.050	588	12.638
ITALIA INSULARE	Maschi . . .	2.279	107	2.386	431	16	447	2.710	123	2.833
	Femmine . . .	1.687	89	1.776	355	2	357	2.042	91	2.133
	TOTALE . . .	3.966	196	4.162	786	18	804	4.752	214	4.966
REGNO	Maschi . . .	16.670	1.179	17.849	3.294	116	3.410	19.964	1.295	21.259
	Femmine . . .	12.668	897	13.565	2.822	106	2.928	15.480	1.003	18.493
	TOTALE . . .	29.338	2.076	31.414	6.116	222	6.338	35.454	2.298	37.752

TAV. 106. — Morti secondo il luogo ove avvenne la morte e la specie della dimora, 1939. — Regno, Ripartizioni geografiche e Classi di Comuni.

LUOGO OVE AVVENNE LA MORTE	CLASSI DI COMUNI CON ABITANTI (3):							TOTALE	CLASSI DI COMUNI CON ABITANTI (3):							TOTALE	
	fino a 2.000	2.001 a 5.000	5.001 a 10.000	10.001 a 20.000	20.001 a 50.000	50.001 a 100.000	oltre 100.000		fino a 2.000	2.001 a 5.000	5.001 a 10.000	10.001 a 20.000	20.001 a 50.000	50.001 a 100.000	oltre 100.000		
1	2	3	4	5	6	7	8	9	10	11	12	13	14	15	16	17	
REGNO																	
A domicilio . . .	Tot.	39.218	113.891	95.629	72.875	60.342	25.504	61.173	468.632	100,0	100,0	100,0	100,0	100,0	100,0	100,0	100,0
	a)	36.850	108.588	92.057	70.434	58.667	24.756	59.273	450.625	94,0	95,3	96,3	96,7	97,2	97,1	96,9	96,2
	b)	1.203	3.035	2.387	1.845	1.468	703	1.861	12.502	3,1	2,7	2,5	2,5	2,4	2,8	3,0	2,7
Ospedali, ecc. . .	Tot.	305	2.700	8.175	11.173	16.827	13.904	43.379	96.463	100,0	100,0	100,0	100,0	100,0	100,0	100,0	100,0
	a)	151	1.400	4.488	6.308	9.532	8.159	33.107	63.145	49,5	51,9	54,9	56,5	56,6	58,7	76,3	65,5
	b)	147	1.270	3.582	4.813	7.227	5.674	10.226	32.939	48,2	47,0	43,8	43,1	42,9	40,8	23,6	34,1
Brefotrofi . . .	Tot.	5	7	20	97	446	434	1.408	2.417	100,0	100,0	100,0	100,0	100,0	100,0	100,0	100,0
	a)	4	7	7	68	302	267	994	1.649	80,0	100,0	35,0	70,1	67,7	61,5	70,6	68,2
	b)	1	—	13	23	143	166	413	759	20,0	—	65,0	23,7	32,1	38,2	29,3	31,4
Ospizi di carità, ecc.	Tot.	258	1.455	1.792	1.603	2.524	1.590	3.854	13.076	100,0	100,0	100,0	100,0	100,0	100,0	100,0	100,0
	a)	187	1.141	1.398	1.453	2.299	1.456	3.642	11.576	72,5	78,4	78,0	90,6	91,1	91,6	94,5	88,5
	b)	69	298	378	143	217	134	210	1.449	26,7	20,5	21,1	8,9	8,6	8,4	5,4	11,1
Carceri	Tot.	8	46	52	44	102	54	211	517	100,0	100,0	100,0	100,0	100,0	100,0	100,0	100,0
	a)	2	20	9	12	15	17	119	194	25,0	43,5	17,3	27,3	14,7	31,5	56,4	37,5
	b)	4	23	42	32	87	37	87	312	50,0	50,0	80,8	72,7	85,3	68,5	41,2	60,3
Altri luoghi	Tot.	757	1.702	1.511	1.127	1.208	649	1.480	8.434	100,0	100,0	100,0	100,0	100,0	100,0	100,0	100,0
	a)	424	1.064	1.008	775	804	405	1.148	5.628	56,0	62,5	66,7	68,8	66,6	62,4	77,6	66,7
	b)	311	613	488	348	395	243	328	2.726	41,1	36,0	32,3	30,9	32,7	37,4	22,2	32,3
Non indicato	Tot.	112	277	237	177	113	44	31	991	100,0	100,0	100,0	100,0	100,0	100,0	100,0	100,0
	a)	88	220	188	160	98	33	24	811	78,6	79,4	79,3	90,4	86,7	75,0	77,4	81,8
	b)	5	16	21	9	8	11	5	75	4,5	5,8	8,9	5,1	7,1	25,0	16,1	7,6
IN COMPLESSO	Tot.	40.663	120.078	107.416	87.096	81.562	42.179	111.536	590.530	100,0	100,0	100,0	100,0	100,0	100,0	100,0	100,0
	a)	37.706	112.440	99.155	79.210	71.717	35.093	98.307	533.628	92,7	93,6	92,3	90,9	87,9	83,2	88,1	90,4
	b)	1.740	5.255	6.911	7.213	9.545	6.968	13.136	50.782	4,3	4,4	6,4	8,3	11,7	16,5	11,8	8,6
c)	1.217	2.383	1.350	673	300	118	99	6.140	3,0	2,0	1,3	0,8	0,4	0,3	0,1	1,0	

(*) a) Dimora abituale. — b) Dimora occasionale. — c) Dimora non indicata.
 (1) e (2) Cfr. le note (b) e (c) della tavola 104 a pag. 119. — (3) Cfr. la nota (*) a pag. 18.

Segue Tav. 106. — Morti secondo il luogo ove avvenne la morte e la specie della dimora, 1939. — Regno, Ripartizioni geografiche e Classi di Comuni.

LUOGO OVE AVVENNE LA MORTE	SPECIE DELLA DIMORA (*)	CLASSI DI COMUNI CON ABITANTI (1):							TOTALE	CLASSI DI COMUNI CON ABITANTI (1):							TOTALE	
		fino a 2.000	2.001 a 5.000	5.001 a 10.000	10.001 a 20.000	20.001 a 50.000	50.001 a 100.000	oltre 100.000		fino a 2.000	2.001 a 5.000	5.001 a 10.000	10.001 a 20.000	20.001 a 50.000	50.001 a 100.000	oltre 100.000		
		2	3	4	5	6	7	8		9	10	11	12	13	14	15		16
ITALIA SETTENTRIONALE																		
A domicilio . . .	Tot.	24.313	54.593	39.635	18.767	13.426	10.301	23.046	184.081	3.462	12.369	13.523	13.140	9.613	5.248	10.595	67.950	
	a)	22.716	51.794	37.923	18.113	12.939	9.934	22.309	175.728	3.252	11.633	12.905	12.536	9.320	5.072	9.914	64.632	
	b)	892	1.638	1.164	547	459	361	722	5.783	86	372	412	449	268	149	673	2.409	
Ospedali, ecc. . .	Tot.	270	2.335	6.516	7.561	9.081	9.584	23.215	58.562	22	274	1.244	2.312	4.225	2.568	10.233	20.913	
	a)	119	1.140	3.432	4.081	5.165	5.483	18.616	38.036	21	208	849	1.498	2.728	1.639	7.294	14.237	
	b)	145	1.171	2.995	3.454	3.895	4.034	4.584	20.278	21	62	385	797	1.450	952	2.937	6.623	
Brefotrofi . . .	Tot.	3	1	5	18	138	244	629	1.038	—	—	3	13	45	60	137	258	
	a)	2	1	3	1	95	132	438	672	—	—	1	3	39	42	99	184	
	b)	1	—	2	17	43	111	190	364	—	—	2	5	6	18	38	69	
Ospizi di carità, ecc.	Tot.	230	1.338	1.481	1.125	1.288	1.181	2.939	9.582	4	79	177	194	557	216	501	1.728	
	a)	160	1.034	1.114	1.010	1.215	1.088	2.838	8.459	4	73	162	166	468	195	412	1.480	
	b)	68	288	354	111	70	93	99	1.083	—	6	13	27	89	21	89	245	
Carceri	Tot.	—	3	—	17	10	24	55	109	2	37	21	3	28	9	14	114	
	a)	—	1	—	3	1	7	25	37	1	18	6	—	4	4	8	41	
	b)	—	2	—	14	9	17	30	72	1	16	15	3	24	5	6	70	
Altri luoghi . . .	Tot.	562	1.022	832	461	485	433	1.075	4.870	60	191	249	250	257	100	126	1.233	
	a)	290	598	515	300	290	272	850	3.115	37	128	194	174	182	69	88	872	
	b)	253	406	308	158	194	160	225	1.704	23	63	52	76	73	31	38	356	
Non indicato . . .	Tot.	28	73	63	24	6	11	13	218	14	57	45	39	15	14	2	186	
	a)	22	52	54	21	5	5	11	170	13	53	33	34	13	11	—	157	
	b)	3	13	6	3	1	6	2	34	—	4	7	3	2	3	2	17	
IN COMPLESSO . . .	Tot.	25.406	59.365	48.532	27.973	24.434	21.778	50.972	258.460	3.564	13.007	15.262	15.951	14.750	8.240	21.608	92.382	
	a)	23.309	54.620	43.041	23.529	19.710	16.921	45.087	226.217	3.323	12.113	14.150	14.411	12.754	7.032	17.815	81.603	
	b)	1.362	3.518	4.829	4.304	4.671	4.782	5.852	29.318	110	519	886	1.360	1.952	1.179	3.783	9.789	
ITALIA MERIDIONALE	Tot.	8.947	35.717	30.024	25.411	25.328	6.651	16.423	148.501	2.496	11.212	12.447	15.557	11.975	3.304	11.109	68.100	
	a)	8.512	34.408	29.205	24.678	24.716	6.527	16.148	144.194	2.370	10.753	12.024	15.107	11.692	3.223	10.902	66.071	
	b)	175	762	564	544	524	117	266	2.952	50	263	247	305	217	76	200	1.358	
	Ospedali, ecc. . .	Tot.	11	69	288	957	2.765	841	5.776	10.707	2	22	127	343	746	886	4.155	6.281
		a)	10	40	109	491	1.123	502	4.322	6.597	1	12	98	238	516	535	2.875	4.275
		b)	1	28	175	457	1.636	338	1.450	4.085	1	9	27	105	206	350	1.255	1.953
	Brefotrofi . . .	Tot.	2	2	11	63	214	94	387	773	—	4	1	3	48	36	255	348
		a)	2	2	2	62	129	63	325	585	—	4	1	2	39	30	132	208
		b)	—	—	9	—	84	31	62	186	—	—	—	1	10	6	123	140
	Ospizi di carità, ecc.	Tot.	22	28	96	172	417	104	126	965	2	10	38	112	262	89	288	801
		a)	22	24	85	169	386	93	119	898	1	10	37	108	230	80	273	739
		b)	—	4	10	2	27	11	7	61	1	—	1	3	31	9	15	60
	Carceri	Tot.	—	1	17	7	43	9	92	169	6	5	14	17	21	12	50	125
		a)	—	—	2	4	8	2	56	72	1	1	1	5	2	4	30	44
		b)	—	1	14	3	35	7	32	92	3	4	13	12	19	8	19	78
	Altri luoghi . . .	Tot.	106	314	270	241	296	80	165	1.472	29	175	160	175	170	36	114	859
		a)	75	238	188	172	219	38	115	1.045	22	100	111	129	113	26	95	596
b)		29	72	80	68	73	42	48	412	6	72	48	46	55	10	17	254	
Non indicato . . .	Tot.	46	105	82	71	35	15	3	357	24	42	47	43	57	4	18	230	
	a)	35	80	66	66	24	13	3	287	18	35	35	39	56	4	10	197	
	b)	2	1	6	1	4	2	—	16	—	2	2	2	1	—	1	8	
IN COMPLESSO . . .	Tot.	9.134	36.236	30.788	26.922	29.098	7.794	22.972	162.944	2.559	11.470	12.834	16.250	13.280	4.367	15.984	76.744	
	a)	8.656	34.792	29.657	25.642	26.605	7.238	21.088	153.678	2.413	10.915	12.307	15.628	12.648	3.902	14.317	72.130	
	b)	207	868	858	1.075	2.383	548	1.865	7.804	61	350	338	474	539	459	1.630	3.851	
	Tot.	271	576	273	205	110	8	19	1.462	85	205	189	148	93	6	37	763	

(*) a) Dimora abituale. — b) Dimora occasionale. — c) Dimora non indicata.
 (1) Cfr. la nota (*) a pag. 18.

TAV. 107. — Morti secondo il luogo ove avvenne la morte e secondo la dimora, 1939 (a). — Comuni capiluoghi di Provincia e Comuni con oltre 50.000 abitanti.

C O M U N I	LUOGO OVE AVVENNE LA MORTE									TOTALE
	a domicilio	ospedali, ecc.	brefotrofi	ospizi di carità, ecc.	carceri	orfano-trofi	comunità religiose	altri luoghi	non indicato	
1	2	3	4	5	6	7	8	9	10	11
IN COMPLESSO.	98.994 95.937	64.793 44.756	2.197 1.486	6.186 5.752	310 143	14 13	756 636	1.754 1.135	81 62	175.085 149.920
Alessàndria.	665 644	443 244	1 1	65 64	4 2	—	1 1	9 8	—	1.188 964
Aosta	270 267	132 59	6 4	56 48	1 —	—	1 1	14 6	—	480 385
Asti.	428 406	173 102	5 3	43 41	1 —	—	1 1	11 9	—	662 582
Cùneo	288 275	219 125	34 13	47 46	—	—	6 5	15 8	—	609 472
Novara.	413 391	524 308	8 7	19 19	—	—	3 3	13 7	—	980 735
Torino.	4.204 4.010	3.927 2.949	53 39	665 636	8 4	—	189 165	67 51	1 1	9.114 7.845
Vercelli.	245 242	373 187	—	66 65	—	—	2 2	17 10	—	703 506
PIEMONTE.	6.513 6.235	5.791 3.974	107 67	961 919	14 6	—	203 168	146 99	1 1	13.736 11.469
Gènova.	4.279 4.201	3.746 3.390	30 29	183 182	3 2	—	43 39	69 29	—	8.353 7.907
Impèria	243 234	89 63	7 7	4 4	3 1	—	—	9 4	—	355 313
La Spèzia	739 706	412 278	3 2	1 1	2 1	—	3 3	15 6	—	1.175 996
Savona.	510 478	325 213	12 10	16 16	1 1	—	10 8	10 6	—	884 732
LIGURIA.	5.771 5.619	4.572 3.944	52 48	204 203	9 5	—	56 54	103 75	—	10.767 9.948
Bèrgamo	806 786	620 260	49 38	65 55	—	—	24 21	14 9	—	1.578 1.169
Brèscia.	901 868	1.156 592	—	138 134	1 —	—	31 21	12 6	—	2.239 1.621
Como.	448 426	454 244	39 9	82 65	1 —	—	4 4	12 9	—	1.040 747
Cremona.	391 383	618 325	29 14	159 155	1 —	—	5 4	12 8	—	1.215 889
Màntova.	248 231	498 259	4 3	42 36	—	—	1 1	9 5	1	803 535
Milano.	6.262 6.040	5.445 4.768	294 223	1.041 999	16 12	3 2	54 40	196 148	7 7	13.318 12.237
Monza (Milano).	517 502	382 265	—	—	—	—	8 7	10 3	—	917 777
Pavia.	481 461	405 148	8 4	55 55	—	—	2 2	14 9	—	965 879
Sòndrio	92 85	105 60	—	3 3	—	—	—	2 2	—	202 150
Varese.	380 360	301 177	1 —	15 13	—	—	1 1	11 4	—	709 555
LOMBARDIA.	10.526 10.142	9.984 7.098	424 291	1.600 1.505	19 12	3 2	130 101	292 201	8 7	22.986 19.359
Bolzano	270 248	408 245	—	14 12	1 —	—	6 4	23 9	—	722 518
Trento.	377 368	281 161	8 4	41 41	—	—	— 3	15 5	—	726 582
VENÈZIA TRIDENTINA.	647 616	689 406	8 4	55 53	1 —	—	10 7	38 14	—	1.448 1.100

(a) Le cifre in corpo piccolo indicano il numero di coloro che avevano dimora stabile nel Comune.

Segue Tav. 107. — Morti secondo il luogo ove avvenne la morte e secondo la dimora, 1939 (a). — Comuni capiluoghi di Provincia e Comuni con oltre 50.000 abitanti.

C O M U N I	LUOGO OVE AVVENNE LA MORTE									TOTALE
	a domicilio	ospedali, ecc.	brefotrofi	ospizi di carità, ecc.	carceri	orfano-trofi	comunità religiose	altri luoghi	non indicato	
1	2	3	4	5	6	7	8	9	10	11
Belluno.	211	231	—	21	—	—	—	7	—	470
	201	65	—	21	—	—	—	6	—	293
Pàdova.	813	1.069	7	168	3	—	21	33	2	2.116
	776	650	6	165	—	—	17	22	1	1.637
Rovigo.	324	391	—	24	—	—	—	7	—	746
	316	128	—	23	—	—	—	4	—	471
Treviso.	238	506	8	59	2	—	3	19	—	835
	228	276	8	57	1	—	3	8	—	661
Udine.	385	713	32	72	—	—	8	19	—	1.229
	353	282	6	65	—	—	7	11	—	729
Venezia.	1.315	1.654	21	244	16	—	26	67	—	3.343
	1.290	1.403	17	239	1	—	25	43	—	3.018
Verona.	891	888	98	184	—	—	12	27	—	2.100
	875	667	56	180	—	—	12	21	—	1.801
Vicenza.	314	576	4	73	1	—	17	17	—	1.002
	297	391	1	73	—	—	8	9	—	779
VENETO	4.491	6.028	170	845	22	—	87	195	2	11.841
	4.341	3.852	94	823	2	—	72	124	1	9.309
Fiume.	306	437	5	23	—	—	—	22	—	793
	298	305	3	23	—	—	—	13	—	642
Gorizia.	336	461	2	1	2	—	2	37	—	841
	327	213	1	—	—	—	1	16	—	558
Pola.	378	346	20	13	—	1	—	13	—	771
	364	158	16	13	—	1	—	8	—	560
Trieste.	1.141	2.132	—	98	2	—	1	92	—	3.466
	1.124	1.818	—	97	2	—	1	80	—	3.122
Zara.	157	218	1	21	—	—	1	4	—	402
	152	115	1	21	—	—	1	2	—	292
VENEZIA GIULIA E ZARA	2.318	3.594	28	156	4	1	4	168	—	6.273
	2.265	2.609	21	154	2	1	3	119	—	5.174
Bologna.	1.718	2.072	52	164	4	—	12	77	3	4.102
	1.649	1.609	44	152	3	—	11	64	2	3.534
Ferrara.	783	714	71	53	—	—	3	22	—	1.646
	770	502	22	53	—	—	3	19	—	1.369
Forlì.	512	226	13	26	—	1	2	23	11	814
	496	165	9	19	—	1	2	14	5	711
Cesena (Forlì).	476	241	—	17	—	—	—	5	—	739
	475	192	—	17	—	—	—	2	—	686
Rimini (Forlì).	499	333	—	34	—	—	—	12	—	878
	480	230	—	32	—	—	—	9	—	751
Mòdena.	772	484	2	94	2	—	3	19	—	1.376
	750	350	1	94	2	—	3	9	—	1.209
Parma.	426	830	6	2	7	—	6	10	—	1.287
	405	364	4	2	1	—	4	5	—	785
Piacenza.	414	370	19	96	—	—	13	12	—	924
	390	225	12	89	—	—	10	10	—	736
Ravenna.	654	193	1	40	—	—	2	29	—	919
	647	175	1	40	—	—	1	12	—	876
Règgio nell'Emilia.	697	623	—	143	5	—	1	20	—	1.489
	671	360	—	117	—	—	1	13	—	1.162
EMILIA	6.951	6.086	164	669	18	1	42	229	14	14.174
	6.733	4.172	93	615	6	1	35	157	7	11.819
Apuania.	856	213	—	22	—	—	—	9	—	1.100
	834	183	—	22	—	—	—	7	—	1.046
Arezzo.	517	341	24	15	—	—	2	5	1	905
	505	191	14	15	—	—	2	3	—	731
Firenze.	2.734	1.806	17	146	6	—	33	—	—	4.742
	2.605	1.276	10	144	2	—	33	—	—	4.070
Prato (Firenze).	707	139	—	11	—	—	1	13	—	871
	690	112	—	11	—	—	1	7	—	821
Grosseto.	167	173	7	4	—	—	—	2	1	354
	158	81	7	3	—	—	—	1	—	251
Livorno.	1.115	631	1	3	1	—	4	17	—	1.772
	1.073	501	1	3	—	—	4	10	—	1.593
Lucca.	832	413	18	22	1	—	3	3	1	1.293
	785	213	13	14	—	—	2	2	—	1.030
Pisa.	626	354	—	43	1	—	3	19	—	1.046
	599	147	—	36	—	—	3	12	—	797
Pistòia.	705	248	1	56	—	—	3	5	12	1.030
	684	178	1	53	—	—	2	3	9	930
Siena.	501	451	3	63	—	—	20	3	—	1.041
	484	148	2	50	—	—	19	3	—	706
TOSCANA	8.760	4.769	71	385	9	—	69	76	15	14.154
	8.417	3.030	48	351	3	—	66	48	12	11.975

(a) Le cifre in corpo piccolo indicano il numero di coloro che avevano dimora stabile nel Comune.

Segue Tav. 107. — Morti secondo il luogo ove avvenne la morte* e secondo la dimora, 1939 (a). — Comuni capiluoghi di Provincia e Comuni con oltre 50.000 abitanti.

C O M U N I	LUOGO OVE AVVENNE LA MORTE									TOTALE
	a domicilio	ospedali, ecc.	brefotrofi	ospizi di carità, ecc.	carceri	orfano-trofi	comunità religiose	altri luoghi	non indicato	
1	2	3	4	5	6	7	8	9	10	11
Ancona	595 590	416 344	12 11	28 26	—	—	—	6 4	—	1.057 975
Ascoli Piceno	331 327	186 97	8 6	29 24	1	—	1 1	4 —	1 1	561 466
Macerata	243 235	177 82	—	26 21	—	—	4 4	2 1	—	452 343
Pesaro	358 351	205 138	—	20 20	1	—	—	8 5	—	592 514
MARCHE	1.527 1.503	934 661	20 17	103 91	2 —	—	5 5	20 10	1 1	2.662 2.288
Perugia	692 662	397 207	5 3	34 33	6 4	—	5 4	14 11	—	1.153 924
Terni	574 557	285 247	—	7 7	1	—	—	18 13	—	885 824
UMBRIA	1.266 1.219	682 454	5 3	41 40	7 4	—	5 4	32 24	—	2.038 1.748
Frosinone	192 190	38 29	—	—	1	—	—	5 3	—	236 222
Littoria	114 105	51 24	—	—	—	—	—	7 1	—	172 130
Rieti	293 284	172 78	—	20 19	1	—	3 3	6 4	—	495 388
Roma	5.890 5.402	7.583 5.334	119 88	330 243	7 5	—	40 26	23 8	2	13.994 11.106
Viterbo	244 238	377 302	2 2	28 26	—	—	—	23 11	—	676 579
LAZIO	6.733 6.219	8.221 5.767	121 90	378 288	9 5	—	45 29	64 27	2 —	15.573 12.425
Campobasso	395 386	26 7	—	7 7	5	—	2 1	6 5	—	441 406
Chieti	312 306	119 36	4 2	25 24	—	—	4 4	7 4	—	471 376
L'Aquila (*)	585 572	251 171	23 21	28 27	2	—	—	6 3	—	895 794
Pescara	475 461	107 62	—	1 —	—	—	—	14 7	—	597 530
Teramo	385 370	351 110	13 2	25 21	2 1	—	—	7 3	—	783 507
ABRUZZI E MOLISE	2.152 2.095	854 386	40 25	86 79	9 1	—	6 5	40 22	—	3.187 2.613
Avellino	395 385	62 28	30 17	8 8	5	—	—	3 1	—	503 439
Benevento	434 428	57 29	10 9	11 8	—	—	1 1	—	—	513 475
Napoli	11.171 11.103	4.697 3.760	317 264	103 98	69 48	—	43 41	64 36	1 1	16.465 15.351
Caserta (Napoli)	676 660	39 18	18 15	11 10	1 1	—	—	5 5	—	750 709
Torre Annunziata (Napoli)	1.231 1.224	103 62	—	5 5	—	2 2	—	24 5	—	1.365 1.298
Salerno	751 719	155 55	14 8	19 11	6 2	—	3 2	4 —	—	952 797
CAMPANIA	14.658 14.519	5.113 3.952	399 313	157 140	81 51	2 2	47 44	109 47	1 1	20.548 19.069

(a) Le cifre in corpo piccolo indicano il numero di coloro che avevano dimora stabile nel Comune.

(*) Cfr. la corrispondente nota a pag. 7.

Segue Tav. 107. — Morti secondo il luogo ove avvenne la morte e secondo la dimora, 1939 (a). — Comuni capiluoghi di Provincia e Comuni con oltre 50.000 abitanti.

C O M U N I	LUOGO OVE AVVENNE LA MORTE									TOTALE
	a domicilio	ospedali, ecc.	brefotrofi	ospizi di carità, ecc.	carceri	orfano-trofi	comunità religiose	altri luoghi	non indicato	
1	2	3	4	5	6	7	8	9	10	11
Bari	2.415 2.389	499 251	18 14	9 7	13 4	—	6 6	17 10	2 2	2.979 2.633
Andria (Bari)	1.150 1.139	11 11	—	28 27	—	—	1 1	3 2	—	1.193 1.180
Barletta (Bari)	795 783	44 30	—	3 3	—	—	—	4 4	—	846 820
Brindisi	568 551	110 38	13 7	—	4 1	—	—	24 14	—	719 611
Foggia	869 845	144 88	57 34	14 14	1 —	—	1 1	12 6	15 13	1.113 1.001
Lecce	533 509	303 57	14 10	25 20	3 1	1 1	1 1	3 2	—	883 601
Taranto	1.563 1.515	269 185	23 23	4 4	1 1	—	—	26 16	—	1.886 1.713
PUGLIE	7.893 7.681	1.380 630	125 88	83 75	22 7	1 1	9 9	89 53	17 15	9.619 8.559
Matera	353 349	41 11	—	—	—	—	—	4 4	—	398 364
Potenza	249 240	135 36	—	2 2	—	1 —	—	5 4	—	392 283
LUCANIA	602 589	176 47	—	2 2	—	1 1	—	9 8	—	790 647
Catanzaro	599 575	107 48	95 50	9 8	6 1	—	—	4 2	—	820 684
Cosenza	421 407	166 64	15 15	7 7	—	—	1 1	3 1	—	613 495
Reggio di Calabria	1.274 1.191	311 156	29 24	10 10	9 3	—	—	9 7	—	1.642 1.391
CALABRIE	2.294 2.173	584 268	139 89	26 25	15 4	—	1 1	16 10	—	3.075 2.570
Agrigento	444 438	77 36	42 32	28 10	5 —	—	1 1	8 3	3 8	608 523
Caltanissetta	590 586	147 76	5 5	23 23	5 2	—	2 2	5 1	2 2	779 697
Catania	3.064 2.976	1.011 772	89 84	69 65	3 3	1 1	5 2	21 16	—	4.263 3.919
Enna	329 325	20 15	1 1	10 9	2 —	—	—	6 2	—	368 353
Messina	1.903 1.880	549 362	62 37	45 41	1 1	3 3	4 3	18 16	1 1	2.586 2.344
Palermo	5.125 5.056	1.774 1.364	95 4	139 133	38 26	—	21 21	20 15	11 8	7.223 6.627
Ragusa	562 546	74 32	—	20 17	—	1 1	2 2	6 3	—	665 601
Siracusa	612 605	237 163	11 9	19 18	—	—	1 1	11 8	1 1	892 805
Trapani	879 854	151 88	2 2	6 6	2 1	—	1 1	9 8	—	1.050 940
Marsala (Trapani)	700 692	47 46	1 1	8 8	—	—	—	2 2	1 1	759 750
SICILIA	14.208 13.938	4.087 2.954	308 175	367 330	56 34	5 5	37 33	106 74	19 16	19.193 17.559
Cagliari	1.017 990	821 377	9 7	35 34	8 —	—	—	21 18	1 1	1.912 1.427
Nuoro	144 137	74 13	—	—	—	—	—	4 2	—	222 152
Sassari	523 506	304 162	17 13	33 25	5 1	—	—	5 3	—	887 710
SARDEGNA	1.684 1.633	1.199 552	26 20	68 59	13 1	—	—	30 23	1 1	3.021 2.289

(a) Le cifre in corpo piccolo indicano il numero di coloro che avevano dimora stabile nel Comune.

APPENDICE ALLA PARTE I

TAV. 108. — Libia. — Movimento naturale della popolazione nazionale, 1939. — Province e Capiluoghi di Provincia.

PROVINCIE	MATRIMONI				NATI VIVI				NATI MORTI				MORTI			
	Numero		% abitanti		Numero		% abitanti		Numero		% nascite (1)		Numero		% abitanti	
	Provincia	Capoluogo	Provincia	Capoluogo	Provincia	Capoluogo	Provincia	Capoluogo	Provincia	Capoluogo	Provincia	Capoluogo	Provincia	Capoluogo	Provincia	Capoluogo
1	2	3	4	5	6	7	8	9	10	11	12	13	14	15	16	17
Bengasi	191	143	6,9	6,4	816	626	29,6	28,1	21	12	2,5	1,9	270	206	9,8	9,3
Derna	95	31	9,4	7,5	362	144	35,7	34,9	13	9	3,5	5,9	64	34	6,3	8,2
Misurata	85	18	9,9	12,0	266	50	31,1	33,4	8	1	2,9	2,0	73	7	8,5	4,7
Tripoli	517	396	8,5	8,8	1.729	1338	28,5	29,6	36	27	2,0	2,0	443	369	7,3	8,2

TAV. 109. — Libia. — Migrazioni per la colonizzazione, 1939. — Province.

COMPARTIMENTI E PROVINCE DI PROVENIENZA	PROVINCIE DI DESTINAZIONE														COMPONENTI				
	BENGASI			DERNA			MISURATA			TRIPOLI			IN COMPLESSO			M % F	Media per famiglia	‰ DEL TOTALE	
	Famiglie	MF	M	Famiglie	MF	M	Famiglie	MF	M	Famiglie	MF	M	Famiglie	MF	M				
1	2	3	4	5	6	7	8	9	10	11	12	13	14	15	16	17	18	19	
PIEMONTE: Cuneo	1	9	6	—	—	—	—	—	—	—	—	—	—	1	9	6	200	9,0	0,8
LOMBARDIA: Brescia	—	—	—	25	181	114	—	—	—	—	—	—	—	25	181	114	170	7,2	16,8
Mantova	6	38	24	26	171	105	—	—	—	—	—	—	—	32	209	129	161	6,5	19,3
VENÈZIA TRIDENTINA: Trento	—	—	—	7	46	25	—	—	—	—	—	—	—	7	46	25	119	6,6	4,3
VÈNETO: Belluno	5	37	25	13	96	53	—	—	—	—	—	—	—	18	133	78	142	7,4	12,3
Padova	90	664	384	—	—	—	67	496	290	45	345	181	202	1.505	855	512	132	7,5	139,3
Rovigo	46	349	214	—	—	—	37	261	154	24	178	96	107	788	464	243	143	7,4	72,9
Treviso	74	583	345	—	—	—	75	605	347	44	353	207	193	1.541	899	440	140	8,0	142,7
Udine	25	191	122	—	—	—	48	383	220	29	210	136	102	784	478	156	7,7	72,6	
Venezia	68	537	317	—	—	—	59	443	256	38	294	173	165	1.274	746	141	7,7	117,9	
Verona	37	268	160	—	—	—	24	178	112	20	143	86	81	589	358	155	7,3	54,5	
Vicenza	38	275	164	—	—	—	24	184	101	14	89	53	76	548	318	138	7,2	50,7	
EMILIA: Modena	—	—	—	2	19	9	—	—	—	—	—	—	—	2	19	9	90	9,5	1,8
LAZIO: Frosinone	5	26	15	—	—	—	13	99	61	4	28	14	22	153	90	143	7,0	14,2	
ABRUZZI E MOLISE: Campobasso	2	15	9	6	46	32	15	105	63	11	76	47	34	242	151	166	7,1	22,4	
Chieti	2	16	11	1	6	4	16	120	66	7	55	27	26	197	108	121	7,6	18,2	
L'Aquila (*)	7	52	29	—	—	—	27	181	102	13	89	54	47	322	185	135	6,9	29,8	
Pescara	2	14	8	—	—	—	13	94	57	6	47	30	21	155	95	158	7,4	14,3	
Teramo	3	25	10	4	33	19	—	—	—	—	—	—	7	58	29	100	8,3	5,4	
CAMPANIA: Avellino	6	52	30	2	15	9	20	156	98	13	98	57	41	321	194	153	7,8	29,7	
Benevento	8	57	32	—	—	—	28	206	122	12	91	54	48	354	208	142	7,4	32,8	
Napoli	9	69	47	—	—	—	13	89	59	6	41	26	28	199	132	197	7,1	18,4	
CALABRIE: Catanzaro	1	9	4	—	—	—	—	—	—	—	—	—	—	1	9	4	80	9,0	0,8
SICILIA: Agrigento	4	28	11	—	—	—	7	52	32	2	14	9	13	94	52	124	7,2	8,7	
Caltanissetta	4	28	15	—	—	—	7	46	23	8	65	35	19	139	73	111	7,3	12,9	
Catania	5	35	22	2	14	10	4	28	14	4	27	17	15	104	63	154	6,9	9,6	
Enna	2	14	8	—	—	—	6	42	24	5	36	18	13	92	50	119	7,1	8,5	
Messina	3	21	12	8	54	34	7	52	30	4	29	15	22	156	91	140	7,1	14,4	
Palermo	15	111	65	3	23	15	5	37	24	6	44	26	29	215	130	153	7,4	19,9	
Ragusa	14	92	57	—	—	—	6	43	27	7	42	27	27	177	111	168	6,6	16,4	
Siracusa	6	37	25	2	11	6	6	37	21	6	40	25	20	125	77	160	6,3	11,6	
Trapani	7	52	30	2	12	4	—	—	—	—	—	—	9	64	34	113	7,1	5,9	
COMPLESSO	495	3.704	2.201	103	727	439	527	3.937	2.303	328	2.434	1.413	1.453	10.802	6.356	143	7,4	100,0	
<i>per cento del complesso</i>																			
PIEMONTE	—	100,0	—	—	—	—	—	—	—	—	—	—	—	100,0	—	—	200	9,0	0,8
LOMBARDIA	—	9,7	—	—	90,3	—	—	—	—	—	—	—	—	100,0	—	—	165	6,8	36,1
VENÈZIA TRIDENTINA	—	—	—	—	100,0	—	—	—	—	—	—	—	—	100,0	—	—	119	6,6	4,3
VÈNETO	—	40,5	—	—	1,3	—	—	35,6	—	—	—	—	—	100,0	—	—	141	7,6	663,0
EMILIA	—	—	—	—	100,0	—	—	—	—	—	—	—	—	100,0	—	—	90	9,5	1,8
LAZIO	—	17,0	—	—	—	—	—	—	—	—	—	—	—	100,0	—	—	143	7,0	14,2
ABRUZZI E MOLISE	—	12,5	—	—	8,7	—	—	64,7	—	—	—	—	—	100,0	—	—	140	7,2	90,2
CAMPANIA	—	20,4	—	—	1,7	—	—	51,6	—	—	—	—	—	100,0	—	—	157	7,5	80,9
CALABRIE	—	100,0	—	—	—	—	—	—	—	—	—	—	—	100,0	—	—	80	9,0	0,8
SICILIA	—	35,8	—	—	9,8	—	—	28,9	—	—	—	—	—	100,0	—	—	140	7,0	107,9
COMPLESSO	—	34,3	—	—	6,7	—	—	36,4	—	—	—	—	—	100,0	—	—	143	7,4	100,0

(*) Cfr. la corrispondente nota a pag. 7.
(1) Nati vivi e nati morti.

TAV. 110. — Albania — Movimento naturale della popolazione, 1939. — Prefetture.

PREFETTURE	MATRI- MONI	NATI VIVI			MORTI			ECCEDENZA NATI VIVI		
		MF	M	F	MF	M	F	MF	M	F
1	2	3	4	5	6	7	8	9	10	11
Berat	912	5.131	2.585	2.546	2.514	1.245	1.269	2.617	1.340	1.277
Dibra	330	2.966	1.457	1.509	1.724	876	848	1.242	581	661
Durazzo	536	2.749	1.424	1.325	1.329	714	615	1.420	710	710
Elbasan	625	2.497	1.264	1.233	1.692	865	827	805	399	406
Argirocastro	617	4.054	2.074	1.980	2.391	1.213	1.178	1.663	861	802
Coriza	710	3.828	1944	1.884	1.910	944	966	1.918	1.000	918
Cossova	295	1.047	565	482	604	321	283	443	244	199
Scutari	768	4.148	2.162	1.986	2.027	1.051	976	2.121	1.111	1.010
Tirana	275	1.529	793	736	865	454	411	664	339	325
Valona	299	1.648	886	762	957	487	470	691	399	292
TOTALE . . .	5.367	29.597	15.154	14.443	16.013	8.170	7.843	13.584	6.984	6.600
Per 1000 abitanti	5,0	27,8	—	—	15,1	—	—	12,8	—	—

AVVERTENZE SPECIALI ALLA PARTE II

1. — L'elenco nosologico delle cause di morte, adottato nell'anno 1887, era costituito di 169 voci; nel 1889 subì lievi modificazioni in alcune rubriche.

Nel 1924 fu adottato un nuovo Elenco nosologico che, pur mantenendo, per la massima parte delle voci, la comparabilità con gli Elenchi precedenti, si accostava alla nomenclatura nosologica stabilita nella III Conferenza internazionale per la revisione delle nomenclature nosologiche per la statistica delle cause di morte (Parigi, ottobre 1920): essa risultava di 220 voci.

Dal 1931 in poi si sono integralmente adottati gli Elenchi nosologici stabiliti dalla IV Conferenza internazionale (Parigi, ottobre 1929). Nel volume sulla statistica delle cause di morte nel 1931-32 si è eseguito il confronto tra i nuovi elenchi e la nomenclatura precedentemente usata.

2. — L'attuale nomenclatura risulta costituita da una nomenclatura dettagliata di 200 voci, una intermedia di 85 voci e una abbreviata di 43 voci (a).

Nelle tavole contenute nella presente Parte II i dati sono classificati secondo l'una o l'altra di tali nomenclature. Tuttavia anche quando viene usata la nomenclatura intermedia o quella abbreviata, i numeri riportati nella colonna I delle Tavole corrispondono sempre all'Elenco nosologico dettagliato, allo scopo di poter mostrare quali cause di morte sono contenute in ciascuna voce.

3. — Per i dati metereologici mensili nel 1939, cfr.: ISTITUTO CENTRALE DI STATISTICA, *Annuario statistico italiano*, anno 1940-XVIII, IV serie, volume VII, pagg. 1-7.

(a) Cfr. ISTITUTO CENTRALE DI STATISTICA — *Nomenclature nosologiche per la statistica delle cause di morte e dizionario delle malattie* — 5ª edizione - Roma, Tipografia Failli - 1936-XIV, pag. 44 e segg. e *Statistica delle cause di morte negli anni 1931 e 1932. Parte I, Introduzione*. Roma, Tipografia Operaia Romana, 1935-XIII, pagg. 133*-159*.

NOTIZIE ESISTENTI PRESSO L'ISTITUTO CENTRALE DI STATISTICA E NON PUBBLICATE

sulle Cause di morte nell'anno 1939

(Cfr. n. 10 delle Avvertenze generali)

Nella colonna 3 sono indicate le Circostrizioni territoriali alle quali i dati si riferiscono. Per rendere più agevole la ricerca delle Circostrizioni territoriali, queste sono state contraddistinte con un numero progressivo secondo l'ordine indicato qui di seguito.

Numero d'ordine delle Circostrizioni territoriali

- | | |
|---|---|
| 1 — Singoli Comuni. | 9 — Compartimento. |
| 2 — Singoli Capiluoghi di Provincia. | 10 — Complesso dei 94 Comuni Capiluoghi di Provincia. |
| 3 — Complesso dei Comuni della Provincia (escluso il Capoluogo di Provincia). | 11 — Complesso dei Comuni del Regno (esclusi i Capiluoghi di Provincia). |
| 4 — Classi di Comuni della Provincia (a). | 12 — Singoli Comuni con oltre 100.000 abitanti. |
| 5 — Provincia. | 13 — Ripartizione geografica. |
| 6 — Complesso dei Capiluoghi di Prov. del Compartimento. | 13 bis — Complesso dei Capiluoghi e complesso degli altri Comuni per Ripartizione geografica. |
| 7 — Complesso dei Comuni del Compartimento (esclusi i Capiluoghi di Provincia). | 14 — Classi di Comuni del Regno (a). |
| 8 — Classi di Comuni del Compartimento (a). | 15 — Regno. |

AVVERTENZA — Le notizie non pubblicate si riferiscono a tutti i dati (cifre assolute) contenuti nelle tavole.

NUM. TAVOLE	NOTIZIE CONTENUTE NELLE TAVOLE (*)	CIRCOSTRIZIONI TERRITORIALI (*)
1	2	3
135	Morti per cause 5 9
	Con distinzione di sesso 5 9 13 . 15
136	Morti per cause 6 7 . . 10 11 15
	Con distinzione di sesso 2 3 . . 6 . . . 10 15
137	Morti per cause e sesso 4 5 . . 8 14 15
138	Morti per cause 12
	Con distinzione di sesso 12
140	Morti per cause, età e sesso 13 . 15
141	Morti, in età di 15 anni in poi, per cause, professione o condizione e sesso 13 . 15
142	Morti, in età da 15 anni in poi, per cause, stato civile e sesso 13 . 15
145	Morti per alcune cause e per mesi 13 . 15
	Con distinzione di sesso 13 . 15
146	Morti secondo le cause, il sesso e il luogo dove avvenne il decesso 13 . 15
150	Morti nel primo anno di vita, per cause. 14 15
	Con distinzione di sesso 13 14 15
151	Morti nel primo anno di vita, per cause, età e sesso 13 . 15
152	Morti nel primo anno di vita, per cause (nom. intermedia), età e filiazione 15
	Con distinzione di sesso (nom. dettagliata) 13 . 15
153	Morti nella prima settimana di vita, per cause, età e sesso* 13 . 15
154	Morti nel primo anno di vita per alcuni gruppi di cause e per mesi 9 15
	Con distinzione di sesso 9 15

(*) Le notizie non pubblicate e i numeri corrispondenti alle circostrizioni territoriali per le quali si hanno notizie inedite sono in carattere neretto.

(a) Cfr. la nota (*) a pag. 18.

Segue NOTIZIE ESISTENTI PRESSO L'ISTITUTO CENTRALE DI STATISTICA E NON PUBBLICATE
sulle Cause di morte nell'anno 1939

NUM. TAVOLE	NOTIZIE CONTENUTE NELLE TAVOLE (*)	CIRCOSCRIZIONI TERRITORIALI (*)
	1	2
156	Morti per cause accidentali, secondo il mese di morte. 9 15
161	Morti per infortuni causati da mezzi meccanici di trasporto, secondo il mezzo di trasporto 12
	Con distinzione di sesso 12
171	Morti per suicidio, per sesso, stato civile e mezzo o modo di uccisione. 9 15
176	Nati morti legittimi da madri che presumibilmente non ebbero figli prima dell'attuale matrimonio, per cause, specie del parto, età della madre al parto e ordine di generazione:	
	da parti semplici 15
	Con distinzione di sesso 13bis 15
	da parti multipli 15
	Con distinzione di sesso 15

(*) Le notizie non pubblicate e i numeri corrispondenti alle circoscrizioni territoriali per le quali si hanno notizie inedite sono in carattere neretto.

NOTIZIE NON PUBBLICATE

Regno. — Morti nel primo mese di vita, nati da parti multipli, per alcune cause (a), sesso, età e filiazione.

Regno. — Morti in età da 15 anni in poi, per gruppi di età, alcune cause (b), professione o condizione e sesso.

Regno e Compartimenti. — Morti per cause, con distinzione dei casi in cui il decesso sopravvenne dopo atto operatorio.

Regno e Compartimenti. — Morte per infezioni puerperali con distinzione di primipare e pluripare, classificate per gruppi di età.

Regno e Ripartizioni geografiche. — Morti per malaria e cancro ed altri tumori maligni, secondo il mese in cui avvenne il decesso.

(a) Cfr. ISTITUTO CENTRALE DI STATISTICA, *Statistica delle cause di morte nell'anno 1937*. Roma, Tipografia Failli, 1938-XVII, pag. 100; Tavola 9.

(b) Cfr. Idem., idem., pagg. 120-135. Tavola 12.

PARTE
CAUSE DI
CAPITOLO I — NOTIZIE
TAV. III. — Morti e mortalità

NUMERI DELL'ELENCO NOSOLOGICO (Nom. interm.)	CAUSE DI MORTE (2)	NUMERO (*)					
		1931	1932	1933	1934	1935	1936
1	2	3	4	5	6	7	8
	TOTALE GENERALE . . .	609.405	610.646	574.113	563.339	593.953	589.636
	I. - Malattie infettive e parassitarie . . .	89.835	87.995	81.748	75.357	75.686	70.833
1, 2	Febbre tifoidea e paratifi	6.160	6.272	4.721	4.868	5.228	3.839
3	Tifo petecchiale	4	4	2	4	3	3
6	Vaiolo, vaioloide, ecc.	4	2	2	3	1	—
7	Morbillo	3.410	3.045	3.090	3.479	2.420	1.966
8	Scarlattina	1.903	1.619	1.340	962	1.220	571
9	Tosse convulsa	2.972	2.948	2.842	2.189	1.922	2.372
10	Difterite	3.182	3.066	3.243	2.838	2.916	2.571
11	Influenza	13.287	13.346	12.048	8.277	11.704	10.675
13	Dissenteria	511	504	365	374	367	271
23	Tubercolosi dell'app. respirat. (a)	33.061	31.998	31.476	29.368	28.032	27.856
dal 24 al 32	Ogni altra forma di tubercolosi	11.479	11.213	10.186	9.857	10.005	9.640
34	Sifilide	1.351	1.375	1.364	1.563	1.815	1.759
36	Infezione purul. e settic., non puerp.	4.348	4.522	4.334	4.988	3.693	3.543
38	Malaria	3.101	3.171	1.956	2.238	1.693	1.291
dal 39 al 42	Malattie dovute a protozoi od elminti	853	758	767	689	706	672
4, 5, 12 dal 15 al 22, 33, 35, 37, 43, 44	Altre malattie infettive e parassitarie	4.209	4.152	4.012	3.660	3.961	3.804
	II. - Tumori (neoplasie)	31.115	32.088	33.480	35.115	36.429	37.699
dal 45 al 53	Cancri ed altri tumori maligni	30.342	30.190	32.356	34.228	35.045	36.087
54, 55	Tumori non maligni (b)	773	1.898	1.124	887	1.384	1.612
	III. - Malattie reumatiche, (c)	9.559	9.982	9.543	9.607	10.511	10.240
56	Reumatismo articolare acuto	1.813	2.423	2.189	2.213	2.487	2.348
57, 58	Reumatismo cronico e gotta	855	1.365	1.183	1.269	1.414	1.373
59	Diabete mellito	3.658	3.654	3.923	4.034	4.358	4.288
dal 60 al 64	Avitaminosi	768	875	571	564	634	643
66	Mal. ghiand. tiroide e ghiand. parat.	573	552	480	464	582	568
65, 67, 68, 69	Altre malattie generali	1.892	1.113	1.197	1.063	1.036	1.020
	IV. - Mal. del sangue e org. ematopoietici	3.020	3.051	2.942	3.004	2.953	3.030
71	Anemie perniciose ed altre	1.365	1.321	1.162	1.207	1.151	1.127
70, 72, 73, 74	Leucemie, aleucemie (d)	1.655	1.730	1.780	1.797	1.802	1.903
	V. - Avvelenamenti cronici e intossicaz.	509	682	607	678	601	596
75	Alcoolismo acuto e cronico	465	628	568	649	540	560
76, 77	Altri avvelenamenti cronici	44	54	39	29	61	36
	VI. - Mal. del sist. nervoso e org. dei sensi	73.357	73.512	70.972	69.479	73.144	73.358
79	Meningite semplice	2.890	2.731	2.578	2.604	2.683	2.859
80	Atassia locomotrice progressiva	380	352	327	278	294	323
82	Emorragia, embolia e tromb. cerebrale	56.435	57.098	55.320	54.320	57.539	57.919
83	Paralisi progressiva degli alienati	734	777	777	800	792	824
84	Demenza precoce ed altre psicosi	951	1.172	1.270	1.294	1.253	1.283
85	Epilessia	1.349	1.566	1.373	1.436	1.555	1.476
78, 81, 86, 87	Altre malattie del sistema nervoso	9.632	8.878	8.390	7.979	8.132	7.802
88, 89	Mal. occhio, orecchio e annessi	996	938	937	768	896	872
	VII. - Malattie dell'apparato circolatorio	77.572	80.562	76.336	75.648	81.336	86.349
90	Pericardite	191	182	195	187	204	231
91	Endocardite acuta	444	422	397	434	518	551
92	Endocardite cronica, (e)	24.451	23.246	21.938	20.831	21.699	23.327
93	Malattie del miocardio	22.101	23.487	22.319	22.743	23.999	25.161
94	Mal. art. coronarie e ang. pectoris	2.672	3.278	3.160	3.169	3.566	3.772
95	Altre malattie del cuore	18.318	15.790	14.054	13.967	15.162	16.238
96	Aneurisma, escluso quello del cuore	839	818	784	748	775	730
97, 98	Arteriosclerosi (f) e cangrena	6.999	11.778	11.997	12.193	13.618	14.578
dal 99 al 103	Altre mal. dell'apparato circolatorio	1.557	1.561	1.492	1.376	1.795	1.761

(1) Per i dati relativi ai trienni dal 1887 al 1913 ed ai singoli anni dal 1914 al 1930 cfr. ISTITUTO CENTRALE DI STATISTICA - *Statistica delle cause di morte* (a) compresi i gangli tracheo-bronchiali. (b) o il cui carattere maligno non è specificato. (c) della nutrizione, delle ghiandole endocrine e altre malattie generali.

(2) Per i morti nell'anno 1939 distinti secondo la nomenclatura dettagliata cfr. la tavola 135.

(*) Nelle cifre dei morti degli anni dal 1935 al 1939 non sono compresi i morti di cui alla nota (h) a pag. 5.

II MORTE RETROSPETTIVE (1) per cause. — Regno.

			PER 1.000.000 DI ABITANTI									NUMERI DELL'ELENCO NOSOLOGICO (Nom. interm.)
1937	1938	1939	1931	1932	1933	1934	1935	1936	1937	1938	1939	
9	10	11	12	13	14	15	16	17	18	19	20	
615.420	612.229	590.530	14.800	14.635	13.693	13.325	13.932	13.715	14.179	13.985	13.354	
74.240	68.678	63.767	2.182	2.116	1.950	1.782	1.775	1.648	1.711	1.569	1.442	
5.111	5.717	3.977	150	151	113	115	123	89	118	131	90	1, 2
2	4	3	3
1	—	1	6
2.137	2.861	1.293	83	73	74	82	57	46	49	65	29	7
289	226	207	46	39	32	23	29	13	7	5	5	8
2.740	2.168	1.797	72	71	68	52	45	55	63	50	41	9
2.748	2.691	2.466	77	74	77	67	68	60	63	61	56	10
12.110	8.531	9.538	323	321	287	196	275	248	279	195	216	11
398	300	212	12	12	9	9	9	6	9	7	5	13
27.448	25.779	25.408	803	769	751	695	658	648	632	589	575	23
9.742	9.113	8.235	279	270	243	233	235	224	224	208	186	dal 24 al 32
1.911	2.136	1.808	33	33	33	37	43	41	44	49	41	34
4.014	4.115	4.007	106	109	103	118	87	82	92	94	91	36
1.032	738	627	75	76	47	53	40	30	24	17	14	38
772	748	671	21	18	18	16	17	16	18	17	15	dal 39 al 42
3.785	3.551	3.517	102	100	96	87	93	88	87	81	80	4, 5, 12, 15, 22, 33, 35, 37, 43, 44
38.941	39.928	40.025	756	772	799	831	855	877	897	912	905	dal 45 al 53
37.020	37.805	38.011	737	726	772	810	822	839	853	864	860	54, 55
1.921	2.123	2.014	19	46	27	21	32	37	44	48	46	
10.772	11.837	11.035	232	240	228	227	247	238	248	270	250	
2.615	2.996	2.730	44	58	52	52	58	55	60	68	62	56
1.487	1.776	1.657	21	33	28	30	33	32	34	41	37	57, 58
4.245	4.510	4.358	89	88	94	95	102	100	98	103	99	59
714	628	423	19	21	14	13	15	15	16	14	10	dal 60 al 64
613	731	779	14	13	11	11	14	13	14	17	18	66
1.098	1.196	1.088	46	27	29	25	24	24	25	27	25	65, 67, 68, 69
3.202	3.304	3.440	73	73	70	71	69	70	74	75	78	
1.239	1.260	1.270	33	32	28	29	27	26	29	29	29	71
1.963	2.044	2.170	40	42	42	43	42	44	45	47	49	70, 72, 73, 74
634	468	423	12	16	14	16	14	14	15	11	10	
582	431	414	11	15	14	15	13	13	13	10	9	75
52	37	14	1	1	1	1	1	1	1	1	..	76, 77
73.922	75.638	73.332	1.782	1.768	1.693	1.613	1.716	1.706	1.703	1.728	1.658	
2.691	2.939	2.510	70	66	61	62	63	66	62	67	57	79
299	318	258	9	8	8	7	7	8	7	7	6	80
57.712	59.433	58.436	1.371	1.373	1.319	1.285	1.350	1.347	1.330	1.358	1.321	82
769	949	888	18	19	19	19	19	19	18	22	20	83
1.567	1.579	1.583	23	28	30	31	29	30	36	36	36	84
1.413	1.469	1.308	33	38	33	34	36	34	33	34	30	85
8.482	8.058	7.510	234	213	200	189	191	181	195	184	170	78, 81, 86, 87
989	893	839	24	23	22	18	21	20	23	20	19	88, 89
88.751	88.996	90.673	1.884	1.937	1.821	1.789	1.908	2.008	1.999	2.033	2.050	
241	181	168	5	4	5	4	5	5	6	4	4	90
541	451	570	11	10	9	10	12	13	12	10	13	91
22.458	22.365	21.833	594	559	523	493	509	543	517	511	494	92
27.318	29.309	31.300	537	565	532	538	563	585	629	669	708	93
3.807	4.222	4.401	65	79	75	75	84	88	88	96	100	94
16.216	15.620	15.657	445	380	335	330	356	378	374	357	354	95
643	637	651	20	20	19	18	18	17	15	15	15	96
13.585	14.078	14.150	170	283	286	288	319	339	313	322	320	97, 98
1.942	2.133	1.937	38	38	36	33	42	41	45	49	44	dal 99 al 108

negli anni 1929-1930, Parte I Introduzione, pag. 12* e seguenti.

(d) ed altre malattie del sangue e degli organi ematopoietici. (e) comprese le affezioni valvolari. (f) ecettuate le malattie delle arterie coronarie.

Segue Tav. III. — Morti e mortalità

NUMERI DELL'ELENCO NOSOLOGICO (Nom. interm.)	CAUSE DI MORTE (*)	NUMERO (**)					
		1931	1932	1933	1934	1935	1936
		3	4	5	6	7	8
	VIII. - Malattie dell'apparato respiratorio	107.681	112.677	105.414	99.027	108.393	113.512
106	Bronchiti	18.995	18.739	17.854	15.653	16.484	17.151
107, 108, 109	Polmoniti	81.158	85.324	78.963	75.108	82.797	86.679
110	Pleuriti	2.653	2.808	2.694	2.664	2.696	2.761
104, 105, dal 111 al 114	Altre mal. dell'appar. respiratorio, (a)	4.875	5.806	5.903	5.602	6.416	6.921
	IX. - Malattie dell'apparato digerente	92.598	86.046	72.528	77.088	78.649	70.736
117	Ulcera dello stomaco e del duodeno	2.412	2.537	2.676	2.789	2.782	3.073
119	Enteriti al disotto di due anni	56.590	51.126	39.727	44.261	46.097	37.907
120	Enteriti e ulc. intest. (2 anni ed oltre)	12.635	11.477	9.445	9.803	9.365	8.792
121	Appendicite	2.449	2.488	2.592	2.634	2.800	2.767
122	Ernia, occlusione intestinale	4.210	4.401	4.272	4.214	4.436	4.376
124	Cirrosi del fegato	4.964	5.185	5.132	5.107	4.898	5.237
125, 126, 127	Altre mal. fegato e vie biliari, (b)	3.052	2.893	2.892	2.942	3.041	3.260
115, 116, 118, 123, 128, 129	Altre mal. dell'apparato digerente	6.286	5.939	5.792	5.338	5.230	5.324
	X. - Mal. dell'apparato urinario e genit.	21.041	21.351	21.893	21.604	23.269	23.551
130, 131, 132	Nefriti	15.887	15.734	16.707	16.624	17.648	17.504
133	Altre malattie dei reni, (c)	590	1.028	989	919	1.028	1.059
134	Calcolosi delle vie urinarie	454	452	432	407	480	515
135	Mal. della vescica, esclusi i tumori	1.632	1.562	1.298	1.231	1.355	1.429
136	Mal. dell'uretra, ascesso urinoso, ecc.	218	224	176	178	187	247
137	Malattie della prostata	1.828	1.908	1.829	1.853	2.144	2.405
138, 139	Malattie degli organi genitali, (d)	432	443	462	392	427	392
	XI. - Mal. della gravid., parto e puerperio	2.854	2.951	2.846	2.708	3.017	2.883
141, 142, 143	Accidenti della gravidanza	201	211	183	189	249	206
144	Emorragia puerperale	546	576	627	505	512	501
140, 145	Setticemia e infezioni puerperali	1.083	1.163	1.102	1.052	1.253	1.183
146, 147	Tossiemia della gravidanza, (e)	598	600	527	569	564	574
148, 149, 150	Altre malattie puerperali	426	401	407	393	439	419
	XII. - Mal. pelle e del tessuto cellulare	1.979	1.807	2.015	1.944	2.381	2.356
151, 152, 153	Mal. pelle e del tessuto cellulare	1.979	1.807	2.015	1.944	2.381	2.356
	XIII. - Mal. delle ossa e org. della locom.	1.034	910	1.098	974	1.085	1.021
154, 155, 156	Mal. ossa e organi della locomoz. (f)	1.034	910	1.098	974	1.085	1.021
	XIV. - Vizi di conformazione congeniti	2.554	2.503	2.625	2.752	2.873	2.938
157	Vizi di conformazione congeniti (g)	2.554	2.503	2.625	2.752	2.873	2.938
	XV. - Malattie dell'infanzia	29.009	29.886	28.922	26.556	27.878	26.166
158	Debolezza congenita	14.919	14.081	13.484	11.161	11.203	10.318
159	Nascita prematura (g)	9.711	9.963	9.303	9.037	9.812	9.528
160	Conseguenze del parto (g)	451	733	679	665	814	890
161	Altre malattie speciali dell'infanzia	3.928	5.109	5.456	5.693	6.049	5.430
	XVI. - Senilità	41.235	39.992	37.875	38.022	40.726	41.059
162	Senilità	41.235	39.992	37.875	38.022	40.726	41.059
	XVII. - Morti violente o accidentali	19.154	19.154	18.282	18.606	19.159	17.983
dal 163 al 171	Suicidio	4.141	4.058	3.712	3.686	3.267	3.399
dal 172 al 175	Omicidio (l)	1.077	1.042	969	849	821	861
dal 176 al 194	Morti accidentali	13.803	14.012	13.546	13.940	15.000	13.609
195	Altre morti violente (h)	132	40	50	129	67	104
196, 197	Ferite di guerra (i)	1	—	—	—	—	3
198	Esecuzione giudiziaria	—	2	5	2	4	7
	Totale dei morti per causa determinata	604.106	605.149	569.126	558.169	588.090	584.310
	XVIII. - Cause di morte non determinate	5.299	5.497	4.987	5.170	5.863	5.326
199, 200	Morte improv. e cause non spec. o mal definite	5.299	5.497	4.987	5.170	5.863	5.326

(*) Cfr. la nota (2) a pag. 134. — (**) Cfr. la nota (*) a pag. 134.

(a) esclusa la tubercolosi. (b) compresi i calcoli biliari. (c) dei bacinetti e degli ureteri (non comprese le malattie dei reni, da gravidanza). (d) non indicate come sconosciute. (e) compresa l'esecuzione di civili da parte di armate belligeranti. — (l) La statistica degli omicidi, fondata sulle dichiarazioni dei medici curanti o si riportano le due statistiche. Il medico rilascia la sua dichiarazione subito dopo aver constatata la morte e, specialmente quando non si tratta palesemente di un'avvelenamento siano o no dolosi. Soltanto l'Autorità giudiziaria, spesso dopo lunghe e accurate ricerche, è in grado di riconoscere se la morte sia derivata da occorrono indagini che occupano molto tempo per scoprire se la causa della morte sia stata accidentale o dolosa.

per cause. — Regno.

			PER 1.000.000 DI ABITANTI										NUMERI DELL'ELENCO NOSOLOGICO (Nom. interm.)
1937	1938	1939	1931	1932	1933	1934	1935	1936	1937	1938	1939		
9	10	11	12	13	14	15	16	17	18	19	20	21	
115.920	124.304	114.666	2.615	2.710	2.514	2.342	2.543	2.640	2.671	2.839	2.593		
18.412	19.128	18.049	461	451	426	370	387	399	424	437	408	106	
87.094	95.048	86.821	1.971	2.052	1.883	1.777	1.942	2.016	2.007	2.171	1.963	107, 108, 109	
2.990	2.966	2.754	64	68	64	63	63	64	69	68	62	110	
7.424	7.162	7.042	118	140	141	133	151	161	171	164	159	104, 105, dal 111 al 114	
82.337	71.592	67.565	2.249	2.069	1.730	1.823	1.845	1.645	1.897	1.635	1.528		
3.050	3.167	3.108	59	61	64	66	65	71	70	72	70	117	
47.492	38.854	36.993	1.374	1.229	948	1.047	1.081	882	1.094	888	837	119	
9.752	7.758	7.299	307	276	225	232	220	204	225	177	165	120	
2.981	2.998	2.910	59	60	62	62	66	64	69	68	66	121	
4.619	4.734	4.302	102	106	102	100	104	102	106	108	97	122	
5.247	4.866	4.508	121	125	122	121	115	122	121	111	102	124	
3.361	3.417	3.407	74	70	69	70	71	76	77	78	77	125, 126, 127	
5.835	5.798	5.038	153	143	138	126	123	124	134	132	114	115, 116, 118, 123, 128, 129	
25.029	24.390	23.385	511	513	522	511	546	548	577	557	529		
18.688	17.633	17.129	386	378	398	393	414	407	431	403	387	130, 131, 132	
1.189	1.209	1.214	14	25	24	22	24	25	27	28	27	133	
549	576	536	11	11	10	10	11	12	13	13	12	134	
1.551	1.498	1.178	40	38	31	29	32	33	36	34	27	135	
199	241	191	5	5	4	4	4	6	5	6	4	136	
2.456	2.791	2.747	44	46	44	44	50	56	57	64	62	137	
397	442	390	10	11	11	9	9	9	9	10	9	138, 139	
2.725	2.515	2.385	69	71	68	64	71	67	63	57	54		
192	189	197	5	5	4	4	6	5	4	4	4	141, 142, 143	
512	490	480	13	14	15	12	12	12	12	11	11	144	
1.052	857	783	26	28	26	25	29	28	24	20	18	140, 145	
531	576	518	15	14	13	13	13	13	12	13	12	146, 147	
438	403	407	10	10	10	9	10	10	10	9	9	148, 149, 150	
2.521	2.688	2.410	48	43	48	46	56	55	58	61	54		
2.521	2.688	2.410	48	43	48	46	56	55	58	61	54	151, 152, 153	
1.124	1.173	1.070	25	22	26	23	25	24	26	27	24		
1.124	1.173	1.070	25	22	26	23	25	24	26	27	24	154, 155, 156	
3.212	3.663	3.568	62	60	63	65	67	68	74	84	81		
3.212	3.663	3.568	62	60	63	65	67	68	74	84	81	157	
28.449	30.056	28.767	705	719	690	628	654	609	655	687	651		
10.565	10.791	9.736	362	339	322	264	263	240	239	240	220	158	
10.933	11.998	11.874	236	240	222	214	230	222	252	274	269	159	
1.096	1.347	1.393	11	18	16	16	19	21	25	31	31	160	
5.855	5.920	5.764	95	123	130	135	142	126	135	135	130	161	
42.092	40.115	40.657	1.001	962	903	899	955	955	970	916	919		
42.092	40.115	40.657	1.001	962	903	899	955	955	970	916	919	162	
18.581	18.121	17.608	465	461	436	440	449	418	428	414	398		
3.291	3.148	3.032	101	98	89	87	77	79	76	72	69	dal 163 al 171	
769	743	667	26	25	23	20	19	20	18	17	15	dal 172 al 175	
14.391	14.093	13.519	335	337	323	330	352	317	332	322	306	dal 176 al 194	
114	125	373	3	1	1	3	2	2	3	3	8	195	
4	7	3	196, 197	
12	5	14	198	
610.452	607.466	584.781	14.671	14.553	13.574	13.203	13.795	13.591	14.065	13.876	13.224		
4.968	4.763	5.749	129	132	119	122	138	124	114	109	130		
4.968	4.763	5.749	129	132	119	122	138	124	114	109	130	199, 200	

veneree. (e) albuminuria, eclampsia, ecc. (f) esclusa la tubercolosi ed il reumatismo. (g) esclusi i nati morti. (h) di cui la natura (suicidio, omicidio, accidente) è necroscopi, non coincide con quella che si ricava dagli atti giudiziari, la quale dà cifre più alte. Ma questa discordanza è inevitabile, stante i momenti diversi ai quali delitto, egli può soltanto dichiarare che la morte è stata determinata da una ferita o da altra lesione o da avvelenamento, ma non può attestare se la lesione o omicidio. Si spiega pertanto come i risultati delle due statistiche differiscano specialmente nel numero degli infanticidi e degli omicidi per avvelenamento, per i quali

TAV. 112 — Morti e mortalità per

PERIODI (1)	NUMERO														
	Tuberco- losi dell'ap- parato respira- torio	Tuberco- losi delle meningi e del sistema nervoso centrale	Altre forme tuberco- losi	Comple- sive delle malattie tuberco- losi	TUMORI MALIGNI					Settice- mia e infezioni puerper- ali	Altre malattie della gravidan- za, parto e puerper.	Comple- sive delle malattie della gra- vidanza parto e puerper.	Causa violenta acciden- tale (a)	Omicidio e infan- ticidio (b)	Suicidio
					utero, vagina, ovaia	mam- melle	stomaco ed esofago	dissemi- nati in più or- gani, altri organi o sede non specif.	Totale						
1887-89	31.923	5.573	26.009	63.505	2.403	1.013	3.341	5.969	12.726	4.560	2.083	6.643	10.938	1.547	1.501
1890-92	31.298	5.770	23.695	60.763	2.375	862	3.739	6.051	13.027	2.472	1.607	4.079	10.080	1.427	1.691
1893-95	31.058	5.427	22.847	59.332	2.322	874	4.021	6.837	14.054	2.285	1.530	3.815	9.598	1.521	1.781
1896-98	31.610	4.616	21.148	57.374	2.469	908	4.510	8.040	15.927	1.845	1.555	3.400	9.999	1.567	1.985
1899-901	36.895	5.856	15.311	58.062	2.548	910	4.697	8.743	16.898	1.529	1.595	3.124	10.395	1.328	2.024
1902-04	33.945	5.484	14.130	53.559	2.555	918	5.154	9.462	18.089	1.396	1.457	2.853	10.620	1.316	2.029
1905-07	34.742	5.742	16.402	56.886	2.679	992	6.154	10.398	20.223	1.348	1.673	3.021	11.803	1.348	2.381
1908-10	35.898	5.959	14.561	56.418	2.746	1.034	6.846	11.459	22.085	1.387	1.689	3.076	11.945	1.354	2.847
1911-14	34.032	6.016	14.145	54.193	2.636	1.056	7.249	12.413	23.354	1.193	1.523	2.716	11.192	1.195	3.008
1915-17	37.862	6.923	15.401	60.186	2.680	1.058	7.578	12.873	24.189	1.000	1.290	2.290	11.880	1.099	2.687
1918	49.364	6.967	17.613	73.944	2.626	1.104	7.379	13.082	24.191	1.048	1.293	2.341	12.921	983	2.642
1919-20	41.436	6.131	12.620	60.187	2.576	1.110	7.662	12.969	24.317	1.193	1.566	2.759	11.470	2.147	2.647
1921-23	37.342	5.696	9.809	52.847	2.645	1.164	8.555	13.727	26.091	1.322	1.570	2.892	11.224	2.353	3.046
1924-26	44.117	6.121	9.200	59.438	2.675	1.577	19.420	23.672	1.352	1.827	3.179	12.983	1.602	3.774	
1927-30	37.147	5.384	7.828	50.359	2.827	1.660	21.690	26.177	1.144	1.821	2.965	13.455	1.049	3.916	
1931	33.058	4.728	6.750	44.536	3.070	1.892	10.819	14.561	30.342	1.033	1.771	2.854	13.935	1.077	4.141
1932	31.998	4.609	6.604	43.211	3.147	2.000	11.049	13.994	30.190	1.163	1.788	2.951	14.052	1.042	4.058
1933	31.476	4.150	6.036	41.662	3.221	2.053	11.519	15.563	32.356	1.102	1.744	2.846	13.584	969	3.712
1934	29.368	4.023	5.834	39.225	3.419	2.147	11.988	16.674	34.228	1.052	1.656	2.708	14.069	849	3.686
1935	28.032	4.047	5.958	38.037	3.533	2.378	12.457	16.677	35.045	1.253	1.764	3.017	14.926	821	3.267
1936	27.856	3.939	5.701	37.496	3.764	2.373	12.877	17.073	36.087	1.183	1.700	2.883	13.694	861	3.399
1937	27.448	3.970	5.772	37.190	3.837	2.539	13.146	17.498	37.020	1.052	1.673	2.725	14.503	769	3.291
1938	25.779	3.780	5.333	34.892	4.039	2.634	13.471	17.661	37.805	857	1.658	2.515	14.216	743	3.148
1939	25.408	3.414	4.821	33.643	3.964	2.672	13.687	17.688	38.011	783	1.602	2.385	13.892	667	3.032

(1) Medie annuali.

(a) Esclusi i morti per cataclisma. — (b) Cfr. la nota (1) a pag. 136.

(*) Per 10.000 parti.

alcune principali cause. — Regno.

PER 1.000.000 DI ABITANTI

Tubercolosi dell'apparato respiratorio	Tubercolosi delle meningi e del sistema nervoso centrale	Altre forme tubercolari	Compless. delle malattie tubercolari	TUMORI MALIGNI					Setticemia e infezioni puerperali (*)	Altre malattie della gravidan. parto e puerperio (*)	Compless. delle malattie della gravidan. parto e puerperio (*)	Causa violenta accidentale (a)	Omicidio e infanticidio (b)	Suicidio
				utero, vagina, ovaia	mammelle	stomaco ed esofago	disseminati in più organi, altri organi o sede non specif.	Totale						
17	18	19	20	21	22	23	24	25	26	27	28	29	30	31
1.070	187	872	2.129	81	34	112	200	427	39	18	57	367	52	50
1.028	189	778	1.995	78	28	123	199	428	22	14	36	331	47	56
999	175	735	1.909	75	28	129	220	452	20	13	33	309	49	57
997	146	667	1.809	78	29	142	253	502	16	14	30	315	49	63
1.141	181	473	1.795	79	28	145	270	523	14	14	28	321	41	63
1.033	167	430	1.630	78	28	157	288	551	13	13	26	323	40	62
1.042	172	492	1.706	80	30	185	312	606	12	15	27	354	40	71
1.053	175	427	1.655	81	30	201	336	648	12	14	26	350	40	84
966	171	401	1.538	75	30	206	352	663	10	13	24	318	34	85
1.035	189	421	1.645	73	29	207	352	661	11	14	25	325	30	73
1.395	197	498	2.089	74	31	208	370	684	16	19	35	365	28	75
1.144	169	348	1.662	71	31	212	358	671	12	16	28	317	59	73
1.016	155	267	1.437	72	32	233	373	710	11	14	25	305	64	83
1.128	156	235	1.519	68	40	496		605	12	16	28	332	41	96
920	133	194	1.248	70	41	537		649	10	17	27	333	26	97
803	115	164	1.082	75	46	263	354	737	10	17	27	338	26	101
769	111	159	1.039	76	48	266	337	726	11	18	29	338	25	98
751	99	144	994	79	49	275	371	772	11	17	28	324	23	89
695	95	138	928	81	51	284	394	810	10	16	27	333	20	87
658	95	140	892	83	56	292	391	822	12	17	30	350	19	77
648	92	133	872	88	55	300	397	839	12	17	29	319	20	79
632	91	133	857	88	58	303	403	853	10	17	27	334	18	76
589	86	122	797	92	60	308	403	864	8	16	24	325	17	72
575	77	109	761	90	60	310	400	860	7	15	23	314	15	69

TAV. 113. — Quozienti di letalità per alcune malattie infettive soggette a denuncia. — Regno (a).

ANNI	CASI DENUNZIATI	MORTI	MORTI PER 100 CASI	CASI DENUNZIATI	MORTI	MORTI PER 100 CASI	CASI DENUNZIATI	MORTI	MORTI PER 100 CASI	CASI DENUNZIATI	MORTI	MORTI PER 100 CASI	CASI DENUNZIATI	MORTI	MORTI PER 100 CASI
	1	2	3	4	5	6	7	8	9	10	11	12	13	14	15
	MORBILLO			SCARLATTINA			FEBBRE TIFOIDEA ED INFEZIONI PARATIFICHE (b)			DIFTERITE E CROUP			FEBBRE PUERPERALE (c)		
1888	221.130	20.961	9,5	44.532	9.050	20,3	59.651	23.869	40,0	41.912	25.683	61,3	9.046	2.451	27,1
1889	133.700	13.800	10,3	30.916	6.444	20,8	55.502	23.071	41,6	28.839	19.915	69,1	7.588	2.106	27,8
1890	131.397	14.396	11,0	27.429	7.344	26,8	53.797	20.118	37,4	25.723	15.059	58,5	6.013	1.682	28,0
1891	173.968	19.551	11,2	29.826	7.294	24,5	54.480	19.207	35,3	24.985	16.747	67,0	4.884	1.633	33,4
1892	114.305	12.399	10,8	29.447	7.890	26,8	45.753	15.619	34,1	24.254	16.634	68,6	3.866	1.530	39,6
1893	132.417	12.953	9,8	25.817	6.596	25,5	46.847	15.065	32,2	26.827	17.783	66,3	4.050	1.774	43,8
1894	109.506	9.001	8,2	18.482	4.511	24,4	37.260	13.639	36,6	23.896	15.585	65,2	3.094	1.604	51,8
1895	97.880	11.322	11,6	14.643	3.814	26,0	45.208	15.590	34,5	22.106	11.466	51,9	2.963	1.514	51,1
1896	143.600	11.499	8,0	13.080	3.234	24,7	47.656	16.397	34,4	21.375	9.286	43,4	2.490	1.292	51,9
1897	88.625	6.156	6,9	13.224	3.907	29,5	44.023	15.557	35,3	22.924	8.881	38,7	2.520	1.199	47,6
1898	82.377	5.429	6,6	14.369	4.492	31,3	63.449	17.412	27,4	20.639	7.808	37,8	2.479	1.214	49,0
1899	137.291	7.433	5,4	18.639	4.487	24,1	47.531	14.963	31,5	19.987	6.893	34,5	2.603	1.302	50,0
1900	139.219	8.827	6,3	8.950	1.483	16,6	49.425	15.060	30,5	18.220	5.790	31,8	2.158	1.033	47,9
1901	101.166	5.562	5,5	7.859	1.185	15,1	39.313	11.748	29,9	18.233	5.444	29,9	2.119	994	46,9
1902	172.751	9.961	5,8	9.839	1.338	13,6	39.001	11.358	29,1	18.207	4.514	24,8	2.871	1.037	36,1
1903	112.191	7.283	6,5	14.103	1.991	14,1	43.849	11.671	26,6	17.820	4.064	22,8	3.023	1.112	36,8
1904	97.916	5.332	5,4	12.560	1.611	12,8	45.768	12.239	26,7	19.727	4.519	22,9	3.002	1.082	36,0
1905	133.398	6.738	5,1	10.674	1.689	15,8	45.699	10.896	23,8	18.153	4.255	23,4	2.609	977	37,4
1906	186.600	9.726	5,2	15.903	2.724	17,1	44.799	9.424	21,0	17.446	4.253	24,4	2.441	1.021	41,8
1907	115.412	8.184	7,1	21.542	2.940	13,6	34.647	8.614	24,9	21.951	5.634	25,7	2.546	1.147	45,1
1908	168.347	11.740	7,0	30.636	3.464	11,3	31.365	9.287	29,6	25.612	5.921	23,1	2.734	1.245	45,5
1909	158.908	11.043	6,9	32.010	2.703	8,4	34.969	9.741	27,9	25.265	5.781	22,9	2.518	1.242	49,3
1910	143.796	9.897	6,9	24.082	2.903	12,1	33.643	8.948	26,6	19.766	4.828	24,4	2.099	1.011	48,2
1911	124.031	8.573	6,9	17.052	2.515	14,7	37.474	9.537	25,4	15.498	3.682	23,8	1.782	929	52,1
1912	139.290	7.278	5,2	20.460	2.964	14,5	30.558	7.743	25,3	15.887	3.642	22,9	1.911	899	47,0
1913	179.640	10.340	5,8	30.408	5.513	18,1	34.119	7.964	23,3	15.820	3.482	22,0	1.888	1.037	54,9
1914	124.038	6.378	5,1	23.512	3.637	15,5	29.141	6.954	23,9	19.409	4.038	20,8	1.937	1.036	53,5
1921	96.725	4.311	4,5	11.079	1.759	15,9	35.527	10.116	28,5	12.081	3.027	25,1	1.652	1.139	68,9
1922	46.471	3.023	6,5	11.965	2.524	21,1	25.316	8.331	32,9	11.347	2.700	23,8	1.551	1.094	70,5
1923	75.024	5.164	6,9	13.418	2.359	17,6	27.626	8.271	29,9	11.183	2.749	24,6	1.820	1.170	64,3
1924	98.279	5.489	5,6	18.871	2.742	14,5	28.074	7.649	27,2	15.883	3.240	20,4	2.141	1.361	63,6
1925	164.484	8.665	5,3	16.733	2.752	16,4	29.300	7.476	25,5	15.383	2.893	18,8	2.110	1.133	53,7
1926	98.158	5.942	6,1	16.062	2.648	16,5	42.360	8.695	20,5	14.923	2.746	18,4	1.678	922	54,9
1927	100.195	4.056	4,0	19.949	2.691	13,5	44.471	8.686	19,5	18.879	3.035	16,1	1.871	995	53,2
1928	114.979	5.214	4,5	17.515	2.324	13,3	37.334	7.907	21,2	19.247	3.142	16,3	1.879	1.007	53,6
1929	99.609	4.533	4,6	21.114	1.721	8,2	36.349	6.933	19,1	24.035	3.318	13,8	1.991	957	48,1
1930	133.883	5.890	4,4	21.171	1.818	8,6	32.785	6.376	19,4	30.050	3.496	11,6	1.991	966	48,5
1931	84.371	3.410	4,0	19.107	1.903	10,0	29.129	6.160	21,1	24.872	3.182	12,8	1.748	919	52,6
1932	88.944	3.045	3,4	20.786	1.619	7,8	38.570	6.272	16,3	25.749	3.066	11,9	1.829 (c)	989	54,1
1933	77.956	3.090	4,0	20.064	1.340	6,7	27.758	4.721	17,0	29.016	3.243	11,2	1.851 (c)	937	50,6
1934	107.545	3.479	3,2	16.657	962	5,8	30.675	4.868	15,9	27.797	2.838	10,2	1.782 (c)	894	50,2
1935	104.350	2.420	2,3	19.300	1.220	6,3	38.710	5.228	13,5	26.061	2.916	11,2	1.969 (c)	1.065	54,1
1936	72.629	1.966	2,7	14.969	571	3,8	27.751	3.839	13,8	25.571	2.571	10,1	1.847 (c)	1.006	54,5
1937	70.412	2.137	3,0	16.302	289	1,8	37.589	5.111	13,6	28.596	2.748	9,6	1.833 (c)	894	48,8
1938	107.945	2.861	2,7	13.861	226	1,6	43.020	5.717	13,3	27.583	2.691	9,8	1.711 (c)	729	42,6
1939	58.619	1.293	2,2	12.185	207	1,7	30.252	3.977	13,1	28.478	2.466	8,7	1.359 (c)	666	49,0

(a) I dati per gli anni 1915-1920 risultano incompleti a causa del perturbamento portato dalla guerra, e quindi sono stati omessi nella presente tavola;

(b) Negli anni anteriori al 1924 venivano compresi nei morti per febbre tifoidea ed infezioni paratifiche, anche i decessi dovuti a febbre miliare.

(c) A partire dal 1932, il numero delle donne decedute per febbre puerperale, per l'adozione della nuova nomenclatura nosologica, è stato ottenuto a calcolo, supponendo che esso sia, a confronto del complesso delle malattie settiche puerperali, nella stessa proporzione che nel periodo 1924-31.

Segue: TAV. 113. — Quozienti di letalità per alcune malattie infettive soggette a denuncia. — Regno (a).

ANNI	CASI DENUNZIATI	MORTI	MORTI PER 100 CASI	ANNI	CASI DENUNZIATI	MORTI	MORTI PER 100 CASI	ANNI	CASI DENUNZIATI	MORTI	MORTI PER 100 CASI	ANNI	CASI DENUNZIATI	MORTI	MORTI PER 100 CASI
1	2	3	4	5	6	7	8	9	10	11	12	13	14	15	16
MALARIA (in tutte le sue forme)				segue PERTOSSE				segue POLIOMIELITE ANTERIORE ACUTA				DISSENTERIA AMEBICA			
1902	177.946	9.908	5,6	1935	21.938	1.922	8,8	1929	1.117	538	48,2	1925	644	87	13,5
1903	183.802	8.517	4,6	1936	30.229	2.372	7,8	1930	543	364	67,0	1926	522	22	4,2
1904	266.940	8.463	3,2	1937	30.014	2.740	9,1	1931	573	415	72,4	1927	532	43	8,1
1905	323.312	7.845	2,4	1938	22.427	2.168	9,7	1932	847	366	43,2	1928	320	55	17,2
1906	230.798	4.871	2,1	1939	22.025	1.797	8,2	1933	429	267	62,2	1929	467	60	12,8
1907	197.771	4.231	2,1	INFLUENZA EPIDEMICA				1934	932	296	31,8	1930	533	65	12,2
1908	172.862	3.478	2,0	1925	64.736	8.808	13,6	1935	890	317	35,6	1931	560	78	13,9
1909	178.028	3.533	2,0	1926	184.499	13.575	7,4	1936	2.360	439	18,6	1932	551	65	11,8
1910	201.247	3.621	1,8	1927	119.635	8.950	7,5	1937	2.740	337	12,3	1933	494	89	18,0
1911	185.747	4.420	2,4	1928	76.669	10.166	13,3	1938	2.225	300	13,5	1934	557	77	13,8
1912	167.008	3.161	1,9	1929	279.444	19.536	7,0	1939	6.007	556	9,3	1935	477	88	18,4
1913	157.152	2.664	1,7	1930	27.486	7.052	25,7	FEBBRE ONDULANTE				1936	509	70	13,8
1914	129.482	2.045	1,6	1931	140.344	13.287	9,5	1924	400	211	52,8	1937	1.259	65	5,2
1921	267.589	4.848	1,8	1932	113.333	13.346	11,8	1925	1.439	182	12,6	1938	1.365	61	4,5
1922	234.656	4.085	1,7	1933	175.166	12.048	6,9	1926	1.085	160	14,7	1939	937	43	4,6
1923	188.937	3.307	1,8	1934	27.464	8.277	30,1	1927	1.071	131	12,2	PELLAGRA (I)			
1924	250.911	4.036	1,6	1935	99.157	11.704	11,8	1928	959	181	18,9	1905	3.018	2.357	78,1
1925	283.109	3.589	1,3	1936	47.661	10.675	22,4	1929	956	194	20,3	1906	7.927	2.024	25,5
1926	220.602	2.683	1,2	1937	132.868	12.110	9,1	1930	1.156	176	15,2	1907	4.950	1.635	33,0
1927	192.738	2.562	1,3	1938	34.363	8.531	24,8	1931	1.454	192	13,2	1908	2.824	1.334	47,2
1928	244.650	2.925	1,2	1939	66.885	9.538	14,3	1932	1.997	197	9,9	1909	2.774	1.420	51,2
1929	206.590	2.706	1,3	MENINGITE CEREBRO-SPINALE EPIDEMICA				1933	1.923	171	8,9	1910	2.176	1.312	60,3
1930	203.590	2.781	1,4	1925	581	179	30,8	1934	2.896	210	7,3	1911	1.583	1.222	77,2
1931	202.557	3.101	1,5	1926	532	49	9,2	1935	2.750	192	7,0	1912	1.629	985	60,5
1932	203.219	3.171	1,6	1927	484	67	13,8	1936	3.116	186	6,0	1913	1.699	1.030	60,6
1933	175.213	1.956	1,1	1928	561	72	12,8	1937	3.948	220	5,6	1914	1.129	730	64,7
1934	222.171	2.238	1,0	1929	770	124	16,1	1938	4.551	183	4,0	1921	—	222	—
1935	163.668	1.693	1,0	1930	478	101	21,1	1939	4.627	219	4,7	1922	—	198	—
1936	135.340	1.291	1,0	1931	495	113	22,8	DISSENTERIA BACILLARE				1923	—	138	—
1937	108.480	1.032	1,0	1932	588	130	22,1	1924	1.062	55	5,2	1924	—	158	—
1938	74.276	738	1,0	1933	512	104	20,3	1925	2.046	60	2,9	1925	—	108	—
1939	55.453	627	1,1	1934	611	125	20,5	1926	1.742	76	4,4	1926	—	108	—
PERTOSSE				1935	641	155	24,2	1927	1.579	93	5,9	1927	—	96	—
1925	23.756	3.189	13,4	1936	847	193	22,8	1928	1.121	72	6,4	1928	—	85	—
1926	31.282	4.066	13,0	1937	1.062	215	20,2	1929	837	61	7,3	1929	—	81	—
1927	34.737	3.525	10,1	1938	1.369	286	20,9	1930	792	70	8,8	1930	—	81	—
1928	30.823	3.914	12,7	1939	1.451	370	25,5	1931	961	123	12,8	1931	—	60	—
1929	19.386	2.908	15,0	POLIOMIELITE ANTERIORE ACUTA (I)				1932	875	97	11,1	1932	298	78	26,2
1930	23.411	2.322	9,9	1924	—	574	—	1933	524	60	11,5	1933	174	75	43,1
1931	25.331	2.972	11,7	1925	—	588	—	1934	744	65	8,7	1934	225	66	29,3
1932	27.884	2.948	10,6	1926	—	519	—	1935	706	64	9,1	1935	217	59	27,2
1933	29.338	2.842	9,7	1927	—	427	—	1936	415	46	11,1	1936	338	71	21,0
1934	25.950	2.189	8,4	1928	—	465	—	1937	1.302	87	6,7	1937	930	74	8,0
								1938	928	96	10,3	1938	716	49	6,8
								1939	645	81	12,6	1939	699	39	5,6

(a) Cfr. la corrispondente nota a pagina precedente.

(I) Le denunce sono omesse per la poliomielite anteriore acuta dal 1924 al 1928, e per la pellagra dal 1921 al 1931, perchè esse furono presumibilmente incomplete.

TAV. 114. — Mortalità per morbillo. — Regno e Compartimenti.

COMPARTIMENTI E REGNO	PER 100.000 ABITANTI							NUMERI INDICI													
	1900- 1902	1910- 1912	1920- 1922	1930- 1932	1935- 1937	1938	1939	Mortalità triennio 1900-02 = 100							Mortalità del Regno = 100						
								1910- 1912	1920- 1922	1930- 1932	1935- 1937	1938	1939	1900- 1902	1910- 1912	1920- 1922	1930- 1932	1935- 1937	1938	1939	
1	2	3	4	5	6	7	8	9	10	11	12	13	14	15	16	17	18	19	20	21	
Piemonte	22,7	12,6	5,1	3,9	1,5	3,8	0,9	55	23	17	7	17	4	91	51	51	39	31	58	31	
Liguria	23,9	12,4	4,1	2,5	1,4	2,5	1,4	52	17	10	6	11	6	96	50	41	25	27	39	47	
Lombardia	30,5	29,5	9,2	8,5	5,6	7,5	3,6	96	30	28	18	24	12	122	119	93	85	111	114	122	
Venezia Tridentina .	—	—	—	3,4	1,1	6,6	3,3	—	—	—	—	—	—	—	—	—	34	23	101	114	
Veneto	21,3	12,9	4,5	5,9	3,5	8,5	2,4	61	21	28	16	40	11	85	52	46	59	69	130	82	
Venezia G. e Zara .	—	—	—	7,1	6,2	3,9	2,1	—	—	—	—	—	—	—	—	—	71	123	60	71	
Emilia	17,3	21,0	5,7	6,6	3,3	4,2	2,1	121	33	38	19	24	12	69	85	57	66	64	64	72	
Toscana	17,5	13,4	8,0	4,4	2,1	2,5	1,3	77	46	25	12	14	8	70	54	80	44	41	38	45	
Marche	19,4	11,1	6,6	4,8	4,2	3,0	1,5	57	34	25	21	15	8	78	45	66	48	82	46	52	
Umbria	16,2	12,8	8,1	3,0	2,9	1,9	3,4	79	50	19	18	12	21	65	52	81	30	5	29	115	
Lazio	44,9	38,9	18,2	13,7	7,3	10,1	6,1	87	41	31	16	23	14	180	157	182	137	144	155	210	
Abruzzi e Molise . .	24,7	23,7	11,4	11,1	7,1	4,8	3,4	96	46	45	29	19	14	99	96	115	111	140	74	115	
Campania	34,6	25,4	12,2	14,6	7,3	8,2	4,3	74	35	42	21	24	13	138	103	122	146	144	125	148	
Puglie	23,5	58,5	17,1	27,9	12,7	2,1	3,8	249	73	119	54	9	16	94	236	171	279	252	32	129	
Lucania	76,6	51,9	38,0	33,9	16,3	3,8	2,8	68	50	44	21	5	4	307	210	380	339	323	58	97	
Calabria	28,3	34,3	21,3	9,5	7,4	15,2	3,9	121	75	34	26	54	14	113	139	213	95	146	233	133	
Sicilia	18,5	31,4	9,6	14,1	3,0	10,3	1,5	170	52	77	16	56	8	74	127	96	141	60	158	52	
Sardegna	10,7	22,3	17,4	13,9	5,5	8,3	6,6	208	162	130	51	77	62	43	90	174	139	108	127	227	
REGNO (a)	25,0	24,8	10,0	10,0	5,1	6,5	2,9	99	40	41	20	26	12	100	100	100	100	100	100	100	

TAV. 115. — Mortalità per scarlattina. — Regno e Compartimenti.

COMPARTIMENTI E REGNO	PER 100.000 ABITANTI							NUMERI INDICI													
	1900- 1902	1910- 1912	1920- 1922	1930- 1932	1935- 1937	1938	1939	Mortalità triennio 1900-02 = 100							Mortalità del Regno = 100						
								1910- 1912	1920- 1922	1930- 1932	1935- 1937	1938	1939	1900- 1902	1910- 1912	1920- 1922	1930- 1932	1935- 1937	1938	1939	
1	2	3	4	5	6	7	8	9	10	11	12	13	14	15	16	17	18	19	20	21	
Piemonte	1,0	1,6	0,8	0,6	0,8	0,5	0,5	155	75	55	74	47	47	25	20	15	13	47	93	102	
Liguria	3,6	1,6	0,9	0,6	0,6	0,7	0,1	44	25	17	17	19	2	88	20	17	15	38	129	14	
Lombardia	0,7	1,7	2,9	0,7	0,5	0,3	0,4	225	389	93	67	33	51	18	21	55	16	31	49	82	
Venezia Tridentina .	—	—	—	2,6	0,9	1,3	0,1	—	—	—	—	—	—	—	—	—	61	56	255	31	
Veneto	2,6	3,1	0,7	1,1	0,5	0,3	0,3	117	26	43	18	11	10	64	39	13	26	29	58	54	
Venezia G. e Zara .	—	—	—	2,6	0,6	0,5	0,4	—	—	—	—	—	—	—	—	—	59	36	97	85	
Emilia	2,0	3,2	1,4	0,8	0,5	0,4	0,2	159	68	40	23	18	9	50	40	26	19	29	69	38	
Toscana	4,4	1,9	0,9	0,7	0,9	0,2	..	43	20	17	20	4	1	106	23	17	17	54	32	7	
Marche	4,4	1,8	2,5	1,4	0,6	0,2	0,2	41	57	32	14	5	3	103	23	48	33	39	45	33	
Umbria	1,0	2,2	11,7	1,3	0,3	0,5	0,4	208	1.110	124	27	51	38	26	27	219	30	17	105	86	
Lazio	1,3	3,5	32,0	11,3	4,4	1,6	0,8	278	2.562	902	356	139	62	30	43	603	261	276	315	166	
Abruzzi e Molise . .	5,7	8,7	5,2	3,5	2,6	0,4	0,4	154	92	62	46	7	7	138	108	98	81	161	72	78	
Campania	5,1	8,1	4,0	4,2	6,1	0,5	1,7	158	79	82	120	10	34	124	100	76	97	380	102	373	
Puglie	11,9	11,1	15,0	5,9	0,8	1,1	0,6	94	126	49	6	9	5	289	138	283	136	47	208	124	
Lucania	14,9	11,4	6,2	22,7	2,1	0,9	1,1	77	42	153	14	6	7	362	141	117	526	134	174	227	
Calabria	16,3	31,1	5,8	22,2	0,8	0,8	0,4	191	35	137	5	5	2	396	386	108	514	53	150	82	
Sicilia	4,1	32,5	10,1	7,5	0,9	0,3	0,2	796	247	185	23	7	5	99	403	190	174	58	57	47	
Sardegna	0,3	0,2	0,1	16,1	7,3	0,2	0,5	92	48	6.452	2.928	76	184	6	3	2	373	455	36	99	
REGNO (a)	4,1	8,1	5,3	4,3	1,6	0,5	0,5	196	129	107	40	12	12	100	100	100	100	100	100	100	

(a) I dati, fino a tutto l'anno 1923, si riferiscono al Regno nei vecchi confini.

TAV. 116. — Mortalità per febbre tifoidea e paratifo. — Regno e Compartimenti.

COMPARTIMENTI E REGNO	PER 100.000 ABITANTI							NUMERI INDICI													
	1900-1902	1910-1912	1920-1922	1930-1932 (*)	1935-1937 (*)	1938	1939 (*)	Mortalità triennio 1900-02 = 100						Mortalità del Regno = 100							
								1910-1912	1920-1922	1930-1932	1935-1937	1938	1939	1900-1902	1910-1912	1920-1922	1930-1932	1935-1937	1938	1939	
1	2	3	4	5	6	7	8	9	10	11	12	13	14	15	16	17	18	19	20	21	
Piemonte	18,6	15,6	19,6	10,9	7,5	8,4	5,5	84	105	58	40	45	30	47	62	78	71	68	65	61	
Liguria	16,0	15,0	17,2	13,2	6,7	7,3	5,0	94	108	82	42	46	31	41	59	68	86	61	56	55	
Lombardia	42,2	31,2	41,3	19,8	13,8	23,6	10,7	74	98	47	33	56	25	108	124	164	130	125	181	118	
Venezia Tridentina	—	—	—	9,3	8,6	13,9	6,2	—	—	—	—	—	—	—	—	—	61	78	106	69	
Veneto	34,2	26,8	26,3	15,8	10,8	15,6	8,2	78	77	46	32	46	24	87	106	104	103	98	119	91	
Venezia G. e Zara	—	—	—	10,1	5,5	8,6	5,7	—	—	—	—	—	—	—	—	—	66	50	66	64	
Emilia	28,9	21,0	22,0	14,7	7,9	9,0	7,1	73	76	51	27	31	25	74	83	87	97	72	69	79	
Toscana	43,0	22,8	22,5	11,9	6,1	6,1	4,8	53	52	28	14	14	11	110	90	89	78	55	47	54	
Marche	34,3	25,4	27,8	16,5	10,2	12,6	6,8	74	81	48	30	37	20	88	101	110	108	93	96	76	
Umbria	40,0	37,1	32,9	22,5	9,8	12,6	6,1	93	82	56	24	31	15	102	147	131	148	89	96	67	
Lazio	41,1	29,5	22,8	13,0	16,2	7,3	6,8	72	55	32	39	18	16	105	117	91	86	147	56	75	
Abruzzi e Molise	45,0	32,6	28,3	22,4	14,5	16,7	11,3	72	63	50	32	37	25	115	129	112	147	132	128	126	
Campania	35,0	18,4	17,0	16,0	13,3	13,6	9,3	53	49	46	38	31	26	89	73	68	105	121	104	103	
Puglie	64,9	25,3	18,2	17,5	13,9	16,5	13,2	39	28	27	21	25	20	166	100	72	115	127	126	147	
Lucania	37,5	19,8	25,2	18,4	12,0	9,5	9,9	53	67	49	32	25	27	96	79	100	121	109	73	110	
Calabrie	44,2	26,0	26,4	13,6	9,6	7,5	10,7	59	60	31	22	17	24	113	103	105	89	87	57	119	
Sicilia	61,9	35,7	23,5	14,0	12,7	14,1	15,6	58	38	23	20	23	25	158	141	93	92	115	108	173	
Sardegna	16,3	13,1	25,8	11,4	7,3	10,6	9,5	81	158	70	45	65	58	42	52	102	75	66	81	106	
REGNO (a)	39,2	25,2	25,2	15,2	11,0	13,1	9,0	64	64	39	28	34	23	100	100	100	100	100	100	100	

TAV. 117. — Mortalità per difterite e croup. — Regno e Compartimenti.

COMPARTIMENTI E REGNO	PER 100.000 ABITANTI							NUMERI INDICI													
	1900-1902	1910-1912	1920-1922	1930-1932	1935-1937	1938	1939	Mortalità triennio 1900-02 = 100						Mortalità del Regno = 100							
								1910-1912	1920-1922	1930-1932	1935-1937	1938	1939	1900-1902	1910-1912	1920-1922	1930-1932	1935-1937	1938	1939	
1	2	3	4	5	6	7	8	9	10	11	12	13	14	15	16	17	18	19	20	21	
Piemonte	15,3	9,3	8,1	4,5	4,3	3,8	3,7	61	53	29	28	25	24	94	80	101	57	68	62	66	
Liguria	14,6	11,4	7,3	4,3	4,7	4,3	3,5	78	50	30	32	30	24	90	98	91	55	73	71	63	
Lombardia	33,9	13,5	7,4	8,7	10,6	9,3	6,6	40	22	26	31	28	20	210	116	93	110	167	152	119	
Venezia Tridentina	—	—	—	10,8	6,2	6,1	5,8	—	—	—	—	—	—	—	—	—	137	98	100	104	
Veneto	18,9	13,5	11,9	10,2	7,2	8,6	7,6	71	63	54	38	45	40	117	115	150	129	114	139	136	
Venezia G. e Zara	—	—	—	9,9	5,8	5,8	5,4	—	—	—	—	—	—	—	—	—	126	91	95	96	
Emilia	17,0	13,4	9,3	7,3	4,6	5,8	5,4	79	55	43	27	34	32	105	115	117	92	72	95	96	
Toscana	21,5	7,9	8,4	6,1	4,2	3,4	4,3	37	39	28	20	16	20	133	68	105	78	67	56	77	
Marche	8,8	11,1	8,9	11,4	8,0	4,6	4,8	126	102	130	91	52	55	54	95	112	144	125	74	87	
Umbria	15,3	8,4	12,0	9,7	8,7	6,2	7,7	55	79	63	57	41	50	95	72	151	122	136	101	138	
Lazio	10,2	14,1	9,0	11,7	7,8	8,7	10,1	138	88	115	76	85	99	63	121	113	148	122	142	181	
Abruzzi e Molise	9,0	16,0	8,2	9,9	9,9	8,3	8,3	177	91	110	109	92	91	56	137	103	126	155	135	148	
Campania	8,7	10,8	6,6	8,9	5,5	5,6	4,4	124	76	103	63	65	51	54	92	83	113	86	92	79	
Puglie	12,2	10,0	6,1	4,0	4,4	4,7	4,3	82	50	33	36	39	36	75	85	76	51	70	76	78	
Lucania	9,0	10,9	7,1	7,6	5,2	3,6	3,4	121	79	84	58	40	37	56	93	89	97	82	58	60	
Calabrie	12,4	13,2	7,7	8,4	4,9	5,0	5,6	107	63	68	40	41	46	77	113	97	107	77	82	101	
Sicilia	10,3	12,0	5,2	6,4	4,7	3,8	3,2	116	50	62	46	37	31	64	103	65	82	74	62	58	
Sardegna	5,0	7,2	6,1	7,6	6,0	7,4	5,9	144	122	151	119	148	118	31	62	77	96	93	121	106	
REGNO (a)	16,2	11,7	8,0	7,9	6,4	6,1	5,6	72	49	48	40	38	35	100	100	100	100	100	100	100	

(a) Cfr. la corrispondente nota a pag. 142.

(*) Non sono compresi i casi di morte per febbre miliare (3 nel 1930, 2 nel 1931, 1 nel 1932, 5 nel 1935, 1 nel 1936, 4 nel 1937 e 2 nel 1939).

TAV. 118. — Mortalità per tosse convulsa. — Regno e Compartimenti.

COMPARTIMENTI E REGNO	PER 100.000 ABITANTI							NUMERI INDICI													
	1900- 1902	1910- 1912	1920- 1922	1930- 1932	1935- 1937	1938	1939	Mortalità triennio 1900-02 = 100						Mortalità del Regno = 100							
								1910- 1912	1920- 1922	1930- 1932	1935- 1937	1938	1939	1900- 1902	1910- 1912	1920- 1922	1930- 1932	1935- 1937	1938	1939	
1	2	3	4	5	6	7	8	9	10	11	12	13	14	15	16	17	18	19	20	21	
Piemonte	22,7	17,7	6,0	4,9	3,2	4,7	3,1	78	27	22	14	21	14	107	97	65	73	58	95	77	
Liguria	17,3	13,1	8,4	4,6	3,1	1,9	4,2	76	48	26	18	11	24	81	72	90	69	56	38	102	
Lombardia	27,6	22,9	10,6	9,2	6,7	6,7	4,3	83	39	33	24	24	15	130	125	114	137	124	135	105	
Venezia Tridentina .	—	—	—	8,7	7,2	4,5	4,6	—	—	—	—	—	—	—	—	—	130	132	91	114	
Veneto	30,9	32,0	14,7	9,1	7,5	9,1	6,2	103	47	29	24	29	20	146	175	158	137	137	184	152	
Venezia G. e Zara .	—	—	—	5,7	4,4	2,0	1,2	—	—	—	—	—	—	—	—	—	86	80	41	29	
Emilia	28,3	23,4	12,8	6,9	5,6	3,9	2,8	83	45	24	20	14	10	133	128	138	104	102	80	68	
Toscana	23,1	18,7	8,6	6,0	4,0	3,1	3,3	81	37	26	17	14	14	109	103	92	90	74	63	81	
Marche	22,4	22,2	11,1	6,8	6,0	5,2	8,2	99	50	30	27	23	36	106	122	120	102	110	104	202	
Umbria	23,2	15,4	9,9	8,4	6,0	6,0	5,1	66	43	36	26	26	22	109	85	106	126	110	120	126	
Lazio	12,9	16,4	8,3	5,9	5,9	4,7	3,5	127	64	46	46	36	27	61	90	89	89	108	95	85	
Abruzzi e Molise . .	17,6	14,6	11,7	6,6	5,8	7,3	7,0	83	66	38	33	41	40	83	80	125	99	107	147	172	
Campania	10,8	8,1	5,3	5,2	4,9	3,5	5,1	75	49	48	46	33	47	51	45	57	78	90	71	126	
Puglie	11,1	10,6	8,0	5,5	3,8	2,7	1,5	95	72	50	34	24	14	52	58	86	83	69	54	38	
Lucania	13,5	16,9	6,0	8,3	5,0	3,4	3,7	126	44	61	37	25	28	63	93	64	124	91	69	92	
Calabrie	20,8	14,9	5,8	9,1	6,0	4,7	5,9	72	28	44	29	23	28	98	82	62	137	109	95	144	
Sicilia	15,6	11,6	6,0	3,2	4,1	3,7	1,9	75	38	20	26	24	12	73	64	64	48	76	76	47	
Sardegna	33,3	26,4	19,6	10,3	12,8	7,7	5,4	79	59	31	38	23	16	157	145	210	155	234	156	132	
REGNO (a)	21,2	18,2	9,3	6,7	5,5	5,0	4,1	86	44	31	26	24	19	100	100	100	100	100	100	100	

TAV. 119. — Mortalità per poliomielite anteriore acuta. — Regno e Compartimenti.

COMPARTIMENTI E REGNO	PER 100.000 ABITANTI							NUMERI INDICI													
	1900- 1902	1910- 1912	1920- 1922	1930- 1932	1935- 1937	1938	1939	Mortalità triennio 1900-02 = 100						Mortalità del Regno = 100							
								1910- 1912	1920- 1922	1930- 1932	1935- 1937	1938	1939	1900- 1902	1910- 1912	1920- 1922	1930- 1932	1935- 1937	1938	1939	
1	2	3	4	5	6	7	8	9	10	11	12	13	14	15	16	17	18	19	20	21	
Piemonte	0,6	0,6	0,9	0,7	0,4	0,4	0,4	102	161	116	65	70	74	70	57	64	71	44	58	34	
Liguria	0,6	0,4	0,4	0,5	0,4	0,3	0,3	65	58	71	60	42	40	80	42	26	49	46	39	21	
Lombardia	0,5	0,6	0,9	0,7	0,6	0,5	0,9	114	169	131	116	106	176	63	57	60	72	69	79	72	
Venezia Tridentina .	—	—	—	0,7	0,1	0,4	1,7	—	—	—	—	—	—	—	—	—	71	12	64	138	
Veneto	1,0	1,2	1,3	0,8	0,7	0,5	3,4	123	135	82	76	52	341	122	121	93	87	88	74	269	
Venezia G. e Zara .	—	—	—	0,4	0,5	0,2	0,9	—	—	—	—	—	—	—	—	—	40	60	29	71	
Emilia	0,8	1,1	1,2	0,7	0,6	0,4	2,3	136	144	88	71	55	277	101	111	82	77	68	65	181	
Toscana	0,7	0,8	1,3	0,9	0,7	1,4	3,0	116	200	127	99	203	448	83	77	93	91	78	199	239	
Marche	1,3	1,5	3,0	3,4	2,5	1,9	1,1	111	224	261	189	146	87	163	145	206	371	294	282	91	
Umbria	1,3	1,5	3,9	2,2	2,3	1,5	0,9	108	291	160	170	110	70	167	144	273	232	271	218	75	
Lazio	1,2	1,0	2,2	0,9	1,6	1,3	0,7	85	185	76	92	111	63	144	98	151	96	185	190	59	
Abruzzi e Molise . .	0,7	1,1	1,2	1,1	1,0	0,7	0,5	162	172	155	151	99	71	85	111	83	115	122	99	39	
Campania	0,8	1,0	1,5	0,9	0,7	0,6	0,7	130	186	114	92	70	92	98	102	102	97	86	81	58	
Puglie	0,9	1,4	2,0	1,1	0,7	0,7	0,7	148	213	115	78	73	72	114	135	136	114	85	97	52	
Lucania	0,4	1,1	2,1	1,2	1,1	1,3	—	256	520	305	268	307	—	51	104	148	134	129	183	—	
Calabrie	1,0	1,1	1,7	1,8	1,1	0,6	0,5	112	169	173	107	60	48	126	113	119	189	128	89	39	
Sicilia	0,9	1,3	1,5	0,7	1,0	0,4	0,4	134	161	78	111	45	47	115	124	104	78	121	61	35	
Sardegna	1,0	2,0	2,4	1,0	1,5	0,9	2,1	197	241	98	144	93	210	125	197	169	106	171	137	169	
REGNO (a)	0,8	1,0	1,4	0,9	0,8	0,7	1,3	125	178	117	107	86	156	100	100	100	100	100	100	100	

(a) Cfr. la corrispondente nota a pag. 142.

TAV. 120. — Morti per le varie forme tubercolari e rapporto di mascolinità. — Regno.

PERIODI (medie annuali)	TUBERCOLOSI DELL'APPARATO RESPIRATORIO			TUBERCOLOSI DELLE MENINGI E DEL SISTEMA NERVOSO CENTRALE			ALTRE FORME TUBERCOLARI			COMPLESSO DELLE MALATTIE TUBERCOLARI		
	M	F	M per 100 F	M	F	M per 100 F	M	F	M per 100 F	M	F	M per 100 F
	1	2	3	4	5	6	7	8	9	10	11	12
1887-89	14.067	17.856	79	3.039	2.534	120	11.970	14.039	85	29.076	34.429	84
1890-92.	14.023	17.275	81	3.080	2.690	114	10.861	12.834	85	27.964	32.799	85
1893-95.	14.296	16.762	85	2.857	2.570	111	10.604	12.243	87	27.757	31.575	88
1896-98.	14.535	17.075	85	2.341	2.275	103	9.752	11.396	86	26.628	30.746	87
1899-901	16.890	20.005	84	3.061	2.795	110	7.089	8.222	86	27.040	31.022	87
1902-04.	15.574	18.371	85	2.819	2.665	106	6.546	7.584	86	24.939	28.620	87
1905-07.	15.886	18.856	84	2.931	2.811	104	7.447	8.955	83	26.264	30.622	86
1908-10.	16.829	19.069	88	3.097	2.862	108	6.693	7.868	85	26.619	29.799	89
1911-14.	15.798	18.234	87	3.067	2.949	104	6.598	7.547	87	25.463	28.730	89
1915-17.	17.735	20.127	88	3.552	3.371	105	7.336	8.065	91	28.623	31.563	91
1918	23.576	25.788	91	3.580	3.387	106	8.648	8.965	96	35.804	38.140	94
1919-20.	19.732	21.704	91	3.142	2.989	105	6.209	6.411	97	29.083	31.104	94
1921-23.	17.747	19.595	91	2.922	2.774	105	4.679	5.130	91	25.348	27.499	92
1924-26.	20.790	23.327	89	3.081	3.040	101	4.333	4.867	89	28.204	31.234	90
1927-30.	17.385	19.762	88	2.737	2.647	103	3.630	4.198	86	23.752	26.607	89
1931	15.927	17.131	93	2.364	2.364	100	3.174	3.576	89	21.465	23.071	93
1932	15.456	16.542	93	2.353	2.256	104	3.068	3.536	87	20.877	22.334	93
1933	15.385	16.091	96	2.003	2.147	93	2.868	3.168	91	20.256	21.406	95
1934	14.259	15.109	94	1.995	2.028	98	2.674	3.160	85	18.928	20.297	93
1935	13.782	14.250	97	2.013	2.034	99	2.778	3.180	87	18.573	19.464	95
1936	13.901	13.955	100	1.973	1.966	100	2.620	3.081	85	18.494	19.002	97
1937	13.809	13.639	101	1.988	1.982	100	2.656	3.116	85	18.453	18.737	98
1938	13.196	12.583	105	1.858	1.922	97	2.430	2.903	84	17.484	17.408	100
1939	13.028	12.380	105	1.718	1.696	101	2.206	2.615	84	16.952	16.691	102

TAV. 121. — Mortalità per tubercolosi dell'apparato respiratorio. — Regno e Compartimenti.

COMPARTIMENTI E REGNO	PER 100.000 ABITANTI								NUMERI INDICI											
	1900-1902	1910-1912	1920-1922	1930-1932	1935-1937	1938	1939	Mortalità triennio 1900-02 = 100						Mortalità del Regno = 100						
								1910-1912	1920-1922	1930-1932	1935-1937	1938	1939	1900-1902	1910-1912	1920-1922	1930-1932	1935-1937	1938	1939
								9	10	11	12	13	14	15	16	17	18	19	20	21
Piemonte	136,7	123,5	122,3	86,9	71,5	62,4	61,8	90	89	64	52	46	45	122	122	119	109	111	106	107
Liguria	171,0	152,4	146,0	100,5	80,6	74,3	68,0	89	85	59	47	43	40	153	150	142	126	125	126	118
Lombardia	147,9	128,4	126,1	92,9	69,8	63,7	61,6	87	85	63	47	43	42	133	127	123	116	108	108	107
Venezia Tridentina	—	—	—	125,9	111,1	103,2	105,2	—	—	—	—	—	—	—	—	—	158	172	175	183
Veneto	116,9	116,0	124,4	89,3	68,8	62,7	62,2	99	106	76	59	54	53	105	114	121	112	107	106	198
Venezia G. e Zara	—	—	—	145,2	122,8	115,1	118,7	—	—	—	—	—	—	—	—	—	182	190	196	207
Emilia	118,0	101,9	99,2	74,9	60,8	57,8	55,5	86	84	63	52	49	47	106	101	96	94	94	98	97
Toscana	139,2	126,4	120,6	95,7	76,8	71,9	70,1	91	87	69	55	52	50	125	125	117	120	119	122	122
Marche	82,6	73,4	84,3	63,5	49,3	40,0	37,3	89	102	77	60	48	45	74	72	82	79	76	68	65
Umbria	83,3	84,8	97,5	69,5	55,4	48,6	44,8	102	117	83	67	58	54	75	84	95	87	86	83	78
Lazio	117,0	113,6	111,0	74,4	64,6	60,1	59,5	97	95	64	55	51	51	105	112	108	93	100	102	104
Abruzzi e Molise	69,8	66,6	65,9	52,6	42,3	41,4	37,3	95	94	75	61	59	53	63	66	64	66	65	70	65
Campania	81,4	72,2	72,6	55,3	50,9	47,3	45,0	89	89	68	63	58	55	73	71	71	69	79	80	78
Puglie	94,0	84,3	91,5	72,5	58,8	52,3	56,4	90	97	77	63	56	60	84	83	89	91	91	89	98
Lucania	52,2	52,1	60,6	41,4	29,5	27,5	23,1	100	116	79	57	53	44	47	51	59	52	46	47	40
Calabrie	69,6	58,0	65,5	48,8	37,9	34,4	32,0	83	94	70	55	49	46	62	57	64	61	59	58	56
Sicilia	85,6	70,7	70,8	60,2	51,9	45,8	43,7	83	83	70	61	53	51	77	70	69	75	80	78	76
Sardegna	118,6	121,6	149,9	123,7	100,7	88,1	87,9	102	126	104	85	74	74	106	120	146	155	156	150	153
REGNO (a)	111,6	101,3	102,9	79,8	64,6	58,9	57,5	91	92	69	56	51	49	100	100	100	100	100	100	100

(a) Cfr. la corrispondente nota a pag. 142.

TAV. 122. — Mortalità per tubercolosi delle meningi e del sistema nervoso centrale. — Regno e Compartimenti.

COMPARTIMENTI E REGNO	PER 100.000 ABITANTI							NUMERI INDICI													
	1900- 1902	1910- 1912	1920- 1922	1930- 1932	1935- 1937	1938	1939	Mortalità triennio 1900-02 = 100						Mortalità del Regno = 100							
								1910- 1912	1920- 1922	1930- 1932	1935- 1937	1938	1939	1900- 1902	1910- 1912	1920- 1922	1930- 1932	1935- 1937	1938	1939	
1	2	3	4	5	6	7	8	9	10	11	12	13	14	15	16	17	18	19	20	21	
Piemonte	13,7	13,6	10,9	9,1	7,2	6,3	6,3	99	79	67	53	46	46	78	77	71	79	78	73	81	
Liguria	25,3	23,1	15,8	11,3	8,8	7,6	7,3	91	62	45	35	30	29	144	131	103	98	95	88	95	
Lombardia	24,4	22,3	19,1	12,9	9,3	8,1	7,7	92	78	53	38	33	31	138	127	124	111	100	93	99	
Venezia Tridentina .	—	—	—	10,6	10,3	9,9	8,2	—	—	—	—	—	—	—	—	—	91	111	115	107	
Veneto	26,6	26,6	26,6	17,5	12,8	12,3	10,8	100	100	66	48	46	40	151	151	173	151	138	143	139	
Venezia G. e Zara .	—	—	—	15,6	12,7	10,8	12,4	—	—	—	—	—	—	—	—	—	134	137	125	160	
Emilia	21,2	20,2	20,0	12,3	10,6	8,8	7,8	95	94	58	50	42	37	120	115	130	106	114	102	101	
Toscana	16,5	18,2	14,5	10,1	7,7	8,9	7,5	110	88	61	47	54	46	94	104	94	87	83	103	97	
Marche	16,0	14,1	13,6	9,6	7,8	7,6	6,4	88	85	60	49	48	40	91	80	89	83	84	89	82	
Umbria	12,2	13,1	14,2	10,4	8,7	8,7	7,4	107	116	85	71	71	61	69	74	92	90	94	100	96	
Lazio	28,4	27,3	22,6	14,5	11,2	10,9	9,5	96	80	51	39	38	33	161	155	147	125	121	126	123	
Abruzzi e Molise . .	16,3	15,6	12,9	10,3	7,8	7,3	6,1	96	79	63	48	45	37	93	89	84	88	84	84	78	
Campania	15,5	13,3	10,1	7,7	7,3	6,9	5,9	85	65	50	47	44	38	88	75	66	66	79	80	76	
Puglie	16,1	19,5	15,4	14,5	11,9	11,5	9,4	121	96	90	74	71	58	91	111	100	125	128	133	121	
Lucania	9,2	11,6	7,6	6,2	7,2	7,7	5,5	126	82	68	78	84	60	52	66	49	54	78	89	71	
Calabria	10,5	8,4	7,8	6,2	5,2	5,1	4,8	80	75	59	49	48	46	60	48	51	54	56	59	62	
Sicilia	7,3	8,2	8,2	7,7	6,6	6,0	5,9	113	98	106	90	82	80	41	47	47	67	71	70	76	
Sardegna	13,2	19,5	18,3	20,1	17,2	14,9	12,1	147	139	152	130	113	91	75	111	119	174	186	173	157	
REGNO (a)	17,6	17,6	15,4	11,6	9,3	8,6	7,7	100	87	65	52	49	43	100	100	100	100	100	100	100	

TAV. 123. — Mortalità per altre malattie tubercolari (*). — Regno e Compartimenti.

COMPARTIMENTI E REGNO	PER 100.000 ABITANTI							NUMERI INDICI													
	1900- 1902	1910- 1912	1920- 1922	1930- 1932	1935- 1937	1938	1939	Mortalità triennio 1900-02 = 100						Mortalità del Regno = 100							
								1910- 1912	1920- 1922	1930- 1932	1935- 1937	1938	1939	1900- 1902	1910- 1912	1920- 1922	1930- 1932	1935- 1937	1938	1939	
1	2	3	4	5	6	7	8	9	10	11	12	13	14	15	16	17	18	19	20	21	
Piemonte	27,1	29,6	21,0	13,7	11,0	10,1	8,3	109	77	50	41	37	31	62	71	76	83	81	83	76	
Liguria	32,3	35,4	21,3	14,1	12,4	13,0	11,4	110	66	44	38	40	35	74	84	77	85	92	107	105	
Lombardia	44,1	44,6	30,0	16,3	13,5	11,3	9,8	101	68	37	31	25	22	101	106	108	99	100	92	90	
Venezia Tridentina .	—	—	—	22,5	18,6	15,3	12,8	—	—	—	—	—	—	—	—	—	136	138	126	118	
Veneto	46,2	50,7	34,3	21,1	16,0	15,2	13,1	110	74	46	35	33	28	106	121	123	128	118	125	120	
Venezia G. e Zara .	—	—	—	19,5	17,2	16,7	14,8	—	—	—	—	—	—	—	—	—	118	127	137	135	
Emilia	48,4	44,7	28,4	17,4	16,5	14,2	13,9	92	59	36	34	29	29	111	107	102	106	122	117	127	
Toscana	44,0	47,7	35,3	19,7	16,7	14,3	14,1	109	80	45	38	33	32	101	114	127	119	123	118	129	
Marche	42,8	39,5	31,6	17,5	14,8	12,4	13,1	92	74	41	35	29	31	98	94	114	106	110	102	120	
Umbria	49,1	41,1	31,2	19,1	15,8	14,5	11,0	84	63	39	32	30	22	112	98	112	116	117	119	101	
Lazio	54,5	38,1	24,6	13,3	10,9	10,4	8,9	70	45	24	20	19	16	125	91	88	80	81	85	81	
Abruzzi e Molise . .	56,6	43,6	28,7	17,6	12,7	11,3	10,8	77	51	31	22	20	19	129	104	103	106	94	93	99	
Campania	53,4	43,3	26,9	13,8	10,9	9,3	8,0	81	50	26	20	17	15	122	103	97	84	80	77	73	
Puglie	68,3	49,5	35,1	19,1	12,8	11,7	11,2	73	51	28	19	17	16	156	118	126	116	94	96	103	
Lucania	40,7	36,9	25,6	15,9	14,1	10,8	10,8	91	63	39	35	26	27	93	88	92	96	104	88	99	
Calabria	32,2	32,8	21,5	12,9	10,8	10,5	8,5	102	67	40	33	33	27	74	78	77	78	80	86	78	
Sicilia	29,8	31,6	15,9	10,8	9,3	9,1	7,9	106	53	36	31	30	26	68	75	57	66	69	74	72	
Sardegna	41,6	66,6	43,8	28,3	25,3	23,0	20,9	160	105	68	61	55	50	95	159	158	171	187	189	191	
REGNO (a)	43,7	41,9	27,8	16,5	13,5	12,2	10,9	96	64	37	31	28	25	100	100	100	100	100	100	100	

(a) Cfr. la corrispondente nota a pag. 142.

(*) Numeri da 25 a 32 dell'Elenco nosologico (nomenclatura dettagliata).

TAV. 124. — Mortalità per tumori maligni. — Regno e Compartimenti.

COMPARTIMENTI E REGNO	PER 100.000 ABITANTI							NUMERI INDICI													
	1900-1902	1910-1912	1920-1922	1930-1932	1935-1937	1938	1939	Mortalità triennio 1900-02 = 100							Mortalità del Regno = 100						
								1910-1912	1920-1922	1930-1932	1935-1937	1938	1939	1900-1902	1910-1912	1920-1922	1930-1932	1935-1937	1938	1939	
1	2	3	4	5	6	7	8	9	10	11	12	13	14	15	16	17	18	19	20	21	
Piemonte	52,5	73,3	81,7	94,7	115,7	120,1	124,1	140	156	180	220	229	236	99	111	119	131	138	139	144	
Liguria	63,0	76,6	84,1	92,6	112,9	111,5	107,7	121	133	147	179	177	171	119	116	123	128	135	129	125	
Lombardia	70,5	85,5	93,6	95,7	113,2	117,0	117,2	121	133	136	161	166	166	133	130	137	132	135	135	136	
Venezia Tridentina	—	—	—	120,7	125,2	129,8	125,9	—	—	—	—	—	—	—	—	—	167	149	150	146	
Veneto	55,9	65,8	64,5	76,8	87,7	92,2	90,1	118	115	137	157	165	161	106	100	94	106	105	107	105	
Venezia G. e Zara	—	—	—	84,3	102,8	105,0	100,6	—	—	—	—	—	—	—	—	—	117	123	122	117	
Emilia	77,7	94,5	97,9	102,7	117,6	123,2	121,7	122	126	132	151	159	157	147	144	143	142	140	143	142	
Toscana	83,5	97,4	105,9	112,7	131,0	133,2	133,9	117	127	135	157	160	160	157	148	155	156	156	154	156	
Marche	61,7	70,6	72,1	70,5	80,1	86,5	81,3	114	117	114	130	140	132	116	107	105	98	96	100	95	
Umbria	47,9	58,1	58,3	64,2	70,3	74,9	75,0	121	122	134	147	157	157	90	88	85	89	84	87	87	
Lazio	55,4	68,4	76,1	70,0	79,4	76,1	79,4	124	137	126	143	137	143	104	104	111	97	95	88	92	
Abruzzi e Molise	37,2	47,7	47,2	45,0	48,9	47,9	49,7	128	127	121	129	129	134	70	73	69	62	57	55	58	
Campania	39,1	46,0	44,9	35,7	40,8	42,9	41,7	118	115	91	104	110	107	74	70	66	49	49	50	48	
Puglie	33,2	41,3	38,6	36,4	43,0	44,7	43,6	124	116	110	130	135	132	63	63	56	50	51	52	51	
Lucania	32,0	40,4	41,0	33,7	37,1	34,6	37,8	126	128	105	116	108	118	60	61	60	47	44	40	44	
Calabria	30,2	38,1	38,6	33,8	35,9	34,8	34,8	126	128	112	119	115	115	57	58	56	47	43	40	40	
Sicilia	33,9	44,4	41,6	38,7	47,6	51,8	50,5	131	123	114	140	153	149	64	68	61	54	57	60	59	
Sardegna	20,9	34,0	36,6	40,1	49,6	49,9	50,2	163	175	192	237	239	240	39	52	53	56	59	58	58	
REGNO (a)	53,0	65,7	68,5	72,2	83,9	86,4	86,0	124	129	134	156	161	160	100	100	100	100	100	100	100	

TAV. 125. — Mortalità per tumori maligni secondo la sede od il sesso. — Regno.

SEDE DEI TUMORI MALIGNI	PER 100.000 ABITANTI DELLO STESSO SESSO														NUMERI INDICI (triennio 1900-02 = 100)											
	1900-02		1910-12		1920-22		1930-32		1935-37		1938		1939		1910-12		1920-22		1930-32		1935-37		1938		1939	
	M	F	M	F	M	F	M	F	M	F	M	F	M	F	M	F	M	F	M	F	M	F	M	F	M	F
1	2	3	4	5	6	7	8	9	10	11	12	13	14	15	16	17	18	19	20	21	22	23	24	25	26	27
Utero, vagina, ovaia	—	15,64	—	14,97	—	13,84	—	14,64	—	16,97	—	18,15	—	17,64	—	96	—	88	—	91	—	106	—	113	—	110
Mammelle	0,13	5,47	0,10	5,76	0,12	5,95	0,13	8,94	0,12	11,00	0,13	11,72	0,18	11,71	77	105	92	109	100	162	92	199	100	211	138	212
Stomaco ed esofago	17,08	12,52	22,96	17,38	26,19	18,47									134	139	153	148								
Disseminati in più organi, di altri organi o di sede non specificata	28,52	26,61	35,73	34,34	37,50	34,82	70,06	50,56	81,53	58,01	83,12	59,50	83,43	58,87	125	129	131	131	152	127	176	147	180	150	181	149
REGNO (a)	45,72	60,23	58,80	72,45	63,81	73,08	70,19	74,15	81,65	85,98	83,24	89,37	83,61	88,22	129	120	140	121	151	121	176	141	180	146	181	145

TAV. 126. — Quozienti specifici di mortalità per malattie della gravidanza, parto e puerperio. — Regno.

GRUPPI DI ETÀ	SU 10.000 PARTORIENTI (b)									
	1930-32		1933-35		1936	1937	1938	1939		
	medie annuali									
1	2	3	4	5	6	7				
15-24 anni			22,94		23,40		23,15	19,59	18,25	17,65
25-34 »			23,64		24,56		25,30	24,02	20,84	19,70
35-44 »			41,42		40,96		44,54	41,61	37,04	34,81
45-54 »			58,02		63,21		80,52	89,52	67,09	46,95
TOTALE			27,64		28,12		29,34	26,97	23,77	22,52

(a) Cfr. la corrispondente nota a pag. 142 — (b) Il numero delle partorienti di età ignota è stato distribuito, a calcolo, per età in proporzione dell'ammontare delle partorienti di età nota.

TAV. 127. — Madri morte in età da 15 a 49 anni, per malattie della gravidanza, parto e puerperio, secondo l'età e il genere del parto. — Regno (*).

GRUPPI DI ETÀ	INFEZIONI PUERPERALI (a)		ALTRE MALATTIE PUERPERALI (b)		COMPLESSO MALATTIE PUERPERALI		INFEZIONI PUERPERALI (a)		ALTRE MALATTIE PUERPERALI (b)		COMPLESSO MALATTIE PUERPERALI	
	Parti semplici	Parti multipli	Parti semplici	Parti multipli	Parti semplici	Parti multipli	Parti semplici	Parti multipli	Parti semplici	Parti multipli	Parti semplici	Parti multipli
1	2	3	4	5	6	7	8	9	10	11	12	13
<i>Cifre assolute</i>												
1936												
15-19 anni	39	—	35	1	74	1	15,07	—	13,53	68,49	28,60	68,49
20-24 »	236	7	192	4	428	11	11,21	37,94	9,12	21,68	20,33	59,62
25-29 »	309	9	276	12	585	21	10,51	25,84	9,39	34,45	19,91	60,29
30-34 »	253	12	254	5	507	17	11,47	32,84	11,51	13,68	22,98	46,52
35-39 »	188	7	294	11	482	18	12,57	22,74	19,66	35,74	32,23	58,48
40-44 »	97	4	178	6	275	10	15,74	38,31	28,89	57,47	44,63	95,79
45-49 »	19	1	13	1	32	2	33,04	196,08	22,61	196,08	55,65	392,16
TOTALE	1.141	40	1.242	40	2.383	80	11,79	30,07	12,83	30,07	24,62	60,15
1937												
15-19 anni	41	—	50	1	91	1	14,12	—	17,22	61,73	31,34	61,73
20-24 »	184	5	158	7	342	12	8,38	26,39	7,20	36,94	15,58	63,32
25-29 »	293	10	248	7	541	17	9,49	26,36	8,04	18,45	17,53	44,81
30-34 »	223	5	274	12	497	17	9,84	13,23	12,09	31,75	21,92	44,97
35-39 »	183	8	250	9	433	17	12,49	26,04	17,07	29,30	29,56	55,34
40-44 »	82	2	163	3	245	5	13,51	20,30	26,86	30,46	40,37	50,76
45-49 »	13	—	28	—	41	—	23,26	—	50,09	—	73,35	—
TOTALE	1.019	30	1.171	39	2.190	69	10,22	21,86	11,75	28,41	21,97	50,27
1938												
15-19 anni	29	—	45	—	74	—	7,30	—	11,32	—	18,62	—
20-24 »	153	5	204	4	357	9	6,99	26,01	9,32	20,81	16,31	46,83
25-29 »	242	6	268	8	510	14	7,39	15,38	8,18	20,51	15,57	35,89
30-34 »	190	7	249	7	439	14	7,96	17,56	10,44	17,56	18,40	35,11
35-39 »	133	4	259	4	392	8	8,84	12,73	17,21	12,73	26,05	25,46
40-44 »	76	4	154	4	230	8	12,26	41,49	24,85	41,49	37,11	82,99
45-49 »	6	—	23	1	29	1	10,79	—	41,37	188,68	52,16	188,68
TOTALE	829	26	1.202	28	2.031	54	7,95	18,32	11,53	19,73	19,48	38,05
1939												
15-19 anni	39	1	47	1	86	2	7,83	34,84	9,43	34,84	17,26	69,69
20-24 »	144	2	142	9	286	11	7,38	11,51	7,28	51,78	14,66	63,29
25-29 »	210	5	260	14	470	19	6,36	12,61	7,87	35,32	14,23	47,93
30-34 »	173	7	252	10	425	17	7,00	16,06	10,19	22,95	17,19	39,01
35-39 »	125	1	218	13	343	14	8,17	3,01	14,25	39,09	22,43	42,09
40-44 »	67	2	175	4	242	6	10,68	19,34	27,89	38,68	38,57	58,03
45-49 »	6	1	16	1	22	2	10,43	163,93	27,83	163,93	38,26	327,87
TOTALE	764	19	1.110	52	1.874	71	7,32	12,87	10,63	35,21	17,95	48,08

(*) Cfr. la nota (b) a pagina precedente.

(a) Numeri 140 e 145 a-b dell'Elenco nosologico. — (b) Numeri 141, 144 a-b, 146, 148 a-b e 150 dell'Elenco nosologico.

TAV. 128. — Mortalità per malattie della gravidanza, parto e puerperio. — Regno e Compartimenti.

COMPARTIMENTI E REGNO	PER 10.000 PARTI																				
	1900-02			1910-12			1920-22			1930-32			1935-37			1938			1939		
	setticemia ed infef. puerperali	altre malattie della gravidanza, parto e puerperio	In complesso	setticemia ed infef. puerperali	altre malattie della gravidanza, parto e puerperio	In complesso	setticemia ed infef. puerperali	altre malattie della gravidanza, parto e puerperio	In complesso	setticemia ed infef. puerperali	altre malattie della gravidanza, parto e puerperio	In complesso	setticemia ed infef. puerperali	altre malattie della gravidanza, parto e puerperio	In complesso	setticemia ed infef. puerperali	altre malattie della gravidanza, parto e puerperio	In complesso	setticemia ed infef. puerperali	altre malattie della gravidanza, parto e puerperio	In complesso
1	2	3	4	5	6	7	8	9	10	11	12	13	14	15	16	17	18	19	20	21	22
Piemonte	12,9	17,3	30,2	14,0	15,7	29,7	13,2	13,9	27,1	13,0	18,3	31,3	15,3	16,5	31,8	8,6	14,3	22,9	9,6	17,4	27,0
Liguria	13,9	14,2	28,2	12,3	15,2	27,4	13,2	11,9	25,0	10,8	18,7	29,5	16,0	22,6	38,6	9,8	22,2	32,0	9,7	20,3	30,1
Lombardia	13,7	13,0	26,8	10,5	13,2	23,6	14,0	14,6	28,6	11,9	16,4	28,3	13,1	16,8	29,9	8,6	15,6	24,2	7,8	14,3	22,0
Venezia Trid.	—	—	—	—	—	—	—	—	—	—	—	—	—	—	—	—	—	—	—	—	—
Veneto	9,3	12,7	22,0	6,0	11,9	17,9	7,2	11,1	18,3	9,3	14,3	23,6	8,2	13,5	21,7	6,8	14,1	20,9	6,0	15,0	21,0
Venezia G. e Zara	—	—	—	—	—	—	—	—	—	—	—	—	—	—	—	—	—	—	—	—	—
Emilia	13,4	15,9	29,3	9,0	13,9	22,9	12,8	14,1	26,8	11,8	18,1	29,9	13,6	18,5	32,1	8,5	15,7	24,2	7,1	17,9	24,9
Toscana	9,7	12,0	21,7	8,3	13,1	21,4	12,0	13,4	25,4	10,7	17,3	28,0	12,3	17,8	30,2	8,1	16,6	24,7	7,2	14,2	21,4
Marche	10,0	13,1	23,1	8,3	13,3	21,7	10,2	13,3	23,4	8,5	13,9	22,3	7,4	16,6	24,0	5,7	14,6	20,4	5,9	12,6	18,5
Umbria	12,5	16,0	28,6	14,5	14,8	29,3	15,4	14,3	29,6	10,7	18,0	28,6	14,9	20,7	35,7	9,7	21,1	30,8	8,6	18,4	26,9
Lazio	14,0	12,9	26,9	10,3	12,3	22,6	14,5	13,4	28,0	12,6	18,2	30,7	12,1	16,4	28,5	9,5	14,7	24,3	8,3	14,1	22,5
Abruzzi e Molise	12,8	17,3	30,1	11,2	19,2	30,4	13,0	19,3	32,4	10,2	21,2	31,4	12,9	20,2	33,2	8,3	19,2	27,5	7,4	14,6	22,1
Campania	10,5	12,3	22,8	8,7	13,4	22,1	10,4	14,3	24,7	9,6	18,5	28,1	9,9	17,7	27,6	7,0	17,0	24,0	7,0	15,9	22,9
Puglie	12,0	10,9	22,8	9,2	11,7	21,0	8,9	12,2	21,0	7,8	14,9	22,7	8,1	16,0	24,1	6,9	13,4	20,4	6,5	14,7	21,3
Lucania	14,4	17,3	31,8	11,8	12,9	24,7	13,3	19,1	32,4	11,5	17,7	29,2	8,4	18,2	26,6	8,2	20,8	29,0	7,3	18,9	26,2
Calabrie	15,7	15,8	31,5	14,3	15,4	29,8	13,4	16,2	29,5	11,5	15,8	27,2	11,8	14,8	26,6	9,3	14,3	23,6	7,6	11,9	19,6
Sicilia	10,0	11,1	21,1	9,9	9,4	19,3	9,1	13,4	22,5	9,1	15,6	24,7	12,2	17,3	29,5	8,4	13,3	21,7	5,8	13,9	19,7
Sardegna	19,4	25,6	44,9	14,9	22,5	37,3	16,8	18,5	35,4	11,7	20,7	32,4	11,6	17,8	29,4	8,5	17,3	25,8	11,7	15,7	27,4
REGNO (a)	12,1	13,9	25,9	10,0	13,4	23,4	11,4	14,0	25,4	10,6	17,0	27,6	11,6	17,1	28,7	8,1	15,7	23,8	7,4	15,1	22,5

TAV. 129. — Numeri indici della mortalità (per 10.000 parti) per malattie della gravidanza, parto e puerperio. — Regno e Compartimenti.

COMPAR- TIMENTI (*) E REGNO	MORTALITÀ TRIENNIO 1900-02 = 100																		
	1910-12			1920-22			1930-32			1935-37			1938			1939			
	setticemia ed infef. puerperali	altre malattie della gravidanza, parto e puerperio	In complesso	setticemia ed infef. puerperali	altre malattie della gravidanza, parto e puerperio	In complesso	setticemia ed infef. puerperali	altre malattie della gravidanza, parto e puerperio	In complesso	setticemia ed infef. puerperali	altre malattie della gravidanza, parto e puerperio	In complesso	setticemia ed infef. puerperali	altre malattie della gravidanza, parto e puerperio	In complesso	setticemia ed infef. puerperali	altre malattie della gravidanza, parto e puerperio	In complesso	
1	2	3	4	5	6	7	8	9	10	11	12	13	14	15	16	17	18	19	
Piemonte	108	91	98	102	81	90	101	106	104	119	96	105	67	83	76	75	101	90	
Liguria	88	107	97	94	84	89	77	132	105	115	159	137	70	156	113	70	143	107	
Lombardia	76	101	88	102	112	107	87	126	106	96	129	112	63	120	90	57	109	82	
Veneto	65	94	82	78	88	83	100	113	107	89	106	99	74	111	95	65	118	96	
Emilia	68	87	78	95	89	91	88	114	102	101	117	109	63	99	83	53	112	85	
Toscana	85	109	98	123	112	117	110	144	129	127	149	139	83	139	114	74	118	98	
Marche	83	102	94	102	102	101	85	106	97	74	127	104	57	112	88	60	96	80	
Umbria	116	92	102	123	89	104	86	112	100	119	130	125	77	139	108	69	115	94	
Lazio	74	95	84	104	104	104	90	141	114	87	127	106	68	112	90	60	109	83	
Abruzzi e Molise	88	111	101	102	111	108	79	122	104	101	117	110	65	111	91	58	85	73	
Campania	83	108	97	99	116	108	92	150	123	94	144	121	67	138	105	67	129	101	
Puglie	77	108	92	74	112	92	65	137	100	67	147	105	58	123	89	54	135	93	
Lucania	82	75	78	92	110	102	79	102	92	58	105	84	57	120	91	51	109	82	
Calabrie	91	97	95	85	103	94	73	100	86	75	94	85	59	91	75	48	76	62	
Sicilia	98	85	91	91	121	107	90	141	117	122	156	140	83	120	103	57	126	93	
Sardegna	77	88	83	87	72	79	60	81	72	60	70	66	44	68	57	61	61	61	
REGNO	83	97	90	95	101	98	87	123	106	95	122	109	67	112	91	61	109	86	

(a) Cfr. la corrispondente nota a pag. 142.

(*) Non figurano fra i Compartimenti la Venezia Tridentina e la Venezia Giulia e Zara perchè i dati si riferiscono al Regno nei vecchi confini.

TAV. 130. — Numeri indici della mortalità (per 10.000 parti) per malattie della gravidanza, parto e puerperio. Regno e Compartimenti.

COMPARTIMENTI E REGNO	MORTALITÀ DEL REGNO = 100																				
	1900-02			1910-12			1920-22			1930-32			1935-37			1938			1939		
	setticemia ed infef. puerperali	altre malattie della gravidanza, parto e puerperio	In complesso	setticemia ed infef. puerperali	altre malattie della gravidanza, parto e puerperio	In complesso	setticemia ed infef. puerperali	altre malattie della gravidanza, parto e puerperio	In complesso	setticemia ed infef. puerperali	altre malattie della gravidanza, parto e puerperio	In complesso	setticemia ed infef. puerperali	altre malattie della gravidanza, parto e puerperio	In complesso	setticemia ed infef. puerperali	altre malattie della gravidanza, parto e puerperio	In complesso	setticemia ed infef. puerperali	altre malattie della gravidanza, parto e puerperio	In complesso
	2	3	4	5	6	7	8	9	10	11	12	13	14	15	16	17	18	19	20	21	22
Piemonte	107	125	116	139	117	127	114	100	106	123	107	113	132	97	111	106	91	96	130	115	120
Liguria	116	102	109	123	113	117	115	85	99	102	110	107	138	133	135	121	141	134	132	134	133
Lombardia	114	94	105	104	98	101	122	104	115	112	97	102	113	98	104	106	100	102	105	94	98
Venezia Trid.	—	—	—	—	—	—	—	—	—	136	143	140	124	140	133	105	162	143	116	148	138
Veneto	76	92	85	60	89	77	63	80	72	87	84	85	71	79	76	84	90	88	82	99	93
Venezia G. e Zara	—	—	—	—	—	—	—	—	—	146	95	115	152	106	124	120	103	109	125	77	93
Emilia	111	115	113	90	104	98	111	101	106	111	106	108	117	109	112	105	100	102	95	118	111
Toscana	81	87	84	83	98	91	104	96	100	101	102	101	106	104	105	99	106	104	97	94	95
Marche	83	94	89	83	100	93	88	95	92	80	82	81	64	97	84	71	93	86	80	83	82
Umbria	103	115	110	144	110	125	134	102	117	101	106	104	129	121	124	119	134	129	116	121	120
Lazio	116	93	104	104	92	97	126	96	110	118	107	111	105	96	99	118	94	102	113	93	100
Abruzzi e Molise	106	125	116	113	143	130	114	138	127	96	124	113	111	119	116	102	123	116	101	97	98
Campania	87	89	88	87	100	94	90	102	97	91	109	102	85	104	96	87	108	101	95	105	102
Puglie	100	79	88	92	88	90	77	88	83	73	88	82	70	94	84	86	86	86	88	97	94
Lucania	120	125	123	118	97	106	116	137	127	108	104	106	72	107	93	101	132	122	99	125	116
Calabrie	130	114	121	144	115	127	117	116	116	108	93	98	102	87	93	115	91	99	103	79	87
Sicilia	83	80	81	98	70	82	79	96	89	85	92	89	105	101	103	103	85	91	78	92	88
Sardegna	161	185	173	149	168	160	146	132	139	110	122	117	100	104	103	105	110	108	159	104	122
REGNO (a)	100	100	100	100	100	100	100	100	100	100	100	100	100	100	100	100	100	100	100	100	100

TAV. 131. — Mortalità per diabete mellito. — Regno e Compartimenti.

COMPARTIMENTI E REGNO	PER 100.000 ABITANTI								NUMERI INDICI													
	Mortalità triennio 1900-02 = 100								Mortalità del Regno = 100													
	1900-1902 (*)	1910-1912 (*)	1920-1922 (*)	1930-1932	1935-1937	1938	1939		Mortalità triennio 1900-02 = 100							Mortalità del Regno = 100						
	2	3	4	5	6	7	8		1910-1912	1920-1922	1930-1932	1935-1937	1938	1939	1900-1902	1910-1912	1920-1922	1930-1932	1935-1937	1938	1939	
Piemonte	2,9	5,1	4,9	9,9	12,1	12,0	11,3	178	169	341	420	416	393	85	107	100	114	122	117	115		
Liguria	5,7	8,3	8,3	16,0	17,6	20,5	16,4	147	146	282	310	362	290	167	173	169	185	176	199	167		
Lombardia	2,8	4,2	4,4	7,6	8,8	9,8	9,2	149	157	271	313	349	330	83	87	90	88	88	95	94		
Venezia Tridentina .	—	—	—	5,7	7,6	8,3	7,4	—	—	—	—	—	—	—	—	—	66	76	81	75		
Veneto	2,7	4,1	3,6	6,7	8,3	8,4	7,8	151	130	245	301	307	285	81	86	73	78	83	82	79		
Venezia G. e Zara .	—	—	—	8,3	11,7	12,2	11,3	—	—	—	—	—	—	—	—	—	96	117	119	115		
Emilia	3,0	4,0	4,3	8,1	9,4	9,9	9,8	133	143	270	313	330	327	89	84	88	94	94	96	100		
Toscana	4,0	5,6	5,0	8,9	11,3	11,3	12,0	139	125	222	281	282	300	118	116	103	103	113	110	122		
Marche	3,5	4,7	4,6	8,8	9,2	8,3	10,9	132	130	250	262	235	309	104	97	94	102	92	81	110		
Umbria	3,5	4,2	5,7	10,4	9,7	11,5	7,8	118	160	294	274	325	220	105	87	116	121	97	112	79		
Lazio	5,2	8,5	8,0	12,5	14,4	13,9	12,8	164	154	241	278	268	246	153	177	163	144	144	135	129		
Abruzzi e Molise . .	3,1	4,2	4,7	6,5	7,6	7,8	7,2	134	152	209	244	251	231	92	87	97	76	76	76	73		
Campania	3,9	5,1	5,7	9,9	10,1	10,4	9,1	131	147	255	260	269	236	114	106	116	114	101	101	93		
Puglie	3,0	3,2	3,6	5,9	6,5	6,5	6,6	107	119	197	216	218	220	88	67	73	68	65	63	67		
Lucania	3,1	2,4	3,0	5,1	4,9	4,5	5,0	77	96	164	157	144	159	92	50	61	59	49	44	50		
Calabrie	2,7	3,4	3,1	5,6	5,7	5,3	5,4	128	117	210	217	198	205	76	71	63	65	57	51	55		
Sicilia	3,7	5,2	5,6	9,8	12,2	12,0	12,5	140	151	265	330	321	334	109	108	114	114	123	117	127		
Sardegna	4,0	5,5	6,0	7,6	7,6	9,0	9,0	137	151	191	189	226	224	118	114	123	89	76	88	91		
REGNO (a)	3,4	4,8	4,9	8,6	10,0	10,3	9,9	141	145	256	295	303	291	100	100	100	100	100	100	100		

(a) Cfr. la corrispondente nota a pag. 142.

(*) Sono compresi i morti per diabete insipido (cifre trascurabili).

TAV. 132. — Mortalità per malattie del cuore. — Regno e Compartimenti.

COMPARTIMENTI E REGNO	PER 100.000 ABITANTI							NUMERI INDICI												
	1900- 1902	1910- 1912	1920- 1922	1930- 1932	1935- 1937	1938	1939	Mortalità triennio 1900-02 = 100						Mortalità del Regno = 100						
								1910- 1912	1920- 1922	1930- 1932	1935- 1937	1938	1939	1900- 1902	1910- 1912	1920- 1922	1930- 1932	1935- 1937	1938	1939
1	2	3	4	5	6	7	8	9	10	11	12	13	14	15	16	17	18	19	20	21
Piemonte	210,8	238,2	235,1	215,9	212,6	215,9	227,7	113	112	102	101	102	108	124	131	132	140	142	140	145
Liguria	181,5	196,6	201,0	190,1	188,4	194,1	203,1	108	111	105	104	107	112	107	108	113	124	126	125	129
Lombardia	196,6	206,5	198,7	170,9	171,6	167,7	176,4	105	101	87	87	85	90	116	114	112	111	115	108	112
Venezia Tridentina .	—	—	—	196,9	207,6	217,4	226,0	—	—	—	—	—	—	—	—	—	128	139	141	144
Veneto	157,0	167,3	157,8	141,6	135,7	142,3	149,6	107	100	90	86	91	95	92	92	89	92	91	92	95
Venezia G. e Zara .	—	—	—	117,8	126,8	136,2	129,4	—	—	—	—	—	—	—	—	—	77	85	88	82
Emilia	165,2	167,7	161,2	144,2	131,9	142,9	141,8	102	98	87	80	87	86	97	92	91	94	88	92	90
Toscana	182,4	158,5	166,0	141,0	131,7	138,9	136,3	87	91	77	72	76	75	107	87	93	92	88	90	87
Marche	190,0	195,5	193,7	140,4	127,8	127,2	121,5	103	102	74	67	67	64	112	107	109	91	85	82	77
Umbria	179,1	188,7	185,6	150,3	141,8	144,0	142,1	105	104	84	79	80	79	105	104	104	98	95	93	91
Lazio	148,5	154,9	148,3	127,2	118,4	123,9	117,7	104	100	86	80	83	79	87	85	83	83	79	80	75
Abruzzi e Molise . .	172,6	191,8	193,9	173,0	159,3	180,1	162,8	111	112	100	92	104	94	102	105	109	113	106	116	104
Campania	209,0	210,1	194,5	167,2	162,6	165,7	165,9	101	93	80	78	79	79	123	115	109	109	109	107	106
Puglie	137,2	158,0	152,4	138,7	135,0	141,7	143,0	115	111	101	98	103	104	81	87	86	90	90	92	91
Lucania	180,8	193,2	205,4	162,4	155,1	153,4	157,9	107	114	90	86	85	87	106	106	115	106	104	99	101
Calabria	144,8	161,0	178,1	137,8	141,2	145,6	145,9	111	123	95	98	101	101	85	89	100	90	94	94	93
Sicilia	107,3	141,5	145,3	122,5	125,4	133,0	135,9	132	135	114	117	124	127	63	78	82	80	84	86	87
Sardegna	94,4	130,5	122,0	99,2	107,9	110,0	113,3	135	129	105	114	117	120	56	72	69	65	72	71	72
REGNO (a)	169,8	181,9	178,0	153,7	149,8	154,7	156,9	107	105	91	88	91	92	100	100	100	100	100	100	100

TAV. 133. — Mortalità per cirrosi alcoolica del fegato ed alcoolismo cronico. — Regno e Compartimenti.

COMPARTIMENTI E REGNO	PER 100.000 ABITANTI							NUMERI INDICI												
	1900- 1902	1910- 1912	1920- 1922	1930- 1932	1935- 1937	1938	1939	Mortalità triennio 1900-02 = 100						Mortalità del Regno = 100						
								1910- 1912	1920- 1922	1930- 1932	1935- 1937	1938	1939	1900- 1902	1910- 1912	1920- 1922	1930- 1932	1935- 1937	1938	1939
1	2	3	4	5	6	7	8	9	10	11	12	13	14	15	16	17	18	19	20	21
Piemonte	2,7	3,5	2,7	3,9	3,8	3,7	3,0	132	101	145	142	140	110	146	131	143	203	210	236	196
Liguria	3,3	4,1	3,6	2,0	2,7	1,8	2,4	122	108	59	82	54	73	182	152	191	103	151	114	162
Lombardia	2,8	3,4	2,2	2,3	2,3	1,7	2,1	122	79	84	82	62	75	151	126	116	123	126	110	138
Venezia Tridentina .	—	—	—	2,5	2,6	1,3	3,5	—	—	—	—	—	—	—	—	—	132	146	83	230
Veneto	3,9	5,5	3,9	2,4	2,0	2,2	1,8	143	102	61	52	56	46	210	206	206	123	112	137	119
Venezia G. e Zara .	—	—	—	2,0	3,9	3,5	4,7	—	—	—	—	—	—	—	—	—	107	215	222	309
Emilia	1,5	2,4	2,1	2,1	1,9	1,9	1,1	158	141	139	128	126	74	82	89	112	110	107	120	74
Toscana	1,1	1,9	1,3	1,6	1,3	1,3	1,3	169	115	141	118	111	113	62	72	69	84	74	80	85
Marche	2,8	5,2	3,0	3,4	3,0	2,9	2,3	184	108	120	107	104	81	154	194	161	177	167	186	153
Umbria	1,6	2,9	2,3	3,1	2,3	3,4	2,8	176	139	189	139	205	172	90	108	121	163	127	214	188
Lazio	1,7	3,5	2,1	1,5	1,5	0,6	0,5	207	126	89	87	39	28	91	129	111	77	81	41	30
Abruzzi e Molise . .	1,0	1,9	1,5	1,7	1,6	1,2	1,3	182	148	161	159	113	130	57	70	81	87	91	74	89
Campania	0,7	1,1	0,9	1,3	1,0	1,2	0,8	158	119	175	134	173	114	40	43	46	67	54	75	55
Puglie	0,8	0,9	0,7	0,5	0,4	0,3	0,3	116	84	71	55	34	38	42	33	34	29	23	16	19
Lucania	0,6	0,8	0,4	0,8	0,7	0,4	0,9	138	70	130	121	59	146	33	31	23	41	41	23	59
Calabria	0,8	1,5	0,9	0,8	0,7	0,7	1,0	188	108	100	91	83	130	43	56	45	42	40	42	69
Sicilia	0,6	0,7	0,4	0,7	0,5	0,4	0,3	125	74	119	89	65	60	31	26	22	36	28	23	23
Sardegna	2,3	3,5	1,6	1,8	1,8	0,8	0,8	155	71	81	81	37	37	123	131	85	97	102	54	55
REGNO (a)	1,8	2,7	1,9	1,9	1,8	1,6	1,5	146	103	103	95	84	76	100	100	100	100	100	100	100

(a) Cfr. la corrispondente nota a pag. 142.

CAPITOLO II. — DISTRIBUZIONE TERRI

TAV. 134. — Mortalità per cause,

NUMERI DELL'ELENCO NOSOLOGICO (Nom. interm.)	CAUSE DI MORTE	MORTI PER							
		PIEMONTE	LIGURIA	LOMBARDIA	VENEZIA TRIDENTINA	VENEZIA	VENEZIA GIULIA E ZARA	EMILIA	TOSCANA
1	2	3	4	5	6	7	8	9	10
	COMPLESSO.	1.385,4	1.208,1	1.310,2	1.379,2	1.149,0	1.304,2	1.168,0	1.200,2
	I. - Malattie infettive e parass.	136,4	134,9	150,4	187,5	149,6	201,0	136,1	152,9
1, 2	Febbre tifoidea (tifo add.) e parat.	5,5	5,0	10,7	6,2	8,2	5,7	7,1	4,8
3	Tifo petecchiale.	—	—	—	—	—	—	—	—
6	Vaiolo	—	—	—	—	—	—	—	—
7	Morbillo.	0,9	1,4	3,6	3,3	2,4	2,1	2,1	1,3
8	Scarlattina	0,5	0,1	0,4	0,1	0,3	0,4	0,2	..
9	Tosse convulsa.	3,1	4,2	4,3	4,6	6,2	1,2	2,8	3,3
10	Difterite.	3,7	3,5	6,6	5,8	7,6	5,4	5,4	4,3
11	Influenza.	28,1	15,5	25,3	21,4	17,0	17,6	19,4	24,2
13	Dissenteria.	0,1	0,1	0,2	0,3	0,3	2,8	0,1	0,2
23	Tubercolosi dell'app. respirat. (a).	61,8	68,0	61,6	105,2	62,2	118,7	55,5	70,1
dal 24 al	Ogni altra forma di tubercolosi.	14,5	18,8	17,4	21,1	23,9	27,2	21,6	21,6
32	Siflide.	4,3	4,4	3,9	3,9	2,0	7,0	2,2	1,7
36	Infez. purulenta e settic. non puer.	6,7	8,5	8,9	7,4	9,1	5,5	9,9	9,7
38	Malaria.	0,1	0,2	0,3	0,1	0,4	0,3	0,3	0,4
dal 39 al	Mal. dovute a protozoi od elminti	0,3	0,3	0,8	0,6	0,9	0,8	0,9	0,8
4, 5, 12, dal									
15 al 22, 33,	Altre mal. infettive e parassitarie	6,7	5,2	6,5	7,5	9,4	6,3	8,6	10,3
35, 37, 43, 44									
	II. - Tumori (neoplasie)	130,1	116,1	123,3	132,8	94,7	105,2	127,5	138,3
dal 45 al	Cancri ed altri tumori maligni.	124,1	107,7	117,2	125,9	90,1	100,6	121,7	133,9
54, 55	Tumori non maligni (b).	6,0	8,4	6,0	6,9	4,6	4,6	5,8	4,4
	III. - Malattie reumatiche, ecc. (c)	28,6	29,4	23,5	30,3	24,3	24,2	23,7	24,2
56	Reumatismo articolare acuto	7,4	6,1	6,2	7,6	6,6	3,0	6,3	5,8
57, 58	Reumatismo cronico e gotta.	5,0	4,0	3,6	6,2	3,3	3,7	3,8	3,0
59	Diabete mellito.	11,3	16,4	9,2	7,4	7,8	11,3	9,8	12,0
dal 60 al	Avitaminosi	0,4	0,5	0,8	1,2	1,5	1,0	0,7	0,2
64	Mal. ghiand. tiroide e ghiand. parat.	2,5	1,3	2,1	5,5	2,5	3,2	1,4	1,1
65, 67, 68, 69	Altre malattie generali.	2,0	1,2	1,5	2,5	2,7	2,1	1,7	2,0
	IV. - Malattie del sangue, ecc. (d)	9,0	8,5	7,5	7,5	6,0	5,9	7,8	6,7
71	Anemie perniciose ed altre.	3,0	2,8	2,1	2,9	1,7	2,0	2,2	1,9
70, 72, 73, 74	Leucemie, aleucemie, ecc. (e).	6,0	5,7	5,4	4,6	4,3	4,0	5,6	4,8
	V. - Avvelen. cron. e intossicazioni	1,7	1,7	1,6	2,3	1,1	1,8	0,5	0,9
75	Alcoolismo acuto e cronico.	1,7	1,7	1,5	2,3	1,1	1,8	0,5	0,9
76, 77	Avvelenamenti cronici.	0,1	0,1	0,1	—	—	—	—	—
	VI. - Malatt. del sist. nervoso, ecc. (f)	176,4	146,1	158,0	129,9	135,9	109,1	176,2	166,3
79	Meningite semplice	5,1	4,9	8,8	4,3	6,0	3,6	5,0	5,2
80	Atassia locomotrice progressiva.	0,7	0,7	0,6	1,3	0,4	0,9	0,2	0,4
82	Emorragia, embolia e tromb. cerebr.	146,8	116,9	128,8	106,9	110,7	78,6	154,0	140,4
83	Paralisi progressiva degli alienati.	3,2	4,1	2,6	1,2	1,3	3,0	1,5	2,7
84	Demenza precoce ed altre psicosi.	4,4	5,0	4,1	1,2	2,9	2,6	2,7	3,0
85	Epilessia.	3,3	2,6	2,4	3,8	2,6	3,1	2,1	3,0
78, 81, 86, 87	Altre malattie del sistema nervoso	10,8	10,0	8,6	10,0	9,8	15,4	8,8	9,7
88, 89	Mal. dell'occhio, orecchio e annessi	2,1	2,0	2,2	1,3	2,2	2,1	2,0	1,9
	VII. - Malattie dell'app. circolatorio	284,3	254,9	222,2	274,1	198,0	173,0	195,6	187,1
90	Pericardite.	0,3	0,3	0,4	1,0	0,3	0,8	0,4	0,4
91	Endocardite acuta.	1,0	2,4	2,0	1,4	1,2	1,5	1,2	0,9
92	Endocardite cr., compr. le aff. valv.	58,0	39,6	46,0	55,0	37,9	39,0	38,7	46,6
93	Malattie del miocardio.	104,7	122,3	89,5	119,4	82,1	70,3	72,9	52,3
94	Mal. art. coronarie e ang. pectoris.	12,0	9,3	9,8	12,6	6,9	11,6	9,0	11,1
95	Altre malattie del cuore.	64,0	38,8	39,0	50,2	28,4	18,6	29,0	36,5
96	Aneurisma, escluso quello del cuore.	2,8	3,6	2,5	0,7	0,7	0,6	1,7	1,0
97, 98	Arteriosclerosi (g) e cangrena.	35,1	31,7	28,1	29,7	36,8	27,1	38,0	34,4
dal 99 al 103	Altre mal. dell'app. circolatorio	6,4	6,9	4,9	4,0	3,7	3,6	4,6	4,0

(*) Per le cifre assolute dei morti cfr. la Tav. 135.

(a) Compresi i gangli tracheo-bronchiali. (b) o il cui carattere maligno non è specificato. (c) della nutrizione, delle ghiandole endocrine e altre malattie generali. coronarie.

TORIALE DELLE CAUSE DI MORTE.

1939. — Regno e Compartimenti.

100.000 A B I T A N T I (*)

MARCHE	UMBRIA	LAZIO	ABRUZZI E MOLISE	CAMPANIA	PUGLIE	LUCANIA	CALABRIE	SICILIA	SARDEGNA	REGNO			NUMERI DELL'ELENCO NOSOLOGICO (Nom. interm.)
										M	F	MF	
11	12	13	14	15	16	17	18	19	20	21	22	23	24
1.164,1	1.167,1	1.135,6	1.419,0	1.579,7	1.552,7	1.685,7	1.477,2	1.505,9	1.372,3	1.392,5	1.280,0	1.335,4	
116,3	122,0	142,8	126,9	136,6	158,4	109,1	125,3	130,7	218,2	148,9	139,6	144,2	1,2
6,8	6,1	6,8	11,3	9,3	13,2	9,9	10,7	15,6	9,5	8,2	9,8	9,0	3
—	—	—	—	—	0,1	—	—	6
1,5	3,4	6,1	3,4	4,3	3,8	2,8	3,9	1,5	6,6	3,1	2,7	2,9	7
0,2	0,4	0,8	0,4	1,7	0,6	1,1	0,4	0,2	0,5	0,4	0,5	0,5	8
8,2	5,1	3,5	7,0	5,1	1,5	3,7	5,9	1,9	5,4	3,7	4,5	4,1	9
4,8	7,7	10,1	8,3	4,4	4,3	3,4	5,6	3,2	5,9	5,9	5,2	5,6	10
17,8	20,2	13,8	22,2	21,7	30,3	17,0	18,4	18,7	30,0	22,2	21,0	21,6	11
0,2	—	0,4	0,9	0,6	0,5	0,9	1,0	1,1	0,8	0,6	0,4	0,5	13
37,3	44,8	59,5	37,3	45,0	56,4	23,1	32,0	43,7	87,9	59,9	55,1	57,5	23
19,5	18,5	18,3	16,9	13,9	20,6	16,3	13,4	13,7	32,9	18,0	19,2	18,6	dal 24 al 32
2,1	1,8	5,3	3,7	8,0	4,9	6,0	7,1	3,9	2,2	5,2	3,0	4,1	34
8,3	7,1	9,0	6,2	9,6	9,1	5,9	8,1	13,0	11,1	9,2	8,9	9,1	36
0,2	0,4	1,0	1,1	1,1	3,1	5,1	5,0	3,1	12,7	1,9	1,0	1,4	38
0,8	0,1	1,0	2,5	3,1	2,7	5,5	4,2	2,3	3,1	1,5	1,5	1,5	dal 39 al 42
8,7	6,5	7,2	5,9	8,8	7,5	8,3	9,7	8,6	9,5	9,1	6,8	8,0	4, 5, 12, dal 15 al 22, 33, 35, 37, 43, 44
86,1	79,1	83,1	52,0	44,8	46,9	40,6	37,2	54,0	53,7	87,1	93,8	90,5	dal 45 al 53
81,3	75,0	79,4	49,7	41,7	43,6	37,8	34,8	50,5	50,2	83,6	88,2	86,0	54, 55
4,7	4,0	3,7	2,3	3,1	3,3	2,8	2,5	3,5	3,5	3,4	5,6	4,6	
25,3	24,2	23,9	27,8	24,2	21,8	25,2	23,7	25,2	30,8	23,1	26,8	25,0	56
4,6	9,0	5,1	6,7	6,7	6,6	7,8	7,8	4,6	4,8	5,9	6,5	6,2	57, 58
4,5	2,6	2,6	6,3	3,9	2,7	6,0	4,2	2,9	4,8	2,9	4,6	3,7	59
10,9	7,8	12,8	7,2	9,1	6,6	5,0	5,4	12,5	9,0	9,3	10,4	9,9	dal 60 al 64
1,1	1,1	0,1	1,8	0,9	0,7	1,6	2,1	1,4	2,3	1,0	0,9	1,0	66
1,7	1,1	1,3	2,1	1,4	1,3	1,6	1,5	0,9	1,9	1,3	2,2	1,8	65, 67, 68, 69
2,5	2,7	2,0	3,6	2,3	4,0	3,2	2,8	2,8	8,0	2,8	2,2	2,5	
5,9	6,2	7,0	7,3	6,3	8,1	8,5	9,8	10,4	13,3	8,5	7,1	7,8	71
1,3	1,6	1,6	3,6	2,3	3,8	5,1	4,3	5,9	6,8	2,8	3,0	2,9	70, 72, 73, 74
4,6	4,6	5,4	3,7	4,0	4,3	3,4	5,5	4,5	6,5	5,7	4,1	4,9	
1,6	1,9	0,4	0,8	0,6	0,2	0,4	0,7	0,2	0,4	1,7	0,3	1,0	75
1,6	1,9	0,4	0,8	0,6	0,1	0,4	0,7	0,2	0,4	1,7	0,2	0,9	76, 77
—	—	..	—	0,1	0,1	—	—	—	—	
208,0	206,5	152,8	216,3	195,7	189,1	178,8	161,0	159,0	105,6	175,8	156,1	165,8	79
2,8	2,8	5,4	4,7	5,9	8,3	4,8	5,2	3,5	5,9	6,6	4,8	5,7	80
0,2	0,1	0,5	0,6	0,8	0,5	1,2	1,0	0,6	0,6	0,9	0,3	0,6	82
176,6	181,7	122,7	171,3	133,1	139,2	131,8	109,0	131,5	82,8	137,0	127,4	132,1	83
1,9	1,2	1,7	0,8	2,6	1,3	0,9	0,9	1,6	1,2	3,2	0,9	2,0	84
4,3	2,6	3,7	4,4	7,2	1,2	1,1	2,7	3,2	1,5	3,7	3,5	3,6	85
3,1	2,8	1,8	3,7	4,7	2,6	3,9	4,3	3,1	2,5	3,3	2,7	3,0	78, 81, 86, 87
17,6	12,9	15,9	29,3	39,6	33,9	33,9	36,4	13,6	8,9	19,0	15,1	17,0	88, 89
1,6	2,3	1,1	1,6	1,9	2,0	1,2	1,5	1,9	2,3	2,3	1,5	1,9	
165,5	182,8	167,2	207,6	218,2	178,8	193,4	184,1	192,3	142,0	189,5	220,1	205,0	90
0,3	0,5	0,2	0,4	0,5	0,3	1,2	0,4	0,2	0,5	0,5	0,3	0,4	91
1,2	1,6	1,5	1,2	0,5	0,8	1,8	1,1	1,3	1,5	1,1	1,4	1,3	92
46,2	57,2	38,8	74,1	54,5	63,1	68,8	66,6	48,5	47,5	39,9	58,6	49,4	93
44,5	50,8	50,8	55,8	84,2	56,8	56,8	45,8	36,7	39,8	63,3	78,0	70,8	94
7,0	5,8	12,7	8,8	15,7	8,1	7,1	7,0	10,2	4,5	13,5	6,5	10,0	95
29,6	32,5	26,6	31,6	26,7	22,3	30,5	32,5	49,5	24,5	30,7	40,0	35,4	96
1,1	1,5	1,2	0,9	1,0	1,1	0,7	1,0	0,9	1,3	2,0	1,0	1,5	97, 98
31,0	29,2	30,4	31,2	31,2	23,4	23,2	25,9	40,8	19,1	33,8	30,2	32,0	dal 99 al 103
4,6	3,6	4,9	3,4	3,9	3,0	3,2	3,8	4,2	3,3	4,7	4,1	4,4	

d) e degli organi ematopoietici. (e) ed altre malattie del sangue e degli organi ematopoietici. (f) e degli organi dei sensi. (g) eccettuate le malattie delle arterie

Segue Tav. 134. — Mortalità per cause,

NUMERI DELL'ELENCO NOSOLOGICO (Nom. interm.)	CAUSE DI MORTE	MORTI PER							
		PIEMONTE	LIGURIA	LOMBARDIA	VENEZIA TRIDENTINA	VENEZIA	VENEZIA GIULIA E ZARA	EMILIA	TOSCANA
1	2	3	4	5	6	7	8	9	10
	VIII. - Malattie dell'app. respiratorio	253,1	214,3	252,1	227,7	204,3	229,6	194,6	216,6
106	Bronchiti.	41,0	26,1	32,2	29,4	29,4	34,8	30,0	37,0
107, 108, 109	Polmoniti	188,9	163,3	195,8	171,3	151,8	160,6	144,6	157,5
110	Pleuriti	6,3	9,0	7,1	6,2	5,5	6,7	5,2	5,9
104, 105, dal 111 al 114	Altre mal. appar. resp., escl. la tbc.	16,9	15,8	17,1	20,8	17,6	27,5	14,7	16,2
	IX. - Malattie dell'app. digerente	102,4	94,2	138,5	105,1	91,1	96,4	79,1	76,6
117	Ulcera dello stom. e del duodeno	8,1	11,4	6,0	10,4	6,6	13,7	6,7	8,1
119	Enteriti al disotto di due anni	27,7	15,1	76,2	39,7	38,1	36,9	22,0	17,0
120	Enter. e ulcere int. (2 anni e oltre)	8,4	9,1	9,3	7,2	7,6	8,2	5,7	8,0
121	Appendicite	8,8	8,4	7,8	10,0	6,3	5,6	9,3	6,5
122	Ernia, occlusione intestinale.	13,1	12,0	8,5	8,5	8,7	5,0	9,0	10,2
124	Cirrosi del fegato.	16,6	14,1	11,6	12,3	8,4	10,8	8,5	9,5
125, 126, 127	Altre mal. fegato e vie biliari (a)	8,6	12,7	7,4	7,8	6,7	7,7	7,3	6,8
115, 116, 118, 123, 128, 129	Altre mal. dell'apparato digerente.	11,0	11,4	11,6	9,2	8,8	8,5	10,7	10,5
	X. - Mal. dell'app. urinario e gen.	51,5	51,2	43,8	40,3	40,8	37,8	38,6	44,1
130, 131, 132	Nefriti.	32,5	34,0	31,2	26,3	28,0	25,6	24,4	29,1
133	Altre malattie dei reni, ecc. (b)	2,9	2,9	2,0	1,7	1,9	3,2	1,4	2,9
134	Calcolosi delle vie urinarie.	1,5	1,0	0,9	0,3	0,5	1,2	0,9	1,0
135	Mal. della vescica, esclusi i tumori	2,8	2,8	2,3	1,9	2,1	1,7	2,3	3,2
136	Mal. dell'uretra, asc. urinoso, ecc.	0,4	0,9	0,3	—	0,4	0,4	0,3	0,4
137	Malattie della prostata.	10,3	8,5	6,1	8,7	6,9	5,0	8,1	6,9
138, 139	Malattie degli organi genitali (c)	1,0	1,3	0,9	1,4	1,0	0,8	1,1	0,7
	XI. - Mal. della grav. parto e puerp. (*)	27,0	30,1	22,0	31,0	21,0	20,9	24,9	21,4
141, 142, 143	Accidenti della gravidanza (*).	3,1	2,7	2,5	2,0	1,5	2,9	2,6	2,6
144	Emorragia puerperale (*).	3,6	4,9	4,1	8,6	5,2	1,9	3,9	4,4
140, 145	Setticemia e infezioni puerperali (*).	9,6	9,7	7,8	8,6	6,0	9,3	7,1	7,2
146, 147	Tossiemia della gravidanza, ecc. (d) (*).	5,3	6,2	4,2	5,3	5,0	1,9	6,8	5,2
148, 149, 150	Altre malattie puerperali (*).	5,4	6,6	3,4	6,6	3,3	4,9	4,7	2,0
	XII. - Mal. della pelle e del tess. celll.	3,4	5,0	4,7	4,9	3,8	6,2	3,6	4,5
151, 152, 153	Mal. della pelle e del tessuto cellul.	3,4	5,0	4,7	4,9	3,8	6,2	3,6	4,5
	XIII. - Mal. delle ossa e org. locom.	1,9	3,2	2,7	2,7	2,6	2,8	1,9	3,0
154, 155, 156	Mal. delle ossa e org. della locom. (e)	1,9	3,2	2,7	2,7	2,6	2,8	1,9	3,0
	XIV. - Vizi di conformaz. congeniti	5,2	5,8	7,7	7,4	7,4	6,1	6,8	7,2
157	Vizi di conformazione congeniti	5,2	5,8	7,7	7,4	7,4	6,1	6,8	7,2
	XV. - Malattie dell'infanzia	38,1	35,5	59,2	62,3	66,8	67,6	50,9	50,7
158	Debolezza congenita.	6,9	6,9	11,0	15,3	19,4	28,6	14,5	9,8
159	Nascita prematura (escl. i nati morti)	20,4	19,2	30,7	29,3	30,5	29,3	32,3	28,9
160	Conseguenze del parto	3,2	2,0	4,1	4,0	3,9	2,8	3,7	3,1
161	Altre mal. speciali dell'infanzia	7,5	7,3	13,5	13,7	13,0	6,8	9,5	9,0
	XVI. - Senilità	90,1	50,0	55,0	82,0	68,1	164,3	61,1	70,0
162	Senilità.	90,1	50,0	55,0	82,0	68,1	164,3	61,1	70,0
	XVII. - Morti violente e accidentali	50,0	40,7	41,5	61,8	37,3	60,5	41,8	36,3
dal 163 al 171	Suicidio.	11,5	9,2	6,9	9,2	5,7	16,0	10,6	7,2
dal 172 al 175	Omicidio (1)	0,9	1,1	0,7	1,3	0,7	2,1	0,7	0,9
dal 176 al 194	Morti accidentali.	36,7	29,2	33,2	50,1	29,8	40,9	29,9	27,4
195	Altre morti violente (f)	0,8	1,1	0,7	1,0	0,9	1,5	0,6	0,8
196, 197	Ferite di guerra (g)	—	—	—	—	—	—	—	—
198	Esecuzione giudiziaria.	—	—	—	0,1	0,1	—	—	—
	XVIII. - Cause di morte non deter.	19,2	12,0	13,6	13,9	12,1	8,4	8,4	11,1
199, 200	Morte improv. e cause non specifi- cate o mal definite.	19,2	12,0	13,6	13,9	12,1	8,4	8,4	11,1

(a) compresi i calcoli biliari. (b) dei bacinetti e degli ureteri (non comprese le malattie dei reni da gravidanza). (c) non indicate come veneree. (d) albuminuria armate belligeranti. (1) Cfr. la nota (1) a pag. 136.

(*) Per 10.000 parti. — (**) Per le cifre assolute dei morti cfr. la Tav. 135.

1939. — Regno e Compartimenti.

100.000 A B I T A N T I (**)										REGNO			NUMERI DELL'ELENCO NOSOLOGICO (Nom. intern.)
MARCHE	UMBRIA	LAZIO	ABRUZZI E MOLISE	CAMPANIA	PUGLIE	LUCANIA	CALABRIE	SICILIA	SARDEGNA	M	F	MF	
11	12	13	14	15	16	17	18	19	20	21	22	23	
199,0	196,2	204,0	241,3	391,5	347,8	393,5	305,5	304,3	248,8	279,6	239,7	259,3	
39,4	35,3	25,2	47,0	56,3	57,9	109,5	70,4	49,1	33,3	39,9	41,7	40,8	106
140,0	144,0	159,7	174,6	312,3	268,7	263,8	216,3	233,6	196,4	212,4	180,8	196,3	107, 108, 109
3,6	5,0	5,9	3,8	8,0	6,7	6,4	4,9	6,8	4,7	7,6	4,9	6,2	110
16,0	12,0	13,1	16,0	14,9	14,5	13,8	14,0	14,9	14,4	19,7	12,2	15,9	104, 105 dal 111 al 114
97,0	85,0	116,6	206,1	233,6	247,2	327,4	266,3	247,1	215,4	168,4	137,6	152,8	
6,7	6,5	8,9	5,1	6,8	4,5	8,2	7,9	5,7	2,9	11,1	3,1	7,0	117
39,0	29,2	59,5	131,1	153,1	169,0	235,4	179,3	159,5	130,2	89,0	78,5	83,7	119
8,5	8,4	9,0	30,8	26,6	27,8	33,7	34,2	36,0	36,6	16,4	16,6	16,5	120
8,4	7,9	6,0	3,9	5,4	5,0	5,7	3,8	4,8	4,0	7,8	5,4	6,6	121
8,3	8,1	7,9	8,0	11,2	10,3	13,1	11,5	10,0	10,4	11,0	8,5	9,7	122
9,8	9,6	8,3	8,4	8,9	8,9	8,3	9,6	9,1	10,8	14,5	6,0	10,2	124
6,5	6,2	8,2	6,6	8,6	7,6	7,6	6,3	8,5	7,1	6,6	8,8	7,7	125, 126, 127
9,7	9,2	8,8	12,2	12,9	14,2	15,3	13,6	13,5	13,4	12,0	10,8	11,4	115, 116, 118, 123, 128, 129
41,1	42,7	47,0	51,3	82,4	62,4	64,4	60,5	77,7	47,7	59,7	46,3	52,9	
28,8	27,7	33,8	39,6	69,5	51,0	53,1	49,2	57,7	37,1	37,2	40,2	38,7	130, 131, 132
2,5	2,6	3,2	2,4	3,4	2,3	3,5	3,3	5,1	1,9	3,1	2,4	2,7	133
1,4	2,2	1,2	0,9	1,0	1,3	1,6	0,5	3,1	1,4	1,7	0,8	1,2	134
2,3	3,0	1,4	2,1	3,5	2,8	3,0	2,6	4,3	1,6	4,1	1,2	2,7	135
0,5	0,5	0,7	0,4	0,7	0,3	0,4	0,5	0,3	0,5	0,9	..	0,4	136
4,9	5,4	5,7	5,1	3,8	4,2	2,0	3,5	6,2	4,8	12,6	—	6,2	137
0,8	1,3	1,1	0,8	0,5	0,5	0,9	0,8	0,9	0,5	0,1	1,6	0,9	138, 139
18,5	26,9	22,5	22,1	22,9	21,3	26,2	19,6	19,7	27,4	—	22,5	—	
1,3	1,8	1,6	2,3	0,8	2,1	1,6	1,7	1,2	0,6	—	1,9	—	141, 142, 143
4,6	3,7	4,0	3,4	5,4	5,5	5,2	3,3	5,0	4,2	—	4,5	—	144
5,9	8,6	8,3	7,4	7,0	6,5	7,3	7,6	5,8	11,7	—	7,4	—	140, 145
3,6	9,2	4,9	5,6	6,1	2,9	7,9	3,8	4,0	5,4	—	4,9	—	146, 147
3,0	3,7	3,6	3,4	3,7	4,2	4,2	3,1	3,7	5,4	—	3,8	—	148, 149, 150
4,4	5,4	6,1	5,5	8,4	7,4	6,7	7,3	6,9	6,5	6,4	4,5	5,4	
4,4	5,4	6,1	5,5	8,4	7,4	6,7	7,3	6,9	6,5	6,4	4,5	5,4	151, 152, 153
3,4	1,6	2,5	2,1	2,5	2,3	2,1	2,1	2,0	2,2	2,9	1,9	2,4	
3,4	1,6	2,5	2,1	2,5	2,3	2,1	2,1	2,0	2,2	2,9	1,9	2,4	154, 155, 156
7,3	6,3	8,5	8,9	10,9	9,2	13,7	9,9	9,1	11,4	8,7	7,4	8,1	
7,3	6,3	8,5	8,9	10,9	9,2	13,7	9,9	9,1	11,4	8,7	7,4	8,1	157
66,6	65,5	57,9	81,5	70,9	99,7	116,6	81,2	72,7	75,9	73,4	57,0	65,1	
23,5	17,5	13,5	32,4	28,4	50,8	60,1	38,9	37,2	24,2	26,3	19,9	22,0	158
29,3	34,6	29,3	31,8	24,7	23,2	27,7	21,0	19,2	30,3	30,1	23,7	26,9	159
3,7	4,4	4,4	3,5	2,6	2,2	1,4	1,5	1,6	3,0	3,9	2,4	3,1	160
10,2	8,9	10,7	13,8	15,2	23,5	27,3	19,8	14,7	16,3	15,2	11,0	13,0	161
85,4	80,1	55,3	124,6	99,0	123,5	141,9	143,7	165,1	120,3	81,8	101,7	91,9	
85,4	80,1	55,3	124,6	99,0	123,5	141,9	143,7	165,1	120,3	81,8	101,7	91,9	162
36,8	47,8	40,0	37,2	36,6	33,3	40,6	34,3	31,6	46,6	61,5	18,8	39,8	
6,0	7,5	5,5	4,8	5,1	3,9	4,8	1,6	5,5	5,8	10,2	3,6	6,9	dal 163 al 171
1,1	0,7	1,3	1,9	2,5	1,9	5,5	3,8	2,3	3,1	2,2	0,8	1,5	dal 172 al 175
28,6	38,9	32,7	29,6	28,3	26,7	29,1	27,9	22,3	36,3	47,8	13,9	30,6	dal 176 al 194
1,1	0,7	0,5	0,9	0,6	0,6	1,2	0,9	1,3	1,3	1,3	0,4	0,8	195
—	—	—	—	—	0,1	—	—	—	—	196, 197
—	—	0,1	—	..	—	—	—	0,1	0,1	0,1	198
10,3	7,9	14,9	16,0	10,6	9,7	13,8	18,4	12,4	25,1	15,5	10,6	13,0	199, 200
10,3	7,9	14,9	16,0	10,6	9,7	13,8	18,4	12,4	25,1	15,5	10,6	13,0	

eclampsia. (e) esclusa la tubercolosi e il reumatismo. (f) di cui la natura (suicidio, omicidio, accidente) è sconosciuta. (g) compresa l'esecuzione di civili da parte di

TAV. 135. — Morti per cause,

NUMERI DELL'ELENCO NOSOLOGICO (Nom. dett.)	CAUSE DI MORTE (a)	PIEMONTE							LIGURIA								
		Alessandria	Aosta	Asti	Cuneo	Novara	Torino	Vercelli	TOTALE			Genova	Imperia	La Spezia	Savona	Tot	
									M	F	F					M	F
1	2	3	4	5	6	7	8	9	10	11	12	13	14	15	16	17	18
	COMPLESSO . . .	6.464	3.683	3.203	8.643	5.496	16.627	5.080	49.196	23.942	11.115	2.204	2.348	2.630	18.297		
	I. - Malattie infettive e parassitarie	608	243	223	707	576	2.071	415	4.843	2.279	1.277	239	245	282	2.043		
1 e 2	Febbre tifoide e paratifi	22	26	18	30	24	58	18	196	109	53	3	9	10	75		
1	Febbre tifoidea (tifo addominale) . .	22	25	18	26	24	56	16	187	105	49	3	9	9	70		
2	Paratifo	—	1	—	4	—	2	2	9	4	4	—	—	1	5		
3	Tifo petecchiale	—	—	—	—	—	—	—	—	—	—	—	—	—	—		
5	Febbre ondulante	1	1	3	9	4	4	1	23	10	1	3	2	—	6		
6	Vaiuolo	—	—	—	—	—	—	—	—	—	—	—	—	—	—		
	a) vaiuolo	—	—	—	—	—	—	—	—	—	—	—	—	—	—		
	b) Vaioloide, alastrim	—	—	—	—	—	—	—	—	—	—	—	—	—	—		
	c) non specificato	—	—	—	—	—	—	—	—	—	—	—	—	—	—		
7	Morbillo	—	1	1	11	14	3	2	32	13	9	10	1	1	21		
8	Scarlattina	1	—	—	6	2	7	1	17	11	1	—	—	—	1		
9	Tosse convulsa	8	5	8	16	16	48	10	111	54	40	2	10	11	63		
10	Difterite	10	8	15	27	19	47	5	131	61	39	5	5	4	53		
11	Influenza	153	21	36	128	137	378	145	998	528	99	34	23	78	234		
	a) con complicazioni respiratorie indicate . .	124	10	30	107	109	311	118	809	416	81	26	16	63	186		
	b) senza complicazioni respiratorie indicate .	29	11	6	21	28	67	27	189	112	18	8	7	15	48		
13	Dissenteria	—	1	—	1	1	2	—	5	—	—	—	1	—	1		
	a) amebica	—	—	—	—	—	1	—	1	—	—	—	—	—	—		
	b) bacillare	—	1	—	1	—	—	—	2	—	—	—	1	—	1		
	c) non specificata o dovuta ad altre cause . .	—	—	—	—	1	1	—	2	—	—	—	—	—	—		
15	Risipola	7	1	1	13	8	25	6	61	26	17	3	3	4	27		
16	Poliomielite a., polioencefalite ac.	—	1	2	4	1	7	—	15	7	—	2	1	1	4		
17	Encefalite letargica o epidemica	4	1	1	1	4	13	2	26	9	3	1	1	—	5		
18	Meningite cerebro-spinale epidem.	—	1	1	4	2	6	—	14	5	7	—	3	1	11		
20	Pustola maligna e carbonchio	1	—	—	—	—	5	2	8	2	2	—	—	—	2		
21	Rabbia	—	—	—	—	—	—	—	—	—	—	—	—	—	—		
22	Tetano	11	3	5	19	3	15	7	63	14	6	1	3	4	14		
23 a 32	Tubercolosi :	350	152	114	370	298	1.242	183	2.709	1.244	863	161	156	134	1.314		
23	dell'apparato respiratorio (b)	268	111	89	293	248	1.043	141	2.193	992	689	127	127	87	1.030		
24	delle meningi e sist. nerv. centr.	40	17	9	27	22	90	17	222	109	69	9	16	17	111		
25	degli intestini e del peritoneo (c)	8	7	1	11	5	21	5	58	38	18	6	2	5	31		
26	della colonna vertebrale	4	2	2	8	6	19	5	46	24	18	7	—	4	29		
27	delle ossa e delle articolaz. (d)	10	8	3	10	3	19	3	56	25	28	4	4	7	43		
28	della pelle e sottocutaneo	2	1	1	—	—	1	—	5	5	2	—	—	—	2		
29	del sistema linfatico (e)	1	—	—	1	—	3	—	5	2	2	—	1	2	5		
30	dell'apparato genito-urinario	7	1	1	3	5	10	6	33	11	12	3	—	3	18		
31	Altre localizzazioni della tuberc.	—	—	—	—	—	—	—	—	—	—	—	—	—	—		
32	Tubercolosi disseminata	10	5	8	17	9	36	6	91	38	25	5	6	9	45		
	a) acuta	3	3	6	10	6	25	2	55	24	14	4	3	5	26		
	b) cronica	—	—	—	—	2	4	—	6	1	5	—	2	—	7		
	c) non specificata	7	2	2	7	1	7	4	30	13	6	1	1	4	12		
33	Lebbra	—	—	—	—	—	1	—	1	1	2	—	—	—	2		
34	Sifilide	11	8	8	11	11	94	9	152	56	46	4	10	7	67		
	a) congenita	2	5	1	4	5	20	2	39	18	7	1	1	3	12		
	b) acquisita	—	—	—	—	—	—	1	1	—	15	—	—	—	15		
	c) non specificata	9	3	7	7	6	74	6	112	38	24	3	9	4	40		
35	Infezione gonococcica e altre mal. ven.	—	—	—	1	1	3	—	5	2	—	—	—	—	—		
36	Infez. purulenta e setticemia (f)	26	11	8	47	28	97	21	238	113	81	8	16	24	129		
	a) setticemia	24	9	8	46	26	95	20	228	108	75	8	15	21	119		
	b) piemia	2	1	—	1	2	1	1	8	4	4	—	1	3	8		
	c) cangrena gassosa	—	1	—	—	—	1	—	2	1	2	—	—	2	2		
38	Malaria	1	—	—	1	1	2	—	5	1	1	1	—	1	3		
	a) febbre malarica	1	—	—	1	1	—	—	3	—	—	—	—	—	1		
	b) cachessia palustre	—	—	—	—	—	2	—	2	1	1	1	—	—	2		
39	Altre mal. dovute a protozoi paras.	—	—	—	—	—	1	—	1	—	—	—	—	—	—		

(*) Per i dati sulla popolazione cfr. la Tav. 7.

(1) Per i dati del Regno cfr. la Tav. 140.

(a) Durante l'anno 1939, non si verificarono nel Regno casi di morte per: febbre ricorrente (N. 4) dell'Elenco Nosologico, vaiolo (N. 6-a), vaiolo morva e farcino (N. 19), febbre gialla (N. 37), beriberi (N. 61), polmonite non specificata (N. 109), per cataclisma (N. 187), per fame o sete (N. 189), per escand (d) colonna vertebrale eccettuata. (e) eccettuati i gangli bronchiali, mesenterici e retroperitoneali. (f) non puerperali.

1939 (*). — Compartimenti e Provincie (1).

ALE	L O M B A R D I A										V E N E Z I A T R I D E N T I N A				V È N E T O				NUMERI DELL'ELENCO NOSOLOGICO (Nom. dett.)		
	Bergamo	Brescia	Como	Cremona	Mantova	Milano	Pavia	Sondrio	Varese	TOTALE		Bolzano	Trento	TOTALE		Belluno	Padova	Rovigo		Treviso	
										M	F			F	M						F
F	17	18	19	20	21	22	23	24	25	26	27	28	29	30	31	32	33	34	35	36	37
8.661	9.757	11.009	6.725	5.296	4.480	27.783	6.395	2.088	5.168	78.701	37.629	3.796	5.760	9.556	4.667	2.865	7.391	3.917	6.159		
933	1.217	1.213	667	559	455	3.530	609	229	555	9.034	4.411	499	800	1.299	610	363	1045	468	795		
39	110	169	38	62	52	136	40	13	20	640	351	30	13	43	23	12	55	29	42	1 e 2	
36	102	166	37	60	51	132	40	11	19	618	337	28	11	39	20	12	51	28	40	1	
3	8	3	1	2	1	4	—	—	2	22	14	2	2	4	3	—	4	1	2	2	
—	—	—	—	—	—	—	—	—	—	—	—	—	—	—	—	—	—	—	—	3	
2	2	—	—	—	—	—	—	—	3	7	2	—	2	2	—	—	1	1	1	5	
—	—	—	—	—	—	—	—	—	—	—	—	—	—	—	—	—	—	—	—	6	
—	—	—	—	—	—	—	—	—	—	—	—	—	—	—	—	—	—	—	—	a	
—	—	—	—	—	—	—	—	—	—	—	—	—	—	—	—	—	—	—	—	b	
11	79	26	3	—	2	84	—	5	16	215	101	13	10	23	12	11	25	3	5	c	
1	1	—	—	2	1	14	3	—	2	23	14	1	—	1	—	—	1	—	—	7	
37	45	43	12	12	12	88	14	8	22	256	142	18	14	32	14	7	55	26	22	8	
20	58	81	20	17	22	165	9	10	15	397	190	22	18	40	23	21	67	27	46	9	
111	311	218	98	105	56	460	147	32	93	1.520	789	74	74	148	74	33	113	45	91	10	
83	272	181	81	83	47	385	117	24	72	1.262	635	53	63	116	58	28	98	37	80	11	
28	39	37	17	22	9	75	30	8	21	258	154	21	11	32	16	5	15	8	11	a	
1	4	4	—	—	—	—	1	2	1	13	5	1	1	2	1	—	2	—	2	b	
—	—	—	—	—	—	—	—	—	—	—	—	—	—	—	—	—	—	—	—	13	
1	—	1	—	—	—	—	—	—	—	1	—	—	—	—	—	—	—	—	—	a	
—	4	3	—	—	—	—	1	1	1	11	5	1	1	2	1	—	2	—	—	b	
—	—	—	—	—	—	—	—	—	—	—	—	—	—	—	—	—	—	—	—	c	
16	11	13	9	5	7	43	11	7	7	113	47	1	5	6	3	3	12	6	5	15	
3	6	19	5	4	9	6	1	1	3	54	19	4	8	12	6	10	21	4	32	16	
2	1	7	7	7	2	28	4	1	3	60	29	2	7	9	4	2	4	1	3	17	
4	1	6	3	3	4	10	2	1	1	31	14	2	1	3	—	—	2	2	4	18	
1	1	1	1	1	—	—	—	—	—	5	2	—	1	1	—	—	1	—	1	20	
—	—	—	—	—	—	—	—	—	—	—	—	—	—	—	—	—	—	—	—	21	
3	8	11	8	5	9	19	6	—	3	69	16	7	9	16	7	2	10	8	15	22	
590	479	512	391	288	227	2.110	306	138	317	4.748	2.285	283	592	875	404	241	607	267	455	23 a 32	
444	340	401	315	192	159	1.673	244	110	266	3700	1.727	235	494	729	332	168	443	190	328	23	
61	58	51	31	25	24	209	28	13	21	460	243	14	43	57	30	30	64	36	56	24	
15	31	17	14	9	9	52	3	3	6	144	73	8	11	19	7	5	26	13	19	25	
15	14	10	3	10	8	28	5	2	2	82	46	1	7	8	3	12	6	5	16	26	
22	13	12	9	14	8	32	7	4	4	103	47	8	9	17	11	12	13	3	7	27	
2	—	—	—	—	2	2	2	—	—	6	4	—	1	1	1	—	1	—	2	28	
3	—	1	2	—	1	2	3	—	—	9	5	2	1	3	3	—	2	1	—	29	
9	4	8	1	6	6	26	3	—	4	58	26	5	6	11	4	10	23	4	9	30	
—	—	—	—	1	—	1	—	—	—	2	—	—	—	—	—	—	—	1	2	31	
19	19	12	16	11	10	85	11	6	14	184	114	10	20	30	13	4	29	14	16	32	
12	6	2	11	6	6	61	8	5	8	113	68	6	11	17	8	3	13	7	8	a	
3	1	1	1	2	4	1	1	2	—	12	10	2	5	7	4	—	2	1	—	b	
4	12	9	4	5	2	20	2	1	4	59	36	2	4	6	1	1	14	6	8	c	
—	—	—	—	—	1	—	—	—	—	1	—	—	—	—	—	—	—	—	—	33	
24	17	29	12	14	14	121	14	—	13	234	82	14	13	27	14	2	6	4	19	34	
3	8	9	7	7	4	43	1	—	5	84	37	11	1	12	5	—	—	2	5	a	
7	—	1	—	—	—	1	—	—	—	3	2	—	—	—	—	—	—	—	—	b	
14	9	19	5	7	10	77	12	—	8	147	43	3	12	15	9	2	6	2	14	c	
—	1	—	—	1	—	1	—	—	—	3	2	—	—	—	—	—	—	—	—	35	
65	49	64	50	43	29	219	45	7	31	537	272	25	26	51	21	16	53	26	42	36	
61	44	50	45	35	24	195	40	6	25	464	238	23	25	48	21	15	50	25	39	36	
4	5	13	4	8	5	22	5	1	4	67	34	2	1	3	—	1	3	1	3	a	
—	—	1	—	—	—	—	—	—	2	6	—	—	—	—	—	—	—	—	—	b	
—	4	—	1	3	2	4	—	1	1	16	2	1	—	1	—	—	1	7	2	38	
—	4	—	1	3	—	2	—	—	—	12	1	—	—	1	—	—	—	1	3	a	
—	—	—	—	—	2	—	—	—	—	4	1	—	—	—	—	—	—	4	—	b	
—	1	—	—	—	—	—	—	—	—	1	—	—	—	—	—	—	—	—	—	39	

non specificato (N. 6-c), colera (N. 12), peste bubbonica (N. 14-a), peste polmonare (N. 14-b), peste setticemica (N. 14-c), peste non specificata (N. 14-d) -
 cuzione di civili da parte di armate belligeranti (N. 197). (b) compresi i gangli tracheo-bronchiali. (c) compresi i gangli mesenterici e retroperitoneali.

Segue Tav. 135. — Morti per cause,

NUMERI DELL'ELENCO NOLOGICO (Nom. dett.)	CAUSE DI MORTE (a)	PIEMONTE							LIGURIA							
		Alessandria	Aosta	Asti	Cuneo	Novara	Torino	Vercelli	TOTALE		Genova	Imperia	La Spezia	Savona	Tor	
									M	F					M	F
									10	11						
1	2	3	4	5	6	7	8	9	10	11	12	13	14	15	16	
40	Anchilostomiasi	—	—	—	—	—	—	—	—	—	—	—	—	—	—	—
41	Cisti idatica	—	—	—	—	—	3	—	3	1	—	—	—	—	—	1
	a) del fegato	—	—	—	—	—	1	—	1	1	—	—	—	—	—	—
	b) altre localizzazioni	—	—	—	—	—	2	—	2	—	1	—	—	—	—	1
42	Altre malattie dovute a elminti	1	1	—	2	—	—	1	2	7	1	2	1	—	—	3
43	Micosi	—	1	1	5	—	5	1	—	13	6	1	—	1	2	4
44	Altre mal. infettive e parassitarie	1	—	1	1	2	4	—	—	9	5	3	—	—	—	3
	II. - Tumori (neoplasie)	703	213	287	675	546	1.664	533	4.621	2.528	1.072	188	230	268	1.758	
45 a 53	Cancro ed altri tumori maligni	680	201	278	641	512	1.589	506	4.407	2.328	984	178	218	251	1.631	
45	Tumori mal. della bocca e faringe	24	9	11	24	14	79	19	180	36	58	7	9	6	80	
46	Tumori mal. tubo dig. e peritoneo	431	90	174	397	316	843	305	2.556	1.236	515	90	119	150	874	
	a) esofago	14	1	3	14	13	30	5	80	17	18	5	2	5	30	
	b) stomaco e duodeno	251	58	102	277	180	452	182	1.502	699	269	49	70	87	475	
	c) retto	27	6	19	16	18	72	25	183	74	54	6	2	4	66	
	d) fegato e vie biliari	98	13	32	57	70	144	50	464	260	111	19	29	29	188	
	e) pancreas	11	1	1	2	4	18	6	43	21	5	3	2	1	11	
	f) peritoneo	3	1	2	4	3	10	2	25	17	7	1	1	3	12	
	g) altri organi	27	10	15	27	28	117	35	259	148	51	7	13	21	92	
47	Tumori maligni dell'app. respirat.	17	7	7	16	17	68	17	149	49	49	8	12	4	73	
48	— dell'utero	45	35	27	48	31	160	37	383	383	94	18	19	24	155	
49	— degli altri org. genit. della donna	8	1	2	8	7	39	18	83	83	22	3	6	3	34	
50	— delle mammelle	41	18	13	35	39	119	33	298	293	84	10	15	9	118	
51	— degli org. genito-urin. dell'uomo	36	12	10	25	19	82	20	204	—	42	10	8	16	76	
52	— della pelle	13	7	7	13	15	39	10	104	38	25	9	6	8	48	
53	— di altri organi o di org. non spec.	65	22	27	75	54	160	47	450	264	95	23	24	31	173	
54	Tumori non maligni	12	10	5	15	25	69	17	153	115	66	7	8	6	87	
	a) organi genitali della donna	7	9	5	9	10	58	11	109	109	33	1	4	6	44	
	b) altri organi	5	1	—	6	15	11	6	44	6	33	6	4	—	43	
55	Tumori a carattere mal. non spec.	11	2	4	19	9	6	10	61	31	22	3	4	11	40	
	a) organi genitali della donna	1	—	—	1	—	—	—	2	2	—	—	—	2	4	
	b) altri organi	10	2	4	18	9	6	10	59	29	20	3	4	9	36	
	III. - Malattie reumatiche, della nutrizione, ecc. (b)	133	67	65	181	89	385	96	1.016	578	294	43	47	62	446	
56	Reumatismo articolare acuto	29	21	14	50	26	100	21	261	130	57	9	13	14	93	
57	Reumatismo cronico, osteo-artrite	20	19	8	32	13	51	25	168	111	38	7	6	8	59	
58	Gotta	—	—	2	1	1	6	—	10	4	1	—	—	—	1	
59	Diabete mellito	69	14	30	71	26	157	36	403	226	173	23	21	32	249	
60	Scorbuto	—	—	1	—	—	—	—	1	—	—	—	—	—	—	
	a) scorbuto infantile (morbo di Barlow)	—	—	—	—	—	—	—	—	—	—	—	—	—	—	
	b) scorbuto	—	—	1	—	—	—	—	1	—	—	—	—	—	—	
62	Pellagra	—	—	—	—	—	1	—	1	—	—	—	—	—	—	
63	Rachitismo	1	1	—	—	4	1	—	7	3	3	—	—	1	4	
64	Osteomalacia	—	—	—	—	1	3	—	4	4	3	—	—	—	3	
65	Mal. ghiand. pituitaria (ipofisi)	1	—	1	2	—	3	—	7	4	—	1	—	1	2	
66	Mal. ghiand. tiroide e paratiroidi	3	10	4	19	12	37	5	90	62	10	3	4	2	19	
	a) gozzo semplice	—	1	—	3	—	7	—	11	6	1	—	1	—	2	
	b) gozzo esofthalmico	1	6	2	3	6	18	5	41	38	5	—	1	1	7	
	c) mixedema e cretinismo	—	1	—	1	—	3	—	5	1	2	1	—	—	3	
	d) tetania	2	1	2	11	5	5	—	26	13	1	2	2	1	6	
	e) altre	—	1	—	1	1	4	—	7	4	1	—	—	1	4	
67	Malattie del timo	3	—	1	2	4	14	4	28	14	3	—	—	1	4	
68	Mal. ghiand. o capsule surren. (c)	4	—	1	3	2	6	2	18	10	3	—	1	—	4	
69	Altre malattie generali	3	2	3	1	—	6	3	18	10	3	—	2	3	8	
	IV. - Malattie del sangue e degli organi ematopoietici	38	17	23	61	32	116	31	318	132	90	15	14	10	129	
70	Stati emorragipari	3	3	1	10	1	19	3	40	21	14	3	5	—	22	
	a) porpora primitiva	3	3	1	5	1	13	2	28	15	8	1	2	—	11	
	b) emofilia	—	—	—	5	—	6	1	12	6	6	2	3	—	11	

(*) Cfr. la corrispondente nota a pag. 156.

(1) Per i dati del Regno cfr. la Tav. 140.

(a) Cfr. la nota (a) a pag. 156. (b) delle ghiandole endocrine e altre malattie generali. (c) malattia d'Addison (non indicate come tubercolari).

1939 (*) - Compartimenti e Province (1).

ALE	L O M B A R D I A										V E N E Z I A T R I D E N T I N A				V E N E T O				NUMERI DELL'ELENCO NOSOLOGICO (Nom. dett.)		
	Bergamo	Brescia	Como	Cremona	Mantova	Milano	Pavia	Sondrio	Varese	T O T A L E			Bolzano	Trento	T O T A L E		Belluno	Padova		Rovigo	Treviso
										M	F	F			M	F					
17	18	19	20	21	22	23	24	25	26	27	28	29	30	31	32	33	34	35	36	37	
—	—	—	—	—	—	2	1	—	—	3	2	—	—	—	—	—	—	—	—	40	
—	—	—	—	—	—	—	—	—	—	—	—	—	—	—	—	—	—	—	—	41	
—	—	—	—	—	—	—	—	—	—	—	—	—	—	—	—	—	—	—	—	a	
—	—	—	—	—	—	—	—	—	—	—	—	—	—	—	—	—	—	—	—	b	
1	22	4	5	3	1	4	—	—	—	42	26	—	4	4	1	2	5	9	2	42	
2	3	4	3	1	2	7	1	—	—	21	8	—	2	2	2	—	1	1	4	43	
—	3	2	1	3	1	7	3	—	—	24	10	1	—	1	1	1	2	2	2	44	
917	631	868	654	538	497	2.820	699	157	541	7.405	3.724	352	568	920	486	274	581	232	522		
836	609	824	607	512	482	2.685	668	149	507	7.043	3.496	329	543	872	462	262	532	221	498	45 a 53	
9	18	28	26	12	20	95	22	9	16	246	42	9	22	31	7	8	21	7	23	45	
388	407	480	358	357	315	1.572	419	84	314	4.306	1.800	208	343	551	253	170	288	132	262	46	
6	14	38	23	14	24	85	12	2	18	230	54	11	24	35	9	10	34	16	26	a	
200	280	287	208	259	202	983	282	62	200	2.763	1.053	124	202	326	136	116	143	51	142	b	
22	11	19	23	9	13	78	18	3	16	190	103	8	12	20	10	7	23	8	16	c	
100	66	95	66	38	37	243	67	8	43	653	352	29	67	96	55	25	37	31	41	d	
5	13	9	5	7	9	40	12	3	7	105	54	3	5	8	4	5	16	8	11	e	
11	3	5	2	6	6	15	6	—	2	45	28	1	8	9	4	1	5	—	6	f	
44	30	27	31	24	24	128	22	6	28	320	156	32	25	57	35	6	31	19	20	g	
15	19	37	16	11	16	109	17	3	16	244	65	9	19	28	7	11	31	11	33	47	
155	39	69	46	25	25	177	58	8	34	483	483	35	37	72	72	17	48	21	32	48	
34	2	8	12	6	8	56	11	1	12	116	116	8	8	16	16	2	6	3	10	49	
116	47	64	53	30	30	206	34	11	38	513	508	15	39	54	54	16	29	17	35	50	
—	25	20	29	10	21	107	18	4	24	258	—	16	16	32	—	9	37	6	18	51	
28	9	12	10	10	4	43	13	6	12	119	46	3	13	16	8	5	7	3	21	52	
91	43	106	55	51	43	320	76	23	41	758	436	26	46	72	45	24	65	21	64	53	
58	10	25	28	11	10	106	25	4	26	245	158	12	17	29	16	6	17	3	12	54	
44	6	9	17	7	7	49	20	4	16	135	135	5	7	12	12	5	9	3	9	a	
14	4	16	11	4	3	57	5	—	10	110	23	7	10	17	4	1	8	—	3	b	
23	12	19	19	15	5	29	6	4	8	117	70	11	8	19	8	6	32	8	12	55	
4	1	2	1	1	—	3	—	—	—	8	8	—	—	—	—	—	1	—	3	a	
19	11	17	18	14	5	26	6	4	8	109	62	11	8	19	8	6	31	8	9	b	
277	144	173	134	94	109	464	133	44	117	1412	781	75	135	210	113	71	132	76	143		
54	41	59	29	26	26	103	33	16	40	373	193	16	37	53	22	23	32	8	52	56	
39	18	24	20	14	19	52	32	9	14	202	140	14	25	39	30	13	12	7	18	57	
1	2	4	—	—	2	5	1	—	—	14	2	2	2	4	3	—	1	1	1	58	
156	44	52	58	35	44	211	52	14	45	555	294	15	36	51	24	21	43	13	37	59	
—	1	—	—	1	—	—	—	—	1	3	1	—	—	1	1	—	—	1	—	60	
—	1	—	—	—	—	—	—	—	1	2	1	—	—	1	1	—	—	1	—	a	
—	2	2	—	—	—	5	—	—	—	9	5	—	—	—	—	—	7	4	3	b	
4	12	4	—	3	1	13	—	—	1	34	14	4	3	7	2	1	12	10	2	62	
1	—	—	2	1	—	1	—	—	—	5	3	—	—	—	—	—	—	—	—	63	
2	—	—	—	—	—	—	—	—	—	—	—	—	—	—	—	—	—	—	—	64	
12	13	20	14	8	9	40	10	3	7	124	90	20	18	38	25	7	16	7	16	65	
2	2	2	1	1	1	7	—	—	—	13	9	4	2	6	5	1	2	—	—	66	
5	2	7	8	5	5	18	8	1	4	58	56	5	7	12	11	5	5	—	4	a	
3	—	2	—	1	—	1	—	—	1	5	4	3	7	4	4	—	2	1	1	b	
2	9	8	6	1	2	11	1	1	3	42	17	7	7	14	5	1	7	6	11	c	
—	—	1	—	1	1	3	1	—	—	6	4	1	1	2	1	—	—	—	—	d	
2	7	4	4	3	2	20	1	1	4	46	13	2	9	11	2	1	6	3	8	e	
3	2	1	—	2	5	7	1	—	1	19	13	—	3	3	2	—	—	—	2	67	
3	2	3	7	1	1	7	2	1	4	28	13	2	1	3	2	5	3	22	4	68	
56	40	49	36	30	30	186	46	8	25	450	188	24	28	52	20	8	46	25	41	69	
12	4	6	4	4	3	15	4	1	4	45	19	—	5	5	—	2	2	1	2	70	
6	1	4	4	3	2	9	3	1	3	30	13	—	2	2	—	1	2	1	—	a	
6	3	2	—	1	1	6	1	—	1	15	6	—	3	3	—	1	—	—	2	b	

Segue Tav. 135. — Morti per cause,

NUMERI DELL'ELENCO NOLOGICO (Nom. dett.)	CAUSE DI MORTE (a)	PIEMONTE								LIGURIA							
		Alessandria	Aosta	Asti	Cuneo	Novara	Torino	Vercelli	TOTALE			Genova	Imperia	La Spezia	Savona	Tot	
									M	F	F					M	F
1	2	3	4	5	6	7	8	9	10	11	12	13	14	15	16		
71	Anemie	13	3	8	25	8	38	10	105	40	26	5	4	8	43		
	a) anemia perniziosa progressiva	8	2	8	22	7	30	7	84	33	15	3	3	5	26		
	b) altre	5	1	—	3	1	8	3	21	7	11	2	1	3	17		
72	Leucemie e aleucemie	21	9	13	25	22	56	16	162	67	47	7	5	2	61		
	a) leucemie vere	14	5	6	15	12	29	14	95	40	23	4	3	2	32		
	b) aleucemie	7	4	7	10	10	27	2	67	27	24	3	2	—	29		
73	Malattie della milza	1	2	1	1	—	2	1	8	2	2	—	—	—	2		
74	Altre mal. sangue e org. ematop.	—	—	—	—	1	1	1	3	2	1	—	—	—	1		
	V. - Avvelenamenti cronici e intossic.	7	3	5	9	7	24	6	61	9	17	5	2	2	26		
75	Alcoolismo	6	3	5	9	6	24	6	59	7	16	5	2	2	25		
	a) acuto	—	—	—	—	—	—	—	2	—	—	—	—	—	—		
	b) cronico	6	3	5	9	6	22	6	57	7	16	5	2	2	25		
76	Avvelenam. cronici da sost. organ.	1	—	—	—	1	—	—	2	2	—	—	—	—	—		
	a) professionali	—	—	—	—	—	—	—	—	—	—	—	—	—	—		
	b) altri	1	—	—	—	1	—	—	2	2	—	—	—	—	—		
77	Avvelenam. cron. da sost. minerali	—	—	—	—	—	—	—	—	—	1	—	—	—	1		
	a) professionali	—	—	—	—	—	—	—	—	—	1	—	—	—	1		
	b) altri	—	—	—	—	—	—	—	—	—	—	—	—	—	—		
	VI. - Mal. del sistema nervoso, ecc. (b)	938	385	493	1.024	714	2.012	698	6.264	2.967	1.341	235	303	334	2.213		
78	Encefalite (non epidemica)	3	5	3	8	4	24	10	57	31	12	1	2	4	19		
	a) ascesso del cervello	1	1	—	3	—	2	1	8	2	3	1	—	—	6		
	b) altre	2	4	3	5	4	22	9	49	29	9	—	2	2	13		
79	Meningite semplice	24	13	10	35	24	63	13	182	73	44	8	9	13	74		
80	Atassia locomotrice progressiva	—	3	—	8	4	9	—	24	6	7	2	1	1	11		
81	Altre malattie del midollo spinale	23	4	7	15	10	29	8	96	35	25	3	5	4	37		
82	Emorragia, embolia e tromb. cer.	779	332	442	847	598	1.607	608	5.213	2.543	1.023	192	273	282	1.770		
	a) emorragia cerebrale	589	265	347	667	450	1.192	481	3.989	1.923	781	133	232	220	1.366		
	b) embolia e trombosi cerebrale	122	42	74	133	86	345	95	897	467	166	40	31	46	283		
	c) emiplegia ed altre paralisi (c)	68	27	21	47	62	70	32	327	153	76	19	10	16	121		
83	Paralisi progressiva degli alienati	15	3	1	14	10	60	10	113	26	53	7	—	2	62		
84	Demenza precoce e altre psicosi	40	6	3	17	19	62	10	157	85	69	2	2	3	76		
	a) demenza precoce	26	1	—	8	2	16	2	55	24	17	—	1	1	19		
	b) altre psicosi	14	5	3	9	17	46	8	102	61	52	2	1	2	57		
85	Epilessia	17	5	4	27	17	43	5	118	49	31	3	1	4	39		
86	Convulsioni (bambini — 5 anni)	6	6	3	19	6	26	5	71	26	14	2	1	4	21		
87	Altre malattie del sistema nervoso	26	6	15	24	15	53	21	160	66	43	11	7	13	74		
	a) corea	—	—	—	1	2	2	—	5	3	4	—	—	—	4		
	b) nevrite	1	—	2	6	—	2	1	12	7	3	1	—	1	5		
	c) paralisi agitante	11	6	6	12	7	29	11	82	33	20	6	4	5	35		
	d) sclerosi a placche	5	—	1	2	1	8	6	23	7	3	3	2	15	25		
	e) altre	9	—	6	3	5	12	3	38	16	9	1	—	5	15		
88	Malattie degli organi della vista	—	—	—	—	—	1	—	1	—	—	—	1	—	1		
89	Mal. orecchio e del seno mastoideo	5	2	5	10	7	35	8	72	26	20	4	1	4	29		
	a) otite	1	1	3	9	7	20	2	43	18	8	1	1	4	14		
	b) altre	4	1	2	1	—	15	6	29	8	12	3	—	—	15		
	VII. - Malattie dell'appar. circolatorio	1.322	837	696	1.930	1.104	3.087	1.119	10.095	5.508	2.353	539	439	530	3.861		
90 a 95	Malattie del cuore :	1.080	749	581	1.639	935	2.603	933	8.520	4.780	1.957	461	367	437	3.222		
90	Pericardite	1	2	—	1	3	2	1	10	4	5	—	—	—	5		
91	Endocardite acuta	9	2	2	2	2	11	8	36	18	28	3	4	2	37		
92	Endocardite cr., comp. le aff. valv.	329	111	169	463	205	517	264	2.058	1.215	280	109	78	133	600		
93	Malattie del miocardio	578	257	273	738	381	1.110	381	3.718	2.071	1.189	245	208	210	1.852		
	a) miocardite acuta	5	3	3	13	3	6	9	42	25	9	3	3	2	17		
	b) miocardite cron. e degeneraz. del miocar.	346	112	165	319	189	410	140	1.681	949	650	114	120	115	999		
	c) non specificate	227	142	105	406	189	694	232	1.995	1.097	530	128	85	93	836		
94	Mal. arterie coronarie e angina pect.	63	21	36	57	50	160	38	425	176	89	22	15	15	141		
95	Altre malattie del cuore	100	356	101	378	294	803	241	2.273	1.296	366	82	62	77	587		
	a) malattie funzionali del cuore	6	16	10	18	13	24	6	93	52	12	10	3	6	31		
	b) altre e non specificate	94	340	91	360	281	779	235	2.180	1.244	354	72	59	71	556		
96	Aneurisma, eccet. l'aneur. del cuore	12	8	7	22	13	27	12	101	32	34	6	5	10	55		
97	Arteriosclerosi (d)	181	52	88	199	133	297	115	1.065	504	246	59	48	59	412		

(*) Cfr. la corrispondente nota a pag. 156.

(1) Per i dati del Regno cfr. la Tav. 140.

(a) Cfr. la nota (a) a pag. 156. (b) e degli organi dei sensi. (c) senza indicazione della causa. (d) eccettuate le malattie delle arterie coronarie.

1939 (*). — Compartimenti e Province (1).

ALE	LOMBARDIA										VENEZIA TRIDENTINA				VENEZIO				NUMERI DELL'ELENCO NOSOLOGICO (Nom. dett.)					
	Bergamo	Brescia	Como	Cremona	Mantova	Milano	Pavia	Sondrio	Varese	TOTALE		Bolzano	Trento	TOTALE		Belluno	Padova	Rovigo		Treviso				
	17	18	19	20	21	22	23	24	25	26	M F	F	27	28	29	30	M F	F		31	32	33	34	35
22	18	12	9	8	11	44	14	1	8	125	62	9	11	20	10	—	9	14	8	71				
15	14	9	5	6	6	33	10	1	5	89	45	7	11	18	10	—	2	5	7	a				
7	4	3	4	2	5	11	4	—	3	36	17	2	—	2	—	—	7	9	1	b				
21	16	25	21	14	13	111	24	5	13	242	92	15	11	26	9	5	32	8	26	72				
10	10	12	9	8	12	64	11	1	9	136	58	6	7	13	3	2	21	5	14	a				
11	6	13	12	6	1	47	13	4	4	106	34	9	4	13	6	3	11	3	12	b				
1	2	5	2	4	3	9	3	1	—	29	12	—	1	1	1	1	2	1	5	73				
—	—	1	—	—	—	7	1	—	—	9	4	—	—	—	—	—	1	1	—	74				
3	8	21	5	5	7	36	9	1	5	97	14	7	9	16	4	8	8	1	6	—				
3	8	21	5	5	7	33	9	1	3	92	13	7	9	16	4	8	7	1	6	75				
—	—	1	—	—	1	2	1	—	—	5	1	—	—	—	—	—	—	—	2	a				
3	8	20	5	5	6	31	8	1	3	87	12	7	9	16	4	8	7	1	4	b				
—	—	—	—	—	—	—	—	—	—	1	1	—	—	—	—	—	—	—	—	76				
—	—	—	—	—	—	—	—	—	—	1	1	—	—	—	—	—	—	—	—	a				
—	—	—	—	—	—	—	—	—	—	1	1	—	—	—	—	—	—	—	—	b				
—	—	—	—	—	—	—	—	—	—	1	4	—	—	—	—	—	—	—	—	77				
—	—	—	—	—	—	—	—	—	—	1	4	—	—	—	—	—	—	—	—	a				
—	—	—	—	—	—	—	—	—	—	1	4	—	—	—	—	—	—	—	—	b				
1.015	1.066	1.326	807	736	769	3.028	941	197	623	5.493	4.551	365	535	900	464	281	903	497	702	—				
9	15	7	8	10	3	34	8	3	4	92	38	3	6	9	5	5	9	5	4	78				
3	6	2	3	2	3	9	3	1	1	27	8	—	1	1	—	1	2	—	2	a				
6	9	5	5	8	3	25	5	2	3	65	30	3	5	8	5	4	7	5	2	b				
37	94	96	44	28	31	160	23	13	39	528	226	6	24	30	11	12	39	11	27	79				
—	2	3	1	1	2	21	—	3	2	35	13	6	3	9	4	—	2	2	1	80				
19	15	18	11	7	6	35	11	2	3	108	46	4	6	10	5	8	14	6	10	81				
839	803	1.082	637	605	664	2.457	826	144	518	7.736	3.798	300	441	741	388	208	748	411	569	82				
634	640	834	451	470	474	1.915	638	107	390	5.919	2.307	258	343	601	308	156	575	309	427	a				
154	113	149	145	93	125	392	95	25	84	1.221	617	26	62	88	53	36	87	74	104	b				
51	50	99	41	42	65	150	93	12	44	596	274	16	36	52	27	16	86	28	38	c				
9	8	19	13	14	10	67	10	3	15	159	39	4	4	8	4	1	10	2	2	83				
38	18	28	34	21	18	88	24	8	5	244	126	1	7	8	5	26	13	10	15	84				
4	3	8	12	11	5	20	3	3	1	66	30	1	1	2	1	15	2	—	3	a				
34	15	20	22	10	13	68	21	5	4	178	96	—	6	6	4	11	11	10	12	b				
18	24	18	12	14	10	45	5	7	7	142	72	6	20	26	13	9	12	10	21	85				
4	37	27	16	4	8	30	6	6	9	143	55	21	8	29	14	5	25	23	25	86				
28	28	16	18	14	13	54	15	8	9	175	84	10	11	21	9	5	17	11	14	87				
3	4	—	—	—	1	—	—	—	1	6	4	—	1	1	—	1	1	1	—	a				
1	1	1	1	3	—	—	—	—	1	7	4	2	1	3	1	—	3	3	2	b				
13	7	5	9	4	4	23	8	2	4	66	30	4	3	7	1	2	6	5	6	c				
5	10	5	4	2	1	16	1	1	1	41	18	—	1	1	1	—	1	1	3	d				
6	6	5	4	8	5	14	6	5	2	55	28	4	5	9	6	2	6	5	3	e				
—	—	—	—	—	1	1	—	—	2	6	2	—	—	—	—	—	—	—	—	1				
14	22	12	12	17	3	36	13	—	10	125	52	4	5	9	6	2	14	6	13	89				
7	11	6	6	7	3	18	9	—	6	66	27	3	5	8	5	1	11	5	9	a				
7	11	6	6	10	—	18	4	—	4	59	25	1	—	1	1	1	3	1	4	b				
2.023	1.337	1.601	1.380	904	793	4.758	1.195	393	989	13.350	7.270	624	1.275	1.899	1.085	543	1.197	577	1.060	—				
1.729	1.161	1.366	1.193	733	591	3.993	990	353	832	11.212	6.268	554	1.106	1.660	966	484	934	445	859	90 a 95				
1	5	4	3	1	1	5	4	—	1	24	12	6	1	7	4	1	3	1	4	90				
22	15	8	7	4	5	64	7	3	6	119	70	2	8	10	4	3	10	3	4	91				
330	343	419	314	168	185	748	300	83	201	2761	1.659	142	239	381	249	140	225	118	190	92				
1.003	427	563	513	320	273	2.192	475	130	482	5.375	3.017	245	582	827	462	202	514	235	507	93				
11	3	9	4	2	5	27	6	1	4	81	30	—	7	7	2	—	14	2	4	a				
557	139	213	213	89	106	912	166	41	224	2.103	1.175	146	295	441	242	92	218	100	246	b				
435	285	341	296	229	162	1.253	303	88	254	3.211	1.812	99	280	379	218	110	282	133	257	c				
46	58	64	66	39	24	246	37	9	47	590	186	40	47	87	33	21	39	19	37	94				
327	313	308	290	201	103	738	167	128	95	2.343	1.324	119	229	348	214	97	143	69	117	95				
19	15	9	10	6	3	40	9	8	1	101	70	3	11	14	9	7	9	6	3	a				
308	298	299	280	195	100	698	158	120	94	2.242	1.254	116	218	334	205	90	134	63	114	b				
13	16	20	13	11	1	61	15	6	10	153	58	—	5	5	3	3	2	5	3	96				
197	110	152	121	105	150	509	148	24	108	1.427	686	42	124	166	79	58	219	92	152	97				

Segue Tav. 135. — Morti per cause,

NUMERI DELL'ELENCO NOSOLOGICO (Nom. dett.)	CAUSE DI MORTE (a)	PIEMONTE								LIGURIA						
		Alessandria	Aosta	Asti	Cuneo	Novara	Torino	Vercelli	TOTALE		Genova	Imperia	La Spezia	Savona	Tot	
									M	F					M	F
1	2	3	4	5	6	7	8	9	10	11	12	13	14	15	16	
98	Cangrena	22	8	14	35	8	71	25	183	88	47	6	8	7	68	
	a) senile	5	4	4	10	2	10	7	42	18	2	—	—	—	2	
	b) altre	17	4	10	25	6	61	18	141	70	45	6	8	7	66	
99	Altre malattie delle arterie	8	12	3	14	6	49	13	105	44	24	3	8	12	47	
100	Mal. vene: varici, emorr., fleb., ecc.	9	4	1	15	5	15	11	60	34	16	3	2	1	22	
101	Mal. sist. linfat., linfangioite, ecc.	—	—	—	—	1	2	—	3	1	2	—	—	—	2	
102	Anomalie idiopatiche press. sang. . .	10	3	2	5	3	21	10	54	23	24	1	1	4	30	
103	Altre mal. dell'appar. circolatorio . .	—	1	—	1	—	2	—	4	2	3	—	—	—	3	
	VIII. - Mal. dell'apparato respiratorio	999	784	626	1.681	913	3.110	875	8.988	4.416	1.976	367	424	479	3.246	
104	Malattie delle fosse nasali e annessi	—	1	—	—	2	2	—	5	3	—	1	2	—	3	
105	Malattie della laringe	2	6	—	2	2	2	2	16	9	10	1	1	1	13	
106	Bronchite	189	127	128	285	125	456	147	1.457	801	193	76	50	77	396	
	a) acuta	39	21	23	48	26	64	27	248	137	45	11	13	21	90	
	b) cronica	83	58	59	99	47	176	50	572	285	78	28	22	17	145	
	c) non specificata	67	48	46	138	52	216	70	637	379	70	37	15	39	161	
107 a 109	Polmonite, tutte le forme:	701	589	434	1.260	708	2.362	653	6.707	3.284	1.533	253	338	350	2.474	
107	Broncop., compr. la bronch. capil. .	501	378	259	896	476	1.740	446	4.696	2.357	1.219	208	250	261	1.938	
108	Polmonite lobare	200	211	175	364	232	622	207	2.011	927	314	45	88	89	536	
110	Pleuriti	32	20	14	46	17	78	18	225	91	97	17	12	11	137	
111	Congest., edema, ecc. del pulm. (b) . .	18	14	13	18	11	46	13	133	70	40	4	6	7	57	
112	Asma	28	18	17	47	29	82	19	240	96	59	12	6	20	97	
113	Enfisema polmonare	10	—	10	9	4	22	7	62	21	9	2	4	4	19	
114	Altre mal. app. respiratorio (c)	19	9	10	14	15	60	16	143	41	35	1	5	9	50	
	a) polmonite interstiziale cronica (d) . .	4	8	2	3	3	13	—	32	7	7	—	—	1	8	
	b) altre, compresa cangrena polmonare . .	15	1	8	12	12	47	16	111	34	28	1	5	8	42	
	IX. - Malattie dell'apparato digerente	402	270	206	727	363	1.312	355	3.635	1.533	879	145	186	217	1.427	
115	Mal. della cavità boccale, ecc. (e) . .	8	5	7	25	14	54	10	123	58	19	6	5	5	35	
116	Malattie dell'esofago	1	—	—	—	1	2	—	4	2	2	1	—	—	3	
117	Ulcera dello stom. e del duodeno . . .	31	23	19	33	36	113	32	287	67	103	16	24	30	173	
	a) stomaco	23	20	15	29	25	76	25	213	53	73	13	18	18	122	
	b) duodeno	8	3	4	4	11	37	7	74	14	30	3	6	12	51	
118	Altre mal. stomaco (cancro eccett.) . .	4	7	4	20	7	29	13	84	40	15	13	3	7	38	
119	Enteriti (al disotto di 2 anni)	103	79	38	257	88	359	61	985	432	119	16	51	42	228	
120	Enteriti e ulc. intest. (2 anni e più)	36	18	15	70	39	87	35	300	153	69	29	9	31	138	
	a) enterite	36	18	11	68	38	83	35	289	145	64	26	8	31	129	
	b) ulcera intestinale	—	—	4	2	1	4	—	11	8	5	3	1	—	9	
121	Appendicite	27	23	14	51	38	112	47	312	120	77	6	20	24	127	
122	Ernia, occlusione intestinale	54	39	31	89	37	182	33	465	228	126	16	17	23	182	
	a) ernia	24	25	16	56	19	109	12	261	119	37	6	11	13	67	
	b) occlusione intestinale	30	14	15	33	18	73	21	204	109	89	10	6	10	115	
123	Altre malattie dell'intestino	2	4	—	5	7	12	6	36	22	13	2	1	2	18	
124	Cirrosi del fegato	73	44	50	95	51	211	65	589	139	148	22	28	16	214	
	a) alcoolica	7	5	9	7	3	12	5	48	4	10	2	—	—	12	
	b) non indicata come alcoolica	66	39	41	88	48	199	60	541	135	138	20	28	16	202	
125	Altre mal. feg. (comp. atrof. gialla)	13	6	9	16	9	30	14	97	45	53	7	9	7	76	
126	Calcolosi biliare	15	4	7	10	15	32	11	94	76	36	1	5	6	48	
127	Altre m. della vescichetta e vie bil. . .	16	5	9	17	13	40	16	116	72	45	7	6	10	68	
128	Malattie del pancreas	—	—	—	—	—	3	1	4	2	3	—	—	3	6	
129	Peritonite senza causa indicata	19	13	3	39	8	46	11	139	77	51	3	8	11	73	
	X. - Mal. dell'app. urinario, ecc. (f)	243	100	81	355	191	674	184	1.828	738	505	64	101	106	776	
130 a 132	Nefrite:	159	65	49	232	117	432	101	1.155	618	341	40	72	62	515	
130	acuta	9	6	9	36	6	16	11	93	47	28	4	2	5	39	
131	cronica	105	33	28	108	72	272	50	668	360	232	19	47	32	330	
132	non specificata	45	26	12	88	39	144	40	394	209	81	17	23	25	146	

(*) Cfr. la corrispondente nota a pag. 156.

(1) Per i dati del Regno cfr. la Tav. 140.

(a) Cfr. la nota (a) a pag. 156. (b) embolia, infarto emorragico e trombotici. (c) eccettuata la tubercolosi. (d) comprese le malattie professionali del

1939 (*). — Compartimenti e Province (I).

ALE	L O M B A R D I A											V E N È Z I A T R I D E N T I N A				V È N E T O				NUMERI DELL'ELENCO NOSOLOGICO (Nom. dett.)		
	F	Bergamo	Brescia	Como	Cremona	Mantova	Milano	Pavia	Sondrio	Varese	TOTALE		Bolzano	Trento	TOTALE		Belluno	Padova	Rovigo		Treviso	37
											M	F			M	F						
											17	18			19	20						
38	21	32	23	29	33	88	18	5	13	262	113	17	23	40	24	8	23	21	22	98		
1	1	2	3	5	12	3	1	1	31	13	6	4	10	5	3	2	7	4	4	a		
37	20	30	20	26	28	76	15	4	12	231	100	11	19	30	19	5	21	14	18	b		
21	12	10	18	18	5	56	11	2	17	149	66	4	8	12	6	4	9	7	13	99		
13	13	9	4	4	8	24	8	3	2	75	44	2	3	5	2	6	5	5	6	100		
		2	2	2		2	1			9	4						3			101		
11	4	6	5	1	2	22	4		6	50	26	4	6	10	5		2	2	4	102		
1		4	1	1	3	3			1	13	5	1		1					1	103		
1.462	2.110	2.377	1.257	851	606	5.558	1.068	387	932	15.146	6.948	622	956	1.578	739	469	1.300	650	1.097			
2			1		1	5			1	8	2	1		1			1			104		
4	4	2	2	1	1	13	2	2	4	31	13					3	2		5	105		
197	278	266	174	124	109	608	192	62	119	1.932	987	60	144	204	85	100	165	83	173	106		
41	53	58	31	21	30	65	27	12	30	327	160	10	26	36	14	21	27	29	19	a		
71	64	70	56	47	43	238	79	27	45	669	350	22	64	86	32	49	75	18	81	b		
86	161	138	87	56	36	305	86	23	44	936	497	28	54	82	39	30	63	36	73	c		
1.124	1.660	1.941	948	643	435	4.389	763	290	697	11.764	5.434	488	699	1.187	579	278	986	510	791	107 a 109		
912	1.206	1.431	669	508	339	3.408	548	206	540	8.855	4.191	215	466	681	338	195	811	381	579	107		
212	454	510	277	135	96	981	215	84	157	2.909	1.243	273	233	506	241	83	175	129	212	108		
42	52	47	46	26	22	170	32	8	21	424	153	20	23	43	22	15	38	13	36	110		
30	29	20	17	14	8	81	12	6	7	194	90	11	26	37	22	7	12	4	16	111		
41	29	36	33	16	14	105	33	7	40	313	134	22	20	42	19	26	42	22	33	112		
8	17	17	10	7	2	63	7	6	14	143	54	6	19	25	6	6	15		9	113		
14	41	48	28	20	14	124	27	6	29	337	81	14	25	39	6	34	39	18	34	114		
4	7	6	4		2	6	2	1	6	34	11	2	9	11	1	12	4	3	2	a		
10	34	42	24	20	12	118	25	5	25	303	70	12	16	28	5	22	35	15	32	b		
597	1.561	1.492	664	488	362	2.594	549	195	423	8.322	3.691	362	366	728	311	181	524	331	462			
12	15	23	14	7	14	56	12	6	6	153	75	7	6	13	6	3	18	11	9	115		
2	1	1				5		1		8	2						1		1	116		
38	25	36	27	19	21	158	40	6	31	363	68	33	39	72	14	14	34	18	51	117		
30	17	24	19	8	13	114	25	5	22	247	48	22	29	51	11	10	26	7	31	a		
8	8	12	8	11	8	44	15	1	9	116	20	11	10	21	3	4	8	11	20	b		
22	18	26	20	10	7	36	17	8	8	150	80	4	12	16	7	4	9	9	4	118		
104	1.146	991	333	266	171	1.264	197	80	132	4.580	2.117	146	129	275	111	69	219	176	130	119		
71	98	89	63	41	18	152	52	23	23	559	283	30	20	50	31	17	35	41	35	120		
67	37	88	65	41	17	147	50	22	23	548	275	26	20	46	31	17	34	40	28	a		
4	1	1			1	5	2	1		11	8	4		4			1	1	7	b		
50	50	49	41	25	20	177	44	9	55	470	200	34	35	69	33	10	40	14	41	121		
81	36	54	48	34	35	186	62	19	38	512	233	21	38	59	28	23	43	23	67	122		
30	15	28	20	18	18	79	30	7	25	240	96	9	8	17	8	9	19	12	24	a		
51	21	26	28	16	17	107	32	12	13	272	137	12	30	42	20	14	24	11	43	b		
7	8	7	2	2	4	22	6	1	3	55	21	3	7	10	6	3	16	2	7	123		
60	82	90	54	48	38	254	56	17	59	698	176	41	44	85	25	20	50	13	54	124		
2	3	4	3	1	2	12	6	1	6	38	8	3	5	8	2	5	5	1	3	a		
58	79	86	51	47	36	242	50	16	53	660	168	38	39	77	23	15	45	12	61	b		
36	14	27	12	10	4	66	15	7	24	179	70	8	2	10	5	4	10	9	12	125		
35	12	13	13	4	7	54	14	3	7	127	109	8	12	20	17	3	11	3	9	126		
41	8	18	17	2	11	52	12	2	15	137	92	15	9	24	14		11	3	18	127		
1		1	1	2	1	8			1	14	7	4	2	6	3	1	1	1	2	128		
37	48	67	19	18	11	104	16	13	21	317	158	8	11	19	11	10	26	8	22	129		
318	272	307	211	192	129	1.007	276	58	178	2.630	1.153	94	185	279	107	110	253	120	254			
265	202	224	140	143	85	735	180	32	132	1.873	976	60	122	182	87	73	189	94	170	130 a 132		
24	47	35	21	19	13	72	15	8	14	244	118	9	15	24	12	9	33	20	37	130		
161	79	136	74	83	54	476	86	14	84	1.086	583	30	73	103	49	42	78	40	90	131		
80	76	53	45	41	18	187	79	10	34	543	275	21	34	55	26	22	78	34	43	132		

l'apparato respiratorio. (e) dei suoi annessi, della faringe, delle tonsille, comprese le vegetazioni adenoidi. (f) e dell'apparato genitale.

Segue Tav. 135. — Morti per cause,

NUMERI DELL'ELENCO NOSOLOGICO (Nom. dett.)	CAUSE DI MORTE (a)	PIEMONTE							LIGURIA							
		Alessandria	Aosta	Asti	Cuneo	Novara	Torino	Vercelli	TOTALE		Genova	Imperia	La Spezia	Savona	Tot	
									M	F					M	F
1	2	3	4	5	6	7	8	9	10	11	12	13	14	15	16	
133	Altre malattie dei reni, ecc. (b) . . .	13	3	5	18	14	43	8	104	50	27	1	7	9	44	
	a) pielite	6	2	3	7	6	24	5	53	24	22	1	6	7	36	
	b) altre	7	1	2	11	8	19	3	51	26	5	—	1	2	8	
134	Calcolosi delle vie urinarie	5	3	5	7	9	19	4	52	17	10	2	3	—	15	
	a) calcolosi dei reni e vie urinarie superiori	3	1	4	5	5	14	3	35	16	7	2	2	—	11	
	b) calcolosi della vescica	2	2	1	2	4	4	1	16	1	3	—	1	—	4	
	c) calcolosi senza altre indicazioni	—	—	—	—	—	1	—	1	—	—	—	—	—	—	
135	Mal. della vescica, esclusi i tumori	14	7	6	29	10	24	11	101	20	29	4	5	4	42	
	a) cistite	12	7	4	28	10	20	9	90	16	24	4	3	4	36	
	b) altre	2	—	2	1	—	4	2	11	4	5	—	2	—	7	
136	Mal. dell'uretra, asc. urinoso, ecc.	5	—	—	2	—	6	2	15	—	6	—	3	4	13	
	a) stenosi uretrale	3	—	—	2	—	4	2	11	—	2	—	2	4	8	
	b) altre	2	—	—	—	—	2	—	4	—	4	—	1	—	5	
137	Malattie della prostata	45	19	14	64	35	132	56	365	—	77	16	11	24	128	
138	Mal. organi genitali dell'uomo (c)	—	—	1	—	—	—	—	1	—	—	—	—	—	—	
139	Mal. organi genitali della donna (c)	2	3	1	3	6	18	2	35	35	15	1	—	3	19	
	a) ovaie, trombe e parametri	1	2	—	3	2	13	1	22	22	7	—	—	2	9	
	b) utero	1	1	—	—	4	5	1	13	13	6	1	—	1	8	
	c) mammelle	—	—	—	—	—	—	—	—	—	2	—	—	—	2	
	d) altre	—	—	—	—	—	—	—	—	—	—	—	—	—	—	
	XI. - Malattie gravid., parto e puerp.	23	14	6	35	13	45	13	149	149	41	11	10	6	68	
140	Aborto con condizioni settiche	1	1	—	2	1	6	4	15	15	8	1	1	—	10	
141	Aborto, senza ind. di cond. sett. (d)	1	—	—	—	—	1	1	3	3	1	—	—	—	1	
142	Gestazione ectopica	1	2	—	3	1	7	—	14	14	4	—	1	—	5	
143	Altri accidenti della gravidanza (e)	—	—	—	—	—	—	—	—	—	—	—	—	—	—	
144	Emorragia puerperale	1	4	3	5	2	4	1	20	20	3	—	5	3	11	
	a) da placenta previa	—	2	1	2	—	1	—	6	6	—	—	2	1	3	
	b) altre emorragie	1	2	2	3	2	3	1	14	14	3	—	3	2	8	
145	Setticemia e infezioni puerperali (f)	6	3	1	14	3	9	2	38	38	9	2	—	1	12	
	a) setticemia e piemia puerperali	6	3	1	14	3	8	2	37	37	9	2	—	1	12	
	b) tetano puerperale	—	—	—	—	—	1	—	1	1	—	—	—	—	—	
146	Albuminuria e eclampsia puerper.	8	2	1	4	3	6	1	25	25	8	2	2	1	13	
147	Altre forme di tossiemia della grav.	—	1	—	—	—	3	—	4	4	—	1	—	—	1	
148	Phlegmasia alba dolens, ecc. (g)	—	1	1	2	—	5	1	10	10	3	1	1	—	5	
	a) phlegmasia alba dolens e trombosi	—	—	—	—	—	1	—	1	1	1	—	—	—	1	
	b) embolia o morte improvvisa	—	1	1	2	—	4	1	9	9	2	1	1	—	4	
149	Altri accidenti del parto	5	—	—	4	3	4	3	19	19	5	4	—	1	10	
150	Altre malattie non definite (h)	—	—	—	1	—	—	—	1	1	—	—	—	—	—	
	XII. - Mal. della pelle e del tess. cellul.	12	7	6	27	11	36	22	121	52	56	4	6	9	75	
151	Foruncoli	2	—	—	4	2	7	2	17	5	7	—	1	—	8	
152	Flemmone, ascesso caldo	7	4	6	14	7	24	12	74	33	40	4	5	7	56	
153	Altre malattie della pelle, ecc. (i)	3	3	—	9	2	5	8	30	14	9	—	—	2	11	
	XIII. - Malattie delle ossa e degli organi della locomozione	12	1	4	11	7	24	7	66	24	33	1	8	6	48	
154	Osteomielite infettiva acuta	3	1	1	6	3	15	4	33	10	28	—	7	2	37	
155	Altre malattie delle ossa (l)	3	—	2	2	2	2	—	11	4	4	—	1	1	6	
156	Mal. articolazioni, ecc. (m)	6	—	1	3	2	7	3	22	10	1	1	—	3	5	
	a) articolaz. (eccett. la tbc. e il reumatismo)	6	—	1	3	2	7	3	22	10	1	1	—	3	5	
	b) altri organi della locomozione	—	—	—	—	—	—	—	—	—	—	—	—	—	—	
	XIV. - Vizi di conformazione congen.	15	15	10	41	34	53	17	185	75	53	8	19	8	88	
157	Vizi di conformazione congeniti (n)	15	15	10	41	34	53	17	185	75	53	8	19	8	88	
	a) idrocefalia	—	1	1	7	3	3	1	16	6	7	2	4	—	13	
	b) spina bifida e meningocele	2	4	1	4	3	5	3	22	15	6	1	2	2	11	
	c) malformazioni congenite del cuore	10	7	5	22	21	29	8	102	38	32	5	11	4	52	
	d) mostruosità	—	—	—	—	—	1	1	2	1	1	—	—	—	1	
	e) altri	3	3	3	8	7	15	4	43	15	7	—	2	2	11	
	XV. - Malattie dell'infanzia	141	102	73	324	163	432	117	1.352	585	323	47	82	86	538	
158	Debolezza congenita	20	30	19	77	23	50	26	245	114	54	12	22	17	105	
159	Nascita prematura (n)	85	44	38	144	78	263	72	724	304	181	25	34	51	291	

(*) Cfr. la corrispondente nota a pag. 156.

(1) Per i dati del Regno cfr. la Tav. 140.

(a) Cfr. la nota (a) a pag. 156. (b) dei bacinetti e degli ureteri (non comprese le malattie dei reni, da gravidanza). (c) non indicate come veneree. (d) ma cata come settica. (h) o condizioni non specificate del puerperio. (i) dei suoi annessi e del tessuto cellulare. (l) eccezzuata la tubercolosi. (m) e degli altri

1939 (*). — Compartimenti e Province (1).

ALE	L O M B A R D I A										V E N E Z I A T R I D E N T I N A				V È N E T O				NUMERI DELL'ELENCO NOSOLOGICO (Nom. dett.)	
	Bergamo	Brescia	Como	Cremona	Mantova	Milano	Pavia	Sondrio	Varese	TOTALE		Bolzano	Trento	TOTALE		Belluno	Padova	Rovigo		Treviso
										M	F			M	F					
17	18	19	20	21	22	23	24	25	26	27	28	29	30	31	32	33	34	35	36	37
16	12	22	11	6	6	39	13	4	6	119	59	4	8	12	5	9	8	4	9	133
12	6	18	8	3	2	30	7	2	3	79	40	3	5	8	2	5	7	3	6	a
4	6	4	3	3	4	9	6	2	3	40	19	1	3	4	3	4	1	1	3	b
5	4	8	5	1	6	21	8	1	—	54	22	1	1	2	1	1	2	—	1	134
4	3	6	1	1	5	15	7	1	—	39	19	1	1	2	1	1	1	—	—	a
1	1	2	4	—	1	6	1	—	—	15	3	—	—	—	—	—	1	—	—	b
13	18	18	18	10	4	43	16	3	9	139	43	3	10	13	4	3	13	5	6	135
13	17	17	17	9	4	39	15	3	9	130	43	3	7	10	4	3	11	2	3	a
—	1	1	1	1	—	4	1	—	—	9	3	—	—	3	—	—	2	2	4	b
—	1	1	1	1	—	13	3	1	—	21	1	—	—	—	—	—	1	—	2	136
—	1	1	1	1	—	8	3	1	—	13	1	—	—	—	—	—	—	—	2	a
—	1	1	1	1	—	5	—	—	—	8	—	—	—	—	—	—	1	—	—	b
—	30	31	33	27	26	125	53	17	26	368	—	19	41	60	—	22	37	17	54	137
—	—	—	—	—	1	2	—	—	1	4	—	—	—	—	—	—	—	—	1	138
19	5	3	3	4	1	29	3	—	4	52	52	7	3	10	10	2	3	—	11	139
9	3	1	1	1	1	18	2	—	3	30	30	3	1	4	4	2	2	—	6	a
8	2	2	1	3	—	7	1	—	1	17	17	4	2	6	6	—	1	—	5	b
2	—	—	1	—	—	1	—	—	—	2	2	—	—	—	—	—	—	—	—	c
—	—	—	—	—	3	3	—	—	—	3	3	—	—	—	—	—	—	—	—	d
68	46	37	21	19	19	99	14	9	22	286	286	31	16	47	47	16	35	24	31	140
10	1	5	—	1	4	13	—	—	4	28	28	2	—	2	2	2	4	—	1	141
1	—	1	1	—	—	2	—	1	—	5	5	—	—	—	—	—	1	1	2	142
5	3	3	1	3	3	7	1	1	5	27	27	1	2	3	3	1	1	—	1	143
—	—	—	—	—	—	—	—	—	1	1	1	—	—	—	—	—	—	—	—	144
11	15	3	3	5	3	17	2	2	3	53	53	7	6	13	13	6	8	7	5	a
3	5	—	2	4	2	8	—	2	1	23	23	4	4	8	8	4	3	4	3	b
8	10	3	1	1	9	—	—	—	—	30	30	3	2	5	5	2	5	3	2	—
12	11	12	10	3	4	23	3	2	5	73	73	8	3	11	11	2	7	5	9	145
12	11	12	10	3	4	23	3	2	5	73	73	8	3	11	11	2	7	5	9	a
13	6	8	2	5	4	21	4	1	2	53	53	4	4	8	8	4	11	4	7	b
1	—	—	—	—	—	—	1	1	—	2	2	—	—	—	—	—	—	—	—	146
5	2	—	2	—	8	1	—	—	—	13	13	4	—	4	4	1	1	1	1	147
1	1	—	1	—	2	—	—	—	—	4	4	1	—	1	1	—	—	—	—	a
4	1	—	1	—	6	1	—	—	—	9	9	3	—	3	3	1	1	1	1	b
10	8	4	2	1	8	2	1	2	30	30	4	1	5	5	—	2	6	4	4	149
—	—	1	—	—	—	—	—	—	—	1	1	1	—	1	1	—	—	—	1	150
32	28	40	20	23	20	102	19	11	19	282	109	11	23	34	15	10	30	23	27	151
6	6	7	4	2	4	21	2	—	3	49	21	2	6	8	1	3	3	2	6	152
23	17	28	12	19	6	61	13	8	14	178	69	9	17	26	14	7	20	15	13	153
3	5	5	4	2	10	20	4	3	2	55	19	—	—	—	—	—	7	6	8	—
21	18	25	9	9	7	70	9	7	11	165	68	9	10	19	3	6	12	9	15	154
13	13	15	4	5	3	28	2	5	8	83	28	5	9	14	3	4	9	5	7	155
3	2	6	3	3	2	14	1	—	2	33	22	1	1	2	—	2	3	1	6	156
5	3	4	2	1	2	28	6	2	1	49	18	3	—	3	—	—	—	3	2	—
5	3	4	2	1	2	28	6	2	1	49	18	3	—	3	—	—	—	3	2	a
—	—	—	—	—	—	—	—	—	—	—	—	—	—	—	—	—	—	—	—	b
43	61	94	33	26	29	145	28	15	31	462	217	17	34	51	22	8	52	29	32	157
43	61	94	33	26	29	145	28	15	31	462	217	17	34	51	22	8	52	29	32	a
6	2	6	1	2	1	13	3	1	4	33	12	2	5	7	5	2	5	—	3	b
8	6	17	4	4	2	15	6	2	4	60	36	1	5	6	1	2	7	6	6	c
25	35	51	25	11	24	79	15	8	15	263	117	8	18	26	13	4	22	10	11	d
4	4	2	—	2	1	10	—	—	1	20	15	2	—	2	1	—	4	3	—	e
4	14	18	3	7	1	28	4	4	7	86	37	4	6	10	2	—	14	10	12	—
234	562	575	256	245	199	1.260	192	90	180	3.559	1.553	229	203	432	196	105	571	335	330	158
43	152	97	50	49	54	177	39	14	30	662	294	53	53	106	47	19	204	171	57	159
137	246	313	124	123	104	690	107	53	82	1.842	839	116	87	203	86	51	220	106	183	—

comprese le emorragie. (e) non comprese le emorragie. (f) non specificate come conseguenza d'aborto. (g) embolia o morte improvvisa puerperale (non specificati organi della locomozione. (n) non compresi i nati morti.

Segue Tav. 135. — Morti per cause,

NUMERI DELL'ELENCO NOLOGICO (Nom. dett.)	CAUSE DI MORTE (a)	PIEMONTE							LIGURIA								
		Alessandria	Aosta	Asti	Cuneo	Novara	Torino	Vercelli	TOTALE			Genova	Imperia	La Spezia	Savona	Tot	
									M	F	F					M	F
1	2	3	4	5	6	7	8	9	10	11	12	13	14	15	16	17	
160	Conseguenze del parto (b)	10	9	4	30	19	40	3	115	44	18	1	5	7	31		
	a) con indicazione di operazione cesarea . . .						1	1	1	1							
	b) senza indicazione di operazione cesarea . .	10	9	4	30	19	39	3	114	44	18	1	5	7	31		
161	Altre malatt. speciali dell'infanzia	26	19	12	73	43	79	16	268	123	70	9	21	11	111		
	a) atelectasia	2			2	1	7		12	3	1		1	3	5		
	b) ittero dei neonati	1	4	1	13	5	13		37	14	10		4	1	15		
	c) sclerema e altre	23	15	11	58	37	59	16	219	106	59	9	16	7	91		
	XVI. - Senilità	584	421	260	465	386	729	355	3200	1.759	377	161	120	100	758		
162	Senilità	584	421	260	465	386	729	355	3.200	1.759	377	161	120	100	758		
	a) con demenza senile	32	3	4	13	16	35	6	109	62	65	5	1	1	72		
	b) senza demenza senile	552	418	256	452	370	694	349	3.091	1.697	312	156	119	99	686		
	XVII. - Morti violente e accidentali	220	148	108	280	277	578	163	1.774	344	306	114	94	102	616		
163 a 171	Suicidi :	47	28	29	73	50	146	35	408	93	70	32	22	16	140		
163	per ingestione di veleni (c)	—	1	2	1	4	10	6	24	10	2	1	2	—	5		
164	con gas tossici	—	—	—	1	—	16	—	17	7	4	2	1	—	7		
165	per impiccamento o strangol.	12	12	3	27	16	47	10	127	23	20	6	4	4	34		
166	per annegamento	15	5	11	12	11	20	11	85	30	3	3	1	3	10		
167	con arma da fuoco	9	5	3	11	3	28	4	63	2	13	8	9	4	34		
168	con arma da punta e da taglio	1	—	—	4	7	3	1	16	4	4	1	—	—	5		
169	per precipitaz. da luogo elev.	4	—	3	8	4	15	1	35	8	23	7	3	2	35		
170	per schiacciamento	5	5	7	7	3	6	2	35	7	1	3	1	3	8		
171	con altri mezzi	1	—	—	2	2	1	—	6	2	—	1	1	—	2		
172 a 175	Omicidi (l) :	7	1	1	5	3	10	4	31	11	10	2	2	2	16		
172	Infanticidio (a o anni)	1	—	—	1	1	1	—	4	2	1	—	—	—	1		
	a) subito dopo la nascita	1	—	—	1	—	1	—	3	1	—	—	—	—	—		
	b) altri, prima d'un anno	—	—	—	—	1	—	—	1	1	1	—	—	—	1		
173	Omicidi con arma da fuoco (d)	4	—	1	2	1	4	2	14	5	8	—	1	—	9		
174	Omicidi arma da tagl. e da punta (d)	—	—	—	1	—	—	—	1	—	—	2	1	—	3		
175	Omicidi con altri mezzi (d)	2	1	—	1	1	5	2	12	4	1	—	—	2	3		
176 a 194	Morti accidentali :	161	118	77	198	218	410	122	1.304	234	219	76	68	80	443		
176	Morsi o punture d'animali velenosi	—	—	—	—	—	—	—	—	—	—	—	—	—	—		
177	Avvelenamenti da alimenti guasti	1	—	—	—	—	4	—	5	1	—	—	—	—	—		
178	Absorbimento di gas tossici	7	—	1	—	—	7	1	16	5	1	3	1	—	5		
179	Altri avvelenam. accident. acuti (e)	—	—	1	—	1	4	1	7	2	2	—	1	—	3		
180	Per incendio	—	—	—	—	1	3	—	4	—	3	—	—	2	5		
181	Per ustioni accidentali (f)	10	5	3	12	21	19	9	79	34	15	3	7	4	29		
182	Per soffocazione meccanica accid.	2	1	1	1	—	3	1	9	4	—	—	2	—	2		
183	Per annegamento accidentale	24	13	15	17	20	39	14	142	32	12	5	11	5	33		
184	Per trauma acc. arma da fuoco (g)	2	—	—	6	1	6	—	15	2	4	3	1	2	10		
185	Per trauma acc. arma pun. o tagl. (g)	1	—	—	2	—	5	1	9	1	2	—	—	1	3		
186	Per lesioni accid. da caduta, ecc. (h)	94	74	47	126	148	278	78	845	138	167	56	39	53	315		
188	Per violenze di animali	2	3	1	5	—	2	2	15	4	—	—	—	—	—		
190	Per freddo eccessivo	3	2	3	4	1	6	3	22	1	2	1	—	—	3		
191	Per caldo eccessivo	—	—	1	—	—	—	—	1	—	1	—	—	—	1		
192	Per fulmine	1	1	—	1	2	1	—	6	1	—	—	—	—	2		
193	Per accidenti dovuti a corr. elettr.	6	1	—	5	2	4	5	23	—	3	1	—	2	6		
194	Per altri accidenti	8	18	4	19	21	29	7	106	9	7	4	6	9	26		
	a) corpi estranei	—	—	—	1	—	2	—	3	2	—	—	—	—	—		
	b) altri	8	18	4	18	21	27	7	103	7	7	4	6	9	26		
195	Morte violenta, ecc. (i)	5	1	1	4	6	11	2	30	6	7	4	2	4	17		
196	Per ferite di guerra	—	—	—	—	—	—	—	—	—	—	—	—	—	—		
198	Per esecuzione giudiziaria	—	—	—	—	—	1	—	1	—	—	—	—	—	—		
	XVIII. - Cause di morte non determ.	64	56	31	110	70	275	74	680	266	122	18	18	23	181		
199	Morte improvvisa	43	43	19	90	57	249	71	572	225	65	12	16	18	111		
200	Cause non specific. o mal definite	21	13	12	20	13	26	3	108	41	57	6	2	5	70		

(*) Cfr. la corrispondente nota a pag. 156. — (**) Per i dati del Regno cfr. la Tav. 140.

(a) Cfr. la nota (a) a pag. 156. (b) non compresi i nati morti. (c) solidi o liquidi o per assorbimento di sostanze corrosive. (d) su persone di un anno omicidio, suicidio) è sconosciuta. (l) Cfr. la nota (l) a pag. 156.

1939 (*). — Compartimenti e Province (**).

ALE		L O M B A R D I A										V E N E Z I A T R I D E N T I N A				V E N E T O				NUMERI DELL'ELENCO NOSOLOGICO (Nom. dett.)		
F	17	Bergamo	Brèscia	Como	Cremona	Mantova	Milano	Pavia	Sondrio	Varese	TOTALE		Bolzano	Trento	TOTALE		Belluno	Padova	Rovigo		Treviso	37
											M	F			M	F						
		18	19	20	21	22	23	24	25	26	27	28	29	30	31	32	33	34	35		36	
11		31	30	18	15	2	109	10	8	24	247	102	12	16	28	17	8	36	8	20	160	
							1				1							1			a	
11		31	30	18	15	2	108	10	8	24	246	102	12	16	28	17	8	35	8	20	b	
43		133	135	64	58	39	284	36	15	44	808	318	48	47	95	46	27	111	50	70	161	
2		3	3	3	5	2	2	2	1	1	19	4	4	1	5	4	3	2	2	1	a	
5		14	18	7	13	8	37	6	3	11	117	47	7	5	12	6	5	22	7	10	b	
36		116	114	54	45	26	245	28	12	32	672	267	37	41	78	36	19	89	41	60	c	
457		325	370	297	355	261	894	349	159	293	3.303	1.857	189	379	568	313	259	414	268	344		
457		325	370	297	355	261	894	349	159	293	3.303	1.857	189	379	568	313	259	414	268	344	162	
51		13	19	8	10	8	80	12	1	4	155	87	3	3	6	4	15	10	8	5	a	
406		312	351	289	345	253	814	337	158	289	3.148	1.770	186	376	562	309	244	404	260	339	b	
144		234	315	194	150	149	979	199	103	168	2.491	490	236	192	428	82	129	213	110	228		
35		14	35	40	31	30	186	40	8	29	413	99	35	29	64	16	20	34	20	40	163 a 171	
4		1	—	—	1	3	27	1	—	3	36	22	1	1	2	1	—	4	1	4	163	
3		—	—	1	—	—	22	2	1	—	26	13	—	—	—	—	—	—	—	—	164	
3		4	11	14	6	9	27	14	4	11	100	11	11	7	18	4	7	8	5	12	165	
6		3	8	10	9	8	13	9	—	4	64	20	8	10	18	8	2	6	10	11	166	
1		4	5	7	5	4	35	9	1	7	77	3	8	4	12	—	3	4	3	9	167	
1		1	—	2	2	1	4	2	1	—	13	2	4	4	8	1	2	4	1	1	168	
13		—	6	1	4	4	35	—	—	1	51	21	2	3	5	2	6	4	—	1	169	
4		1	3	5	3	1	20	3	1	3	40	5	—	—	—	—	—	4	—	2	170	
2		—	2	—	1	—	3	—	—	—	6	2	1	—	1	—	—	—	—	—	171	
8		2	2	2	3	5	17	4	2	5	42	9	7	2	9	3	2	9	2	3	172 a 175	
—		—	—	1	—	2	—	—	—	—	3	1	—	1	1	—	—	—	—	—	172	
—		—	—	1	—	2	—	—	—	—	3	1	—	1	1	—	—	—	—	—	a	
—		—	—	—	—	—	—	—	—	—	—	—	—	—	—	—	—	—	—	—	b	
5		—	1	1	1	3	9	1	—	2	18	4	2	1	3	2	1	4	1	2	173	
1		1	1	—	1	—	4	2	1	2	12	2	2	—	2	—	1	—	—	—	174	
2		1	—	—	1	—	4	1	1	1	9	2	3	—	3	1	—	5	1	1	175	
98		216	274	144	113	108	766	153	92	132	1.996	373	189	158	347	62	105	161	87	182	176 a 194	
—		—	—	—	—	—	—	—	—	—	—	—	—	—	—	—	—	—	—	—	176	
2		2	3	—	—	2	3	—	—	2	12	5	—	1	1	—	1	1	—	—	177	
2		2	2	1	2	—	17	8	—	3	35	10	4	1	5	2	1	1	—	—	178	
1		3	1	1	2	2	8	2	—	2	21	8	—	3	3	2	1	3	3	1	179	
1		—	—	—	—	—	2	—	—	—	5	—	—	—	—	—	—	—	—	—	180	
12		30	40	19	15	12	67	8	6	5	202	84	8	16	24	12	7	12	6	14	181	
—		3	2	1	1	—	2	—	—	—	9	4	5	1	6	3	1	4	2	3	182	
7		36	35	13	24	26	96	25	9	19	283	51	21	23	44	8	12	41	30	49	183	
—		1	8	1	1	—	7	—	3	1	22	1	7	1	8	—	3	4	—	2	184	
1		1	2	—	—	—	2	1	—	2	8	2	2	—	2	—	2	—	—	—	185*	
70		113	146	88	51	54	501	95	47	81	1.176	186	96	87	183	25	62	79	41	98	186	
—		—	3	—	4	—	5	4	—	1	17	—	—	1	1	—	1	1	2	3	188	
1		1	4	2	2	—	4	2	1	3	19	—	7	2	9	3	—	1	—	—	190	
—		2	1	3	1	—	2	1	—	—	10	3	1	—	1	—	—	1	—	1	191	
1		4	1	3	—	1	3	1	1	—	14	5	—	2	2	—	2	2	1	—	192	
—		1	5	2	2	1	20	—	2	4	37	1	3	1	4	—	2	3	1	2	193	
2		17	20	10	8	8	27	6	23	7	126	13	35	19	54	7	12	8	1	8	194	
—		1	—	—	—	—	2	—	—	—	3	2	—	2	2	—	2	—	—	1	a	
2		16	20	10	8	8	25	6	23	7	123	11	35	17	52	5	12	8	1	7	b	
3		2	4	8	3	8	10	2	1	2	40	9	4	3	7	1	2	9	1	3	195	
—		—	—	—	—	—	—	—	—	—	—	—	—	—	—	—	—	—	—	—	196	
—		—	—	—	—	—	—	—	—	—	—	—	1	—	1	—	—	—	—	—	198	
61		97	126	80	72	39	253	66	25	56	814	317	50	46	96	50	24	75	42	70		
38		72	108	57	55	27	219	48	19	42	647	245	30	34	64	33	15	52	39	58	199	
23		25	18	23	17	12	34	18	6	14	167	72	20	12	32	17	9	23	3	12	200	

e più. (e) eccezzuati quelli da gas. (f) diverse da quelle per incendio. (g) escluse le ferite di guerra. (h) schiacciamento, frana. (i) di cui la natura (accidente).

Segue Tav. 135. — Morti per cause,

NUMERI DELL'ELENCO NOSOLOGICO (Nom. dett.)	CAUSE DI MORTE (a)	Segue V È N E T O						V E N E Z I A G I U L I A E Z A R A						
		Udine	Venezia	Verona	Vicenza	TOTALE		Carnaro (Fiume)	Gorizia	Istria (Pola)	Trieste	Zara	Tot	
						M	F						M	F
1	2	3	4	5	6	7	8	9	10	11	12	13	14	15
	COMPLESSO	9.181	7.092	6.911	6.529	49.945	24.397	1.496	2.694	3.870	4.675	423	13.158	
	I. - Malattie infettive e parassitarie	1.027	1.089	875	840	6.502	3.176	247	324	518	869	70	2.028	
1 e 2	Febbre tifoide e paratifi	39	65	82	31	355	199	4	12	13	26	3	58	
1	Febbre tifoidea (tifo addominale) . .	34	64	75	28	332	189	4	11	12	26	2	55	
2	Paratifo	5	1	7	3	23	10	—	1	1	—	1	3	
3	Tifo petecchiale	—	—	—	—	—	—	—	—	—	—	—	—	
5	Febbre ondulante	2	4	—	—	9	4	—	—	—	—	—	—	
6	Vaiolo	—	—	—	—	—	—	—	—	—	—	—	—	
	a) vaiolo	—	—	—	—	—	—	—	—	—	—	—	—	
	b) vaioloide alastrim	—	—	—	—	—	—	—	—	—	—	—	—	
	c) non specificato	—	—	—	—	—	—	—	—	—	—	—	—	
7	Morbillo	15	4	30	11	104	48	1	1	4	12	3	21	
8	Scarlattina	5	1	2	2	11	4	—	—	—	4	—	4	
9	Tosse convulsa	43	53	26	37	269	146	4	2	1	5	—	12	
10	Difterite	32	50	33	54	330	147	3	6	9	28	8	54	
11	Influenza	133	108	110	105	738	360	42	11	41	84	—	178	
	a) con complicazioni respiratorie indicate .	95	85	84	88	595	288	30	7	35	78	—	150	
	b) senza complicazioni respiratorie indicate .	38	23	26	17	143	72	12	4	6	6	—	28	
13	Dissenteria	2	—	2	3	11	4	6	6	12	4	—	28	
	a) amebica	—	—	—	—	—	—	—	—	—	—	—	—	
	b) bacillare	—	—	2	2	6	3	6	5	7	3	—	21	
	c) non specificata o dovuta ad altre cause .	2	—	—	1	5	1	—	1	5	1	—	7	
15	Risipola	13	15	15	11	80	42	3	4	4	7	1	19	
16	Poliomielite a., polioencefalite ac. . .	20	36	7	17	147	62	2	1	1	5	—	9	
17	Encefalite letargica o epidemica . . .	20	3	4	3	40	22	—	1	—	—	—	1	
18	Meningite cerebro-spinale epidem. . .	6	3	1	2	20	9	—	4	1	6	—	11	
20	Pustola maligna e carbonchio	—	1	—	1	4	1	—	—	—	1	—	1	
21	Rabbia	—	—	—	—	—	—	—	—	—	—	—	—	
22	Tetano	9	11	8	16	79	23	1	7	3	7	1	19	
23 a 32	Tubercolosi :	607	619	479	465	3.740	1.835	168	245	398	615	46	1.472	
23	dell'apparato respiratorio (b)	449	408	373	343	2.702	1.285	142	200	322	496	38	1.198	
24	delle meningi e sist. nerv. centr. . .	81	98	52	51	468	237	19	19	22	61	4	125	
25	degli intestini e del peritoneo (c) . . .	16	23	13	17	132	83	4	5	14	11	3	37	
26	della colonna vertebrale	9	23	8	7	86	50	1	3	7	6	—	17	
27	delle ossa e delle articolaz. (d)	13	22	8	13	91	47	1	8	12	9	—	30	
28	della pelle e sottocutaneo	—	1	—	—	4	3	—	2	—	—	—	2	
29	del sistema linfatico (e)	3	4	—	4	14	8	—	—	2	3	—	5	
30	dell'apparato genito-urinario	10	11	13	6	86	40	—	1	6	8	—	15	
31	Altre localizzazioni della tuberc.	—	—	—	—	3	2	—	—	—	—	—	—	
32	Tubercolosi disseminate	26	29	12	24	154	80	1	7	13	21	1	43	
	a) acuta	7	19	5	17	79	47	1	3	5	17	1	27	
	b) cronica	1	1	—	2	7	3	—	—	—	1	—	1	
	c) non specificata	18	9	7	5	68	30	—	4	8	3	—	15	
33	Lebbra	—	—	—	—	—	—	—	—	—	—	—	—	
34	Sifilide	17	16	13	9	86	32	8	7	9	47	—	71	
	a) congenita	10	3	2	4	26	11	3	1	5	10	—	19	
	b) acquisita	—	—	—	—	—	—	—	—	—	—	—	—	
	c) non specificata	7	13	11	5	60	21	5	6	4	37	—	52	
35	Infezione gonococcica e altre mal. ven. .	1	—	—	—	1	—	—	—	—	1	—	1	
36	Infez. purulenta e setticemia (f)	51	88	56	63	395	204	4	14	18	13	6	55	
	a) setticemia	45	78	54	57	363	184	3	14	15	12	5	49	
	b) piemia	6	10	2	6	32	20	1	—	3	1	1	6	
	c) cangrena gassosa	—	—	—	—	—	—	—	—	—	—	—	—	
38	Malaria	4	—	2	—	16	4	1	1	—	1	—	3	
	a) febbre malarica	3	—	2	—	9	2	1	1	—	1	—	3	
	b) cachessia palustre	1	—	—	—	7	2	—	—	—	—	—	—	
39	Altre mal. dovute a protozoi paras. . . .	—	—	—	1	1	—	—	—	—	—	—	—	

(*) Cfr. la corrispondente nota a pag. 156.

(1) Per i dati del Regno cfr. la Tav. 140.

(a) Cfr. la nota (a) a pag. 156. (b) compresi i gangli tracheo-bronchiali. (c) compresi i gangli mesenterici e retroperitoneali. (d) colonna vertebrale

1939 (*). Compartimenti e Provincie (1).

ALE	EMILIA										TOSCANA								NUMERI DELL'ELENCO NOSOLOGICO (Nom. dett.)
	Bologna	Ferrara	Forlì	Modena	Parma	Piacenza	Ravenna	Reggio nell'Emilia	TOTALE		Apuania	Arezzo	Firenze	Grosseto	Livorno	Lucca	Pisa	Pistoia	
									M	F									
15	16	17	18	19	20	21	22	23	24	25	26	27	28	29	30	31	32	33	34
6.138	8.760	4.222	5.389	5.438	4.454	3.551	3.261	4.532	39.607	18.719	2.144	4.064	10.547	2.008	3.166	4.448	4.010	2.520	
941	1.136	569	622	626	458	373	293	537	4.614	2.308	275	531	1.313	251	463	499	510	323	
28	37	46	31	58	22	22	6	20	242	124	9	25	34	4	28	14	11	9	1 e 2
27	34	46	29	55	21	21	6	20	232	119	8	23	29	4	26	12	9	8	1
1	3	—	2	3	1	1	—	—	10	5	1	2	5	—	2	2	2	1	2
—	3	2	1	1	4	1	3	3	18	8	3	3	9	1	4	11	9	1	3
—	—	—	—	—	—	—	—	—	—	—	—	—	—	—	—	—	—	—	5
—	—	—	—	—	—	—	—	—	—	—	—	—	—	—	—	—	—	—	6
—	—	—	—	—	—	—	—	—	—	—	—	—	—	—	—	—	—	—	a
—	—	—	—	—	—	—	—	—	—	—	—	—	—	—	—	—	—	—	b
—	—	—	—	—	—	—	—	—	—	—	—	—	—	—	—	—	—	—	c
11	5	15	19	19	7	5	—	1	71	32	4	15	2	7	—	3	2	—	7
2	1	3	1	1	—	—	—	—	6	4	—	—	—	—	1	—	—	—	8
8	26	25	14	11	2	11	2	3	94	57	—	22	14	2	23	7	9	7	9
26	30	19	26	40	41	5	8	13	182	94	24	16	21	6	16	17	12	13	10
91	176	84	80	73	43	63	41	99	659	326	21	69	196	51	45	74	109	61	11
76	137	60	61	56	40	54	36	83	527	258	16	58	175	46	38	66	90	50	a
15	39	24	19	17	3	9	5	16	132	68	5	11	21	5	7	8	19	11	b
9	1	—	1	—	1	—	—	—	3	2	1	—	—	—	2	2	1	—	13
—	—	—	1	—	—	—	—	—	1	1	—	—	—	—	1	—	—	—	a
5	1	—	—	—	—	—	—	—	2	1	1	—	—	—	1	—	—	—	b
4	1	—	—	—	1	—	—	—	—	—	—	—	—	—	—	—	—	—	c
8	9	6	6	5	5	9	2	11	53	26	4	9	12	6	5	7	10	7	15
4	34	8	2	16	—	—	3	14	77	31	3	53	20	2	2	1	4	1	16
1	7	—	3	2	4	1	2	3	22	12	1	3	8	1	1	3	6	1	17
7	14	3	2	1	3	2	—	1	26	9	2	2	6	2	2	5	2	1	18
—	1	—	1	—	—	—	—	—	2	5	1	1	4	—	—	2	2	1	20
—	—	—	—	—	—	—	—	—	—	—	—	—	—	—	—	—	—	—	21
9	15	7	13	6	4	11	5	7	68	25	3	7	7	3	4	1	4	1	22
679	648	299	367	333	281	204	178	306	2.616	1.317	181	286	883	137	290	290	285	192	23 a 32
529	467	226	290	213	195	149	126	216	1.882	947	137	205	695	96	229	216	221	148	23
68	58	27	29	54	33	18	20	25	264	133	17	26	56	17	26	24	28	14	24
26	30	14	11	19	9	9	9	19	120	70	4	16	34	5	6	11	11	8	25
7	8	3	10	5	8	6	6	3	49	25	4	2	19	3	7	7	8	2	26
15	14	8	6	15	13	9	1	13	79	32	5	5	29	5	10	10	13	10	27
1	3	1	1	—	1	—	1	—	7	4	—	—	1	—	—	—	—	—	28
4	4	1	3	1	3	—	1	1	14	6	—	—	4	1	—	1	—	—	29
6	6	7	3	4	4	2	6	7	39	20	1	2	10	4	1	4	—	1	30
—	—	—	—	—	—	—	—	—	—	—	—	1	1	—	1	—	—	—	31
23	58	12	14	22	15	11	8	22	162	80	13	9	34	6	10	16	4	8	32
16	34	8	6	13	8	5	6	11	91	43	2	4	19	1	5	8	2	2	a.
—	8	—	1	—	—	—	—	1	11	4	—	—	1	—	1	—	—	—	b.
7	16	4	7	8	7	6	2	10	60	33	11	4	14	5	4	7	2	6	c
—	—	—	—	—	—	—	—	—	—	—	—	—	—	—	—	1	—	—	33
26	19	17	4	6	9	3	7	11	76	33	2	7	16	5	9	3	5	2	34
7	5	7	—	2	6	—	3	4	30	17	1	3	7	2	1	—	—	2	a
19	13	10	1	4	3	3	3	7	44	15	1	4	9	3	8	2	5	—	b
—	1	1	—	—	—	1	—	—	3	1	—	—	—	—	—	—	—	—	c
27	99	22	37	50	26	33	34	34	335	178	10	29	72	20	25	54	31	22	36
23	94	19	32	46	22	29	33	28	303	162	7	29	66	18	19	48	27	22	a
4	5	3	5	4	3	2	1	6	29	16	3	—	6	2	5	5	4	—	b
—	1	5	2	—	1	1	—	—	10	2	3	—	—	—	3	1	3	—	c
—	—	4	2	—	1	1	—	—	8	2	3	—	—	—	2	1	3	—	38
—	1	1	—	—	—	—	—	—	2	—	—	—	—	—	1	—	—	—	a
—	—	1	—	—	—	—	—	—	1	1	1	—	—	—	—	—	—	—	b
—	—	—	—	—	—	—	—	—	—	—	—	—	—	—	—	—	—	—	39

eccezzuata. (e) eccezzuati i gangli bronchiali, mesenterici e retroperitoneali. (f) non puerperali.

Segue Tav. 135. — Morti per cause

NUMERI DELL'ELENCO NOSOLOGICO (Nom. dett.)	CAUSE DI MORTE (a)	Segue V È NETO						VENÈZIA GIULIA E ZARA						
		Udine	Venezia	Verona	Vicenza	TOTALE		Carnaro (Fiume)	Gorizia	Istria (Pola)	Trieste	Zara	Tot	
						M	F						M	F
1	2	3	4	5	6	7	8	9	10	11	12	13	14	
40	Anchilostomiasi	—	—	—	—	—	—	—	—	—	—	—	—	—
41	Cisti idatica	—	—	2	—	3	—	—	—	—	—	—	1	1
	a) del fegato	—	—	1	—	2	—	—	—	—	—	—	1	1
	b) altre localizzazioni	—	—	1	—	1	—	—	—	—	—	—	—	—
42	Altre malattie dovute a elminti	4	7	1	6	36	19	—	2	3	2	—	—	7
43	Micosi	2	2	1	2	13	6	—	—	1	1	—	—	2
44	Altre mal. infettive e parassitarie	2	3	1	1	14	5	—	—	—	—	—	1	1
	II. - Tumori (neoplasie)	886	594	589	438	4.116	2.060	122	195	211	505	28	1.061	
45 a 53	Cancro e altri tumori maligni	849	573	565	416	3.916	1.941	117	191	202	481	24	1.015	
45	Tumori mal. della bocca e faringe	29	24	34	13	159	26	6	4	12	10	1	33	
46	Tumori mal. tubo dig. e peritoneo	489	286	306	212	2.145	921	51	107	90	202	8	458	
	a) esofago	33	35	30	21	204	55	—	5	6	14	—	25	
	b) stomaco e duodeno	314	137	165	93	1.161	475	33	61	53	105	4	256	
	c) retto	13	12	23	17	119	56	5	4	3	13	—	25	
	d) fegato e vie biliari	68	63	59	47	371	190	9	22	16	35	2	84	
	e) pancreas	21	17	9	11	97	37	1	3	5	11	1	21	
	f) peritoneo	5	2	4	1	24	12	1	3	1	2	—	7	
	g) altri organi	35	20	16	22	169	96	2	9	6	22	1	40	
47	Tumori maligni dell'app. respirat	42	70	21	25	244	68	8	21	16	67	—	112	
48	— dell'utero	70	38	38	31	295	295	19	16	21	58	6	120	
49	— degli altri org. genit. della donna	16	9	9	8	63	63	2	3	2	16	—	23	
50	— delle mammelle	55	34	53	38	277	274	8	8	13	43	2	74	
51	— degli org. genito-urin. dell'uomo	30	17	19	11	147	—	7	7	14	34	2	64	
52	— della pelle	20	10	13	16	95	34	1	6	6	7	1	21	
53	— di altri organi o di org. non spec.	98	85	72	62	491	260	15	19	28	44	4	110	
54	Tumori non maligni	19	10	15	8	90	63	3	2	5	17	2	29	
	a) organi genitali della donna	15	6	7	2	56	56	1	1	2	6	2	12	
	b) altri organi	4	4	8	6	34	7	2	1	3	11	—	17	
55	Tumori a carattere mal. non spec	18	11	9	14	110	56	2	2	4	7	2	17	
	a) organi genitali della donna	2	1	—	1	8	8	—	—	—	—	—	—	
	b) altri organi	16	10	9	13	102	48	2	2	4	7	2	17	
	III. - Malattie reumatiche, della nutrizione, ecc. (b)	244	126	148	115	1.055	610	39	44	83	72	6	244	
56	Reumatismo articolare acuto	68	30	40	32	285	165	4	7	11	8	—	30	
57	Reumatismo cronico, osteo-artrite	31	15	23	19	138	88	10	9	11	4	—	34	
58	Gotta	—	1	—	—	4	1	—	—	2	1	—	3	
59	Diabete mellito	86	41	60	38	339	201	14	19	35	43	3	114	
60	Scorbuto	—	—	1	—	2	1	—	—	—	—	—	—	
	a) scorbuto infantile (morbo di Barlow)	—	—	—	—	1	—	—	—	—	—	—	—	
	b) scorbuto	—	—	1	—	1	1	—	—	—	—	—	—	
62	Pellagra	1	3	3	3	24	10	—	—	—	—	—	—	
63	Rachitismo	6	2	1	4	38	14	—	1	9	—	—	10	
64	Osteomalacia	—	—	—	—	—	—	—	—	—	—	—	—	
65	Mal. ghiand. pituitaria (ipofisi)	2	—	—	1	3	3	—	—	—	—	—	—	
66	Mal. ghiand. tiroide e paratiroidi	30	12	12	8	108	75	3	7	10	12	—	32	
	a) gozzo semplice	1	2	1	1	8	6	—	—	—	1	—	1	
	b) gozzo esoftalmico	10	2	5	4	35	32	—	1	—	5	—	6	
	c) mixedema e cretinismo	—	1	—	—	5	4	—	1	1	1	—	3	
	d) tetania	16	7	6	2	56	29	3	5	8	5	—	21	
	e) altre	3	—	—	1	4	4	—	—	1	—	—	1	
67	Malattie del timo	16	12	5	3	54	24	5	—	1	1	3	10	
68	Mal. ghiand. o capsule surren. (c)	2	6	3	2	15	7	2	1	3	2	—	8	
69	Altre malattie generali	2	4	—	5	45	21	1	—	1	1	—	3	
	IV. - Malattie del sangue e degli organi ematopoietici	38	30	42	30	260	114	8	8	14	29	1	60	
70	Stati emorragipari	2	4	1	7	21	13	1	3	3	2	—	9	
	a) porpora primitiva	2	2	1	7	16	10	1	3	2	2	—	8	
	b) emofilia	—	2	—	—	5	3	—	—	1	—	—	1	

(*) Cfr. la corrispondente nota a pag. 156.

(1) Per i dati del Regno cfr. la Tav. 140.

(a) Cfr. la nota (a) a pag. 156. (b) delle ghiandole endocrine e altre malattie generali. (c) malattia d'Addison (non indicate come tubercolari)

1939 (*). — Compartimenti e Provincie (I).

ALE	EMILIA									TOSCANA								NUMERI DELL'ELENCO NOLOGICO (Nom. dett.)	
	Bologna	Ferrara	Forlì	Modena	Parma	Piacenza	Ravenna	Reggio nell'Emilia	TOTALE		Apuania	Arezzo	Firenze	Grosseto	Livorno	Lucca	Pisa		Pistoia
									M	F									
F	16	17	18	19	20	21	22	23	24	25	26	27	28	29	30	31	32	33	34
—	—	—	—	—	—	—	—	—	—	—	1	—	—	—	—	—	—	—	40
1	3	—	1	—	—	—	—	—	5	3	—	—	3	4	1	—	—	41	
1	1	—	—	—	—	—	—	—	2	1	—	—	2	2	1	—	—	41	
2	2	—	1	—	—	—	—	—	3	2	—	—	1	2	—	—	—	41	
2	1	4	9	1	4	1	—	4	24	17	—	2	2	—	2	—	—	42	
1	2	1	1	—	1	—	—	2	7	2	1	1	3	—	2	—	3	43	
1	3	1	1	3	—	—	—	3	11	3	—	2	—	—	—	2	—	44	
540	1.044	403	641	467	482	372	469	446	4.324	2.102	168	379	1.499	221	369	431	427	282	
513	992	379	621	432	460	364	450	428	4.126	1.976	162	366	1.468	214	354	414	401	275	45 a 53
8	36	14	14	18	18	14	12	16	142	29	6	12	61	9	16	14	14	13	45
208	654	246	445	271	304	240	315	264	2.739	1.157	103	265	969	149	201	234	247	185	46
6	27	—	7	12	4	5	9	6	70	12	3	12	36	5	5	3	13	9	46
113	422	157	338	184	193	165	250	169	1.856	775	70	201	680	104	108	150	148	116	a
8	29	13	13	24	15	9	18	13	134	54	10	8	43	7	21	14	16	9	b
49	81	36	46	35	49	34	38	33	352	171	16	27	98	19	33	45	42	37	c
9	21	15	12	6	10	3	8	14	89	34	—	4	16	5	6	4	4	2	d
4	5	1	1	2	2	3	2	2	18	11	1	2	8	—	3	—	—	—	e
19	69	24	28	19	22	15	19	22	218	100	3	11	88	9	25	18	24	12	f
13	38	16	13	14	16	11	6	14	128	36	3	5	56	3	12	11	15	7	g
120	59	29	37	39	23	19	29	33	268	268	15	20	72	7	31	38	18	16	47
23	7	2	1	7	8	4	2	3	34	34	1	4	26	4	11	3	3	1	48
72	44	12	34	21	24	21	24	23	203	202	13	15	67	10	25	32	37	15	49
—	39	14	15	10	16	21	16	19	150	—	5	12	58	8	16	21	20	5	50
13	15	7	13	6	11	8	9	14	83	38	3	8	14	2	6	11	12	8	51
56	100	39	49	46	40	26	37	42	379	212	13	25	145	22	36	50	35	25	52
19	27	15	12	14	9	5	8	11	101	78	2	5	12	5	8	12	15	2	53
12	20	10	7	12	8	2	5	7	71	71	1	3	9	2	5	8	11	2	54
7	7	5	5	2	1	3	3	4	30	7	1	2	3	3	3	4	4	—	a
8	25	9	8	21	13	3	11	7	97	48	4	8	19	2	7	5	11	5	b
—	—	1	—	3	2	—	1	2	9	9	—	—	—	—	—	—	1	—	a
8	25	8	8	18	11	3	10	5	88	39	4	8	19	2	7	5	10	5	b
131	187	83	85	115	112	67	57	99	805	445	41	63	186	49	87	100	90	54	
16	47	27	19	30	26	19	24	23	215	121	16	18	43	8	17	22	21	12	56
19	37	9	18	21	15	7	11	9	127	89	5	6	19	6	12	13	9	5	57
2	1	1	1	—	—	—	—	—	3	1	2	—	2	—	1	1	1	1	58
64	74	20	29	51	61	30	17	52	334	165	15	29	93	29	45	57	47	29	59
—	2	—	1	1	—	—	—	—	4	1	—	—	—	—	—	—	—	—	60
—	2	—	1	1	—	—	—	—	4	1	—	—	—	—	—	—	—	—	a
—	—	1	1	—	—	1	—	—	3	1	—	1	—	—	—	—	—	—	b
2	—	4	4	3	—	1	—	4	16	8	—	1	—	1	—	—	—	—	62
—	1	—	—	—	—	—	—	—	1	1	—	—	2	—	—	—	1	—	63
—	—	1	1	—	—	—	—	—	2	1	—	—	—	—	1	—	—	—	64
17	14	8	3	4	7	4	3	3	46	33	3	3	12	1	4	2	3	3	65
1	3	—	—	1	2	2	1	1	7	4	—	2	1	—	—	—	1	1	66
6	6	5	—	2	6	1	1	1	22	21	2	—	7	1	2	—	3	1	a
3	1	1	—	—	—	—	—	—	4	3	—	1	—	1	—	—	—	—	b
7	3	2	3	1	—	—	—	1	10	5	—	—	4	—	1	1	—	1	c
—	1	—	—	—	1	1	—	—	3	—	1	—	—	—	1	—	—	—	d
6	4	6	3	3	2	3	—	3	24	6	—	2	6	—	7	1	2	—	e
4	2	2	5	—	1	2	2	3	17	10	—	2	9	—	—	1	5	2	67
1	5	4	—	2	—	—	—	2	13	8	—	1	—	4	1	2	2	1	68
—	—	—	—	—	—	—	—	—	—	—	—	—	—	—	—	—	—	—	69
32	57	37	29	30	37	26	21	26	263	120	12	15	61	8	24	34	21	12	
8	6	1	2	3	2	7	3	2	26	11	3	—	7	2	3	5	1	—	70
7	4	—	2	3	2	6	3	2	22	9	2	—	6	1	3	3	1	—	a
1	2	1	—	—	—	1	—	—	4	2	1	—	1	—	2	—	—	—	b

Segue Tav. 135. — Morti per cause,

NUMERI DELL'ELENCO NOSOLOGICO (NOM. DETT.)	CAUSE DI MORTE (a)	Segue V È NETO						VENÈZIA GIÙLIA E ZARA						
		Udine	Venezia	Verona	Vicenza	TOTALE		Carnaro (Fiume)	Gorizia	Istria (Pola)	Trieste	Zara	Tot	
						M	F						M	F
1	2	3	4	5	6	7	8	9	10	11	12	13	14	
71	Anemie	12	5	22	5	75	38	1	—	5	13	1	20	
	a) anemia perniciosa progressiva	8	3	16	2	43	22	1	—	4	7	—	12	
	b) altre	4	2	6	3	32	16	—	—	1	6	1	8	
72	Leucemie e aleucemie	20	18	16	16	141	57	5	5	5	13	—	28	
	a) leucemie vere	10	7	9	11	79	39	1	3	2	8	—	14	
	b) aleucemie	10	11	7	5	62	18	4	2	3	5	—	14	
73	Malattie della milza	3	3	3	2	20	5	1	—	1	—	—	2	
74	Altre mal. sangue e org. ematop.	1	—	—	—	3	1	—	—	—	1	—	1	
	V. - Avvelenamenti cronici e intossic.	9	6	3	7	48	12	2	4	3	9	—	18	
75	Alcoolismo	9	6	3	7	47	12	2	4	3	9	—	18	
	a) acuto	1	1	—	1	5	1	—	—	2	1	—	3	
	b) cronico	8	5	3	6	42	11	2	4	1	8	—	15	
76	Avvelenam. cronici da sost. organ.	—	—	—	—	—	—	—	—	—	—	—	—	
	a) professionali	—	—	—	—	—	—	—	—	—	—	—	—	
	b) altri	—	—	—	—	—	—	—	—	—	—	—	—	
77	Avvelenam. cron. da sost. minerali	—	—	—	—	1	—	—	—	—	—	—	—	
	a) professionali	—	—	—	—	1	—	—	—	—	—	—	—	
	b) altri	—	—	—	—	—	—	—	—	—	—	—	—	
	VI. - Mal. del sistema nervoso, ecc. (b)	951	809	933	830	5.906	2.894	149	243	313	368	28	1.101	
78	Encefalite (non epidemica)	14	5	8	7	57	33	3	3	3	7	—	16	
	a) ascesso del cervello	—	2	1	2	10	6	—	—	1	5	—	6	
	b) altre	14	3	7	5	47	27	3	3	2	2	—	10	
79	Meningite semplice	40	52	35	45	261	97	2	5	15	14	—	36	
80	Atassia locomotrice progressiva	6	2	5	1	19	3	—	1	1	7	—	9	
81	Altre malattie del midollo spinale	14	7	13	7	79	35	2	2	3	5	3	15	
82	Emorragia, embolia e tromb. cer.	739	649	812	677	4.813	2.416	103	191	223	255	21	793	
	a) emorragia cerebrale	524	460	656	509	3.616	1.823	83	152	163	187	15	600	
	b) embolia e trombosi cerebrale	132	112	87	94	726	367	20	22	33	61	2	138	
	c) emiplegia ed altre paralisi (c)	83	77	69	74	471	226	—	17	27	7	4	55	
83	Paralisi progressiva degli alienati	9	9	6	16	55	12	1	7	6	16	—	30	
84	Demenza precoce e altre psicosi	24	8	14	16	126	59	5	5	5	11	—	26	
	a) demenza precoce	10	—	1	1	32	16	2	1	—	4	—	7	
	b) altre psicosi	14	8	13	15	94	43	3	4	5	7	—	19	
85	Epilessia	24	5	12	19	112	67	7	5	7	12	—	31	
86	Convulsioni (bambini — 5 anni)	27	34	4	14	157	72	19	17	39	26	2	103	
87	Altre malattie del sistema nervoso	38	17	14	17	133	65	3	5	5	7	1	21	
	a) corea	—	—	—	—	3	2	—	—	—	—	—	—	
	b) nevrite	3	3	1	—	12	5	—	—	—	—	—	—	
	c) paralisi agitante	7	10	5	2	43	24	—	2	1	5	1	9	
	d) sclerosi a placche	7	2	5	3	21	10	1	1	2	1	—	5	
	e) altre	21	2	3	12	54	24	2	2	2	1	—	7	
88	Malattie degli organi della vista	—	—	1	—	2	1	1	—	—	—	—	1	
89	Mal. orecchio e del seno mastoideo	16	21	9	11	92	34	3	2	6	8	1	20	
	a) otite	10	10	7	4	57	23	1	—	3	8	1	13	
	b) altre	6	11	2	7	35	11	2	2	3	—	—	7	
	VII. - Malattie dell'appar. circolatorio	1.827	1.075	1.165	1.161	8.605	4.823	241	393	450	625	36	1.745	
90 a 95	Malattie del cuore :	1.457	760	940	954	6.813	3.940	191	342	378	489	30	1.430	
90	Pericardite	3	1	—	—	13	8	—	2	5	1	—	8	
91	Endocardite acuta	1	8	9	15	53	32	2	2	3	7	1	15	
92	Endocardite cr., comp. le aff. valv.	312	206	260	196	1.647	1.026	41	120	96	131	5	393	
93	Malattie del miocardio	732	342	472	564	3.568	2.067	109	134	195	260	11	709	
	a) miocardite acuta	6	1	7	5	39	13	1	1	1	—	—	3	
	b) miocardite cron. e degeneraz. del miocar.	347	116	224	248	1.591	945	36	78	113	237	1	465	
	c) non specificate	379	225	241	311	1.938	1.109	72	55	81	23	10	241	
94	Mal. arterie coronarie e angina pect.	49	59	26	49	299	117	13	18	20	65	1	117	
95	Altre malattie del cuore	360	144	173	130	1.233	690	26	66	59	25	12	188	
	a) malattie funzionali del cuore	18	17	11	5	76	44	2	—	2	2	—	6	
	b) altre e non specificate	342	127	162	125	1.157	646	24	66	57	23	12	182	
96	Aneurisma, eccet. l'aneur. del cuore	5	4	6	4	32	13	1	—	1	4	—	6	
97	Arteriosclerosi (d)	310	238	175	152	1.396	686	40	34	56	105	2	237	

(*) Cfr. la corrispondente nota a pag. 156.

(1) Per i dati del Regno cfr. la Tav 140.

(a) Cfr. la nota (a) a pag. 156. (b) e degli organi dei sensi. (c) senza indicazione della causa. (d) eccettuate le malattie delle arterie coronarie.

1939 (*) — Compartimenti e Province (1).

ALE		EMILIA								TOTALE		TOSCANA								NUMERI DELL'ELENCO NOSOLOGICO (Nom. dett.)
F	15	Bologna	Ferrara	Forlì	Modena	Parma	Piacenza	Ravenna	Reggio nell'Emilia	M	F	Apuania	Arezzo	Firenze	Grosseto	Livorno	Lucca	Pisa	Pistoia	
		16	17	18	19	20	21	22	23	24	25	26	27	28	29	30	31	32	33	
12	13	13	6	11	12	8	2	8	73	29	6	4	14	5	5	9	3	3	71	
7	9	5	5	10	9	5	1	4	48	20	4	2	12	3	4	8	1	3	a	
5	4	8	1	1	3	3	1	4	25	9	2	2	2	2	1	1	2	b		
10	33	23	19	15	21	9	16	14	150	72	3	11	34	1	13	19	15	9	72	
6	21	16	14	9	9	8	11	6	94	46	2	6	13	1	5	11	7	6	a	
5	12	7	5	6	12	1	5	8	56	26	1	5	21	—	8	8	8	3	b	
1	5	—	2	1	2	—	—	2	12	6	—	—	5	—	2	1	2	—	73	
1	—	—	—	—	—	—	—	—	2	2	—	—	—	—	1	—	—	—	74	
—	8	1	1	2	—	1	1	2	16	1	1	5	7	—	—	7	4	—	75	
—	8	1	1	2	—	1	1	2	16	1	1	5	7	—	—	7	4	—	a	
—	—	—	—	—	—	—	—	—	—	—	—	—	—	—	—	—	—	—	b	
—	—	—	—	—	—	—	—	—	—	—	—	—	—	—	—	—	—	—	76	
—	—	—	—	—	—	—	—	—	—	—	—	—	—	—	—	—	—	—	a	
—	—	—	—	—	—	—	—	—	—	—	—	—	—	—	—	—	—	—	b	
—	—	—	—	—	—	—	—	—	—	—	—	—	—	—	—	—	—	—	77	
—	—	—	—	—	—	—	—	—	—	—	—	—	—	—	—	—	—	—	a	
—	—	—	—	—	—	—	—	—	—	—	—	—	—	—	—	—	—	—	b	
520	1.331	621	789	823	652	477	541	741	5.975	2.771	272	563	1.310	297	380	617	667	331	—	
6	7	5	5	6	5	2	4	39	21	4	1	19	3	2	6	9	2	—	78	
3	—	1	—	1	2	—	—	7	2	3	—	7	—	—	—	—	—	—	a	
3	7	4	5	5	3	3	2	32	19	1	1	12	3	2	5	9	1	—	b	
13	34	15	16	32	25	16	12	21	171	78	12	17	63	8	8	11	17	11	79	
3	3	—	2	—	—	—	—	—	7	1	—	—	6	1	1	2	—	—	80	
9	10	4	8	10	7	4	3	10	56	22	4	11	18	2	8	10	6	—	81	
389	1.152	536	690	735	566	407	491	644	5.221	2.445	220	484	1.072	266	332	505	558	287	82	
280	658	354	466	472	369	318	322	448	3.407	1.562	188	360	807	185	272	400	417	223	a	
76	393	124	146	179	131	64	112	145	1.294	634	25	62	159	28	33	74	54	38	b	
33	101	58	78	84	66	25	57	51	520	249	7	62	106	53	27	31	87	26	c	
7	17	7	—	10	6	2	—	9	51	13	2	4	21	1	4	11	24	1	83	
11	38	17	4	2	7	7	2	13	90	42	1	18	13	—	5	26	22	—	84	
3	14	4	1	—	1	2	—	—	22	10	—	—	4	—	2	5	6	—	a	
8	24	13	3	2	6	5	2	13	68	32	1	18	9	—	3	21	16	—	b	
13	17	7	8	8	9	9	3	9	70	28	3	5	26	3	1	20	12	6	85	
50	10	17	31	15	6	9	5	15	108	51	8	10	15	8	2	7	5	6	86	
11	27	7	14	11	12	6	12	6	95	50	12	10	39	4	7	14	9	9	87	
—	2	1	1	—	3	—	—	—	5	5	—	—	—	—	—	—	1	—	a	
5	17	1	8	5	2	5	5	2	45	23	4	5	26	1	2	9	5	8	b	
3	4	2	1	—	2	—	4	1	14	7	1	1	4	—	2	2	2	—	c	
3	4	1	4	6	5	1	2	2	25	11	6	4	8	3	4	3	1	1	d	
—	3	—	—	—	—	—	—	—	4	2	—	—	—	—	—	—	—	—	e	
8	13	6	11	3	5	7	8	10	63	18	5	3	18	1	8	5	5	9	88	
5	6	4	6	1	4	4	4	5	34	13	4	3	6	—	3	4	3	5	89	
3	7	2	5	2	1	3	4	5	29	5	1	—	12	1	5	1	2	4	a	
941	1.593	664	790	948	759	704	547	627	6.632	3.453	386	596	1.595	260	479	738	693	383	b	
789	1.199	481	614	709	589	593	428	517	5.128	2.796	331	495	1.269	194	367	579	539	318	90 a 95	
1	4	2	1	—	2	—	—	2	13	6	—	—	1	—	3	4	1	—	90	
10	14	3	5	3	4	4	1	5	39	19	—	2	11	2	2	4	2	4	91	
217	254	163	203	175	148	114	103	153	1.313	765	145	183	268	84	98	184	206	121	92	
406	666	207	276	270	289	341	235	189	2.473	1.350	104	135	417	44	165	246	200	96	93	
2	8	5	4	6	2	1	2	3	31	11	—	2	10	—	5	2	3	—	a	
275	306	87	136	120	132	140	85	65	1.071	599	59	46	137	18	78	100	73	45	b	
129	352	115	136	144	155	200	148	121	1.371	740	45	87	270	26	82	144	124	51	c	
34	102	35	27	44	28	15	33	22	306	105	9	42	113	10	45	30	31	29	94	
101	159	71	102	217	118	117	54	146	984	551	73	133	459	54	54	111	99	68	95	
4	5	3	10	3	8	2	6	5	42	22	2	2	8	3	2	4	1	—	a	
97	154	68	92	214	110	115	48	141	942	529	71	131	451	51	52	107	98	68	b	
3	10	8	5	7	6	9	7	5	57	13	1	1	9	2	1	6	4	1	96	
137	276	126	143	175	123	69	84	71	1.067	464	36	74	256	51	84	113	112	48	97	

Segue Tav. 135. — Morti per cause,

NUMERI DELL'ELENCO NOSOLOGICO (Nom. dett.)	CAUSE DI MORTE (a)	Segue V È NETO						VENEZIA GIULIA E ZARA						
		Udine	Venezia	Verona	Vicenza	TOTALE		Carnaro (Fiume)	Gorizia	Istria (Pola)	Trieste	Zara	Tot	
						M	F						M	F
1	2	3	4	5	6	7	8	9	10	11	12	13	14	15
98	Cangrena	27	40	26	37	204	102	5	7	10	13	1	36	
	a) senile	4	7	2	6	35	18	1	1	2	1	—	5	
	b) altre	23	33	24	31	169	84	4	6	8	12	1	31	
99	Altre malattie delle arterie	16	20	4	7	80	39	1	7	2	10	3	23	
100	Mal. vene: varici, emorr., fleb., ecc.	10	9	11	3	55	34	3	3	3	3	—	12	
101	Mal. sist. linfat., linfangioite, ecc. . .	—	3	2	2	10	7	—	—	—	—	—	—	
102	Anomalie idiopatiche press. sang. . . .	2	1	—	2	13	2	—	—	—	1	—	1	
103	Altre mal. dell'appar. circolatorio . . .	—	—	1	—	2	—	—	—	—	—	—	—	
	VIII. - Mal. dell'apparato respiratorio	1.546	1.405	1.165	1.250	8.882	4.142	265	400	713	806	132	2.316	
104	Malattie delle fosse nasali e annessi	1	—	1	—	3	3	—	—	1	2	—	3	
105	Malattie della laringe	2	3	1	1	17	5	1	2	3	1	1	8	
106	Bronchite	263	191	170	135	1.280	626	43	70	157	74	7	351	
	a) acuta	46	31	24	24	221	110	3	9	20	4	4	40	
	b) cronica	93	69	62	44	491	229	16	41	77	62	2	198	
	c) non specificata	124	91	84	67	568	287	24	20	60	8	1	113	
107 a 109	Polmonite, tutte le forme	1.106	1.058	890	978	6.597	3.163	181	264	455	616	104	1.620	
107	Broncop., compr. la bronch. capil. . .	847	821	684	756	5.074	2.479	124	174	336	429	56	1.119	
108	Polmonite lobare	259	237	206	222	1.523	684	57	90	119	187	48	501	
110	Pleuriti	46	32	29	32	241	88	12	10	13	24	9	68	
111	Congest., edema, ecc. del pulm. (b) . .	10	27	12	18	106	46	4	6	21	10	4	45	
112	Asma	64	41	36	47	311	138	18	21	40	11	1	91	
113	Enfisema polmonare	20	8	7	12	77	33	3	19	13	51	2	88	
114	Altre mal. app. respiratorio (c)	34	45	19	27	250	40	3	8	10	17	4	42	
	a) polmonite interstiziale cronica (d) . .	1	3	3	3	31	6	1	—	1	1	—	3	
	b) altre, compresa cangrena polmonare . .	33	42	16	24	219	34	2	8	9	16	4	39	
	IX. - Malattie dell'apparato digerente	697	588	619	560	3.962	1.709	99	210	349	276	39	973	
115	Mal. della cavità boccale, ecc. (e) . . .	10	15	10	13	89	50	7	6	4	12	2	31	
116	Malattie dell'esofago	—	—	1	1	4	2	—	—	—	1	—	1	
117	Ulcera dello stom. e del duodeno	65	37	33	36	288	58	7	37	42	48	4	138	
	a) stomaco	48	25	17	17	181	47	6	29	33	28	4	100	
	b) duodeno	17	12	16	19	107	11	1	8	9	20	—	38	
118	Altre mal. stomaco (cancro eccett.) . . .	8	8	9	12	63	31	4	5	10	—	—	19	
119	Enteriti (al disotto di 2 anni)	261	267	284	249	1.655	731	46	67	180	60	19	372	
120	Enteriti e ulc. intest. (2 anni e più)	41	46	52	62	329	192	5	18	32	22	6	83	
	a) enterite	38	40	48	60	305	182	4	17	31	18	6	76	
	b) ulcera intestinale	3	6	4	2	24	10	1	1	1	4	—	7	
121	Appendicite	73	33	38	26	275	113	5	14	14	23	1	57	
122	Ernia, occlusione intestinale	74	52	52	43	377	186	4	14	12	20	—	50	
	a) ernia	37	20	26	16	163	70	1	4	4	13	—	22	
	b) occlusione intestinale	37	32	26	27	214	116	3	10	8	7	—	28	
123	Altre malattie dell'intestino	6	1	7	9	51	24	1	—	1	4	1	7	
124	Cirrosi del fegato	67	56	58	46	364	97	8	27	33	41	—	109	
	a) alcoolica	4	5	7	6	36	6	—	3	8	21	—	32	
	b) non indicata come alcoolica	63	51	51	40	328	91	8	24	25	20	—	77	
125	Altre mal. feg. (comp. atrof. gialla)	19	22	12	24	112	46	1	6	5	12	1	25	
126	Calcolosi biliare	13	10	14	5	68	52	2	3	6	19	—	30	
127	Altre m. della vescichetta e vie bil. . .	25	20	19	14	110	57	2	2	4	11	4	23	
128	Malattie del pancreas	3	2	3	—	13	6	1	1	2	—	—	4	
129	Peritonite senza causa indicata	32	19	27	20	164	64	6	10	4	3	1	24	
	X. - Mal. dell'app. urinario, ecc. (f)	313	273	232	218	1.773	750	46	70	96	154	15	381	
130 a 132	Nefrite :	215	191	149	138	1.219	644	29	54	68	94	13	258	
130	acuta	36	36	32	37	240	122	3	5	8	10	5	31	
131	cronica	113	75	60	54	552	296	19	27	37	77	4	164	
132	non specificata	66	80	57	47	427	226	7	22	23	7	4	63	

(*) Cfr. la corrispondente nota a pag. 156.

(1) Per i dati del Regno cfr. la Tav. 140.

(a) Cfr. la nota (a) a pag. 156. (b) embolia, infarto emorragico e trombotico. (c) eccettuata la tubercolosi. (d) comprese le malattie professionali dell'appa-

1939 (*) - Compartimenti e Province (1).

ALE		EMILIA									TOSCANA									NUMERI DELL'ELENCO NOSOLOGICO (Nom. dett.)
F	15	Bologna	Ferrara	Forlì	Modena	Parma	Piacenza	Ravenna	Reggio nell'Emilia	TOTALE		Apuania	Arezzo	Firenze	Grosseto	Livorno	Lucca	Pisa	Pistoia	
		16	17	18	19	20	21	22	23	M F	F	26	27	28	29	30	31	32	33	
		16	17	18	19	20	21	22	23	24	25	26	27	28	29	30	31	32	33	
13	71	29	13	38	19	16	13	24	223	99	11	14	28	8	11	34	16	6	98	
2	8	4	1	8	6	4	1	5	37	16	—	2	—	—	2	6	2	—	a	
11	63	25	12	30	13	12	12	19	186	83	11	12	28	8	9	28	14	6	b	
9	16	13	3	13	8	7	5	3	68	35	3	3	15	3	8	2	8	5	99	
10	11	7	6	2	6	6	9	4	51	29	2	6	9	1	4	3	5	2	100	
—	2	—	—	—	2	2	—	1	7	2	—	2	3	1	3	1	2	1	101	
—	6	—	5	4	6	1	2	2	26	13	2	1	5	—	1	—	6	1	102	
—	2	—	1	—	—	1	1	—	5	2	—	—	1	—	—	—	1	1	103	
985	1.313	679	970	933	799	578	587	739	6.598	3.038	368	783	2.079	307	604	732	606	490		
1	—	—	1	—	—	1	—	1	3	1	—	2	—	—	—	—	—	—	104	
3	2	—	3	4	—	1	—	—	10	4	—	3	—	—	1	—	—	4	105	
147	180	70	209	146	140	84	87	102	1.018	538	60	137	271	67	78	125	135	123	106	
19	30	10	40	19	18	19	18	11	165	79	7	25	35	8	11	11	11	13	a	
80	85	33	100	70	60	29	42	43	462	251	18	51	107	28	32	57	62	61	b	
48	67	27	69	57	62	36	27	48	391	208	35	61	129	31	35	57	62	49	c	
713	987	548	665	691	555	438	444	574	4.902	2.219	274	592	1.600	207	451	510	414	308	107 a 109	
507	742	434	511	530	401	359	319	432	3.728	1.742	185	483	1.147	138	337	381	326	244	107	
206	245	114	154	161	154	79	125	142	1.174	477	89	109	453	69	114	129	88	64	108	
27	43	17	20	23	31	15	13	16	178	69	11	11	54	10	20	23	19	13	110	
22	14	10	13	18	17	11	3	12	98	45	5	9	74	4	16	22	10	10	111	
38	51	19	37	37	33	18	33	21	249	109	8	23	37	11	21	37	23	20	112	
26	8	4	13	1	9	1	3	5	44	19	—	4	14	2	3	3	1	4	113	
8	28	11	9	13	14	9	4	8	96	34	10	2	27	6	14	12	4	8	114	
2	2	2	2	—	3	—	—	—	9	6	—	—	—	1	—	2	—	—	a	
6	26	9	7	13	11	9	4	8	87	28	10	2	27	5	14	10	4	8	b	
408	536	324	432	358	265	267	163	337	2.682	1.130	177	391	566	156	237	282	246	152		
8	13	6	9	9	13	12	6	9	77	31	5	9	17	6	5	12	10	8	115	
1	—	1	—	1	—	—	—	—	2	—	—	—	1	—	—	—	—	—	116	
27	42	19	43	28	26	16	20	34	228	54	13	29	64	12	31	23	34	16	117	
22	20	14	29	22	18	12	14	28	157	39	13	25	44	11	25	14	22	10	a	
5	22	5	14	6	8	4	6	6	71	15	—	4	20	1	6	9	12	6	b	
4	14	3	12	5	7	15	3	6	65	19	4	7	12	4	2	8	3	3	118	
176	83	119	128	122	50	102	31	110	745	322	72	86	79	42	66	65	34	30	119	
42	36	23	30	25	16	19	18	25	192	95	22	31	48	15	19	35	32	14	120	
40	36	22	29	23	16	18	18	24	186	92	22	29	43	15	19	34	32	12	a	
2	1	1	2	—	1	1	—	—	6	3	—	2	5	—	1	—	—	2	b	
21	72	38	69	30	39	19	16	31	314	144	9	26	70	6	23	14	16	17	121	
26	83	28	53	41	35	19	18	28	305	123	15	35	86	21	32	43	36	21	122	
11	33	8	22	14	20	8	2	12	119	36	11	13	29	9	11	19	12	7	a	
15	50	20	31	27	15	11	16	16	186	87	4	22	57	12	21	24	24	14	b	
5	10	1	1	5	4	8	2	3	34	12	—	6	12	2	4	1	11	1	123	
31	77	32	36	30	28	25	24	37	289	75	17	37	73	23	22	41	31	16	124	
6	7	5	4	—	1	1	2	2	22	3	1	1	2	—	1	1	3	3	a	
25	70	27	32	30	27	24	22	35	267	72	16	36	71	23	21	40	28	13	b	
9	23	12	11	7	6	10	4	7	80	35	1	7	12	5	8	5	4	1	125	
27	22	8	6	10	10	4	5	13	78	61	6	7	30	2	7	4	10	3	126	
14	22	14	15	12	8	7	2	9	89	58	3	8	21	8	7	11	6	5	127	
4	3	—	—	1	—	—	—	—	4	1	—	—	1	—	—	—	—	—	128	
13	36	20	19	32	23	11	14	25	180	100	10	13	40	10	11	20	19	17	129	
156	354	126	155	154	175	100	97	147	1.308	529	61	197	437	98	98	233	129	84		
129	238	80	102	90	90	70	55	101	826	437	40	67	309	46	44	160	79	55	130 a 132	
12	26	17	14	12	13	13	12	12	119	61	6	16	22	9	10	14	11	4	130	
83	121	40	43	40	45	28	22	56	395	212	13	31	192	20	10	62	34	22	131	
34	91	23	45	38	32	29	21	33	312	164	21	20	95	17	24	84	34	29	132	

rato respiratorio. (e) dei suoi annessi, della faringe, delle tonsille, comprese le vegetazioni adenoidi. (f) e dell'apparato genitale.

Segue Tav. 135. — Morti per cause,

NUMERI DELL'ELENCO NOSOLOGICO (Nom. dett.)	CAUSE DI MORTE (a)	Segue V È N E T O						V E N E Z I A G I U L I A E Z A R A						
		Udine	Venezia	Verona	Vicenza	TOTALE		Carnaro (Fiume)	Gorizia	Istria (Pola)	Trieste	Zara	Tot	
						M	F						M	F
1	2	3	4	5	6	7	8	9	10	11	12	13	14	14
133	Altre malattie dei reni, ecc. (b) . . .	15	17	7	12	81	42	2	3	6	20	1	32	
	a) pielite	4	12	4	7	48	25	2	2	1	16	1	22	
	b) altre	11	5	3	5	33	17	—	1	5	4	—	10	
134	Calcolosi delle vie urinarie	3	6	5	2	20	5	2	1	2	6	1	12	
	a) calcolosi dei reni e vie urinarie superiori	3	4	5	—	15	5	1	1	2	6	1	11	
	b) calcolosi della vescica	—	2	—	1	4	—	1	—	—	—	—	1	
	c) calcolosi senza altre indicazioni	—	—	—	1	1	—	—	—	—	—	—	—	
135	Mal. della vescica, esclusi i tumori	16	18	16	15	92	20	4	5	4	4	—	17	
	a) cistite	14	14	13	14	75	19	4	4	4	4	—	16	
	b) altre	2	4	3	1	17	1	—	1	—	—	—	1	
136	Mal. dell'uretra, asc. urinoso, ecc.	1	6	4	2	16	—	—	—	—	4	—	4	
	a) stenosi uretrale	—	3	3	2	10	—	—	—	—	3	—	3	
	b) altre	1	3	1	—	6	—	—	—	—	1	—	1	
137	Malattie della prostata	58	30	41	43	302	—	7	7	14	22	—	50	
138	Mal. organi genitali dell'uomo (c)	1	—	2	—	4	—	—	—	—	—	—	—	
139	Mal. organi genitali della donna (c)	4	5	8	6	39	39	2	—	2	4	—	8	
	a) ovaie, trombe e parametri	2	2	5	4	23	23	—	—	—	4	—	4	
	b) utero	1	1	2	1	11	11	2	—	2	—	—	4	
	c) mammelle	—	—	—	—	—	—	—	—	—	—	—	—	
	d) altre	1	2	1	1	5	5	—	—	—	—	—	—	
	XI. - Malattie gravid., parto e puerp.	28	23	39	27	223	223	3	11	10	18	1	43	
140	Aborto con condizioni settiche	1	1	1	—	10	10	—	—	2	5	—	7	
141	Aborto, senza ind. di cond. sett. (d)	1	1	—	—	6	6	—	2	—	—	—	2	
142	Gestazione ectopica	—	—	4	2	9	9	1	1	1	1	—	4	
143	Altri accidenti della gravidanza (e)	—	—	1	—	1	1	—	—	—	—	—	—	
144	Emorragia puerperale	9	8	11	1	55	55	—	1	2	1	—	4	
	a) da placenta previa	5	2	3	1	25	25	—	—	—	1	—	1	
	b) altre emorragie	4	6	8	—	30	30	—	1	2	—	—	3	
145	Setticemia e infezioni puerperali (f)	8	6	7	10	54	54	—	6	1	5	—	12	
	a) setticemia e piemia puerperali	8	6	7	10	54	54	—	6	1	5	—	12	
	b) tetano puerperale	—	—	—	—	—	—	—	—	—	—	—	—	
146	Albuminuria e eclampsia puerper..	2	5	12	7	52	52	1	1	1	1	—	4	
147	Altre forme di tossiemia della grav..	—	—	—	1	1	1	—	—	—	—	—	—	
148	Phlegmasia alba dolens, ecc. (g)	2	—	1	3	10	10	—	—	1	4	—	5	
	a) phlegmasia alba dolens e trombosi	—	—	—	2	2	2	—	—	—	—	—	—	
	b) embolia o morte improvvisa	2	—	1	1	8	8	—	—	1	4	—	5	
149	Altri accidenti del parto	5	2	2	3	24	24	1	—	2	1	1	5	
150	Altre malattie non definite (h)	—	—	—	—	1	1	—	—	—	—	—	—	
	XII. - Mal. della pelle e del tess. cellul.	22	17	22	16	167	61	12	10	13	26	2	63	
151	Foruncoli	3	2	2	4	25	7	2	1	1	10	—	14	
152	Flemmone, ascesso caldo	16	12	18	8	109	46	8	6	7	14	2	37	
153	Altre malattie della pelle, ecc. (i)	3	3	2	4	33	8	2	3	5	2	—	12	
	XIII. - Malattie delle ossa e degli or- gani della locomozione	15	27	8	22	114	56	1	8	6	12	1	28	
154	Osteomielite infettiva acuta	9	17	6	16	73	33	1	7	5	10	—	23	
155	Altre malattie delle ossa (l)	4	3	—	2	21	13	—	—	—	—	—	—	
156	Mal. articolazioni, ecc. (m)	2	7	2	4	20	10	—	1	1	2	1	5	
	a) articolaz. (eccett. la tbc. e il reumatismo)	2	7	2	4	20	10	—	1	1	2	1	5	
	b) altri organi della locomozione	—	—	—	—	—	—	—	—	—	—	—	—	
	XIV. - Vizi di conformazione congen.	58	51	38	53	321	157	5	10	18	28	1	62	
157	Vizi di conformazione congeniti (n)	58	51	38	53	321	157	5	10	18	28	1	62	
	a) idrocefalia	8	7	9	1	35	17	1	1	2	2	—	6	
	b) spina bifida e meningocoele	7	15	3	10	56	34	1	1	2	3	—	7	
	c) malformazioni congenite del cuore	29	18	13	22	129	63	3	6	9	14	—	32	
	d) mostruosità	1	2	5	2	17	8	—	1	—	3	—	4	
	e) altri	13	9	8	18	84	35	—	1	5	6	1	13	
	XV. - Malattie dell'infanzia	346	439	382	397	2.905	1.257	63	120	317	156	26	682	
158	Debolezza congenita	68	133	69	124	845	366	14	55	203	9	8	289	
159	Nascita prematura (n)	174	204	206	181	1.325	597	37	50	83	112	14	296	

(*) Cfr. la corrispondente nota a pag. 156.

(1) Per i dati del Regno cfr. la Tav. 140.

(a) Cfr. la nota (a) a pag. 156. (b) dei bacinetti e degli ureteri (non comprese le malattie dei reni, da gravidanza). (c) non indicate come veneree. (d) ma specificata come settica. (h) o condizioni non specificate del puerperio. (i) dei suoi annessi e del tessuto cellulare. (l) eccettuata la tubercolosi. (m) e degli

1939 (*). — Compartimenti e Province (1).

ALE	EMILIA									TOSCANA								NUMERI DELL'ELENCO NOSOLOGICO (Nom. dett.)	
	Bologna	Ferrara	Forlì	Modena	Parma	Piacenza	Ravenna	Reggio nell'Emilia	TOTALE		Apuania	Arezzo	Firenze	Grosseto	Livorno	Lucca	Pisa		Pistoia
									MF	F									
F	16	17	18	19	20	21	22	23	24	25	26	27	28	29	30	31	32	33	34
11	9	5	7	6	6	3	6	7	49	23	1	6	30	11	12	7	8	5	133
8	7	1	2	2	2	2	4	4	24	11	2	2	19	5	8	3	3	2	a
3	2	4	5	4	4	1	2	3	25	12	1	4	11	6	4	4	3	3	b
4	6	5	4	5	2	1	3	5	31	10	—	3	8	2	4	5	3	3	134
4	5	4	1	3	2	1	3	—	24	9	—	1	7	1	2	4	3	3	a
—	1	1	3	2	—	—	—	—	6	1	—	2	1	1	1	1	—	—	b
—	—	—	—	—	—	—	—	—	1	—	—	—	—	—	—	—	—	—	c
4	19	7	7	9	15	9	4	7	77	24	5	10	25	2	12	19	11	7	135
4	18	7	5	7	14	9	4	5	69	23	5	8	23	2	8	16	8	7	a
—	1	2	3	1	2	—	1	1	8	1	—	2	2	4	3	3	—	—	b
—	1	1	3	1	2	—	—	—	11	—	—	1	6	—	1	2	—	1	136
—	1	1	3	1	2	—	—	—	7	—	—	1	4	—	1	1	—	1	a
—	68	26	26	36	57	16	26	21	4	—	—	2	2	—	1	1	—	—	b
—	—	—	1	—	1	—	—	—	276	—	15	18	53	7	22	36	27	10	137
—	—	—	—	—	—	—	—	—	3	—	—	—	—	—	—	—	—	—	138
8	13	1	5	7	2	—	2	5	35	35	—	2	—	—	3	4	1	3	139
4	8	1	2	4	—	—	1	2	18	18	—	1	4	—	1	1	—	2	a
4	5	—	3	3	2	—	1	3	17	17	—	—	—	—	2	2	1	1	b
—	—	—	—	—	—	—	—	—	—	—	—	—	—	—	—	1	—	—	c
—	—	—	—	—	—	—	—	—	—	—	—	1	2	—	—	—	—	—	d
43	32	19	24	19	20	18	4	30	166	166	7	13	28	9	5	15	9	12	—
7	—	2	—	2	2	2	1	2	11	11	1	—	2	1	—	2	—	2	140
2	—	—	—	—	—	—	—	—	—	—	—	—	—	—	—	—	—	1	141
4	7	2	2	1	—	2	—	3	17	17	—	—	6	2	—	2	—	—	142
—	—	—	—	—	—	—	—	—	—	—	—	—	—	—	—	—	—	—	143
4	6	—	3	3	5	3	1	5	26	26	1	4	5	—	2	4	3	1	144
1	3	—	2	1	—	—	1	1	8	8	—	1	2	—	2	1	1	1	a
3	3	—	1	2	5	3	—	4	18	18	1	3	3	—	3	3	2	—	b
12	5	4	6	7	6	5	—	3	36	36	2	4	8	1	1	5	2	6	145
12	5	4	6	7	6	5	—	3	36	36	2	4	8	1	1	5	2	6	a
—	—	—	—	—	—	—	—	—	—	—	—	—	—	—	—	—	—	—	b
4	7	9	6	3	3	3	1	9	41	41	2	4	5	4	1	2	1	1	146
—	1	—	1	—	—	—	—	2	4	4	—	1	—	—	1	—	—	—	147
5	1	1	1	2	2	2	—	9	9	9	—	—	1	1	—	—	—	—	148
—	—	—	—	1	1	1	—	2	2	2	—	—	—	—	—	—	—	—	a
5	1	1	1	1	2	1	—	7	7	7	—	—	1	1	—	—	—	—	b
5	5	1	5	1	2	1	1	6	22	22	1	—	1	—	—	—	2	1	149
—	—	—	—	—	—	—	—	—	—	—	—	—	—	—	—	—	—	1	150
25	24	23	13	14	8	15	10	14	121	54	10	17	17	7	25	17	18	15	—
3	6	6	2	1	1	3	1	1	21	7	—	1	4	1	2	2	1	2	151
16	16	16	8	9	5	8	5	8	75	34	10	14	11	3	18	14	10	12	152
6	2	1	3	4	2	4	4	5	25	13	—	2	2	3	5	1	7	1	153
—	—	—	—	—	—	—	—	—	—	—	—	—	—	—	—	—	—	—	—
12	18	7	7	12	8	6	4	4	66	31	4	14	27	2	13	13	7	5	—
11	16	5	6	8	4	—	4	—	43	17	3	12	17	1	11	8	4	5	154
—	—	—	—	—	3	4	—	1	8	4	—	1	5	—	1	4	—	—	155
1	2	2	1	4	1	2	—	3	15	10	1	1	5	1	1	1	3	—	156
1	2	2	1	4	1	1	—	2	12	7	1	1	5	1	1	1	3	—	a
—	—	—	—	—	1	1	—	1	3	3	—	—	—	—	—	—	—	—	b
31	55	31	25	32	21	22	7	37	230	100	16	27	56	7	19	36	27	13	—
31	55	31	25	32	21	22	7	37	230	100	16	27	56	7	19	36	27	13	157
3	6	1	1	1	1	—	—	2	12	5	1	2	2	1	3	2	4	1	a
2	6	5	2	8	4	3	3	3	34	17	3	6	6	—	1	6	4	2	b
16	27	12	13	17	6	11	1	20	107	47	9	14	27	5	11	20	11	5	c
2	1	1	1	3	1	2	2	1	12	4	—	1	3	—	1	1	1	1	d
8	15	12	8	3	9	6	1	11	65	27	3	4	18	1	3	7	7	4	e
277	320	270	290	388	206	147	115	295	2.031	875	116	240	411	100	97	146	162	115	—
131	72	75	93	110	26	25	32	59	492	232	28	56	62	26	16	33	28	26	158
109	180	137	132	194	125	93	60	173	1.094	471	53	135	261	49	52	76	92	62	159

comprese le emorragie. (e) non comprese le emorragie. (f) non specificate come conseguenza d'aborto. (g) embolia o morte improvvisa puerperale (non altri organi della locomozione. (n) non compresi i nati morti.

Segue Tav. 135. — Morti per cause,

NUMERI DELL'ELENCO NOSOLOGICO (Nom. dett.)	CAUSE DI MORTE (a)	Segue V È N E T O						V E N È Z I A G I Ù L I A E Z A R A						
		Udine	Venezia	Verona	Vicenza	TOTALE		Carnaro (Fiume)	Gorizia	Istria (Pola)	Trieste	Zara	TOT	
						M	F						M	F
1	2	3	4	5	6	7	8	9	10	11	12	13	14	
160	Conseguenze del parto (b)	26	12	29	29	168	64	1	2	10	14	1	28	
	a) con indicazione di operazione cesarea . .	2	—	—	1	4	3	—	—	—	1	—	1	
	b) senza indicazione di operazione cesarea .	24	12	29	28	164	61	1	2	10	13	1	27	
161	Altre malatt. speciali dell'infanzia . .	78	90	78	63	567	230	11	13	21	21	3	69	
	a) atelectasia	4	3	—	5	17	8	—	—	3	1	—	4	
	b) ittero dei neonati	19	21	12	11	107	39	3	4	5	4	—	16	
	c) sclerema e altre	55	66	66	47	443	183	8	9	13	16	3	49	
	XVI. - Senilità	765	231	365	312	2.958	1.715	126	458	585	467	22	1.658	
162	Senilità	765	231	365	312	2.958	1.715	126	458	585	467	22	1.658	
	a) con demenza senile	17	5	8	12	80	42	6	2	12	20	—	40	
	b) senza demenza senile	748	226	357	300	2.878	1.673	120	456	573	447	22	1.618	
	XVII. - Morti violente e accidentali.	298	223	216	203	1.620	403	60	164	137	236	13	610	
163 a 171	Suicidi :	42	29	35	28	248	56	19	38	27	72	5	161	
163	per ingestione di veleni (c)	1	1	2	3	16	12	—	3	1	16	1	21	
164	con gas tossici	—	1	1	—	2	—	1	—	1	5	—	7	
165	per impiccamento o strangolam.	18	6	4	16	76	9	10	18	7	19	—	54	
166	per annegamento	9	5	13	5	61	20	2	6	11	5	—	24	
167	con arma da fuoco	5	7	5	3	39	4	2	2	7	5	4	20	
168	con arma da punta e da taglio	4	2	3	—	17	2	1	1	—	2	—	4	
169	per precipitaz. da luogo elev.	1	2	3	1	18	4	2	3	—	13	—	18	
170	per schiacciamento	4	5	4	—	19	5	1	5	—	5	—	11	
171	con altri mezzi	—	—	—	—	—	—	—	—	—	2	—	2	
172 a 175	Omicidi (l) :	2	5	6	2	31	14	1	2	10	8	—	21	
172	Infanticidio (a 0 anni)	—	—	—	—	—	—	—	—	1	—	—	1	
	a) subito dopo la nascita	—	—	—	—	—	—	—	—	1	—	—	1	
	b) altri, prima d'un anno	—	—	—	—	—	—	—	—	—	—	—	—	
173	Omicidi con arma da fuoco (d)	—	3	4	2	17	7	1	—	3	1	—	5	
174	Omicidi arma da tagl. e da punta (d)	1	—	—	—	2	1	—	1	2	2	—	5	
175	Omicidi con altri mezzi (d)	1	2	2	—	12	6	—	1	4	5	—	10	
176 a 194	Morti accidentali :	245	185	170	162	1.297	322	40	119	98	149	7	413	
176	Morsi o punture d'animali velenosi . .	—	—	—	—	—	—	—	—	—	1	—	1	
177	Avvelenamenti da alimenti guasti . .	2	5	—	1	10	2	—	1	1	—	—	2	
178	Assorbimento di gas tossici	—	2	5	3	12	3	—	—	8	1	—	9	
179	Altri avvelenam. accident. acuti (e)	1	—	1	—	10	6	—	—	—	3	1	4	
180	Per incendio	1	—	—	1	3	2	—	—	—	1	1	2	
181	Per ustioni accidentali (f)	17	20	12	17	105	53	5	7	13	11	—	36	
182	Per soffocazione meccanica accid. . .	2	—	—	2	14	8	—	—	—	1	—	1	
183	Per annegamento accidentale	42	68	31	21	294	77	2	13	15	14	2	46	
184	Per trauma accid. d'arma da fuoco (g)	3	1	2	6	21	3	1	1	—	1	—	3	
185	Per trauma acc. arma pun. o tagl. (g)	1	1	1	—	5	1	—	—	—	—	—	—	
186	Per lesioni accid. da caduta, ecc. (h)	152	66	114	88	700	148	29	73	37	98	2	239	
188	Per violenze di animali	3	2	1	2	15	3	—	2	3	2	—	7	
190	Per freddo eccessivo	4	3	—	2	10	3	—	1	3	—	—	4	
191	Per caldo eccessivo	—	—	—	—	2	—	—	1	1	—	—	2	
192	Per fulmine	2	2	—	1	8	3	—	—	3	2	—	5	
193	Per accidenti dovuti a corr. elettr. .	1	4	—	4	17	1	—	3	3	2	—	8	
194	Per altri accidenti	14	11	3	14	71	9	3	17	11	12	1	44	
	a) corpi estranei	—	—	1	—	2	1	—	—	—	1	1	2	
	b) altri	14	11	2	14	69	8	3	17	11	11	—	42	
195	Morte violenta, ecc. (i)	6	4	4	11	40	11	—	5	2	7	1	15	
196	Per ferite di guerra	—	—	—	—	—	—	—	—	—	—	—	—	
198	Per esecuzione giudiziaria	3	—	1	—	4	—	—	—	—	—	—	—	
	XVIII. - Cause di morte non determ.	111	86	70	50	528	235	8	22	34	19	2	85	
199	Morte improvvisa	86	70	58	38	416	192	5	13	18	16	2	54	
200	Cause non specific. o mal definite . .	25	16	12	12	112	43	3	9	16	3	—	31	

(*) Cfr. la corrispondente nota a pag. 156. — (**) Per i dati del Regno cfr. la Tav. 140.

(a) Cfr. la nota (a) a pag. 156. (b) non compresi i nati morti. (c) solidi o liquidi o per assorbimento di sostanze corrosive. (d) su persone di un anno e omicidio, suicidio) è sconosciuta.

(l) Cfr. la nota (l) a pag. 136.

1939 (*). — Compartimenti e Province (**).

ALE		EMILIA									TOSCANA									NUMERI DELL'ELENCO NOSOLOGICO (Nom. dett.)
F	15	Bologna	Ferrara	Forlì	Modena	Parma	Piacenza	Ravenna	Reggio nell'Emilia	TOTALE		Apuania	Arezzo	Firenze	Grosseto	Livorno	Lucca	Pisa	Pistoia	
		16	17	18	19	20	21	22	23	M F	F	26	27	28	29	30	31	32	33	
8	28	11	17	22	14	14	6	12	124	37	9	15	18	8	4	12	11	8	160	
7	28	11	17	22	14	14	6	12	124	37	9	15	18	8	4	12	11	8	a	
29	40	47	48	62	41	15	17	51	321	135	26	34	70	17	25	25	31	19	161	
1	1	—	2	—	1	—	1	1	6	2	—	—	3	1	—	2	4	—	a	
6	8	4	12	9	8	1	5	8	55	22	3	4	11	2	5	6	7	4	b	
22	31	43	34	53	32	14	11	42	260	111	23	30	56	14	20	17	20	15	c	
930	344	206	290	277	248	232	197	278	2.072	1.140	124	249	553	152	143	367	247	154		
930	344	206	290	277	248	232	197	278	2.072	1.140	124	249	553	152	143	367	247	154	162	
30	10	15	3	1	2	3	4	20	58	25	1	3	17	2	—	7	12	—	a	
900	334	191	287	276	246	229	193	258	2.014	1.115	123	246	536	150	143	360	235	154	b	
141	348	140	199	181	171	116	123	141	1.419	348	80	128	287	94	101	141	113	69		
43	107	38	26	45	43	22	39	41	361	104	10	22	67	8	27	19	26	19	163 a 171	
11	4	—	1	2	1	2	—	2	12	5	1	1	9	—	2	2	—	2	163	
2	4	1	—	2	—	—	—	—	7	1	—	—	1	—	1	—	—	—	164	
4	36	11	12	11	13	8	16	18	125	45	5	6	26	5	10	6	10	3	165	
12	17	12	4	3	5	4	7	7	59	24	—	5	8	2	3	4	7	3	166	
2	14	7	7	8	7	2	14	4	63	6	1	4	8	1	2	4	5	6	167	
—	6	2	—	2	2	1	—	2	15	3	2	—	3	—	1	1	1	1	168	
11	9	2	—	10	7	1	—	1	30	10	1	5	10	—	5	—	3	3	169	
1	16	3	2	6	5	4	2	7	45	9	—	1	2	—	2	2	—	—	170	
—	1	—	—	3	1	—	—	—	5	1	—	—	—	—	1	—	—	1	171	
5	9	2	1	2	2	1	3	3	23	12	1	7	5	6	—	3	1	1	172 a 175	
—	1	—	—	2	—	—	—	—	3	2	—	—	—	—	—	—	—	—	172	
—	1	—	—	1	—	—	—	—	1	2	—	—	—	—	—	—	—	—	a	
1	4	2	—	—	—	—	2	1	9	4	—	5	1	2	—	1	1	—	b	
2	1	—	1	—	—	—	1	1	4	2	—	2	1	1	—	1	—	—	173	
2	3	—	—	2	1	—	—	1	7	4	1	—	3	3	—	1	—	—	174	
89	230	99	168	131	120	92	76	97	1.013	227	66	95	213	78	71	114	83	49	175	
1	—	—	—	—	—	—	—	—	5	4	—	—	—	—	—	—	—	—	176	
—	4	1	—	—	—	—	—	—	14	2	—	—	—	—	—	2	—	—	177	
3	2	1	—	5	2	—	4	—	4	2	—	1	3	1	1	—	—	—	178	
—	—	—	2	1	1	1	—	—	2	—	—	—	—	2	1	—	—	—	179	
19	26	15	18	8	14	7	2	9	99	42	7	7	18	6	2	7	6	4	180	
1	5	—	2	—	1	2	—	2	12	7	—	—	1	1	1	—	—	—	181	
7	36	22	20	25	20	11	25	21	180	38	6	13	20	6	8	10	9	4	182	
—	2	—	3	2	1	2	1	3	14	—	1	1	1	—	1	1	1	—	183	
—	1	—	—	—	—	—	—	—	1	1	—	—	2	1	—	—	—	—	184	
49	137	50	100	81	74	53	37	51	583	114	43	54	147	47	48	85	51	35	185	
2	6	—	—	1	—	2	—	—	9	3	—	2	3	1	—	—	—	1	186	
3	1	2	1	1	—	—	—	1	6	1	1	1	—	—	—	—	—	—	188	
—	—	1	2	1	1	—	1	1	7	1	—	—	—	1	1	—	—	—	190	
1	—	2	1	1	1	—	—	—	5	3	—	2	2	—	1	1	4	—	191	
2	3	1	6	—	4	3	3	3	23	1	2	3	5	—	1	1	4	2	192	
1	7	4	12	6	2	9	3	6	49	8	6	11	8	12	6	6	6	3	193	
—	—	—	—	—	—	—	—	—	1	—	—	—	—	—	—	—	—	—	194	
1	7	4	12	6	1	9	3	6	48	8	6	11	8	12	6	6	6	3	a	
4	2	1	4	3	6	1	5	—	22	5	3	4	2	2	3	5	3	—	b	
—	—	—	—	—	—	—	—	—	—	—	—	—	—	—	—	—	—	—	195	
—	—	—	—	—	—	—	—	—	—	—	—	—	—	—	—	—	—	—	196	
—	—	—	—	—	—	—	—	—	—	—	—	—	—	—	—	—	—	—	198	
25	60	19	27	59	33	30	25	32	285	108	26	33	115	20	22	40	34	26		
10	46	13	21	49	31	21	16	24	221	84	21	29	106	18	17	28	25	22	199	
15	14	6	6	10	2	9	9	8	64	24	5	4	9	2	5	12	9	4	200	

più. (e) eccettuati quelli da gas. (f) diverse da quelle per incendio. (g) escluse le ferite di guerra. (h) schiacciamento, frana. (i) di cui la natura (accidente,

Segue Tav. 135. — Morti per cause,

NUMERI DELL'ELENCO NOSOLOGICO (Nom. dett.)	CAUSE DI MORTE (a)	Segue TOSCANA			MARCHE						UMBRIA			
		Siena	TOTALE		Ancona	Ascoli Piceno	Macerata	Pesaro e Urbino	TOTALE		Perugia	Terni	TOTALE	
			M	F					M	F			M	F
1	2	3	4	5	6	7	8	9	10	11	12	13	14	15
	COMPLESSO . . .	3.477	36.384	17.455	4.192	3.507	3.496	4.006	15.201	7.435	6.373	2.293	8.666	4.040
	I. - Malattie infettive e parassitarie	470	4.635	2.298	474	373	302	370	1.519	756	707	199	906	424
1 e 2	Febbre tifoide e paratifi	12	146	90	17	30	17	25	89	52	30	15	45	21
1	Febbre tifoidea (tifo addominale)	8	127	75	16	30	13	22	81	45	28	9	37	16
2	Paratifo	4	19	15	1	—	4	3	8	7	2	6	8	5
3	Tifo petecchiale	—	—	—	—	—	—	—	—	—	—	—	—	—
5	Febbre ondulante	1	42	17	—	—	—	—	—	—	—	—	—	—
6	Vaiolo	—	—	—	—	—	—	—	—	—	—	—	—	—
	a) vaiolo	—	—	—	—	—	—	—	—	—	—	—	—	—
	b) vaioloide alastrim	—	—	—	—	—	—	—	—	—	—	—	—	—
	c) non specificato	—	—	—	—	—	—	—	—	—	—	—	—	—
7	Morbillo	7	40	20	6	11	1	2	20	10	23	2	25	11
8	Scarlattina	—	1	—	1	1	—	—	2	2	1	2	3	2
9	Tosse convulsa	16	100	63	23	34	24	26	107	66	31	7	38	20
10	Difterite	6	131	73	21	14	12	16	63	32	45	12	57	25
11	Influenza	109	735	361	57	74	41	61	233	113	121	29	150	67
	a) con complicazioni respiratorie indicate	93	632	304	44	67	29	54	194	90	97	26	123	50
	b) senza complicazioni respiratorie indicate	16	103	57	13	7	12	7	39	23	24	3	27	17
13	Dissenteria	—	6	3	—	1	1	1	3	2	—	—	—	—
	a) amebica	—	1	—	—	1	—	—	1	1	—	—	—	—
	b) bacillare	—	3	2	—	—	1	1	2	1	—	—	—	—
	c) non specificata o dovuta ad altre cause	—	2	1	—	—	—	—	—	—	—	—	—	—
15	Risipola	9	69	39	8	4	11	5	28	14	11	1	12	9
16	Poliomielite a., polioencefalite ac.	5	91	46	7	2	—	6	15	7	7	—	7	4
17	Encefalite letargica o epidemica	5	29	11	4	4	2	4	14	7	2	—	2	—
18	Meningite cerebro-spinale epidem.	—	22	10	2	12	2	1	17	7	3	1	4	3
20	Pustola maligna e carbonchio	—	10	3	—	—	1	—	1	—	2	—	2	1
21	Rabbia	—	—	—	—	—	—	—	—	—	—	—	—	—
22	Tetano	4	34	6	11	6	8	6	31	8	13	2	15	5
23 a 32	Tubercolosi :	256	2.780	1.369	261	147	156	177	741	359	361	109	470	224
23	dell'apparato respiratorio (b)	178	2.125	1.011	167	98	91	131	487	233	264	69	333	160
24	delle meningi e sist. nerv. centr.	20	228	114	28	22	15	18	83	39	32	23	55	24
25	degli intestini e del peritoneo (c)	16	111	63	18	7	13	7	45	25	24	1	25	14
26	della colonna vertebrale	9	61	29	10	3	7	2	22	13	5	2	7	5
27	delle ossa e delle articolaz. (d)	8	95	55	6	1	7	8	22	7	8	5	13	5
28	della pelle e sottocutaneo	—	3	3	—	2	—	—	2	1	1	—	1	—
29	del sistema linfatico (e)	2	8	5	—	—	2	—	2	—	—	—	—	—
30	dell'apparato genito-urinario	5	28	18	9	3	8	3	23	12	3	4	7	4
31	Altre localizzazioni della tuberc.	—	3	1	—	—	1	—	1	1	—	—	—	—
32	Tubercolosi disseminata	18	118	70	23	11	12	8	54	28	24	5	29	12
	a) acuta	1	44	28	14	3	3	3	23	13	5	4	9	5
	b) cronica	—	4	2	—	—	1	1	2	1	4	—	4	1
	c) non specificata	17	70	40	9	8	8	4	29	14	15	1	16	6
33	Lebbra	—	1	1	—	—	—	—	—	—	—	—	—	—
34	Sifilide	4	53	18	9	6	3	9	27	12	8	5	13	4
	a) congenita	2	18	9	4	2	—	2	8	3	2	2	4	1
	b) acquisita	—	1	—	—	—	—	—	—	—	—	—	—	—
	c) non specificata	2	34	9	5	4	3	7	19	9	6	3	9	3
35	Infezione gonococcica e altre mal. ven.	—	—	—	—	—	—	—	—	—	—	—	—	—
36	Infez. purulenta e setticemia (f)	32	295	151	39	24	20	25	108	54	41	12	53	26
	a) setticemia	31	267	139	32	19	20	23	94	49	32	9	41	22
	b) piemia	1	26	11	7	5	—	2	14	5	8	1	9	3
	c) cangrena gassosa	—	2	1	—	—	—	—	—	—	1	2	3	1
38	Malaria	2	12	2	1	—	—	1	2	—	3	—	3	—
	a) febbre malarica	1	10	1	1	—	—	—	1	—	3	—	3	—
	b) cachessia palustre	1	2	1	—	—	—	1	1	—	—	—	—	—
39	Altre mal. dovute a protozoi paras.	—	2	1	1	—	1	1	3	1	—	—	—	—

(1) Cfr. la nota (*) a pag. 156.

(2) Per i dati del Regno cfr. la Tav. 140.

(3) Cfr. la nota (a) a pag. 156, (b) compresi i gangli tracheo-bronchiali. (c) compresi i gangli mesenterici e retroperitoneali. (d) colonna vertebrale ec-

(4) Cfr. la corrispondente nota a pag. 7.

1939 (1). — Compartimenti e Provincie (2).

L A Z I O						A B R U Z Z I E M O L I S E						C A M P A N I A						NUMERI DELL'ELENCO NOSOLOGICO (Nom. dett.)				
Frosinone	Littoria	Rieti	Roma	Viterbo.	TOTALE			Campobasso	Chieti	L'Aquila (*)	Pescara	Teramo	TOTALE			Avellino	Benevento		Napoli	Salerno	TOTALE	
					M	F	F						M	F	F						M	F
16	17	18	19	20	21	22	23	24	25	26	27	28	29	30	31	32	33	34	35	36		
5.975	2.443	2.225	18.335	3.153	32.131	15.088	6.432	5.221	5.141	2.898	3.508	23.200	11.575	6.891	5.140	37.744	10.820	60.595	29.909			
405	177	154	3.012	292	4.040	1.914	435	464	478	261	437	2.075	1.053	466	342	3.516	916	5.240	2.511			
33	25	14	100	19	191	87	39	37	29	29	51	185	114	39	34	201	81	355	191	1 e?		
33	25	14	99	19	190	96	37	34	28	28	49	176	107	35	20	189	74	318	169	1		
			1		1	1	2	3	1	1	2	9	7	4	14	12	7	37	22	3		
		2	5		8	2	3		2			5			1			1	1	5		
																				6		
																				a		
																				b		
																				c		
7	19	6	142		174	69	22	8	14	5	6	55	20	38	16	96	16	166	85	7		
5	2		15		22	8	4		2			6	3	25	5	36	1	67	36	8		
18	1	64	15		98	51	30	33	22	5	24	114	68	18	10	109	59	196	107	9		
39	11	16	204	16	286	145	25	18	38	20	34	135	65	19	21	111	19	170	76	10		
29	23	17	264	58	391	200	57	78	128	51	49	363	181	90	68	493	180	831	410	11		
24	21	13	229	48	335	164	44	58	114	44	42	302	149	60	57	386	130	633	308	a		
5	2	4	35	10	56	36	13	20	14	7	7	61	32	30	11	107	50	198	102	b		
2			10		12	6	3	6		2	3	14	4	4	1	10	8	23	9	13		
			1		1	1	2									2		2	1	a		
			9		9	2	3									1		3		b		
2					2	2	6					7	3					18	8	c		
10	2	2	70	3	87	48	4	11	6	5	2	28	18	13	3	53	15	84	46	15		
9			10	2	21	9	3	2	3			8	4	10	3	10	5	28	15	16		
2		1	10		13	7	2		7	1		10	7			5	3	8	7	17		
2	1	1	20	1	25	11		5	3		1	9	3	2	1	66	1	70	31	18		
2	2	1	2	1	8	5										1	3	4		20		
																		5		21		
2	2	1	14	1	20	11	4	5	2	2	3	16	5	10	4	54	15	83	34	22		
201	61	71	1.734	135	2.202	1.044	176	199	168	112	232	886	456	104	118	1.676	359	2.257	1.061	23 a 32		
129	40	45	1.369	100	1.683	796	104	142	101	80	183	610	291	61	76	1.322	266	1725	786	23		
41	11	13	187	16	268	115	20	26	25	10	18	99	56	16	23	156	31	226	111	24		
9	2	6	39	3	59	35	24	12	15	5	5	61	44	14	5	87	24	130	74	25		
6	2		31	3	42	20	5	5	1	5	7	23	16	2	2	22	6	32	19	26		
1		2	13	2	18	6	10	5	1	4	6	26	15	3	5	29	10	47	19	27		
									1		1	2		1	1		2	4	4	28		
1			1		2	2		2	1			3	3	1	1	9	1	12	7	29		
5	2	2	25	6	40	17	3		5	2	4	14	3	2	1	5	5	13	6	30		
			1		1							1				3		3	3	31		
9	4	3	68	5	89	53	9	7	18	5	8	47	28	4	4	43	14	65	32	32		
8	2	1	56	2	69	40	5	5	6	3	1	20	12	1	2	16	3	22	11	a		
1		1	1		2	2	2		2	2	2	8	6				2	2	1	b		
	2	2	11	3	18	11	2	2	10		5	19	10	3	2	27	9	41	20	c		
																				33		
8	5	4	128	5	150	41	15	19	6	10	11	61	28	7	17	248	36	308	115	34		
3	3		54	1	61	28	9	10	3	5	4	31	14	6	12	157	15	190	88	a		
							1					1								b		
5	2	4	74	4	89	13	5	9	3	5	7	29	14	1	5	91	21	118	27	c		
1			3		4													6		35		
21	15	11	179	28	254	126	23	30	25	11	12	101	44	22	235	72	370	181	36			
17	15	9	149	27	217	108	21	28	17	10	12	88	40	36	17	211	68	332	164	a		
4		2	28	1	35	17	2	2	7	1		12	4	4	5	24	4	37	16	b		
			2		2	1			1			1		1			1	1	1	c		
7	4	2	11	4	28	14	5	4	9			18	4	4	7	27	4	42	11	38		
4	3	1	10	3	21	11	2	3	8			13	2	2	20	1	3	25	6	a		
3	1		1	1	7	3	3	1	1			5	2	2	5	7	3	17	5	b		
			4		4	1						1			1	7	1	9	5	39		

ettuata. (e) eccettuati i gangli bronchiali, mesenterici e retroperitoneali. (f) non puerperali.

Segue Tav. 135. — Morti per cause,

NUMERI DELL'ELENCO NOSOLOGICO (Nom. dett.)	CAUSE DI MORTE (a)	Segue TOSCANA				MARCHE						UMBRIA				
		Siena	TOTALE			Ancona	Ascoli Piceno	Macerata	Pesaro e Urbino	TOTALE			Perugia	Terni	TOTALE	
			M	F	F					M	F	F			M	F
			3	4	5					6	7	8			9	10
40	Anchilostomiasi	—	1	—	—	—	—	—	—	—	—	—	—	—	—	—
41	Cisti idatica	1	12	5	1	—	—	1	1	3	2	1	—	—	1	—
	a) del fegato	—	7	2	1	—	—	—	1	2	2	—	—	—	—	—
	b) altre localizzazioni	1	5	3	—	—	—	1	—	1	—	1	—	—	1	—
42	Altre malattie dovute a elminti	—	8	5	—	—	2	1	1	4	4	—	—	—	—	—
43	Micosi	1	11	3	2	1	—	—	2	5	3	3	1	—	4	1
44	Altre mal. infettive e parassitarie	—	4	1	3	—	—	—	—	3	1	1	1	—	2	1
	II. - Tumori (neoplasie)	415	4.191	2.074	340	174	291	319	1.124	568	424	163	587	335		
45 a 53	Cancro ed altri tumori maligni	405	4.059	1.990	321	165	274	302	1.062	527	402	155	557	313		
45	Tumori mal. della bocca e faringe	14	159	22	13	9	16	5	43	7	17	8	25	9		
46	Tumori mal. tubo dig. e peritoneo	289	2.642	1.165	196	83	166	204	649	278	228	81	309	151		
	a) esofago	10	96	18	7	3	4	11	25	6	6	2	8	4		
	b) stomaco e duodeno	216	1.793	776	109	55	116	118	398	158	139	44	183	84		
	c) retto	12	140	53	15	5	7	12	39	17	9	8	17	7		
	d) fegato e vie biliari	24	341	175	40	17	24	39	120	61	48	16	64	39		
	e) pancreas	6	47	14	4	—	2	3	9	3	5	2	7	1		
	f) peritoneo	3	15	9	3	1	1	3	8	6	1	4	5	3		
	g) altri organi	20	210	120	18	2	12	18	50	27	20	5	25	13		
47	Tumori maligni dell'app. respirat.	8	120	33	9	8	9	8	34	11	17	2	19	9		
48	— dell'utero	26	243	243	23	11	15	20	69	69	42	15	57	57		
49	— degli altri org. genit. della donna	5	58	58	3	2	—	3	8	8	7	2	9	9		
50	— delle mammelle	20	234	230	21	21	24	17	83	80	23	14	37	34		
51	— degli org. genito-urin. dell'uomo	11	156	—	15	7	10	16	48	—	13	9	22	—		
52	— della pelle	4	68	26	12	4	7	6	29	18	10	6	16	8		
53	— di altri organi o di org. non spec.	28	379	213	29	20	27	23	99	56	45	18	63	36		
54	Tumori non maligni	6	67	50	13	3	11	13	40	27	12	5	17	15		
	a) organi genitali della donna	2	43	43	10	2	6	7	25	25	10	4	14	14		
	b) altri organi	4	24	7	3	1	5	6	15	2	2	1	3	1		
55	Tumori a carattere mal. non spec.	4	65	34	6	6	6	4	22	14	10	3	13	7		
	a) organi genitali della donna	—	1	1	—	—	—	—	—	—	—	—	—	—		
	b) altri organi	4	64	33	6	6	6	4	22	14	10	3	13	7		
	III. - Malattie reumatiche, della nutrizione, ecc. (b)	63	733	411	119	85	66	60	330	172	128	52	180	96		
56	Reumatismo articolare acuto	18	175	104	17	21	6	16	60	29	47	20	67	37		
57	Reumatismo cronico, osteo-artrite	8	83	53	21	8	14	9	52	26	13	4	17	8		
58	Gotta	—	8	2	2	3	1	1	7	1	1	1	2	—		
59	Diabete mellito	21	365	195	55	36	35	16	142	81	41	17	58	32		
60	Scorbuto	—	—	—	1	—	—	—	1	2	—	—	1	1		
	a) scorbuto infantile (morbo di Barlow)	—	—	—	—	—	—	—	1	1	—	—	—	—		
	b) scorbuto	—	—	—	1	—	—	—	—	1	—	—	1	1		
62	Pellagra	—	1	1	—	—	—	—	1	1	—	—	—	—		
63	Rachitismo	1	3	1	1	1	5	3	10	6	4	1	5	3		
64	Osteomalacia	—	3	3	—	—	—	—	1	1	—	2	2	2		
65	Mal. ghiand. pituitaria (ipofisi)	—	1	1	—	—	—	—	—	—	1	—	1	1		
66	Mal. ghiand. tiroide e paratiroidi	3	34	24	8	6	4	4	22	13	7	1	8	2		
	a) gozzo semplice	2	6	5	1	—	—	—	1	1	—	—	—	—		
	b) gozzo esofalmico	—	16	14	—	2	2	—	4	4	1	—	1	—		
	c) mixedema e cretinismo	—	2	2	3	1	—	—	4	3	—	—	—	—		
	d) tetania	1	8	3	4	3	2	3	12	4	6	1	7	2		
	e) altre	—	2	—	—	—	—	—	1	1	—	—	—	—		
67	Malattie del timo	2	20	9	8	1	1	5	15	4	6	3	9	3		
68	Mal. ghiand. o capsule surren. (c)	7	26	13	5	6	—	1	12	8	4	3	7	4		
69	Altre malattie generali	3	14	5	1	3	—	2	6	3	3	—	3	3		
	IV. - Malattie del sangue e degli organi ematopoietici	17	204	93	21	16	23	17	77	32	22	24	46	21		
70	Stati emorragipari	1	22	11	4	2	2	2	10	4	2	2	4	3		
	a) porpora primitiva	—	16	9	3	1	—	2	6	2	1	1	2	2		
	b) emofilia	1	6	2	1	1	2	—	4	2	1	1	2	1		

(1) Cfr. la nota (*) a pag. 156.

(2) Per i dati del Regno cfr. la Tav. 140.

(a) Cfr. la nota (a) a pag. 156. (b) delle ghiandole endocrine e altre malattie generali. (c) malattia d'Addison (non indicate come tubercolari).

(*) Cfr. la corrispondente nota a pag. 7.

Segue Tav. 135 — Morti per cause,

NUMERI DELL'ELENCO NOSOLOGICO (Nom. dett.)	CAUSE DI MORTE (a)	Segue TOSCANA			MARCHE					UMBRIA				
		Siena	TOTALE		Ancona	Ascoli Piceno	Macerata	Pesaro e Urbino	TOTALE		Perugia	Terni	TOTALE	
			M	F					M	F			M	F
			3	4					5	6			7	8
71	Anemie	8	57	33	6	6	1	4	17	10	5	7	12	3
	a) anemia pernicioso progressiva	8	45	24	5	5	1	2	13	7	4	6	10	3
	b) altre	—	12	9	1	1	—	2	4	3	1	1	2	—
72	Leucemie e aleucemie	6	111	43	11	6	19	11	47	15	13	13	26	12
	a) leucemie vere	4	55	29	3	4	7	9	23	8	10	9	19	9
	b) aleucemie	2	56	14	8	2	12	2	24	7	3	4	7	3
73	Malattie della milza	1	11	5	—	1	1	—	2	2	2	2	4	3
74	Altre mal. sangue e org. ematop.	1	3	1	—	1	—	—	1	1	—	—	—	—
	V. - Avvelenamenti cronici e intossic.	4	28	2	4	7	4	6	21	3	11	3	14	3
75	Alcoolismo	4	28	2	4	7	4	6	21	3	11	3	14	3
	a) acuto	—	2	—	—	—	—	—	—	—	—	—	—	—
	b) cronico	4	26	2	4	7	4	6	21	3	11	3	14	3
76	Avvelenam. cronici da sost. organ.	—	—	—	—	—	—	—	—	—	—	—	—	—
	a) professionali	—	—	—	—	—	—	—	—	—	—	—	—	—
	b) altri	—	—	—	—	—	—	—	—	—	—	—	—	—
77	Avvelenam. cron. da sost. minerali	—	—	—	—	—	—	—	—	—	—	—	—	—
	a) professionali	—	—	—	—	—	—	—	—	—	—	—	—	—
	b) altri	—	—	—	—	—	—	—	—	—	—	—	—	—
	VI. - Mal. del sistema nervoso, ecc. (b)	603	5.040	2.271	689	647	697	683	2.716	1.317	1133	400	1.533	735
78	Encefalite (non epidemica)	1	47	15	2	2	2	3	9	2	9	1	10	4
	a) ascesso del cervello	—	12	3	—	—	1	2	3	1	3	—	3	1
	b) altre	1	35	12	2	2	1	1	6	1	6	1	7	3
79	Meningite semplice	11	158	71	13	11	5	7	36	14	17	4	21	11
80	Atassia locomotrice progressiva	1	12	5	—	1	1	—	2	—	1	—	1	1
81	Altre malattie del midollo spinale	6	65	22	9	4	2	8	23	16	11	2	13	6
82	Emorragia, embolia e tromb. cer.	532	4.256	1.959	601	545	576	584	2.306	1.144	982	367	1.349	664
	a) emorragia cerebrale	362	3.214	1.452	354	405	379	347	1.485	730	756	271	1.027	510
	b) embolia e trombosi cerebrale	95	568	286	195	91	112	182	580	297	111	60	171	91
	c) emiplegia ed altre paralisi (c)	75	474	221	52	49	85	55	241	117	115	36	151	63
83	Paralisi progressiva degli alienati	13	81	15	7	9	2	7	25	5	7	2	9	2
84	Demenza precoce e altre psicosi	5	90	38	14	16	18	8	56	33	19	—	19	6
	a) demenza precoce	—	17	7	2	2	5	4	13	11	2	—	2	—
	b) altre psicosi	5	73	31	12	14	13	4	43	22	17	—	17	6
85	Epilessia	15	91	38	9	13	12	6	40	13	17	4	21	6
86	Convulsioni (bambini — 5 anni)	5	66	25	23	24	65	41	153	58	41	12	53	24
87	Altre malattie del sistema nervoso	12	116	51	6	16	9	14	45	20	17	3	20	8
	a) corea	—	1	1	—	—	1	—	1	—	—	—	—	—
	b) nevrite	—	3	1	—	1	—	—	1	1	3	1	4	2
	c) paralisi agitante	6	66	25	3	9	7	9	28	16	9	2	11	3
	d) sclerosi a placche	2	12	6	—	1	—	—	1	—	2	—	2	1
	e) altre	4	34	19	3	5	1	5	14	3	3	—	3	2
88	Malattie degli organi della vista	—	2	1	—	—	1	—	1	1	—	—	—	—
89	Mal. dell'orecchio e del seno mastoideo	2	56	31	5	6	4	5	20	11	12	5	17	3
	a) otite	1	29	16	3	6	2	3	14	8	7	1	8	1
	b) altre	1	27	15	2	—	2	2	6	3	5	4	9	2
	VII. - Malattie dell'appar. circolatorio	541	5.671	3.029	609	500	530	522	2.161	1.237	995	362	1.357	708
90 a 95	Malattie del cuore :	386	4.478	2.484	472	375	424	410	1.681	1.004	833	289	1.102	587
90	Pericardite	2	11	4	1	1	1	1	4	1	4	—	4	1
91	Endocardite acuta	1	28	12	4	7	2	3	16	9	9	3	12	8
92	Endocardite cr., comp. le aff. valv.	124	1.413	852	169	175	147	112	603	396	362	63	425	239
93	Malattie del miocardio	178	1.585	872	173	96	134	178	581	335	252	125	377	195
	a) miocardite acuta	3	25	13	3	3	4	1	11	5	—	—	—	—
	b) miocardite cron. e degeneraz. del miocar.	91	647	361	81	50	72	76	279	173	151	52	203	110
	c) non specificate	84	913	498	89	43	58	101	291	157	101	73	174	85
94	Mal. arterie coronarie e angina pect.	27	336	107	30	12	27	22	91	29	23	20	43	15
95	Altre malattie del cuore	54	1.105	637	95	84	113	94	386	234	183	58	241	129
	a) malattie funzionali del cuore	2	24	13	17	7	1	3	28	18	2	—	2	2
	b) altre e non specificate	52	1.081	624	78	77	112	91	358	216	181	58	239	127
96	Aneurisma, eccet. l'aneur. del cuore	4	29	9	6	4	2	3	15	3	9	2	11	6
97	Arteriosclerosi (d)	127	901	418	99	104	87	79	369	187	124	74	198	91

(1) Cfr. la nota (*) a pag. 156.

(2) Per i dati del Regno cfr. la Tav. 140.

(a) Cfr. la nota (a) a pag. 156. (b) e degli organi dei sensi. (c) senza indicazione della causa. (d) eccettuate le malattie delle arterie coronarie.

(*) Cfr. la corrispondente nota pag. 7.

1939 (1). — Compartimenti e Province (2).

L A Z I O						A B R U Z Z I E M O L I S E								C A M P À N I A						NUMERI DELL'ELENCO NOSOLOGICO (Nom. dett.)
Frosinone	Littoria	Rieti	Roma	Viterbo	TOTALE		Campobasso	Chieti	L'Aquila (*)	Pescara	Teramo	TOTALE		Avellino	Benevento	Napoli	Salerno	TOTALE		
					M	F						F	M					F	M	
16	17	18	19	20	21	22	23	24	25	26	27	28	29	30	31	32	33	34	35	
9	3	2	22	8	44	20	23	15	10	6	5	59	37	16	6	38	29	89	50	71
4	2	2	10	5	23	9	8	9	7	3	3	30	18	7	2	13	11	33	23	a
5	1	—	12	3	21	11	15	6	3	3	2	29	19	9	4	25	18	56	27	b
9	4	—	96	10	119	45	17	6	7	3	4	37	12	13	8	67	15	103	36	72
8	2	—	56	6	72	26	9	4	1	1	2	17	4	9	6	34	10	59	25	a
1	2	—	40	4	47	19	8	2	6	2	2	20	8	4	2	33	5	44	11	b
1	—	1	5	2	9	3	1	2	1	—	2	6	4	1	1	4	—	6	2	73
—	—	—	2	—	2	1	—	—	1	1	—	2	—	—	1	1	—	2	—	74
3	—	—	7	2	12	2	1	1	3	1	7	13	1	1	1	14	8	24	2	—
3	—	—	6	2	11	1	1	1	3	1	7	13	1	1	1	12	8	22	2	75
—	—	—	3	1	4	—	—	1	—	—	—	1	—	1	—	1	2	4	1	a
3	—	—	3	1	7	1	1	—	3	1	7	12	1	—	1	11	6	18	1	b
—	—	—	1	—	1	1	—	—	—	—	—	—	—	—	—	—	—	—	—	76
—	—	—	—	—	—	—	—	—	—	—	—	—	—	—	—	—	—	—	—	a
—	—	—	1	—	1	1	—	—	—	—	—	—	—	—	—	—	—	—	—	b
—	—	—	—	—	—	—	—	—	—	—	—	—	—	—	—	—	—	—	—	77
—	—	—	—	—	—	—	—	—	—	—	—	—	—	—	—	—	—	—	—	a
—	—	—	—	—	—	—	—	—	—	—	—	—	—	—	—	—	—	—	—	b
—	—	—	—	—	—	—	—	—	—	—	—	—	—	—	—	—	—	—	—	77
—	—	—	—	—	—	—	—	—	—	—	—	—	—	—	—	—	—	—	—	a
—	—	—	—	—	—	—	—	—	—	—	—	—	—	—	—	—	—	—	—	b
864	318	402	2.183	557	4.324	2.069	894	850	724	480	589	3.537	1.728	770	705	4.653	1.380	7.508	3.531	—
3	—	1	21	5	30	11	2	3	7	3	—	15	8	3	4	11	10	28	12	78
1	—	—	7	1	9	3	—	—	1	1	—	2	2	—	—	1	1	2	—	a
2	1	1	14	4	21	8	2	3	6	2	—	13	6	3	4	10	9	26	12	b
15	12	9	110	7	153	76	30	8	21	11	7	77	29	26	22	115	62	225	87	79
3	1	—	9	2	15	4	4	2	3	1	—	10	2	3	4	22	3	32	6	80
10	—	2	29	3	44	16	12	8	5	4	5	34	14	7	5	28	12	52	25	81
648	244	343	1.740	497	3.472	1.657	723	697	597	366	417	2.800	1.396	580	519	3.171	836	5.106	2.507	82
499	178	232	1.062	279	2.250	1.043	549	575	435	285	329	2.173	1.069	350	359	1.477	505	2.691	1.302	a
123	51	76	515	151	916	467	139	77	80	55	62	413	217	193	134	1.565	297	2.189	1.089	b
26	16	35	163	67	306	147	35	45	82	26	26	214	110	37	26	129	34	226	116	c
2	1	3	39	2	47	18	—	2	4	—	7	13	3	3	—	83	13	99	18	83
25	—	6	73	1	105	62	6	5	29	1	31	72	30	—	3	130	143	276	118	84
5	—	2	6	—	13	7	4	2	12	—	8	26	11	—	2	13	17	32	7	a
20	—	4	67	1	92	55	2	3	17	1	23	46	19	—	1	117	126	244	111	b
15	3	4	29	—	51	21	15	11	17	7	10	60	29	11	15	95	60	181	73	85
122	54	26	77	25	304	151	72	87	25	80	93	357	174	106	111	833	188	1.238	567	86
19	3	7	31	13	73	41	24	17	14	4	14	73	30	22	19	111	48	200	90	87
—	—	—	2	—	4	3	1	—	1	—	1	3	2	—	—	1	1	2	2	a
—	—	—	1	—	1	1	1	—	1	1	1	3	1	1	—	5	2	8	2	b
10	1	5	13	6	35	16	14	11	6	2	3	36	15	4	6	34	15	59	30	c
1	—	1	8	2	12	9	3	1	1	1	3	9	2	—	1	5	3	10	5	d
8	2	1	7	3	21	12	5	5	6	—	6	22	10	16	12	66	27	121	51	e
—	—	—	—	—	—	—	—	—	—	—	—	—	—	—	—	—	—	—	—	88
2	—	1	25	2	30	12	6	10	2	3	5	26	13	9	3	51	5	68	28	89
2	—	1	13	—	18	7	4	10	1	—	3	23	11	6	2	37	3	48	21	a
—	—	—	12	—	12	5	2	—	1	—	—	3	2	3	1	14	2	20	7	b
962	277	400	2.509	583	4.731	2.417	930	772	903	359	428	3.392	1.921	1.001	777	5.124	1.467	8.369	4.606	—
772	235	326	1.934	430	3.697	1.924	792	607	760	303	350	2.812	1.646	867	634	4.275	1.209	6.985	3.876	90 a 95
—	—	—	6	1	7	3	3	1	1	2	—	7	2	1	4	11	3	19	7	90
8	2	—	30	3	43	20	5	3	5	5	2	20	13	6	1	10	4	21	15	91
278	93	121	494	113	1.099	638	332	252	364	126	138	1.212	750	322	231	1.093	443	2.089	1.221	92
325	72	115	751	173	1.436	731	239	219	243	88	123	912	534	402	276	2.068	485	3231	1.862	93
7	2	2	9	1	21	10	1	1	6	1	—	9	7	4	2	19	7	32	14	a
201	33	55	442	92	823	402	118	111	152	55	87	523	303	210	154	843	242	1.449	827	b
117	37	58	300	80	592	319	120	107	85	32	36	380	224	188	120	1.206	236	1.750	1.021	c
21	15	17	275	32	360	113	42	41	30	13	18	144	50	43	36	428	95	602	176	94
140	53	73	378	108	752	419	171	91	117	69	69	517	297	93	86	665	179	1.023	595	95
5	—	5	19	13	42	25	4	1	7	—	4	16	6	8	5	18	5	36	20	a
135	53	68	359	95	710	394	167	90	110	69	65	501	291	85	81	647	174	987	575	b
6	1	2	21	3	33	8	3	3	3	2	3	14	4	1	2	30	5	38	13	96
158	30	63	414	128	793	392	115	136	119	46	61	477	233	107	117	661	220	1.105	600	97

Segue Tav. 135. — Morti per cause,

NUMERI DELL'ELENCO NOLOGICO (Nom. dett.)	CAUSE DI MORTE (a)	Segue TOSCANA			MARCHE						UMBRIA				
		Siena	TOTALE		Ancona	Ascoli Piceno	Macerata	Pesaro e Urbino	TOTALE			Perugia	Terni	TOTALE	
			M	F					M	F	F			M	F
			3	4					5	6	7			8	9
98	Cangrena	14	142	67	12	6	8	10	36	12	11	8	19	11	
	a) senile		12	7	4		2	3	9	4	1	2	3	2	
	b) altre	14	130	60	8	6	6	7	27	8	10	6	16	9	
99	Altre malattie delle arterie	4	51	17	6	5	3	11	25	16	10	7	17	7	
100	Mal. vene: varici, emorr., fleb., ecc.	5	37	23	5	3	2	5	15	8	3	1	4	2	
101	Mal. sist. linfat., linfangioite, ecc. . .		13	3	3		1	4	8	3	2	1	3	2	
102	Anomalie idiopatiche press. sang. . . .	1	17	7	3	3	1		7	1	3		3	2	
103	Altre mal. dell'appar. circolatorio . . .		3	1	3		2		5	3					
	VIII. - Mal. dell'apparato respiratorio	597	6.566	3.176	689	621	492	796	2.598	1.196	1.090	367	1.457	628	
104	Malattie delle fosse nasali e annessi		4	2	1			2	3	1					
105	Malattie della laringe		8	2	2	3		8	13	5	8	2	10	4	
106	Bronchite	126	1.122	624	136	88	112	178	514	280	199	63	262	121	
	a) acuta	24	145	78	20	13	12	34	79	39	45	11	56	29	
	b) cronica	60	476	262	72	49	57	71	249	130	86	24	110	50	
	c) non specificata	42	501	284	44	26	45	75	186	111	68	28	96	42	
107 a 109	Polmonite, tutte le forme	417	4.773	2.270	466	477	326	559	1.828	814	804	265	1.069	463	
107	Broncop., compr. la bronch. capil. . .	298	3.539	1.728	327	333	247	415	1.322	606	632	177	809	362	
108	Polmonite lobare	119	1.234	542	139	144	79	144	506	208	172	88	260	104	
110	Pleuriti	19	180	80	24	10	5	8	47	20	26	11	37	13	
111	Congest., edema, ecc. del polm. (b) . .	13	163	76	14	8	8	7	37	15	16	4	20	6	
112	Asma	13	193	90	29	26	30	26	111	47	23	12	35	15	
113	Enfisema polmonare	5	36	17	4	5	6	3	18	5	7	2	9	2	
114	Altre mal. app. respiratorio (c)	4	87	15	13	4	5	5	27	9	7	8	15	4	
	a) polmonite interstiziale cronica (d) . .		3	1	1	1	1	1	3	2	1		1	1	
	b) altre, compresa cangrena polmonare . .	4	84	14	12	3	5	4	24	7	6	8	14	3	
	IX. - Malattie dell'apparato digerente	204	2.321	978	370	313	298	286	1.267	556	451	180	631	238	
115	Mal. della cavità boccale, ecc. (e) . . .	5	77	30	3	5	3	16	27	13	16	10	26	10	
116	Malattie dell'esofago	1	2		1	2			3		1		1	1	
117	Ulcera dello stom. e del duodeno	24	246	54	28	30	19	11	88	22	37	11	48	5	
	a) stomaco	20	184	42	16	24	15	8	63	19	25	6	31	4	
	b) duodeno	4	62	12	12	6	4	3	25	3	12	5	17	1	
118	Altre mal. dello stomaco (cancro eccett.)	4	47	29	8	8	7	8	31	14	2	4	6	3	
119	Enteriti (al disotto di 2 anni)	41	515	222	150	120	124	115	509	242	175	42	217	92	
120	Enteriti e ulc. intest. (2 anni e più)	26	242	121	33	31	17	30	111	62	53	9	62	29	
	a) enterite	24	230	113	33	29	16	30	108	62	50	8	58	27	
	b) ulcera intestinale	2	12	8		2	1		3		3	1	4	2	
121	Appendicite	15	196	81	37	23	31	19	110	42	38	21	59	22	
122	Ernia, occlusione intestinale	21	310	140	29	22	31	27	109	51	34	26	60	20	
	a) ernia	14	125	51	13	8	15	14	50	16	15	12	27	9	
	b) occlusione intestinale	7	185	89	16	14	16	13	59	35	19	14	33	11	
123	Altre malattie dell'intestino	3	40	22	7	3	8	1	19	8	4	4	8		
124	Cirrosi del fegato	28	288	78	30	35	34	29	128	31	47	24	71	17	
	a) alcolica	1	13	1	3	2	3	1	9		5	2	7	1	
	b) non indicata come alcolica	27	275	77	27	33	31	28	119	31	42	22	64	16	
125	Altre mal. feg. (comp. atrof. gialla)	8	51	21	6	6	6	6	24	10	6	3	9	2	
126	Calcolosi biliare	6	75	57	13	6	2	2	23	17	10	5	15	13	
127	Altre m. della vescichetta e vie bil. . .	10	79	47	12	8	7	11	38	17	9	13	22	12	
128	Malattie del pancreas	1	2	1	3				4	2	1		1		
129	Peritonite senza causa indicata	11	151	75	10	14	9	10	43	25	18	8	26	12	
	X. - Mal. dell'app. urinario, ecc. (f)	121	1.338	509	170	102	147	118	537	225	230	87	317	144	
130 a 132	Nefrite :	81	881	414	110	74	108	84	376	187	154	52	206	115	
130	acuta	10	102	54	16	10	19	22	67	27	29	7	36	17	
131	cronica	37	421	199	63	45	49	33	190	100	66	30	96	59	
132	non specificata	34	358	161	31	19	40	29	119	60	59	15	74	39	

(1) Cfr. la nota (*) a pag. 156.

(2) Per i dati del Regno cfr. la Tav. 140.

(a) Cfr. la nota (a) a pag. 156. (b) embolia, infarto emorragico e trombotici. (c) eccezzuata la tubercolosi. (d) comprese le malattie professionali dell'appa-

(*) Cfr. la corrispondente nota a pag. 7.

1939 (1). — Compartimenti e Province (2).

L A Z IO					A B R U Z Z I E M O L I S E							C A M P À N I A						NUMERI DELL'ELENCO NOSOLOGICO (Norm. dett.)		
Frosinone	Littoria	Rieti	Roma	Viterbo	TOTALE		Campobasso	Chieti	L'Aquila (*)	Pescara	Teramo	TOTALE		Avellino	Benevento	Napoli	Salerno		TOTALE	
16	17	18	19	20	M F	F	23	24	25	26	27	M F	F	30	31	32	33		M F	F
4	5	2	50	7	68	32	4	5	13	2	9	33	10	9	10	61	13	93	54	98
1	2	1	7	2	13	5	2	1	6	1	3	13	1	3	—	13	3	19	10	a
3	3	1	43	5	55	27	2	4	7	1	6	20	9	6	10	48	10	74	44	b
15	4	2	38	9	68	28	10	11	1	2	4	28	13	10	9	66	17	102	45	99
1	1	3	18	2	25	12	1	6	1	2	1	11	4	2	2	14	2	20	11	100
3	—	1	6	1	11	5	2	1	1	—	—	4	3	3	—	11	—	14	6	101
2	1	1	24	3	31	14	3	2	5	—	—	10	6	1	3	5	1	10	1	102
1	—	—	4	—	5	2	—	1	—	2	—	3	2	1	—	1	—	2	—	103
1.135	534	342	3.288	473	5.772	2.537	1.292	904	759	433	557	3.945	1.888	1.616	1.189	9.860	2.353	15.018	7.276	
1	—	1	4	—	6	2	1	—	—	2	1	4	3	—	1	3	—	4	3	104
3	6	1	6	2	18	5	9	2	3	2	1	17	8	7	6	16	6	35	11	105
180	78	58	293	103	712	349	284	199	107	81	97	768	393	322	261	1.069	507	2.159	1.148	106
43	14	17	45	25	144	68	88	36	31	19	16	190	104	107	55	191	134	487	262	a
66	39	21	179	52	357	178	90	91	39	25	45	290	145	129	81	332	149	691	364	b
71	25	20	69	26	211	103	106	72	37	37	36	288	144	86	125	546	224	981	522	c
888	424	258	2.623	317	4.520	1.979	938	602	589	314	413	2.854	1.351	1.218	860	8.215	1.688	11.981	5.780	107 a 109
636	314	186	1.873	233	3.242	1.458	680	451	450	233	322	2.136	1.012	898	683	6.558	1.225	9.364	4.575	107
262	110	72	750	84	1.278	521	256	151	139	81	91	718	339	320	177	1.657	463	2617	1.205	108
15	9	8	127	9	168	68	15	16	13	7	11	62	25	23	19	220	43	305	135	110
7	6	3	70	13	99	37	5	10	5	1	1	22	9	8	6	76	19	109	48	111
19	4	7	50	16	96	44	23	58	28	12	22	143	76	20	22	128	58	228	99	112
3	3	1	14	7	28	14	10	8	6	3	3	30	10	4	4	28	7	43	13	113
9	4	5	101	6	125	39	9	9	8	11	8	45	13	14	10	105	25	154	39	114
1	—	1	10	3	15	4	1	5	1	3	—	10	4	3	2	15	5	25	10	a
8	4	4	91	3	110	35	8	4	7	8	8	35	9	11	8	90	20	129	29	b
918	360	232	1.542	247	3.299	1.417	976	757	681	481	474	3.369	1.645	1.105	792	5.475	1.589	8.961	4.207	
13	7	12	26	5	63	29	10	14	11	12	10	57	25	18	14	73	25	130	61	115
1	—	—	1	—	2	1	—	—	—	—	—	—	—	1	1	3	1	6	3	116
26	17	10	189	10	252	42	21	21	15	14	12	83	22	24	28	166	44	262	58	117
14	15	7	57	8	101	28	16	14	12	9	7	58	15	21	23	94	34	172	48	a
12	2	3	132	2	151	14	5	7	3	5	5	25	7	3	5	72	10	90	10	b
10	2	3	15	3	33	8	19	9	11	9	5	53	19	25	13	63	34	135	64	118
648	223	133	577	103	1.684	788	632	488	416	287	321	2.144	1.044	740	499	3.603	1.031	5.873	2.785	119
77	39	23	86	29	254	125	136	130	108	76	54	504	265	164	115	543	199	1.021	513	120
76	39	23	77	29	244	123	134	127	108	72	53	494	259	162	114	540	197	1.013	511	a
1	—	—	9	—	10	2	2	3	—	4	1	10	6	2	1	3	2	8	2	b
21	7	4	129	8	169	59	18	14	18	5	9	64	35	14	12	145	38	209	82	121
33	22	10	138	21	224	86	38	26	27	23	16	130	53	28	42	289	70	429	202	122
15	10	3	70	5	103	35	21	13	15	10	8	67	28	10	20	124	33	187	94	a
18	12	7	68	16	121	51	17	13	12	13	8	63	25	18	22	165	37	242	108	b
5	1	3	21	2	32	17	9	2	1	1	1	14	9	8	10	30	13	61	26	123
36	25	19	128	28	236	64	49	18	31	18	21	137	62	26	25	244	48	343	149	124
1	1	1	2	1	6	—	5	—	4	1	—	10	2	1	—	12	1	14	2	a
35	24	18	126	27	230	64	44	18	27	17	21	127	60	25	25	232	47	329	147	b
15	5	2	53	9	84	36	8	10	3	11	2	34	20	20	8	89	22	139	57	125
9	5	4	51	6	75	63	7	10	6	5	3	31	21	4	4	41	8	57	42	126
7	2	5	45	13	72	42	8	5	14	11	5	43	25	6	13	95	19	133	84	127
—	1	—	8	1	10	3	—	—	2	—	—	2	1	—	—	3	—	3	2	128
17	4	4	75	9	109	54	21	10	18	9	15	73	44	27	8	88	37	160	79	129
213	99	80	808	131	1.331	578	198	209	194	118	119	838	363	274	184	2.122	579	3.159	1.494	
171	83	62	549	90	955	482	156	154	142	93	103	648	326	227	149	1.790	499	2.665	1.381	130 a 132
59	15	8	79	11	172	88	45	33	33	23	24	158	75	65	56	431	160	712	369	130
59	37	32	351	42	521	265	68	87	67	42	51	315	163	100	55	729	164	1.048	551	131
53	31	22	119	37	262	129	43	34	42	28	28	175	88	62	38	630	175	905	471	132

ato respiratorio. (e) dei suoi annessi, della faringe, delle tonsille, comprese le vegetazioni adenoidi. (f) e dell'apparato genitale.

Segue Tav. 135. — Morti per cause,

NUMERI DELL'ELENCO NOLOGICO (Nom. dett.)	CAUSE DI MORTE (a)	Segue TOSCANA			MARCHE						UMBRIA			
		Siena	TOTALE		Ancona	Ascoli Piceno	Macerata	Pesaro e Urbino	TOTALE		Perugia	Terni	TOTALE	
			M	F					M	F			M	F
			3	4					5	6			7	8
133	Altre malattie dei reni, ecc. (b) . . .	8	88	31	11	3	12	6	32	15	13	6	19	10
	a) pielite	3	47	16	8	3	6	4	21	12	10	5	15	7
	b) altre	5	41	15	3	—	6	2	11	3	3	1	4	3
134	Calcolosi delle vie urinarie	2	30	10	8	4	4	2	18	4	11	5	16	5
	a) calcolosi dei reni e vie urinarie superiori	1	22	9	4	4	2	2	12	4	3	4	7	3
	b) calcolosi della vescica	1	7	1	4	—	2	—	6	—	8	1	9	2
	c) calcolosi senza altre indicazioni	—	1	—	—	—	—	—	—	—	—	—	—	—
135	Mal. della vescica, esclusi i tumori	7	98	34	12	6	5	7	30	9	17	5	22	4
	a) cistite	6	83	34	11	4	5	6	26	9	14	3	17	4
	b) altre	1	15	—	1	2	—	1	4	—	3	2	5	—
136	Mal. dell'uretra, asc. urinoso, ecc.	2	13	—	2	3	—	1	6	—	3	1	4	—
	a) stenosi uretrale	2	10	—	1	1	—	—	2	—	2	1	3	—
	b) altre	—	3	—	1	2	—	1	4	—	1	—	1	—
137	Malattie della prostata	20	208	—	22	11	15	16	64	—	25	15	40	—
138	Mal. organi genitali dell'uomo (c)	—	—	—	—	1	—	—	1	—	—	—	—	—
139	Mal. organi genitali della donna (c)	1	20	20	5	—	3	2	10	10	7	3	10	10
	a) ovaie, trombe e parametri	—	9	9	3	—	1	2	6	6	3	2	5	5
	b) utero	1	7	7	2	—	2	—	4	4	2	1	3	3
	c) mammelle	—	1	1	—	—	—	—	—	—	1	—	1	1
	d) altre	—	3	3	—	—	—	—	—	—	1	—	1	1
	XI. - Malattie gravid., parto e puerp.	18	116	116	19	12	10	15	56	56	25	19	44	44
140	Aborto con condizioni settiche	2	10	10	—	—	1	2	3	3	3	2	5	5
141	Aborto, senza ind. di cond. sett. (d)	2	3	3	—	—	1	—	1	1	—	—	—	—
142	Gestazione ectopica	—	10	10	2	—	—	1	3	3	2	1	3	3
143	Altri accidenti della gravidanza (e)	—	1	1	—	—	—	—	—	—	—	—	—	—
144	Emorragia puerperale	4	24	24	4	2	2	6	14	14	3	3	6	6
	a) da placenta previa	1	9	9	3	—	—	1	4	4	2	1	3	3
	b) altre emorragie	3	15	15	1	2	2	5	10	10	1	2	3	3
145	Setticemia e infezioni puerperali (f)	—	29	29	4	5	3	3	15	15	5	4	9	9
	a) setticemia e piemia puerperali	—	29	29	4	5	3	3	15	15	5	4	9	9
	b) tetano puerperale	—	—	—	—	—	—	—	—	—	—	—	—	—
146	Albuminuria e eclampsia puerper.	6	26	26	5	3	2	1	11	11	8	7	15	15
147	Altre forme di tossiemia della grav.	—	2	2	—	—	—	—	—	—	—	—	—	—
148	Phlegmasia alba dolens, ecc. (g)	1	3	3	2	—	1	1	4	4	—	—	—	—
	a) phlegmasia alba dolens e trombosi	—	—	—	1	—	—	—	1	1	—	—	—	—
	b) embolia o morte improvvisa	1	3	3	1	—	1	1	3	3	—	—	—	—
149	Altri accidenti del parto	2	7	7	2	2	—	1	5	5	3	2	5	5
150	Altre malattie non definite (h)	1	1	1	—	—	—	—	—	—	1	—	1	1
	XII. - Mal. della pelle e del tess. cellul.	10	136	63	16	12	9	20	57	28	30	10	40	12
151	Foruncoli	3	16	9	4	4	2	—	10	4	4	2	6	2
152	Flemmone, ascesso caldo	4	96	42	10	7	6	17	40	22	22	5	27	7
153	Altre malattie della pelle, ecc. (i)	3	24	12	2	1	1	3	7	2	4	3	7	3
	XIII. - Malattie delle ossa e degli organi della locomozione	5	90	38	14	6	10	14	44	15	9	3	12	3
154	Osteomielite infettiva acuta	1	62	26	12	4	8	9	33	11	3	1	4	1
155	Altre malattie delle ossa (l)	—	11	4	1	—	1	1	3	1	2	—	2	1
156	Mal. articolazioni, ecc. (m)	4	17	8	1	2	1	4	8	3	4	2	6	1
	a) articolaz. (eccett. la tbc. e il reumatismo)	4	17	8	—	2	1	4	7	3	4	2	6	1
	b) altri organi della locomozione	—	—	—	1	—	—	—	1	—	—	—	—	—
	XIV. - Vizi di conformazione congen.	16	217	100	23	27	21	24	95	46	30	17	47	21
157	Vizi di conformazione congeniti (n)	16	217	100	23	27	21	24	95	46	30	17	47	21
	a) idrocefalia	1	17	7	1	4	3	5	13	5	—	1	1	1
	b) spina bifida e meningocele	2	30	16	6	4	5	2	17	13	11	2	13	7
	c) malformazioni congenite del cuore	8	110	47	8	11	5	9	33	13	8	11	19	5
	d) mostruosità	—	8	6	—	—	2	—	2	2	4	—	4	2
	e) altri	5	52	24	8	8	6	8	30	13	7	3	10	6
	XV. - Malattie dell'infanzia	151	1.538	687	190	173	171	336	870	399	356	130	486	214
158	Debolezza congenita	21	296	132	47	51	47	162	307	148	103	27	130	59
159	Nascita prematura (n)	95	875	395	94	83	91	114	382	176	181	76	257	112

(1) Cfr. la nota (*) a pag. 156.

(2) Per i dati del Regno cfr. la Tav. 140.

(a) Cfr. la nota (a) a pag. 156. (b) dei bacinetti e degli ureteri (non comprese le malattie dei reni, da gravidanza). (c) non indicate come veneree. (d) ma cificata come settica). (h) o condizioni non specificate del puerperio. (i) dei suoi annessi e del tessuto cellulare. (l) eccettuata la tubercolosi. (m) e degli

(*) Cfr. la corrispondente nota a pag. 7.

1939 (1). — Compartimenti e Province (2).

L A Z I O						A B R U Z Z I E M O L I S E						C A M P A N I A						NUMERI DELL'ELENCO NOSOLOGICO (Nom. dett.)		
Frosinone	Littoria	Rieti	Roma	Viterbo	TOTALE		Campobasso	Chieti	L'Aquila (*)	Pescara	Teramo	TOTALE		Avellino	Benevento	Napoli	Salerno		TOTALE	
					M	F						M	F						M	F
16	17	18	19	20	21	22	23	24	25	26	27	28	29	30	31	32	33		34	35
13	2	4	60	11	90	41	18	8	7	4	3	40	17	8	5	91	25	129	55	133
7		3	43	4	57	28	11	5	4	3	2	25	12	6	4	60	17	87	37	a
6	2	1	17	7	33	13	7	3	3	1	1	15	5	2	1	31	8	42	18	b
	1	1	29	3	34	13	3	3	7		1	14	5	3	5	28	3	39	18	134
	1	1	26	2	30	13	2	3	5			11	5	2	5	23	3	33	17	a
			3	1	4		1		2			3		1		5		6	1	b
																				c
4	3	3	20	9	39	11	7	15	7	2	3	34	3	18	16	79	23	136	15	135
4	2	3	12	7	28	10	7	10	5	1	3	26		17	14	63	22	116	13	a
	1		8	2	11	1		5	2	1		8	3	1	2	16	1	20	2	b
1		1	19		21		1	2	1	1	1	6			1	21	3	25		136
1			9		10		1	2		1	1	5			9		9	9		a
1			10		11			1				1			12	3	16	16		b
22	9	8	106	16	161		8	25	28	15	7	83		15	8	98	23	144		137
										1		1		1		5		6		138
2	1	1	25	2	31	31	5	2	2	2	1	12	12	2		10	3	15	15	139
2	1		14	1	18	18	1	1		1	1	4	4			1	2	3	3	a
		1	10	1	12	12	3	1	2	1		7	7	1		7	1	9	9	b
			1		1	1	1					1	1	1		2		3	3	c
																				d
26	12	11	98	9	156	156	26	28	15	14	15	98	98	34	24	162	48	268	268	
1			14		15	15	1	2	1		4	8	8	1	1	4	3	9	9	140
			1		1	1	2	2			1	5	5	1		3		4	4	141
	1	1	6		8	8		1		2	1	4	4			5		5	5	142
1			1		2	2	2					1	1							143
8	2	3	13	2	28	28	6	3	3	1	2	15	15	8	7	32	16	63	63	144
3	1		6	2	12	12	2	1				3	3	3	1	13	5	22	22	a
5	1	3	7		16	16	4	2	3	1	2	12	12	5	6	19	11	41	41	b
8	4	4	24	3	43	43	3	9	5	7	1	25	25	16	5	35	17	73	73	145
8	4	4	24	3	43	43	3	9	5	6	1	24	24	16	5	35	17	73	73	a
										1		1	1							b
4	4	1	21	3	33	33	7	8	1	2	4	22	22	5	9	46	8	68	68	146
			1		1	1	3					3	3			3		3	3	147
2		1	5		8	8				1		1	1		1	12		13	13	148
1			1		1	1									2			2	2	a
1		1	5		7	7				1		1	1		1	10		11	11	b
2	1	1	12	1	17	17	3	3	4	1	2	13	13	3	1	22	2	28	28	149
										1		1	1			2		2	2	150
28	10	8	117	10	173	56	23	31	14	16	6	90	39	35	15	225	47	322	139	
4	3	1	15		23	6	1	8	2	3		14	7	3	2	38	5	48	16	151
22	7	5	80	7	121	34	17	16	8	11	5	57	26	29	11	162	34	236	104	152
2		2	22	3	29	16	5	7	4	2	1	19	6	3	2	25	8	38	19	153
8	4	3	50	5	70	24	8	7	9	4	6	34	10	9	5	62	19	95	33	
5	4	2	32	3	46	12	3	6	7	4	6	26	7	8	4	54	11	77	26	154
1		1	9		11	5	1		1			2	1		4	4	8	8	2	155
2			9	2	13	7	4	1	1			6	2	1	1	4	4	10	5	156
2			8	2	12	7	2		1			3	2	1	1	3	4	9	5	a
			1		1		2	1				3			1			1		b
51	19	10	152	9	241	119	43	38	22	20	22	145	66	49	47	220	102	418	201	
51	19	10	152	9	241	119	43	38	22	20	22	145	66	49	47	220	102	418	201	157
7	2		9		18	7	3	3	2		2	10	5	4	9	13	39	20	20	a
13	3	2	20		38	24	13	9	10	8	8	48	19	21	18	61	24	124	76	b
18	7	2	69	7	103	47	12	18	6	6	9	51	24	16	9	96	42	163	62	c
13	1		17		18	12	1	1	1	2		4	3		8	1	9	5	5	d
13	6	6	37	2	64	29	15	7	3	4	3	32	15	8	11	42	22	83	38	e
392	130	108	888	119	1.637	767	433	294	273	155	177	1.332	697	338	281	1.459	640	2.718	1.194	
157	60	36	95	33	381	179	175	120	107	64	64	530	251	143	127	513	307	1.090	494	158
151	32	45	548	52	828	397	143	129	110	58	80	520	230	86	78	571	211	946	427	159

comprese le emorragie. (e) non comprese le emorragie. (f) non specificate come conseguenza d'aborto. (g) embolia o morte improvvisa puerperale (non spe- altri organi della locomozione. (n) non compresi i nati morti.

Segue Tav. 135. — Morti per cause,

NUMERI DELL'ELENCO NOSOLOGICO (Nom. dett.)	CAUSE DI MORTE (a)	Segue TOSCANA					MARCHE					UMBRIA					
		Siena	TOTALE			Ancona	Ascoli Piceno	Macerata	Pesaro e Urbino	TOTALE			Perugia	Terni	TOTALE		
			M	F	F					M	F	F			M	F	F
			3	4	5					6	7	8			9	10	11
160	Conseguenze del parto (b)	10	95	45	13	13	9	13	48	22	26	7	33	13			
	a) con indicazione di operazione cesarea . . .																
	b) senza indicazione di operazione cesarea . .	10	95	45	13	13	9	13	48	22	26	7	33	13			
161	Altre malatt. speciali dell'infanzia	25	272	115	36	26	24	47	133	53	46	20	66	30			
	a) atelectasia	1	11	7	—	—	1	3	4	—	1	—	1	1			
	b) ittero dei neonati	3	45	18	5	6	2	3	16	7	8	5	13	8			
	c) sclerema e altre	21	216	90	31	20	21	41	113	46	37	15	52	21			
	XVI. - Senilità	134	2.123	1.229	255	290	287	283	1.115	636	445	150	595	312			
162	Senilità	134	2.123	1.229	255	290	287	283	1.115	636	445	150	595	312			
	a) con demenza senile	1	43	20	14	8	6	5	33	20	15	2	17	4			
	b) senza demenza senile	133	2.080	1.209	241	282	281	278	1.082	616	430	148	578	308			
	XVII. - Morti violente e accidentali.	87	1.100	251	159	108	107	106	480	140	247	108	355	76			
163 a 171	Suicidi :	21	219	56	34	8	19	17	78	23	42	14	56	14			
163	per ingestione di veleni (c)	—	17	10	2	1	—	1	4	1	2	—	2	1			
164	con gas tossici	—	2	—	—	—	—	—	—	—	1	—	1	—			
165	per impiccamento o strangol.	10	81	14	7	3	11	9	30	9	16	1	17	3			
166	per annegamento	5	37	15	8	—	6	1	15	8	8	8	16	6			
167	con arma da fuoco	3	34	5	9	1	1	2	13	1	9	2	11	—			
168	con arma da punta e da taglio	—	9	1	2	1	—	2	5	1	4	—	4	2			
169	per precipitaz. da luogo elev.	2	29	10	4	2	—	2	8	3	2	2	4	2			
170	per schiacciamento	1	8	1	2	—	—	—	2	—	—	1	1	—			
171	con altri mezzi	—	2	—	—	—	1	—	1	—	—	—	—	—			
172 a 175	Omicidi (3) :	2	26	9	3	5	5	2	15	7	3	2	5	1			
172	Infanticidio (a 0 anni)	—	—	—	1	—	—	—	1	—	1	—	1	—			
	a) subito dopo la nascita	—	—	—	1	—	—	—	1	—	1	—	1	—			
	b) altri, prima d'un anno	—	—	—	—	—	—	—	—	—	—	—	—	—			
173	Omicidi con arma da fuoco (d)	2	12	4	1	2	—	1	4	2	—	1	1	1			
174	Omicidi arma da tagli. e da punta (d)	—	5	2	1	3	4	—	8	5	1	—	1	—			
175	Omicidi con altri mezzi (d)	—	9	3	—	—	1	1	2	—	1	1	2	—			
176 a 194	Morti accidentali :	62	831	180	117	92	80	84	373	106	197	92	289	60			
176	Morsi o punture d'animali velenosi	—	—	—	—	—	1	—	1	1	1	—	1	—			
177	Avvelenamenti da alimenti gustati	1	3	1	1	—	—	—	1	1	1	—	1	1			
178	Assorbimento di gas tossici	1	6	1	1	1	—	—	2	1	—	—	1	—			
179	Altri avvelenam. accident. acuti (e)	—	5	1	1	—	2	1	4	3	1	1	2	—			
180	Per incendio	—	3	—	—	—	1	1	2	1	—	1	1	—			
181	Per ustioni accidentali (f)	6	63	28	16	15	16	7	54	33	36	10	46	29			
182	Per soffocazione meccanica accid.	1	4	1	3	1	—	1	5	—	2	2	4	1			
183	Per annegamento accidentale	8	84	25	15	8	11	13	47	13	23	1	24	7			
184	Per trauma acc. arma da fuoco (g)	1	7	1	2	2	2	2	8	2	2	3	5	2			
185	Per trauma acc. arma pun. o tagli. (g)	—	4	1	—	2	—	1	3	2	1	—	1	—			
186	Per lesioni accid. da caduta, ecc. (h)	38	548	106	64	57	36	49	206	44	105	63	168	17			
188	Per violenze di animali	—	7	—	2	1	2	2	7	—	6	—	6	—			
190	Per freddo eccessivo	1	4	3	—	—	2	—	2	2	—	—	—	—			
191	Per caldo eccessivo	2	4	—	1	1	—	1	3	1	2	1	3	—			
192	Per fulmine	—	10	5	1	3	1	1	6	—	1	—	1	1			
193	Per accidenti dovuti a corr. elettr.	1	19	1	4	1	1	—	6	—	4	2	6	—			
194	Per altri accidenti	2	60	6	6	—	5	5	16	2	12	8	20	2			
	a) corpi estranei	—	—	—	—	—	—	1	1	—	1	—	1	—			
	b) altri	2	60	6	6	—	5	4	15	2	11	8	19	2			
195	Morte violenta, ecc. (i)	2	24	6	5	3	3	3	14	4	5	—	5	1			
196	Per ferite di guerra	—	—	—	—	—	—	—	—	—	—	—	—	—			
198	Per esecuzione giudiziaria	—	—	—	—	—	—	—	—	—	—	—	—	—			
	XVIII. - Cause di morte non determ.	21	337	130	31	41	31	31	134	53	40	19	59	26			
199	Morte improvvisa	16	282	110	27	30	22	23	102	40	30	12	42	20			
200	Cause non specific. o mal definite	5	55	20	4	11	9	8	32	13	10	7	17	6			

(1) Cfr. la nota (*) a pag. 156.

(2) Per i dati del Regno cfr. la tav. 140.

(a) Cfr. la nota (a) a pag. 156. (b) non compresi i nati morti. (c) solidi o liquidi o per assorbimento di sostanze corrosive. (d) su persone di un anno omicidio, suicidio) è sconosciuta. (3) Cfr. la nota (1) a pag. 136.

(*) Cfr. la corrispondente nota a pag. 7.

1939 (1). — Compartimenti e Provincie (2).

L A Z I O						A B R U Z Z I E M O L I S E						C A M P A Ñ I A						NUMERI DELL'ELENCO NOSOLOGICO (Nom. dett.)			
Frosinone	Littoria	Rieti	Roma	Viterbo	TOTALE		Campobasso	Chieti	L'Aquila (*)	Pescara	Teramo	TOTALE		Avellino	Benevento	Napoli	Salerno		TOTALE		
					M	F						M	F						M	F	
16	17	18	19	20	21	22	23	24	25	26	27	28	29	30	31	32	33	34	35	36	
19	7	6	86	6	124	58	14	12	19	5	7	57	25	8	6	65	19	98	29	160	
19	7	6	86	6	124	58	14	12	19	5	7	57	25	8	6	64	19	97	29	a	
65	31	21	159	28	304	133	101	33	37	28	26	225	101	101	70	310	103	584	244	161	
1	3	—	3	—	7	3	3	1	1	—	—	5	5	6	—	22	2	30	14	a	
12	6	—	25	4	47	20	8	11	1	9	5	34	17	12	8	59	17	96	29	b	
52	22	21	131	24	250	110	90	21	35	19	21	186	84	83	62	229	84	458	201	c	
432	226	187	490	229	1.564	847	544	353	501	286	354	2.038	1.070	579	372	2.008	839	3.798	2.208		
432	226	187	490	229	1.564	847	544	353	501	286	354	2.038	1.070	579	372	2.008	839	3.798	2.208	162	
6	1	2	58	2	69	31	9	2	7	—	13	31	20	7	2	47	25	81	48	a	
426	225	185	432	227	1.495	816	535	351	494	286	341	2.007	1.050	572	370	1.961	814	3.717	2.160	b	
147	100	82	693	111	1.133	247	154	147	133	85	89	608	181	184	115	840	264	1.403	410		
14	3	4	114	22	157	43	20	21	15	10	13	79	24	21	17	131	27	196	82	163 a 171	
—	—	1	17	2	20	9	1	1	2	1	1	6	2	3	3	59	2	67	44	163	
—	—	7	—	—	7	5	—	—	—	—	—	—	—	—	—	—	—	—	—	—	164
6	1	2	15	3	27	4	5	12	5	3	6	31	10	5	1	9	8	23	4	165	
4	1	—	15	6	26	9	8	2	3	3	3	19	8	5	6	9	8	28	15	166	
2	1	1	31	3	38	3	4	2	3	2	1	12	—	4	5	28	4	41	4	167	
2	—	—	4	1	7	2	—	—	—	—	—	1	—	1	—	1	—	2	—	—	168
—	—	—	19	6	25	10	2	4	1	1	1	9	4	3	2	18	4	27	13	169	
—	—	—	5	1	6	1	—	—	1	—	—	1	—	—	—	5	1	6	2	170	
—	—	—	1	—	1	—	—	—	—	—	—	—	—	—	—	2	—	2	—	—	171
5	3	3	20	5	36	13	13	7	6	4	1	31	11	19	10	48	20	97	20	172 a 175	
—	—	—	—	2	2	—	1	—	—	1	—	2	—	—	2	2	—	4	2	172	
—	—	—	—	1	1	—	—	—	—	1	—	1	—	—	2	1	—	3	2	—	a
—	—	—	—	1	1	—	1	—	—	—	—	1	—	—	1	—	—	1	—	—	b
2	1	—	6	1	10	6	2	1	1	2	1	7	1	11	2	26	14	53	9	173	
1	1	2	6	2	12	3	6	3	3	—	—	12	7	6	3	14	4	27	5	174	
2	1	1	8	—	12	4	4	3	2	1	—	10	3	2	3	6	2	13	4	175	
126	92	74	551	81	924	185	121	119	103	68	73	484	142	144	86	648	209	1.087	303	176 a 194	
—	—	1	1	—	2	1	—	—	—	—	—	8	—	—	—	—	—	—	—	176	
—	—	—	2	2	4	3	3	—	5	—	—	8	2	—	—	—	2	2	1	177	
—	1	—	8	—	9	2	—	—	—	1	1	2	—	3	—	13	1	17	1	178	
1	2	—	4	—	7	3	3	1	1	—	—	5	1	—	2	6	3	11	6	179	
—	3	—	2	—	5	3	4	1	—	—	—	5	4	5	—	6	1	12	5	180	
27	18	5	40	13	103	41	35	35	20	9	15	114	57	47	28	86	51	212	114	181	
2	—	1	1	—	4	1	1	1	—	—	—	2	—	1	3	6	3	13	3	182	
18	12	7	42	8	87	21	13	9	3	6	5	36	13	11	11	36	20	78	17	183	
2	3	—	8	—	13	4	2	1	1	1	1	6	1	9	3	13	2	27	6	184	
1	—	—	3	—	4	2	1	—	1	—	—	3	—	1	—	1	2	4	—	—	185
58	43	53	397	52	603	94	47	58	57	43	40	245	52	54	34	396	94	578	125	186	
—	1	—	5	—	6	1	—	2	3	1	2	8	1	2	—	12	1	15	4	188	
1	—	—	3	—	4	1	—	2	—	—	—	3	—	2	—	3	—	5	1	190	
1	3	—	1	2	7	1	2	2	6	1	—	11	6	2	2	8	3	15	5	191	
3	2	3	2	1	11	2	1	1	—	1	—	9	—	1	2	4	7	14	5	192	
3	1	1	11	1	17	—	3	3	3	—	—	3	—	—	—	18	6	24	1	193	
9	3	3	21	2	38	5	6	3	3	4	8	24	5	6	1	40	13	60	9	194	
—	—	—	2	—	2	2	—	—	—	—	—	—	—	—	—	3	—	3	—	—	a
9	3	3	19	2	36	6	6	3	3	4	8	24	5	6	1	37	13	57	9	—	b
2	2	1	6	3	14	6	—	—	9	3	2	14	4	—	2	12	8	22	5	195	
—	—	—	—	—	—	—	—	—	—	—	—	—	—	—	—	—	—	—	—	—	196
—	—	—	2	—	2	—	—	—	—	—	—	—	—	—	—	1	—	1	—	—	198
84	32	35	248	22	421	168	85	51	77	24	24	261	128	79	62	177	87	405	164		
44	21	11	212	16	304	109	48	33	54	16	15	166	80	45	48	123	62	278	106	199	
40	11	24	36	6	117	59	37	18	23	8	9	95	48	34	14	54	25	127	58	200	

e più. (e) eccettuati quelli da gas. (f) diverse da quelle per incendio. (g) escluse le ferite di guerra. (h) schiacciamento, frana. (i) di cui la natura (accidente,

Segue Tav. 135. — Morti per cause,

NUMERI DELL'ELENCO NOMOLOGICO (Nom. dett.)	CAUSE DI MORTE (a)	PUGLIE							LUCANIA			
		Bari	Brindisi	Foggia	Ionia (Taranto)	Lecce	TOTALE		Matera	Potenza	TOTALE	
							M	F			M	F
1	2	3	4	5	6	7	8	9	10	11	12	13
	COMPLESSO . . .	17.019	4.080	8.569	5.079	7.914	42.661	21.218	3.102	6.399	9.501	4.915
	I. - Malattie infettive e parassitarie	1.770	480	679	494	928	4.351	2.273	241	374	615	318
1 e 2	Febbre tifoide e paratifi	142	45	45	67	64	363	204	24	32	56	28
1	Febbre tifoidea (tifo addominale) . .	139	43	43	65	55	345	191	23	30	53	27
2	Paratifo	3	2	2	2	9	18	13	1	2	3	1
3	Tifo petecchiale	—	—	—	—	—	—	—	—	—	—	—
5	Febbre ondulante	5	3	6	1	—	15	9	—	3	3	1
6	Vaiolo	—	1	—	—	—	1	—	—	—	—	—
	a) vaiolo	—	—	—	—	—	—	—	—	—	—	—
	b) vaioloide, alastrim	—	1	—	—	—	1	—	—	—	—	—
	c) non specificato	—	—	—	—	—	—	—	—	—	—	—
7	Morbillo	33	4	57	10	—	104	45	2	14	16	11
8	Scarlattina	6	—	3	6	1	16	13	4	2	6	4
9	Tosse convulsa	17	9	3	3	10	42	20	16	5	21	13
10	Difterite	39	10	26	16	28	119	51	7	12	19	9
11	Influenza	584	59	73	30	86	832	404	57	39	96	45
	a) con complicazioni respiratorie indicate .	469	43	49	20	71	652	303	35	32	67	34
	b) senza complicazioni respiratorie indicate .	115	16	24	10	15	180	101	22	7	29	11
13	Dissenteria	1	—	1	1	10	13	9	1	4	5	2
	a) amebica	1	—	—	—	—	1	—	—	—	—	—
	b) bacillare	—	—	—	1	10	11	9	—	4	4	1
	c) non specificata o dovuta ad altre cause .	—	—	1	—	—	1	—	1	—	1	1
15	Risipola	27	14	14	13	11	79	30	4	14	18	8
16	Poliomielite a., polioencefalite ac. . .	6	2	2	3	5	18	6	—	—	—	—
17	Encefalite letargica o epidemica . . .	2	—	—	—	1	3	2	1	2	3	1
18	Meningite cerebro-spinale epidem. . .	9	—	8	—	—	17	11	—	4	4	3
20	Pustola maligna e carbonchio	3	—	3	4	3	13	3	2	6	8	4
21	Rabbia	1	—	—	—	—	1	—	—	—	—	—
22	Tetano	11	4	6	3	6	30	6	1	3	4	1
23 a 32	Tubercolosi :	711	276	291	278	558	2.114	1.195	64	158	222	127
23	dell'apparato respiratorio (b)	502	215	211	202	419	1.549	902	43	87	130	73
24	delle meningi e sist. nerv. centr. . .	82	33	36	39	67	257	124	8	23	31	15
25	degli intestini e del peritoneo (c) . .	53	5	14	14	25	111	71	6	22	28	17
26	della colonna vertebrale	15	5	8	10	7	45	23	1	5	6	4
27	delle ossa e delle articolaz. (d) . . .	24	2	8	3	9	46	18	1	7	8	3
28	della pelle e sottocutaneo	1	—	1	—	1	3	3	—	—	—	—
29	del sistema linfatico (e)	3	1	1	1	1	7	1	—	2	2	2
30	dell'apparato genito-urinario	7	—	1	2	3	13	10	2	2	4	2
31	Altre localizzazioni della tuberc. . . .	1	—	—	—	—	1	—	—	—	—	—
32	Tubercolosi disseminata	23	15	11	7	26	82	43	3	10	13	11
	a) acuta	7	4	1	2	12	26	13	—	3	3	2
	b) cronica	1	—	—	—	3	4	2	1	2	3	3
	c) non specificata	15	11	10	5	11	52	28	2	5	7	6
33	Lebbra	7	—	—	1	—	8	4	—	—	—	—
34	Sifilide	52	16	30	12	24	134	54	12	22	34	19
	a) congenita	20	6	22	6	11	65	30	11	14	25	14
	b) acquisita	4	—	—	—	—	4	—	—	—	—	—
	c) non specificata	28	10	8	6	13	65	24	1	8	9	5
35	Infezione gonococcica e altre mal. ven.	1	—	—	—	—	1	1	—	—	1	—
36	Infez. purulenta e setticemia (f) . . .	79	21	62	31	56	249	129	14	19	33	18
	a) setticemia	61	18	54	26	54	213	116	12	15	27	15
	b) piemia	16	3	8	5	2	34	12	2	4	6	3
	c) cangrena gassosa	2	—	—	—	—	2	1	—	—	—	—
38	Malaria	7	11	25	9	32	84	29	22	7	29	8
	a) febbre malarica	4	9	12	4	25	54	16	13	4	17	4
	b) cachessia palustre	3	2	13	5	7	30	14	9	3	12	4
39	Altre mal. dovute a protozoi paras. . .	—	—	4	1	—	5	3	1	—	1	1

(*) Cfr. la corrispondente nota a pag. 156.

(1) Per i dati del Regno cfr. la Tav. 140.

(a) Cfr. la nota (a) a pag. 156. (b) compresi i gangli tracheo-bronchiali. (c) compresi i gangli mesenterici e retroperitoneali. (d) colonna vertebrale ec-

1939 (*). — Compartimenti e Provincie (i).

CALÀBRIE						SICILIA											SARDEGNA					NUMERI DELL'ELENCO NEOLOGICO (Nom. dett.)
Catanzaro	Cosenza	Reggio di Calabria	TOTALE		Agrigento	Caltanissetta	Catania	Enna	Messina	Palermo	Ragusa	Siracusa	Trapani	TOTALE		Cagliari	Nuoro	Sassari	TOTALE			
			M	F										M	F				M	F		
14	15	16	17	18	19	20	21	22	23	24	25	26	27	28	29	30	31	32	33	34	35	
9.865	8.324	8.798	26.987	13.942	6.576	4.298	11.550	3.917	8.690	14.387	3.266	4.128	5.060	61.872	30.679	7.427	3.256	4.189	14.872	7.177		
931	592	767	2.290	1.185	459	351	794	172	642	1.820	286	350	494	5.368	2.734	1.173	593	599	2.365	1.247		
86	47	63	196	113	57	28	82	18	59	262	40	35	58	639	364	52	17	34	103	55	1 e 2	
74	46	45	165	94	52	23	82	16	56	258	40	27	56	610	347	46	15	31	92	50	1	
12	1	18	31	19	5	5	—	2	3	4	—	8	2	29	17	6	2	3	11	5	2	
—	—	—	—	—	—	—	—	—	—	—	—	—	—	—	—	—	—	—	—	—	3	
1	2	7	10	4	4	12	11	9	5	8	1	4	—	54	30	3	2	—	5	2	5	
—	—	—	—	—	—	—	—	—	—	—	—	—	—	—	—	—	—	—	—	—	6	
—	—	—	—	—	—	—	—	—	—	—	—	—	—	—	—	—	—	—	—	—	a	
—	—	—	—	—	—	—	—	—	—	—	—	—	—	—	—	—	—	—	—	—	b	
48	20	3	71	41	4	5	8	2	8	10	3	23	—	63	35	32	37	3	72	33	7	
3	2	2	7	4	1	—	1	—	—	3	2	1	1	9	5	1	2	2	5	2	8	
21	33	53	107	61	11	4	9	3	8	33	2	1	8	79	45	29	19	10	58	30	9	
50	20	33	103	48	15	9	17	4	23	42	2	6	14	132	54	41	6	17	64	37	10	
135	70	132	337	171	87	73	72	30	82	299	31	38	58	770	345	154	124	47	325	135	11	
100	57	89	246	128	58	42	54	24	64	213	24	30	34	543	229	134	114	37	285	116	a	
35	13	43	91	43	29	31	18	6	18	86	7	8	24	227	116	20	10	10	40	19	b	
7	2	10	19	7	7	3	7	6	3	15	—	2	2	45	17	6	1	2	9	4	13	
1	—	5	6	5	5	2	1	2	1	14	—	1	1	27	12	1	—	—	1	—	a	
2	1	—	3	—	—	—	1	1	—	—	—	—	—	3	1	3	1	1	5	2	b	
4	1	5	10	2	2	1	5	3	2	1	—	—	—	15	4	2	—	1	3	2	c	
23	16	19	58	32	9	10	11	3	11	21	6	6	6	83	45	16	5	2	23	13	15	
3	3	3	9	6	1	—	4	2	3	7	—	—	1	18	5	18	3	2	23	10	16	
2	1	1	4	2	1	—	3	—	1	7	1	—	—	13	6	3	1	—	4	2	17	
—	6	2	8	4	1	3	6	1	7	45	2	—	1	66	26	9	—	3	12	5	18	
6	4	6	16	6	2	—	1	—	1	1	—	3	1	9	5	3	2	2	7	—	20	
—	—	3	3	1	—	—	—	—	—	—	—	—	—	—	—	—	—	—	—	—	21	
9	4	11	24	10	2	3	12	—	8	5	—	4	12	46	19	10	2	—	12	3	22	
311	246	271	828	444	149	109	371	63	338	766	147	175	241	2.359	1.286	612	296	402	1.310	772	23 a 32	
207	165	212	584	311	103	84	287	36	254	597	121	132	181	1.795	997	462	204	287	953	564	23	
38	24	26	88	44	20	14	29	6	33	83	13	19	24	241	111	59	29	43	131	62	24	
28	24	7	59	40	7	3	21	5	16	34	1	9	16	112	73	24	16	24	64	46	25	
5	4	6	15	7	5	1	7	4	7	12	2	3	8	49	22	14	14	5	33	20	26	
14	7	4	25	10	5	3	9	3	6	14	5	4	3	52	25	18	13	11	42	30	27	
3	1	1	5	2	—	—	—	1	—	1	—	—	—	2	2	2	—	3	5	3	28	
—	—	3	3	2	—	—	1	—	3	—	—	—	3	7	3	—	4	2	6	5	29	
2	5	1	8	4	3	—	6	—	2	6	3	2	—	22	8	2	3	5	10	6	30	
—	1	—	1	—	—	—	—	—	—	—	—	—	—	—	—	—	—	1	1	1	31	
14	15	11	40	24	6	4	11	8	17	19	2	6	6	79	45	31	13	21	65	35	32	
10	3	4	17	8	2	2	2	2	4	8	—	1	2	23	13	14	5	11	30	19	a	
—	2	2	4	3	—	—	—	—	3	3	—	1	1	8	6	5	—	1	6	3	b	
4	10	5	19	13	4	2	9	6	10	8	2	4	3	48	26	12	8	9	29	13	c	
—	—	1	1	—	—	—	—	—	1	—	—	—	—	1	—	1	—	—	1	1	33	
79	22	28	129	62	16	14	41	6	18	33	14	9	11	162	52	16	5	3	24	11	34	
51	14	11	76	39	7	5	20	5	5	12	10	3	1	68	29	11	3	—	14	9	a	
—	2	—	2	1	—	—	1	—	2	1	—	—	—	4	2	—	—	—	—	—	b	
28	6	17	51	22	9	9	20	1	11	20	4	6	10	90	21	5	2	3	10	2	c	
—	1	1	2	—	—	—	2	—	—	—	—	—	—	1	3	2	1	—	2	—	35	
47	44	57	148	75	50	56	65	12	48	208	17	25	55	536	263	61	24	35	120	56	36	
32	37	51	120	57	44	49	59	12	42	195	16	19	51	487	242	52	23	31	106	50	a	
14	6	6	26	17	6	6	5	—	6	13	1	6	4	47	21	9	1	4	14	6	b	
1	1	—	2	1	—	1	1	—	—	—	—	—	—	2	—	—	—	—	—	—	c	
60	12	19	91	34	35	8	14	9	7	30	5	8	10	126	54	82	31	25	138	57	38	
28	5	12	45	15	23	3	8	5	4	21	2	7	5	78	34	60	19	19	98	42	a	
32	7	7	46	19	12	5	6	4	3	9	3	1	5	48	20	22	12	6	40	15	b	
1	—	6	7	3	—	3	25	—	2	4	1	7	4	46	29	3	—	—	3	1	39	

ettuata. (e) eccettuati i gangli bronchiali, mesenterici e retroperitoneali. (f) non puerperali.

Segue Tav. 135. — Morti per cause,

NUMERI DELL'ELENCO NOSOLOGICO (Nom. dett.)	CAUSE DI MORTE (a)	PUGLIE							LUCANIA				
		Bari	Brindisi	Foggia	Ionio (Taranto)	Lecce	TOTALE		Matera	Potenza	TOTALE		
							M	F			M	F	
							8	9			12	13	
1	2	3	4	5	6	7	8	9	10	11	12	13	
40	Anchilostomiasi	—	—	—	—	—	—	—	—	—	—	—	
41	Cisti idatica	4	1	8	1	—	14	8	1	1	2	1	
	a) del fegato	1	1	4	—	—	6	2	1	—	1	1	
	b) altre localizzazioni	3	—	4	1	—	8	6	—	1	1	—	
42	Altre malattie dovute a elminti	18	2	9	1	25	55	31	4	24	28	12	
43	Micosi	1	—	1	2	4	8	2	1	3	4	1	
44	Altre mal. infettive e parassitarie	4	2	2	1	4	13	4	2	—	2	1	
	II. - Tumori (neoplasie)	534	130	224	151	250	1.289	775	79	150	229	133	
45 a 53	Cancro e altri tumori maligni	486	124	215	144	230	1.199	718	75	138	213	125	
45	Tumori mal. della bocca e faringe	22	10	16	12	22	82	14	3	8	11	3	
46	Tumori mal. tubo dig. e peritoneo	196	42	91	57	76	462	231	28	69	97	52	
	a) esofago	4	—	7	1	3	15	3	2	2	4	—	
	b) stomaco e duodeno	69	14	40	19	32	174	77	12	35	47	29	
	c) retto	16	1	8	3	4	32	15	1	6	7	5	
	d) fegato e vie biliari	72	18	23	21	26	160	89	9	17	26	11	
	e) pancreas	6	—	3	—	3	12	5	2	1	3	1	
	f) peritoneo	6	1	1	3	1	12	7	1	1	2	2	
	g) altri organi	23	8	9	10	7	57	35	1	7	8	4	
47	Tumori maligni dell'app. respirat.	12	6	7	9	7	41	11	—	1	1	—	
48	— dell'utero	94	21	36	27	40	218	218	11	23	34	34	
49	— degli altri org. genit. della donna	5	2	1	3	3	14	14	2	1	3	3	
50	— delle mammelle	43	13	18	8	32	114	111	10	5	15	15	
51	— degli org. genito-urin. dell'uomo	20	7	10	6	10	53	—	3	8	11	—	
52	— della pelle	23	8	9	5	8	53	19	3	4	7	2	
53	— di altri organi o di org. non spec.	71	15	27	17	32	162	100	15	19	34	16	
54	Tumori non maligni	28	4	6	5	12	55	35	2	8	10	5	
	a) organi genitali della donna	12	2	4	3	6	27	27	2	2	4	4	
	b) altri organi	16	2	2	2	6	28	8	—	6	6	1	
55	Tumori a carattere mal. non spec.	20	2	3	2	8	35	22	2	4	6	3	
	a) organi genitali della donna	2	1	1	—	—	4	4	1	—	1	1	
	b) altri organi	18	1	2	2	8	31	18	1	4	5	2	
	III. - Malattie reumatiche, della nu-	240	69	102	62	126	599	305	39	103	142	80	
	trizione, ecc. (b)												
56	Reumatismo articolare acuto	64	29	30	16	41	180	91	7	37	44	26	
57	Reumatismo cronico, osteo-artrite	29	8	4	7	11	59	32	10	20	30	21	
58	Gotta	4	3	—	2	6	15	4	—	4	4	—	
59	Diabete mellito	79	20	34	21	27	181	98	8	20	28	13	
60	Scorbuto	1	—	—	—	—	1	—	—	1	1	1	
	a) scorbuto infantile (morbo di Barlow)	—	—	—	—	—	—	—	—	—	—	—	
	b) scorbuto	1	—	—	—	—	1	—	—	1	1	1	
62	Pellagra	—	—	—	—	—	—	—	—	—	—	—	
63	Rachitismo	3	2	8	—	3	16	7	—	8	8	6	
64	Osteomalacia	1	—	—	1	—	2	2	—	—	—	—	
65	Mal. ghiand. pituitaria (ipofisi)	—	—	1	—	—	1	—	—	—	—	—	
66	Mal. ghiand. tiroide e paratiroidi	12	4	9	3	8	36	22	5	4	9	5	
	a) gozzo semplice	1	—	—	—	1	2	1	—	1	1	1	
	b) gozzo esofalmico	1	2	—	—	—	3	3	3	—	3	2	
	c) mixedema e cretinismo	—	1	—	—	—	1	—	—	1	1	1	
	d) tetania	10	1	9	3	7	30	18	2	2	4	1	
	e) altre	—	—	—	—	—	—	—	—	—	—	—	
67	Malattie del timo	2	1	2	2	15	22	13	1	3	4	2	
68	Mal. ghiand. o capsule surren. (c)	7	1	2	1	4	15	7	—	3	3	1	
69	Altre malattie generali	38	1	12	9	11	71	29	8	3	11	5	
	IV. - Malattie del sangue e degli or-	66	23	35	32	66	222	106	17	31	48	33	
	gani ematopoietici												
70	Stati emorragipari	8	4	10	6	12	40	20	1	2	3	2	
	a) porpora primitiva	5	3	9	5	8	30	16	—	2	2	1	
	b) emofilia	3	1	1	1	4	10	4	1	—	1	1	

(*) Cfr. la corrispondente nota a pag. 156.

(1) Per i dati del Regno cfr. la Tav. 140.

(a) Cfr. la nota (a) a pag. 156. (b) delle ghiandole endocrine e altre malattie generali. (c) malattia d'Addison (non indicate come tubercolari).

1939 (*). — Compartimenti e Province (1).

CALÀBRIE					SICILIA													SARDEGNA					NUMERI DELL'ELENCO NOLOGICO (Nom. det.)
Catanzaro	Cosenza	Reggio di Calabria	TOTALE		Agrigento	Caltanissetta	Catania	Enna	Messina	Palermo	Ragusa	Siracusa	Trapani	TOTALE			Cagliari	Nuoro	Sassari	TOTALE		35	
			M	F										M	F	M				F	M		
14	15	16	17	18	19	20	21	22	23	24	25	26	27	28	29	30	31	32	33	34			
—	—	2	2	—	—	—	—	—	—	—	—	—	—	—	—	—	—	—	—	—	—		—
—	2	1	3	—	2	3	7	—	3	3	1	—	4	23	6	10	6	4	20	6	2	41	
—	1	—	1	—	1	3	2	—	1	1	—	—	3	12	4	3	2	1	6	2	1	4	
—	1	1	2	—	1	—	5	—	2	2	—	—	1	11	2	7	4	3	14	4	—	b	
23	28	13	64	36	1	6	5	1	3	1	6	—	2	25	12	3	6	2	11	5	—	42	
10	6	6	22	12	1	2	9	1	1	2	5	2	1	24	11	4	1	1	6	3	—	43	
6	1	13	20	8	3	—	11	2	2	15	—	1	3	37	18	3	3	2	8	4	—	44	
210	229	241	680	419	152	108	460	97	394	526	146	138	196	2.217	1.257	272	119	191	582	310	—	—	
196	211	228	635	388	143	103	429	93	376	478	138	129	187	2.074	1.179	258	111	175	544	284	45 a	53	
12	6	11	29	9	5	6	20	5	16	14	2	5	6	79	12	16	8	10	34	4	—	45	
89	94	103	286	152	61	39	199	38	176	201	75	59	83	931	465	123	54	97	274	131	—	46	
2	2	2	6	2	3	2	1	—	5	5	1	1	2	20	3	1	2	4	7	2	—	a	
51	56	63	170	90	32	22	121	23	96	77	37	28	35	471	216	62	32	46	140	63	—	b	
6	5	6	17	6	5	3	9	—	11	12	5	4	7	56	30	7	5	4	16	9	—	c	
19	18	23	60	36	11	9	43	12	45	80	24	18	32	274	149	35	8	30	73	33	—	d	
—	2	1	3	1	—	—	7	1	7	5	1	3	1	25	11	9	1	3	13	9	—	e	
1	3	1	5	3	1	1	2	—	2	2	—	2	1	11	8	2	2	—	4	4	—	f	
10	8	7	25	14	9	2	16	2	10	20	7	3	5	74	46	7	4	10	21	11	—	g	
3	8	4	15	5	7	7	19	2	9	21	1	4	11	81	27	6	1	9	16	4	—	47	
28	25	41	94	94	18	15	62	12	46	61	21	19	20	274	274	26	3	14	43	43	—	48	
3	4	1	8	8	2	2	5	1	5	5	1	2	2	25	25	4	—	3	7	7	—	49	
10	22	21	53	51	13	7	31	7	32	38	12	13	23	176	174	23	8	9	40	39	—	50	
10	8	11	29	—	3	9	20	1	20	23	2	7	7	92	—	7	3	5	15	—	—	51	
13	11	10	34	21	9	5	16	7	18	25	5	6	16	107	37	12	13	8	33	17	—	52	
28	33	26	87	48	25	13	57	20	54	88	19	14	19	309	165	41	21	20	82	39	—	53	
7	8	8	23	17	6	2	14	1	12	29	3	2	3	72	48	8	5	8	21	18	—	54	
5	5	4	14	14	4	2	8	—	5	16	1	1	2	39	39	7	4	4	16	16	—	a	
2	3	4	9	3	2	—	6	1	7	13	2	1	1	33	9	1	1	4	6	3	—	b	
7	10	5	22	14	3	3	17	3	6	21	5	7	6	71	30	6	3	8	17	8	—	55	
2	—	—	2	2	1	1	1	—	1	—	—	—	—	4	—	—	—	—	—	—	—	a	
5	10	5	20	12	2	2	16	3	5	21	5	7	6	67	26	6	3	8	17	8	—	b	
154	150	129	433	223	110	47	209	48	160	231	72	70	89	1.036	533	172	91	71	334	156	—	—	
51	53	38	142	76	18	11	41	10	45	29	10	7	18	189	92	30	12	10	52	30	—	56	
26	18	21	65	39	24	4	15	4	14	22	12	3	12	110	74	15	22	14	51	39	—	57	
4	3	4	11	2	1	—	2	1	4	—	—	—	2	11	—	—	1	—	1	—	—	58	
30	33	36	99	48	44	16	110	19	69	130	37	41	48	514	256	47	27	23	97	41	—	59	
2	1	1	4	3	—	—	1	—	2	1	1	—	—	5	2	—	—	—	—	—	—	60	
—	—	—	—	—	—	—	—	—	—	—	—	—	—	1	—	—	—	—	—	—	—	a	
2	1	1	4	3	—	—	—	—	—	—	—	—	—	4	—	—	—	—	—	—	—	b	
9	12	12	33	16	10	4	2	4	7	13	5	3	2	50	23	10	10	5	25	10	—	62	
—	1	—	1	1	2	—	—	—	1	—	—	—	—	4	—	—	—	—	—	—	—	63	
—	1	—	1	1	—	—	—	—	—	1	—	—	—	1	—	—	—	—	—	—	—	64	
18	5	4	27	13	3	5	10	3	7	7	1	2	1	39	27	13	1	7	21	11	—	65	
—	—	—	—	—	1	1	1	1	1	1	—	—	—	4	3	1	—	—	1	1	—	a	
5	1	2	8	8	—	—	5	1	1	1	—	—	1	10	10	5	—	1	6	6	—	b	
—	—	—	—	—	—	—	—	—	—	—	—	—	—	1	1	—	—	—	1	1	—	c	
13	4	2	19	5	2	4	3	2	4	4	—	—	—	21	11	7	1	4	12	3	—	d	
—	—	—	—	—	—	—	—	—	—	—	—	—	—	3	2	—	—	—	1	—	—	e	
—	6	6	12	6	—	2	3	3	1	12	2	1	3	27	11	2	2	2	6	2	—	67	
2	3	1	6	3	—	—	5	—	1	5	—	—	—	13	4	8	3	2	13	6	—	68	
12	14	6	32	15	8	5	20	4	9	11	4	11	1	73	40	47	13	8	68	17	—	69	
58	57	64	179	98	28	45	92	27	53	84	37	36	26	428	214	88	23	33	144	80	—	—	
17	10	9	36	23	5	7	8	6	7	17	1	7	5	63	31	6	5	7	18	11	—	70	
11	6	6	23	16	2	5	7	5	4	13	—	7	3	46	24	6	1	4	11	7	—	a	
6	4	3	13	7	3	2	1	1	3	4	—	1	2	17	7	—	4	3	7	4	—	b	

Segue Tav. 135. — Morti per cause.

NUMERI DELL'ELENCO NOSELOGICO (Nom. dett.)	CAUSE DI MORTE (a)	PUGLIE						LUCANIA				
		Bari	Brindisi	Foggia	Iorio (Taranto)	Lecce	TOTALE		Matera	Potenza	TOTALE	
							M	F			M	F
1	2	3	4	5	6	7	8	9	10	11	12	13
71	Anemie	33	9	9	19	35	105	54	12	17	29	22
	a) anemia perniciosa progressiva	16	5	2	7	12	42	23	6	5	11	9
	b) altre	17	4	7	12	23	63	31	6	12	18	13
72	Leucemie e aleucemie	22	9	13	6	18	68	27	4	12	16	9
	a) leucemie vere	16	5	10	4	13	48	20	2	7	9	6
	b) aleucemie	6	4	3	2	5	20	7	2	5	7	3
73	Malattie della milza	2	—	2	1	1	6	3	—	—	—	—
74	Altre mal. sangue e org. ematop.	1	1	1	—	—	3	2	—	—	—	—
	V. - Avvelenamenti cronici e intossic.	1	—	1	4	—	6	—	—	2	2	—
75	Alcoolismo	1	—	—	3	—	4	—	—	2	2	—
	a) acuto	—	—	—	1	—	1	—	—	—	—	—
	b) cronico	1	—	—	2	—	3	—	—	2	2	—
76	Avvelenam. cronici da sost. organ.	—	—	—	1	—	1	—	—	—	—	—
	a) professionali	—	—	—	—	—	—	—	—	—	—	—
	b) altri	—	—	—	1	—	1	—	—	—	—	—
77	Avvelenam. cron. da sost. minerali	—	—	1	—	—	1	—	—	—	—	—
	a) professionali	—	—	1	—	—	1	—	—	—	—	—
	b) altri	—	—	—	—	—	—	—	—	—	—	—
	VI. - Mal. del sistema nervoso, ecc. (b)	2.147	527	1.006	587	930	5.197	2.544	310	698	1.008	516
78	Encefalite (non epidemica)	13	2	5	1	3	24	13	2	1	3	1
	a) accesso del cervello	2	1	4	—	1	8	2	—	1	1	—
	b) altre	11	1	1	1	2	16	11	2	—	2	1
79	Meningite semplice	58	42	46	22	61	229	112	16	11	27	13
80	Atassia locomotrice progressiva	6	2	1	1	5	15	7	1	6	7	1
81	Altre malattie del midollo spinale	20	6	7	5	7	45	20	7	3	10	7
82	Emorragia, embolia e tromb. cer.	1.581	409	721	456	659	3.826	1.914	221	522	743	401
	a) emorragia cerebrale	1.180	327	617	351	507	2.982	1.476	158	375	533	277
	b) embolia e trombosi cerebrale	286	70	84	86	124	650	345	59	124	183	106
	c) emiplegia ed altre paralisi (c)	115	12	20	19	28	194	93	4	23	27	18
83	Paralisi progressiva degli alienati	15	1	1	1	18	36	5	1	4	5	—
84	Demenza precoce e altre psicosi	14	1	1	1	16	33	15	2	4	6	4
	a) demenza precoce	2	—	—	—	2	4	2	1	1	2	2
	b) altre psicosi	12	1	1	1	14	29	13	1	3	4	2
85	Epilessia	24	6	14	9	19	72	38	3	19	22	12
86	Convulsioni (bambini — 5 anni)	365	40	178	75	112	770	348	50	105	155	64
87	Altre malattie del sistema nervoso	33	14	21	7	17	92	44	7	16	23	8
	a) corea	1	1	3	—	2	7	4	1	1	2	—
	b) nevrite	—	1	1	—	1	3	2	—	2	2	1
	c) paralisi agitante	16	5	8	3	7	39	16	4	5	9	2
	d) sclerosi a placche	2	3	1	—	2	8	3	1	3	4	3
	e) altre	14	4	8	4	5	35	19	1	5	6	2
88	Malattie degli organi della vista	—	—	—	—	—	—	—	—	—	—	—
89	Mal. orecchio e del seno mastoideo	18	4	11	9	13	55	28	—	7	7	5
	a) otite	10	2	9	8	11	40	18	—	7	7	5
	b) altre	8	2	2	1	2	15	10	—	—	—	—
	VII. - Malattie dell'appar. circolatorio	2.053	479	947	557	878	4.914	2.746	316	774	1.090	678
90 a 95	Malattie del cuore :	1.711	410	827	465	747	4.160	2.415	253	684	937	599
90	Pericardite	1	3	—	3	—	7	1	2	5	7	3
91	Endocardite acuta	9	3	7	1	2	22	17	2	8	10	6
92	Endocardite cr., comp. le aff. valv.	752	167	337	184	295	1.735	1.063	101	287	388	267
93	Malattie del miocardio	622	160	277	183	318	1.560	888	116	204	320	199
	a) miocardite acuta	4	6	7	2	2	21	13	—	—	—	—
	b) miocardite cron. e degeneraz. del miocar.	259	100	116	75	162	712	393	62	109	171	109
	c) non specificate	359	54	154	106	154	827	482	54	95	149	90
94	Mal. arterie coronarie e angina pect.	80	24	56	29	34	223	71	5	35	40	13
95	Altre malattie del cuore	247	53	150	65	98	613	375	27	145	172	111
	a) malattie funzionali del cuore	7	1	8	1	5	22	17	2	1	3	3
	b) altre e non specificate	240	52	142	64	93	591	358	25	144	169	108
96	Aneurisma, eccet. l'aneur. del cuore	13	3	—	7	6	29	11	—	4	4	2
97	Arteriosclerosi (d)	266	45	96	70	91	568	265	55	69	124	63

(*) Cfr. la corrispondente nota a pag. 156.

(1) Per i dati del Regno cfr. Tav. 140.

(a) Cfr. la nota (a) a pag. 156. (b) e degli organi dei sensi. (c) senza indicazione della causa. (d) eccettuate le malattie delle arterie coronarie.

1939 (*). — Compartimenti e Province (I).

CALABRIE					SICILIA												SARDEGNA					NUMERI DELL'ELENCO NOLOGICO (Nom. dett.)
Catanzaro	Cosenza	Reggio di Calabria	TOTALE		Agrigento	Caltanissetta	Catania	Enna	Messina	Palermo	Ragusa	Siracusa	Trapani	TOTALE		Cagliari	Nuoro	Sassari	TOTALE			
			M	F										M	F				M	F	M	
14	15	16	17	18	19	20	21	22	23	24	25	26	27	28	29	30	31	32	33	34	35	
24	24	31	79	51	18	32	52	14	29	40	23	22	14	244	133	48	9	17	74	41	71	
15	11	15	41	29	11	12	15	6	11	20	7	5	3	90	53	12	4	9	25	13	a	
9	13	16	38	22	7	20	37	8	18	20	16	17	11	154	80	36	5	8	49	28	b	
14	20	22	56	19	5	4	27	6	15	20	10	7	6	100	41	28	8	9	45	25	72	
10	16	15	41	14	3	3	22	3	10	12	6	5	4	68	29	21	5	4	30	19	a	
4	4	7	15	5	2	1	5	3	5	8	4	2	2	32	12	7	3	5	15	6	b	
3	3	2	8	5	—	—	3	—	1	6	3	—	1	14	8	6	1	—	7	3	73	
—	—	—	—	—	—	2	2	1	1	1	—	—	—	7	1	—	—	—	—	—	74	
6	4	2	12	1	—	—	3	—	4	2	—	—	1	10	1	2	2	—	4	1	75	
6	4	2	12	1	—	—	3	—	4	2	—	—	—	10	1	2	2	—	4	1	a	
—	1	—	1	—	—	—	—	—	2	—	—	—	—	2	—	—	1	—	1	—	b	
6	3	2	11	1	—	—	3	—	2	2	—	—	1	8	1	2	1	—	3	1	76	
—	—	—	—	—	—	—	—	—	—	—	—	—	—	—	—	—	—	—	—	—	a	
—	—	—	—	—	—	—	—	—	—	—	—	—	—	—	—	—	—	—	—	—	b	
—	—	—	—	—	—	—	—	—	—	—	—	—	—	—	—	—	—	—	—	—	a	
—	—	—	—	—	—	—	—	—	—	—	—	—	—	—	—	—	—	—	—	—	b	
1.138	1.003	801	2.942	1.435	644	362	1.190	342	947	1.472	369	515	690	6.531	3.203	627	188	329	1.144	547	77	
9	3	8	20	9	3	1	3	3	3	9	1	2	6	31	10	12	—	2	14	6	78	
1	3	2	6	3	—	—	1	—	—	3	—	1	2	7	4	5	—	—	5	2	a	
8	—	6	14	6	3	1	2	3	3	6	1	1	4	24	6	7	—	2	9	4	b	
34	25	36	95	42	11	9	24	5	23	33	6	13	19	143	62	29	9	26	64	30	79	
5	5	9	19	3	1	2	4	—	4	5	3	2	4	25	7	1	—	5	6	3	80	
12	14	10	36	21	8	4	12	4	13	15	4	4	5	69	32	6	7	8	21	8	81	
701	713	577	1.991	1.004	518	296	1.003	276	794	1.191	302	425	598	5.403	2.724	506	141	250	897	435	82	
499	504	436	1.439	720	441	251	802	235	655	1.017	228	381	479	4.489	2.233	382	101	196	679	319	a	
175	164	86	425	220	30	10	147	23	75	89	41	23	59	497	273	43	14	27	84	46	b	
27	45	55	127	64	47	35	54	18	64	85	33	21	60	417	218	81	26	27	134	70	c	
7	4	6	17	4	4	—	9	3	2	29	1	6	11	65	13	8	1	4	13	5	83	
23	7	20	50	28	14	2	12	1	11	73	1	5	14	133	66	6	3	7	16	11	84	
5	1	2	8	3	4	—	—	—	3	20	1	—	3	33	14	2	—	3	5	3	a	
18	6	18	42	25	10	2	10	1	8	53	—	5	11	100	52	4	3	4	11	8	b	
25	24	29	78	37	12	8	18	9	17	33	9	9	12	127	54	14	4	9	27	16	85	
283	175	75	533	243	55	17	69	33	59	28	31	37	7	336	152	21	10	2	33	13	86	
28	24	24	76	32	14	13	21	6	16	33	7	5	7	122	55	12	8	8	28	12	87	
1	1	—	2	1	1	1	1	—	1	1	—	—	1	6	3	1	—	—	1	1	a	
1	3	1	5	2	—	—	4	—	—	1	1	—	1	7	—	—	1	—	1	—	b	
8	7	12	27	9	4	3	6	4	10	18	3	1	3	52	25	5	4	3	12	6	c	
1	3	2	6	3	1	1	—	—	1	—	—	1	—	4	2	1	—	—	2	1	d	
17	10	9	36	17	8	8	10	2	5	12	3	2	3	53	25	5	3	4	12	4	e	
—	—	—	—	—	—	—	1	—	1	—	—	—	—	2	2	—	—	—	—	—	88	
11	9	7	27	12	4	10	14	2	5	22	4	7	7	75	26	12	5	8	25	8	89	
8	7	5	20	8	2	9	8	2	3	17	3	5	4	53	19	9	4	6	19	5	a	
3	2	2	7	4	2	1	6	—	2	5	1	2	3	22	7	3	1	2	6	3	b	
1.094	1.182	1.087	3.363	1.937	788	401	1.430	405	1.337	1.944	428	456	710	7.899	4.238	734	340	465	1.539	834	90 a 95	
954	975	872	2.801	1.663	599	303	1.130	343	1.081	1.426	305	376	452	6.015	3.364	596	294	392	1.282	716	90	
1	1	6	8	4	1	—	2	1	2	1	—	1	1	9	3	1	3	1	5	3	90	
7	9	4	20	11	6	2	11	7	7	8	2	8	2	53	24	5	3	8	16	12	91	
476	440	300	1.216	758	200	124	470	124	345	337	111	110	170	1.991	1.223	239	127	149	515	299	92	
244	274	319	837	490	124	61	307	67	337	310	72	137	93	1.508	794	194	109	128	431	244	93	
3	—	4	7	1	—	2	6	2	4	2	—	2	1	19	10	3	6	6	15	8	a	
126	114	134	374	214	68	21	162	25	165	169	38	83	36	767	398	110	60	72	242	127	b	
115	160	181	456	275	56	38	139	40	168	139	34	52	56	722	386	81	43	50	174	109	c	
48	39	40	127	40	39	17	79	12	43	148	18	35	30	421	140	23	13	13	49	16	94	
178	212	203	593	360	229	99	261	132	347	622	102	85	156	2.033	1.180	134	39	93	266	142	95	
11	2	5	18	10	7	1	3	9	15	11	1	3	5	55	30	4	—	—	4	2	a	
167	210	198	575	350	222	98	258	123	332	611	101	82	151	1.978	1.150	130	39	93	262	140	b	
2	10	6	18	5	3	1	8	1	7	7	5	3	2	37	15	6	1	7	14	6	96	
102	162	178	442	223	164	73	228	40	215	454	93	62	219	1.548	727	96	37	45	178	87	97	

Segue Tav. 135. — Morti per cause,

NUMERI DELL'ELENCO NOSOLOGICO (Nom. dett.)	CAUSE DI MORTE (a)	PUGLIE							LUCANIA			
		Bari	Brindisi	Foggia	Iorio (Taranto)	Lecce	TOTALE		Matera	Potenza	TOTALE	
							M	F			M	F
1	2	3	4	5	6	7	8	9	10	11	12	13
98	Cangrena	33	11	13	7	11	75	21	2	5	7	5
	a) senile	10	1	3	1	2	17	7	—	—	—	—
	b) altre	23	10	10	6	9	58	14	2	5	7	5
99	Altre malattie delle arterie	21	6	6	6	15	54	16	4	5	9	4
100	Mal. vene: varici, emorr., fleb., ecc.	6	1	3	2	3	15	12	1	2	3	2
101	Mal. sist. linfat., linfangioite, ecc. . .	1	2	2	—	4	9	5	—	3	3	2
102	Anomalie idiopatiche press. sang. . .	2	1	—	—	1	4	1	1	2	3	1
103	Altre mal. dell'appar. circolatorio . .	—	—	—	—	—	—	—	—	—	—	—
	VIII. - Mal. dell'apparato respiratorio	3.898	806	2.243	1.072	1.538	9.557	4.555	722	1.496	2.218	1.073
104	Malattie delle fosse nasali e annessi . .	4	—	—	—	—	4	—	—	2	2	2
105	Malattie della laringe	9	1	13	5	3	31	11	7	5	12	5
106	Bronchite	624	160	360	205	243	1.592	805	172	445	617	337
	a) acuta	170	56	98	49	54	427	213	75	148	223	115
	b) cronica	243	73	99	59	121	595	304	54	126	180	102
	c) non specificata	211	31	163	97	68	570	288	43	171	214	120
107 a 109	Polmonite, tutte le forme	3.052	582	1.772	793	1.184	7.383	3.494	519	968	1.487	682
107	Broncop., compr. la bronch. capil. . .	2.464	426	1.290	615	866	5.661	2.704	428	791	1.219	570
108	Polmonite lobare	588	156	482	178	318	1.722	790	91	177	268	112
110	Pleuriti	76	21	36	21	30	184	93	14	22	36	20
111	Congest., edema, ecc. del polm. (b) . .	35	3	6	4	10	58	30	1	5	6	2
112	Asma	58	29	34	16	39	176	77	8	35	43	20
113	Enfisema polmonare	15	3	7	2	8	35	14	—	1	1	1
114	Altre mal. app. respiratorio (c)	25	7	15	26	21	94	31	1	13	14	4
	a) polmonite interstiziale cronica (d) . .	5	2	2	1	4	14	9	—	1	1	—
	b) altre, compresa cangrena polmonare . .	20	5	13	25	17	80	22	1	12	13	4
	IX. - Malattie dell'apparato digerente	2.270	679	1.436	1.081	1.327	6.793	3.147	591	1.154	1.845	938
115	Mal. della cavità boccale, ecc. (e) . . .	31	7	23	13	19	93	45	4	23	27	15
116	Malattie dell'esofago	1	—	1	—	—	2	1	—	—	—	—
117	Ulcera dello stom. e del duodeno	31	9	29	17	37	123	33	16	30	46	15
	a) stomaco	19	6	20	11	29	85	26	12	20	32	11
	b) duodeno	12	3	9	6	8	38	7	4	10	14	4
118	Altre mal. dello stomaco (cancro eccett.)	36	13	27	16	22	114	44	12	18	30	12
119	Enteriti (al disotto di 2 anni)	1.538	470	972	791	872	4.643	2.188	516	811	1.327	686
120	Enteriti e ulc. intest. (2 anni e più)	270	74	158	100	161	763	379	69	121	190	105
	a) enterite	268	74	158	98	158	754	376	68	121	189	104
	b) ulcera intestinale	2	—	2	2	3	9	3	1	—	1	1
121	Appendicite	53	12	40	9	23	137	58	7	25	32	13
122	Ernia, occlusione intestinale	102	40	55	39	48	284	115	21	53	74	31
	a) ernia	54	20	23	22	22	141	51	9	27	36	10
	b) occlusione intestinale	48	20	32	17	26	143	64	12	26	38	21
123	Altre malattie dell'intestino	26	3	7	5	13	54	24	—	6	6	1
124	Cirrosi del fegato	72	23	56	38	55	244	86	17	30	47	23
	a) alcolica	—	—	1	3	1	5	—	—	3	3	1
	b) non indicata come alcolica	72	23	55	35	54	239	86	17	27	44	22
125	Altre mal. feg. (comp. atrof. gialla)	32	10	8	11	23	84	42	9	6	15	8
126	Calcolosi biliare	8	3	5	4	12	32	24	4	5	9	6
127	Altre m. della vescichetta e vie bil. . .	35	5	22	20	11	93	49	11	8	19	9
128	Malattie del pancreas	—	—	1	1	—	2	—	—	—	—	—
129	Peritonite senza causa indicata	35	10	32	17	31	125	59	5	18	23	14
	X. - Mal. dell'app. urinario, ecc. (f)	751	166	323	184	290	1.714	821	116	247	363	168
130 a 132	Nefrite :	618	142	284	148	228	1.400	749	94	205	299	150
130	acuta	243	43	91	52	71	500	259	29	105	134	63
131	cronica	200	62	87	43	97	489	261	42	61	103	55
132	non specificata	175	37	86	53	60	411	229	23	39	62	32

(*) Cfr. la corrispondente nota a pag. 156.

(1) Per i dati del Regno cfr. la Tav. 140.

(a) Cfr. la nota (a) a pag. 156. (b) embolia, infarto emorragico e trombosi. (c) eccezzuata la tubercolosi. (d) comprese le malattie professionali dell'appa

1939 (*). — Compartimenti e Province (1).

CALÀBRIE					SICILIA												SARDEGNA					NUMERI DELL'ELENCO NOSOLOGICO (Nom. dett.)
Catanzaro	Cosenza	Reggio di Calabria	TOTALE		Agrigento	Caltanissetta	Catania	Enna	Messina	Palermo	Ragusa	Siracusa	Trapani	TOTALE		Cagliari	Nuoro	Sassari	TOTALE			
			M	F										M	F				M	F		
14	15	16	17	18	19	20	21	22	23	24	25	26	27	28	29	30	31	32	33	34	35	
9	12	11	32	13	12	9	19	6	18	34	7	7	15	127	45	18	4	7	29	9	98	
4	2	1	7	4	2	—	5	4	6	3	1	1	4	26	9	5	1	—	6	—	a	
5	10	10	25	9	10	9	14	2	12	31	6	6	11	101	36	13	3	7	23	9	b	
20	17	14	51	22	8	10	31	13	10	14	10	6	16	118	64	7	3	6	16	6	99	
2	5	5	12	9	—	—	4	1	4	5	8	—	2	24	12	5	—	2	7	4	100	
3	—	1	4	2	—	2	3	—	2	1	—	2	1	11	6	2	—	3	5	3	101	
2	1	—	3	—	1	1	6	—	—	2	—	—	2	12	2	3	—	2	5	1	102	
—	—	—	—	—	1	2	1	1	—	1	—	—	1	7	3	1	1	1	3	2	103	
2.053	1.569	1.960	5.582	2.779	1.265	1.012	2.423	914	1.751	2.686	661	974	817	12.503	5.836	1.359	616	721	2.696	1.172		
—	1	1	2	—	1	—	2	—	—	2	—	—	—	5	3	1	—	—	1	1	104	
7	9	4	20	7	5	6	3	2	6	1	3	1	—	27	14	5	2	1	8	4	105	
441	441	405	1.287	721	200	195	449	219	267	273	105	173	136	2.017	1.048	166	90	105	361	170	106	
81	119	71	271	151	70	65	127	49	80	63	25	45	27	551	284	36	18	20	74	30	a	
90	97	78	265	158	64	57	89	56	92	109	42	58	46	613	347	58	35	49	142	74	b	
270	225	256	751	412	66	73	233	114	95	101	38	70	63	853	417	72	37	36	145	66	c	
1.491	1.024	1.436	3.951	1.893	978	748	1.803	639	1.380	2.197	500	757	614	9.596	4.456	1.069	493	566	2.128	914	107 a 109	
1.121	681	1.069	2.871	1.383	711	564	1.403	448	1.027	1.478	398	586	485	7.100	3.322	771	352	415	1.538	685	107	
370	343	367	1.080	510	267	184	400	191	333	719	102	171	129	2.496	1.134	298	141	151	590	229	108	
25	27	37	89	46	25	27	52	5	42	68	15	17	28	279	96	35	4	12	51	19	110	
11	5	19	35	23	7	2	18	7	18	41	2	2	8	105	51	12	6	11	29	14	111	
54	47	43	144	71	38	26	65	30	34	59	28	16	23	319	141	43	13	15	71	32	112	
10	7	4	21	8	4	2	4	8	6	6	2	—	2	34	10	8	4	5	17	7	113	
14	8	11	33	10	7	6	27	4	18	39	6	8	6	121	17	20	4	6	30	11	114	
2	2	4	8	3	—	—	—	2	1	1	—	1	—	5	1	5	1	—	6	3	a	
12	6	7	25	7	7	6	27	2	17	38	6	7	6	116	16	15	3	6	24	8	b	
1.737	1.477	1.651	4.865	2.449	1.402	682	2.310	886	1.054	2.017	521	592	687	10.151	4.906	1.204	485	645	2.334	1.066		
25	20	33	78	48	15	20	11	7	11	22	7	4	8	105	52	26	6	8	40	19	115	
—	—	—	—	—	—	2	1	—	—	1	—	—	—	4	1	1	1	—	2	2	116	
51	35	59	145	51	20	8	45	15	51	54	8	13	21	235	54	16	3	12	31	12	117	
40	31	43	114	43	11	8	36	13	38	48	4	7	18	183	48	13	3	7	23	9	a	
11	4	16	31	8	9	—	9	2	13	6	4	6	3	52	6	3	5	5	8	3	b	
30	16	18	64	34	12	38	37	18	15	11	13	8	37	189	100	10	7	5	22	10	118	
1.153	1.049	1.074	3.276	1.679	957	453	1.527	646	629	1.261	307	386	388	6.554	3.246	687	313	411	1.411	672	119	
227	144	254	625	336	219	72	337	115	154	327	88	70	97	1.479	729	251	76	70	397	194	120	
226	142	253	621	335	218	72	335	114	153	325	87	70	97	1.471	727	249	76	67	392	193	a	
1	2	1	4	1	1	—	2	1	1	2	1	—	—	8	2	2	—	3	5	1	b	
26	17	27	70	32	19	12	60	11	20	38	8	16	13	197	95	22	8	13	43	15	121	
66	63	81	210	85	55	25	71	25	42	102	18	25	46	409	172	60	26	27	113	44	122	
33	31	39	103	34	28	16	41	13	26	56	10	15	22	227	93	45	17	13	75	22	a	
33	32	42	107	51	27	9	30	12	16	46	8	10	24	182	79	15	9	14	38	22	b	
7	10	6	23	6	15	3	13	6	11	9	4	7	7	75	41	6	5	5	16	9	123	
67	53	55	175	68	39	21	92	19	45	75	32	29	22	374	141	60	17	40	117	33	124	
3	3	2	8	—	—	—	1	2	2	1	—	—	—	6	2	2	3	1	6	2	a	
64	50	53	167	68	39	21	91	17	43	74	32	29	22	368	139	58	14	39	111	31	b	
24	15	10	49	31	15	4	36	7	16	35	11	7	18	149	70	18	5	21	44	14	125	
5	14	5	24	15	5	—	11	2	12	9	6	3	6	54	37	6	2	2	10	7	126	
21	12	9	42	21	11	6	38	5	21	31	12	10	11	145	76	10	5	8	23	6	127	
—	—	—	—	—	—	—	1	—	—	—	—	—	—	2	1	—	—	—	—	—	—	128
35	29	20	84	43	20	18	30	10	27	42	7	14	12	180	91	31	11	23	65	29	129	
390	364	351	1.105	549	348	221	591	158	466	727	175	184	321	3.191	1.561	252	77	188	517	234		
327	293	279	899	499	263	182	463	131	332	520	119	127	233	2.370	1.348	203	57	142	402	216	130 a 132	
110	87	82	279	151	71	67	162	37	75	134	40	31	68	685	374	46	9	14	69	31	130	
121	104	123	348	194	83	43	160	43	147	179	43	45	84	827	494	93	33	85	211	127	131	
96	102	74	272	154	109	72	141	51	110	207	36	51	81	858	480	64	15	43	122	58	132	

rato respiratorio. (e) dei suoi annessi, della faringe, delle tonsille, comprese le vegetazioni adenoidi. (f) e dell'apparato genitale.

Segue Tav. 135. — Morti per cause,

NUMERI DELL'ELENCO NOSOLOGICO (Nom. dest.)	CAUSE DI MORTE (a)	PUGLIE							LUCANIA			
		Bari	Brindisi	Foggia	Ionio (Taranto)	Lecce	TOTALE		Matera	Potenza	TOTALE	
							MF	F			MF	F
1	2	3	4	5	6	7	8	9	10	11	12	13
133	Altre malattie dei reni, ecc. (b) . . .	29	8	11	1	13	62	28	9	11	20	9
	a) pielite	14	5	8	—	7	34	4	7	6	13	5
	b) altre	15	3	3	1	6	28	14	2	5	7	4
134	Calcolosi delle vie urinarie	15	3	8	4	7	37	13	—	9	9	2
	a) calcolosi dei reni e vie urinarie superiori.	13	1	5	2	4	25	12	—	7	7	2
	b) calcolosi della vescica	2	2	3	2	3	12	1	—	2	2	—
	c) calcolosi senza altre indicazioni	—	—	—	—	—	—	—	—	—	—	—
135	Mal. della vescica, esclusi i tumori	29	5	19	14	11	78	19	7	10	17	2
	a) cistite	26	5	16	11	10	68	18	7	8	15	2
	b) altre	3	—	3	3	1	10	1	—	2	2	—
136	Mal. dell'uretra, asc. urinoso, ecc.	6	—	—	—	1	7	—	—	2	2	—
	a) stenosi uretrale	3	—	—	—	1	4	—	—	1	1	—
	b) altre	3	—	—	—	—	3	—	—	1	1	—
137	Malattie della prostata	50	7	20	13	26	116	—	4	7	11	—
138	Mal. organi genitali dell'uomo (c)	1	—	1	—	—	2	—	—	—	—	—
139	Mal. organi genitali della donna (c)	3	1	—	4	4	12	12	2	3	5	5
	a) ovaie, trombe e parametri	1	—	—	3	1	5	5	—	2	2	2
	b) utero	2	—	—	1	1	4	4	2	1	3	3
	c) mammelle	—	1	—	—	—	2	2	—	—	—	—
	d) altre	—	—	—	—	1	1	1	—	—	—	—
	XI. - Malattie gravid., parto e puerp.	81	23	29	10	45	189	189	11	39	50	50
140	Aborto con condizioni settiche	5	3	—	1	1	10	10	1	1	2	2
141	Aborto, senza ind. di cond. sett. (d)	3	—	1	—	3	7	7	1	2	3	3
142	Gestazione ectopica	7	2	1	—	2	12	12	—	—	—	—
143	Altri accidenti della gravidanza (e)	—	—	—	—	—	—	—	—	—	—	—
144	Emorragia puerperale	18	5	10	2	14	49	49	—	10	10	10
	a) da placenta previa	5	1	3	1	6	16	16	—	3	3	3
	b) altre emorragie	13	4	7	1	8	33	33	—	7	7	7
145	Setticemia e infezioni puerperali (f)	18	8	4	3	15	48	48	4	8	12	12
	a) setticemia e piemia puerperali	18	8	4	3	15	48	48	4	8	12	12
	b) tetano puerperale	—	—	—	—	—	—	—	—	—	—	—
146	Albuminuria e eclampsia puerper.	14	1	7	1	2	25	25	4	11	15	15
147	Altre forme di tossiemia della grav.	1	—	—	—	—	1	1	—	—	—	—
148	Phlegmasia alba dolens, ecc. (g)	2	1	5	2	2	12	12	1	4	5	5
	a) phlegmasia alba dolens e trombosi	1	—	—	—	—	1	1	—	—	—	—
	b) embolia o morte improvvisa	1	1	5	2	2	11	11	1	4	5	5
149	Altri accidenti del parto	13	3	1	1	7	25	25	—	3	3	3
150	Altre malattie non definite (h)	—	—	—	—	—	—	—	—	—	—	—
	XII. - Mal. della pelle e del tess. cellul.	82	23	33	27	38	203	90	14	24	38	20
151	Foruncoli	12	4	3	2	12	33	15	1	2	3	2
152	Flemmone, ascesso caldo	58	17	22	22	22	141	59	9	19	28	14
153	Altre malattie della pelle, ecc (i)	12	2	8	3	4	29	16	4	3	7	4
	XIII. - Malattie delle ossa e degli or- gani della locomozione	18	6	14	6	19	63	25	4	8	12	4
154	Osteomielite infettiva acuta	12	2	11	3	14	42	20	2	6	8	3
155	Altre malattie delle ossa (l)	2	2	2	2	2	10	3	2	1	3	1
156	Mal. articolazioni, ecc. (m)	4	2	1	1	3	11	2	—	1	1	—
	a) articolaz. (eccett. la tbc. e il reumatismo)	3	2	1	1	2	9	1	—	1	1	—
	b) altri organi della locomozione	1	—	—	—	1	2	1	—	—	—	—
	XIV. - Vizi di conformazione congen.	88	15	53	22	75	253	128	24	53	77	35
157	Vizi di conformazione congeniti (n)	88	15	53	22	75	253	128	24	53	77	35
	a) idrocefalia	9	—	14	—	3	26	10	2	7	9	3
	b) spina bifida e meningocele	21	5	11	2	15	54	34	9	14	23	13
	c) malformazioni congenite del cuore	39	7	18	12	35	111	55	8	18	27	15
	d) mostrosità	4	1	2	1	3	11	6	—	—	—	—
	e) altri	15	2	8	7	19	51	23	5	13	18	4
	XV. - Malattie dell'infanzia	1.051	233	600	348	507	2.739	1.282	212	445	657	288
158	Debolezza congenita	575	113	315	178	214	1.395	662	134	205	339	151
159	Nascita prematura (n)	207	54	159	79	138	637	305	39	117	156	71

(*) Cfr. la corrispondente nota a pag. 156.

(1) Per i dati del Regno cfr. Tav. 140.

(a) Cfr. la nota (a) a pag. 156. (b) dei bacinetti e degli ureteri (non comprese le malattie dei reni, da gravidanza). (c) non indicate come veneree. (d) ma specificata come settica. (h) o condizioni non specificate del puerperio. (i) dei suoi annessi e del tessuto cellulare. (l) eccezzuata la tubercolosi. (m) e degli

1939 (*). — Compartimenti e Province (1).

CALÀBRIE					SICILIA										SARDEGNA					NUMERI DELL'ELENCO NOSOLOGICO (Nom. dett.)	
Catanzaro	Cosenza	Reggio di Calabria	TOTALE		Agrigento	Caltanissetta	Catania	Enna	Messina	Palermo	Ragusa	Siracusa	Trapani	TOTALE		Cagliari	Nuoro	Sassari	TOTALE		
			M	F										M	F				M		F
14	15	16	17	18	19	20	21	22	23	24	25	26	27	28	29	30	31	32	33	34	35
14	24	23	61	24	24	10	27	5	32	67	11	14	21	211	101	7	1	13	21	7	133
11	18	15	44	16	14	5	18	3	19	21	8	11	15	114	53	3	—	7	10	4	a
3	6	8	17	8	10	5	9	2	13	46	3	3	6	97	48	4	1	6	11	3	b
1	4	5	10	2	11	7	20	5	13	28	19	7	18	128	37	8	1	6	15	4	134
1	3	4	8	2	4	4	12	3	7	19	13	3	11	76	34	5	1	5	11	3	a
—	1	1	2	—	7	3	8	2	6	9	6	4	7	52	3	3	—	1	4	1	b
—	—	—	—	—	—	—	—	—	—	—	—	—	—	—	—	—	—	—	—	—	c
18	16	14	48	11	22	15	36	9	30	28	14	8	16	178	42	6	6	5	17	2	135
14	14	12	40	10	18	15	32	9	30	19	11	8	9	151	33	6	5	4	15	2	a
4	2	2	8	1	4	4	4	—	—	9	3	—	—	27	9	—	1	1	2	—	b
5	—	4	9	—	1	—	3	—	6	2	—	—	1	13	—	3	—	2	5	—	136
4	—	1	5	—	—	—	2	—	2	1	—	—	1	6	—	2	—	1	3	—	a
1	—	3	4	—	1	—	1	—	4	1	—	—	—	7	—	1	—	1	2	—	b
20	25	19	64	—	22	6	34	7	47	74	10	26	29	255	—	23	11	18	52	—	137
1	—	—	1	—	—	—	—	—	—	—	—	—	—	3	—	—	—	—	—	—	138
4	2	7	13	13	5	1	8	1	5	8	—	2	3	33	33	2	1	2	5	5	139
1	—	2	3	3	3	—	5	1	2	6	—	1	1	19	19	1	—	—	1	1	a
1	2	1	4	4	2	1	3	—	2	1	—	1	1	11	11	—	1	2	3	3	b
—	—	2	2	2	—	—	—	—	1	1	—	—	—	3	3	—	—	—	—	—	c
2	—	2	4	4	—	—	—	—	—	—	—	—	—	—	—	1	—	—	1	1	d
40	40	33	113	113	31	27	40	7	26	53	7	12	19	222	222	56	16	19	91	91	
2	6	3	11	11	3	2	—	—	5	—	1	—	1	12	12	1	—	1	2	2	140
3	2	1	6	6	—	1	—	—	—	1	—	—	1	3	3	—	—	1	1	1	141
4	—	—	4	4	1	2	3	—	1	2	—	1	—	10	10	1	—	—	1	1	142
—	—	—	—	—	—	—	—	1	—	—	—	—	—	1	1	—	—	—	—	—	143
7	9	3	19	19	9	6	10	3	7	14	3	2	2	56	56	6	4	4	14	14	144
2	2	1	5	5	2	4	4	—	—	5	1	1	2	21	21	1	3	1	6	6	a
5	7	2	14	14	7	2	6	3	5	9	2	1	—	35	35	5	1	3	9	9	b
12	8	13	33	33	9	5	8	2	8	11	—	3	7	53	53	27	4	6	37	37	145
12	8	13	33	33	9	5	8	2	8	11	—	3	7	53	53	27	4	6	37	37	a
9	6	6	21	21	4	3	12	1	1	12	1	5	4	43	43	13	2	3	18	18	146
—	—	1	1	1	—	—	—	—	—	1	1	—	—	2	2	—	—	—	—	—	147
1	1	3	5	5	3	3	1	—	2	2	1	—	—	12	12	—	3	3	6	6	148
—	—	1	1	1	1	—	—	—	—	1	—	—	—	2	2	—	1	—	1	1	a
—	1	3	4	4	2	3	1	—	2	1	1	—	—	10	10	—	2	3	5	5	b
2	7	3	12	12	2	4	4	—	1	10	—	1	4	26	26	8	3	1	12	12	149
—	1	—	1	1	—	1	2	—	1	—	—	—	—	4	4	—	—	—	—	—	150
56	39	38	133	61	29	25	56	16	26	65	12	22	34	285	126	36	12	22	70	28	
9	2	4	15	5	4	3	5	—	2	11	2	5	2	34	15	7	3	2	12	4	151
39	31	30	100	49	23	20	41	14	19	40	7	14	29	207	85	26	8	15	49	18	152
8	6	4	18	7	2	2	10	2	5	14	3	3	3	44	26	3	1	5	9	6	153
13	14	11	38	18	7	3	11	3	16	25	6	3	8	82	35	15	1	8	24	13	
8	9	7	24	12	3	2	8	3	11	19	4	3	6	59	24	11	1	5	17	9	154
4	4	1	9	4	1	1	3	—	1	5	2	—	1	14	7	—	—	1	1	—	155
1	1	3	5	2	3	—	—	—	4	1	—	—	—	9	4	4	—	2	6	4	156
—	1	3	4	2	2	—	—	—	4	1	—	—	—	8	3	4	—	2	6	4	a
1	—	—	1	—	1	—	—	—	—	—	—	—	—	1	1	—	—	—	—	—	b
77	53	50	180	80	35	41	63	21	43	71	20	36	42	372	176	61	27	36	124	52	
77	53	50	180	80	35	41	63	21	43	71	20	36	42	372	176	61	27	36	124	52	157
9	6	6	21	8	5	8	6	5	5	4	2	3	3	41	17	6	1	2	9	2	a
14	4	8	26	12	15	16	20	11	12	23	3	10	14	124	71	8	11	4	23	15	b
26	19	18	63	35	5	7	23	1	12	22	5	15	12	102	51	31	6	17	54	20	c
—	—	2	2	1	2	1	3	—	—	2	—	3	4	15	4	4	—	4	8	2	d
28	24	16	68	24	8	9	11	4	14	20	10	5	9	90	35	12	9	9	30	13	e
551	476	456	1.483	698	405	286	515	248	307	610	139	230	245	2.985	1.298	423	159	241	823	392	
281	248	182	711	354	271	143	247	146	145	273	75	91	137	1.528	671	122	64	99	285	135	158
137	134	112	383	170	75	42	144	51	100	200	34	78	63	787	356	197	44	87	328	150	159

comprese le emorragie. (e) non comprese le emorragie. (f) non specificate come conseguenza d'aborto. (g) embolia o morte improvvisa puerperale non altri organi della locomozione. (n) non compresi i nati morti.

Segue Tav. 135. — Morti per cause,

NUMERI DELL'ELENCO NOLOGICO (Nom. dett.)	CAUSE DI MORTE (a)	PUGLIE							LUCANIA			
		Bari	Brindisi	Foggia	Jonio (Taranto)	Lecce	TOTALE		Matera	Potenza	TOTALE	
							M F	F			M F	F
1	2	3	4	5	6	7	8	9	10	11	12	13
160	Conseguenze del parto (b)	34	3	7	5	12	61	18	2	6	8	5
	a) con indicazione di operazione cesarea	—	—	—	—	—	—	—	—	—	—	—
	b) senza indicazione di operazione cesarea	34	3	7	5	12	61	18	2	6	8	5
161	Altre malatt. speciali dell'infanzia	235	63	119	86	143	646	297	37	117	154	61
	a) atelectasia	3	—	1	2	1	7	4	1	5	6	6
	b) ittero dei neonati	21	4	14	10	10	49	18	8	12	20	8
	c) sclerema e altre	111	59	104	74	132	590	275	28	100	128	47
	XVI. - Senilità	1.544	298	568	286	696	3.392	1.849	208	592	800	474
162	Senilità	1.544	298	568	286	696	3.392	1.849	208	592	800	474
	a) con demenza senile	3	1	1	1	8	14	10	—	3	3	—
	b) senza demenza senile	1.541	297	567	285	688	3.378	1.839	208	589	797	474
	XVII. - Morti violente e accidentali	351	99	211	108	145	914	256	65	164	229	76
163 a 171	Suicidi :	49	16	15	9	18	107	38	8	19	27	8
163	per ingestione di veleni (c)	3	—	4	1	2	10	5	1	—	1	1
164	con gas tossici	—	—	—	—	—	—	—	—	—	—	—
165	per impiccamento o strangol.	5	—	2	1	—	8	1	3	8	11	2
166	per annegamento	17	10	4	2	10	43	20	1	5	6	4
167	con arma da fuoco	9	3	3	2	4	21	—	—	2	2	—
168	con arma da punta e da taglio	3	—	—	—	—	3	2	2	2	4	—
169	per precipitaz. da luogo elev.	8	2	2	2	2	16	8	1	1	2	—
170	per schiacciamento	4	1	—	—	—	5	1	—	1	1	1
171	con altri mezzi	—	—	—	1	—	1	1	—	—	—	—
172 a 175	Omicidi (l) :	13	9	21	6	4	53	17	5	26	31	11
172	Infanticidio (a 0 anni)	—	—	—	—	1	1	—	—	1	1	1
	a) subito dopo la nascita	—	—	—	—	—	—	—	—	—	—	—
	b) altri, prima d'un anno	—	—	—	—	1	1	—	—	1	1	1
173	Omicidi con arma da fuoco (d)	6	1	9	2	2	20	6	—	10	10	2
174	Omicidi arma da tagli. e da punta (d)	3	5	7	2	1	18	5	2	9	11	5
175	Omicidi con altri mezzi (d)	4	3	5	2	—	14	6	3	6	9	3
176 a 194	Morti accidentali :	282	73	170	89	120	734	196	49	115	164	54
176	Morsi o punture d'animali velenosi	—	—	—	—	—	—	—	—	—	—	—
177	Avvelenamenti da alimenti guasti	—	—	—	—	2	2	2	1	1	2	2
178	Assorbimento di gas tossici	7	1	1	1	3	13	2	—	2	2	—
179	Altri avvelenam. accident. acuti (e)	2	—	3	1	2	8	6	1	3	4	3
180	Per incendio	—	1	1	—	—	2	1	—	—	—	—
181	Per ustioni accidentali (f)	49	9	33	16	15	122	61	16	35	51	23
182	Per soffocazione meccanica accid.	2	1	1	—	1	5	1	1	2	3	—
183	Per annegamento accidentale	31	8	17	17	19	92	20	4	7	11	3
184	Per trauma acc. arma da fuoco (g)	2	3	—	4	2	11	2	1	4	5	2
185	Per trauma acc. arma pun. o tagli. (g)	1	—	—	—	—	1	—	—	1	1	—
186	Per lesioni accid. da caduta, ecc. (h)	158	36	75	33	53	355	80	13	44	57	13
188	Per violenze di animali	4	—	7	—	1	12	1	1	1	2	—
190	Per freddo eccessivo	3	—	3	1	1	8	1	2	1	3	1
191	Per caldo eccessivo	10	2	12	4	5	33	10	3	6	9	5
192	Per fulmine	4	5	7	3	9	28	6	1	1	2	—
193	Per accidenti dovuti a corr. elettr.	3	1	—	1	4	9	—	1	—	1	—
194	Per altri accidenti	6	6	10	8	3	33	3	4	7	11	2
	a) corpi estranei	—	—	—	—	—	—	—	—	—	—	—
	b) altri	6	6	10	8	3	33	3	4	7	11	2
195	Morte violenta, ecc. (i)	6	1	5	2	3	17	5	3	4	7	3
196	Per ferite di guerra	1	—	—	2	—	3	—	—	—	—	—
198	Per esecuzione giudiziaria	—	—	—	—	—	—	—	—	—	—	—
	XVIII. - Cause di morte non determ.	74	24	65	48	55	266	127	33	45	78	31
199	Morte improvvisa	48	18	42	42	37	187	96	18	28	46	15
200	Cause non specific. o mal definite	26	6	23	6	18	79	31	15	17	32	16

(*) Cfr. la corrispondente nota a pag. 156. — (**) Per i dati del Regno cfr. la Tav. 140.

(a) Cfr. la nota (a) a pag. 156. (b) non compresi i nati morti. (c) solidi o liquidi o per assorbimento di sostanze corrosive. (d) su persone di un anno e più. (e) ec-suicidio) è sconosciuta. (l) Cfr. la nota (l) a pag. 136.

1939 (*). — Compartimenti e Provincie (**).

CALÀBRIE					SICILIA										SARDEGNA					NUMERI DELL'ELENCO NOSOLOGICO (Nom. dett.)		
Catanzaro	Cosenza	Reggio di Calabria	TOTALE		Agrigento	Caltanissetta	Catania	Enna	Messina	Palermo	Ragusa	Siracusa	Trapani	TOTALE			Cagliari	Nuoro	Sassari		TOTALE	
			M	F										M	F	F					M	F
14	15	16	17	18	19	20	21	22	23	24	25	26	27	28	29	30	31	32	33	34	35	
11	9	8	28	12	2	6	14	8	10	12	—	6	9	67	24	14	11	8	33	12	160	
11	9	8	28	12	2	6	14	8	10	12	—	6	9	67	24	13	11	8	32	12	a	
122	85	154	361	162	57	95	110	43	52	125	30	55	36	603	247	90	40	47	177	95	161	
4	6	10	20	10	1	1	2	—	1	2	—	—	1	8	4	2	6	1	9	7	a	
8	13	11	32	10	8	5	10	5	9	12	5	5	3	62	18	13	4	4	21	8	a	
110	66	133	309	142	48	89	98	38	42	111	25	50	32	533	225	75	30	42	147	80	c	
997	789	840	2.626	1.531	660	555	1.058	452	1.174	1.673	310	382	521	6.785	3.789	554	352	398	1.304	744		
997	789	840	2.626	1.531	660	555	1.058	452	1.174	1.673	310	382	521	6.785	3.789	554	352	398	1.304	744	162	
6	4	4	14	11	1	1	7	—	3	28	2	4	1	48	23	4	1	2	7	4	a	
991	785	836	2.612	1.520	659	554	1.051	451	1.171	1.645	308	378	520	6.737	3.766	550	351	396	1.297	740	b	
224	192	219	626	219	146	91	240	87	222	243	64	77	127	1.297	322	279	103	123	505	100		
6	15	9	30	4	27	10	50	14	43	32	18	11	20	225	59	23	21	19	63	15	163 a 171	
—	2	1	3	1	3	1	5	—	2	3	1	—	3	18	9	3	3	—	6	1	163	
—	—	—	—	—	—	—	—	—	—	—	—	—	—	—	—	—	—	—	—	—	164	
—	6	3	9	—	14	5	13	4	18	9	6	3	4	76	23	6	13	10	29	7	165	
1	1	—	2	1	1	—	11	2	11	3	3	1	5	37	15	4	2	1	7	3	166	
3	1	5	9	—	3	1	17	7	8	11	3	3	6	59	4	1	3	5	9	1	167	
1	5	—	6	2	4	—	—	—	1	1	2	—	—	8	1	1	—	—	1	—	168	
1	—	—	1	—	—	3	3	—	1	1	—	1	1	10	3	1	—	1	2	—	169	
—	—	—	—	—	—	—	—	—	—	3	—	—	—	3	1	—	—	—	—	—	170	
21	14	35	70	10	16	7	24	5	8	17	—	6	13	96	22	12	11	11	34	7	172 a 175	
—	—	—	—	—	—	—	1	—	—	—	—	—	—	1	—	2	—	—	2	1	172	
—	—	—	—	—	—	—	—	—	—	—	—	—	—	—	—	2	—	—	2	1	a	
—	—	—	—	—	—	—	1	—	—	—	—	—	—	1	—	—	—	—	—	—	b	
15	3	26	44	7	13	4	12	1	2	7	—	4	11	54	6	5	4	5	14	3	173	
5	9	8	22	2	—	2	6	4	3	4	—	1	—	20	8	3	5	4	12	2	174	
1	2	1	4	1	3	1	5	—	3	6	—	1	2	21	8	2	2	2	6	1	175	
195	158	156	509	198	96	71	163	67	167	162	46	56	90	918	226	237	68	88	393	73	176 a 194	
1	—	1	2	2	—	—	—	—	—	—	—	—	—	—	—	1	—	—	1	—	176	
3	5	—	8	4	—	—	3	1	2	—	—	—	—	6	4	1	1	—	2	1	177	
4	3	—	7	3	5	4	1	1	1	1	—	—	3	16	5	1	1	2	4	1	178	
—	—	—	—	—	2	4	1	—	3	2	1	1	3	17	11	3	1	3	7	3	179	
1	—	1	2	1	—	—	—	—	1	1	2	—	—	5	4	—	1	1	2	—	180	
46	46	38	130	82	11	13	23	10	29	22	5	4	11	128	58	22	15	18	55	28	181	
—	2	1	3	1	—	—	2	—	1	—	—	—	—	3	2	—	1	—	1	—	182	
14	4	8	26	7	4	5	5	6	9	12	3	7	9	60	10	24	3	8	35	2	183	
6	2	8	16	2	—	4	3	2	6	1	2	—	4	22	1	2	5	1	8	1	184	
1	1	—	2	—	—	—	—	—	—	2	—	1	—	3	—	1	—	—	1	—	185	
90	63	85	238	67	45	25	97	28	89	86	29	29	42	470	105	134	33	36	203	29	186	
1	2	—	3	—	6	3	5	2	5	3	—	2	3	29	1	2	1	1	4	—	188	
2	1	1	4	1	1	—	1	3	—	1	—	2	2	10	—	10	1	2	13	—	190	
8	9	4	21	13	7	5	6	7	5	12	1	2	5	50	7	5	—	2	7	2	191	
4	9	1	14	6	1	1	9	1	5	4	1	2	1	25	3	3	1	2	6	1	192	
3	1	1	5	2	4	1	2	—	8	4	—	2	—	21	3	6	3	4	13	1	193	
11	10	7	28	7	10	6	5	5	3	10	4	4	6	53	12	22	1	8	31	4	194	
1	1	1	3	1	—	1	1	—	—	—	—	—	—	2	—	—	—	—	—	—	a	
10	9	6	25	6	10	5	4	5	3	10	4	4	6	51	10	22	1	8	31	4	b	
2	5	10	17	7	3	3	3	1	4	32	—	4	4	54	14	7	3	4	14	5	195	
—	—	—	—	—	—	—	—	—	—	—	—	—	—	—	—	—	—	—	—	—	196	
—	—	—	—	—	4	—	—	—	—	—	—	—	—	4	1	—	—	1	1	—	198	
136.	94	107	337	147	67	41	65	34	68	138	13	51	33	510	228	120	52	100	272	110		
73	66	71	210	86	32	33	54	14	40	78	9	36	24	320	137	68	29	46	143	54	199	
63	28	36	127	61	35	8	11	20	28	60	4	15	9	190	91	52	23	54	129	56	200	

ceccati quelli da gas. (f) diverse da quelle per incendio. (g) escluse le ferite di guerra. (h) schiacciamento, frana. (i) di cui la natura (accidente, omicidio,

TAV. 136. — Morti per cause, 1939 (*). — Regno e Compartimenti

NUMERI DELL'ELENCO NOSOLOGICO (Nom. abbr.)	CAUSE DI MORTE	PIEMONTE		LIGURIA		LOMBARDIA		VENEZIA TRIDENTINA	
		capiluog. di Provinc.	altri Comuni	capiluog. di Provinc.	altri Comuni	capiluog. di Provinc.	altri Comuni	capiluog. di Provinc.	altri Comuni
1	2	3	4	5	6	7	8	9	10
	COMPLESSO . . .	13.736	35.460	10.767	7.530	22.069	56.632	1.448	8.108
1,2	Febbre tifoidea (tifo add.) e parat. .	61	135	61	14	223	417	23	20
3	Tifo petecchiale	—	—	—	—	—	1	—	—
6	Vaiolo, vaioloide, ecc.	—	—	—	—	—	—	—	—
7	Morbillo	4	28	8	13	57	158	—	23
8	Scarlattina	1	16	1	—	12	11	—	1
9	Tosse convulsa	36	75	46	17	64	192	8	24
10	Difterite	62	69	35	18	182	215	12	28
11	Influenza	289	709	81	153	352	1.168	22	126
23	Tubercolosi dell'app. respirat. (a) . .	1.171	1.022	739	291	1.376	2.324	135	594
dal 24 al	Ogni altra forma di tubercolosi . . .	191	325	179	105	351	697	35	111
34	Sifilide	105	47	62	5	149	85	10	17
38	Malaria	1	4	1	2	4	12	—	1
4, 5, 12, 13, dal 15 al 22, 33, 35, 36, 37, dal 39 al 44	Altre mal. infettive e parassitarie . .	182	310	144	68	350	634	32	77
dal 45 al 53	Cancri ed altri tumori maligni . . .	1.373	3.034	1.053	578	2.410	4.633	143	729
54, 55	Tumori non maligni (b)	89	125	90	37	137	225	13	35
57, 58	Reumatismo cronico e gotta	36	142	27	33	53	163	6	37
59	Diabete mellito	137	266	160	89	204	351	7	44
75	Alcolismo acuto e cronico	10	49	10	15	30	62	4	12
56, dal 60 al 74, 76, 77	Altre mal. gener. e avvel. cronici . . .	245	510	156	111	340	756	29	139
80, 83	Atassia locom. e paral. progr. alien. .	40	97	50	23	68	126	3	14
82	Emorragia, embolia e tromb. cerebr.	1.243	3.970	1.002	768	1.952	5.784	111	630
78, 79, 81, dall'84 all'89	Altre mal. del sist. nervoso, ecc. (c) .	312	602	216	154	427	1.136	19	123
dal 90 al 95	Malattie del cuore	1.813	6.707	1.738	1.484	3.015	8.197	191	1.469
dal 96 al 103	Altre mal. dell'app. circolatorio . . .	388	1.187	393	246	627	1.511	34	205
106	Bronchiti	332	1.125	155	245	362	1.570	26	178
107, 108, 109	Polmoniti	1.944	4.763	1.455	1.019	3.340	8.424	192	995
104, 105, dal 110 al 114	Altre mal. appar. resp., escl. la tbc.	258	566	251	125	456	994	30	157
119, 120	Enteriti	342	943	189	177	771	4.368	40	285
121	Appendicite	121	191	89	38	167	303	10	59
dal 124 al 127	Malattie del fegato e vie biliari . . .	269	627	263	143	394	747	26	113
dal 115 al 118, 122, 123, 128, 129	Altre mal. dell'apparato digerente . .	387	755	340	188	533	1.039	44	151
130, 131, 132	Nefriti	354	801	319	196	655	1.218	25	157
dal 133 al 139	Altre mal. dell'app. genito-urinario . .	243	430	159	102	237	520	19	78
140, 145	Setticemia e infezioni puerperali . . .	21	32	15	7	35	66	3	10
dal 141 al 144, dal 146 al 150	Altre mal. gravid., parto e puerp. . .	41	55	28	18	71	114	9	25
dal 151 al 156	Malattie della pelle, ecc. (d)	58	129	88	35	167	280	10	43
dal 157 al 161	Debolezza congenita, ecc. (e)	485	1.052	399	227	987	3.034	73	410
162	Senilità	418	2.782	348	410	514	2.789	39	529
dal 163 al 171	Suicidio	119	289	79	61	169	244	14	50
dal 172 al 175	Omicidio (l)	8	23	4	12	13	29	—	9
dal 176 al 198	Morte violenta e accidentale (f) . . .	341	994	249	211	623	1.413	43	312
199, 200	Morte improv. e cause non speci- ficate o mal definite	206	474	89	92	192	622	8	88

(*) Per i dati sulla popolazione cfr. le Tavole 7 e 8.

(a) compresi i gangli tracheo-bronchiali. (b) o il cui carattere maligno non è specificato. (c) e degli organi dei sensi. (d) del tessuto (cellulare, speciali dell'infanzia (esclusi i nati morti). (f) escluso il suicidio e l'omicidio. (l) Cfr. la nota (1) a pag. 136.

(complesso dei Capiluoghi di Provincia e degli altri Comuni).

VENEZIA		VENEZIA GIULIA E ZARA		EMILIA		TOSCANA		MARCHE		UMBRIA		NUMERI DELL'ELENCO NOSOLOGICO (Nom. abbr.)
capiluog. di Provinc.	altri Comuni	capiluog. di Provinc.	altri Comuni	capiluog. di Provinc.	altri Comuni	capiluog. di Provinc.	altri Comuni	capiluog. di Provinc.	altri Comuni	capiluog. di Provinc.	altri Comuni	
11	12	13	14	15	16	17	18	19	20	21	22	
11.841	38.104	6.273	6.885	12.557	27.050	13.283	23.101	2.662	12.539	2.038	6.628	
118	237	45	13	114	128	68	78	27	62	9	36	1,2
—	—	—	—	—	—	—	—	—	—	—	—	3
—	—	—	—	—	—	—	—	—	—	—	—	6
33	71	16	5	27	44	10	30	3	17	11	14	7
8	3	4	—	1	5	—	1	1	1	3	—	8
76	193	5	7	28	66	28	72	13	94	9	29	9
124	206	44	10	81	101	57	74	12	51	24	33	10
149	589	110	68	211	448	211	524	28	205	39	111	11
932	1.770	775	423	930	952	1.196	929	161	326	155	178	23
321	717	162	112	278	456	279	376	61	193	31	106	dal 24 al 32
55	31	59	12	48	28	36	17	8	19	2	11	34
5	11	1	2	—	10	3	9	—	2	2	1	38
296	557	82	73	280	378	289	348	57	178	21	81	4, 5, 12, 13, dal 15 al 22, 33, 35, 36, 37, dal 39 al 44
1.144	2.772	620	395	1.385	2.741	1.484	2.575	227	835	170	387	dal 45 al 53
88	112	31	15	86	112	43	89	16	46	8	22	54, 55
27	115	7	30	38	92	26	65	5	54	2	17	57, 58
98	241	68	46	143	191	137	228	34	108	15	43	59
10	37	9	9	1	15	19	9	5	16	2	12	75
186	649	65	88	213	391	162	319	36	170	48	101	56, dal 60 al 74, 76, 77
47	27	31	8	30	28	53	40	11	16	4	6	80, 83
970	3.843	350	443	1.522	3.699	1.162	3.094	353	1.953	297	1.052	82
296	723	111	158	235	461	300	391	87	296	44	130	78, 79, 81, dall'84 all'89
1.271	5.542	675	755	1.392	3.736	1.551	2.927	271	1.410	234	868	dal 90 al 95
544	1.248	195	120	519	985	461	732	93	387	50	205	dal 96 al 103
214	1.066	109	242	264	754	307	815	81	433	55	207	106
1.631	4.966	809	811	1.543	3.359	1.935	2.838	322	1.506	251	818	107, 108, 109
268	737	178	167	212	466	293	378	46	210	29	97	104, 105, dal 110 al 114
314	1.670	139	316	185	752	260	497	105	515	36	243	119, 120
80	195	42	15	120	194	77	119	24	86	17	42	121
172	482	115	72	206	330	223	270	36	177	42	75	dal 124 al 127 dal 115 al 118,
302	747	140	134	331	564	348	527	59	265	48	128	122, 123, 128, 129
337	882	149	109	315	511	385	496	56	320	47	159	130, 131, 132
150	404	81	42	160	322	186	271	36	125	30	81	dal 133 al 139
18	46	13	6	14	33	12	27	2	16	4	10	140, 145
55	104	17	7	49	70	31	46	6	32	7	23	dal 141 al 144, dal 146 al 150
85	196	62	29	77	110	84	142	20	81	11	41	dal 151 al 156
598	2.628	248	496	572	1.689	582	1.173	119	846	114	419	dal 157 al 161
304	2.654	361	1.297	367	1.705	475	1.648	138	977	73	522	162
67	181	96	65	125	236	73	146	9	69	13	43	dal 163 al 171
9	22	6	15	10	13	9	17	2	13	2	3	dal 172 al 175
349	992	233	195	362	673	294	561	71	316	68	226	dal 176 al 198
90	438	10	75	83	202	134	203	21	113	11	48	199, 200

delle ossa e degli organi della locomozione (esclusa la tubercolosi e il reumatismo). (e) vizi di conformazione congeniti, nascita prematura e altre malattie

Segue Tav. 136. — Morti per cause, 1939 (*). — Regno e Compartimenti

NUMERI DELL'ELENCO NOSOLOGICO (Nom. abbr.)	CAUSE DI MORTE	LÀZIO		ABRUZZI E MOLISE		CAMPANIA		PUGLIE	
		capiluog. di Provinc.	altri Comuni	capiluog. di Provinc.	altri Comuni	capiluog. di Provinc.	altri Comuni	capiluog. di Provinc.	altri Comuni
1	2	3	4	5	6	7	8	9	10
	COMPLESSO . . .	15.573	16.558	3.187	20.013	18.433	42.162	7.580	35.081
1, 2	Febbre tifoidea (tifo add.) e parat. . .	90	101	44	141	132	223	101	262
3	Tifo petecchiale.	—	—	—	—	—	1	—	—
6	Vaiolo, vaioloide, ecc.	—	—	—	—	—	—	—	1
7	Morbillo	108	66	5	50	84	82	45	59
8	Scarlattina	15	7	1	5	31	36	3	13
9	Tosse convulsa	58	40	11	103	58	138	17	25
10	Difterite	192	94	34	101	101	69	27	92
11	Influenza	234	157	39	324	168	663	470	362
23	Tubercolosi dell'app. respirat. (a) . .	1.305	378	253	357	977	748	500	1.049
dal 24 al 32	Ogni altra forma di tubercolosi. . .	315	204	56	220	223	309	127	438
34	Sifilide	120	30	17	44	191	117	61	73
38	Malaria	12	16	5	13	7	35	12	72
4, 5, 12, 13, dal 15 al 22, 33, 35, 36, 37, dal 39 al 44 dal 45 al 53	Altre mal. infettive e parassitarie. . .	317	181	36	216	279	568	128	414
54, 55	Cancri ed altri tumori maligni. . .	1.456	790	123	690	643	956	202	997
57, 58	Tumori non maligni (b).	69	37	4	33	57	63	24	66
59	Reumatismo cronico e gotta.	19	54	8	95	29	120	15	59
75	Diabete mellito	231	130	28	90	151	199	51	130
56, dal 60 al 74, 76, 77	Alcoolismo acuto e cronico.	4	7	8	5	5	17	—	4
80, 83	Altre mal. gener. e avvel. cronici. . .	236	206	40	314	198	475	105	463
82	Atassia locom. e paral. progr. alien. .	47	15	10	13	87	44	17	34
78, 79, 81, dall'84 all'89	Emorragia, embolia e tromb. cerebr.	1.338	2.134	291	2.509	1.504	3.602	561	3.265
dal 90 al 95	Altre mal. del sist. nervoso, ecc. (c) .	351	439	143	571	553	1.718	193	1.127
dal 96 al 103	Malattie del cuore	1.629	2.068	329	2.483	1.981	5.004	637	3.523
107, 108, 109	Altre mal. dell'app. circolatorio. . .	484	550	65	515	511	873	186	568
104, 105, dal 110 al 114	Bronchiti	199	513	74	694	517	1.642	182	1.410
119, 120	Polmoniti	2.242	2.278	373	2.481	3.750	8.231	920	6.463
121	Altre mal. appar. resp., escl. la tbc.	345	195	58	265	329	549	134	448
dal 124 al 127	Enteriti	483	1.455	259	2.389	1.520	5.374	978	4.428
dal 115 al 118, 122, 123, 128, 129	Appendicite	128	41	14	50	105	104	45	92
130, 131, 132	Malattie del fegato e vie biliari . .	234	233	40	205	209	463	95	358
dal 133 al 139	Altre mal. dell'apparato digerente. .	447	278	91	321	453	733	191	606
140, 145	Nefriti	397	558	124	524	937	1.728	227	1.173
dal 141 al 144, dal 146 al 150	Altre mal. dell'app. genito-urinario. .	242	134	37	153	220	274	87	227
dal 151 al 156	Setticemia e infezioni puerperali. . .	39	19	7	26	27	55	19	39
dal 157 al 161	Altre mal. gravid., parto e puerp. .	66	32	13	52	95	91	42	89
162	Malattie della pelle, ecc. (d).	155	88	26	98	172	245	74	192
dal 163 al 171	Debolezza congenita, ecc. (e).	880	998	143	1.334	731	2.405	513	2.479
dal 172 al 175	Senilità	272	1.292	235	1.803	809	2.989	313	3.079
dal 176 al 198	Suicidio	98	59	11	68	91	105	33	74
199, 200	Omicidio (1)	20	16	6	25	30	67	9	44
	Morte violenta e accidentale (f). . .	507	433	86	412	372	738	197	557
	Morte improv. e cause non speci- ficate o mal definite	189	232	40	221	96	309	39	227

(*) Per i dati sulla popolazione cfr. le Tavole 7 e 8.

(a) compresi i gangli tracheo-bronchiali. (b) o il cui carattere maligno non è specificato. (c) e degli organi dei sensi. (d) del tessuto cellulare, malattie speciali dell'infanzia (esclusi i nati morti). (f) escluso il suicidio e l'omicidio.

(1) Cfr. la nota (1) a pag. 136.

(complesso dei Capiluoghi di Provincia e degli altri Comuni).

LUCANIA		CALABRIE		SICILIA		SARDEGNA		REGNO			NUMERI DELL'ELENCO NOSOLOGICO (Nom. abbr.)
capiluog. di Provinc.	altri Comuni	capiluog. di Provinc.	altri Comuni	capiluog. di Provinc.	altri Comuni	capiluog. di Provinc.	altri Comuni	capiluog. di Provinc.	altri Comuni	TOTALE	
11	12	13	14	15	16	17	18	19	20	21	
790	8.711	3.075	23.912	18.434	43.438	3.021	11.851	166.767	423.763	590.530	
7	49	19	177	347	292	38	65	1.527	2.450	3.977	1, 2
—	—	—	1	—	—	—	—	—	3	3	3
—	—	—	—	—	—	—	—	—	1	1	6
—	16	—	71	11	52	31	41	453	840	1.293	7
2	4	—	7	2	7	1	4	86	121	207	8
—	21	9	98	30	49	2	56	498	1.299	1.797	9
3	16	16	87	61	71	24	40	1.091	1.375	2.466	10
—	96	20	317	254	516	65	260	2.742	6.796	9.538	11
17	113	176	408	1.059	736	352	601	12.209	13.199	25.408	23
11	81	31	213	233	331	93	264	2.977	5.258	8.235	dal 24 al 32
4	30	21	108	83	79	14	10	1.045	763	1.808	34
2	27	5	86	21	105	19	119	100	527	627	38
21	95	73	347	434	595	84	182	3.105	5.302	8.407	4, 5, 12, 13, dal 15 al 22, 33, 35, 36, 37, dal 39 al 44
27	186	103	532	725	1.349	143	401	13.431	24.580	38.011	dal 45 al 53
1	15	7	38	65	78	18	20	846	1.168	2.014	54, 55
1	33	8	68	25	96	9	43	341	1.316	1.657	57, 58
5	23	23	76	193	321	24	73	1.709	2.649	4.358	59
—	2	1	11	1	9	1	3	120	294	414	75
8	120	48	389	187	642	57	272	2.359	6.115	8.474	56, dal 60 al 74, 76, 77
—	12	7	29	51	39	9	10	565	581	1.146	80, 83
66	677	201	1.790	1.473	3.930	188	709	14.584	43.852	58.436	82
16	237	135	780	374	664	58	170	3.870	9.880	13.750	78, 79, 81, dal 84 al 89
68	869	303	2.498	1.888	4.127	225	1.057	19.211	54.724	73.935	dal 90 al 95
16	137	54	508	634	1.250	65	192	5.319	11.419	16.738	dal 96 al 103
38	579	63	1.224	362	1.655	40	321	3.376	14.673	18.049	106
125	1.362	410	3.541	2.615	6.981	333	1.795	24.190	62.631	86.821	107, 108, 109
8	106	36	308	324	566	58	149	3.313	6.483	9.796	104, 105, dal 110 al 114
111	1.406	384	3.517	2.199	5.834	294	1.514	8.609	35.683	44.292	119, 120
10	22	18	52	77	120	15	28	1.159	1.751	2.910	121
11	79	37	253	235	487	48	146	2.655	5.260	7.915	dal 124 al 127 dal 115 al 118, 122, 123, 128, 129
26	180	88	516	383	816	86	203	4.297	8.151	12.448	130, 131, 132
20	279	97	802	622	1.748	83	319	5.149	11.980	17.129	dal 133 al 139
10	54	32	174	270	551	31	84	2.230	4.026	6.256	140, 145
2	12	6	38	29	36	17	22	283	500	783	dal 141 al 144, dal 146 al 150
6	30	17	52	81	76	20	32	654	948	1.602	dal 151 al 156
10	40	41	130	147	220	35	59	1.322	2.158	3.480	dal 157 al 161
74	660	179	1.484	829	2.528	135	812	7.661	24.674	32.335	162
27	773	280	2.346	1.518	5.267	125	1.179	6.616	34.041	40.657	dal 163 al 171
6	21	5	25	70	155	25	38	1.103	1.929	3.032	dal 172 al 175
1	30	9	61	22	74	8	26	168	499	667	dal 176 al 198
28	143	66	460	333	643	115	293	4.337	9.572	13.909	199, 200
2	76	47	290	167	343	33	239	1.457	4.292	5.749	

delle ossa e degli organi della locomozione (esclusa la tubercolosi e il reumatismo). (e) vizi di conformazione congeniti, nascita prematura e altre

TAV. 137. — Morti distinti per cause e sesso,

NUMERI DELL'ELENCO NOSOLOGICO (Nom. abbr.)	CAUSE DI MORTE	CLASSI DI COMUNI					
		fino a 2.000		2.001-5.000		5.001-10.000	
		MF	F	MF	F	MF	F
1	2	3	4	5	6	7	8
1, 2	Feb. tifoidea (tifo add.) e parat.	201	126	586	342	576	331
3	Tifo petecchiale	—	—	—	—	3	2
6	Vaiolo, vaioloide, ecc.	—	—	—	—	—	—
7	Morbillo	99	41	330	174	179	86
8	Scarlattina	11	5	29	18	24	15
9	Tosse convulsa	157	81	473	256	323	187
10	Difterite	113	64	374	192	307	152
11	Influenza	834	418	2.046	962	1.619	765
23	Tubercolosi dell'app. resp. (a) . .	1.001	487	3.327	1.676	3.336	1.667
dal 24 al 32	Ogni altra forma di tubercolosi. .	437	254	1.428	755	1.361	714
34	Sifilide	66	29	192	81	172	65
38	Malaria	45	15	190	80	129	47
4, 5, 12, 13, dal 15 al 22, 33, 35, 36, 37, dal 39 al 44	Altre mal. infettive e parassitarie .	431	195	1.408	633	1.367	659
dal 45 al 53	Cancri e altri tumori maligni . .	2.564	1.327	6.846	3.553	6.541	3.291
54, 55	Tumori non maligni (b)	104	59	289	174	293	177
57, 58	Reumatismo cronico e gotta . . .	155	100	459	294	342	212
59	Diabete mellito	214	121	662	369	678	343
75	Alcoolismo acuto e cronico . . .	28	3	88	18	91	14
56, dal 60 al 74, 76, 77	Altre mal. gener. e avvel. cr. . .	578	298	1.868	927	1.582	781
80, 83	Atassia locom. e par. prog. alien.	39	13	122	40	173	46
82	Emorragia, emb. e tromb. cer.	4.113	2.020	12.213	5.908	11.686	5.716
78, 79, 81, dall'84 all'89,	Altre mal. del sist. nerv., ecc. (c)	736	323	2.578	1.183	2.500	1.139
dal 90 al 95	Malattie del cuore	6.432	3.721	16.501	9.484	13.901	7.825
dal 96 al 103	Altre mal. dell'appar. circolatorio .	1.125	516	3.167	1.450	3.079	1.423
106	Bronchiti	1.416	724	4.496	2.349	3.868	2.041
107, 108, 109	Polmoniti	5.576	2.617	16.649	7.696	15.308	7.130
104, 105, dal 110 al 114	Altre mal. app. resp., escl. tbc. . .	600	256	1.807	750	1.696	717
119, 120	Enteriti	2.862	1.342	10.298	4.985	8.668	4.203
121	Appendicite	125	55	414	197	425	186
dal 124 al 127 dal 115	Mal. fegato e vie biliari	530	191	1.514	648	1.293	573
al 118, 122, 123, 128, 129	Altre mal. dell'appar. digerente . .	714	311	2.197	974	2.132	878
130, 131, 132	Nefriti	948	501	3.130	1.711	2.867	1.535
dal 133 al 139	Altre mal. dell'app. genito-urin.	365	72	1.077	217	1.043	205
140, 145	Setticemia e infezioni puerperali	48	48	130	130	126	126
dal 141 al 144, dal 146 al 150	Altre mal. grav., parto e puerp.	73	73	205	205	227	227
dal 151 al 156	Mal. della pelle, ecc. (d)	155	63	542	230	511	226
dal 157 al 161	Debolezza congenita, ecc. (e) . . .	2.070	916	7.238	3.256	6.349	2.853
162	Senilità	3.717	2.018	10.515	5.877	8.628	4.692
dal 163 al 171	Suicidio	213	44	528	118	483	132
dal 172 al 175	Omicidio (i)	46	19	148	41	131	40
dal 176 al 198	Morte violenta e accidentale (f) . .	1.055	246	2.579	699	2.349	612
199, 200	Morte improvvisa e cause non specif. o mal definite	667	282	1.435	627	1.050	449
	COMPLESSO	40.663	19.994	120.078	59.279	107.416	52.482

(*) Cfr. la nota (*) a pag. 18. — (**) Per i dati sulla popolazione cfr. la Tav. 9.

(a) compresi i gangli tracheo-bronchiali. (b) o il cui carattere maligno non è specificato. (c) e degli organi dei sensi. (d) del tessuto cellulare, delle ossa e (esclusi i nati morti). (f) escluso il suicidio e l'omicidio.

(i) Cfr. la nota (i) a pag. 136.

1939. — Regno e Classi di Comuni (*).

CON ABITANTI (**):								T O T A L E			NUMERI DELL'ELENCO NOSOLOGICO (Nom. abbr.)
10.001-20.000		20.001-50.000		50.001-100.000		oltre 100.000		M	F	MF	
MF	F	MF	F	MF	F	MF	F				
9	10	11	12	13	14	15	16	17	18	19	20
569	309	712	381	338	164	995	549	1.775	2.202	3.977	1, 2
—	—	—	—	—	—	—	—	1	2	3	3
1	—	—	—	—	—	—	—	1	—	1	6
130	55	137	67	91	46	327	139	685	608	1.293	7
19	8	44	28	15	8	65	33	92	115	207	8
206	116	190	115	80	49	368	198	795	1.002	1.797	9
317	152	365	161	266	132	724	323	1.290	1.176	2.466	10
1.327	640	1.116	556	678	352	1.918	1.018	4.827	4.711	9.538	11
3.065	1.602	3.901	1.877	2.795	1.320	7.983	3.751	13.028	12.380	25.408	23
1.120	551	1.187	635	721	381	1.981	1.021	3.924	4.311	8.235	dal 24 al 32
163	61	259	103	195	84	761	260	1.125	683	1.808	34
105	41	76	20	33	7	49	12	405	222	627	38
1.133	559	1.222	573	818	367	2.028	973	4.448	3.959	8.407	4, 5, 12, 13, dal 15 al 22, 33, 35, 36, 37, dal 39 al 44
4.898	2.575	4.574	2.444	3.439	1.775	9.149	4.857	18.189	19.822	38.011	dal 45 al 53
265	164	292	183	208	146	563	361	750	1.264	2.014	54, 55
196	112	207	135	93	56	205	127	621	1.036	1.657	57, 58
597	302	654	343	380	199	1.173	659	2.022	2.336	4.358	59
52	6	60	3	33	2	62	9	359	55	414	75
1.250	625	1.063	555	606	302	1.527	749	4.237	4.237	8.474	56, dal 60 al 74, 76, 77
114	24	207	44	111	21	380	79	879	267	1.146	80, 83
8.816	4.227	8.138	4.052	4.131	1.935	9.339	4.765	29.813	28.623	58.436	82
2.159	1.018	2.223	984	1.178	490	2.376	1.051	7.562	6.188	13.750	78, 79, 81, dall'84 all'89
10.168	5.704	9.158	5.140	4.809	2.714	12.966	6.938	32.409	41.526	73.935	dal 90 al 95
2.106	964	2.391	1.146	1.349	690	3.521	1.739	8.810	7.928	16.738	dal 96 al 103
2.841	1.423	2.356	1.207	967	518	2.105	1.115	8.672	9.377	18.049	106
13.565	6.148	12.546	5.921	6.083	2.923	17.094	8.177	46.209	40.612	86.821	107, 108, 109
1.319	519	1.353	524	745	286	2.276	805	5.939	3.857	9.796	104, 105, dal 110 al 114
7.782	3.785	6.763	3.309	2.016	970	5.903	2.768	22.930	21.362	44.292	119, 120
435	182	428	167	335	140	748	288	1.695	1.215	2.910	121
1.052	409	1.061	436	640	269	1.825	801	4.588	3.327	7.915	dal 124 al 127 dal 115 al 118,
1.740	723	1.745	683	1.093	404	2.827	1.049	7.426	5.022	12.448	122, 123, 128, 129
2.596	1.405	2.627	1.355	1.326	668	3.635	1.856	8.098	9.031	17.129	130, 131, 132
891	195	837	177	555	130	1.488	370	4.890	1.366	6.256	dal 133 al 139
115	115	131	131	55	55	178	178	—	783	783	140, 145
265	265	292	292	145	145	395	395	—	1.602	1.602	dal 141 al 144, dal 146 al 150
515	209	571	220	303	121	883	374	2.037	1.443	3.480	dal 151 al 156
5.389	2.422	4.334	1.953	2.026	875	4.929	2.197	17.863	14.472	32.335	dal 157 al 161
6.581	3.702	5.202	2.938	1.827	1.050	4.187	2.583	17.797	22.860	40.657	162
359	89	452	120	245	75	752	234	2.220	812	3.032	dal 163 al 171
107	19	90	22	40	15	105	34	477	190	667	dal 172 al 175
2.041	449	2.047	422	1.149	239	2.689	561	10.681	3.228	13.909	dal 176 al 198
727	315	551	224	262	91	1.057	386	3.375	2.374	5.749	199, 200
87.096	42.189	81.562	39.646	42.179	20.214	111.536	53.782	302.944	287.586	590.530	

degli organi della locomozione (esclusa la tubercolosi e il reumatismo). (e) vizi di conformazione congeniti, nascita prematura e altre malattie speciali dell'infanzia

TAV. 138. — Morti per cause, 1939. —

NUMERI DELL'ELENCO NOSOLOGICO (Nom. abbr.)	CAUSE DI MORTE	ROMA	MILANO	NAPOLI	TORINO	GENOVA	PALEOMO	FIRENZE	BOLOGNA	VENEZIA
		3	4	5	6	7	8	9	10	11
1, 2	Febbre tifoidea (tifo add.) e parat. . . .	78	57	115	35	48	188	20	20	34
3	Tifo petecchiale	—	—	—	—	—	—	—	—	—
7	Morbillo	105	34	82	2	7	—	1	—	—
8	Scarlattina	14	8	29	—	1	1	—	1	1
9	Tosse convulsa	55	38	56	24	36	22	2	16	35
10	Difterite	181	79	93	37	30	32	10	21	30
11	Influenza	216	211	127	213	43	152	60	97	60
23	Tubercolosi dell'app. respirat. (a)	1.238	708	941	827	595	481	424	285	251
dal 24 al 32	Ogni altra forma di tubercolosi	297	221	198	129	136	117	90	93	106
34	Sifilide	112	96	176	82	45	27	15	14	13
38	Malaria	7	2	7	1	1	8	—	—	—
4, 5, 12, 13, dal 15 al 22, 33, 35, 36, 37, dal 39 al 44	Altre mal. infettive e parassitarie	289	178	256	123	101	225	76	124	93
dal 45 al 53	Cancri e altri tumori maligni	1.363	1.547	586	965	791	252	671	496	346
54, 55	Tumori non maligni (b)	66	79	50	57	75	36	3	35	12
57, 58	Reumatismo cronico e gotta	13	27	26	24	21	8	3	10	6
59	Diabete mellito	214	134	123	105	134	74	38	48	22
75	Alcoolismo acuto e cronico	3	14	5	3	7	—	5	—	5
56, dal 60 al 74, 76, 77	Altre mal. gener. e avvel. cronici	207	202	166	171	129	75	53	75	44
80, 83	Atassia locom. e paralisi progr. alien. . .	45	28	86	15	47	27	23	10	10
82	Emorragia, embolia e tromb. cerebr. . .	1.132	1.215	1.331	826	758	602	298	489	313
78, 79, 81, dall'84 all'89	Altre malattie del sist. nervoso, ecc. (c)	315	147	505	182	173	161	93	82	77
dal 90 al 95	Malattie del cuore	1.434	1.966	1.753	1.121	1.371	733	554	479	381
dal 96 al 103	Altre mal. dell'appar. circolatorio	404	376	457	260	296	309	188	179	165
106	Bronchiti	171	217	457	225	115	73	83	66	63
107, 108, 109	Polmoniti	2.057	2.184	3.411	1.323	1.168	944	801	498	459
dal 110 al 114	Altre mal. app. respir., escl. la t b c . . .	319	276	291	161	199	133	130	78	77
119, 120	Enteriti	394	379	1.303	247	136	855	40	35	82
121	Appendicite	121	98	91	71	63	28	38	29	15
dal 124 al 127	Malattie del fegato e vie biliari	215	242	195	188	213	82	80	77	53
dal 115 al 118, 122, 123, 128, 129	Altre mal. dell'apparato digerente	400	335	390	277	266	130	115	109	79
130, 131, 132	Nefriti	360	431	847	252	254	220	164	141	109
dal 133 al 139	Altre mal. dell'app. genito-urinario	225	130	196	150	118	100	67	55	43
140, 145	Setticemia e infezioni puerperali	34	19	21	12	13	8	5	1	1
dal 141 al 144, dal 146 al 150	Altre mal. della gravid., parto e puerp.	52	30	83	23	20	28	11	15	5
dal 151 al 156	Malattie della pelle, ecc. (d)	142	95	147	42	72	55	21	28	19
dal 157 al 161	Debolezza congenita, ecc. (e)	800	577	622	315	299	302	172	139	141
162	Senilità	207	302	744	175	274	535	196	57	62
dal 163 al 171	Suicidio	89	122	85	80	51	14	36	50	12
dal 172 al 175	Omicidio (1)	15	9	22	4	3	5	1	6	4
dal 176 al 198	Morte violenta e accidentale (f)	424	379	318	195	161	99	89	114	77
199, 200	Morte improv. e cause non specificate o mal definite	181	126	74	172	83	82	66	30	38
	COMPLESSO	13.994	13.318	16.465	9.114	8.353	7.223	4.742	4.102	3.343

(*) Per i dati sulla popolazione cfr. la Tav. 8.

(a) compresi i gangli tracheo-bronchiali. (b) o il cui carattere maligno non è specificato. (c) e degli organi dei sensi. (d) del tessuto cellulare, speciali dell'infanzia (esclusi i nati morti). (f) escluso il suicidio e l'omicidio.

(1) Cfr. la nota (1) a pag. 136.

Comuni con oltre 100.000 abitanti (*).

TRIESTE	CATANIA	BARI	MESSINA	VERONA	PADOVA	LIVORNO	TARANTO	BRSCIA	REGGIO DI CALABRIA	FERRARA	CAGLIARI	LA SPEZIA	APUNIA	MODENA	NUMERI DELL'ELENCO NOSOLOGICO (Nom. abbr.)
12	13	14	15	16	17	18	19	20	21	22	23	24	25	26	27
25	52	45	34	39	22	21	24	64	10	21	29	9	5	20	1, 2
—	—	—	—	—	—	—	—	—	—	—	—	—	—	—	3
11	6	1	5	16	12	—	3	12	—	6	24	—	—	5	7
4	—	2	—	2	1	—	—	—	—	—	1	—	—	—	8
4	—	7	5	4	18	18	3	6	5	4	2	8	—	—	9
24	8	9	9	14	27	11	8	55	9	3	18	3	13	18	10
65	28	418	10	20	24	24	6	39	12	21	50	14	8	9	11
415	204	103	151	113	184	151	100	177	92	133	236	83	91	85	23
97	39	55	35	38	71	36	42	32	11	35	58	20	25	35	dal 24 al 32
42	27	23	8	10	3	5	9	12	6	16	10	9	1	4	34
—	3	3	1	—	1	1	2	—	1	—	10	—	1	—	38
33	84	50	39	32	43	27	29	45	46	25	66	20	24	30	4, 5, 12, 13, dal 15 al 22, 33, 35, 36, 37, dal 39 al 44 dal 45 al 53
387	173	76	132	207	187	194	44	206	58	165	92	134	77	130	56, dal 60 al 74, 76, 77
18	14	10	5	11	30	6	3	17	2	13	13	7	1	9	80, 83
4	4	7	1	9	2	6	3	9	4	6	4	5	3	5	78, 79, 81, dall'84 all'89
38	48	21	21	25	16	28	11	14	13	14	14	10	8	30	dal 90 al 95 dal 96 al 103
8	—	—	1	1	—	—	—	7	1	—	1	—	1	—	106
37	42	42	25	32	28	27	23	19	26	36	40	15	13	13	107, 108, 109
19	8	3	4	8	9	3	1	12	6	7	6	1	2	1	104, 105, dal 110 al 114
178	287	264	207	190	150	160	115	167	95	196	121	129	116	182	dal 119 al 127 dal 124 al 127 dal 115
46	66	46	60	43	44	27	58	73	69	32	37	16	24	24	al 118, 122, 123, 128, 129
383	370	221	397	256	164	220	169	206	161	181	132	156	158	164	130, 131, 132
122	99	99	49	62	94	59	29	58	23	73	42	49	29	90	dal 133 al 139
59	147	50	37	52	30	45	67	24	41	18	28	18	19	27	140, 145
458	672	293	375	316	346	274	272	343	237	200	208	139	116	154	dal 141 al 144, dal 146 al 150 dal 151 al 156 dal 157 al 161
91	79	41	48	38	51	43	51	45	19	22	46	23	15	19	162
53	665	343	232	98	42	52	299	133	207	21	191	29	67	18	dal 163 al 171
17	31	15	6	14	13	14	9	13	9	27	11	13	2	9	dal 172 al 175
71	76	32	28	33	27	32	27	40	16	23	28	26	21	25	dal 176 al 198
67	106	63	44	42	40	44	65	52	46	46	51	34	26	39	199, 200
80	148	101	95	46	72	26	62	55	37	33	41	38	23	21	
52	64	33	35	30	31	35	24	26	13	17	18	15	11	19	
8	7	7	5	4	4	1	3	4	4	2	14	—	1	1	
7	22	20	5	22	5	2	5	6	3	10	14	5	2	3	
31	37	25	13	11	17	18	20	19	16	15	24	8	8	8	
125	202	212	87	123	128	63	130	119	76	99	68	48	82	77	
214	312	138	302	50	86	36	94	32	193	68	35	31	44	30	
55	21	17	9	14	17	10	6	7	3	16	15	18	5	16	
5	10	—	2	—	5	—	3	—	7	—	2	1	1	1	
113	78	69	59	59	60	38	53	64	41	36	84	36	43	35	
—	24	15	5	16	12	15	14	27	24	6	28	5	14	20	
3.466	4.263	2.979	2.586	2.100	2.116	1.772	1.886	2.239	1.642	1.646	1.912	1.175	1.100	1.376	

delle ossa e degli organi della locomozione (esclusa la tubercolosi e il reumatismo). (e) vizi di conformazione congeniti, nascita prematura e altre malattie

TAV. 139. — Morti per cause secondo la qualifica del medico che

NUMERI DELL'ELENCO NOSOLOGICO (Nom abbr.)	CAUSE DI MORTE	ITALIA SETTENTRIONALE				ITALIA CENTRALE			
		Qualifica del medico			Totale	Qualifica del medico			Totale
		Curante	Necro- scopo	Non indicata		Curante	Necro- scopo	Non indicata	
1	2	3	4	5	6	7	8	9	10
	COMPLESSO . . .	219.356	27.316	11.788	258.460	79.969	8.646	3.767	92.382
1, 2	Febbre tifoidea (tifo add.) e paratifi	1.494	77	38	1.609	434	23	14	471
3	Tifo petecchiale	1	—	—	1	—	—	—	—
6	Vaiolo	—	—	—	—	—	—	—	—
7	Morbillo	425	44	18	478	242	12	5	259
8	Scarlattina	57	2	4	63	27	—	1	28
9	Tosse convulsa	754	44	39	837	309	22	12	343
10	Difterite	1.093	74	20	1.187	505	13	19	537
11	Influenza	3.904	321	250	4.475	1.368	89	52	1.509
23	Tubercolosi dell'app. respiratorio (a)	11.990	1.103	341	13.434	4.182	370	76	4.628
dal 24 al 32	Ogni altra forma di tubercolosi . .	3.623	307	110	4.040	1.426	97	42	1.565
34	Sifilide	649	50	14	713	218	16	9	243
38	Malaria	44	6	4	54	41	3	1	45
4, 5, 12, 13, dal 15 al 22, 33, 35, 36, 37, dal 39 al 44, dal 45 al 53	Altre malattie infettive e parassitarie	3.153	203	107	3.463	1.325	98	49	1.472
54, 55	Cancri ed altri tumori maligni . . .	20.489	1.570	951	23.010	7.096	563	265	7.924
57, 58	Tumori non maligni (b)	1.060	95	40	1.195	310	10	10	330
59	Reumatismo cronico e gotta	698	78	30	806	220	13	9	242
75	Diabete mellito	1.784	157	104	2.045	843	48	35	926
56, dal 60 al 74, 76, 77	Alcoolismo acuto e cronico	234	36	3	273	67	6	1	74
80, 83	Altre mal. gener. e avvel. cronici .	3.424	305	149	3.878	1.127	102	49	1.278
82	Atassia locom. e paralisi progr. alien.	556	26	10	592	177	13	2	192
78, 79, 81, dall'84 all'89	Emorragia, embolia e trombosi cerebr.	22.953	2.161	1.173	26.287	10.026	929	428	11.383
dal 90 al 95	Altre mal. del sistema nervoso, ecc. (c)	4.328	443	202	4.973	1.733	201	104	2.038
dal 96 al 103	Malattie del cuore	32.520	3.685	1.780	37.985	9.634	909	415	10.958
106	Altre malattie dell'app. circolatorio .	7.084	796	322	8.202	2.547	310	105	2.962
107, 108, 109	Bronchiti	5.778	584	276	6.638	2.351	170	89	2.610
104, 105, dal 110 al 114	Polmoniti	31.195	2.481	1.575	35.251	11.001	759	430	12.190
119, 120	Altre mal. appar. resp., esclusa la tbc.	4.292	404	169	4.865	1.430	109	54	1.593
121	Enteriti	8.882	987	622	10.491	3.072	291	231	3.594
dal 124 al 127	Appendicite	1.439	137	48	1.624	472	45	17	534
dal 115 al 118, 122, 123, 128, 129	Malattie del fegato e vie biliari . . .	3.505	286	168	3.959	1.186	66	38	1.290
130, 131, 132	Altre mal. dell'apparato digerente .	4.974	489	192	5.655	1.894	139	67	2.100
dal 133 al 139	Nefriti	5.362	372	294	6.028	2.141	173	104	2.418
140, 145	Altre mal. dell'apparato genito-urinario	2.651	197	99	2.947	1.018	52	35	1.105
dal 141 al 144, dal 146 al 150	Setticemia e infezioni puerperali . .	278	31	10	319	112	13	4	129
dal 151 al 156	Altre mal. della gravid., parto e puerp.	600	50	13	663	211	25	7	243
dal 157 al 161	Malattie della pelle, ecc. (d)	1.244	91	34	1.369	564	36	22	622
162	Debolezza congenita, ecc. (e)	9.501	2.545	852	12.898	3.761	936	434	5.131
dal 163 al 171	Senilità	11.158	2.728	631	14.517	4.391	739	267	5.397
dal 172 al 175	Suicidio	630	951	214	1.795	261	218	31	510
dal 176 al 198	Omicidio (l)	61	93	19	173	50	26	6	82
199, 200	Morte violenta e accidentale (f) . . .	4.106	2.389	495	6.990	1.636	703	137	2.476
	Morte improvvisa e cause non specificate o mal definite	1.383	918	368	2.669	561	299	91	951

(a) compresi i gangli tracheo-bronchiali. — (b) o il cui carattere maligno non è specificato. — (c) e degli organi dei sensi. — (d) del tessuto cellulare, lattic speciall'infanzia (esclusi i nati morti). — (f) escluso il suicidio e l'omicidio.

(l) Cfr. la nota (l) a pag. 136.

sottoscrisse la scheda, 1939. — Regno e Ripartizioni geografiche.

ITALIA MERIDIONALE				ITALIA INSULARE				REGNO				NUMERI DELL'ELENCO NOSOLOGICO (Nom. abbr.)
Qualifica del medico			Totale	Qualifica del medico			Totale	Qualifica del medico			Totale	
Curante	Necro-scopo	Non indicata		Curante	Necro-scopo	Non indicata		Curante	Necro-scopo	Non indicata		
11	12	13	14	15	16	17	18	19	20	21	22	23
138.326	15.170	9.448	162.944	52.742	18.030	5.972	76.744	490.393	69.162	30.975	590.530	
1.073	29	53	1.155	594	92	56	742	3.595	221	161	3.977	1, 2
2	—	—	2	—	—	—	—	3	—	—	3	3
1	—	—	1	—	—	—	—	1	—	—	1	6
360	30	22	412	108	18	9	135	1.135	104	54	1.293	7
92	4	6	102	11	1	2	14	187	7	13	207	8
411	33	36	480	99	20	18	137	1.573	119	105	1.797	9
492	26	28	546	157	24	15	196	2.247	137	82	2.466	10
2.110	132	217	2.459	840	191	64	1.095	8.222	733	583	9.538	11
4.155	281	162	4.598	2.025	601	122	2.748	22.352	2.355	701	25.408	23
1.525	91	93	1.709	693	171	57	921	7.267	666	302	8.235	dal 24 al 32
562	76	28	666	148	27	11	186	1.577	169	62	1.808	34
231	15	18	264	208	38	18	264	524	62	41	627	38
1.933	132	112	2.177	966	237	92	1.295	7.377	670	360	8.407	4, 5, 12, 13, dal 15 al 22, 33, 35, 36, 37, dal 39 al 44
3.980	235	244	4.459	1.992	465	161	2.618	33.557	2.833	1.621	38.011	dal 45 al 53
271	21	16	308	133	31	17	181	1.774	157	83	2.014	54, 55
383	35	18	436	124	36	13	173	1.425	162	70	1.657	57, 58
696	34	46	776	464	108	39	611	3.787	347	224	4.358	59
46	5	2	53	8	5	1	14	355	52	7	414	75
1.898	141	121	2.160	859	218	81	1.158	7.308	766	400	8.474	56, dal 60 al 74, 76, 77
231	17	5	253	91	14	4	109	1.055	70	21	1.146	80, 83
12.477	1.221	768	14.466	4.349	1.461	490	6.300	49.805	5.772	2.859	58.436	82
4.529	620	324	5.473	944	215	107	1.266	11.534	1.479	737	13.750	78, 79, 81, dall'84 all'89
15.206	1.552	937	17.695	5.178	1.552	567	7.297	62.538	7.698	3.699	73.935	dal 90 al 95
2.838	377	218	3.433	1.356	595	190	2.141	13.825	2.078	835	16.738	dal 96 al 103
5.655	464	304	6.423	1.757	411	210	2.378	15.541	1.629	879	18.049	106
24.815	1.504	1.337	27.656	8.959	1.886	879	11.724	75.970	6.630	4.221	86.821	107, 108, 109
2.004	131	106	2.241	824	198	75	1.097	8.550	842	404	9.796	104, 105, dal 110 al 114
17.564	1.407	1.395	20.366	6.733	2.296	812	9.841	36.251	4.981	3.060	44.292	119, 120
458	36	18	512	189	36	15	240	2.558	254	98	2.910	121
1.596	76	78	1.750	695	152	69	916	6.982	580	353	7.915	dal 124 al 127, dal 115 al 118,
2.814	236	155	3.205	1.116	275	97	1.488	10.798	1.139	511	12.448	122, 123, 128, 129
5.259	348	304	5.911	2.043	492	237	2.772	14.805	1.385	939	17.129	130, 131, 132
1.137	64	67	1.268	714	156	66	936	5.520	469	267	6.256	dal 133 al 139
199	14	18	231	74	23	7	104	663	81	39	783	140, 145
410	45	32	487	160	36	13	209	1.381	156	65	1.602	dal 141 al 144, dal 146 al 150
924	65	39	1.028	342	91	28	461	3.074	283	123	3.480	dal 151 al 156,
7.430	1.785	787	10.002	2.360	1.529	415	4.304	23.052	6.795	2.488	32.335	dal 157 al 161
9.891	1.965	798	12.654	4.484	2.972	633	8.089	29.924	8.404	2.329	40.657	162
168	222	49	439	60	206	22	288	1.119	1.597	316	3.032	dal 163 al 171
102	146	34	282	38	72	20	130	251	337	79	667	dal 172 al 175
1.769	1.048	242	3.059	633	635	116	1.384	8.144	4.775	990	13.909	dal 176 al 198
629	507	211	1.347	214	444	124	782	2.787	2.168	794	5.749	199, 200

elle ossa e degli organi della locomozione (esclusa la tubercolosi ed il reumatismo). — (e) vizi di conformazione congeniti, nascita prematura e altre ma-

CAPITOLO III. — CAUSE DI

TAV. 140. — Morti per cause,

NUMERI DELL'ELENCO NOSOLOGICO (Nom. dett.)	CAUSE DI MORTE (a)	E T A									
		MENO 1 MESE		DA 1 MESE A MENO DI 1 ANNO		1 ANNO		2 ANNI		3 ANNI	
		MF	F	MF	F	MF	F	MF	F	MF	F
1	2	3	4	5	6	7	8	9	10	11	12
	COMPLESSO . . .	37.752	16.493	63.139	28.826	28.493	13.927	7.891	3.823	4.363	2.072
	I. - Malattie infettive e parassitarie	988	428	4.987	2.282	3.718	1.850	1.601	759	1.223	584
1 e 2	Febbre tifoide e paratifi . . .	—	—	14	6	29	17	71	33	73	31
1	Febbre tifoidea (tifo addominale) . . .	—	—	11	4	22	14	62	28	67	29
2	Paratifo . . .	—	—	3	2	7	3	9	5	6	2
3	Tifo petecchiale . . .	—	—	—	—	—	—	—	—	—	—
5	Febbre ondulante . . .	—	—	—	—	—	—	1	—	—	—
6	Vaiolo . . .	—	—	1	—	—	—	—	—	—	—
	a) vaiolo . . .	—	—	—	—	—	—	—	—	—	—
	b) vaioloide, alastrim . . .	—	—	1	—	—	—	—	—	—	—
	c) non specificato . . .	—	—	—	—	—	—	—	—	—	—
7	Morbillo . . .	1	1	306	135	564	264	168	85	84	34
8	Scarlattina . . .	—	—	12	2	35	18	24	14	28	16
9	Tosse convulsa . . .	25	12	933	495	577	348	137	76	71	42
10	Difterite . . .	11	3	256	117	602	282	361	153	336	151
11	Influenza . . .	162	68	1.338	548	638	293	192	84	111	59
	a) con complicazioni respiratorie indicate . . .	132	53	1.104	453	545	248	164	71	92	46
	b) senza complicazioni respirator. indicate . . .	30	15	234	95	93	45	28	13	19	13
13	Dissenteria . . .	2	1	32	12	33	11	10	3	4	2
	a) amebica . . .	—	—	5	2	10	5	2	—	—	—
	b) bacillare . . .	1	1	14	5	11	3	7	3	2	1
	c) non specificata o dovuta ad altre cause . . .	1	—	13	5	12	3	1	—	2	1
15	Risipola . . .	133	67	160	74	20	11	9	4	2	1
16	Poliomielite a., polioencefalite ac. . .	9	3	113	42	127	54	84	36	42	21
17	Encefalite letargica o epidemica . . .	—	—	1	1	1	—	—	—	1	1
18	Meningite cerebro-spinale epidem. . .	2	2	96	40	41	19	17	7	18	11
20	Pustola maligna e carbonchio . . .	—	—	1	—	3	1	1	1	3	3
21	Rabbia . . .	—	—	—	—	—	—	—	—	—	—
22	Tetano . . .	78	24	7	3	9	7	9	3	6	2
23 a 32	Tubercolosi :	9	4	645	303	600	280	312	158	265	127
23	dell'apparato respiratorio (b) . . .	6	3	126	59	140	65	60	26	47	24
24	delle meningi e sist. nerv. centr. . .	3	1	438	207	343	159	202	102	164	76
25	degli intest. e del peritoneo (c) . . .	—	—	34	13	54	24	22	14	21	10
26	della colonna vertebrale . . .	—	—	4	1	10	5	2	10	6	6
27	delle ossa e delle articolaz. (d) . . .	—	—	11	7	10	4	2	—	3	1
28	della pelle e sottocutaneo . . .	—	—	—	—	—	—	—	—	—	—
29	del sistema linfatico (e) . . .	—	—	10	4	11	7	1	—	3	1
30	dell'apparato genito-urinario . . .	—	—	—	—	1	—	1	1	—	—
31	Altre localizzazioni della tuberc. . .	—	—	1	1	1	1	—	—	—	—
32	Tubercolosi disseminata . . .	—	—	21	11	30	15	19	13	17	9
	a) acuta . . .	—	—	18	9	21	11	11	6	11	6
	b) cronica . . .	—	—	—	—	2	2	1	1	2	1
	c) non specificata . . .	—	—	3	2	7	2	7	6	4	2
33	Lebbra . . .	—	—	—	—	—	—	—	—	—	—
34	Sifilide . . .	327	144	374	166	59	37	10	6	2	2
	a) congenita . . .	320	142	357	159	51	32	7	5	2	2
	b) acquisita . . .	—	—	—	—	—	—	—	—	—	—
	c) non specificata . . .	7	2	17	7	8	5	3	1	—	—
35	Inf. gonococcica e altre m. veneree . . .	—	—	2	—	—	—	—	—	—	—
36	Infesz. purulenta e setticemia (f) . . .	135	56	516	248	191	108	82	41	59	28
	a) setticemia . . .	111	44	435	211	167	99	69	37	48	23
	b) piemia . . .	24	12	79	37	22	9	13	4	11	5
	c) gangrena gassosa . . .	—	—	2	—	2	—	—	—	—	—
38	Malaria . . .	1	—	45	19	45	26	17	8	25	8
	a) febbre malarica . . .	1	—	37	16	37	21	11	3	15	4
	b) cachessia palustre . . .	—	—	8	3	8	5	6	5	10	4
39	Altre mal. dovute a protozoi paras. . .	—	—	12	9	23	12	16	12	8	3

(a) Cfr. la nota (a) a pag. 156. (b) compresi i gangli tracheo-bronchiali. (c) compresi i gangli mesenterici e retroperitoneali. (d) colonna vertebrale eccettuata.

MORTE, ETÀ E SESSO.

età e sesso, 1939. — Regno.

A L L A M O R T E																NUMERI DELL'ELENCO NOSOLOGICO (Nom. dett.)
4 ANNI		5-9 ANNI		10-14 ANNI		15-19 ANNI		20-24 ANNI		25-29 ANNI		30-34 ANNI		35-39 ANNI		
MF	F	MF	F	MF	F	MF	F	MF	F	MF	F	MF	F	MF	F	
13	14	15	16	17	18	19	20	21	22	23	24	25	26	27	28	
3.063	1.434	8.741	4.108	6.415	3.114	10.763	5.078	9.793	4.688	13.039	6.657	12.720	6.187	13.052	6.017	
873	414	2.789	1.403	2.110	1.196	4.873	2.766	4.677	2.510	5.772	3.159	4.670	2.374	3.795	1.704	
76	40	410	211	500	291	778	413	387	252	438	261	324	168	232	112	1 e 2
69	34	381	190	479	278	747	394	366	239	414	248	309	158	219	102	1
7	6	29	21	21	13	31	19	21	13	24	13	15	10	13	10	2
—	—	—	—	—	—	—	—	1	1	—	—	—	—	1	—	3
—	—	3	3	8	3	17	7	11	8	16	5	25	6	15	7	5
—	—	—	—	—	—	—	—	—	—	—	—	—	—	—	—	6
—	—	—	—	—	—	—	—	—	—	—	—	—	—	—	—	a
—	—	—	—	—	—	—	—	—	—	—	—	—	—	—	—	b
—	—	—	—	—	—	—	—	—	—	—	—	—	—	—	—	c
43	19	91	51	12	7	9	4	8	5	5	1	—	—	2	2	7
14	8	35	19	24	14	9	6	9	6	5	4	3	2	2	1	8
23	12	27	16	1	—	—	—	—	—	—	—	—	—	—	—	9
224	109	512	274	88	45	22	11	11	8	7	5	10	3	6	3	10
84	35	156	84	106	58	195	88	116	55	166	98	214	94	236	111	11
58	27	97	48	71	39	120	51	80	33	115	63	170	66	183	83	a
28	8	59	36	35	19	75	37	36	22	51	35	44	28	53	28	b
3	2	11	5	10	—	5	3	4	2	7	2	5	5	2	1	13
—	—	2	2	2	—	1	1	2	2	—	—	3	3	1	—	a
3	2	8	5	3	—	1	1	1	—	4	1	1	1	1	1	b
—	—	1	—	5	—	3	1	1	—	3	1	1	1	—	—	c
3	2	9	2	8	4	20	13	16	6	22	11	12	8	25	17	15
36	20	72	32	28	19	23	5	5	2	8	5	—	—	—	—	16
1	1	1	—	1	—	4	1	7	5	14	7	26	12	29	14	17
10	5	47	23	33	21	34	8	19	8	12	7	11	1	13	3	18
—	—	2	—	2	—	9	4	4	2	9	4	7	4	4	1	20
—	—	2	1	4	—	1	—	—	—	—	—	1	—	—	—	21
12	4	75	24	66	22	40	17	15	6	27	12	37	12	40	13	22
227	100	961	480	995	617	3.470	2.082	3.895	2.055	4.805	2.632	3.735	1.939	2.893	1.314	23 a 32
40	15	166	90	377	288	2.537	1.568	3.183	1.724	4.083	2.242	3.232	1.645	2.476	1.102	23
142	62	552	263	377	196	414	227	241	102	199	110	111	68	70	34	24
17	8	89	53	70	39	141	95	150	89	158	108	116	81	89	53	25
9	5	24	12	34	18	57	20	37	16	72	32	44	24	57	27	26
2	1	22	7	39	19	61	25	60	26	71	27	44	21	44	20	27
—	—	—	—	—	—	2	1	2	2	2	1	6	5	—	—	28
1	—	13	6	6	4	6	3	6	4	7	3	4	3	2	1	29
—	—	1	—	5	3	28	12	38	19	63	29	66	34	55	28	30
—	—	—	—	—	—	2	2	—	—	2	1	1	—	—	—	31
16	9	94	49	87	50	222	129	178	73	148	79	111	58	100	49	32
10	6	63	37	55	36	118	71	86	39	77	41	54	26	47	20	a
2	1	6	2	6	3	9	7	14	5	8	3	10	6	7	4	b
4	2	25	10	26	11	95	51	78	29	63	35	47	26	46	25	c
—	—	—	—	—	—	—	—	—	—	—	—	3	1	3	1	33
4	4	18	10	11	5	16	10	16	6	16	8	52	20	82	21	34
2	2	13	7	7	3	5	2	3	1	2	1	2	1	4	1	a
—	—	—	—	—	—	—	—	1	—	1	1	1	1	2	1	b
2	2	5	3	4	2	11	8	12	5	13	6	49	18	76	19	c
—	—	—	—	—	—	1	1	8	3	3	1	1	1	2	2	35
46	18	189	91	163	69	168	75	111	63	140	71	155	84	149	66	36
42	17	173	81	142	60	153	66	97	57	124	62	143	79	154	56	a
4	1	16	10	21	9	14	8	13	6	15	9	10	5	12	9	b
—	—	—	—	—	—	1	1	1	—	1	—	2	—	3	1	c
13	5	39	18	20	5	30	8	16	7	39	11	32	7	43	11	38
7	2	28	14	14	3	22	7	10	2	31	6	24	7	32	7	a
6	3	11	4	6	2	8	1	7	5	8	5	8	—	11	4	b
1	1	8	2	2	2	1	—	2	—	3	1	3	1	1	—	39

(e) eccettuati i gangli bronchiali, mesenterici e retroperitoneali. (f) non puerperali.

Segue Tav. 140. — Morti per cause,

NUMERI DELL'ELENCO NOSOLOGICO (Nom. dett.)	CAUSE DI MORTE (a)	E T À										
		MENO 1 MESE		DA 1 MESE A MENO DI 1 ANNO		1 ANNO		2 ANNI		3 ANNI		
		MF	F	MF	F	MF	F	MF	F	MF	F	
1	2	3	4	5	6	7	8	9	10	11	12	
40	Anchilostomiasi	—	—	—	—	—	—	—	—	—	—	—
41	Cisti idatica	—	—	—	—	—	—	—	—	—	—	—
	a) del fegato	—	—	—	—	—	—	—	—	—	—	—
	b) altre localizzazioni	—	—	—	—	—	—	—	—	—	—	—
42	Altre malattie dovute a elminti	—	—	35	24	92	54	69	29	75	38	
43	Micosi	91	42	48	25	10	3	—	—	—	—	
44	Altre mal. infettive e parassitarie	2	1	40	13	19	5	11	6	10	4	
	II. - Tumori (neoplasie)	14	8	39	21	44	20	38	15	39	19	
45 a 53	Cancro e altri tumori maligni	1	1	31	15	31	13	30	12	31	15	
45	Tumori maligni della bocca e faringe	—	—	3	2	1	1	—	—	1	1	
46	Tumori maligni tubo dig. e peritoneo	—	—	11	6	4	2	3	1	9	6	
	a) esofago	—	—	—	—	—	—	—	—	—	—	
	b) stomaco e duodeno	—	—	2	2	—	—	—	—	—	—	
	c) retto	—	—	2	1	—	—	—	—	—	—	
	d) fegato e vie biliari	—	—	5	2	2	2	1	1	4	2	
	e) pancreas	—	—	—	—	—	—	—	—	—	—	
	f) peritoneo	—	—	2	1	1	—	—	—	2	1	
	g) altri organi	—	—	—	—	1	—	2	—	3	3	
47	Tumori maligni dell'app. respirat.	—	—	—	—	—	—	1	—	—	—	
48	— dell'utero	—	—	—	—	—	—	—	—	1	1	
49	— degli altri org. genit. della donna	—	—	—	—	—	—	1	1	—	—	
50	— delle mammelle	—	—	—	—	—	—	—	—	—	—	
51	— degli organi genito-urin. dell'uomo	—	—	5	—	9	—	6	—	5	—	
52	— della pelle	—	—	—	—	2	2	2	—	1	1	
53	— di altri organi o di org. non spec.	1	1	12	7	15	8	17	10	14	6	
54	Tumori non maligni	9	5	6	5	6	3	1	1	5	2	
	a) organi genitali della donna	—	—	—	—	—	—	—	—	—	—	
	b) altri organi	9	5	6	5	6	3	1	1	5	2	
55	Tumori a caratt. maligno non spec.	4	2	2	1	7	4	7	2	3	2	
	a) organi genitali della donna	—	—	—	—	—	—	—	—	—	—	
	b) altri organi	4	2	2	1	7	4	7	2	3	2	
	III. - Malattie reumatiche, della nutrizione, ecc. (b)	198	85	643	255	261	118	104	46	77	30	
56	Reumatismo articolare acuto	7	1	18	7	9	4	9	5	23	8	
57	Reumatismo cronico, osteo-artrite	—	—	—	—	—	—	—	—	—	—	
58	Gotta	—	—	—	—	—	—	—	—	—	—	
59	Diabete mellito	—	—	2	1	2	1	3	2	1	—	
60	Scorbuto	1	—	2	1	5	1	—	—	—	—	
	a) scorbuto infantile (morbo di Barlow)	1	—	—	—	3	1	—	—	—	—	
	b) scorbuto	—	—	2	1	2	—	—	—	—	—	
62	Pellagra	—	—	—	—	—	—	—	—	—	—	
63	Rachitismo	7	1	153	68	91	48	26	12	13	3	
64	Osteomalacia	—	—	—	—	2	2	—	—	—	—	
65	Mal. ghiandola pituitaria (ipofisi)	—	—	—	—	—	—	—	—	—	—	
66	Mal. ghiand. tiroide e paratiroidi	103	38	169	71	47	20	18	10	10	8	
	a) gozzo semplice	1	—	—	—	—	—	—	—	—	—	
	b) gozzo esofalmico	—	—	1	1	—	—	—	—	—	—	
	c) mixedema e cretinismo	2	—	3	2	2	2	2	1	—	—	
	d) tetania	100	38	163	68	43	18	16	9	8	6	
	e) altre	—	—	2	—	2	—	—	—	2	2	
67	Malattie del timo	64	39	204	68	33	14	12	4	8	3	
68	Mal. ghiand. o capsule surren. (c)	—	—	2	2	4	2	1	1	1	—	
69	Altre malattie generali	16	6	93	37	68	26	35	12	21	8	
	IV. - Malattie del sangue e degli organi ematopoietici	27	12	290	159	240	113	90	33	76	33	
70	Stati emorragipari	26	12	68	36	32	15	11	5	15	6	
	a) porpora primitiva	13	3	50	27	22	13	8	4	10	3	
	b) emofilia	13	9	18	9	10	2	3	1	5	3	

(a) Cfr. la nota (a) a pag. 156. (b) delle ghiandole endocrine e altre malattie generali. (c) malattia d'Addison (non indicate come tubercolari).

età e sesso, 1939. — Regno.

A L L A M O R T E																NUMERI DELL'ELENCO NOSOLOGICO (Nom. dett.)
4 ANNI		5-9 ANNI		10-14 ANNI		15-19 ANNI		20-24 ANNI		25-29 ANNI		30-34 ANNI		35-39 ANNI		
MF	F	MF	F	MF	F	MF	F	MF	F	MF	F	MF	F	MF	F	
13	14	15	16	17	18	19	20	21	22	23	24	25	26	27	28	29
—	—	—	—	1	—	2	2	—	—	—	—	—	—	—	—	40
1	1	1	1	3	3	4	1	4	3	18	4	5	1	7	1	41
—	—	1	1	—	—	1	1	—	—	7	3	1	—	2	—	a
1	1	—	—	3	3	3	—	4	3	11	1	4	1	5	1	b
46	25	102	48	18	8	4	3	4	4	1	1	1	1	1	1	42
—	—	1	—	1	1	—	—	2	1	1	1	1	—	2	—	43
6	3	17	8	5	2	11	4	6	2	10	7	7	4	5	2	44
34	14	133	62	114	44	204	85	161	85	379	193	608	340	1.074	658	
22	9	86	38	85	34	151	61	125	61	303	149	513	278	927	547	45 a 53
1	—	3	—	5	2	11	6	5	2	4	2	10	1	20	5	45
1	—	15	8	10	—	14	3	34	17	94	44	180	80	348	146	46
—	—	—	—	—	—	—	—	—	—	1	1	3	1	5	2	a
—	—	—	—	3	—	3	1	10	4	45	21	82	32	185	65	b
—	—	—	—	—	—	2	—	5	5	9	2	18	11	27	14	c
1	—	9	6	3	—	4	1	7	3	21	9	36	19	61	32	d
—	—	—	—	—	—	—	—	—	—	—	—	13	4	12	4	e
—	—	3	2	1	—	2	—	2	1	4	1	5	1	8	4	f
—	—	3	—	3	—	3	1	10	4	14	10	23	12	50	25	g
2	—	6	—	7	2	6	2	9	4	21	9	35	6	67	13	47
—	—	—	—	—	—	2	2	5	5	28	28	72	72	170	170	48
—	—	—	—	3	3	5	5	3	3	11	11	16	16	22	22	49
—	—	—	—	—	—	1	1	2	2	16	16	51	50	102	102	50
4	—	8	—	2	—	7	—	8	—	18	—	28	—	26	—	51
1	—	2	2	2	1	2	1	1	1	4	3	8	4	13	5	52
13	9	52	28	56	26	103	41	58	27	107	36	113	49	159	84	53
2	1	4	1	6	3	14	6	8	7	27	25	48	43	89	80	54
—	—	—	—	1	1	4	4	5	5	18	18	35	35	79	79	a
2	1	4	1	5	2	10	2	3	2	9	7	13	8	10	1	b
10	4	43	23	23	7	39	18	28	17	49	19	47	19	58	31	55
10	4	43	23	23	7	39	18	27	16	49	19	45	17	55	28	a
69	25	304	136	382	217	376	178	208	91	253	142	288	156	278	148	
28	10	210	95	313	180	268	121	109	46	137	78	140	78	135	71	56
—	—	1	1	8	3	8	3	6	3	11	6	14	11	18	11	57
—	—	—	—	—	—	—	—	1	—	1	—	—	—	1	1	58
3	1	22	10	32	19	46	23	59	20	60	25	68	22	60	18	59
1	—	4	1	1	—	1	1	—	—	3	2	1	1	1	1	60
—	—	2	—	—	—	—	—	—	—	—	—	—	—	—	—	a
1	—	2	1	1	—	1	1	—	—	3	2	1	1	1	1	b
—	—	—	—	—	—	—	—	1	—	—	—	—	—	1	1	62
2	—	17	7	4	—	4	1	1	1	1	—	1	—	2	2	63
—	—	—	—	1	—	—	—	—	—	1	1	3	1	—	—	64
—	—	1	—	1	1	3	3	3	1	3	3	3	3	2	1	65
9	4	15	10	7	5	18	12	10	9	23	20	28	25	26	24	66
—	—	—	—	—	—	5	2	5	4	2	2	3	2	1	1	a
—	—	—	—	2	2	8	7	3	3	18	17	19	19	23	21	b
—	—	5	5	4	3	2	2	2	2	2	2	3	2	2	2	c
9	4	8	3	1	—	1	—	—	—	—	—	1	1	—	—	d
—	—	2	2	—	—	2	1	—	—	1	1	2	1	—	—	e
6	3	9	3	2	—	1	1	1	—	1	—	—	—	—	—	67
—	—	1	—	4	4	7	3	8	6	11	7	23	11	28	15	68
20	7	24	9	9	5	20	10	9	5	1	—	7	4	4	3	69
52	21	185	78	154	71	170	71	111	62	156	72	184	98	184	98	
7	1	31	20	36	20	32	12	17	8	29	16	12	9	17	11	70
5	1	23	16	24	15	20	10	15	7	21	12	8	7	10	8	a
2	—	8	4	12	5	12	2	2	1	8	4	4	2	7	3	b

Segue Tav. 140. — Morti per cause,

NUMERI DELL'ELENCO NOSOLOGICO (Nom. dett.)	CAUSE DI MORTE (a)	E T A									
		MENO 1 MESE		DA 1 MESE A MENO DI 1 ANNO		1 ANNO		2 ANNI		3 ANNI	
		MF	F	MF	F	MF	F	MF	F	MF	F
1	2	3	4	5	6	7	8	9	10	11	12
71	Anemie	—	—	163	93	150	68	51	20	25	14
	a) anemia perniciosa progressiva	—	—	29	20	31	13	12	5	7	4
	b) altre	—	—	134	73	119	55	39	15	18	10
72	Leucemie e aleucemie	—	—	47	23	45	23	24	7	33	11
	a) leucemie vere	—	—	37	18	41	21	21	6	28	9
	b) aleucemie	—	—	10	5	4	2	3	1	5	2
73	Malattie della milza	1	—	8	6	10	6	4	1	1	1
74	Altre mal. sangue e org. ematop.	—	—	4	1	3	1	—	—	2	1
	V. - Avvelenamenti cronici e intossic.	—	—	—	—	—	—	—	—	—	—
75	Alcoolismo	—	—	—	—	—	—	—	—	—	—
	a) acuto	—	—	—	—	—	—	—	—	—	—
	b) cronico	—	—	—	—	—	—	—	—	—	—
76	Avvelenam. cronici da sost. organ.	—	—	—	—	—	—	—	—	—	—
	a) professionali	—	—	—	—	—	—	—	—	—	—
	b) altri	—	—	—	—	—	—	—	—	—	—
77	Avvelenam. cron. da sost. minerali	—	—	—	—	—	—	—	—	—	—
	a) professionali	—	—	—	—	—	—	—	—	—	—
	b) altri	—	—	—	—	—	—	—	—	—	—
	VI. - Mal. del sistema nervoso, ecc. (b)	1.378	593	3.118	1.381	1.108	500	435	230	258	123
78	Encefalite (non epidemica)	4	3	55	22	25	15	18	9	7	3
	a) ascesso del cervello	2	1	4	2	1	1	—	—	—	—
	b) altre	2	2	51	20	24	14	18	9	7	3
79	Meningite semplice	37	12	676	265	321	138	115	55	82	49
80	Atassia locomotrice progressiva	—	—	—	—	—	—	—	—	—	—
81	Altre malattie del midollo spinale	—	—	16	8	12	3	5	3	7	4
82	Emorragia, embolia e tromb. cereb.	1	1	14	6	6	3	8	6	2	2
	a) emorragia cerebrale	—	—	9	5	4	1	6	5	1	1
	b) embolia e trombos. cerebrale	—	—	3	1	1	1	1	—	1	1
	c) emiplegia ed altre paralisi (c)	1	1	2	—	1	1	1	1	—	—
83	Paralisi progressiva degli alienati	—	—	—	—	—	—	—	—	—	—
84	Demenza precoce e altre psicosi	—	—	—	—	—	—	—	—	—	—
	a) demenza precoce	—	—	—	—	—	—	—	—	—	—
	b) altre psicosi	—	—	—	—	—	—	—	—	—	—
85	Epilessia	2	2	11	5	13	7	12	4	7	3
86	Convulsioni (bambini — 5 anni)	1.326	574	2.195	1.002	666	304	245	134	125	50
87	Altre malattie del sistema nervoso	1	1	17	7	17	8	9	6	9	3
	a) corea	—	—	2	—	1	1	2	1	2	2
	b) nevrite	—	—	—	—	—	—	—	—	—	—
	c) paralisi agitante	—	—	—	—	—	—	—	—	—	—
	d) sclerosi a placche	—	—	—	—	—	—	—	—	1	—
	e) altre	1	1	15	7	16	7	7	5	6	1
88	Malattie degli organi della vista	—	—	4	1	3	—	—	—	—	—
89	Mal. dell'orecch. e del seno mastoid.	7	—	130	65	45	22	23	13	19	9
	a) otite	7	—	98	50	31	15	13	6	10	4
	b) altre	—	—	32	15	14	7	10	7	9	5
	VII. - Malattie dell'appar. circolatorio	41	18	176	81	103	45	58	30	70	33
90 a 95	Malattie del cuore :	26	13	140	65	67	32	35	17	58	28
90	Pericardite	—	—	3	1	3	2	—	—	3	—
91	Endocardite acuta	5	2	8	5	7	3	5	2	10	4
92	Endocard. cr., comp. le aff. valvol.	—	—	56	23	28	10	17	9	26	12
93	Malattie del miocardio	4	1	23	10	11	6	5	4	8	5
	a) miocardite acuta	2	1	7	2	3	1	1	1	2	1
	b) miocardite cr. e degeneraz. del miocardio	—	—	—	—	—	—	—	—	—	—
	c) non specificate	2	—	16	8	8	5	4	3	6	4
94	Mal. arterie coron. e angina pect.	—	—	—	—	—	—	—	—	—	—
95	Altre malattie del cuore	17	10	50	26	18	11	8	2	11	7
	a) malattie funzionali del cuore	1	1	3	3	1	1	—	—	1	—
	b) altre e non specificate	16	9	47	23	17	10	8	2	10	7
96	Aneurisma, eccet. l'aneur. del cuore	—	—	—	—	—	—	—	—	—	—
97	Arteriosclerosi (d)	—	—	—	—	—	—	—	—	—	—

(a) Cfr. la nota (a) a pag. 156. (b) e degli organi dei sensi. (c) senza indicazione della causa. (d) eccettuate le malattie delle arterie coronarie.

età e sesso, 1939. — Regno.

A L L A M O R T E

4 ANNI		5-9 ANNI		10-14 ANNI		15-19 ANNI		20-24 ANNI		25-29 ANNI		30-34 ANNI		35-39 ANNI		NUMERI DELL'ELENCO NOSOLOGICO (Nom. dett.)
MF	F	MF	F	MF	F	MF	F	MF	F	MF	F	MF	F	MF	F	
13	14	15	16	17	18	19	20	21	22	23	24	25	26	27	28	
20	10	52	24	26	14	37	23	22	17	35	24	50	36	43	27	71
8	5	23	11	16	11	21	13	15	10	24	16	36	26	26	16	a
12	5	29	13	10	3	16	10	7	7	11	8	14	10	17	11	b
21	10	99	32	87	34	85	30	64	31	80	27	112	46	118	57	72
16	8	59	25	69	29	51	22	32	18	33	13	45	17	57	30	a
5	2	40	7	18	5	34	8	32	13	47	14	67	29	61	27	b
4	—	3	2	3	2	13	6	6	5	9	3	8	5	5	3	73
—	—	—	—	2	1	3	—	2	1	3	2	2	2	1	—	74
—	—	2	1	—	—	—	—	1	—	4	1	13	—	19	2	—
—	—	2	1	—	—	—	—	—	—	1	—	2	—	5	—	75
—	—	—	—	—	—	—	—	—	—	3	1	11	—	12	1	a
—	—	—	—	—	—	—	—	—	—	—	—	—	—	1	1	b
—	—	—	—	—	—	—	—	—	—	—	—	—	—	—	—	76
—	—	—	—	—	—	—	—	—	—	—	—	—	—	—	—	a
—	—	—	—	—	—	—	—	—	—	—	—	—	—	—	—	b
—	—	—	—	—	—	—	—	—	—	—	—	—	—	—	—	77
—	—	—	—	—	—	—	—	—	—	—	—	—	—	—	—	a
—	—	—	—	—	—	—	—	—	—	—	—	—	—	—	—	b
204	76	528	254	387	197	518	232	423	181	573	259	629	262	809	329	—
9	2	28	15	30	16	32	19	18	4	31	15	28	9	24	8	78
3	2	6	4	11	6	6	3	8	1	9	2	8	1	9	—	a
6	—	22	11	19	10	26	16	10	3	22	13	20	8	15	8	b
81	29	218	103	151	74	142	57	92	41	89	46	78	29	59	27	79
—	—	—	—	—	—	1	—	—	—	3	—	5	2	11	3	80
4	2	14	6	20	7	32	10	22	13	25	8	31	15	28	14	81
4	2	18	7	19	12	50	25	54	26	98	55	138	72	224	106	82
2	—	4	2	6	3	25	13	28	12	62	32	84	34	151	68	a
1	1	5	3	4	3	10	4	16	10	27	17	34	23	47	26	b
1	1	9	2	9	6	15	8	10	4	9	6	20	15	26	12	c
—	—	—	—	—	—	3	1	4	3	13	6	39	6	111	18	83
—	—	5	3	5	3	33	15	53	23	93	43	106	44	138	53	84
—	—	—	—	1	—	7	4	13	4	37	15	42	16	43	10	a
—	—	5	3	4	3	26	11	40	19	56	28	64	28	95	43	b
6	3	41	21	71	32	126	62	98	43	125	50	128	56	114	59	85
73	27	—	—	—	—	—	—	—	—	—	—	—	—	—	—	86
14	4	147	68	45	26	44	23	31	17	51	22	57	23	58	26	87
2	1	8	6	9	8	3	3	1	1	—	—	2	1	2	2	a
—	—	—	—	2	1	2	—	2	2	6	2	4	1	2	—	b
—	—	1	—	—	—	2	1	1	1	14	7	20	10	18	7	c
—	—	1	1	—	—	2	2	5	4	11	5	16	6	16	7	d
12	3	137	61	34	17	35	17	22	10	20	8	15	5	20	10	e
1	—	1	—	—	—	—	—	1	1	—	—	—	—	2	1	88
12	7	56	31	46	27	55	20	50	10	45	14	19	6	40	14	89
9	5	29	19	28	17	31	12	35	9	27	8	6	3	28	10	a
3	2	27	12	18	10	24	8	15	1	18	6	13	3	12	4	b
54	31	319	179	477	249	639	333	491	289	830	514	997	574	1.220	708	—
43	23	311	176	464	242	628	330	477	280	804	496	933	543	1.139	679	90 a 95
2	1	8	2	8	3	13	6	4	1	6	1	13	1	5	2	90
8	3	48	29	45	22	50	27	21	11	40	24	44	26	30	22	91
21	11	175	99	314	168	412	223	311	183	523	331	532	316	580	371	92
5	4	41	30	37	16	53	28	48	31	80	53	150	87	220	131	93
2	1	8	6	4	2	6	4	6	5	6	3	14	10	13	6	a
—	—	3	3	5	3	9	1	11	6	21	12	38	23	71	36	b
3	3	30	21	28	11	38	23	31	20	53	38	98	54	136	89	c
—	—	1	1	—	—	3	—	5	1	13	5	33	10	81	13	94
7	4	38	15	60	33	97	46	88	53	142	82	161	103	223	140	95
—	—	2	2	1	1	5	4	2	1	3	2	4	2	8	5	a
7	4	36	13	59	32	92	42	86	52	139	80	157	101	215	135	b
—	—	1	—	2	—	1	—	1	1	3	2	13	3	26	4	96
—	—	—	—	—	—	1	—	—	—	—	—	3	1	2	—	97

Segue Tav. 140. — Morti per cause,

NUMERI DELL'ELENCO NOSOLOGICO (Nom. dett.)	CAUSE DI MORTE (a)	E T A									
		MENO 1 MESE		DA 1 MESE A MENO DI 1 ANNO		1 ANNO		2 ANNI		3 ANNI	
		MF	F	MF	F	MF	F	MF	F	MF	F
1	2	3	4	5	6	7	8	9	10	11	12
98	Cangrena	3	—	8	4	12	3	11	5	9	4
	a) senile	—	—	—	—	—	—	—	—	—	—
	b) altre	3	—	8	4	12	3	11	5	9	4
99	Altre malattie delle arterie	—	—	—	—	—	—	1	1	—	—
100	Mal. vene: varici, emorr., fleb., ecc.	2	1	2	1	—	—	—	—	1	—
101	Mal. sist. linfat., linfangioite, ecc.	6	2	24	10	24	10	10	7	2	1
102	Anomalie idiopatiche press. sang.	—	—	—	—	—	—	—	—	—	—
103	Altre mal. dell'appar. circolatorio	4	2	2	1	—	—	1	—	—	—
	VIII. - Mal. dell'apparato respiratorio	3.864	1.566	22.065	9.699	11.633	5.564	3.060	1.528	1.479	729
104	Malattie delle fosse nasali e annessi	10	5	5	3	1	—	2	—	—	—
105	Malattie della laringe	22	8	63	24	71	27	13	8	19	8
106	Bronchite	962	391	2.988	1.427	1.101	581	245	127	77	43
	a) acuta	414	173	1.364	654	381	220	77	46	20	11
	b) cronica	—	—	39	19	45	18	13	4	8	1
	c) non specificata	548	218	1.585	754	675	343	155	77	49	31
107 a 109	Polmonite, tutte le forme	2.829	1.143	18.790	8.149	10.149	4.820	2.661	1.339	1.313	649
107	Broncop., compr. la bronch. capil.	2.537	1.017	16.176	6.996	8.474	4.058	2.158	1.095	1.050	527
108	Polmonite lobare	292	126	2.614	1.153	1.675	762	503	244	263	122
110	Pleuriti	1	1	121	49	254	110	114	45	50	19
111	Congest., edema, ecc. del polmone (b)	39	17	60	27	16	12	5	2	7	3
112	Asma	—	—	18	9	13	6	3	1	5	2
113	Enfisema polmonare	—	—	—	—	1	—	—	—	1	1
114	Altre mal. app. respiratorio (c)	1	1	20	11	27	8	17	6	7	4
	a) polmonite interstiziale cronica (d)	—	—	9	6	7	2	1	—	1	1
	b) altre, compresa cangrena polmonare	1	1	11	5	20	6	16	6	6	3
	IX. - Malattie dell'apparato digerente	2.331	1.004	26.666	12.475	9.627	4.853	1.453	691	468	236
115	Mal. della cavità boccale, ecc. (e)	59	24	130	71	112	50	61	31	55	26
116	Malattie dell'esofago	2	—	3	1	—	—	1	—	—	—
117	Ulcera dello stom. e del duodeno	—	—	2	—	—	—	—	—	1	—
	a) stomaco	—	—	2	—	—	—	—	—	1	—
	b) duodeno	—	—	—	—	—	—	—	—	—	—
118	Altre mal. stomaco (cancro eccett.)	80	36	315	145	123	53	22	9	9	5
119	Enteriti (al disotto di 2 anni)	2.040	881	25.748	12.069	9.205	4.687	—	—	—	—
120	Enteriti e ulc. intest. (2 anni e più)	—	—	—	—	—	—	1.259	605	320	165
	a) enterite	—	—	—	—	—	—	1.257	605	320	165
	b) ulcera intestinale	—	—	—	—	—	—	2	—	—	—
121	Appendicite	—	—	7	2	9	2	22	10	28	15
122	Ernia, occlusione intestinale	98	42	191	60	44	12	20	4	15	4
	a) ernia	18	8	61	8	20	1	6	—	3	—
	b) occlusione intestinale	80	34	130	52	24	11	14	4	12	4
123	Altre malattie dell'intestino	11	4	39	15	13	5	5	2	6	3
124	Cirrosi del fegato	—	—	10	2	8	4	—	—	4	—
	a) alcoolica	—	—	—	—	—	—	—	—	—	—
	b) non indicata come alcoolica	—	—	10	2	8	4	—	—	4	—
125	Altre m. fegato (comp.atrof. gialla)	9	2	66	32	37	12	17	10	9	4
126	Calcolosi biliare	—	—	—	—	—	—	—	—	—	—
127	Altre m. della vescich. e vie biliari	9	1	58	29	26	9	10	3	4	2
128	Malattie del pancreas	—	—	—	—	—	—	—	—	—	—
129	Peritonite senza causa indicata	23	14	97	49	50	19	36	17	17	12
	X. - Mal. dell'app. urinario, ecc. (f)	101	41	818	390	663	350	366	178	219	110
130 a 132	Nefrite :	78	29	694	330	601	318	342	161	205	105
130	acuta	75	29	661	314	567	301	312	146	187	92
131	cronica	—	—	17	6	21	10	18	11	13	10
132	non specificata	3	—	16	10	13	7	12	4	5	3

(a) Cfr. la nota (a) a pag. 156. (b) embolia, infarto emorragico e trombosi. (c) eccettuata la tubercolosi. (d) comprese le malattie professionali dell'apparato

età e sesso, 1939. — Regno.

A L L A M O R T E

4 ANNI		5-9 ANNI		10-14 ANNI		15-19 ANNI		20-24 ANNI		25-29 ANNI		30-34 ANNI		35-39 ANNI		NUMERI DELL'ELENCO NOSOLOGICO (Nom. dett.)
MF	F	MF	F	MF	F	MF	F	MF	F	MF	F	MF	F	MF	F	
13	14	15	16	17	18	19	20	21	22	23	24	25	26	27	28	
29																
6	4	6	2	8	5	—	—	4	3	2	2	13	5	13	7	98
6	4	6	2	8	5	—	—	4	3	2	2	13	5	13	7	a
—	—	—	—	1	—	3	2	2	2	8	5	10	9	20	8	99
—	—	—	—	1	1	3	1	6	3	8	6	16	9	15	10	100
3	3	1	1	—	—	1	—	—	—	—	—	2	1	2	—	101
—	—	—	—	—	—	—	—	—	—	—	—	3	—	2	—	102
2	1	—	—	1	1	2	—	1	—	5	3	4	3	1	—	103
848	394	1.729	817	843	425	1.399	582	1.118	453	1.611	772	1.799	804	2.093	829	
2	1	3	3	2	1	2	1	2	2	5	2	6	1	3	1	104
13	5	15	7	6	2	7	3	3	1	4	1	5	3	8	5	105
45	24	101	49	38	22	46	23	51	29	75	38	75	41	101	49	106
12	4	25	15	11	6	13	6	7	5	13	5	6	4	14	7	a
2	—	18	9	11	6	15	7	28	15	45	22	45	24	61	27	b
31	20	58	25	16	10	18	10	16	9	17	11	24	13	26	15	c
743	343	1.460	701	728	372	1.173	485	896	363	1.305	619	1.461	660	1.661	672	107 a 109
574	280	1.036	489	477	247	652	309	490	230	678	350	780	367	914	367	107
169	63	424	212	251	125	521	176	406	133	627	269	681	293	747	305	108
35	15	104	35	43	18	101	42	111	38	108	60	103	50	125	52	110
5	2	16	9	8	5	7	1	9	4	24	14	14	9	20	8	111
—	—	9	4	3	2	9	5	7	4	14	7	29	10	46	20	112
—	—	—	—	—	—	—	—	—	—	6	2	3	1	6	1	113
5	4	21	9	15	3	54	22	39	12	70	29	103	29	123	21	114
—	—	1	—	—	—	4	1	1	1	3	2	6	1	5	—	a
5	4	20	9	15	3	50	21	38	11	67	27	97	28	118	21	b
345	181	1.086	525	691	297	790	294	650	273	908	387	1.067	423	1.133	444	
54	23	152	76	68	37	72	34	53	22	48	17	46	17	39	18	115
—	—	2	2	—	—	2	1	1	1	2	2	—	—	—	—	116
1	—	4	1	5	4	43	8	75	17	166	26	264	37	278	32	117
—	—	3	1	4	3	26	6	41	11	96	17	158	27	184	24	a
1	—	1	—	1	1	17	2	34	6	70	9	106	10	94	8	b
8	6	10	6	7	5	8	3	7	3	12	3	17	7	16	6	118
—	—	—	—	—	—	—	—	—	—	—	—	—	—	—	—	119
198	111	415	191	156	74	96	34	75	43	114	58	117	61	120	63	120
198	111	412	190	148	71	93	32	72	41	109	57	109	58	111	60	a
2	—	3	1	8	3	3	2	3	2	5	1	8	3	9	3	b
36	16	245	113	305	122	337	116	216	73	237	93	235	105	183	80	121
12	3	46	20	32	11	53	14	51	18	63	20	76	27	97	45	122
—	—	2	—	1	—	7	1	15	—	14	3	14	5	27	14	a
12	3	44	20	31	11	46	13	36	18	49	17	62	22	70	31	b
2	1	10	8	8	3	14	7	7	2	8	6	22	13	17	9	123
4	3	13	5	1	1	15	8	8	3	27	12	54	20	91	23	124
—	—	—	—	—	—	—	—	—	—	—	—	4	2	8	1	a
4	3	13	5	1	1	15	8	8	3	27	12	50	18	83	22	b
3	2	31	11	19	9	24	11	30	14	48	23	45	23	57	24	125
—	—	—	—	1	—	3	2	9	6	21	18	23	19	56	48	126
4	3	13	3	5	1	6	3	23	13	34	24	48	31	66	41	127
—	—	—	—	1	1	2	2	1	1	—	—	2	1	5	1	128
23	13	145	89	83	29	115	51	94	57	128	85	118	62	108	54	129
220	114	465	213	265	142	324	171	273	155	466	278	491	306	610	348	
207	105	442	203	234	126	285	147	218	117	334	185	370	225	454	253	130 a 132
187	93	402	184	106	48	84	51	54	41	75	50	66	40	71	38	130
15	10	26	13	40	25	66	31	67	28	129	58	139	88	179	98	131
5	2	14	6	88	53	135	65	97	48	130	77	165	97	204	117	132

respiratorio. (e) dei suoi annessi, della faringe, delle tonsille, comprese le vegetazioni adenoidi. (f) e dell'apparato genitale.

Segue Tav. 140. — Morti per cause,

NUMERI DELL'ELENCO NOSOLOGICO (Nom. dett.)	CAUSE DI MORTE (a)	E T À									
		MENO 1 MESE		DA 1 MESE A MENO DI 1 ANNO		1 ANNO		2 ANNI		3 ANNI	
		MF	F	MF	F	MF	F	MF	F	MF	F
1	2	3	4	5	6	7	8	9	10	11	12
133	Altre malattie dei reni, ecc. (b)	9	5	64	30	33	16	13	9	11	2
	a) pielite	2	—	34	16	14	8	7	6	6	2
	b) altre	7	5	30	14	19	8	6	3	5	—
134	Calcolosi delle vie urinarie	—	—	1	—	—	—	—	—	—	—
	a) calcolosi dei reni e vie urinarie superiori	—	—	—	—	—	—	—	—	—	—
	b) calcolosi della vescica	—	—	1	—	—	—	—	—	—	—
	c) calcolosi senza altre indicazioni	—	—	—	—	—	—	—	—	—	—
135	Mal. della vescica, esclusi i tumori	6	1	50	25	23	12	9	6	2	2
	a) cistite	5	1	41	20	20	12	7	4	2	2
	b) altre	1	—	9	5	3	—	2	2	—	—
136	Mal. dell'uretra, asc. urinoso, ecc.	1	—	—	—	—	—	—	—	—	—
	a) stenosi uretrale	1	—	—	—	—	—	—	—	—	—
	b) altre	—	—	—	—	—	—	—	—	—	—
137	Malattie della prostata	—	—	—	—	1	—	—	—	—	—
138	Mal. organi genitali dell'uomo (c)	1	—	4	—	1	—	—	—	—	—
139	Mal. organi genitali della donna (c)	6	6	5	5	4	4	2	2	1	1
	a) ovaie, trombe e parametri	—	—	—	—	1	1	—	—	—	—
	b) utero	—	—	—	—	—	—	—	—	—	—
	c) mammelle	5	5	5	5	—	—	—	—	—	—
	d) altre	1	1	—	—	3	3	2	2	1	1
	XI. - Malattie gravid., parto e puerp.										
140	Aborto con condizioni settiche	—	—	—	—	—	—	—	—	—	—
141	Aborto, senza ind. di cond. sett. (d)	—	—	—	—	—	—	—	—	—	—
142	Gestazione ectopica	—	—	—	—	—	—	—	—	—	—
143	Altri accidenti della gravidanza (e)	—	—	—	—	—	—	—	—	—	—
144	Emorragia puerperale	—	—	—	—	—	—	—	—	—	—
	a) da placenta previa	—	—	—	—	—	—	—	—	—	—
	b) altre emorragie	—	—	—	—	—	—	—	—	—	—
145	Setticemia e infezioni puerperali (f)	—	—	—	—	—	—	—	—	—	—
	a) setticemia e piemia puerperali	—	—	—	—	—	—	—	—	—	—
	b) tetano puerperale	—	—	—	—	—	—	—	—	—	—
146	Albuminuria e eclampsia puerper.	—	—	—	—	—	—	—	—	—	—
147	Altre forme di tossiemia della grav.	—	—	—	—	—	—	—	—	—	—
148	Phlegmasia alba dolens, ecc. (g)	—	—	—	—	—	—	—	—	—	—
	a) phlegmasia alba dolens e trombosi	—	—	—	—	—	—	—	—	—	—
	b) embolia o morte improvvisa	—	—	—	—	—	—	—	—	—	—
149	Altri accidenti del parto	—	—	—	—	—	—	—	—	—	—
150	Altre malattie non definite (h)	—	—	—	—	—	—	—	—	—	—
	XII. - Mal. della pelle e del tess. cellul.	109	45	398	175	135	73	42	27	17	10
151	Foruncoli	7	3	31	14	7	4	3	3	3	3
152	Flemmone, ascesso caldo	74	28	233	109	95	53	35	23	12	6
153	Altre malattie della pelle, ecc. (i)	28	14	134	52	33	16	4	1	2	1
	XIII. - Malattie delle ossa e degli or- gani della locomozione	7	5	50	25	41	26	22	13	32	13
154	Osteomielite infettiva acuta	4	3	31	15	28	17	19	11	31	12
155	Altre malattie delle ossa (l)	1	1	7	4	3	1	2	1	1	1
156	Mal. articolazioni, ecc. (m)	2	1	12	6	10	8	1	1	—	—
	a) articolaz. (eccett. la tbc. e il reumatismo)	1	1	11	5	9	8	1	1	—	—
	b) altri organi della locomozione	1	—	1	1	1	—	—	—	—	—
	XIV. - Vizi di conformazione congen.	2.131	957	904	469	186	87	57	24	25	9
157	Vizi di conformazione congeniti (n)	2.131	957	904	469	186	87	57	24	25	9
	a) idrocefalia	97	43	113	51	51	20	18	10	6	2
	b) spina bifida e meningocele	441	245	233	146	21	12	5	1	1	1
	c) malformazioni congenite del cuore	871	366	366	175	95	44	25	11	17	5
	d) mostruosità	123	67	8	5	4	1	—	—	—	—
	e) altri	599	236	184	92	15	10	9	2	1	1
	XV. - Malattie dell'infanzia	26.233	11.603	2.534	1.200	—	—	—	—	—	—
158	Debolezza congenita	8.512	3.892	1.224	571	—	—	—	—	—	—
159	Nascita prematura (n)	11.407	5.100	467	232	—	—	—	—	—	—

(a) Cfr. la nota (a) a pag. 156. (b) dei bacinetti e degli ureteri (non comprese le malattie dei reni, da gravidanza). (c) non indicate come veneree. (d) ma comprese le (h) o condizioni non specificate del puerperio. (i) dei suoi annessi e del tessuto cellulare. (l) eccettuata la tubercolosi. (m) e degli altri organi della locomozione.

età e sesso, 1939. — Regno.

A L L A M O R T E

4 ANNI		5-9 ANNI		10-14 ANNI		15-19 ANNI		20-24 ANNI		25-29 ANNI		30-34 ANNI		35-39 ANNI		NUMERI DELL'ELENCO NOSOLOGICO (Nom. dett.)
MF	F	MF	F	MF	F	MF	F	MF	F	MF	F	MF	F	MF	F	
13	14	15	16	17	18	19	20	21	22	23	24	25	26	27	28	
9	6	14	6	16	8	13	8	14	8	45	26	41	27	57	27	133
5	3	9	5	9	6	6	3	10	8	29	14	22	13	31	12	a
4	3	5	1	7	2	7	5	4	—	16	12	19	14	26	15	b
1	—	3	2	6	2	7	1	12	4	21	10	23	11	21	9	134
—	—	2	1	1	—	5	1	11	4	19	10	22	11	20	9	a
1	—	1	1	5	2	2	—	1	—	2	—	1	—	1	—	b
—	—	—	—	—	—	—	—	—	—	—	—	—	—	—	—	c
3	3	4	1	4	1	5	1	5	3	13	7	11	5	18	8	135
3	3	4	1	4	1	3	1	4	2	9	6	9	3	16	8	a
—	—	—	—	—	—	2	—	1	1	4	1	2	2	2	—	b
—	—	1	—	—	—	—	—	1	—	1	—	6	—	7	—	136
—	—	—	—	—	—	—	—	—	—	1	—	4	—	3	—	a
—	—	1	—	—	—	—	—	1	—	—	—	2	—	4	—	b
—	—	—	—	—	—	—	—	—	—	2	—	—	—	2	—	137
—	—	—	—	—	—	—	—	—	—	—	—	2	—	—	—	138
—	—	1	1	5	5	14	14	23	23	50	50	38	38	51	51	139
—	—	—	—	2	2	10	10	19	19	40	40	29	29	35	35	a
—	—	—	—	3	3	4	4	3	3	9	9	5	5	14	14	b
—	—	—	—	—	—	—	—	1	1	1	1	2	2	2	2	c
—	—	1	1	—	—	—	—	—	—	—	—	2	2	—	—	d
—	—	—	—	1	1	93	93	343	343	589	589	565	565	469	469	140
—	—	—	—	—	—	5	5	30	30	54	54	38	38	29	29	141
—	—	—	—	—	—	1	1	5	5	14	14	17	17	6	6	142
—	—	—	—	—	—	1	1	11	11	24	24	51	51	37	37	143
—	—	—	—	—	—	—	—	1	1	1	1	1	1	2	2	144
—	—	—	—	—	—	12	12	42	42	108	108	114	114	103	103	a
—	—	—	—	—	—	2	2	10	10	38	38	47	47	38	38	b
—	—	—	—	—	—	10	10	32	32	70	70	67	67	65	65	145
—	—	—	—	—	—	35	35	116	116	161	161	142	142	97	97	a
—	—	—	—	—	—	35	35	115	115	161	161	141	141	97	97	b
—	—	—	—	—	—	—	—	1	1	—	—	1	1	—	—	146
—	—	—	—	1	1	33	33	96	96	116	116	92	92	91	91	147
—	—	—	—	—	—	1	1	5	5	11	11	4	4	3	3	148
—	—	—	—	—	—	2	2	5	5	33	33	36	36	28	28	a
—	—	—	—	—	—	—	—	1	1	7	7	5	5	6	6	b
—	—	—	—	—	—	2	2	4	4	26	26	31	31	22	22	149
—	—	—	—	—	—	3	3	29	29	64	64	67	67	70	70	a
—	—	—	—	—	—	—	—	3	3	3	3	3	3	3	3	b
24	12	77	35	55	27	79	23	62	29	78	32	93	38	89	47	150
4	2	8	6	14	7	27	5	15	5	17	9	23	10	21	12	151
17	10	64	26	40	20	50	17	44	22	54	19	59	26	62	32	152
3	—	5	3	1	—	2	1	3	2	7	4	11	2	6	3	153
42	21	182	69	175	67	67	13	20	10	32	13	22	8	28	9	154
37	18	163	62	159	60	58	11	11	7	19	5	10	5	16	2	a
3	2	6	1	6	5	5	1	4	—	7	5	6	1	7	5	155
2	1	12	6	10	2	4	1	5	3	6	3	6	2	5	2	156
2	1	13	6	9	2	3	1	4	2	5	2	6	2	4	2	a
—	—	—	—	1	—	1	—	1	1	1	1	—	—	1	—	b
20	9	99	44	52	28	33	13	11	5	19	13	8	5	4	2	157
20	9	99	44	52	28	33	13	11	5	19	13	8	5	4	2	a
4	1	19	7	8	2	4	1	1	—	1	1	1	1	—	—	b
2	2	4	4	4	1	1	—	1	—	—	—	—	—	—	—	c
11	5	61	30	33	23	26	11	6	3	16	11	7	4	4	2	d
1	1	3	—	—	—	—	—	—	—	—	—	—	—	—	—	e
2	—	12	3	7	2	2	1	3	2	2	1	—	—	—	—	—
—	—	—	—	—	—	—	—	—	—	—	—	—	—	—	—	158
—	—	—	—	—	—	—	—	—	—	—	—	—	—	—	—	159

emorragie. (e) non comprese le emorragie. (f) non specificate come conseguenza d'aborto. (g) embolia o morte improvvisa puerperale (non specificata come settica) (n) non compresi i nati morti.

Segue Tav. 140. — Morti per cause,

NUMERI DELL'ELENCO NOSOLOGICO (Nom. dett.)	CAUSE DI MORTE (a)	E T A									
		MENO 1 MESE		DA 1 MESE A MENO DI 1 ANNO		1 ANNO		2 ANNI		3 ANNI	
		MF	F	MF	F	MF	F	MF	F	MF	F
1	2	3	4	5	6	7	8	9	10	11	12
160	Conseguenze del parto (b)	1.386	544	7	2	—	—	—	—	—	—
	a) con indicazione di operazione cesarea . . .	10	4	—	—	—	—	—	—	—	—
	b) senza indicazione di operazione cesarea . .	1.376	540	7	2	—	—	—	—	—	—
161	Altre mal. speciali dell'infanzia	4.928	2.067	836	395	—	—	—	—	—	—
	a) atelectasia	171	76	5	4	—	—	—	—	—	—
	b) ittero dei neonati	747	283	47	17	—	—	—	—	—	—
	c) sclerema e altre	4.010	1.708	784	374	—	—	—	—	—	—
	XVI. - Senilità	—	—	—	—	—	—	—	—	—	—
162	Senilità	—	—	—	—	—	—	—	—	—	—
	a) con demenza senile	—	—	—	—	—	—	—	—	—	—
	b) senza demenza senile	—	—	—	—	—	—	—	—	—	—
	XVII. - Morti violente e accidentali	46	17	185	86	675	300	541	235	364	138
163 a 171	Suicidi :	—	—	—	—	—	—	—	—	—	—
163	per ingestione di veleni (c)	—	—	—	—	—	—	—	—	—	—
164	con gas tossici	—	—	—	—	—	—	—	—	—	—
165	per impiccamento o strangol.	—	—	—	—	—	—	—	—	—	—
166	per annegamento	—	—	—	—	—	—	—	—	—	—
167	con arma da fuoco	—	—	—	—	—	—	—	—	—	—
168	con arma da punta e da taglio	—	—	—	—	—	—	—	—	—	—
169	per precipitaz. da luogo elev.	—	—	—	—	—	—	—	—	—	—
170	per schiacciamento	—	—	—	—	—	—	—	—	—	—
171	con altri mezzi	—	—	—	—	—	—	—	—	—	—
172 a 175	Omicidi (l):	24	7	4	2	3	2	3	1	4	1
172	Infanticidio (a 0 anni)	24	7	4	2	—	—	—	—	—	—
	a) subito dopo la nascita	18	5	—	—	—	—	—	—	—	—
	b) altri, prima d'un anno	6	2	4	2	—	—	—	—	—	—
173	Omicidi con arma da fuoco (d)	—	—	—	—	2	2	—	—	2	—
174	Omicidi arma da taglio e punta (d)	—	—	—	—	—	—	—	—	1	1
175	Omicidi con altri mezzi (d)	—	—	—	—	1	—	3	1	1	—
176 a 194	Morti accidentali :	17	6	180	83	670	297	536	233	356	136
176	Morsi o punture d'animali velenosi	—	—	—	—	—	—	—	—	—	—
177	Avvelenamenti da alimenti guasti	—	—	—	—	—	—	4	1	2	—
178	Assorbimento di gas tossici	1	—	4	2	3	2	3	—	3	1
179	Altri avvelenam. accident. acuti (e)	—	—	3	1	26	14	11	8	8	2
180	Per incendio	—	—	3	1	6	4	1	1	3	1
181	Per ustioni accidentali (f)	3	3	88	45	325	146	305	131	201	91
182	Per soffocazione meccanica accid.	5	3	33	13	13	9	7	4	3	1
183	Per annegamento accidentale	—	—	9	3	193	82	109	44	34	7
184	Per trauma acc. d'arma da fuoco (g)	—	—	1	—	2	—	1	1	2	1
185	Per trauma acc. arma punta o tag. (g)	—	—	—	—	1	1	1	—	2	2
186	Per lesioni accid. da caduta, ecc. (h)	1	—	23	10	83	32	80	35	88	27
188	Per violenze di animali	—	—	1	—	4	2	1	—	1	—
190	Per freddo eccessivo	1	—	—	—	—	—	—	—	—	—
191	Per caldo eccessivo	—	—	6	3	2	1	2	1	4	1
192	Per fulmine	—	—	1	1	—	—	—	—	—	—
193	Per accidenti dovuti a corr. elettr.	—	—	1	—	—	—	1	1	1	—
194	Per altri accidenti	6	—	7	4	12	4	10	6	4	2
	a) corpi estranei	—	—	2	1	5	2	3	3	2	1
	b) altri	6	—	5	3	7	2	7	3	2	1
195	Morte violenta, ecc. (i)	5	4	1	1	2	1	2	1	4	1
196	Per ferite di guerra	—	—	—	—	—	—	—	—	—	—
198	Per esecuzione giudiziaria	—	—	—	—	—	—	—	—	—	—
	XVIII. - Cause di morte non determ.	284	111	266	128	59	28	24	14	16	5
199	Morte improvvisa	62	25	117	59	26	11	7	4	8	3
200	Cause non specif. o mal definite	222	86	149	69	33	17	17	10	8	2

(a) Cfr. la nota (a) a pag. 156. (b) non compresi i nati morti. (c) solidi o liquidi o per assorbimento di sostanze corrosive. (d) su persone di un anno e più. (e) suicidio è sconosciuta. (f) Cfr. la nota (f) a pag. 136.

età e sesso, 1939. — Regno.

A L L A M O R T E																NUMERI DELL'ELENCO NOSOLOGICO (Nom. dett.)
4 ANNI		5-9 ANNI		10-14 ANNI		15-19 ANNI		20-24 ANNI		25-29 ANNI		30-34 ANNI		35-39 ANNI		
MF	F	MF	F	MF	F	MF	F	MF	F	MF	F	MF	F	MF	F	
13	14	15	16	17	18	19	20	21	22	23	24	25	26	27	28	
—	—	—	—	—	—	—	—	—	—	—	—	—	—	—	—	160
—	—	—	—	—	—	—	—	—	—	—	—	—	—	—	—	a
—	—	—	—	—	—	—	—	—	—	—	—	—	—	—	—	b
—	—	—	—	—	—	—	—	—	—	—	—	—	—	—	—	161
—	—	—	—	—	—	—	—	—	—	—	—	—	—	—	—	a
—	—	—	—	—	—	—	—	—	—	—	—	—	—	—	—	b
—	—	—	—	—	—	—	—	—	—	—	—	—	—	—	—	c
—	—	—	—	—	—	—	—	—	—	—	—	—	—	—	—	162
—	—	—	—	—	—	—	—	—	—	—	—	—	—	—	—	a
—	—	—	—	—	—	—	—	—	—	—	—	—	—	—	—	b
265	114	798	269	667	131	1.135	200	1.180	180	1.281	194	1.173	199	1.076	179	
—	—	—	—	15	4	152	74	238	86	280	78	283	74	251	68	163 a 171
—	—	—	—	3	2	19	16	34	26	35	22	24	13	24	12	163
—	—	—	—	—	—	1	1	5	3	8	2	4	2	8	4	164
—	—	—	—	3	—	36	11	44	16	65	16	70	13	76	13	165
—	—	—	—	5	2	30	20	37	21	38	16	43	21	26	10	166
—	—	—	—	2	—	34	9	70	7	74	2	71	5	49	3	167
—	—	—	—	—	—	—	—	4	—	5	—	13	3	10	2	168
—	—	—	—	—	—	8	5	17	7	28	15	28	11	34	16	169
—	—	—	—	2	—	22	11	24	6	23	5	24	4	23	6	170
—	—	—	—	—	—	2	1	3	—	4	—	6	2	1	—	171
1	1	9	5	25	10	62	20	78	21	78	22	69	19	71	19	172 a 175
—	—	—	—	—	—	—	—	—	—	—	—	—	—	—	—	172
—	—	—	—	—	—	—	—	—	—	—	—	—	—	—	—	a
—	—	—	—	—	—	—	—	—	—	—	—	—	—	—	—	b
1	1	6	3	16	5	30	9	41	9	44	13	35	6	34	8	173
—	—	—	—	3	2	19	7	23	6	26	8	22	5	23	6	174
—	—	3	2	6	3	13	4	14	6	8	1	12	8	14	5	175
260	112	779	261	615	114	900	104	838	68	901	89	789	100	730	88	176 a 194
—	—	3	2	—	—	—	—	—	—	—	—	1	1	1	1	176
3	2	15	7	7	5	5	1	1	—	2	—	4	2	2	1	177
1	—	3	2	2	—	22	1	5	3	20	5	13	1	14	2	178
4	4	12	2	3	1	2	1	3	3	6	2	4	4	1	1	179
—	—	2	—	2	1	1	—	2	—	6	1	2	1	3	1	180
113	63	128	78	20	14	16	5	24	4	32	11	27	7	23	6	181
4	—	6	3	3	—	1	—	—	—	3	—	—	—	3	—	182
28	9	126	39	129	19	205	25	128	14	78	8	47	11	65	14	183
8	1	14	4	40	8	49	3	22	3	23	1	13	1	11	3	184
—	—	5	1	5	—	4	—	5	1	2	—	4	1	5	1	185
80	28	380	102	305	50	449	52	557	34	561	52	516	55	468	44	186
5	—	7	1	6	—	8	—	11	—	7	—	8	1	13	2	188
1	—	—	—	2	—	2	—	—	—	4	—	2	—	4	—	190
3	2	12	5	5	—	11	3	7	2	12	3	10	1	10	1	191
—	—	13	3	19	6	22	4	7	3	14	3	18	5	8	3	192
2	—	13	1	28	3	36	5	16	—	35	—	28	—	26	1	193
8	3	40	11	39	7	67	4	50	1	96	3	92	9	73	5	194
1	1	3	1	—	—	1	—	—	—	—	—	2	1	—	—	a
7	2	37	10	39	7	66	4	50	1	96	3	90	8	73	5	b
4	1	10	3	12	3	21	2	21	5	19	5	30	6	21	7	195
—	—	—	—	—	—	—	—	1	—	1	—	1	—	—	—	196
—	—	—	—	—	—	—	—	4	—	2	—	1	—	3	1	198
13	8	45	23	42	22	63	24	64	22	88	39	113	35	171	43	
6	4	18	9	22	10	44	15	47	15	59	23	77	20	123	28	199
7	4	27	14	20	12	19	9	17	7	29	16	36	15	48	15	200

(e) eccettuati quelli da gas. (f) diverse da quelle per incendio. (g) escluse le ferite di guerra. (h) schiacciamento, frana. (i) di cui la natura (accidente, omicidio,

Segue Tav. 140. — Morti per cause,

NUMERI DELL'ELENCO NOSOLOGICO (Nom. dett.)	CAUSE DI MORTE (a)	E T A									
		40-44 ANNI		45-49 ANNI		50-54 ANNI		55-59 ANNI		60-64 ANNI	
		MF	F	MF	F	MF	F	MF	F	MF	F
1	2	3	4	5	6	7	8	9	10	11	12
	COMPLESSO . . .	14.441	6.648	16.741	7.766	20.958	9.808	26.192	12.253	36.578	17.342
	I. - Malattie infettive e parassitarie	3.317	1.448	2.965	1.229	2.579	1.080	2.503	1.019	2.358	1.037
1 e 2	Febbre tifoide e paratifi	165	101	113	70	98	55	92	48	93	47
1	Febbre tifoidea (tifo addominale) . . .	151	93	109	67	88	50	79	41	83	43
2	Paratifo	14	8	4	3	10	5	13	7	10	4
3	Tifo petecchiale	—	—	1	1	—	—	—	—	—	—
5	Febbre ondulante	8	4	10	6	18	7	20	6	25	13
6	Vaiolo	—	—	—	—	—	—	—	—	—	—
	a) vaiolo	—	—	—	—	—	—	—	—	—	—
	b) vaioloide alastrim	—	—	—	—	—	—	—	—	—	—
	c) non specificato	—	—	—	—	—	—	—	—	—	—
7	Morbillo	—	—	—	—	—	—	—	—	—	—
8	Scarlattina	2	2	1	—	1	1	—	—	2	1
9	Tosse convulsa	—	—	—	—	—	—	—	—	—	—
10	Difterite	4	2	2	1	2	2	—	—	3	1
11	Influenza	225	103	242	122	329	146	402	198	554	261
	a) con complicazioni respiratorie indicate . . .	185	82	205	102	261	108	330	152	457	212
	b) senza complicazioni respirator. indicate . . .	40	21	37	20	68	38	72	46	97	49
13	Dissenteria	4	2	4	3	8	3	8	3	11	6
	a) amebica	3	1	2	2	—	—	3	2	4	2
	b) bacillare	1	1	2	1	3	1	2	—	3	1
	c) non specificata o dovuta ad altre cause . . .	—	—	—	—	5	2	3	1	4	3
15	Risipola	27	14	31	11	32	20	54	24	60	29
16	Poliomielite ac., polioencefalite ac.	2	2	2	1	1	1	2	—	1	1
17	Encefalite letargica o epidemica	27	13	31	12	25	15	31	14	23	12
18	Meningite cerebro-spinale epidem.	2	1	5	2	3	2	2	1	2	1
20	Pustola maligna e carbonchio	8	1	12	3	7	1	10	2	9	1
21	Rabbia	1	—	—	—	—	—	—	—	—	—
22	Tetano	27	12	31	7	33	7	40	13	24	5
23 a 32	Tubercolosi :	2.516	1.077	2.123	856	1.692	692	1.492	583	1.199	517
23	dell'apparato respiratorio (b)	2.141	869	1.812	677	1.417	530	1.243	453	998	408
24	delle meningi e sist. nerv. centr.	51	32	43	23	22	10	17	10	11	7
25	degli intest. e del peritoneo (c)	92	47	71	43	57	42	59	31	34	22
26	della colonna vertebrale	45	27	45	27	39	27	57	30	34	18
27	delle ossa e delle articolaz. (d)	61	29	49	23	49	23	37	20	60	33
28	della pelle e sottocutaneo	1	—	—	—	7	5	2	1	4	3
29	del sistema linfatico (e)	2	1	2	1	1	1	5	3	6	5
30	dell'apparato genito-urinario	53	23	33	16	33	18	18	9	21	7
31	Altre localizzazioni della tuberc.	3	1	2	—	1	—	2	1	1	—
32	Tubercolosi disseminata	67	48	66	46	66	36	52	25	30	14
	a) acuta	32	25	23	13	26	12	19	10	11	7
	b) cronica	5	5	3	2	8	4	5	3	5	1
	c) non specificata	30	18	40	31	32	20	28	12	14	6
33	Lebbra	1	—	3	1	1	1	—	—	1	—
34	Sifilide	113	30	155	47	139	43	117	27	118	42
	a) congenita	3	1	2	1	1	1	—	—	—	—
	b) acquisita	3	1	5	4	5	3	3	—	3	—
	c) non specificata	107	28	148	42	133	39	114	27	115	42
35	Inf. gonococcica e altre m. veneree	4	2	1	—	3	2	1	—	3	—
36	Infesz. purulenta e setticemia (f)	132	62	138	65	139	69	161	79	179	77
	a) setticemia	113	55	121	62	120	59	143	70	152	67
	b) piemia	18	9	15	3	17	10	18	9	25	10
	c) gangrena gassosa	1	—	2	—	2	—	—	—	2	—
38	Malaria	29	10	35	13	35	8	45	11	34	12
	a) febbre malarica	18	6	23	8	17	4	16	1	18	7
	b) cachessia palustre	11	4	12	5	18	4	29	10	16	5
39	Altre mal. dovute a protozoi paras.	1	1	—	—	—	—	—	—	2	1

(a) Cfr. la nota (a) a pag. 156. (b) compresi i gangli tracheo-bronchiali. (c) compresi i gangli mesenterici e retroperitoneali. (d) colonna vertebrale eccettuata. non specificati. (h) di cui 40 morte per Leishmaniosi, 5 per morbo di Weil, 1 per Sodoku.

età e sesso, 1939. — Regno.

A L L A M O R T E														T O T A L E			N U M E R I D E L L ' E L E N C O N O S O L O G I C O (N o m . d e t t .)
65-69 ANNI		70-74 ANNI		75-79 ANNI		80-84 ANNI		85-89 ANNI		90 ED OLTRE		ETÀ IGNOTA		M	F	MF	
MF	F	MF	F	MF	F	MF	F	MF	F	MF	F	MF	F	27	28	29	
46.741	22.684	60.173	30.008	64.946	32.993	51.309	27.025	25.670	14.146	7.460	4.444	97	45	302944	287586	590530	
2.212	1.044	2.007	1.017	1.769	930	1.225	701	582	326	165	106	9	5	32.396	31.371	63.767	
42	21	25	17	10	6	6	2	—	—	1	—	—	—	1.775	2.202	3.977	1 e 2
37	20	22	14	7	3	5	1	—	—	—	—	—	—	1.677	2.050	3.727	1
5	1	3	3	3	3	1	1	—	—	1	—	—	—	98	152	250	2
—	—	—	—	—	—	—	—	—	—	—	—	—	—	1	2	3	3
19	9	12	7	6	3	1	1	4	3	—	—	—	—	121	98	219	5
—	—	—	—	—	—	—	—	—	—	—	—	—	—	1	—	1	6
—	—	—	—	—	—	—	—	—	—	—	—	—	—	—	—	—	a
—	—	—	—	—	—	—	—	—	—	—	—	—	—	1	—	1	b
—	—	—	—	—	—	—	—	—	—	—	—	—	—	—	—	—	c
—	—	—	—	—	—	—	—	—	—	—	—	—	—	685	608	1.293	7
—	—	—	—	1	1	—	—	—	—	—	—	—	—	92	115	207	8
1	—	—	—	1	1	—	—	—	—	—	—	—	—	795	1.002	1.797	9
5	3	2	1	—	—	—	—	1	1	—	—	—	—	1.290	1.176	2.466	10
768	392	940	501	1.011	532	819	470	410	230	124	81	—	—	4.827	4.711	9.538	11
645	325	761	410	832	422	641	360	325	181	84	54	—	—	3.968	3.689	7.657	a
123	67	179	91	179	110	178	110	85	49	40	27	—	—	859	1.022	1.881	b
9	5	11	4	12	7	10	—	5	3	2	—	—	—	127	85	212	13
2	1	—	—	—	—	—	—	—	—	1	—	—	—	22	21	43	a
3	—	4	1	2	1	2	—	2	1	—	—	—	—	50	31	81	b
4	4	7	3	10	6	8	—	3	2	1	—	—	—	55	33	88	c
60	33	72	34	74	39	52	33	22	10	5	3	—	—	458	470	928	15
—	—	1	—	—	—	—	—	—	—	—	—	—	—	312	244	556	16
28	15	12	8	2	—	—	—	—	—	—	—	—	—	135	131	266	17
2	—	1	—	—	—	—	—	—	—	—	—	—	—	208	162	370	18
4	1	8	5	—	—	1	—	—	—	—	—	—	—	70	34	104	20
—	—	—	—	—	—	—	—	—	—	—	—	—	—	8	1	9	21
24	4	30	3	9	4	2	—	2	1	—	—	—	—	438	205	643	22
869	391	539	271	300	156	86	49	10	6	1	—	4	2	16.952	16.691	33.643	23 a 32
669	279	394	181	197	97	57	32	3	1	1	—	3	2	13.029	12.380	25.408	23
8	4	1	—	2	1	2	2	—	—	—	—	—	—	1.718	1.696	3.414	24
35	21	22	12	13	7	2	2	—	—	—	—	—	—	532	814	1.346	25
28	21	30	21	11	9	—	—	—	—	—	—	—	—	304	348	652	26
67	34	61	39	42	24	16	7	2	2	—	—	—	—	421	392	813	27
6	5	6	5	9	5	5	4	2	1	—	—	—	—	16	38	54	28
6	3	7	5	6	5	1	1	1	—	—	—	—	—	46	61	107	29
17	5	6	2	2	—	1	—	—	—	—	—	—	—	236	206	442	30
—	—	—	—	—	—	—	—	1	1	—	—	—	—	9	8	17	31
33	19	12	6	18	8	2	1	1	1	—	—	—	—	642	748	1.390	32
7	5	2	1	3	1	—	—	—	—	—	—	—	—	312	382	694	a
3	3	—	—	2	2	—	—	—	—	—	—	—	—	43	55	98	b
23	11	10	5	13	5	2	1	1	1	—	—	—	—	287	311	598	c
2	2	—	—	1	1	1	1	—	—	—	—	—	—	8	8	16	33
101	34	55	17	20	4	3	—	—	—	—	—	—	—	1.125	683	1.808	34
1	1	—	—	—	—	—	—	—	—	—	—	—	—	420	362	782	a
4	1	2	1	3	—	—	—	—	—	—	—	—	—	20	13	33	b
96	32	53	16	17	4	3	—	—	—	—	—	—	—	685	308	993	c
2	2	—	—	1	—	—	—	—	—	—	—	—	—	18	14	32	35
228	112	251	130	298	166	224	134	121	69	31	21	1	1	2.004	2.003	4.007	36
210	103	231	120	280	157	209	127	117	67	31	21	1	1	1.767	1.799	3.566	a
17	8	18	9	16	7	13	7	2	1	—	—	—	—	216	197	413	b
1	1	2	1	2	2	2	—	2	1	—	—	—	—	21	7	28	c
27	10	24	7	14	7	13	7	5	3	1	1	—	—	405	222	627	38
15	5	9	4	8	2	6	3	2	2	1	1	—	—	267	135	402	a
12	5	15	3	6	5	7	4	3	1	—	—	—	—	138	87	225	b
2	1	—	—	—	—	—	—	—	—	—	—	—	—	(g) 39	(h) 46	85	39

(e) eccettuati i gangli bronchiali mesenterici e retroperitoneali. (f) non puerperali. (g) di cui 29 morti per Leishmaniosi, 9 per morbo di Weil, 1 per protozoi

Segue Tav. 140. — Morti per cause,

NUMERI DELL'ELENCO NOSOLOGICO (Nom. dett.)	CAUSE DI MORTE (a)	E T A									
		40-44 ANNI		45-49 ANNI		50-54 ANNI		55-59 ANNI		60-64 ANNI	
		MF	F	MF	F	MF	F	MF	F	MF	F
1	2	3	4	5	6	7	8	9	10	11	12
40	Anchilostomiasi	—	—	1	1	1	1	1	—	1	—
41	Cisti idatica	9	3	9	2	9	4	11	5	8	4
	a) del fegato	3	—	6	2	5	2	10	5	4	2
	b) altre localizzazioni	6	3	3	—	4	2	1	—	4	2
42	Altre malattie dovute a elminti	2	1	4	3	—	—	—	—	2	2
43	Micosi	3	—	4	—	3	—	4	2	1	1
44	Altre mal. infettive e parassitarie	5	5	7	2	—	—	10	3	3	3
	II. - Tumori (neoplasie)	1.793	1.150	2.759	1.751	3.665	2.151	4.441	2.430	5.780	2.883
45 a 53	Cancro e altri tumori maligni	1.568	958	2.507	1.543	3.484	2.019	4.296	2.336	5.632	2.792
45	Tumori malig. della bocca e faringe	27	6	82	14	145	33	168	29	246	32
46	Tumori malig. tubo dig. e peritoneo	649	262	1.055	475	1.688	771	2.407	1.087	3.456	1.472
	a) esofago	29	5	39	8	78	20	113	18	150	32
	b) stomaco e duodeno	352	123	614	257	941	395	1.408	593	2.080	835
	c) retto	41	22	73	36	103	47	164	77	184	74
	d) fegato e vie biliari	122	61	193	107	323	179	447	250	664	346
	e) pancreas	19	8	24	8	61	32	55	24	81	29
	f) peritoneo	17	9	17	13	28	22	24	18	30	19
	g) altri organi	69	34	95	46	154	76	196	107	277	137
47	Tumori maligni dell'app. respirat.	99	25	157	36	205	46	207	65	219	54
48	— dell'utero	277	277	484	484	513	513	483	483	448	448
49	— degli altri org. genit. della donna	43	43	79	79	77	77	63	63	72	72
50	— delle mammelle	213	212	299	296	348	343	345	337	359	357
51	— degli organi genito-urin. dell'uomo	35	—	57	—	96	—	118	—	180	—
52	— della pelle	12	4	25	9	49	9	48	14	108	42
53	— di altri organi o di org. non spec.	213	129	269	150	363	227	457	258	544	315
54	Tumori non maligni	160	155	165	159	97	87	69	53	78	50
	a) organi genitali della donna	145	145	150	150	78	78	41	41	38	38
	b) altri organi	15	10	15	9	19	9	28	12	40	12
55	Tumori a caratt. maligno non spec.	65	37	87	49	84	45	76	41	70	41
	a) organi genitali della donna	9	9	6	6	5	5	4	4	10	10
	b) altri organi	56	28	81	43	79	40	72	37	60	31
	III. - Malattie reumatiche, della nutrizione, ecc. (b)	325	192	397	247	549	330	808	501	1.177	675
56	Reumatismo articolare acuto	114	64	150	86	131	82	148	87	149	77
57	Reumatismo cronico, osteo-artrite	29	23	30	18	61	44	93	71	172	118
58	Gotta	—	—	2	1	—	—	8	3	14	6
59	Diabete mellito	95	46	129	79	261	137	459	269	745	418
60	Scorbuto	—	—	2	1	—	—	3	2	1	—
	a) scorbuto infantile (morbo di Barlow)	—	—	—	—	—	—	—	—	—	—
	b) scorbuto	—	—	2	1	—	—	3	2	1	—
62	Pellagra	3	2	3	2	5	3	3	2	10	3
63	Rachitismo	1	1	—	—	—	—	—	—	—	—
64	Osteomalacia	4	4	—	—	—	—	2	2	8	7
65	Mal. ghiandola pituitaria (ipofisi)	1	—	2	1	1	—	3	3	1	1
66	Mal. ghiand. tiroide e paratiroidi	43	35	42	37	51	43	58	48	36	28
	a) gozzo semplice	5	3	5	5	9	5	6	5	10	6
	b) gozzo esoftalmico	30	27	31	28	35	32	45	39	22	20
	c) mixedema e cretinismo	4	4	3	2	1	1	5	3	1	1
	d) tetania	1	—	1	—	1	1	—	—	—	—
	e) altre	3	1	2	2	5	4	2	1	3	1
67	Malattie del timo	—	—	—	—	—	—	—	—	—	—
68	Mal. ghiand. o capsule surren. (c)	30	14	29	17	26	16	22	8	22	9
69	Altre malattie generali	5	3	8	5	13	5	9	6	19	8
	IV. - Malattie del sangue e degli organi ematopoietici	170	83	166	77	191	81	245	105	248	113
70	Stati emorragipari	15	11	9	—	19	10	19	9	13	7
	a) porpora primitiva	10	7	5	—	10	6	14	8	10	6
	b) emofilia	5	4	4	—	9	4	5	1	3	1

(a) Cfr. la nota (a) a pag. 156. (b) delle ghiandole endocrine e altre malattie generali. (c) malattia d'Addison (non indicate come tubercolari). (d) di cui 160 morti di cui 44 morti per tossinfezione, 24 per varicella, 7 per parotite epidemica, 4 per infezioni viscerali, 9 per infezione vaccinnica, 13 per infezioni non specificate, 38 morte per tossinfezione, 13 per varicella, 5 per parotite epidemica, 9 per infezioni viscerali, 1 per infezione vaccinnica, 14 per infezioni non specificate, 1 per

età e sesso, 1939. — Regno.

A L L A M O R T E														T O T A L E			NUMERI DELL'ELENCO NOSOLOGICO (Nom. dett.)
65-69 ANNI		70-74 ANNI		75-79 ANNI		80-84 ANNI		85-89 ANNI		90 ED OLTRE		ETÀ IGNOTA		M	F	M F	
MF	F	MF	F	MF	F	MF	F	MF	F	MF	F	MF	F				
13	14	15	16	17	18	19	20	21	22	23	24	25	26	27	28	29	30
—	—	2	—	1	—	—	—	—	—	—	—	—	—	6	4	10	40
8	4	11	5	2	—	—	—	—	—	—	—	—	—	68	42	110	41
5	3	6	2	1	—	—	—	—	—	—	—	—	—	31	21	52	a
3	1	5	3	1	—	—	—	—	—	—	—	—	—	37	21	58	b
4	3	2	2	2	2	2	2	—	—	—	—	—	—	(d) 215	(e) 251	466	42
5	1	1	—	1	—	1	—	1	—	—	—	—	—	104	78	182	43
2	1	8	5	3	1	4	2	1	—	—	—	—	—	(f) 109	(g) 83	192	44
5.992	2.819	5.898	2.836	4.280	2.116	1.903	983	542	346	89	56	2	1	18.939	21.086	40.025	
5.865	2.759	5.748	2.773	4.144	2.063	1.822	955	518	334	89	56	2	1	18.189	19.822	38.011	45 a 53
242	36	226	42	201	40	111	22	29	7	4	—	—	—	1.262	283	1.545	45
3.777	1.641	3.807	1.726	2.596	1.239	1.016	530	253	164	33	20	2	1	11.761	9.701	21.462	46
172	29	164	46	103	32	39	9	6	2	2	1	—	—	698	206	904	a
2.274	936	2.351	1.047	1.646	753	631	308	133	84	22	13	—	—	7.313	5.470	12.783	b
212	82	210	86	131	62	45	24	8	7	4	3	—	—	685	553	1.238	c
668	340	657	333	422	246	177	114	58	38	4	2	—	—	1.787	2.093	3.880	d
108	45	96	41	59	25	34	17	8	5	—	—	—	—	330	240	570	e
44	29	27	17	14	10	13	9	2	1	—	—	—	—	88	158	246	f
299	180	302	156	221	113	77	49	38	27	1	1	—	—	860	981	1.841	g
204	54	165	56	101	31	28	9	6	3	—	—	—	—	1.130	415	1.545	47
342	342	290	290	170	170	81	81	19	19	—	—	—	—	—	3.385	3.385	48
74	74	54	54	42	42	12	12	2	2	—	—	—	—	—	579	579	49
296	289	270	266	210	204	105	102	42	42	13	13	—	—	40	2.632	2.672	50
286	—	296	—	233	—	105	—	19	—	4	—	—	—	1.555	—	1.555	51
104	33	161	66	195	95	157	76	81	47	24	16	—	—	571	431	1.002	52
540	290	479	273	396	242	207	123	67	50	11	7	—	—	1.870	2.396	4.266	53
79	34	115	45	110	35	71	20	21	10	—	—	—	—	360	830	1.190	54
30	30	33	33	26	26	13	13	6	6	—	—	—	—	—	702	702	a
49	4	82	12	84	9	58	7	15	4	—	—	—	—	360	128	488	b
48	26	35	18	26	18	10	8	3	2	—	—	—	—	390	434	824	55
4	4	5	5	2	2	1	1	1	1	—	—	—	—	—	53	53	a
44	22	30	15	24	16	9	7	2	1	—	—	—	—	390	381	(h) 771	b
1.290	716	1.342	751	1.039	599	494	276	146	84	25	16	2	1	5.020	6.015	11.035	
182	99	188	110	143	84	82	39	31	17	5	5	1	—	1.276	1.454	2.730	56
212	136	329	212	286	181	180	121	54	33	10	5	—	—	522	1.000	1.522	57
24	6	31	8	27	7	20	3	6	1	—	—	—	—	99	36	135	58
819	436	716	379	534	298	192	103	44	25	5	3	1	1	2.022	2.336	4.358	59
1	—	1	1	2	1	—	—	—	—	—	—	—	—	17	13	30	60
—	—	—	—	—	—	—	—	—	—	—	—	—	—	5	1	6	a
1	—	1	1	2	1	—	—	—	—	—	—	—	—	12	12	24	b
2	1	6	2	3	—	1	1	1	—	—	—	—	—	22	17	39	62
—	—	—	—	1	1	—	—	—	—	—	—	—	—	179	145	324	63
4	4	3	3	2	2	—	—	—	—	—	—	—	—	4	26	30	64
1	1	2	1	—	—	—	—	—	—	—	—	—	—	8	19	27	65
18	15	29	24	15	10	2	2	2	1	—	—	—	—	280	499	779	66
9	7	10	8	4	3	1	1	1	1	—	—	—	—	22	55	77	a
6	—	11	11	8	7	1	1	—	—	—	—	—	—	22	241	263	b
1	1	2	2	2	—	—	—	—	—	—	—	—	—	13	35	48	c
—	—	1	—	—	—	—	—	—	—	—	—	—	—	206	148	354	d
2	1	5	3	1	—	—	—	1	—	—	—	—	—	17	20	37	e
1	1	—	—	1	1	—	—	—	—	—	—	—	—	206	137	343	67
11	8	6	3	2	1	—	—	—	—	—	—	—	—	111	127	238	68
15	9	31	8	23	13	17	7	8	7	5	3	—	—	274	206	480	69
206	80	151	63	108	50	31	14	4	3	1	—	—	—	1.850	1.590	3.440	
10	4	10	7	11	7	6	2	1	1	—	—	—	—	217	229	446	70
9	4	7	4	7	4	5	2	1	1	—	—	—	—	139	168	307	a
1	—	3	3	4	3	1	—	—	—	—	—	—	—	78	61	139	b

per elminti non specificati, 55 per Ascaris lumbricoides. (e) di cui 182 morte per elminti non specificati, 68 per Ascaris lumbricoides, 1 per Oxyuris vermicularis. 1 per febbre ittero-ematurica, 3 per febbre ghiandolare di Pfeiffer, 1 per Rinoscleroma, 1 per rosolia, 1 per febbre miliare, 1 per febbre da pappataci. (g) di cui quarta malattia (Nicolas Favre), 1 per Rinoscleroma, 1 per febbre miliare. (h) di cui 338 maschi e 310 femmine per tumori del sistema nervoso centrale.

Segue Tav. 140. — Morti per cause,

NUMERI DELL'ELENCO NOSOLOGICO (Nom. dett.)	CAUSE DI MORTE (a)	E T A									
		40-44 ANNI		45-49 ANNI		50-54 ANNI		55-59 ANNI		60-64 ANNI	
		MF	F *	MF	F	MF	F	MF	F	MF	F
1	2	3	4	5	6	7	8	9	10	11	12
71	Anemie	53	36	47	29	60	33	88	42	103	47
	a) anemia perniziosa progressiva	32	21	32	20	44	26	68	32	75	34
	b) altre	21	15	15	9	16	7	20	10	28	13
72	Leucemie e aleucemie	86	31	99	44	95	33	127	50	119	51
	a) leucemie vere	37	15	53	23	65	25	81	33	68	36
	b) aleucemie	49	16	46	21	30	8	46	17	51	15
73	Malattie della milza	13	4	9	4	13	3	9	3	9	5
74	Altre mal. sangue e org. ematop.	3	1	2	—	4	2	2	1	4	3
	V. - Avvelenamenti cronici e intossic.	24	4	48	7	44	8	62	8	59	7
75	Alcoolismo	22	4	45	5	43	8	60	7	59	7
	a) acuto	4	—	4	—	3	—	5	1	—	—
	b) cronico	18	4	41	5	40	8	55	6	59	7
76	Avvelenam. cronici da sost. organ.	—	—	2	2	—	—	1	1	—	—
	a) professionali	—	—	—	—	—	—	—	—	—	—
	b) altri	—	—	2	2	—	—	1	1	—	—
77	Avvelenam. cron. da sost. minerali	2	—	1	—	1	—	1	—	—	—
	a) professionali	2	—	1	—	1	—	1	—	—	—
	b) altri	—	—	—	—	—	—	—	—	—	—
	VI. - Mal. del sistema nervoso, ecc. (b)	1.174	512	1.637	784	2.669	1.364	3.900	1.870	6.129	2.952
78	Encefalite (non epidemica)	23	10	42	14	24	13	35	16	28	14
	a) ascesso del cervello	4	1	16	1	5	4	8	4	8	6
	b) altre	19	9	26	13	19	9	27	12	20	8
79	Meningite semplice	64	28	59	24	58	19	59	24	50	25
80	Atassia locomotrice progressiva	7	2	23	5	23	7	44	10	50	16
81	Altre malattie del midollo spinale	41	26	54	30	63	25	78	35	90	34
82	Emorragia, embolia e tromb. cereb.	528	252	999	531	2.003	1.089	3.226	1.581	5.442	2.668
	a) emorragia cerebrale	380	175	767	417	1.571	841	2.478	1.211	4.166	2.039
	b) embolia e trombotosi cerebrale	97	54	155	85	309	180	523	263	904	462
	c) emiplegia ed altre paralisi (c)	51	23	77	29	123	68	225	107	372	167
83	Paralisi progressiva degli alienati	176	37	137	21	126	34	90	27	93	24
84	Demenza precoce e altre psicosi	129	68	133	72	159	85	150	78	145	78
	a) demenza precoce	46	19	38	19	27	17	30	16	15	5
	b) altre psicosi	83	49	95	53	132	68	120	62	130	73
85	Epilessia	95	39	96	42	96	43	73	36	64	21
86	Convulsioni (bambini — 5 anni)	—	—	—	—	—	—	—	—	—	—
87	Altre malattie del sistema nervoso	80	38	62	30	78	35	100	46	123	59
	a) corea	1	—	2	2	1	—	3	1	2	2
	b) nevrite	7	1	4	3	2	1	10	3	9	7
	c) paralisi agitante	25	14	24	10	38	18	42	21	71	31
	d) sclerosi a placche	17	10	16	10	14	5	21	9	20	9
	e) altre	30	13	16	5	23	11	24	12	21	10
88	Malattie degli organi della vista	—	—	1	—	1	—	1	1	2	2
89	Mal. dell'orecch. e del seno mastoid.	31	12	31	15	38	14	44	16	42	11
	a) otite	15	4	20	11	25	10	24	8	27	7
	b) altre	16	8	11	4	13	4	20	8	15	4
	VII. - Malattie dell'appar. circolatorio	1.650	879	2.137	1.088	3.257	1.732	4.779	2.460	7.902	4.166
90 a 95	Malattie del cuore :	1.545	839	1.938	1.011	2.923	1.599	4.215	2.248	6.949	3.743
90	Pericardite	12	4	11	5	8	6	15	9	12	6
91	Endocardite acuta	34	15	20	15	30	14	35	26	20	8
92	Endocard. cr., comp. le aff. valvol.	717	440	793	472	1.064	690	1.374	826	2.114	1.291
93	Malattie del miocardio	328	185	519	276	912	504	1.525	823	2.747	1.510
	a) miocardite acuta	13	5	15	5	25	10	25	12	36	16
	b) miocardite cr. e degeneraz. del miocardio	103	60	184	106	336	195	644	354	1.238	692
	c) non specificate	212	120	320	165	551	299	856	457	1.473	802
94	Mal. arterie e angina pect.	139	27	231	46	342	74	439	93	665	190
95	Altre malattie del cuore	315	168	364	197	567	311	827	471	1.391	743
	a) malattie funzionali del cuore	10	6	11	7	20	10	32	23	45	26
	b) altre e non specificate	305	162	353	190	547	301	795	448	1.346	717
96	Aneurisma, eccet. l'aneur. del cuore	25	6	44	10	65	12	91	23	97	35
97	Arteriosclerosi (d)	8	4	26	6	112	51	253	102	529	233

(a) Cfr. la nota (a) a pag. 156. (b) e degli organi dei sensi. (c) senza indicazione della causa. (d) eccettuate le malattie delle arterie coronarie.

età e sesso, 1939. — Regno.

A L L A M O R T E														T O T A L E			NUMERI DELL'ELENCO NOSOLOGICO (Nom. dett.)
65-69 ANNI		70-74 ANNI		75-79 ANNI		80-84 ANNI		85-89 ANNI		90 ED OLTRE		ETÀ IGNOTA		M	F	MF	
MF	F	MF	F	MF	F	MF	F	MF	F	MF	F	MF	F	27	28	29	
13	14	15	16	17	18	19	20	21	22	23	24	25	26				
106	44	75	34	51	25	11	7	1	—	1	—	—	—	603	667	1.270	71
78	55	62	27	35	16	8	4	1	—	—	—	—	—	320	363	683	a
28	11	13	7	16	9	3	3	—	—	1	—	—	—	285	304	587	b
77	27	62	21	44	17	12	5	2	2	—	—	—	—	926	612	1.538	72
53	17	34	17	21	6	3	2	—	—	—	—	—	—	514	390	904	a
24	10	28	4	23	11	9	3	2	2	—	—	—	—	412	222	634	b
11	5	4	1	2	1	2	—	—	—	—	—	—	—	81	66	147	73
2	—	—	—	—	—	—	—	—	—	—	—	—	—	23	16	39	74
59	11	54	7	29	3	7	—	3	—	—	—	—	—	369	59	428	
58	11	52	7	29	3	7	—	3	—	—	—	—	—	359	55	414	75
2	—	2	1	1	—	—	—	—	—	—	—	—	—	28	3	31	a
56	11	50	6	28	3	7	—	3	—	—	—	—	—	351	52	383	b
—	—	1	—	—	—	—	—	—	—	—	—	—	—	1	4	5	76
—	—	1	—	—	—	—	—	—	—	—	—	—	—	1	—	—	a
1	—	1	—	—	—	—	—	—	—	—	—	—	—	9	—	9	b
1	—	1	—	—	—	—	—	—	—	—	—	—	—	8	—	8	a
—	—	—	—	—	—	—	—	—	—	—	—	—	—	1	—	1	b
9.089	4.243	12.812	6.169	13.273	6.367	8.433	4.158	3.172	1.638	667	400	9	4	38.254	35.078	73.332	
23	9	19	8	11	4	6	6	—	—	—	—	—	—	286	234	520	78
5	1	6	4	4	1	—	—	—	—	—	—	—	—	78	45	123	a
18	8	13	4	7	3	6	6	—	—	—	—	—	—	208	189	397	b
32	16	27	12	16	6	2	2	1	—	1	1	—	—	1.428	1.082	2.510	79
42	10	28	9	15	2	6	3	—	—	—	—	—	—	189	69	258	80
104	47	74	30	57	23	28	14	6	1	2	—	—	—	455	358	813	81
8.439	3.968	12.241	5.930	12.881	6.203	8.254	4.064	3.126	1.619	652	391	9	4	29.813	28.623	58.436	82
6.321	2.944	8.939	4.299	9.222	4.389	5.717	2.771	2.105	1.065	408	239	4	2	21.892	20.568	42.460	a
1.457	734	2.315	1.159	2.627	1.301	1.847	947	745	411	191	117	3	2	5.518	5.805	11.323	b
661	290	987	472	1.032	513	690	346	276	143	53	35	2	—	2.403	2.250	4.653	c
54	11	26	4	13	4	3	2	—	—	—	—	—	—	690	198	888	83
135	71	142	68	89	41	49	23	16	7	3	2	—	—	806	777	1.583	84
13	6	22	13	14	7	6	2	4	2	—	—	—	—	203	155	358	a
122	65	120	55	75	34	43	21	12	5	3	2	—	—	603	622	1.225	b
48	24	43	24	28	12	9	8	2	1	—	—	—	—	711	597	1.308	85
—	—	—	—	—	—	—	—	—	—	—	—	—	—	2.539	2.091	4.630	86
180	75	184	76	146	62	69	35	16	8	9	6	—	—	843	704	1.547	87
5	1	2	1	—	—	3	1	—	—	—	—	—	—	19	34	53	a
13	7	5	2	10	2	1	1	2	1	2	2	—	—	48	35	83	b
121	47	133	52	94	43	45	23	8	4	4	3	—	—	369	292	661	c
15	4	19	7	11	3	4	3	—	—	—	—	—	—	105	85	190	d
26	16	26	14	31	14	16	7	5	3	3	1	—	—	302	258	560	e
2	1	—	—	2	2	—	—	2	1	—	—	—	—	13	10	23	88
30	11	28	8	15	8	7	1	3	1	—	—	—	—	481	335	816	89
19	9	17	5	9	4	5	1	1	—	—	—	—	—	297	217	514	a
11	2	11	3	6	4	2	—	2	1	—	—	—	—	184	118	302	b
11.469	6.298	15.793	8.535	17.440	9.526	13.121	7.204	6.087	3.538	1.540	932	23	12	41.219	49.454	90.673	
9.909	5.590	13.059	7.283	13.811	7.866	9.557	5.447	3.980	2.423	893	537	21	11	32.409	41.526	73.935	90 a 95
15	5	11	4	6	3	7	4	2	2	1	—	—	—	100	68	168	90
28	15	31	19	26	18	22	10	1	1	2	1	—	—	248	322	570	91
2.910	1.768	3.581	2.139	3.435	2.045	2.040	1.235	707	438	103	64	6	3	8.672	13.167	21.839	92
4.194	2.337	5.976	3.283	6.725	3.755	5.008	2.800	2.179	1.335	493	300	9	6	13.780	17.520	31.300	93
48	28	44	23	46	19	27	11	7	3	—	—	—	—	185	175	360	a
1.947	1.079	2.856	1.565	3.377	1.901	2.428	1.356	1.051	631	216	135	3	1	6.382	8.159	14.541	b
2.199	1.230	3.076	1.695	3.302	1.835	2.553	1.433	1.121	701	277	165	6	5	7.213	9.186	16.399	c
731	270	726	297	582	264	285	128	92	40	32	8	1	—	2.934	1.467	4.401	94
2.031	1.195	2.734	1.541	3.037	1.781	2.195	1.270	1.009	607	262	164	5	2	6.675	8.982	15.657	95
65	41	83	41	107	64	109	66	74	44	25	16	1	—	247	366	613	a
1.966	1.154	2.651	1.500	2.930	1.717	2.086	1.204	935	563	237	148	4	2	6.428	8.616	15.044	b
86	37	117	44	46	21	21	12	11	6	1	1	—	—	434	217	651	96
1.061	473	2.043	933	2.940	1.373	3.037	1.497	1.867	1.006	589	359	2	1	6.434	6.039	12.473	97

Segue Tav. 140. — Morti per cause,

NUMERI DELL'ELENCO NOSOLOGICO (Nom. dett.)	CAUSE DI MORTE (a)	E T A									
		40-44 ANNI		45-49 ANNI		50-54 ANNI		55-59 ANNI		60-64 ANNI	
		MF	F	MF	F	MF	F	MF	F	MF	F
1	2	3	4	5	6	7	8	9	10	11	12
98	Cangrena	15	4	28	15	32	18	47	21	96	43
	<i>a</i>) senile	—	—	—	—	1	—	4	1	5	1
	<i>b</i>) altre	15	4	28	15	31	18	43	20	91	42
99	Altre malattie delle arterie	26	11	56	17	70	25	83	31	135	65
100	Mal. vene: varici, emorr., fleb., ecc.	17	10	23	20	31	15	41	21	41	23
101	Mal. sist. linfat., linfangioite, ecc.	1	—	4	3	4	1	3	—	7	3
102	Anomalie idiopatiche press. sang.	9	2	13	4	18	11	45	14	45	15
103	Altre mal. dell'appar. circolatorio	4	3	5	2	2	—	1	—	3	1
	VIII. - Mal. dell'apparato respiratorio	2.319	875	2.691	1.063	3.446	1.346	4.317	1.921	6.226	2.840
104	Malattie delle fosse nasali e annessi	1	—	3	2	5	1	2	1	2	1
105	Malattie della laringe	2	2	8	1	5	—	4	—	5	1
106	Bronchite	148	68	194	83	325	147	473	232	882	466
	<i>a</i>) acuta	14	8	20	9	33	12	44	23	81	46
	<i>b</i>) cronica	97	38	129	47	216	93	324	150	562	278
	<i>c</i>) non specificata	37	22	45	27	76	42	105	59	239	142
107 a 109	Polmonite, tutte le forme	1.769	691	2.003	817	2.517	1.028	3.173	1.466	4.430	2.025
107	Broncop., compr. la bronch. capil.	979	409	1.149	504	1.533	655	1.977	959	2.859	1.339
108	Polmonite lobare	780	282	854	313	984	373	1.196	507	1.571	686
110	Pleuriti	130	46	144	61	152	55	175	55	212	83
111	Congest., edema, ecc. del pulm. (<i>b</i>)	41	18	45	22	46	15	67	29	110	44
112	Asma	58	23	119	42	145	64	205	82	357	156
113	Enfisema polmonare	18	2	17	3	45	16	59	22	72	24
114	Altre mal. app. respiratorio (<i>c</i>)	162	25	158	32	206	20	159	34	156	40
	<i>a</i>) polmonite interstiziale cronica (<i>d</i>)	14	3	10	3	16	1	14	4	29	9
	<i>b</i>) altre, compresa cangrena polmonare	148	22	148	29	190	19	145	30	127	31
	IX. - Malattie dell'apparato digerente	1.351	531	1.610	652	1.875	750	2.134	812	2.660	1.084
115	Mal. della cavità boccale, ecc. (<i>e</i>)	48	23	40	23	39	19	29	14	41	21
116	Malattie dell'esofago	1	1	4	2	3	2	3	—	5	2
117	Ulcera dello stom. e del duodeno	319	58	316	57	293	50	316	85	334	98
	<i>a</i>) stomaco	194	44	201	46	181	36	246	76	259	82
	<i>b</i>) duodeno	125	14	115	11	112	14	70	9	75	16
118	Altre mal. stomaco (cancro eccett.)	26	7	33	8	40	16	38	13	65	34
119	Enteriti (al disotto di 2 anni)	—	—	—	—	—	—	—	—	—	—
120	Enteriti e ulc. intest. (2 anni e più)	119	55	145	80	194	104	246	121	415	218
	<i>a</i>) enterite	108	52	135	74	177	97	237	117	396	208
	<i>b</i>) ulcera intestinale	11	3	10	6	17	7	9	4	19	10
121	Appendicite	165	71	146	62	145	60	135	56	157	60
122	Ernia, occlusione intestinale	119	51	175	80	207	105	313	144	410	177
	<i>a</i>) ernia	35	15	86	41	106	54	175	74	207	81
	<i>b</i>) occlusione intestinale	84	36	89	39	101	51	138	70	203	96
123	Altre malattie dell'intestino	23	14	17	6	21	9	20	10	38	23
124	Cirrosi del fegato	205	70	364	115	498	127	641	158	715	200
	<i>a</i>) alcoolica	11	3	30	3	40	5	43	7	39	7
	<i>b</i>) non indicata come alcoolica	194	67	334	112	458	122	598	151	676	193
125	Altre m. fegato (comp. atrof. gialla)	72	30	84	38	106	49	113	43	122	47
126	Calcolosi biliare	67	53	87	75	97	78	85	63	119	89
127	Altre m. della vescich. e vie biliari	49	29	82	54	98	57	99	57	132	73
128	Malattie del pancreas	11	4	11	4	16	6	7	5	5	2
129	Peritonite senza causa indicata	127	65	106	48	118	68	89	43	102	40
	X. - Mal. dell'app. urinario, ecc. (<i>f</i>)	686	388	890	509	1.118	577	1.405	705	1.947	890
130 a 132	Nefrite:	547	312	721	422	932	487	1.129	615	1.482	797
130	acuta	77	50	88	45	107	54	99	50	105	59
131	cronica	248	131	364	221	486	255	610	329	824	440
132	non specificata	222	131	269	156	339	178	420	236	553	298

(a) Cfr. la nota (a) a pag. 156. (b) embolia, infarto emorragico e trombosi. (c) eccettuata la tubercolosi. (d) comprese le malattie professionali dell'apparato

età e sesso, 1939. — Regno.

A L L A M O R T E														T O T A L E			NUMERI DELL'ELENCO NOSOLOGICO (Nom. dett.)
65-69 ANNI		70-74 ANNI		75-79 ANNI		80-84 ANNI		85-89 ANNI		90 ED OLTRE		ETÀ IGNOTA		M	F	MF	
MF	F	MF	F	MF	F	MF	F	MF	F	MF	F	MF	F	27	28	29	
13	14	15	16	17	18	19	20	21	22	23	24	25	26				30
164	75	288	136	382	140	334	162	160	74	36	24	—	—	921	756	1.677	98
15	7	44	17	84	28	87	40	36	21	11	7	—	—	165	122	287	a
149	68	244	119	298	112	247	122	124	53	25	17	—	—	756	634	1.390	b
127	51	153	70	165	80	113	58	36	17	14	6	—	—	565	458	1.023	99
55	29	88	53	50	32	34	17	13	9	6	4	—	—	188	265	453	100
6	4	5	2	6	3	2	—	2	2	1	1	—	—	62	54	116	101
54	37	36	12	35	9	21	11	8	1	—	—	—	—	173	116	289	102
7	2	4	2	5	2	2	—	—	—	—	—	—	—	33	23	56	103
8.266	3.969	10.402	5.222	10.866	5.581	7.952	4.262	3.689	2.035	943	565	8	5	60.820	53.846	114.666	
—	—	3	3	2	1	—	—	—	—	—	—	—	—	32	29	61	104
5	3	5	3	7	1	4	1	—	—	—	—	—	—	180	114	294	105
1.405	749	2.077	1.147	2.636	1.432	2.314	1.260	1.317	729	371	219	2	1	8.672	9.377	18.049	106
147	79	239	133	319	177	300	165	155	82	64	42	1	1	1.841	1.933	3.774	a
873	465	1.101	609	1.306	696	1.012	532	540	278	100	54	1	—	3.199	3.392	6.591	b
385	205	737	405	1.011	559	1.002	563	622	369	207	123	—	—	3.632	4.052	7.684	c
5.824	2.816	7.164	3.576	7.171	3.687	4.991	2.700	2.096	1.170	518	317	6	4	46.209	40.612	86.821	107 a 109
3.943	1.947	5.125	2.610	5.344	2.814	3.873	2.150	1.667	935	443	274	4	3	33.961	30.931	64.892	107
1.881	869	2.039	966	1.827	873	1.118	550	429	235	75	43	2	1	12.248	9.681	21.929	108
222	93	198	73	156	62	77	39	16	5	2	1	—	—	1.647	1.107	2.754	110
119	56	166	79	218	102	181	92	100	48	30	18	—	—	717	636	1.353	111
428	178	529	249	482	218	297	131	108	66	18	8	—	—	1.615	1.287	2.902	112
119	42	149	57	130	56	63	25	37	14	4	2	—	—	462	268	730	113
144	32	111	35	64	22	25	14	15	3	—	—	—	—	1.286	416	1.702	114
29	8	30	13	23	12	11	6	5	2	—	—	—	—	144	75	219	a
115	24	81	22	41	10	14	8	10	1	—	—	—	—	1.142	341	1.483	b
2.816	1.208	2.919	1.320	2.577	1.212	1.622	839	636	339	146	94	4	2	36.639	30.926	67.565	
29	12	25	12	23	10	16	7	2	—	2	—	1	—	657	587	1.244	115
7	2	3	—	1	—	2	1	1	—	1	1	—	—	26	18	44	116
255	74	225	69	140	45	55	23	16	10	—	—	—	—	2.414	694	3.108	117
197	58	168	53	100	36	43	16	13	7	—	—	—	—	1.574	543	2.117	a
58	16	57	16	40	9	12	7	3	3	—	—	—	—	840	151	991	b
66	32	77	34	85	43	55	35	33	25	7	6	—	—	619	540	1.159	118
—	—	—	—	—	—	—	—	—	—	—	—	—	—	19.356	17.637	36.993	119
542	301	812	405	900	444	674	363	298	170	84	59	—	—	3.574	3.725	7.299	120
527	292	803	401	894	443	670	361	295	168	84	59	—	—	3.491	3.662	7.153	a
15	9	9	4	6	1	4	2	3	2	—	—	—	—	85	65	146	b
105	47	98	50	58	36	28	18	10	7	1	1	1	—	1.695	1.215	2.910	121
540	241	609	283	588	292	371	175	145	63	27	13	—	—	2.398	1.904	4.302	122
289	110	338	144	312	141	195	77	84	31	15	5	—	—	1.217	813	2.030	a
251	131	271	139	276	151	176	98	61	32	12	8	—	—	1.181	1.091	2.272	b
54	19	63	29	72	33	57	26	26	11	6	2	—	—	299	260	559	123
730	211	569	177	362	122	142	67	39	21	8	6	—	—	3.153	1.355	4.508	124
53	4	24	4	24	5	5	1	2	—	—	—	—	—	241	42	283	a
677	207	545	173	338	117	137	66	37	21	8	6	—	—	2.912	1.313	4.225	b
134	62	101	50	66	28	49	25	16	6	3	2	—	—	704	557	1.261	125
94	75	89	67	71	53	40	26	6	5	1	1	1	1	191	679	870	126
131	83	139	90	122	65	84	46	31	17	2	1	1	1	540	736	1.276	127
5	1	6	4	4	2	—	—	—	—	1	—	—	—	43	34	77	128
123	48	103	50	85	39	49	27	13	4	3	2	—	—	970	985	1.955	129
2.569	1.109	3.234	1.278	3.256	1.128	2.022	667	812	286	162	63	3	1	12.988	10.397	23.385	
1.826	1.006	2.216	1.168	2.016	1.011	1.209	594	489	259	95	55	3	1	8.098	9.031	17.129	130 a 132
102	61	123	65	97	56	43	26	14	10	2	1	—	—	1.800	1.904	3.704	130
1.025	556	1.316	702	1.201	640	730	370	274	143	58	37	1	—	3.655	4.212	7.867	131
699	389	777	401	718	315	436	198	201	106	35	17	2	1	2.643	2.915	5.558	132

respiratorio. (e) dei suoi annessi, della faringe, delle tonsille, comprese le vegetazioni adenoidi. (f) e dell'apparato genitale.

Segue Tav. 140. — Morti per cause,

NUMERI DELL'ELENCO NOSOLOGICO (Nom. dett.)	CAUSE DI MORTE (a)	E T A									
		40-44 ANNI		45-49 ANNI		50-54 ANNI		55-59 ANNI		60-64 ANNI	
		MF	F	MF	F	MF	F	MF	F	MF	F
1	2	3	4	5	6	7	8	9	10	11	12
133	Altre malattie dei reni, ecc. (b) . . .	43	20	65	34	65	41	74	38	102	42
	a) pielite	32	17	39	22	37	25	52	25	62	27
	b) altre	11	3	26	12	28	16	22	13	40	15
134	Calcolosi delle vie urinarie	28	6	37	17	40	14	58	27	57	18
	a) calcolosi dei reni e vie urinarie superiori	24	6	35	17	36	14	47	25	39	14
	b) calcolosi della vescica	2	—	2	—	4	—	11	2	18	4
	c) calcolosi senza altre indicazioni	2	—	—	—	—	—	—	—	—	—
135	Mal. della vescica, esclusi i tumori	15	7	19	7	27	10	42	11	84	21
	a) cistite	13	6	19	7	25	9	35	11	75	21
	b) altre	2	1	—	—	2	1	7	—	9	—
136	Mal. dell'uretra, asc. urinoso, ecc.	7	1	9	—	5	—	23	—	31	—
	a) stenosi uretrale	3	1	3	—	2	—	11	—	16	—
	b) altre	4	—	6	—	3	—	12	—	15	—
137	Malattie della prostata	3	—	10	—	23	—	63	—	178	—
138	Mal. organi genitali dell'uomo (c)	1	—	—	—	1	—	2	—	1	—
139	Mal. organi genitali della donna (c)	42	42	29	29	25	25	14	14	12	12
	a) ovaie, trombe e parametri	24	24	9	9	9	9	—	—	3	3
	b) utero	18	18	18	18	15	15	13	13	8	8
	c) mammelle	—	—	1	1	1	1	—	—	—	—
	d) altre	—	—	1	1	—	—	1	1	1	1
	XI. - Malattie gravid., parto e puerp.	297	297	27	27	1	1	—	—	—	—
140	Aborto con condizioni settiche	14	14	—	—	—	—	—	—	—	—
141	Aborto, senza ind. di cond. sett. (d)	8	8	—	—	—	—	—	—	—	—
142	Gestazione ectopica	14	14	—	—	1	1	—	—	—	—
143	Altri accidenti della gravidanza (e)	1	1	1	1	—	—	—	—	—	—
144	Emorragia puerperale	94	94	7	7	—	—	—	—	—	—
	a) da placenta previa	40	40	2	2	—	—	—	—	—	—
	b) altre emorragie	54	54	5	5	—	—	—	—	—	—
145	Setticemia e infezioni puerperali (f)	55	55	7	7	—	—	—	—	—	—
	a) setticemia e piemia puerperali	55	55	7	7	—	—	—	—	—	—
	b) tetano puerperale	—	—	—	—	—	—	—	—	—	—
146	Albuminuria e eclampsia puerper.	55	55	9	9	—	—	—	—	—	—
147	Altre forme di tossiemia della grav.	1	1	—	—	—	—	—	—	—	—
148	Phlegmasia alba dolens, ecc. (g)	20	20	1	1	—	—	—	—	—	—
	a) phlegmasia alba dolens e trombosi	1	1	—	—	—	—	—	—	—	—
	b) embolia o morte improvvisa	19	19	1	1	—	—	—	—	—	—
149	Altri accidenti del parto	33	33	2	2	—	—	—	—	—	—
150	Altre malattie non definite (h)	2	2	—	—	—	—	—	—	—	—
	XII. - Mal. della pelle e del tess. cellul.	78	35	103	50	102	39	134	47	165	61
151	Foruncoli	14	6	26	12	17	3	17	6	27	5
152	Flemmone, ascesso caldo	60	26	66	31	74	30	101	33	118	45
153	Altre malattie della pelle, ecc. (i)	4	3	11	7	11	6	16	8	20	11
	XIII. - Malattie delle ossa e degli organi della locomozione	26	7	32	11	36	8	38	17	39	15
154	Osteomielite infettiva acuta	18	4	15	3	15	2	15	7	14	6
155	Altre malattie delle ossa (l)	2	1	8	4	7	3	12	7	11	4
156	Mal. articolazioni, ecc. (m)	6	2	9	4	14	3	11	3	14	5
	a) articolaz. (eccett. la tbc. e il reumatismo)	6	2	8	3	14	3	11	3	14	5
	b) altri organi della locomozione	—	—	1	1	—	—	—	—	—	—
	XIV. - Vizi di conformazione congen.	4	—	4	—	—	—	3	1	—	—
157	Vizi di conformazione congeniti (n)	4	—	4	—	—	—	3	1	—	—
	a) idrocefalia	1	—	1	—	—	—	—	—	—	—
	b) spina bifida e meningocele	—	—	2	—	—	—	—	—	—	—
	c) malformazioni congenite del cuore	1	—	—	—	—	—	3	1	—	—
	d) mostruosità	—	—	—	—	—	—	—	—	—	—
	e) altri	2	—	1	—	—	—	—	—	—	—
	XV. - Malattie dell'infanzia	—	—	—	—	—	—	—	—	—	—
158	Debolezza congenita	—	—	—	—	—	—	—	—	—	—
159	Nascita prematura (n)	—	—	—	—	—	—	—	—	—	—

(a) Cfr. la nota (a) a pag. 156. (b) dei bacinetti e degli ureteri (non comprese le malattie dei reni, da gravidanza). (c) non indicate come veneree. (d) ma comprese h) o condizioni non specificate del puerperio. (i) dei suoi annessi e del tessuto cellulare. (l) eccettuata la tubercolosi. (m) e degli altri organi della locomozione.

età e sesso, 1939. — Regno.

A L L A M O R T E														T O T A L E			NUMERI DELL'ELENCO NOSOLOGICO (Nom. dett.)
65-69 ANNI		70-74 ANNI		75-79 ANNI		80-84 ANNI		85-89 ANNI		90 ED OLTRE		ETÀ IGNOTA		M	F	M F	
MF	F	MF	F	MF	F	MF	F	MF	F	MF	F	MF	F				
13	14	15	16	17	18	19	20	21	22	23	24	25	26	27	28	29	30
131	57	135	39	133	51	81	29	37	10	9	5	—	—	670	544	1.214	133
82	35	88	19	86	34	49	17	20	6	6	3	—	—	411	326	737	a
49	22	47	20	47	17	32	12	17	4	3	2	—	—	259	218	477	b
57	19	59	14	61	12	30	8	11	3	3	—	—	—	359	177	536	134
33	18	37	13	32	11	12	6	4	2	—	—	—	—	217	162	379	a
24	1	22	1	29	1	17	2	7	1	2	—	—	—	138	15	153	b
—	—	—	—	—	—	1	—	—	—	1	—	—	—	4	—	4	c
123	15	192	40	269	46	174	31	64	14	16	3	—	—	898	280	1.178	135
104	14	164	38	228	44	148	27	58	13	14	3	—	—	753	257	1.010	a
19	1	28	2	41	2	26	4	6	1	2	—	—	—	145	23	168	b
26	—	24	—	26	—	14	—	8	—	1	—	—	—	190	1	191	136
16	—	18	—	16	—	8	—	7	—	1	—	—	—	109	1	110	a
10	—	6	—	10	—	6	—	1	—	—	—	—	—	81	—	81	b
392	—	585	—	740	—	509	—	201	—	38	—	—	—	2.747	—	2.747	137
2	—	6	—	3	—	—	—	2	—	—	—	—	—	26	—	26	138
12	12	17	17	8	8	5	5	—	—	—	—	—	—	—	364	364	139
2	2	1	1	1	1	—	—	—	—	—	—	—	—	—	185	185	a
9	9	13	13	6	6	5	5	—	—	—	—	—	—	—	143	143	b
—	—	—	—	—	—	—	—	—	—	—	—	—	—	—	18	18	c
1	1	3	3	1	1	—	—	—	—	—	—	—	—	—	18	18	d
—	—	—	—	—	—	—	—	—	—	—	—	—	—	—	2.385	2.385	—
—	—	—	—	—	—	—	—	—	—	—	—	—	—	—	170	170	140
—	—	—	—	—	—	—	—	—	—	—	—	—	—	—	51	51	141
—	—	—	—	—	—	—	—	—	—	—	—	—	—	—	139	139	142
—	—	—	—	—	—	—	—	—	—	—	—	—	—	—	7	7	143
—	—	—	—	—	—	—	—	—	—	—	—	—	—	—	480	480	144
—	—	—	—	—	—	—	—	—	—	—	—	—	—	—	177	177	a
—	—	—	—	—	—	—	—	—	—	—	—	—	—	—	303	303	b
—	—	—	—	—	—	—	—	—	—	—	—	—	—	—	613	613	145
—	—	—	—	—	—	—	—	—	—	—	—	—	—	—	611	611	a
—	—	—	—	—	—	—	—	—	—	—	—	—	—	—	2	2	b
—	—	—	—	—	—	—	—	—	—	—	—	—	—	—	493	493	146
—	—	—	—	—	—	—	—	—	—	—	—	—	—	—	25	25	147
—	—	—	—	—	—	—	—	—	—	—	—	—	—	—	125	125	148
—	—	—	—	—	—	—	—	—	—	—	—	—	—	—	20	20	a
—	—	—	—	—	—	—	—	—	—	—	—	—	—	—	105	105	b
—	—	—	—	—	—	—	—	—	—	—	—	—	—	—	268	268	149
—	—	—	—	—	—	—	—	—	—	—	—	—	—	—	14	14	150
161	58	153	52	151	56	e 66	26	31	10	8	3	—	—	1.400	1.010	2.410	—
24	5	21	8	22	6	5	1	3	—	—	—	—	—	221	135	356	151
118	44	109	34	104	37	43	17	20	6	5	1	—	—	962	695	1.657	152
19	9	23	10	25	13	18	8	8	4	3	2	—	—	217	180	397	153
51	23	56	21	39	25	27	11	6	3	—	—	—	—	637	433	1.070	—
17	6	15	4	4	3	4	2	1	1	—	—	—	—	438	266	704	154
11	5	15	7	16	12	14	4	1	—	—	—	—	—	80	75	155	155
23	12	26	10	19	10	9	5	4	2	—	—	—	—	119	92	211	156
21	11	25	10	18	10	9	5	4	2	—	—	—	—	111	87	198	a
2	1	1	—	1	—	—	—	—	—	—	—	—	—	8	5	13	b
3	—	2	—	1	1	2	2	—	—	—	—	—	—	1.899	1.669	3.568	—
3	—	2	—	1	1	2	2	—	—	—	—	—	—	1.899	1.669	3.568	157
1	—	—	—	—	—	—	—	—	—	—	—	—	—	187	139	326	a
—	—	—	—	—	—	—	—	—	—	—	—	—	—	303	413	716	b
2	—	1	—	1	1	2	2	—	—	—	—	—	—	854	693	1.547	c
—	—	—	—	—	—	—	—	—	—	—	—	—	—	65	74	139	d
—	—	—	—	—	—	—	—	—	—	—	—	—	—	490	350	840	e
—	—	—	—	—	—	—	—	—	—	—	—	—	—	15.964	12.803	28.767	—
—	—	—	—	—	—	—	—	—	—	—	—	—	—	5.273	4.463	9.736	158
—	—	—	—	—	—	—	—	—	—	—	—	—	—	6.542	5.332	11.874	159

e emorragie. (e) non comprese le emorragie. (f) non specificate come conseguenza di aborto. (g) embolia o morte improvvisa puerperale (non specificata come settica)
n) non compresi i nati morti.

Segue Tav. 140. — Morti per cause

NUMERI DELL'ELENCO NOSOLOGICO (Nom. dett.)	CAUSE DI MORTE (a)	E T A										
		40-44 ANNI		45-49 ANNI		50-54 ANNI		55-59 ANNI		60-64 ANNI		
		MF	F	MF	F	MF	F	MF	F	MF	F	
1	2	3	4	5	6	7	8	9	10	11	12	
160	Conseguenze del parto (b)	—	—	—	—	—	—	—	—	—	—	—
	a) con indicazione di operazione cesarea	—	—	—	—	—	—	—	—	—	—	—
	b) senza indicazione di operazione cesarea	—	—	—	—	—	—	—	—	—	—	—
161	Altre mal. speciali dell'infanzia	—	—	—	—	—	—	—	—	—	—	—
	a) atelectasia	—	—	—	—	—	—	—	—	—	—	—
	b) ittero dei neonati	—	—	—	—	—	—	—	—	—	—	—
	c) sclerema e altre	—	—	—	—	—	—	—	—	—	—	—
	XVI. - Senilità	—	—	—	—	—	—	—	—	292	168	
162	Senilità	—	—	—	—	—	—	—	—	292	168	
	a) con demenza senile	—	—	—	—	—	—	—	—	52	27	
	b) senza demenza senile	—	—	—	—	—	—	—	—	240	141	
	XVII. - Morti violente e accidentali	1.018	196	1.026	190	1.100	211	987	204	1.001	212	
163 a 171	Suicidi :	267	76	262	63	278	66	274	76	215	47	
163	per ingestione di veleni (c)	20	9	17	7	21	9	24	15	19	8	
164	con gas tossici	16	6	6	4	7	2	10	4	4	2	
165	per impiccamento o strangol.	88	19	87	16	91	17	95	20	71	7	
166	per annegamento	48	27	51	14	58	24	49	16	46	15	
167	con arma da fuoco	43	—	37	5	50	1	36	2	29	2	
168	con arma da punta e da taglio	11	2	18	3	9	1	17	5	16	5	
169	per precipitaz. da luogo elev.	24	10	29	11	26	9	31	12	18	8	
170	per schiacciamento	14	2	14	1	16	3	10	1	9	—	
171	con altri mezzi	3	1	3	2	—	—	2	1	3	—	
172 a 175	Omicidi (1) :	42	9	37	8	43	12	29	9	23	7	
172	Infanticidio (a 0 anni)	—	—	—	—	—	—	—	—	—	—	
	a) subito dopo la nascita	—	—	—	—	—	—	—	—	—	—	
	b) altri, prima d'un anno	—	—	—	—	—	—	—	—	—	—	
173	Omicidi con arma da fuoco (d)	26	9	20	1	20	5	10	2	3	—	
174	Omicidi arma da taglio e punta (d)	8	—	11	4	13	4	6	3	8	1	
175	Omicidi con altri mezzi (d)	8	—	6	3	10	3	13	4	12	6	
176 a 194	Morti accidentali :	691	107	702	111	752	127	658	116	738	154	
176	Morsi o punture d'animali velenosi	—	—	—	—	2	—	1	1	—	—	
177	Avvelenamenti da alimenti guasti	2	1	8	4	8	3	2	2	1	—	
178	Assorbimento di gas tossici	14	3	13	1	9	—	5	1	8	3	
179	Altri avvelenam. accident. acuti (e)	4	2	6	3	10	4	4	3	3	—	
180	Per incendio	2	—	2	—	3	—	4	1	2	1	
181	Per ustioni accidentali (f)	16	8	17	6	21	11	19	8	23	16	
182	Per soffocazione meccanica accid.	2	—	2	—	3	1	1	—	3	1	
183	Per annegamento accidentale	50	10	58	15	55	10	58	6	61	8	
184	Per trauma acc. d'arma da fuoco (g)	11	1	6	2	5	—	5	1	5	—	
185	Per trauma acc. arma punta o tag. (g)	3	1	4	1	2	1	2	1	4	—	
186	Per lesioni accid. da caduta, ecc. (h)	465	69	459	57	524	79	442	77	534	110	
188	Per violenze di animali	11	—	6	—	11	3	15	2	14	1	
190	Per freddo eccessivo	5	1	13	5	14	1	10	1	17	3	
191	Per caldo eccessivo	16	2	15	6	11	4	17	6	17	4	
192	Per fulmine	13	4	12	4	9	3	9	1	4	1	
193	Per accidenti dovuti a corr. elettr.	30	—	12	—	7	—	7	1	4	1	
194	Per altri accidenti	47	5	69	7	58	7	57	4	38	5	
	a) corpi estranei	—	—	3	1	2	1	—	—	1	—	
	b) altri	47	5	66	6	56	6	57	4	37	5	
195	Morte violenta, ecc. (l)	17	4	24	8	26	6	26	3	24	4	
196	Per ferite di guerra	—	—	—	—	—	—	—	—	—	—	
198	Per esecuzione giudiziaria	1	—	1	—	1	—	—	—	1	—	
	XVIII. - Cause di morte non determ.	209	51	249	81	326	130	436	153	595	239	
199	Morte improvvisa	167	36	191	58	263	107	347	119	496	186	
200	Cause non specif. o mal definite	42	15	58	23	63	23	89	34	99	53	

(a) Cfr. la nota (a) a pag. 156. (b) non compresi i nati morti. (c) solidi o liquidi o per assorbimento di sostanze corrosive. (d) su persone di un anno e più. (e) ec- è sconosciuta. (1) Cfr. la nota (1) a pag. 136.

età e sesso, 1939. — Regno.

A L L A M O R T E .

A L L A M O R T E .														T O T A L E			NUMERI DELL'ELENCO NOSOLOGICO (Nom. dett.)
65-69 ANNI		70-74 ANNI		75-79 ANNI		80-84 ANNI		85-89 ANNI		90 ED OLTRE		ETÀ IGNOTA		M	F	MF	
MF	F	MF	F	MF	F	MF	F	MF	F	MF	F	MF	F	27	28	29	
13	14	15	16	17	18	19	20	21	22	23	24	25	26				
—	—	—	—	—	—	—	—	—	—	—	—	—	—	847	546	1.393	160
—	—	—	—	—	—	—	—	—	—	—	—	—	—	6	4	10	a
—	—	—	—	—	—	—	—	—	—	—	—	—	—	841	542	1.383	b
—	—	—	—	—	—	—	—	—	—	—	—	—	—	3.302	2.462	5.764	161
—	—	—	—	—	—	—	—	—	—	—	—	—	—	96	80	176	a
—	—	—	—	—	—	—	—	—	—	—	—	—	—	494	300	794	b
—	—	—	—	—	—	—	—	—	—	—	—	—	—	2.712	2.082	4.794	c
980	608	3.766	2.150	8.817	4.886	13.548	7.506	9.606	5.373	3.639	2.162	9	7	17.797	22.860	40.657	
980	608	3.766	2.150	8.817	4.886	13.548	7.506	9.606	5.373	3.639	2.162	9	7	17.797	22.860	40.657	162
107	61	211	109	219	126	193	110	78	48	19	11	1	—	388	492	880	a
873	547	3.555	2.041	8.598	4.760	13.355	7.396	9.528	5.325	3.620	2.151	8	7	17.409	22.368	39.777	b
959	247	845	249	647	211	422	170	168	75	33	20	16	3	13.378	4.230	17.608	
196	47	149	28	110	14	39	5	17	7	4	—	2	1	2.220	812	3.032	163 a 171
12	6	7	1	6	1	2	1	3	1	—	—	—	—	121	149	270	163
4	1	2	—	1	—	—	—	—	—	—	—	—	—	45	31	76	164
66	18	46	7	26	1	9	1	2	1	1	—	—	—	700	176	876	165
41	15	34	11	36	7	9	2	5	2	—	—	—	1	333	224	557	166
30	—	20	—	10	—	1	—	1	—	—	—	—	—	521	36	557	167
6	—	5	—	4	1	4	—	—	—	—	—	—	—	100	22	122	168
26	6	30	9	24	4	11	1	5	3	2	—	—	—	214	127	341	169
9	1	4	—	2	—	3	—	1	—	—	—	—	—	161	40	201	170
2	—	1	—	1	—	—	—	—	—	1	—	—	—	25	7	32	171
24	6	16	4	14	3	5	2	2	—	—	—	1	—	477	190	667	172 a 175
—	—	—	—	—	—	—	—	—	—	—	—	—	—	19	9	28	172
—	—	—	—	—	—	—	—	—	—	—	—	—	—	13	5	18	a
—	—	—	—	—	—	—	—	—	—	—	—	—	—	6	4	10	b
7	1	5	—	—	—	1	1	1	—	—	—	—	—	229	75	304	173
6	2	4	3	4	—	—	—	—	—	—	—	—	—	125	52	177	174
11	3	7	1	10	3	4	1	1	—	—	—	—	—	104	54	158	175
713	187	648	204	501	186	360	160	145	66	29	20	11	1	10.391	3.128	13.519	176 a 194
—	—	—	—	—	—	—	—	—	—	—	—	—	—	3	5	8	176
3	1	2	2	1	—	2	2	—	—	—	—	—	—	40	34	74	177
12	3	11	5	2	2	4	1	2	2	—	—	—	—	134	40	174	178
5	2	2	1	3	2	2	1	—	—	—	—	—	—	61	61	122	179
3	1	4	3	4	1	2	1	3	3	—	—	—	—	38	22	60	180
39	23	59	38	69	37	55	40	24	15	5	4	—	—	842	810	1.652	181
3	1	3	—	1	1	—	—	—	—	1	—	—	—	63	37	100	182
67	15	49	8	27	4	18	5	7	2	—	—	—	1	1.244	358	1.602	183
1	—	1	—	1	—	—	—	—	—	—	—	—	—	191	30	221	184
1	—	4	—	—	—	1	—	—	—	—	—	—	—	44	11	55	185
497	121	444	131	363	133	261	105	101	42	23	16	8	1	6.250	1.462	7.712	186
19	5	9	2	5	1	—	—	1	—	—	—	—	—	143	20	163	188
20	3	21	5	7	2	4	1	1	—	—	—	—	1	107	22	129	190
8	4	11	3	1	—	5	2	2	—	—	—	—	—	133	54	187	191
8	1	4	1	1	—	—	—	—	—	—	—	—	—	119	43	162	192
—	—	—	—	1	—	—	—	—	—	—	—	—	—	235	13	248	193
27	7	24	5	15	3	6	2	4	2	—	—	—	1	744	106	850	194
—	—	—	—	—	—	—	—	—	—	—	—	—	—	15	12	25	a
27	7	24	5	15	3	6	2	4	2	—	—	—	1	731	94	825	b
26	7	32	13	22	8	18	3	4	2	—	—	—	2	274	99	373	195
—	—	—	—	—	—	—	—	—	—	—	—	—	—	3	—	3	196
—	—	—	—	—	—	—	—	—	—	—	—	—	—	13	1	14	198
619	251	739	338	654	302	434	206	186	90	42	27	12	4	3.375	2.374	5.749	
499	209	586	271	518	242	314	136	139	70	29	21	—	—	2.485	1.680	4.165	199
120	42	153	67	136	60	120	70	47	20	13	6	12	4	890	694	1.584	200

attuati quelli da gas. (f) diverse da quelle per incendio. (g) escluse le ferite di guerra. (h) schiacciamento, frana. (i) di cui la natura (accidente, omicidio, suicidio)

CAPITOLO IV. — CAUSE DI MORTE

TAV. 141. — Morti in età di 15 anni ed oltre (*) secondo le cause,

NUMERI DELL'ELENCO NOSOLOGICO (Nom. interm.)	CAUSE DI MORTE	AGRICOLTORI DI OGNI SPECIE		INDUSTRIALI, COMMERCianti		VENDITORI DI DERRATE ALI- MENTARI, MERCI VARIE E NON SPECIFICATE		ESERCENTI		COMMISSIONARI, RAP- PRESENTANTI	
		MF	F	MF	F	MF	F	MF	F	MF	F
		3	4	5	6	7	8	9	10	11	12
	COMPLESSO . . .	103968	17.971	6.256	313	3.587	466	1.257	254	1.890	20
	I. - Malattie infettive e parassitarie	8.495	1.534	559	30	376	27	117	25	233	4
1,2	Febbre tifoidea (tifo add.) e parat. . .	649	178	24	2	17	3	7	3	10	—
3	Tifo petecchiale	1	1	—	—	—	—	—	—	—	—
7	Morbillo	9	5	—	—	—	—	—	—	—	—
8	Scarlattina	6	4	—	—	—	—	—	—	1	—
9	Tosse convulsa	—	—	—	—	—	—	—	—	—	—
10	Difterite	17	3	1	—	1	—	—	—	—	—
11	Influenza	1.670	270	116	9	51	10	17	3	25	—
13	Dissenteria	39	7	3	—	1	—	—	—	—	—
23	Tubercolosi dell'app. respirat. (a) . .	3.653	656	270	9	217	9	67	15	134	3
dal 24 al	Ogni altra forma di tubercolosi . . .	1.005	205	46	3	35	3	15	3	22	1
34	Sifilide	129	21	23	1	15	—	—	—	14	—
36	Infaz. purulenta e settic. non puer. . .	528	81	50	4	21	1	5	1	15	—
38	Malaria	196	25	2	—	1	—	—	—	—	—
dal 39 al	Mal. dovute a protozoi od elminti . .	53	10	4	—	3	—	1	—	1	—
4, 5, 12, dal	Altre mal. infettive e parassitarie . .	540	68	20	2	14	1	5	—	11	—
15 al 22, 33,											
35, 37, 43, 44											
	II. - Tumori (neoplasie)	8.480	1.308	685	50	466	74	163	39	238	2
dal 45 al	Cancri ed altri tumori maligni	8.143	1.224	649	45	453	70	158	38	230	2
54, 55	Tumori non maligni (b)	337	84	36	5	13	4	5	1	8	—
	III. - Malattie reumatiche, ecc. (c)	1.594	340	236	11	119	20	40	12	40	—
56	Reumatismo articolare acuto	555	127	35	6	24	3	8	3	4	—
57, 58	Reumatismo cronico e gotta	351	104	12	—	10	3	3	—	2	—
59	Diabete mellito	519	71	178	4	80	14	25	6	31	—
dal 60 al	Avitaminosi	18	1	—	—	1	—	1	—	—	—
64	Mal. ghiand. tiroide e ghiand. parat. .	44	22	2	—	2	—	2	2	—	—
65, 67, 68, 69	Altre malattie generali	107	15	9	1	2	—	1	1	3	—
	IV. - Malattie del sangue, ecc. (d)	515	84	45	1	24	3	11	—	15	—
71	Anemie perniciose ed altre	191	45	11	—	4	1	1	—	4	—
70, 72, 73, 74	Leucemie, aleucemie, ecc. (e)	324	39	34	1	20	2	10	—	11	—
	V. - Avvelen. cron. e intossicazioni	117	1	11	—	11	1	4	—	5	—
75	Alcoolismo acuto e cronico	116	1	11	—	11	1	4	—	5	—
76, 77	Avvelenamenti cronici	1	—	—	—	—	—	—	—	—	—
	VI. - Malatt. del sist. nervoso, ecc. (f)	17.040	2.755	941	40	476	64	181	35	263	3
79	Meningite semplice	188	26	14	1	12	3	—	—	1	—
80	Atassia locomotrice progressiva . . .	34	6	12	1	4	—	—	—	3	—
82	Emorragia, embolia e tromb. cerebr. .	15.343	2.471	828	36	416	55	165	31	233	3
83	Paralisi progressiva degli alienati . .	114	5	27	—	15	1	3	1	10	—
84	Demenza precoce ed altre psicosi . . .	375	69	11	—	7	2	1	—	3	—
85	Epilessia	334	75	6	1	4	—	3	1	2	—
78, 81, 86, 87	Altre malattie del sistema nervoso . .	529	87	33	—	10	2	7	2	7	—
88, 89	Mal. dell'occhio, orecchio e annessi .	123	16	10	1	8	1	2	—	4	—
	VII. - Malattie dell'app. circolatorio	21.004	4.312	1.248	62	655	96	245	68	370	2
90	Pericardite	37	6	3	1	2	—	—	—	2	—
91	Endocardite acuta	73	17	9	—	5	1	2	—	4	—
92	Endocardite cr., compr. le aff. valv. .	5.709	1.524	211	18	116	22	45	19	64	—
93	Malattie del miocardio	6.986	1.350	408	25	208	35	96	25	113	2
94	Mal. art. coronarie e ang. pectoris . .	721	82	230	2	57	5	22	2	68	—
95	Altre malattie del cuore	3.658	821	145	5	122	20	35	11	60	—

(*) Esclusa l'età ignota.

(a) compresi i gangli tracheo-bronchiali. (b) o il cui carattere maligno non è specificato. (c) della nutrizione, delle ghiandole endocrine e altre malattie generali.

E PROFESSIONE O CONDIZIONE

il sesso e la professione o condizione, 1939. — Regno.

MINATORI, CAVATORI, ECC.		FALEGNAMI, VERNICIATORI, ECC.		ADDETTI ALLA MACELLAZIONE E CONSERVAZIONE DELLE CARNI		ADDETTI AI FORNI E PASTIFICI		ADDETTI ALLA LAVORAZ. DEL LATTE E ALL'INDUSTR. ALIMENTARI		CONCIATORI, PELLAI		CALZOLAI, GUANTAI, ECC.		METALLURGICI		MECCANICI, ELETTRICISTI, ECC.		NUMERI DELL'ELENCO NOSOLOGICO (Nom. interm.)	
MF	F	MF	F	MF	F	MF	F	MF	F	MF	F	MF	F	MF	F	MF	F		
13	14	15	16	17	18	19	20	21	22	23	24	25	26	27	28	29	30		31
996	4	4 615	56	187	3	1.781	88	172	5	110	3	3.782	78	205	—	6.200	73		
197	1	812	14	41	2	238	14	17	—	13	—	598	27	30	—	1.391	31		
4	—	35	—	2	—	20	1	—	—	1	—	25	4	6	—	73	4	1, 2	
—	—	—	—	—	—	—	—	—	—	—	—	—	—	—	—	—	—	—	3
—	—	—	—	—	—	—	—	—	—	—	—	—	—	—	—	—	—	—	7
—	—	—	—	—	—	—	—	—	—	—	—	—	—	—	—	—	—	—	8
—	—	—	—	—	—	—	—	—	—	—	—	—	—	—	—	—	—	—	9
—	—	—	—	—	—	—	—	—	—	—	—	—	—	—	—	—	—	—	10
14	—	54	1	1	—	21	1	4	—	1	—	46	—	2	—	97	—	11	
3	—	—	—	—	—	—	—	—	—	—	—	—	—	—	—	1	—	13	
141	1	576	10	30	—	148	10	10	—	10	—	393	19	16	—	954	18	23	
15	—	72	2	5	2	23	—	2	—	1	—	66	2	3	—	158	6	dal 24 al 32	
6	—	17	1	1	—	9	1	—	—	—	—	19	—	3	—	40	1	34	
4	—	26	—	2	—	11	1	—	—	—	—	32	2	—	—	29	1	36	
4	—	7	—	—	—	1	—	—	—	—	—	3	—	—	—	4	—	38	
1	—	3	—	—	—	—	—	—	—	—	—	1	—	—	—	—	—	dal 39 al 42	
5	—	22	—	—	—	5	—	1	—	—	—	13	—	—	—	33	1	4, 5, 12, dal 15 al 22, 33, 35, 37, 43, 44	
67	1	455	5	22	—	180	5	27	1	14	—	282	7	25	—	602	5		
65	—	438	5	22	—	176	5	25	1	14	—	273	7	25	—	579	3	dal 45 al 53	
2	1	17	—	—	—	4	—	2	—	—	—	9	—	—	—	23	2	54, 55	
10	—	65	1	4	1	41	2	4	—	—	—	69	2	4	—	107	3		
3	—	21	—	1	—	11	1	—	—	—	—	17	—	2	—	43	2	56	
2	—	9	1	1	—	3	—	—	—	—	—	13	—	1	—	6	—	57, 58	
4	—	30	—	2	1	25	1	4	—	—	—	36	1	1	—	46	1	59	
—	—	—	—	—	—	—	—	—	—	—	—	—	—	—	—	—	—	dal 60 al 64	
—	—	2	—	—	—	—	—	—	—	—	—	2	1	—	—	4	—	66	
1	—	3	—	—	—	2	—	—	—	—	—	1	—	—	—	8	—	65, 67, 68, 69	
5	—	26	—	—	—	15	—	—	—	3	1	19	1	3	—	49	1		
3	—	8	—	—	—	4	—	—	—	—	—	7	—	1	—	8	—	71	
2	—	18	—	—	—	11	—	—	—	3	1	12	1	2	—	41	1	70, 72, 73, 74	
—	—	10	1	—	—	6	—	—	—	1	—	9	—	1	—	9	—		
—	—	9	1	—	—	6	—	—	—	1	—	9	—	1	—	7	—	75	
—	—	1	—	—	—	—	—	—	—	—	—	—	—	—	—	2	—	76, 77	
74	1	655	9	21	—	234	8	27	—	10	—	624	9	22	—	613	4		
5	—	16	—	1	—	5	—	2	—	—	—	10	1	2	—	19	1	79	
1	—	9	—	—	—	—	—	—	—	—	—	6	—	—	—	4	—	80	
56	1	549	7	14	—	190	8	20	—	8	—	529	7	17	—	468	2	82	
3	—	19	—	1	—	16	—	2	—	2	—	24	—	—	—	39	—	83	
3	—	12	—	—	—	7	—	1	—	—	—	16	—	—	—	24	—	84	
3	—	13	1	—	—	3	—	—	—	—	—	12	—	1	—	14	—	85	
2	—	25	1	4	—	9	—	1	—	—	—	19	—	1	—	32	—	78, 81, 86, 87	
1	—	12	—	1	—	4	—	1	—	—	—	8	1	1	—	13	1	88, 89	
91	—	755	13	26	—	320	20	27	1	14	1	657	5	25	—	764	3		
—	—	4	—	—	—	—	—	—	—	—	—	—	—	—	—	1	—	90	
—	—	4	—	—	—	—	—	—	—	—	—	3	1	1	—	8	—	91	
25	—	149	1	4	—	61	5	7	—	2	1	140	4	7	—	167	—	92	
24	—	278	5	9	—	122	9	7	—	7	—	220	—	6	—	256	1	93	
3	—	55	—	3	—	22	1	3	1	1	—	53	—	3	—	82	—	94	
24	—	107	5	4	—	52	5	8	—	2	—	114	—	4	—	122	1	95	

(d) e degli organi ematopoietici. (e) ed altre malattie del sangue e degli organi ematopoietici. (f) e degli organi dei sensi.

Segue Tav. 141. — Morti in età di 15 anni ed oltre (*) secondo le cause,

NUMERI DELL'ELENCO NOSOLOGICO (Nom. intern.)	CAUSE DI MORTE	AGRICOLTORI DI OGNI SPECIE		INDUSTRIALI, COMMERCANTI		VENDITORI DI DERRATE ALI- MENTARI, MERCI VARIE E NON SPECIFICATE		ESERCENTI		COMMISSIONARI RAP- PRESENTANTI	
		MF	F	MF	F	MF	F	MF	F	MF	F
		1	2	3	4	5	6	7	8	9	10
96	Aneurisma, escluso quello del cuore	123	10	18	—	14	—	3	2	6	—
97, 98	Arteriosclerosi (a) e cangrena . . .	3.328	448	173	9	95	8	30	5	43	—
dal 99 al 103	Altre mal. dell'app. circolatorio . . .	369	54	51	2	36	5	12	4	10	—
	VIII. - Malattie dell'app. respiratorio	18.143	2.913	955	54	543	77	169	25	270	3
106	Bronchiti	3.366	667	111	9	59	8	25	4	23	—
107, 108, 109	Polmoniti	12.617	1.994	705	41	384	60	115	13	199	3
110	Pleuriti	495	68	29	1	23	2	9	1	16	—
104, 105, dal 111 al 114	Altre mal. appar. resp., escl. la tbc.	1.665	184	110	3	77	7	20	7	32	—
	IX. - Malattie dell'appar. digerente	6.370	973	524	27	330	42	144	20	163	2
117	Ulcera dello stom. e del duodeno . .	885	77	72	1	41	4	14	—	30	—
120	Enter. e ulcere int. (2 anni e oltre) . .	1.419	291	44	3	30	7	12	4	15	1
121	Appendicite	563	100	52	2	24	6	6	1	17	—
122	Ernia, occlusione intestinale	1.070	132	67	5	44	4	13	2	16	—
124	Cirrosi del fegato	1.126	130	183	6	123	8	70	5	53	—
125, 126, 127	Altre mal. fegato e vie biliari (b) . . .	520	113	52	5	36	9	20	5	14	1
115, 116, 118, 123, 128, 129	Altre mal. dell'apparato digerente . .	787	130	54	5	32	4	9	3	18	—
	X. - Mal. dell'app. urinario e genitale	4.680	671	467	13	221	24	72	14	86	2
130, 131, 132	Nefriti	2.898	596	294	12	139	22	44	13	58	2
133	Altre malattie dei reni, ecc. (c)	205	28	31	—	18	—	2	—	3	—
134	Calcolosi delle vie urinarie	120	3	16	—	9	—	4	—	—	—
135	Mal. della vescica, esclusi i tumori . .	322	14	33	—	10	2	4	—	8	—
136	Mal. dell'uretra, asc. urinoso, ecc. . .	35	—	9	—	5	—	3	—	3	—
137	Malattie della prostata	1.061	—	81	—	40	—	14	—	14	—
138, 139	Malattie degli organi genitali (d) . . .	39	30	3	1	—	—	1	1	—	—
	XI. - Mal. della grav., parto e puerp.	314	314	2	2	3	3	1	1	—	—
141, 142, 143	Accidenti della gravidanza	14	14	1	1	1	1	—	—	—	—
144	Emorragia puerperale	84	84	1	1	—	—	—	—	—	—
140, 145	Setticemia e infezioni puerperali . . .	88	88	—	—	—	—	—	—	—	—
146, 147	Tossimia della gravidanza, ecc. (e) . .	78	78	—	—	2	2	1	1	—	—
148, 149, 150	Altre malattie puerperali	50	50	—	—	—	—	—	—	—	—
	XII. - Mal. della pelle e del tess. cellul.	427	59	22	1	16	2	8	1	9	—
151, 152, 153	Mal. della pelle e del tessuto cellul.	427	59	22	1	16	2	8	1	9	—
	XIII. - Mal. delle ossa e org. della locom.	140	12	10	1	8	—	1	—	1	—
154, 155, 156	Mal. delle ossa e org. della locom. (f)	140	12	10	1	8	—	1	—	1	—
	XIV. - Vizi di conformaz. congeniti	16	4	1	—	1	—	—	—	—	—
157	Vizi di conformazione congeniti . . .	16	4	1	—	1	—	—	—	—	—
	XVI. - Senilità	10.770	2.048	186	12	127	13	45	8	62	—
162	Senilità	10.770	2.048	186	12	127	13	45	8	62	—
	XVII. - Morti violente e accidentali	4.430	420	291	4	160	12	40	5	101	1
dal 163 al 171	Suicidio	900	104	93	2	44	4	17	2	29	—
dal 172 al 175	Omicidio (1)	270	31	14	—	7	1	2	2	4	—
dal 176 al 194	Morti accidentali	3.135	275	179	2	108	7	21	1	66	1
195	Altre morti violente (g)	123	10	5	—	1	—	—	—	2	—
196, 197	Ferite di guerra (h)	—	—	—	—	—	—	—	—	—	—
198	Esecuzione giudiziaria	2	—	—	—	—	—	—	—	—	—
	XVIII. - Cause di morte non determ.	1.433	223	73	5	51	8	16	1	34	1
199, 200	Morte improv. e cause non specificate o mal definite	1.433	223	73	5	51	8	16	1	34	1

(*) Esclusa l'età ignota.

(a) eccettuate le malattie delle arterie coronarie. (b) compresi i calcoli biliari. (c) dei bacineti e degli ureteri (non comprese le malattie dei reni omicidio, accidente) è sconosciuta. (h) compresa l'esecuzione di civili da parte di armate belligeranti.

(1) Cfr. la nota (1) a pag. 136.

il sesso e la professione o condizione, 1939. — Regno.

MINATORI, CAVATORI, ECC.		FALEGNAMI, VERNICIATORI, ECC.		ADDETTI ALLA MACELLAZIONE E CONSERVAZIONE DELLE CARNI		ADDETTI AI FORNI E PASTIFICI		ADDETTI ALLA LAVORAZ. DEL LATTE E ALL'INDUSTR. ALIMENTARI		CONCIATORI, PELLAI		CALZOLAI, GUANTAI, ECC.		METALLURGICI		MECCANICI, ELETTRICISTI, ECC.		NUMERI DELL'ELENCO NOSOLOGICO (Nom. interm.)
MF	F	MF	F	MF	F	MF	F	MF	F	MF	F	MF	F	MF	F	MF	F	
13	14	15	16	17	18	19	20	21	22	23	24	25	26	27	28	29	30	
1	—	6	—	—	—	5	—	—	—	—	—	5	—	—	—	23	1	96
13	—	126	1	4	—	50	—	2	—	2	—	102	—	4	—	87	—	97, 98
1	—	26	1	2	—	8	—	—	—	—	—	20	—	—	—	18	—	dal 99 al 103
177	—	703	4	30	—	289	10	25	3	29	1	622	11	43	—	1.070	10	106
27	—	86	2	4	—	37	3	3	—	5	—	111	—	1	—	71	—	107, 108, 109
109	—	490	1	21	—	195	6	20	3	16	1	412	9	39	—	820	9	110
5	—	34	—	—	—	11	—	1	—	1	—	18	—	2	—	41	1	104, 105,
36	—	93	1	5	—	46	1	1	—	7	—	81	2	1	—	138	—	dal 111 al 114
45	1	344	3	16	—	139	10	15	—	5	—	258	6	20	—	509	3	117
13	—	72	—	2	—	25	—	4	—	1	—	56	1	4	—	134	—	120
5	—	42	2	—	—	21	2	2	—	—	—	43	—	1	—	51	1	121
4	—	45	—	2	—	14	—	2	—	2	—	23	2	1	—	90	2	122
9	—	38	—	2	—	22	3	4	—	—	—	25	1	1	—	47	—	124
5	—	87	1	6	—	38	1	2	—	2	—	71	—	6	—	90	—	125, 126, 127
4	—	26	—	2	—	7	2	1	—	—	—	18	—	1	—	43	—	115, 116, 118,
5	1	34	—	2	—	12	2	—	—	—	—	22	2	6	—	54	—	123, 128, 129
32	—	214	1	3	—	84	6	10	—	4	—	195	3	10	—	255	5	130, 131, 132
16	—	125	1	1	—	51	6	6	—	2	—	118	2	4	—	160	4	133
4	—	10	—	1	—	6	—	—	—	—	—	5	—	—	—	16	1	134
1	—	10	—	1	—	3	—	1	—	1	—	5	—	1	—	10	—	135
3	—	15	—	—	—	7	—	1	—	—	—	11	—	2	—	17	—	136
1	—	3	—	—	—	1	—	—	—	—	—	9	—	2	—	11	—	137
7	—	51	—	—	—	16	—	2	—	1	—	46	—	1	—	41	—	138, 139
—	—	—	—	—	—	—	—	—	—	—	—	1	1	—	—	—	—	—
—	—	—	—	—	—	1	1	—	—	—	—	2	2	—	—	4	4	141, 142, 143
—	—	—	—	—	—	1	1	—	—	—	—	—	—	—	—	1	1	144
—	—	—	—	—	—	—	—	—	—	—	—	2	2	—	—	1	1	140, 145
—	—	—	—	—	—	—	—	—	—	—	—	—	—	—	—	—	—	146, 147
—	—	—	—	—	—	—	—	—	—	—	—	—	—	—	—	1	1	148, 149, 150
5	—	22	—	2	—	4	—	2	—	—	—	22	—	—	—	32	—	151, 152, 153
5	—	22	—	2	—	4	—	2	—	—	—	22	—	—	—	32	—	—
2	—	6	—	—	—	2	—	—	—	—	—	3	—	—	—	14	—	154, 155, 156
2	—	6	—	—	—	2	—	—	—	—	—	3	—	—	—	14	—	—
—	—	—	—	—	—	1	—	—	—	—	—	1	—	—	—	1	—	157
—	—	—	—	—	—	1	—	—	—	—	—	1	—	—	—	1	—	—
32	—	240	1	5	—	89	5	8	—	4	—	233	—	2	—	124	—	162
32	—	240	1	5	—	89	5	8	—	4	—	233	—	2	—	124	—	—
246	—	240	3	10	—	110	6	9	—	9	—	137	4	16	—	574	3	dal 163 al 171
9	—	65	2	2	—	21	3	2	—	1	—	52	1	1	—	91	2	dal 172 al 175
1	—	7	—	1	—	3	1	—	—	—	—	10	1	—	—	11	1	dal 176 al 194
234	—	167	1	7	—	84	2	7	—	8	—	74	2	15	—	469	—	195
2	—	1	—	—	—	2	—	—	—	—	—	1	—	—	—	2	—	196, 197
—	—	—	—	—	—	—	—	—	—	—	—	—	—	—	—	—	—	198
—	—	—	—	—	—	—	—	—	—	—	—	—	—	—	—	1	—	—
13	—	68	1	7	—	28	1	1	—	4	—	51	1	4	—	82	1	199, 200
13	—	68	1	7	—	28	1	1	—	4	—	51	1	4	—	82	1	—

da gravidanza). (d) non indicate come veneree. (e) albuminuria e eclampsia. (f) esclusa la tubercolosi e il reumatismo. (g) di cui la natura (suicidio,

Segue Tav. 141. — Morti in età di 15 anni ed oltre (*) secondo

NUMERI DELL'ELENCO NOSOLOGICO (Nom., interm.)	CAUSE DI MORTE	ARGENTIERI, OREFICI, ECC.		ASFALTISTI, FORNACIAI, ECC.		CERAMISTI, VETRAI, ECC.		MURATORI, IMBIANCHINI, ECC.		MANOVALI, BRACCIAI, ECC.	
		MF	F	MF	F	MF	F	MF	F	MF	F
		3	4	5	6	7	8	9	10	11	12
1	2										
	COMPLESSO . . .	402	7	374	9	313	19	6.450	6	6.993	14
	I. - Malattie infettive e parassitarie	55	4	67	5	69	7	994	1	1.243	2
1, 2	Febbre tifoidea (tifo add.) e parat. . .	—	—	2	—	4	1	37	—	69	—
3	Tifo petecchiale	—	—	—	—	—	—	—	—	—	—
7	Morbillo	—	—	—	—	—	—	2	—	1	—
8	Scarlattina	—	—	—	—	—	—	2	—	2	—
9	Tosse convulsa	—	—	—	—	—	—	—	—	—	—
10	Difterite	—	—	—	—	—	—	—	—	4	—
11	Influenza	3	—	6	—	5	3	81	—	96	—
13	Dissenteria	—	—	—	—	—	—	1	—	1	—
23	Tubercolosi dell'app. respirat. (a) . .	41	3	37	3	45	1	660	1	805	2
dal 24 al 32	Ogni altra forma di tubercolosi . . .	4	—	10	2	4	2	95	—	106	—
34	Sifilide	4	—	2	—	3	—	33	—	48	—
36	Infez. purulenta e settic. non puer. . .	3	1	4	—	5	—	37	—	48	—
38	Malaria	—	—	1	—	—	—	12	—	17	—
dal 39 al 42	Mal. dovute a protozoi od elminti . .	—	—	—	—	—	—	2	—	6	—
4, 5, 12, dal 15 al 22, 33, 35, 37, 43, 44	Altre mal. infettive e parassitarie . .	—	—	5	—	3	—	32	—	40	—
	II. - Tumori (neoplasie).	37	—	56	1	27	1	665	2	580	1
dal 45 al 53	Cancri ed altri tumori maligni	37	—	53	1	27	1	642	1	556	—
54, 55	Tumori non maligni (b)	—	—	3	—	—	—	23	1	24	1
	III. - Malattie reumatiche, ecc. (c).	11	—	7	—	4	—	95	—	82	2
56	Reumatismo articolare acuto	2	—	2	—	2	—	34	—	32	1
57, 58	Reumatismo cronico e gotta	—	—	2	—	1	—	13	—	7	—
59	Diabete mellito	9	—	3	—	—	—	37	—	32	1
dal 60 al 64	Avitaminosi	—	—	—	—	—	—	1	—	2	—
66	Mal. ghiand. tiroide e ghiand. parat. .	—	—	—	—	1	—	3	—	1	—
65, 67, 68, 69	Altre malattie generali	—	—	—	—	—	—	7	—	8	—
	IV. - Malattie del sangue, ecc. (d)	2	—	7	—	3	—	62	—	26	—
71	Anemie perniciose ed altre	1	—	3	—	1	—	19	—	6	—
70, 72, 73, 74	Leucemie, aleucemie, ecc. (e)	1	—	4	—	2	—	43	—	20	—
	V. - Avvelen. cron. e intossicazioni	2	—	—	—	1	—	19	—	24	—
75	Alcoolismo acuto e cronico	2	—	—	—	1	—	18	—	24	—
76, 77	Avvelenamenti cronici	—	—	—	—	—	—	1	—	—	—
	VI. - Malatt. del sist. nervoso, ecc. (f)	58	1	45	—	32	1	772	1	786	1
79	Meningite semplice	1	—	—	—	1	—	19	—	33	—
80	Atassia locomotrice progressiva	—	—	1	—	—	—	3	—	6	—
82	Emorragia, embolia e tromb. cerebr. .	50	—	37	—	27	1	651	1	606	1
83	Paralisi progressiva degli alienati . . .	1	—	—	—	1	—	20	—	33	—
84	Demenza precoce ed altre psicosi	3	1	1	—	—	—	17	—	34	—
85	Epilessia	1	—	2	—	1	—	13	—	26	—
78, 81, 86, 87	Altre malattie del sistema nervoso . . .	1	—	3	—	2	—	38	—	34	—
88, 89	Mal. dell'occhio, orecchio e annessi . .	1	—	1	—	—	—	11	—	14	—
	VII. - Malattie dell'app. circolatorio	76	—	60	1	41	3	1.055	1	923	1
90	Pericardite	—	—	—	—	1	—	6	—	1	—
91	Endocardite acuta	—	—	1	—	—	—	6	—	9	—
92	Endocardite cr., compr. le aff. valv. . .	12	—	13	1	5	—	239	1	184	—
93	Malattie del miocardio	25	—	19	—	16	1	353	—	327	—
94	Mal. art. coronarie e ang. pectoris . . .	12	—	4	—	1	—	75	—	48	—
95	Altre malattie del cuore	11	—	10	—	9	1	175	—	177	—

(*) Esclusa l'età ignota.

(a) compresi i gangli tracheo-bronchiali.

(b) o il cui carattere maligno non è specificato.

(c) della nutrizione, delle ghiandole endocrine e altre

le cause, il sesso e la professione o condizione, 1939. — Regno.

ADDETTI ALL'INDUSTRIA TESSILE		ADDETTI A MANIFATTURE TESSILI		ADDETTI ALL'INDUSTRIA DEL VESTIARIO		ADDETTI ALL'ARREDAMENTO		INDUSTRIE CHIMICHE		ADDETTI AI LABORATORI E MANIFATT. TABACCHI		ADDETTI ALLE INDUSTRIE POLIGRAFICHE		ADDETTI ALLE INDUSTRIE DELLA CARTA		OPERAI NON SPECIFICATI		NUMERI DELL'ELENCO NOSOLOGICO (Nom. intern.)	
MF	F	MF	F	MF	F	MF	F	MF	F	MF	F	MF	F	MF	F	MF	F		31
13	14	15	16	17	18	19	20	21	22	23	24	25	26	27	28	29	30		
1.654	958	282	189	2.856	1.276	216	19	207	29	93	90	432	19	211	36	6.064	968		
392	309	68	58	809	500	21	1	33	11	30	30	113	11	42	18	1.396	445		
32	27	3	3	42	28	2	—	1	1	5	5	3	1	2	2	81	37	1, 2	
—	—	—	—	1	1	—	—	—	—	—	—	—	—	—	—	—	—	3	
—	—	—	—	—	—	—	—	—	—	—	—	—	—	—	—	—	—	7	
—	—	—	—	—	—	—	—	—	—	—	—	—	—	—	—	—	—	8	
—	—	—	—	—	—	—	—	—	—	—	—	—	—	—	—	—	—	9	
2	2	—	—	2	1	—	—	—	—	—	—	—	—	—	—	—	2	10	
35	27	4	3	39	18	2	1	1	1	1	1	3	—	—	—	72	7	11	
—	—	—	—	—	—	—	—	—	—	1	1	—	—	—	—	—	—	13	
254	198	47	39	583	363	14	—	21	6	20	20	84	9	33	13	930	314	23	
48	39	10	10	97	67	1	—	7	3	2	2	11	—	7	3	165	59	dal 24 al 32	
4	2	1	—	9	2	1	—	1	1	—	—	7	—	—	—	30	1	34	
8	7	1	1	16	10	—	—	1	—	—	—	1	—	—	—	51	16	36	
—	—	—	—	2	—	—	—	—	—	—	—	—	—	—	—	7	—	38	
—	—	—	—	1	1	—	—	—	—	—	—	1	—	—	—	2	—	dal 39 al 42	
9	7	2	2	17	9	1	—	1	—	1	1	3	1	—	—	55	9	4, 5, 12, dal 15 al 22, 33, 35, 37, 43, 44	
189	98	28	16	245	139	28	2	23	2	7	6	58	2	30	3	570	91		
172	84	27	15	220	119	26	2	22	2	6	6	57	2	29	3	538	79	dal 45 al 53	
17	14	1	1	25	20	2	—	1	—	1	—	1	—	1	—	32	12	54, 55	
37	22	11	7	66	27	1	—	1	—	1	1	6	—	3	—	84	18		
16	9	5	4	14	10	—	—	1	—	—	—	—	—	2	—	32	10	56	
3	1	—	—	7	5	—	—	—	—	—	—	—	—	1	—	10	—	57, 58	
12	6	3	—	30	5	1	—	—	—	1	1	6	—	—	—	32	1	59	
1	1	—	—	4	1	—	—	—	—	—	—	—	—	—	—	1	1	dal 60 al 64	
4	4	2	2	4	4	—	—	—	—	—	—	—	—	—	—	4	4	66	
1	1	1	1	7	2	—	—	—	—	—	—	—	—	—	—	5	2	65, 67, 68, 69	
11	7	5	3	25	13	3	—	2	—	2	1	3	—	3	2	50	9		
5	2	1	—	5	3	1	—	—	—	1	1	—	—	1	—	11	4	71	
6	5	4	3	20	10	2	—	2	—	1	—	3	—	2	2	39	5	70, 72, 73, 74	
—	—	—	—	4	—	1	—	—	—	—	—	4	—	1	—	12	—		
—	—	—	—	4	—	1	—	—	—	—	—	2	—	—	—	11	—	75	
—	—	—	—	—	—	—	—	—	—	—	—	2	—	1	—	1	—	76, 77	
176	68	34	23	357	115	26	4	19	1	5	5	41	2	26	—	704	55		
9	9	1	1	11	11	2	—	2	—	2	2	1	—	—	—	32	10	79	
—	—	—	—	—	—	—	—	—	—	—	—	—	—	—	—	2	—	80	
138	42	29	19	273	66	23	4	15	1	2	2	31	1	24	—	520	30	82	
3	1	—	—	16	6	—	—	—	—	—	—	2	1	1	—	45	—	83	
4	4	—	—	15	10	—	—	—	—	—	—	1	—	—	—	42	9	84	
5	4	1	1	11	4	—	—	—	—	—	—	1	—	1	—	20	2	85	
12	7	3	2	28	17	—	—	2	—	1	1	4	—	—	—	29	2	78, 81, 86, 87	
5	1	—	—	3	1	1	—	—	—	—	—	—	—	—	—	14	2	88, 89	
216	100	40	25	446	173	46	6	24	3	9	9	70	2	28	4	757	87		
—	—	—	—	3	2	—	—	—	—	—	—	—	—	—	—	7	—	90	
3	2	1	1	9	7	—	—	—	—	—	—	—	—	1	—	8	3	91	
63	40	13	11	125	61	5	1	8	2	5	5	19	1	5	1	187	38	92	
59	25	13	8	138	51	14	1	6	1	1	1	21	—	12	2	235	20	93	
16	2	1	—	33	6	11	1	3	—	1	1	10	—	5	—	49	5	94	
46	22	4	2	72	30	8	2	1	—	2	2	10	—	3	1	130	16	95	

malattie generali. (d) e degli organi ematopoietici. (e) ed altre malattie del sangue e degli organi ematopoietici. (f) e degli organi dei sensi.

Segue Tav. 141. — Morti in età di 15 anni ed oltre (*) secondo

NUMERI DELL'ELENCO NOSOLOGICO (Nom. interm.)	CAUSE DI MORTE	ARGENTIERI, OREFICI, ECC.		ASFALTISTI, FORNACIAI, ECC.		CERAMISTI, VETRAI, ECC.		MURATORI, IMBIANCHINI, ECC.		MANOVALI, BRACCIANTI, ECC.	
		MF	F	MF	F	MF	F	MF	F	MF	F
		1	2	3	4	5	6	7	8	9	10
96	Aneurisma, escluso quello del cuore	3	—	1	—	—	—	19	—	13	—
97, 98	Arteriosclerosi (a) e cangrena	9	—	11	—	8	1	148	—	136	1
dal 99 al 103	Altre mal. dell'app. circolatorio . . .	4	—	1	—	1	—	34	—	28	—
	VIII. - Malattie dell'app. respiratorio	64	—	55	1	59	4	1.099	—	1.257	1
106	Bronchiti	10	—	7	—	5	—	173	—	135	—
107, 108, 109	Polmoniti	43	—	37	1	38	3	735	—	919	1
110	Pleuriti	3	—	3	—	5	—	53	—	51	—
dal 104, 105, dal 111 al 114	Altre mal. appar. resp., escl. la tbc.	8	—	8	—	11	1	138	—	152	—
	IX. - Malattie dell'app. digerente .	33	1	18	—	34	1	440	1	511	3
117	Ulcera dello stom. e del duodeno . .	6	—	5	—	9	—	108	—	135	1
120	Enter. e ulcere int. (2 anni e oltre) . .	3	—	1	—	2	—	59	1	69	—
121	Appendicite	4	1	2	—	4	—	39	—	49	—
122	Ernia, occlusione intestinale	6	—	4	—	3	1	55	—	66	—
124	Cirrosi del fegato	9	—	3	—	9	—	93	—	85	2
125, 126, 127	Altre mal. fegato e vie biliari (b) . . .	4	—	1	—	5	—	34	—	38	—
115, 116, 118, 123, 128, 129	Altre mal. dell'apparato digerente . .	1	—	2	—	2	—	52	—	69	—
	X. - Mal. dell'app. urinario e genitale	21	1	11	—	17	2	282	—	299	1
130, 131, 132	Nefriti	13	—	4	—	11	1	178	—	192	1
133	Altre malattie dei reni, ecc. (c)	—	—	1	—	2	—	15	—	21	—
134	Calcolosi delle vie urinarie	—	—	1	—	1	—	8	—	7	—
135	Mal. della vescica, esclusi i tumori . .	—	—	1	—	2	1	31	—	16	—
136	Mal. dell'uretra, asc. urinoso, ecc. . .	—	—	—	—	—	—	5	—	7	—
137	Malattie della prostata	7	—	4	—	1	—	45	—	52	—
138, 139	Malattie degli organi genitali (d) . .	1	1	—	—	—	—	—	—	4	—
	XI. - Mal. della gravid., parto e puerp.	—	—	1	1	—	—	—	—	—	—
141, 142, 143	Accidenti della gravidanza	—	—	—	—	—	—	—	—	—	—
144	Emorragia puerperale	—	—	—	—	—	—	—	—	—	—
140, 145	Setticemia e infezioni puerperali . . .	—	—	—	—	—	—	—	—	—	—
146, 147	Tossiemia della gravidanza, ecc. (e) . .	—	—	—	—	—	—	—	—	—	—
148, 149, 150	Altre malattie puerperali	—	—	1	1	—	—	—	—	—	—
	XII. - Mal. della pelle e del tess. cellul.	3	—	2	—	1	—	26	—	57	—
151, 152, 153	Mal. della pelle e del tessuto cellul.	3	—	2	—	1	—	26	—	57	—
	XIII. - Mal. delle ossa e org. della locom.	—	—	1	—	—	—	8	—	18	—
154, 155, 156	Mal. delle ossa e org. della locom. (f)	—	—	1	—	—	—	8	—	18	—
	XIV. - Vizi di conformaz. congeniti	—	—	—	—	—	—	2	—	3	—
157	Vizi di conformazione congeniti . . .	—	—	—	—	—	—	2	—	3	—
	XVI. - Senilità	15	—	21	—	10	—	318	—	278	1
162	Senilità	15	—	21	—	10	—	318	—	278	1
	XVII. - Morti violente e accidentali	19	—	19	—	14	—	530	—	806	1
dal 163 al 171	Suicidio	6	—	3	—	2	—	100	—	75	—
dal 172 al 175	Omicidio (1)	1	—	—	—	—	—	8	—	21	—
dal 176 al 194	Morti accidentali	12	—	16	—	12	—	414	—	691	1
195	Altre morti violente (g)	—	—	—	—	—	—	7	—	15	—
196, 197	Ferite di guerra (h)	—	—	—	—	—	—	—	—	—	—
198	Esecuzione giudiziaria	—	—	—	—	—	—	1	—	4	—
	XVIII. - Cause di morte non determ.	6	—	4	—	1	—	83	—	100	—
199, 200	Morte improv. e cause non specificate o mal definite	6	—	4	—	1	—	83	—	100	—

(*) Esclusa l'età ignota.

(a) eccettuate le malattie delle arterie coronarie. (b) compresi i calcoli biliari. (c) dei bacinetti e degli ureteri (non comprese le malattie dei reni omicidio, accidente) è sconosciuta. (h) compresa l'esecuzione di civili da parte di armate belligeranti, (1) Cfr. la nota (1) a pag. 136.

le cause, il sesso e la professione o condizione, 1939. — Regno.

ADDETTI ALL'INDUSTRIA TESSILE		ADDETTI A MANIFATTURE TESSILI		ADDETTI ALL'INDUSTRIA DEL VESTIARIO		ADDETTI ALL'ARREDAMENTO		INDUSTRIE CHIMICHE		ADDETTI AI LABORATORI E MANIFATT. TABACCHI		ADDETTI ALLE INDUSTRIE POLI-GRAFICHE		ADDETTI ALLE INDUSTRIE DELLA CARTA		OPERAI NON SPECIFICATI		NUMERI DELL'ELENCO NOSOLOGICO (Nom. interm.)
MF	F	MF	F	MF	F	MF	F	MF	F	MF	F	MF	F	MF	F	MF	F	
13	14	15	16	17	18	19	20	21	22	23	24	25	26	27	28	29	30	
3	1	2	1	7	—	—	—	1	—	—	—	1	—	—	—	13	—	96
21	4	5	1	53	16	8	1	4	—	—	—	8	1	2	—	112	3	97, 98
5	4	1	1	6	—	—	—	1	—	—	—	1	—	—	—	16	2	dal 99 al 103
241	132	42	26	358	136	43	5	34	6	12	12	49	—	23	5	967	90	
29	12	3	3	58	21	6	1	—	—	—	—	4	—	3	1	78	5	106
182	105	35	21	248	99	29	4	28	6	10	10	37	—	15	4	725	69	107, 108, 109
7	4	1	—	14	5	2	—	2	—	2	2	2	—	1	—	43	5	110
23	11	3	2	38	11	6	—	4	—	—	—	6	—	4	—	121	11	104, 105, dal 111 al 114
114	64	23	13	173	62	9	—	18	3	12	11	34	—	13	1	402	52	
19	6	3	2	27	6	3	—	6	1	1	1	7	—	4	—	89	1	117
10	7	2	1	35	13	—	—	—	—	3	3	1	—	2	—	33	4	120
31	20	5	5	18	7	1	—	2	—	3	3	3	—	—	—	52	9	121
11	4	3	1	18	6	1	—	3	—	2	2	4	—	3	—	52	5	122
12	5	5	3	24	5	3	—	3	—	1	1	13	—	2	—	61	—	124
16	13	3	—	19	7	—	—	2	1	—	—	4	—	1	—	46	14	125, 126, 127
15	9	2	1	32	18	1	—	2	1	2	1	2	—	1	1	69	19	115, 116, 118, 123, 128, 129
67	35	6	3	129	32	15	1	8	—	4	4	25	2	11	—	234	25	
48	26	2	1	88	25	7	—	6	—	2	2	16	1	7	—	156	14	130, 131, 132
3	2	1	—	8	2	2	1	—	—	1	1	—	—	—	—	16	4	133
1	—	—	—	2	1	—	—	1	—	—	—	1	—	1	—	9	—	134
6	2	—	—	6	—	2	—	1	—	—	—	—	—	—	—	9	1	135
1	—	—	—	—	—	—	—	—	—	—	—	1	—	—	—	3	—	136
3	—	1	—	20	—	4	—	—	—	—	—	6	—	3	—	35	—	137
5	5	2	2	5	4	—	—	—	—	1	1	1	1	—	—	6	6	138, 139
48	48	10	10	16	16	—	—	1	1	7	7	—	—	2	2	36	36	
3	3	1	1	2	2	—	—	—	—	—	—	—	—	—	—	7	7	141, 142, 143
10	10	—	—	—	—	—	—	—	—	2	2	—	—	1	1	4	4	144
21	21	2	2	5	5	—	—	1	1	3	3	—	—	1	1	14	14	140, 145
7	7	4	4	7	7	—	—	—	—	1	1	—	—	—	—	6	6	146, 147
7	7	3	3	2	2	—	—	—	—	1	1	—	—	—	—	5	5	148, 149, 150
12	9	—	—	10	6	1	—	—	—	—	—	4	—	3	—	33	6	
12	9	—	—	10	6	1	—	—	—	—	—	4	—	3	—	33	6	151, 152, 153
2	2	—	—	5	—	1	—	2	1	—	—	2	—	—	—	10	2	
2	2	—	—	5	—	1	—	2	1	—	—	2	—	—	—	10	2	154, 155, 156
1	1	—	—	2	—	—	—	—	—	—	—	—	—	—	—	2	—	
1	1	—	—	2	—	—	—	—	—	—	—	—	—	—	—	2	—	157
51	23	5	2	100	21	8	—	3	—	—	—	8	—	10	—	149	5	
51	23	5	2	100	21	8	—	3	—	—	—	8	—	10	—	149	5	162
74	35	10	3	85	31	7	—	34	1	2	2	8	—	10	1	579	41	
25	12	5	2	23	10	2	—	3	—	1	1	3	—	3	—	78	13	dal 163 al 171
3	2	—	—	5	3	—	—	—	—	1	1	—	—	—	—	13	3	dal 172 al 175
46	21	4	1	56	18	5	—	29	1	—	—	4	—	7	1	474	24	dal 176 al 194
—	—	1	—	1	—	—	—	2	—	—	—	—	—	—	—	14	1	195
—	—	—	—	—	—	—	—	—	—	—	—	—	—	—	—	—	—	196, 197
—	—	—	—	—	—	—	—	—	—	—	—	1	—	—	—	—	—	198
23	5	—	—	26	5	6	—	5	—	2	2	7	—	6	—	79	6	
23	5	—	—	26	5	6	—	5	—	2	2	7	—	6	—	79	6	199,200

da gravidanza). (d) non indicate come veneree. (e) albuminuria e eclampsia. (f) esclusa la tubercolosi e il reumatismo. (g) di cui la natura (suicidio,

Segue Tav. 141. — Morti in età di 15 anni ed oltre (*) secondo

NUMERI DELL'ELENCO NOSOLOGICO (Nom. interm.)	CAUSE DI MORTE	COCCHIERI, CARRETTIERI, ECC.		FERROVIERI, TRAMVIERI, CON- DUTTORI AUTO- MOBILI, ADDETTI AI TRASP. AEREI		MARINAI, BARCAIUOLI, PESCATORI, ECC.		ADDETTI ALLA CURA DELLA PERSONA		ADDETTI ALLA ACCONCIATURA DELLA PERSONA	
		MF	F	MF	F	MF	F	MF	F	MF	F
		3	4	5	6	7	8	9	10	11	12
	COMPLESSO	2.245	8	2.035	3	1.428	2	369	134	1.056	43
	I. - Malattie infettive e parassitarie	223	1	382	—	164	1	102	52	235	18
1, 2	Febbre tifoidea (tif. add.) e parat.	11	—	23	—	12	—	9	5	15	1
3	Tifo petecchiale	—	—	—	—	—	—	—	—	—	—
7	Morbillo	—	—	—	—	—	—	—	—	—	—
8	Scarlattina	—	—	—	—	—	—	—	—	—	—
9	Tosse convulsa	—	—	—	—	—	—	—	—	—	—
10	Difterite	—	—	1	—	1	—	—	—	—	—
11	Influenza	33	—	20	—	15	—	4	2	10	—
13	Dissenteria	—	—	1	—	3	—	—	—	—	—
23	Tubercolosi dell'app. respirat. (a)	133	1	261	—	96	—	73	36	211	14
dal 24 al 32	Ogni altra forma di tubercolosi	13	—	27	—	9	1	13	7	27	2
34	Sifilide	16	—	25	—	8	—	—	—	11	—
36	Infesz. purulenta e settic. non puer.	7	—	11	—	13	—	1	1	9	1
38	Malaria	3	—	5	—	2	—	—	—	—	—
dal 39 al 42	Mal. dovute a protozoi od elminti	2	—	2	—	—	—	—	—	—	—
4, 5, 12, dal 15 al 22, 33, 35, 37, 43, 44	Altre mal. infettive e parassitarie	5	—	6	—	5	—	2	1	2	—
	II. - Tumori (neoplasie)	197	1	208	—	135	—	41	20	63	5
dal 45 al 53	Cancro ed altri tumori maligni	191	1	200	—	130	—	37	19	59	3
54, 55	Tumori non maligni (b)	6	—	8	—	5	—	4	1	4	2
	III. - Malattie reumatiche, ecc. (c)	28	—	36	—	18	—	8	2	32	1
56	Reumatismo articolare acuto	7	—	13	—	6	—	2	—	11	—
57, 58	Reumatismo cronico e gotta	6	—	2	—	5	—	1	1	2	1
59	Diabete mellito	14	—	17	—	6	—	4	—	15	—
dal 60 al 64	Avitaminosi	—	—	—	—	1	—	—	—	—	—
66	Mal. ghiand. tiroide e ghiand. parat.	—	—	1	—	—	—	—	—	2	—
65, 67, 68, 69	Altre malattie generali	1	—	3	—	—	—	1	1	2	—
	IV. - Malattie del sangue, ecc. (d)	3	—	26	—	4	—	1	—	13	—
71	Anemie perniciose ed altre	2	—	4	—	1	—	—	—	4	—
70, 72, 73, 74	Leucemie, aleucemie, ecc. (e)	1	—	22	—	3	—	1	—	9	—
	V. - Avvelen. cron. e intossicazioni	3	—	4	—	—	—	—	—	1	—
75	Alcoolismo acuto e cronico	3	—	4	—	—	—	—	—	1	—
76, 77	Avvelenamenti cronici	—	—	—	—	—	—	—	—	—	—
	VI. - Malatt. del sist. nervoso, ecc. (f)	346	3	190	1	197	—	35	5	110	3
79	Meningite semplice	5	—	14	—	1	—	1	—	4	1
80	Atassia locomotrice progressiva	5	—	1	—	3	—	—	—	2	—
82	Emorragia, embolia e tromb. cerebr.	294	3	134	1	173	—	32	5	82	—
83	Paralisi progressiva degli alienati	13	—	21	—	8	—	1	—	7	1
84	Demenza precoce ed altre psicosi	6	—	2	—	5	—	—	—	7	1
85	Epilessia	6	—	3	—	1	—	—	—	2	—
78, 81, 86, 87	Altre malattie del sistema nervoso	14	—	11	—	5	—	—	—	4	—
88, 89	Mal. dell'occhio, orecchio e annessi	3	—	4	—	1	—	1	—	2	—
	VII. - Malattie dell'app. circolatorio	367	1	237	1	222	1	47	18	160	2
90	Pericardite	1	—	2	—	1	—	—	—	—	—
91	Endocardite acuta	1	—	2	—	1	—	—	—	2	—
92	Endocardite cr., compr. le aff. valv.	72	1	58	—	41	—	12	5	36	—
93	Malattie del miocardio	126	—	65	1	71	—	17	6	37	—
94	Mal. art. coronarie e ang. pectoris	21	—	40	—	13	1	5	3	22	—
95	Altre malattie del cuore	77	—	41	—	25	—	5	3	34	1

(*) Esclusa l'età ignota.

(a) compresi i gangli tracheo-bronchiali.

(b) o il cui carattere maligno non è specificato.

(c) della nutrizione, delle ghiandole endocrine e altre

le cause, il sesso e la professione o condizione, 1939. — Regno.

ADDETTI AI SERVIZI DOMESTICI		CARZONI E CAMERIERI ADDETTI AI SERVIZI PUBBLICI		FACCHINI, SPAZZINI, CANTONIERI		VENDITORI AMBULANTI, SALTIMBANCHI, VENTURIERI		PERSONALE SUBALTERNO DELLO STATO E DI ALTRI ENTI PUBBL.		ESERCITO, MARINA, AERONAUTICA (escl. gli Off.)		GUARDIE DI FINANZA E MILIZIA (escl. gli Off.)		ALTRI CORPI ARM. DELLO STATO E DI ENTI PUBBL. (escl. gli Off.)		CULTO CATTOLICO E ALTRI CULTI		NUMERI DELL'ELENCO NOSOLOGICO (Nom. interm.)	
MF	F	MF	F	MF	F	MF	F	MF	F	MF	F	MF	F	MF	F	MF	F		31
13	14	15	16	17	18	19	20	21	22	23	24	25	26	27	28	29	30		
3.486	2.063	2.011	73	2.069	176	1.859	146	934	125	1.228	—	111	—	394	—	3.400	1.818		
675	458	423	27	265	21	263	21	137	22	298	—	39	—	76	—	476	344	1, 2	
34	31	33	4	7	1	12	1	8	1	35	—	3	—	3	—	28	18	3	
—	—	—	—	—	—	—	—	—	—	—	—	—	—	—	—	—	—	7	
—	—	—	—	—	—	—	—	—	—	2	—	—	—	—	—	—	—	8	
—	—	—	—	—	—	—	—	—	—	1	—	—	—	—	—	—	—	9	
4	2	1	—	—	—	—	—	—	—	2	—	1	—	—	—	—	—	10	
51	30	21	2	31	3	19	4	13	5	4	—	—	—	11	—	76	40	11	
—	—	2	—	—	—	1	—	—	—	1	—	—	—	—	—	—	—	13	
432	297	286	13	165	11	163	10	69	7	150	7	25	—	42	—	280	221	23	
87	68	51	7	17	2	21	3	18	4	69	—	4	—	10	—	48	39	dal 24 al 32	
29	9	7	1	19	2	21	1	12	2	4	—	1	—	3	—	—	—	34	
21	9	14	—	9	1	10	1	12	1	11	—	1	—	1	—	26	13	36	
4	3	3	—	2	1	2	—	1	—	5	—	1	—	2	—	3	2	38	
1	1	—	—	—	—	—	—	—	—	1	—	1	—	—	—	1	1	dal 39 al 42	
12	8	5	—	15	—	14	1	4	2	13	—	2	—	4	—	14	10	4, 5, 12, dal 15 al 22, 33, 35, 37, 43, 44	
402	249	156	7	248	19	187	15	136	18	32	—	1	—	44	—	365	230		
382	233	148	7	245	19	183	14	130	18	30	—	1	—	43	—	336	209	dal 45 al 53	
20	16	8	—	3	—	4	1	6	—	2	—	—	—	1	—	29	21	54, 55	
69	43	34	2	20	3	32	7	21	2	20	—	1	—	6	—	140	61		
20	14	15	1	2	—	7	2	6	—	11	—	—	—	3	—	17	14	56	
4	3	5	—	4	1	5	1	2	1	1	—	—	—	1	—	17	9	57, 58	
32	14	11	—	11	1	16	4	12	—	6	—	—	—	2	—	97	31	59	
2	2	—	—	—	—	—	—	—	—	—	—	—	—	—	—	2	2	dal 60 al 64	
6	6	—	—	1	1	3	—	—	—	1	—	—	—	—	—	5	4	66	
5	4	3	1	2	—	1	—	1	1	1	—	1	—	—	—	2	1	65, 67, 68, 69	
25	17	12	1	11	—	10	1	4	—	7	—	1	—	5	—	23	11		
3	3	—	—	3	—	3	1	—	—	1	—	1	—	1	—	10	5	71	
22	14	12	1	8	—	7	—	4	—	6	—	—	—	4	—	13	6	70, 72, 73, 74	
3	1	2	—	13	—	6	—	3	—	1	—	—	—	1	—	2	—	75	
—	—	—	—	—	—	—	—	—	—	—	—	—	—	—	—	—	—	76, 77	
404	214	245	2	267	23	256	30	119	15	59	—	5	—	51	—	478	212		
9	8	5	—	8	1	2	—	2	—	12	—	—	—	1	—	4	2	79	
5	2	3	—	1	—	1	—	1	—	—	—	—	—	1	—	—	—	80	
322	165	198	2	225	19	222	29	101	12	16	—	2	—	39	—	437	193	82	
19	9	11	—	8	—	11	1	4	—	4	—	—	—	4	—	5	1	83	
20	15	3	—	9	1	6	—	2	—	4	—	2	—	3	—	8	5	84	
7	2	4	—	5	—	3	—	1	—	4	—	—	—	—	—	3	3	85	
17	8	14	—	8	2	5	—	7	3	9	—	—	—	2	—	20	8	78, 81, 86, 87	
5	5	7	—	3	—	6	—	1	—	10	—	1	—	1	—	1	—	88, 89	
625	365	296	10	325	47	335	29	145	21	33	—	8	—	40	—	702	344		
1	1	1	—	—	—	—	—	1	—	—	—	—	—	—	—	2	2	90	
8	8	4	1	3	—	2	—	1	—	1	—	—	—	—	—	5	2	91	
155	110	68	5	59	10	73	9	36	5	9	—	1	—	6	—	136	86	92	
207	125	98	2	114	16	112	9	49	7	9	—	1	—	6	—	234	122	93	
40	15	12	1	22	2	30	1	11	1	5	—	1	—	16	—	73	14	94	
86	47	50	1	53	6	66	7	23	3	8	—	4	—	7	—	111	59	95	

malattie generali.

(d) e degli organi ematopoietici.

(e) ed altre malattie del sangue e degli organi ematopoietici.

(f) e degli organi dei sensi.

Segue Tav. 141. — Morti in età di 15 anni ed oltre (*) secondo

NUMERI DELL'ELENCO NOSOLOGICO (Nom. interm.)	CAUSE DI MORTE	COCCHIERI, CARRETTIERI, ECC.		FERROVIERI, TRAMVIERI, CON- DUTTORI AUTO- MOBILI, ADDETTI AI TRASP. AEREI		MARINAI, BARCAIUOLI, PESCATORI, ECC.		ADDETTI ALLA CURA DELLA PERSONA		ADDETTI ALLA ACCONCIATURA DELLA PERSONA	
		MF	F	MF	F	MF	F	MF	F	MF	F
1	2	3	4	5	6	7	8	9	10	11	12
96	Aneurisma, escluso quello del cuore	5	—	5	—	6	—	1	—	1	—
97, 98	Arteriosclerosi (a) e cangrena.	53	—	15	—	60	—	2	—	24	1
dal 99 al 103	Altre mal. dell'app. circolatorio	11	—	9	—	4	—	5	1	4	—
	VIII. - Malattie dell'app. respiratorio	414	1	301	—	222	—	40	9	150	4
106	Bronchiti	48	—	21	—	31	—	3	—	18	—
107, 108, 109	Polmoniti	295	1	216	—	154	—	29	7	102	4
110	Pleuriti	21	—	24	—	8	—	5	2	9	—
104, 105, dal 111 al 114	Altre mal. appar. resp., escl. la tbc.	50	—	40	—	29	—	3	—	21	—
	IX. - Malattie dell'app. digerente	162	—	184	—	124	—	40	10	88	2
117	Ulcera dello stom. e del duodeno	29	—	61	—	23	—	8	3	23	—
120	Enter. e ulcere int. (2 anni e oltre)	27	—	11	—	27	—	6	1	11	2
121	Appendicite	14	—	22	—	12	—	6	2	11	—
122	Ernia, occlusione intestinale	22	—	18	—	11	—	2	2	9	—
124	Cirrosi del fegato	42	—	26	—	22	—	8	—	18	—
125, 126, 127	Altre mal. fegato e vie biliari (b)	13	—	21	—	9	—	5	1	7	—
115, 116, 118, 123, 128, 129	Altre mal. dell'apparato digerente	15	—	25	—	20	—	5	1	9	—
	X. - Mal. dell'app. urinario e genitale	113	1	92	—	78	—	22	7	53	2
130, 131, 132	Nefriti	71	1	62	—	45	—	18	7	28	1
133	Altre malattie dei reni, ecc. (c)	4	—	9	—	7	—	1	—	6	—
134	Calcolosi delle vie urinarie	2	—	7	—	3	—	—	—	5	—
135	Mal. della vescica, esclusi i tumori	8	—	4	—	7	—	—	—	2	—
136	Mal. dell'uretra, asc. urinoso, ecc.	3	—	—	—	—	—	—	—	3	—
137	Malattie della prostata	25	—	10	—	16	—	3	—	8	—
138, 139	Malattie degli organi genitali (d)	—	—	—	—	—	—	—	—	1	1
	XI. - Mal. della grav., parto e puerp.	—	—	—	—	—	—	3	3	2	2
141, 142, 143	Accidenti della gravidanza	—	—	—	—	—	—	1	1	—	—
144	Emorragia puerperale	—	—	—	—	—	—	—	—	1	1
140, 145	Setticemia e infezioni puerperali	—	—	—	—	—	—	2	2	1	1
146, 147	Tossicemia della gravidanza, ecc. (e)	—	—	—	—	—	—	—	—	—	—
148, 149, 150	Altre malattie puerperali	—	—	—	—	—	—	—	—	—	—
	XII. - Mal. della pelle e del tess. cellul.	11	—	14	—	6	—	—	—	4	—
151, 152, 153	Mal. della pelle e del tessuto cellul.	11	—	14	—	6	—	—	—	4	—
	XIII. - Mal. delle ossa e org. della locom.	6	—	6	—	4	—	1	—	4	1
154, 155, 156	Mal. delle ossa e org. della locom. (f)	6	—	6	—	4	—	1	—	4	1
	XIV. - Vizi di conformaz. congeniti	1	—	—	—	—	—	—	—	—	—
157	Vizi di conformazione congeniti	1	—	—	—	—	—	—	—	—	—
	XVI. - Senilità	131	—	27	—	140	—	3	—	33	—
162	Senilità	131	—	27	—	140	—	3	—	33	—
	XVII. - Morti violente e accidentali	199	—	291	—	98	—	22	8	41	2
dal 163 al 171	Suicidio	22	—	33	—	9	—	7	4	21	2
dal 172 al 175	Omicidio (1)	10	—	6	—	2	—	1	—	3	—
dal 176 al 194	Morti accidentali	161	—	250	—	85	—	14	4	16	—
195	Altre morti violente (g)	6	—	2	—	2	—	—	—	1	—
196, 197	Ferite di guerra (h)	—	—	—	—	—	—	—	—	—	—
198	Esecuzione giudiziaria	—	—	—	—	—	—	—	—	—	—
	XVIII. - Cause di morte non determ.	41	—	37	1	16	—	4	—	17	1
199, 200	Morte improv. e cause non specifi- cate o mal definite	41	—	37	1	16	—	4	—	17	1

(*) Esclusa l'età ignota.

(a) eccettuate le malattie delle arterie coronarie. (b) compresi i calcoli biliari. (c) dei bacinetti e degli ureteri (non comprese le malattie dei reni da gravidanza). (d) compresa l'esecuzione di civili da parte di armate belligeranti. (1) Cfr. la nota (1) a pag. 136.

cause, il sesso e la professione o condizione, 1939. — Regno.

ADDETTI AI SERVIZI DOMESTICI		GARZONI E CAMERIERI ADDETTI AI SERVIZI PUBBLICI		FACCHINI, SPAZZINI, CANTONIERI		VENDITORI AMBULANTI, SALTIMBANCHI, VENTURIERI		PERSONALE SUBALTERNO DELLO STATO E DI ALTRI ENTI PUBBL.		ESERCITO, MARINA, AERONAUTICA (escl. gli Uff.)		GUARDIE DI FINANZA E MILIZIA (escl. gli Uff.)		ALTRI CORPI ARM. DELLO STATO E DI ENTI PUBBL. (escl. gli Uff.)		CULTO CATTOLICO E ALTRI CULTI		NUMERI DELL'ELENCO NOSOLOGICO (Nom. interm.)
MF	F	MF	F	MF	F	MF	F	MF	F	MF	F	MF	F	MF	F	MF	F	
13	14	15	16	17	18	19	20	21	22	23	24	25	26	27	28	29	30	31
15	4	7	—	6	—	10	2	3	—	1	—	—	—	2	—	5	2	96
97	46	46	—	59	13	34	1	15	2	—	—	1	—	3	—	115	52	97, 98
16	9	10	—	9	—	8	—	6	3	—	—	—	—	—	—	21	5	dal 99 al 103
497	275	300	6	407	20	329	22	137	15	204	—	12	—	57	—	549	325	
51	34	38	—	53	3	33	2	19	3	4	—	—	—	6	—	72	41	106
371	209	217	5	299	17	232	15	99	10	169	—	9	—	39	—	425	260	107, 108, 109
16	7	20	—	10	—	18	2	3	—	11	—	1	—	6	—	15	8	110
59	25	25	1	45	—	46	3	16	2	20	—	2	—	6	—	37	16	104, 105, dal 111 al 114
263	135	175	7	142	15	141	9	81	8	131	—	11	—	47	—	227	99	
32	13	27	—	16	1	24	3	14	—	28	—	4	—	13	—	22	10	117
42	28	27	1	14	1	20	—	8	2	2	—	2	—	3	—	21	12	120
32	19	30	2	13	2	7	1	8	2	46	—	2	—	4	—	26	16	121
51	26	24	—	13	2	17	1	7	—	9	—	—	—	8	—	49	24	122
44	12	30	—	56	3	44	3	25	2	7	—	—	—	10	—	39	10	124
23	12	7	1	18	5	8	—	9	1	12	—	2	—	3	—	37	14	125, 126, 127
39	25	30	3	12	1	21	1	10	1	27	—	1	—	6	—	33	13	115, 116, 118, 123, 128, 129
162	81	93	—	92	5	91	2	57	10	31	—	3	—	22	—	215	72	
118	67	55	—	54	3	60	2	34	7	29	—	1	—	18	—	159	64	130, 131, 132
9	5	4	—	5	—	5	—	5	1	—	—	—	—	—	—	13	5	133
3	2	3	—	3	—	3	—	—	—	—	—	—	—	—	—	3	1	134
8	1	6	—	10	1	6	—	4	1	1	—	—	—	1	—	10	2	135
2	—	3	—	2	—	3	—	1	—	—	—	1	—	1	—	1	—	136
16	—	22	—	17	—	14	—	12	—	1	—	1	—	2	—	29	—	137
6	6	—	—	1	1	—	—	1	1	—	—	—	—	—	—	—	—	138, 139
18	18	3	3	—	—	2	2	2	2	—	—	—	—	—	—	—	—	
1	1	—	—	—	—	—	—	1	1	—	—	—	—	—	—	—	—	141, 142, 143
1	1	2	2	—	—	1	1	—	—	—	—	—	—	—	—	—	—	144
9	9	—	—	—	—	—	—	1	1	—	—	—	—	—	—	—	—	140, 145
5	5	1	1	—	—	—	—	—	—	—	—	—	—	—	—	—	—	146, 147
2	2	—	—	—	—	1	1	—	—	—	—	—	—	—	—	—	—	148, 149, 150
8	4	11	1	15	—	3	—	6	—	8	—	1	—	1	—	16	7	
8	4	11	1	15	—	3	—	6	—	8	—	1	—	1	—	16	7	151, 152, 153
2	2	2	—	3	—	1	—	3	1	2	—	—	—	—	—	3	1	
2	2	2	—	3	—	1	—	3	1	2	—	—	—	—	—	3	1	154, 155 156
—	—	2	—	—	—	—	—	—	—	—	—	—	—	—	—	—	—	
—	—	2	—	—	—	—	—	—	—	—	—	—	—	—	—	—	—	157
144	100	62	2	98	16	83	4	29	4	—	—	—	—	2	—	144	90	
144	100	62	2	98	16	83	4	29	4	—	—	—	—	2	—	144	90	162
146	76	164	5	125	5	102	3	43	6	386	—	23	—	32	—	29	8	
55	32	35	2	25	—	20	—	14	4	55	—	5	—	7	—	5	3	dal 163 al 171
3	2	6	—	1	—	6	—	1	—	8	—	1	—	3	—	1	—	dal 172 al 175
85	41	120	3	95	5	73	3	27	2	316	—	16	—	20	—	23	5	dal 176 al 194
3	1	3	—	4	—	3	—	1	—	4	—	1	—	1	—	—	—	195
—	—	—	—	—	—	—	—	—	—	3	—	—	—	—	—	—	—	196, 197
—	—	—	—	—	—	—	—	—	—	—	—	—	—	1	—	—	—	198
43	25	31	—	38	2	18	1	11	1	16	—	6	—	10	—	31	14	
43	25	31	—	38	2	18	1	11	1	16	—	6	—	10	—	31	14	199, 200

(d) non indicate come veneree. (e) albuminuria e eclampsia. (f) esclusa la tubercolosi e il reumatismo. (g) di cui la natura (suicidio, omicidio, accidente) è scon-

Segue Tav. 141. — Morti in età di 15 anni ed oltre (*) secondo

NUMERI DELL'ELENCO NOSOLOGICO (Nom. intern.)	CAUSE DI MORTE	INSEGNANTI		PROFESSIONI LIBERALI		ARTI SANITARIE		ARTI BELLE		UFFICIALI DELLE FORZE ARMATE, DI TERRA, DI MARE E D'ARIA	
		MF	F	MF	F	MF	F	MF	F	MF	F
		1	2	3	4	5	6	7	8	9	10
	COMPLESSO . . .	1.176	633	1.736	9	1.178	201	790	44	336	—
	I. - Malattie infettive e parassitarie	187	112	188	3	122	22	150	10	31	—
1, 2	Febbre tifoidea (tifo add.) e parat. . .	18	15	13	—	5	1	3	1	4	—
3	Tifo petecchiale	—	—	—	—	—	—	—	—	—	—
7	Morbillo	1	1	—	—	—	—	—	—	—	—
8	Scarlattina	—	—	—	—	—	—	1	—	—	—
9	Tosse convulsa	—	—	—	—	—	—	—	—	—	—
10	Difterite	2	2	—	—	—	—	—	—	—	—
11	Influenza	22	10	40	—	38	5	15	1	3	—
13	Dissenteria	—	—	—	—	—	—	—	—	—	—
23	Tubercolosi dell'app. respirat. (a) . .	96	56	94	2	45	10	103	8	13	—
dal 24 al 32	Ogni altra forma di tubercolosi . . .	33	20	15	1	9	1	10	—	1	—
34	Sifilide	3	—	3	—	—	—	10	—	4	—
36	Infez. purulenta e settic. non puer. . .	6	3	18	—	15	1	5	—	3	—
38	Malaria	—	—	2	—	—	—	—	—	—	—
dal 39 al 42	Mal. dovute a protozoi od elminti . .	2	2	1	—	1	—	—	—	—	—
4, 5, 12, dal 15 al 22, 33, 35, 37, 43, 44	Altre mal. infettive e parassitarie . .	4	3	2	—	9	4	3	—	3	—
	II. - Tumori (neoplasie)	152	104	158	1	118	32	86	11	24	—
dal 45 al 53	Cancri ed altri tumori maligni	139	93	152	1	111	28	82	11	23	—
54, 55	Tumori non maligni (b)	13	11	6	—	7	4	4	—	1	—
	III. - Malattie reumatiche, ecc. (c).	40	26	43	—	53	10	8	1	6	—
56	Reumatismo articolare acuto	12	9	6	—	11	2	—	—	—	—
57, 58	Reumatismo cronico e gotta	2	1	2	—	5	—	1	—	—	—
59	Diabete mellito	19	11	34	—	35	6	7	1	6	—
dal 60 al 64	Avitaminosi	—	—	—	—	—	—	—	—	—	—
66	Mal. ghiand. tiroide e ghiand. parat. . .	4	3	—	—	—	—	—	—	—	—
65, 67, 68, 69	Altre malattie generali	3	2	1	—	2	2	—	—	—	—
	IV. - Malattie del sangue, ecc. (d) .	13	8	21	—	15	4	8	1	3	—
71	Anemie perniciose ed altre	1	1	2	—	3	1	2	1	—	—
70, 72, 73, 74	Leucemie, aleucemie, ecc. (e)	12	7	19	—	12	3	6	—	3	—
	V. - Avvelen. cron. e intossicazioni	—	—	2	—	1	1	2	1	—	—
75	Alcoolismo acuto e cronico	—	—	2	—	1	1	1	—	—	—
76, 77	Avvelenamenti cronici	—	—	—	—	—	—	1	1	—	—
	VI. - Malatt. del sist. nervoso, ecc. (f)	152	88	222	2	181	34	92	2	47	—
79	Meningite semplice	5	4	1	—	2	—	3	—	1	—
80	Atassia locomotrice progressiva	1	—	2	—	4	—	2	—	2	—
82	Emorragia, embolia e tromb. cerebr. . .	124	71	187	1	153	30	74	2	30	—
83	Paralisi progressiva degli alienati . . .	1	—	9	—	5	2	5	—	8	—
84	Demenza precoce ed altre psicosi	8	3	6	1	4	—	3	—	3	—
85	Epilessia	2	1	1	—	2	1	—	—	—	—
78, 81, 86, 87	Altre malattie del sistema nervoso . . .	10	8	13	—	7	—	4	—	3	—
88, 89	Mal. dell'occhio, orecchio e annessi . .	1	1	3	—	4	1	1	—	—	—
	VII. - Malattie dell'app. circolatorio	201	85	337	—	256	31	129	2	49	—
90	Pericardite	1	1	—	—	2	—	—	—	—	—
91	Endocardite acuta	3	2	1	—	2	—	2	—	—	—
92	Endocardite cr., compr. le aff. valv. . .	45	24	47	—	30	5	23	—	7	—
93	Malattie del miocardio	64	19	91	—	98	10	44	—	16	—
94	Mal. art. coronarie e ang. pectoris . . .	28	6	83	—	47	3	16	—	11	—
95	Altre malattie del cuore	32	20	57	—	28	4	19	1	4	—

(*) Esclusa l'età ignota.

(a) compresi i gangli tracheo-bronchiali.

(b) o il cui carattere maligno non è specificato.

(c) della nutrizione, delle ghiandole endocrine e altre

le cause, il sesso e la professione o condizione, 1939. — Regno.

IMPIEGATI PUBBLICI E PRIVATI		PENSIONATI E VETERANI		PROPRIETARI E BENESTANTI		STUDENTI		ATTENDENTI A CASA		DISOCCUPATI, INVALIDI, RICOVERATI, ECC.		PROFESSIONE IGNOTA		IN COMPLESSO			NUMERI DELL'ELENCO NOSOLOGICO (Nom. intern.)
MF	F	MF	F	MF	F	MF	F	MF	F	MF	F	MF	F	M	F	MF	
13	14	15	16	17	18	19	20	21	22	23	24	25	26	27	28	29	
6.037	530	25.158	6.615	13.363	4.008	1.770	377	160.555	160.555	33.852	13.037	447	171	216.832	213.744	430.576	
1.282	209	1.306	330	671	248	899	219	16.551	16.551	1.771	648	54	22	23.019	22.450	45.469	
52	12	16	6	15	7	120	26	1.128	1.128	24	6	17	9	1.231	1.573	2.804	1, 2
1	—	—	—	—	—	—	—	1	1	—	—	—	—	1	2	3	3
1	—	—	—	—	—	1	—	4	4	2	1	—	—	12	12	24	7
1	—	—	—	1	1	2	2	16	16	—	—	—	—	11	24	35	8
—	—	1	—	—	—	—	—	1	1	—	—	—	—	1	1	2	9
1	—	1	1	—	—	1	—	29	29	1	—	—	—	34	41	75	10
93	8	441	153	308	125	26	5	2.519	2.519	470	215	1	1	3.269	3.482	6.751	11
—	—	2	1	4	—	—	—	40	40	3	—	—	—	58	49	107	13
886	146	509	80	161	52	546	133	8.840	8.840	551	141	20	8	12.635	11.808	24.443	23
117	31	89	24	44	20	146	41	2.041	2.041	220	84	8	2	2.370	2.812	5.182	dal 24 al 32
46	2	50	8	14	2	1	—	231	231	64	19	2	1	694	309	1.003	34
50	9	129	41	74	29	29	10	970	970	281	127	1	—	1.282	1.343	2.625	36
8	—	6	1	5	—	2	—	98	98	9	3	2	—	289	133	422	38
1	—	8	1	3	2	—	—	53	53	1	—	1	—	87	71	158	dal 39 al 42
25	1	54	14	42	10	25	2	580	580	145	52	2	1	1.045	790	1.835	4, 5, 12, dal 15 al 22, 33, 35, 37, 43, 44
678	78	2.529	681	1.259	490	41	9	16.511	16.511	1.530	533	18	7	18.686	20.882	39.568	
638	68	2.463	666	1.213	470	33	8	15.576	15.576	1.468	518	17	7	18.008	19.684	37.692	dal 45 al 53
40	10	66	15	46	20	8	1	935	935	62	15	1	—	678	1.198	1.876	54, 55
137	10	566	148	409	129	55	16	3.875	3.875	586	294	10	3	3.893	5.102	8.995	
37	7	52	24	47	17	38	12	817	817	101	47	5	2	968	1.144	2.112	56
6	—	96	30	63	17	2	—	715	715	244	138	—	—	616	1.032	1.648	57, 58
81	2	394	85	275	83	9	2	1.883	1.883	154	64	5	1	1.991	2.301	4.292	59
1	—	—	—	—	—	—	—	41	41	17	8	—	—	36	57	93	dal 60 al 64
3	1	10	6	9	7	2	2	245	245	32	19	—	—	68	333	401	66
9	—	14	3	15	5	4	—	174	174	38	18	—	—	214	235	449	65, 67, 68, 69
84	7	95	17	78	31	41	6	826	826	61	13	2	1	1.256	1.070	2.326	
12	1	32	5	25	11	4	—	333	333	38	6	1	—	359	424	783	71
72	6	63	12	53	20	37	6	493	493	23	7	1	1	897	646	1.543	70, 72, 73, 74
3	—	31	1	5	—	—	—	48	48	42	3	1	—	368	58	426	
3	—	30	1	5	—	—	—	45	45	42	3	1	—	358	54	412	75
—	—	1	—	—	—	—	—	3	3	—	—	—	—	10	4	14	76, 77
651	32	4.640	1.134	2.309	590	76	11	23.721	23.721	6.702	2.363	90	30	34.187	31.720	65.907	
21	1	17	1	15	7	26	5	252	252	27	10	2	—	472	357	829	79
11	—	35	3	6	1	—	—	50	50	36	6	—	—	189	69	258	80
492	19	4.315	1.096	2.157	549	5	1	21.561	21.561	5.665	2.014	53	18	29.775	28.580	58.355	82
46	2	43	1	11	—	1	—	139	139	103	27	4	—	690	198	888	83
23	5	34	5	20	6	10	1	522	522	266	103	20	8	802	771	1.573	84
8	2	15	3	14	3	9	4	332	332	240	79	6	1	625	520	1.145	85
34	1	158	23	79	23	16	—	734	734	354	122	3	2	1.312	1.055	2.367	78, 81, 86, 87
16	2	23	2	7	1	9	—	131	131	11	2	2	1	322	170	492	88, 89
1.003	35	5.901	1.669	2.973	923	116	26	36.882	36.882	7.889	3.245	82	41	40.576	48.776	89.352	
—	—	3	—	1	—	3	—	45	45	10	1	—	—	82	59	141	90
10	3	13	4	9	4	15	5	184	184	17	6	1	1	182	252	434	91
200	14	876	316	501	158	70	16	9.694	9.694	1.322	603	29	15	8.364	12.832	21.196	92
251	9	2.180	630	960	298	10	4	13.347	13.347	2.951	1.260	20	11	13.719	17.438	31.157	93
224	3	473	70	324	80	1	—	1.094	1.094	192	64	3	—	2.933	1.466	4.399	94
137	2	874	278	446	163	16	1	6.750	6.750	1.363	575	12	7	6.571	8.872	15.443	95

malattie generali. (d) e degli organi ematopoietici. (e) ed altre malattie del sangue e degli organi ematopoietici. (f) e degli organi dei sensi.

Segue Tav. 141. — Morti in età di 15 anni ed oltre (*) secondo

NUMERI DELL'ELENCO NOSOLOGICO (Nom. interm.)	CAUSE DI MORTE	INSEGNANTI		PROFESSIONI LIBERALI		ARTI SANITARIE		ARTI BELLE		UFFICIALI DELLE FORZE ARMATE DI TERRA, DI MARE E D'ARIA	
		MF	F	MF	F	MF	F	MF	F	MF	F
		1	2	3	4	5	6	7	8	9	10
96	Aneurisma, escluso quello del cuore	5	4	4	—	3	1	5	1	1	—
97, 98	Arteriosclerosi (a) e cangrena	20	8	41	—	36	6	16	—	9	—
dal 99 al 103	Altre mal. dell'app. circolatorio	3	1	13	—	10	2	4	—	1	—
	VIII. - Malattie dell'app. respiratorio	155	81	280	2	154	23	132	8	30	—
106	Bronchiti	14	8	26	—	16	2	17	1	2	—
107, 108, 109	Polmoniti	119	60	204	1	111	17	83	6	18	—
110	Pleuriti	8	4	10	1	7	1	10	1	5	—
104, 105, dal 111 al 114	Altre mal. appar. resp., escl. la tbc.	14	9	40	—	20	3	22	—	5	—
	IX. - Malattie dell'app. digerente	96	42	139	1	82	16	54	1	26	—
117	Ulcera dello stom. e del duodeno	14	2	30	—	11	—	11	—	7	—
120	Enter. e ulcere int. (2 anni e oltre)	9	6	12	—	6	1	6	1	1	—
121	Appendicite	17	9	14	—	13	3	6	—	6	—
122	Ernia, occlusione intestinale	12	4	18	—	11	1	10	—	1	—
124	Cirrosi del fegato	8	4	20	—	11	2	11	—	2	—
125, 126, 127	Altre mal. fegato e vie biliari (b)	22	7	18	—	22	5	3	—	5	—
115, 116, 118, 123, 128, 129	Altre mal. dell'apparato digerente	14	10	27	1	8	4	7	—	4	—
	X. - Mal. dell'app. urinario e genitale	69	26	145	—	92	11	55	3	17	—
130, 131, 132	Nefriti	54	22	98	—	59	9	35	1	10	—
133	Altre malattie dei reni, ecc. (c)	2	1	8	—	11	1	—	—	1	—
134	Calcolosi delle vie urinarie	1	1	9	—	5	—	3	—	2	—
135	Mal. della vescica, esclusi i tumori	2	1	5	—	6	1	4	—	—	—
136	Mal. dell'uretra, asc. urinoso, ecc.	2	—	4	—	1	—	4	—	—	—
137	Malattie della prostata	7	—	20	—	10	—	7	—	4	—
138, 139	Malattie degli organi genitali (d)	1	1	1	—	—	—	2	2	—	—
	XI. - Mal. della grav., parto e puerp.	22	22	—	—	1	1	—	—	—	—
141, 142, 143	Accidenti della gravidanza	2	2	—	—	1	1	—	—	—	—
144	Emorragia puerperale	2	2	—	—	—	—	—	—	—	—
140, 145	Setticemia e infezioni puerperali	7	7	—	—	—	—	—	—	—	—
146, 147	Tossiemia della gravidanza, ecc. (e)	7	7	—	—	—	—	—	—	—	—
148, 149, 150	Altre malattie puerperali	4	4	—	—	—	—	—	—	—	—
	XII. - Mal. della pelle e del tess. cellul.	13	6	11	—	12	—	6	—	4	—
151, 152, 153	Mal. della pelle e del tessuto cellul.	13	6	11	—	12	—	6	—	4	—
	XIII. - Mal. delle ossa e org. della locom.	1	1	2	—	2	—	1	—	—	—
154, 155, 156	Mal. delle ossa e org. della locom. (f)	1	1	2	—	2	—	1	—	—	—
	XIV. - Vizi di conformaz. congeniti	—	—	—	—	—	—	—	—	—	—
157	Vizi di conformazione congeniti	—	—	—	—	—	—	—	—	—	—
	XVI. - Senilità	23	13	37	—	39	11	23	1	3	—
162	Senilità	23	13	37	—	39	11	23	1	3	—
	XVII. - Morti violente e accidentali	43	17	111	—	31	3	36	3	89	—
dal 163 al 171	Suicidio	15	7	43	—	17	2	14	2	18	—
dal 172 al 175	Omicidio (1)	—	—	1	—	1	—	—	—	1	—
dal 176 al 194	Morti accidentali	28	10	63	—	13	1	21	1	67	—
195	Altre morti violente (g)	—	—	3	—	—	—	1	—	2	—
196, 197	Ferite di guerra (h)	—	—	—	—	—	—	—	—	—	—
198	Esecuzione giudiziaria	—	—	1	—	—	—	—	—	1	—
	XVIII. - Cause di morte non determ.	9	2	40	—	19	2	8	—	7	—
199, 200	Morte improv. e cause non specificate o mal definite	9	2	40	—	19	2	8	—	7	—

(*) Esclusa l'età ignota.

(a) eccettuate le malattie delle arterie coronarie. (b) compresi i calcoli biliari. (c) dei bacinetti e degli ureteri (non comprese le malattie dei reni omicidio, accidente) è sconosciuta. (h) compresa l'esecuzione di civili da parte di armate belligeranti.

(1) Cfr. la nota (1) a pag. 136.

le cause, il sesso e la professione o condizione, 1939. — Regno.

IMPIEGATI PUBBLICI E PRIVATI		PENSIONATI E VETERANI		PROPRIETARI E BENESTANTI		STUDENTI		ATTENDENTI A CASA		DISOCCUPATI, INVALIDI, RICOVERATI, ECC.		PROFESSIONE IGNOTA		IN COMPLESSO			NUMERI DELL'ELENCO NOSOLOGICO (Nom. interm.)
M	F	M	F	M	F	M	F	M	F	M	F	M	F	M	F	M	
13	14	15	16	17	18	19	20	21	22	23	24	25	26	27	28	29	
26	2	50	4	26	6	—	—	168	168	26	8	—	—	431	217	648	96
110	—	1.281	324	621	183	—	—	4.942	4.942	1.885	683	16	7	7.318	6.767	14.085	97, 98
45	2	151	43	85	31	1	—	658	658	123	45	1	—	976	873	1.849	dal 99 al 103
812	49	4.145	1.148	2.196	691	187	39	24.973	24.973	5.044	1.884	39	15	36.018	33.119	69.137	
64	—	820	261	387	124	2	1	4.940	4.940	1.362	554	3	2	5.778	6.712	12.490	106
592	37	2.798	770	1.505	504	141	29	17.487	17.487	3.171	1.177	34	13	25.050	23.092	48.142	107, 108, 109
53	4	78	13	62	10	28	6	649	649	81	18	—	—	1.217	815	2.032	110
103	8	449	104	242	53	16	3	1.897	1.897	430	135	2	—	3.973	2.500	6.473	104, 105, dal 111 al 114
486	36	1.303	274	804	235	128	27	8.066	8.066	1.141	365	37	15	14.232	10.662	24.894	
117	—	137	13	79	11	6	1	511	511	70	19	3	1	2.406	689	3.095	117
35	3	232	72	143	45	9	2	1.881	1.881	474	175	17	6	2.372	2.579	4.951	120
68	9	52	14	40	18	59	9	662	662	25	8	4	1	1.322	935	2.257	121
50	7	209	63	139	41	6	1	1.346	1.346	208	61	5	3	2.096	1.748	3.844	122
97	3	384	38	172	23	3	2	1.040	1.040	162	29	2	2	3.128	1.340	4.468	124
65	6	162	47	132	63	4	1	1.481	1.481	76	21	3	2	1.247	1.837	3.084	125, 126, 127
54	8	127	27	99	34	41	11	1.145	1.145	126	52	3	—	1.661	1.534	3.195	115, 116, 118, 123, 128, 129
382	20	1.625	254	948	205	49	7	6.925	6.925	1.358	375	14	7	11.407	8.858	20.265	
271	15	938	231	563	170	42	4	5.978	5.978	865	335	12	7	6.670	7.653	14.323	130, 131, 132
24	1	72	10	68	17	3	1	367	367	50	14	—	—	583	462	1.045	133
16	1	32	1	35	5	2	—	156	156	18	2	—	—	352	173	525	134
14	—	120	8	76	7	—	—	170	170	106	17	—	—	848	229	1.077	135
10	—	29	—	6	—	—	—	1	1	13	—	—	—	188	1	189	136
44	—	429	—	193	—	—	—	—	—	298	—	2	—	2.746	—	2.746	137
3	3	5	4	7	6	2	2	253	253	8	7	—	—	20	340	360	138, 139
8	8	2	2	12	12	1	1	1.859	1.859	1	1	—	—	—	2.384	2.384	
2	2	—	—	3	3	—	—	156	156	—	—	—	—	—	197	197	141, 142, 143
—	—	—	—	2	2	—	—	367	367	—	—	—	—	—	480	480	144
4	4	1	1	2	2	1	1	616	616	1	1	—	—	—	783	783	140, 145
1	1	—	—	2	2	—	—	395	395	—	—	—	—	—	517	517	146, 147
1	1	1	1	3	3	—	—	325	325	—	—	—	—	—	407	407	148, 149, 150
30	3	80	11	40	11	6	2	455	455	66	22	3	—	947	606	1.553	
30	3	80	11	40	11	6	2	455	455	66	22	3	—	947	606	1.553	151, 152, 153
16	3	12	3	13	3	13	—	145	145	41	16	—	—	325	194	519	
16	3	12	3	13	3	13	—	145	145	41	16	—	—	325	194	519	154, 155, 156
3	—	1	—	1	—	1	—	34	34	20	3	—	—	52	42	94	
3	—	1	—	1	—	1	—	34	34	20	3	—	—	52	42	94	157
71	3	2.296	833	1.268	367	—	—	16.141	16.141	6.899	3.107	49	22	17.795	22.853	40.648	
71	3	2.296	833	1.268	367	—	—	16.141	16.141	6.899	3.107	49	22	17.795	22.853	40.648	162
302	31	349	57	231	35	152	12	2.003	2.003	397	85	36	5	11.114	2.937	14.051	
107	11	104	15	73	8	32	5	542	542	76	8	5	2	2.208	807	3.015	dal 163 al 171
8	4	6	—	16	—	3	1	107	107	13	1	3	—	432	161	593	dal 172 al 175
177	16	236	42	133	25	111	6	1.286	1.286	292	75	23	2	8.210	1.885	10.095	dal 176 al 194
9	—	3	—	9	2	6	—	67	67	16	1	5	1	248	83	331	195
—	—	—	—	—	—	—	—	—	—	—	—	—	—	3	—	3	196, 197
1	—	—	—	—	—	—	—	1	1	—	—	—	—	13	1	14	198
89	6	277	53	146	38	5	2	1.540	1.540	304	80	12	3	2.957	2.031	4.988	
89	6	277	53	146	38	5	2	1.540	1.540	304	80	12	3	2.957	2.031	4.988	199, 200

da gravidanza). (d) non indicate come veneree. (e) albuminuria e eclampsia. (f) esclusa la tubercolosi e il reumatismo. (g) di cui la natura (suicidio,

CAPITOLO V. — CAUSE DI
TAV. 142. — Morti in età di 15 anni e oltre (*)

NUMERI DELL'ELENCO NOSOLOGICO (Nom. abbr.)	CAUSE DI MORTE	CELIBI E NUBILI		CONIUGATI	
		MF	F	MF	F
1	2	3	4	5	6
1, 2	Febbre tifoidea (tifo addominale) e paratifi	1.437	750	1.241	733
3	Tifo petecchiale	—	—	3	2
7	Morbillo	18	9	6	3
8	Scarlattina	17	10	17	13
9	Tosse convulsa	—	—	—	—
10	Difterite	44	25	25	11
11	Influenza	1.199	640	3.052	1.167
23	Tubercolosi dell'apparato respiratorio (a)	11.193	5.615	11.468	5.115
dal 24 al 32	Ogni altra forma di tubercolosi	2.628	1.346	2.119	1.148
34	Sifilide	222	70	612	152
38	Malaria	94	18	273	78
4, 5, 12, 13, dal 15 al 22, 33, 35, 36, 37, dal 39 al 44 dal 45 al 53	Altre malattie infettive e parassitarie	1.266	571	2.334	946
54, 55	Cancro ed altri tumori maligni	4.651	2.710	22.021	9.515
57, 58	Tumori non maligni (b)	412	274	1.116	702
59	Reumatismo cronico e gotta	295	204	707	356
75	Diabete mellito	616	284	2.360	1.079
56, dal 60 al 74, 76, 77	Alcoolismo acuto e cronico	103	7	220	31
80, 83	Altre malattie generali e avvelenamenti cronici	1.618	842	2.893	1.389
82	Atassia locomotrice e paralisi progress. alienati	247	59	740	121
78, 79, 81, dall'84 all'89	Emorragia, embolia e trombosi cerebrale	5.928	3.001	26.483	9.311
dal 90 al 95	Altre malattie del sistema nervoso, ecc. (c)	2.721	1.161	2.690	1.094
dal 96 al 103	Malattie del cuore	9.918	5.576	31.448	13.496
106	Altre malattie dell'apparato circolatorio	1.834	937	6.102	1.699
107, 108, 109	Bronchiti	1.435	765	4.794	1.813
104, 105, dal 110 al 114	Polmoniti	8.156	3.853	23.434	8.457
119, 120	Altre malattie dell'apparato respiratorio, esclusa la tbc.	1.330	560	4.719	1.336
dal 124 al 127	Enteriti	915	464	2.056	809
dal 115	Appendicite	835	289	1.204	498
al 118, 122, 123, 128, 129	Malattie del fegato e vie biliari	923	366	4.807	1.679
130, 131, 132	Altre malattie dell'apparato digerente	1.966	777	5.778	1.765
dal 133 al 139	Nefriti	2.374	1.269	7.274	3.224
140, 145	Altre malattie dell'apparato genito-urinario	704	188	3.340	624
dal 141 al 144, dal 146 al 150	Setticemia e infezioni puerperali	89	89	681	681
dal 151 al 156	Altre malattie della gravidanza, parto e puerperio	85	85	1.499	1.499
dal 157 al 161	Malattie della pelle, ecc. (d)	524	183	1.114	381
162	Debolezza congenita, ecc. (e)	73	34	18	6
dal 163 al 171	Senilità	3.805	2.368	9.311	2.769
dal 172 al 175	Suicidio	1.096	286	1.492	379
dal 176 al 198	Omicidio (l)	207	39	329	95
199, 200	Morte violenta e accidentale (f)	3.475	465	5.390	776
	Morte improvvisata e cause non spec. o mal definite	842	319	2.501	742
	COMPLESSO	75.295	36.508	197.671	75.694

(*) Esclusa l'età ignota.

(a) compresi i gangli tracheo-bronchiali. (b) o il cui carattere maligno non è specificato. (c) e degli organi dei sensi. (d) del tessuto cellulare, delle speciali dell'infanzia (esclusi i nati morti). (f) escluso il suicidio e l'omicidio. (l) Cfr. la nota (l) a pag. 136.

MORTE E STATO CIVILE.

per cause, stato civile e sesso, 1939. — Regno.

VEDOVI		DIVORZIATI		STATO CIVILE IGNOTO		IN COMPLESSO			NUMERI DELL'ELENCO NOSOLOGICO (Nom. abbr.)
MF	F	MF	F	MF	F	M	F	MF	
7	8	9	10	11	12	13	14	15	
113	82	1	1	12	7	1.231	1.573	2.804	1, 2
—	—	—	—	—	—	1	2	3	3
—	—	—	—	—	—	12	12	24	7
1	1	—	—	—	—	11	24	35	8
2	1	—	—	—	—	1	1	2	9
6	5	—	—	—	—	34	41	75	10
2.496	1.675	—	—	4	—	3.269	3.482	6.751	11
1.763	1.070	3	—	16	8	12.635	11.808	24.443	23
434	317	—	—	1	1	2.370	2.812	5.182	dal 24 al 32
167	87	—	—	2	—	694	309	1.003	34
53	37	—	—	2	—	289	133	422	38
1.119	734	—	—	6	2	2.472	2.253	4.725	4, 5, 12, 13, dal 15 al 22, 33, 35, 36, 37, dal 39 al 44
10.986	7.442	5	4	29	13	18.008	19.684	37.692	dal 45 al 53
345	222	—	—	3	—	678	1.198	1.876	54, 55
646	472	—	—	—	—	616	1.032	1.648	57, 58
1.309	933	—	—	7	5	1.991	2.301	4.292	59
88	16	—	—	1	—	358	54	412	75
879	609	2	1	3	2	2.552	2.843	5.395	56, dal 60 al 74, 76, 77
147	84	2	1	10	2	879	267	1.146	80, 83
25.878	16.233	5	5	61	30	29.775	28.580	58.355	82
954	601	1	—	40	17	3.533	2.873	6.406	78, 79, 81, dall'84 all'89
31.322	21.812	5	2	77	33	31.851	40.919	72.770	dal 90 al 95
8.626	5.211	3	3	17	7	8.725	7.857	16.582	dal 96 al 103
6.243	4.127	3	—	15	7	5.778	6.712	12.490	106
16.514	10.767	5	2	33	13	25.050	23.092	48.142	107, 108, 109
2.451	1.417	—	—	5	2	5.190	3.315	8.505	104, 105, dal 110 al 114
1.970	1.304	—	—	10	2	2.372	2.579	4.951	119, 120
212	148	—	—	6	—	1.322	935	2.257	121
1.812	1.127	2	1	8	4	4.375	3.177	7.552	dal 124 al 127 dal 115
2.380	1.423	1	1	9	5	6.163	3.971	10.134	al 118, 122, 123, 128, 129
4.655	3.152	2	1	18	7	6.670	7.653	14.323	130, 131, 132
1.893	392	—	—	5	1	4.737	1.205	5.942	dal 133 al 139
11	11	—	—	2	2	—	783	783	140, 145
15	15	1	1	1	1	—	1.601	1.601	dal 141 al 144, dal 146 al 150
432	235	—	—	2	1	1.272	800	2.072	dal 151 al 156
3	2	—	—	—	—	52	42	94	dal 157 al 161
27.480	17.693	6	3	46	20	17.795	22.853	40.648	162
421	141	—	—	6	1	2.208	807	3.015	dal 163 al 171
56	27	—	—	1	—	432	161	593	dal 172 al 175
1.528	717	—	—	50	11	8.474	1.969	10.443	dal 176 al 198
1.626	963	2	1	17	6	2.957	2.031	4.988	199, 200
157.036	101.305	49	27	525	210	216.832	213.744	430.576	

ossa e degli organi della locomozione (esclusa la tubercolosi e il reumatismo). (e) vizi di conformazione congeniti, nascita prematura e altre malattie

TAV. 143. — Femmine morte per tumori degli organi genitali e delle mammelle, per età e stato civile, 1939. — Regno.

CAUSE DI MORTE — STATO CIVILE	GRUPPI DI ETÀ																	TOTALE
	meno 15 anni	15- 19	20- 24	25- 29	30- 34	35- 39	40- 44	45- 49	50- 54	55- 59	60- 64	65- 69	70- 74	75- 79	80- 84	85- 89	90 e più	
1	2	3	4	5	6	7	8	9	10	11	12	13	14	15	16	17	18	19
Tumori maligni dell'utero (N. 48 Elenco)	1	2	5	28	72	170	277	434	513	433	448	342	290	170	81	19	—	3.385
Nubili	1	2	1	5	8	19	38	45	56	59	45	37	30	24	6	—	—	376
Coniugate, ved. e divorz. Non indicato	—	—	4	23	64	150	239	439	456	424	402	304	260	146	75	19	—	3.005
Non indicato	—	—	—	—	—	1	—	—	1	—	1	1	—	—	—	—	—	4
Tumori maligni degli altri organi genitali della donna (N. 49 Elenco)	4	5	3	11	16	22	43	79	77	63	72	74	54	42	12	2	—	579
Nubili	4	5	3	6	3	5	13	17	16	10	16	14	9	6	4	—	—	131
Coniugate, ved. e divorz. Non indicato	—	—	—	5	13	17	30	62	61	53	56	60	45	36	8	2	—	448
Non indicato	—	—	—	—	—	—	—	—	—	—	—	—	—	—	—	—	—	—
Tumori maligni delle mam- melle (N. 50 Elenco)	—	1	2	16	50	102	212	296	343	337	357	289	266	204	102	42	13	2.632
Nubili	—	1	1	7	13	28	51	53	70	69	72	52	46	47	16	11	7	544
Coniugate, ved. e divorz. Non indicato	—	—	1	9	37	73	161	243	273	268	285	237	220	157	86	31	6	2.087
Non indicato	—	—	—	—	—	1	—	—	—	—	—	—	—	—	—	—	—	1
Tumori non maligni degli organi genitali della donna (N. 54-a Elenco)	1	4	5	18	35	79	145	150	78	41	38	30	33	26	13	6	—	702
Nubili	1	3	4	9	9	18	27	40	11	6	7	4	6	4	1	1	—	151
Coniugate, ved. e divorz. Non indicato	—	1	1	9	26	61	118	110	67	35	31	26	27	22	12	5	—	551
Non indicato	—	—	—	—	—	—	—	—	—	—	—	—	—	—	—	—	—	—
Tumori degli organi genitali della donna il cui carat- tere maligno non è spe- cificato (N. 55-a Elenco)	—	—	1	—	2	3	9	6	5	4	10	4	5	2	1	1	—	53
Nubili	—	—	1	—	—	—	2	2	1	1	—	—	—	—	—	—	—	7
Coniugate, ved. e divorz. Non indicato	—	—	—	—	2	3	7	4	4	3	10	4	5	2	1	1	—	46
Non indicato	—	—	—	—	—	—	—	—	—	—	—	—	—	—	—	—	—	—
COMPLESSO	6	12	16	73	175	376	686	1.015	1.016	928	925	739	648	444	209	70	13	7.351
NUBILI	6	11	10	27	33	70	131	157	154	145	140	107	91	81	27	12	7	1.209
CONIUG. VED. E DIVORZ. NON INDICATO	—	1	6	46	142	304	555	858	861	783	784	631	557	263	182	58	6	6.137
Non indicato	—	—	—	—	—	2	—	—	1	—	1	1	—	—	—	—	—	5

TAV. 144. — Quozienti specifici di mortalità per malattie della gravidanza, parto e puerperio, nelle donne da 15 a 54 anni, distinte secondo lo stato civile - Regno.

STATO CIVILE	SU 10.000 PARTI					
	1930-32	1933-35	1936	1937	1938	1939
1	2	3	4	5	6	7
Nubili, vedove e divorziate	50,40	48,48	56,97	53,96	43,36	46,46
Coniugate	26,37	27,03	27,99	25,79	22,95	21,47
TOTALE	27,61	28,11	29,31	26,97	23,77	22,49

CAPITOLO VI — CAUSE DI MORTE, MESE E LUOGO DI MORTE.

TAV. 145. — Morti per alcune cause (*) e per mesi, 1939. — Regno e Ripartizioni geografiche.

MESE IN CUI AVVENNE IL DECESSO	ITALIA SETTENTR.	ITALIA CENTRALE	ITALIA MERICION.	ITALIA INSULARE	REGNO			ITALIA SETTENTR.	ITALIA CENTRALE	ITALIA MERICION.	ITALIA INSULARE	REGNO		
					TOTALE	M	F					TOTALE	M	F
					2	3	4					5	6	7
(1 e 2) Febbre tifoidea e paratifi														
Gennaio	115	52	72	72	311	136	175	149	52	54	27	282	148	134
Febbraio	84	24	50	43	201	95	106	145	48	53	20	266	155	111
Marzo	68	29	57	65	219	110	109	114	49	44	19	226	117	109
Aprile	69	19	40	37	165	76	89	73	49	39	18	179	93	86
Maggio	58	20	54	29	161	58	103	67	33	31	10	141	70	71
Giugno	85	17	68	28	198	84	114	39	20	22	3	84	35	49
Luglio	125	31	107	54	317	147	170	46	28	32	12	118	64	54
Agosto	257	46	157	78	538	222	316	59	35	29	9	132	63	69
Settembre	243	59	145	85	532	240	292	75	41	40	14	170	90	80
Ottobre	238	76	153	94	561	250	311	116	53	56	20	245	129	116
Novembre	164	58	148	98	468	214	254	145	54	82	19	300	163	137
Dicembre	103	40	104	59	306	143	163	159	75	64	25	323	163	160
ANNO	1.609	471	1.155	742	3.977	1.775	2.202	1.187	537	546	196	2.466	1.290	1.176
(10) Difterite														
Gennaio	53	21	34	9	117	69	48	690	229	352	232	1.503	772	731
Febbraio	54	29	14	10	107	55	52	1.463	354	397	237	2.451	1.182	1.269
Marzo	64	51	29	20	164	88	76	1.153	455	501	223	2.332	1.171	1.161
Aprile	78	51	35	21	185	105	80	410	186	325	123	1.044	552	492
Maggio	44	46	63	21	174	85	89	163	55	156	45	419	229	190
Giugno	47	19	48	18	132	67	65	68	35	118	30	251	149	102
Luglio	62	14	57	22	155	75	80	31	14	77	33	155	74	81
Agosto	31	8	26	9	74	43	31	21	12	82	22	137	71	66
Settembre	12	2	13	2	29	16	13	18	10	81	17	126	71	55
Ottobre	11	3	15	1	30	19	11	63	23	80	23	189	91	98
Novembre	11	2	20	2	35	18	17	131	42	108	47	328	163	166
Dicembre	20	13	58	2	91	45	46	264	94	182	63	603	302	301
ANNO	487	259	412	135	1.293	685	608	4.475	1.509	2.459	1.095	9.538	4.827	4.711
(7) Morbillo														
Gennaio	7	2	9	2	20	9	11	1.217	403	399	219	2.238	1.170	1.068
Febbraio	10	—	9	1	20	6	14	1.240	425	372	251	2.288	1.206	1.082
Marzo	3	5	5	1	14	7	7	1.332	474	447	271	2.524	1.347	1.177
Aprile	4	5	5	—	14	5	9	1.238	362	415	210	2.225	1.182	1.043
Maggio	8	4	10	2	24	14	10	1.195	392	369	227	2.183	1.156	1.027
Giugno	5	1	9	2	17	8	9	1.148	385	393	246	2.172	1.082	1.090
Luglio	3	1	7	1	12	5	7	1.132	365	406	246	2.149	1.092	1.057
Agosto	3	—	14	2	19	8	11	995	378	383	216	1.972	951	1.021
Settembre	6	1	9	—	16	5	11	991	319	379	216	1.905	956	949
Ottobre	2	2	9	1	14	7	7	999	355	338	203	1.895	951	944
Novembre	6	3	7	—	16	7	9	949	365	364	217	1.895	972	923
Dicembre	6	4	9	2	21	11	10	998	405	333	226	1.962	963	999
ANNO	63	28	102	14	207	92	115	13.434	4.628	4.598	2.748	25.408	13.028	12.380
(8) Scarlattina														
Gennaio	45	16	43	16	120	57	63	338	134	142	76	690	333	357
Febbraio	103	25	26	16	170	79	91	323	118	110	74	625	305	320
Marzo	115	44	42	16	217	100	117	370	154	142	87	753	341	412
Aprile	97	48	34	12	191	81	110	374	143	162	72	751	353	398
Maggio	63	42	37	14	156	74	82	390	147	154	94	785	369	416
Giugno	57	33	39	10	139	66	73	362	150	148	81	741	374	367
Luglio	80	48	71	12	211	104	107	404	145	167	83	799	393	406
Agosto	96	29	69	13	207	81	126	355	131	160	72	718	330	388
Settembre	53	20	41	11	125	46	79	302	133	153	83	671	325	346
Ottobre	48	23	31	8	110	45	65	278	108	133	78	597	287	310
Novembre	33	8	14	4	59	27	32	251	111	115	62	539	240	299
Dicembre	47	7	33	5	92	35	57	293	91	123	59	566	274	292
ANNO	837	343	480	137	1.797	795	1.002	4.040	1.565	1.709	921	8.235	3.924	4.311
(9) Tosse convulsa														
(dal 24 al 32) Ogni altra forma di tuber.														
Gennaio	53	21	34	9	117	69	48	690	229	352	232	1.503	772	731
Febbraio	54	29	14	10	107	55	52	1.463	354	397	237	2.451	1.182	1.269
Marzo	64	51	29	20	164	88	76	1.153	455	501	223	2.332	1.171	1.161
Aprile	78	51	35	21	185	105	80	410	186	325	123	1.044	552	492
Maggio	44	46	63	21	174	85	89	163	55	156	45	419	229	190
Giugno	47	19	48	18	132	67	65	68	35	118	30	251	149	102
Luglio	62	14	57	22	155	75	80	31	14	77	33	155	74	81
Agosto	31	8	26	9	74	43	31	21	12	82	22	137	71	66
Settembre	12	2	13	2	29	16	13	18	10	81	17	126	71	55
Ottobre	11	3	15	1	30	19	11	63	23	80	23	189	91	98
Novembre	11	2	20	2	35	18	17	131	42	108	47	328	163	166
Dicembre	20	13	58	2	91	45	46	264	94	182	63	603	302	301
ANNO	487	259	412	135	1.293	685	608	4.475	1.509	2.459	1.095	9.538	4.827	4.711

(*) I numeri tra parentesi corrispondono ai numeri dell'elenco nosologico. — (a) compresi i gangli tracheo-bronchiali.

Segue Tav. 145. — Morti per alcune cause (*) e per mesi, 1939. — Regno e Ripartizioni geografiche.

MESE IN CUI AVVENNE IL DECESSO	ITALIA SETTENTR.	ITALIA CENTRALE	ITALIA MERIDION.	ITALIA INSULARE	REGNO			ITALIA SETTENTR.	ITALIA CENTRALE	ITALIA MERIDION.	ITALIA INSULARE	REGNO		
					TOTALE	M	F					TOTALE	M	F
(56) Reumatismo articolare acuto														
Gennaio	119	57	80	24	280	124	156	3.244	909	1.213	588	5.954	2.653	3.301
Febbraio	108	36	79	16	239	119	120	2.970	728	1.003	450	5.151	2.283	2.868
Marzo	88	38	59	25	210	86	124	3.094	833	1.234	582	5.743	2.589	3.154
Aprile	101	41	56	26	224	106	118	2.404	619	1.034	389	4.446	2.004	2.442
Maggio	122	34	61	15	232	116	116	2.317	594	871	381	4.163	1.960	2.203
Giugno	111	38	44	15	208	104	104	1.952	447	728	274	3.401	1.579	1.822
Luglio	103	37	66	22	228	113	115	1.930	443	758	343	3.474	1.550	1.924
Agosto	96	24	51	18	189	90	99	1.858	445	705	283	3.291	1.558	1.733
Settembre	92	29	45	18	184	72	112	1.740	440	633	275	3.088	1.406	1.682
Ottobre	110	28	55	18	211	93	118	2.116	539	759	350	3.764	1.789	1.975
Novembre	126	35	52	18	231	105	126	2.381	603	879	385	4.248	1.929	2.319
Dicembre	134	50	84	26	294	148	146	2.826	818	1.238	491	5.373	2.437	2.936
ANNO	1.310	447	732	241	2.730	1.276	1.454	28.832	7.418	11.055	4.791	52.096	23.737	28.359
(79) Meningite semplice														
Gennaio	94	33	56	21	204	104	100	950	350	372	272	1.944	1.030	914
Febbraio	90	37	46	11	184	95	89	790	287	329	206	1.612	811	801
Marzo	127	36	53	15	231	137	94	922	337	367	242	1.868	1.010	858
Aprile	146	33	50	14	243	157	86	646	244	278	147	1.315	700	615
Maggio	119	33	52	17	221	130	91	567	222	222	150	1.161	619	542
Giugno	117	37	58	18	230	127	102	525	177	212	145	1.059	546	513
Luglio	132	30	90	23	275	146	129	508	189	230	183	1.110	578	532
Agosto	113	28	80	16	237	139	98	527	192	250	133	1.102	588	514
Settembre	82	34	51	25	192	114	78	530	179	198	133	1.040	555	485
Ottobre	93	24	52	13	182	97	85	639	247	253	161	1.300	660	640
Novembre	84	20	32	19	155	90	65	729	229	273	186	1.417	776	641
Dicembre	85	23	33	15	156	92	64	869	309	449	183	1.810	937	873
ANNO	1.282	388	653	207	2.510	1.428	1.082	8.202	2.962	3.433	2.141	16.738	8.810	7.928
(82) Emorragia, emb. e tromb. cerebrali														
Gennaio	2.890	1.347	1.668	732	6.637	3.438	3.199	1.177	413	801	412	2.803	1.304	1.499
Febbraio	2.423	1.083	1.296	593	5.395	2.715	2.680	1.018	368	647	317	2.350	1.100	1.250
Marzo	2.528	1.229	1.600	673	6.030	3.103	2.927	947	428	758	275	2.408	1.097	1.311
Aprile	2.141	943	1.248	530	4.862	2.404	2.458	550	230	641	206	1.627	774	853
Maggio	2.162	932	1.127	457	4.678	2.404	2.274	403	180	411	141	1.135	569	566
Giugno	1.973	781	952	401	4.107	2.089	2.018	333	124	396	128	981	501	480
Luglio	1.795	750	1.039	540	4.124	2.056	2.068	273	93	477	150	993	502	491
Agosto	1.723	694	917	374	3.708	1.892	1.816	215	90	446	107	858	413	445
Settembre	1.636	694	845	384	3.559	1.818	1.741	220	95	345	112	772	416	356
Ottobre	2.080	843	985	418	4.326	2.215	2.111	346	125	371	137	979	505	474
Novembre	2.231	891	1.138	537	4.797	2.458	2.339	454	185	507	156	1.302	631	671
Dicembre	2.705	1.196	1.651	661	6.213	3.221	2.992	702	279	623	237	1.841	860	981
ANNO	26.287	11.383	14.468	6.300	58.438	29.813	28.623	6.638	2.610	6.423	2.378	18.049	8.672	9.377
(92) Endocardite cronica (a)														
Gennaio	1.030	437	721	312	2.500	935	1.565	5.274	1.837	3.124	1.732	11.967	6.369	5.598
Febbraio	899	387	601	272	2.159	822	1.337	5.622	1.514	2.843	1.508	11.487	5.974	5.513
Marzo	959	366	745	291	2.361	940	1.421	5.167	1.907	3.180	1.392	11.646	6.141	5.505
Aprile	727	314	629	216	1.886	727	1.159	3.561	1.370	2.698	1.017	8.646	4.809	3.837
Maggio	719	249	522	167	1.657	668	989	2.485	971	1.977	788	6.221	3.471	2.750
Giugno	671	236	462	156	1.525	671	854	1.949	703	1.949	720	5.321	2.900	2.421
Luglio	635	204	451	171	1.461	589	872	1.506	548	2.260	800	5.114	2.720	2.394
Agosto	548	203	418	153	1.322	532	790	1.309	517	1.970	670	4.466	2.332	2.134
Settembre	574	219	408	159	1.360	558	802	1.203	515	1.596	609	3.923	2.130	1.793
Ottobre	713	242	434	152	1.541	609	932	1.607	544	1.639	676	4.466	2.363	2.103
Novembre	808	296	536	217	1.857	746	1.111	2.317	683	1.863	729	5.591	2.896	2.695
Dicembre	870	387	713	240	2.210	875	1.335	3.251	1.081	2.557	1.084	7.973	4.104	3.869
ANNO	9.153	3.540	6.640	2.506	21.839	8.672	13.167	35.251	12.190	27.656	11.724	86.821	48.209	40.612
(90, 91, dal 93 al 95) Altre malat. del cuore														
Gennaio	119	57	80	24	280	124	156	3.244	909	1.213	588	5.954	2.653	3.301
Febbraio	108	36	79	16	239	119	120	2.970	728	1.003	450	5.151	2.283	2.868
Marzo	88	38	59	25	210	86	124	3.094	833	1.234	582	5.743	2.589	3.154
Aprile	101	41	56	26	224	106	118	2.404	619	1.034	389	4.446	2.004	2.442
Maggio	122	34	61	15	232	116	116	2.317	594	871	381	4.163	1.960	2.203
Giugno	111	38	44	15	208	104	104	1.952	447	728	274	3.401	1.579	1.822
Luglio	103	37	66	22	228	113	115	1.930	443	758	343	3.474	1.550	1.924
Agosto	96	24	51	18	189	90	99	1.858	445	705	283	3.291	1.558	1.733
Settembre	92	29	45	18	184	72	112	1.740	440	633	275	3.088	1.406	1.682
Ottobre	110	28	55	18	211	93	118	2.116	539	759	350	3.764	1.789	1.975
Novembre	126	35	52	18	231	105	126	2.381	603	879	385	4.248	1.929	2.319
Dicembre	134	50	84	26	294	148	146	2.826	818	1.238	491	5.373	2.437	2.936
ANNO	1.310	447	732	241	2.730	1.276	1.454	28.832	7.418	11.055	4.791	52.096	23.737	28.359
(91, 92, dal 94 al 96) Altre malat. dell'app. circ.														
Gennaio	94	33	56	21	204	104	100	950	350	372	272	1.944	1.030	914
Febbraio	90	37	46	11	184	95	89	790	287	329	206	1.612	811	801
Marzo	127	36	53	15	231	137	94	922	337	367	242	1.868	1.010	858
Aprile	146	33	50	14	243	157	86	646	244	278	147	1.315	700	615
Maggio	119	33	52	17	221	130	91	567	222	222	150	1.161	619	542
Giugno	117	37	58	18	230	127	102	525	177	212	145	1.059	546	513
Luglio	132	30	90	23	275	146	129	508	189	230	183	1.110	578	532
Agosto	113	28	80	16	237	139	98	527	192	250	133	1.102	588	514
Settembre	82	34	51	25	192	114	78	530	179	198	133	1.040	555	485
Ottobre	93	24	52	13	182	97	85	639	247	253	161	1.300	660	640
Novembre	84	20	32	19	155	90	65	729	229	273	186	1.417	776	641
Dicembre	85	23	33	15	156	92	64	869	309	449	183	1.810	937	873
ANNO	1.282	388	653	207	2.510	1.428	1.082	8.202	2.962	3.433	2.141	16.738	8.810	7.928

Segue Tav. 145. — Morti per alcune cause (*) e per mesi, 1939. — Regno e Ripartizioni geografiche.

MESE IN CUI AVVENNE IL DECESSO	ITALIA SETTENTR.	ITALIA CENTRALE	ITALIA MERICIDION.	ITALIA INSULARE	REGNO			ITALIA SETTENTR.	ITALIA CENTRALE	ITALIA MERICIDION.	ITALIA INSULARE	REGNO		
					TOTALE	M	F					TOTALE	M	F
(110) Pleuriti														
Gennaio	138	35	65	31	269	171	98	116	34	27	11	188	137	51
Febbraio	122	27	57	35	241	147	94	137	39	22	21	219	172	47
Marzo	139	45	57	32	273	164	109	152	52	34	24	262	199	63
Aprile	138	40	62	29	269	169	100	184	46	49	21	300	225	75
Maggio	115	33	68	30	246	140	106	193	50	47	31	321	235	86
Giugno	110	32	48	29	219	134	85	213	62	50	34	359	259	100
Luglio	91	36	43	24	194	100	94	176	44	47	36	303	216	87
Agosto	94	39	64	26	223	142	81	146	32	45	27	250	184	66
Settembre	97	32	54	27	210	133	77	135	38	38	30	241	172	69
Ottobre	84	34	49	22	189	104	85	113	40	35	19	207	145	62
Novembre	92	41	51	22	206	123	83	116	37	21	15	189	139	50
Dicembre	96	38	58	23	215	120	95	114	36	24	19	193	137	56
ANNO	1.316	432	676	330	2.754	1.647	1.107	1.795	510	439	288	3.032	2.220	812
(dal 163 al 171) Suicidi														
Gennaio	287	93	434	212	1.026	536	490	477	172	246	95	990	721	269
Febbraio	229	74	325	154	782	416	366	424	160	205	92	881	639	242
Marzo	247	69	348	169	833	449	384	450	166	249	87	952	701	251
Aprile	274	90	412	147	923	514	409	519	200	247	84	1.050	812	238
Maggio	287	99	574	219	1.179	614	565	531	164	215	93	1.003	773	230
Giugno	495	176	1.759	551	2.981	1.615	1.366	716	245	225	122	1.308	1.019	289
Luglio	1.692	426	4.410	1.707	8.235	4.291	3.944	821	309	397	166	1.693	1.331	362
Agosto	2.077	594	3.675	1.360	7.706	3.991	3.715	772	288	301	160	1.521	1.221	300
Settembre	1.688	576	2.330	1.190	5.784	3.019	2.765	573	180	234	116	1.103	863	240
Ottobre	798	423	1.480	1.260	3.961	2.039	1.922	569	196	200	86	1.051	803	248
Novembre	409	173	890	627	2.099	1.086	1.013	488	171	199	109	967	748	219
Dicembre	357	132	626	369	1.484	786	698	473	166	260	101	1.000	760	240
ANNO	8.840	2.925	17.263	7.965	36.993	19.356	17.637	6.813	2.417	2.978	1.311	13.519	10.391	3.128
(119) Enteriti al disotto di 2 anni														
Gennaio	108	60	184	136	488	257	231	229	94	63	53	439	256	183
Febbraio	107	37	144	84	372	194	178	172	75	67	57	371	212	159
Marzo	112	45	143	107	407	177	230	211	78	99	45	433	257	176
Aprile	77	31	118	83	309	157	152	188	65	86	41	380	236	144
Maggio	101	29	133	71	334	141	193	152	47	82	35	316	187	129
Giugno	131	35	179	102	447	212	235	158	44	60	34	296	177	119
Luglio	173	74	432	208	887	442	445	147	51	78	39	315	187	128
Agosto	229	74	510	236	1.049	521	528	129	46	61	30	266	167	99
Settembre	207	82	444	249	982	490	492	123	38	49	23	233	145	88
Ottobre	166	81	356	259	862	414	448	156	54	54	31	295	177	118
Novembre	119	61	245	191	616	310	306	153	59	79	30	321	186	135
Dicembre	121	60	215	150	546	259	287	267	79	109	45	500	298	202
ANNO	1.651	669	3.103	1.876	7.299	3.574	3.725	2.085	730	887	463	4.165	2.485	1.680
(120) Enteriti e ulcere intestinali (a)														
Gennaio	669	290	631	284	1.874	900	974	22	10	24	24	80	39	41
Febbraio	590	224	531	265	1.610	742	868	16	8	24	21	69	46	23
Marzo	526	244	590	263	1.623	721	902	29	25	39	19	112	67	45
Aprile	480	190	460	233	1.363	606	757	13	5	19	16	53	30	23
Maggio	496	196	379	197	1.268	603	665	14	5	17	10	46	22	24
Giugno	472	145	367	167	1.151	556	595	11	9	16	14	50	32	18
Luglio	427	145	440	244	1.256	576	680	10	12	17	20	59	30	29
Agosto	412	136	409	200	1.157	557	600	55	11	29	15	110	62	48
Settembre	430	151	418	214	1.213	602	611	95	35	52	31	213	119	94
Ottobre	454	194	526	221	1.395	678	717	93	19	75	54	241	131	110
Novembre	498	210	554	240	1.502	739	763	87	38	58	53	236	141	95
Dicembre	574	293	606	244	1.717	818	899	139	44	90	42	315	171	144
ANNO	6.028	2.418	5.911	2.772	17.129	8.098	9.031	584	221	460	319	1.584	890	694
(130, 131, 132) Nefriti														
Gennaio	229	94	63	53	439	256	183	229	94	63	53	439	256	183
Febbraio	172	75	67	57	371	212	159	172	75	67	57	371	212	159
Marzo	211	78	99	45	433	257	176	211	78	99	45	433	257	176
Aprile	188	65	86	41	380	236	144	188	65	86	41	380	236	144
Maggio	152	47	82	35	316	187	129	152	47	82	35	316	187	129
Giugno	158	44	60	34	296	177	119	158	44	60	34	296	177	119
Luglio	147	51	78	39	315	187	128	147	51	78	39	315	187	128
Agosto	129	46	61	30	266	167	99	129	46	61	30	266	167	99
Settembre	123	38	49	23	233	145	88	123	38	49	23	233	145	88
Ottobre	156	54	54	31	295	177	118	156	54	54	31	295	177	118
Novembre	153	59	79	30	321	186	135	153	59	79	30	321	186	135
Dicembre	267	79	109	45	500	298	202	267	79	109	45	500	298	202
ANNO	2.085	730	887	463	4.165	2.485	1.680	2.085	730	887	463	4.165	2.485	1.680
(199) Morte improvvisa														
Gennaio	22	10	24	24	80	39	41	22	10	24	24	80	39	41
Febbraio	16	8	24	21	69	46	23	16	8	24	21	69	46	23
Marzo	29	25	39	19	112	67	45	29	25	39	19	112	67	45
Aprile	13	5	19	16	53	30	23	13	5	19	16	53	30	23
Maggio	14	5	17	10	46	22	24	14	5	17	10	46	22	24
Giugno	11	9	16	14	50	32	18	11	9	16	14	50	32	18
Luglio	10	12	17	20	59	30	29	10	12	17	20	59	30	29
Agosto	55	11	29	15	110	62	48	55	11	29	15	110	62	48
Settembre	95	35	52	31	213	119	94	95	35	52	31	213	119	94
Ottobre	93	19	75	54	241	131	110	93	19	75	54	241	131	110
Novembre	87	38	58	53	236	141	95	87	38	58	53	236	141	95
Dicembre	139	44	90	42	315	171	144	139	44	90	42	315	171	144
ANNO	584	221	460	319	1.584	890	694	584	221	460	319	1.584	890	694
(200) Cause non specif. o mal definite														

(*) I numeri tra parentesi corrispondono ai numeri dell'elenco nosologico. — (a) 2 anni e oltre.

TAV. 146. — Morti secondo le cause, il sesso e il

NUMERI DELL'ELENCO NOSOLOGICO (Nom. abbr.)	CAUSE DI MORTE	A DOMICILIO		OSPEDALI, MANICOMI, CASE DI SALUTE, MA- TERNITÀ, LAZZARETTI		BREFOTROFI		OSPIZI DI CARITÀ, RICOVERI DI MENDI- CITÀ, RICOVERI IN GENERE	
		MF	F	MF	F	MF	F	MF	F
1	2	3	4	5	6	7	8	9	10
1, 2	Febbre tifoidea (tifo add.) e paratifo . . .	2.197	1.247	1.744	930	2	1	4	4
3	Tifo petecchiale	3	2	—	—	—	—	—	—
6	Vaiolo, vaioloide, ecc.	1	—	—	—	—	—	—	—
7	Morbillo	1.045	508	230	89	14	9	1	1
8	Scarlattina	134	79	73	36	—	—	—	—
9	Tosse convulsa	1.526	862	251	132	18	7	—	—
10	Difterite	1.134	575	1.323	598	1	1	1	—
11	Influenza	8.681	4.282	525	237	45	20	226	136
23	Tubercolosi dell'app. respirat. (a) . . .	11.033	5.667	13.843	6.437	10	6	256	122
dal 24 al 32	Ogni altra forma di tubercolosi . . .	5.407	2.863	2.664	1.354	20	11	78	53
34	Sifilide	876	336	696	243	194	92	27	10
38	Malaria	528	205	84	16	—	—	—	—
4, 5, 12, 13, dal 15 al 22	Altre mal. infettive e parassitarie . . .	5.313	2.582	2.719	1.180	120	66	213	112
33, 35, 36, 37, dal 39 al 44									
dal 45 al 53	Cancri ed altri tumori maligni . . .	29.254	15.467	7.790	3.783	2	2	714	381
54, 55	Tumori non maligni (b)	1.156	685	809	544	5	4	26	16
57, 58	Reumatismo cronico e gotta	1.393	873	137	85	—	—	112	67
59	Diabete mellito	3.435	1.842	822	426	—	—	61	41
75	Alcoolismo acuto e cronico	218	37	172	16	—	—	9	2
56, dal 60 al 74, 76, 77	Altre mal. gener. e avvel. cronici . . .	6.802	3.414	1.485	731	33	15	94	49
80, 83	Atassia locom. e paral. progr. alien. . .	401	116	696	136	—	—	42	14
82	Emorragia, embolia e tromb. cerebr. .	50.366	25.001	5.319	2.315	7	5	2.168	1.072
78, 79, 81, dall'84 all'89	Altre mal. del sist. nervoso, ecc. (c) . .	9.998	4.574	3.351	1.415	70	32	237	137
dal 90 al 95	Malattie del cuore	63.365	36.099	7.377	3.750	7	5	2.361	1.322
dal 96 al 103	Altre mal. dell'app. circolatorio . . .	13.599	6.452	1.969	905	—	—	977	503
106	Bronchiti	16.466	8.646	923	406	18	12	548	261
107, 108, 109	Polmoniti	73.730	34.766	10.766	4.597	520	261	1.357	727
104, 105, dal 110 al 114	Altre mal. appar. resp., escl. la tbc. . .	7.252	3.057	2.301	704	13	6	167	70
119, 120	Enteriti	41.325	20.045	2.099	909	495	227	200	98
121	Appendicite	1.400	654	1.488	548	—	—	9	5
dal 124 al 127	Malattie del fegato e vie biliari . . .	6.064	2.547	1.718	726	2	—	80	33
dal 115 al 118, 122, 123, 128, 129	Altre mal. dell'apparato digerente . . .	8.065	3.550	4.155	1.362	21	10	114	62
130, 131, 132	Nefriti	14.468	7.795	2.117	953	21	8	390	207
dal 133 al 139	Altre mal. dell'app. genito-urinario . .	4.389	924	1.712	406	8	6	116	22
140, 145	Setticemia e infezioni puerperali . . .	435	435	338	338	6	6	1	1
dal 141 al 144, dal 146 al 150	Altre mal. gravid., parto e puerp. . . .	753	753	822	822	20	20	2	2
dal 151 al 156	Malattie della pelle, ecc. (d)	2.030	862	1.358	526	36	19	34	23
dal 157 al 161	Debolezza congenita, ecc. (e)	27.028	12.142	4.440	1.923	701	324	20	10
162	Senilità	36.006	20.258	2.090	1.167	4	4	2.318	1.282
dal 163 al 171	Suicidio	1.323	349	626	218	—	—	19	2
dal 172 al 175	Omicidio (l)	286	105	177	42	—	—	1	—
dal 176 al 198	Morte violenta e accidentale (f)	5.055	1.733	4.797	940	1	1	32	10
199, 200	Morte improvvis. e cause non specificate o mal definite	4.692	2.134	457	123	3	1	61	26
	COMPLESSO	468.632	234.523	96.463	42.068	2.417	1.161	13.076	6.883

(a) compresi i gangli tracheo-bronchiali. (b) o il cui carattere maligno non è specificato. (c) e degli organi dei sensi. (d) del tessuto cellulare, delle ossa (esclusi i nati morti). (f) escluso il suicidio e l'omicidio. (l) Cfr. la nota (1) a pag. 136.

luogo dove avvenne il decesso, 1939. — Regno.

LUOGHI DI PENA		ORFANOTROFI		COMUNITÀ RELIGIOSE		ALTRI LUOGHI, CASERME, ALBERGHI, COLLEGI, LUOGHI APERTI		NON INDICATO		TOTALE			NUMERI DELL'ELENCO NOSOLOGICO (Nom. abbr.)
MF	F	MF	F	MF	F	MF	F	MF	F	M	F	MF	
11	12	13	14	15	16	17	18	19	20	21	22	23	
2	—	1	1	10	7	5	2	12	10	1.775	2.202	3.977	1, 2
—	—	—	—	—	—	—	—	—	—	1	2	3	3
—	—	—	—	—	—	—	—	—	—	1	—	1	6
—	—	1	—	—	—	1	1	1	—	685	608	1.293	7
—	—	—	—	—	—	—	—	—	—	92	115	207	8
—	—	—	—	—	—	1	—	1	1	795	1.002	1.797	9
—	—	—	—	—	—	5	2	2	—	1.290	1.176	2.466	10
7	—	1	1	32	25	13	5	8	5	4.827	4.711	9.538	11
82	8	1	1	112	109	42	13	29	17	13.028	12.380	25.408	23
24	1	1	1	23	21	8	3	10	4	3.924	4.311	8.235	dal 24 al 32
6	1	—	—	—	—	8	1	1	—	1.125	683	1.808	34
8	—	—	—	2	1	5	—	—	—	405	222	627	38
9	—	—	—	13	10	14	5	6	4	4.448	3.959	8.407	4, 5, 12, 13, dal 15 al 22,
17	5	4	4	163	149	19	9	48	22	18.189	19.822	38.011	33, 35, 36, 37, dal 39 al 44
—	—	—	—	8	8	4	4	6	3	750	1.264	2.014	dal 45 al 53
2	—	—	—	7	7	3	1	3	3	621	1.036	1.657	54, 55
5	2	—	—	25	20	7	3	3	2	2.022	2.336	4.358	57, 58
2	—	—	—	—	—	13	—	—	—	359	55	414	59
4	1	1	1	18	16	25	4	12	6	4.237	4.237	8.474	75
4	—	—	—	1	1	—	—	2	—	879	267	1.146	56, dal 60 al
41	4	—	—	172	133	279	50	84	43	29.813	28.623	58.436	74, 76, 77
19	1	1	1	14	11	39	6	21	11	7.562	6.188	13.750	80, 83
58	7	6	5	235	187	410	78	116	73	32.409	41.526	73.935	82
24	3	1	—	48	38	96	20	24	7	8.810	7.928	16.738	78, 79, 81, dall'84 all'89
10	2	1	—	28	25	25	7	30	18	8.672	9.377	18.049	dal 90 al 95
30	3	8	6	204	181	91	28	115	43	46.209	40.612	86.821	dal 96 al 103
14	1	1	1	23	15	19	1	6	2	5.939	3.857	9.796	106
30	5	—	—	9	9	53	29	81	40	22.930	21.362	44.292	107, 108, 109
1	—	—	—	6	5	6	3	—	—	1.695	1.215	2.910	104, 105, dal 110 al 114
8	1	1	1	20	14	11	1	11	4	4.588	3.327	7.915	119, 120
14	2	1	1	29	22	30	3	19	10	7.426	5.022	12.448	dal 124 al 127
22	1	1	1	56	42	23	6	31	18	8.098	9.031	17.129	dal 115 al 118,
6	—	1	1	8	3	5	1	11	3	4.890	1.366	6.256	122, 123, 128, 129
—	—	—	—	—	—	1	1	2	2	—	783	783	130, 131, 132
—	—	—	—	—	—	5	5	—	—	—	1.602	1.602	dal 133 al 139
3	—	—	—	5	5	5	3	9	5	2.037	1.443	3.480	140, 145
8	5	1	1	1	—	48	24	88	43	17.863	14.472	32.335	dal 141 al 144, dal 146 al 150
18	1	2	2	86	76	49	19	84	51	17.797	22.860	40.657	dal 151 al 156
16	—	—	—	3	2	1.034	238	11	3	2.220	812	3.032	dal 157 al 161
1	—	—	—	—	—	198	41	4	2	477	190	667	162
3	—	—	—	8	2	3.947	528	66	14	10.681	3.228	13.909	dal 163 al 171
19	2	1	—	16	9	466	65	34	14	3.375	2.374	5.749	dal 172 al 175
517	56	36	29	1.385	1.153	7.013	1.210	991	483	302.944	287.586	590.530	dal 176 al 198
													199, 200

e degli organi della locomozione (esclusa la tubercolosi e il reumatismo). (e) vizi di conformazione congeniti, nascita prematura e altre malattie speciali dell'in-

CAPITOLO VII. — CAUSE DI MORTE NEL PRIMO ANNO DI VITA

TAV. 147. — Mortalità per malattie della prima infanzia e per vizi di conformazione congeniti, nel primo anno di vita - Regno e Compartimenti.

COMPARTIMENTI E REGNO	PER 10.000 NATI VIVI						NUMERI INDICI										
	1910- 1912	1920- 1922	1930- 1932	1935- 1937	1938	1939	Mortalità triennio 1910-12 = 100					Mortalità del Regno = 100					
							1920- 1922	1930- 1932	1935- 1937	1938	1939	1910- 1912	1920- 1922	1930- 1932	1935- 1937	1938	1939
1	2	3	4	5	6	7	8	9	10	11	12	13	14	15	16	17	18
Piemonte	324,2	242,8	269,9	278,9	282,5	278,3	75	83	86	87	86	88	83	88	91	88	91
Liguria	285,5	205,7	232,2	256,9	293,5	273,8	72	81	90	103	96	78	71	76	84	92	90
Lombardia	369,4	202,9	323,4	324,2	338,0	308,8	79	88	88	91	84	101	100	105	106	106	101
Venezia Tridentina .	—	—	360,9	359,7	363,6	317,2	—	—	—	—	—	—	—	118	118	114	104
Veneto	435,0	318,5	314,6	315,0	314,2	301,5	73	72	72	72	69	119	109	103	103	98	99
Venezia G. e Zara .	—	—	456,6	359,8	383,4	359,7	—	—	—	—	—	—	—	149	118	120	118
Emilia	513,4	381,6	382,5	366,8	348,3	338,2	74	74	71	68	66	140	131	125	120	109	111
Toscana	406,7	288,4	301,0	308,2	312,5	321,6	71	74	76	77	79	111	99	98	101	98	105
Marche	456,3	360,3	360,9	333,1	351,8	317,3	79	79	73	77	70	124	124	118	109	110	104
Umbria	458,6	349,3	342,2	324,9	343,5	331,4	76	75	71	75	72	125	120	112	106	107	108
Lazio	344,0	222,8	277,9	272,5	284,6	270,0	65	81	79	83	78	94	76	91	89	89	88
Abruzzi e Molise . .	371,7	325,1	334,3	315,1	371,4	338,1	87	90	85	100	91	101	112	109	103	116	111
Campania	228,6	209,8	237,8	252,4	288,6	270,0	92	104	110	126	118	62	72	78	83	90	88
Puglie	306,6	302,1	350,3	339,3	349,9	340,6	99	114	111	114	111	84	104	114	111	109	111
Lucania	308,1	281,5	354,6	385,1	401,4	389,4	91	115	125	130	126	84	97	116	126	125	127
Calabria	276,0	231,1	243,1	272,9	305,6	289,9	84	88	99	111	105	75	79	79	89	95	95
Sicilia	379,1	323,6	285,9	282,2	303,7	300,9	85	75	74	80	79	103	111	93	92	95	98
Sardegna	345,1	291,4	290,3	291,7	281,7	281,9	84	84	85	82	82	94	100	95	95	88	92
REGNO (a)	367,0	291,5	306,8	305,5	320,3	305,7	79	83	83	87	83	100	100	100	100	100	100

TAV. 148. — Neonatimortalità e mortalità nel primo mese di vita per alcune cause, secondo il genere del parto (per 10.000 nati vivi da parti dello stesso genere) - Regno.

NUMERI DELL'ELEN- CO NOSOLOGICO	CAUSE DI MORTE	MORTALITÀ DA 0 A 6 GIORNI								MORTALITÀ NEL 1° MESE DI VITA							
		TRA I NATI DA:															
		Parti semplici				Parti multipli				Parti semplici				Parti multipli			
		1934- 1936	1937	1938	1939	1934- 1936	1937	1938	1939	1934- 1936	1937	1938	1939	1934- 1936	1937	1938	1939
1	2	3	4	5	6	7	8	9	10	11	12	13	14	15	16	17	18
86	Convulsioni	5,59	5,90	5,31	4,93	21,57	27,85	21,95	23,13	13,44	13,67	12,17	11,87	52,12	59,61	53,74	44,82
106	Bronchiti	1,38	1,19	1,75	1,28	8,44	3,92	8,33	8,31	8,53	9,36	9,34	8,49	36,04	30,20	42,01	36,87
107	Broncopolmoniti (com- presa la bronchite capillare)	3,58	4,89	4,75	4,13	8,71	13,73	18,16	14,82	19,67	24,18	26,09	23,09	50,64	49,02	79,85	71,93
119	Enteriti	2,56	2,19	1,76	1,67	12,46	12,94	9,84	8,31	24,55	23,62	19,48	17,63	89,50	97,26	80,98	92,17
157	Vizi di conformazione congeniti (b)	9,81	12,12	13,54	12,40	24,65	22,35	24,60	25,66	16,49	19,47	21,38	20,04	38,18	34,12	37,09	36,87
158	Debolezza congenita .	44,55	41,42	39,80	36,67	547,71	467,49	545,70	437,34	78,14	73,88	71,33	63,82	864,97	786,34	863,20	740,95
159	Nascita prematura (b)	53,35	63,47	65,32	64,28	638,82	713,39	795,84	735,17	73,68	85,13	88,02	87,08	821,43	903,99	1011,54	936,13
160	Conseguenze del parto (b)	7,17	10,11	11,82	12,05	21,44	25,49	28,38	36,51	7,59	10,58	12,45	12,63	22,11	26,28	29,90	38,67
161	Altre malattie speciali dell'infanzia	27,93	27,66	28,52	28,39	130,36	139,62	146,45	135,18	45,43	45,10	44,72	42,49	222,54	232,96	241,44	226,26
199	Morte improvvisa . .	0,13	0,23	0,23	0,31	0,40	1,18	1,14	—	0,32	0,50	0,51	0,58	1,34	1,18	1,51	1,08
200	Cause non specificate o mal definite	2,02	1,17	1,29	1,55	7,64	4,71	6,05	6,14	2,48	1,58	1,69	1,97	9,24	5,49	6,43	8,31
	Rimanenti cause	3,27	3,54	4,58	4,21	7,77	11,77	9,84	9,04	18,89	20,79	23,06	20,56	44,35	49,42	58,66	56,75
	Complesso	161,33	173,90	178,68	171,87	1429,97	1444,43	1616,27	1439,62	309,21	327,88	330,25	310,25	2252,47	2275,86	2506,34	2290,82

(a) Cfr. la corrispondente nota a pag. 142 — (b) Non compresi i nati morti.

TAV. 149. — Mortalità per malattie degli apparati respiratorio e digerente e per le restanti cause, nei bambini nel primo anno di vita - Regno e Compartimenti.

COMPARTIMENTI	PER 10.000 NATI VIVI							
	1936	1937	1938	1939	1936	1937	1938	1939
	2	3	4	5	6	7	8	9
	MALATTIE DELL'APPARATO RESPIRATORIO (a)				MALATTIE DELL'APPARATO DIGERENTE (b)			
Piemonte	174,3	195,0	190,5	187,3	173,5	234,2	201,2	168,9
Liguria	153,8	149,1	177,4	163,6	102,9	144,5	130,5	95,8
Lombardia	277,2	263,7	297,3	237,7	383,2	494,9	469,1	307,9
Venezia Tridentina	258,8	216,0	215,4	162,9	194,3	315,5	286,5	171,6
Veneto	183,9	175,1	198,7	154,7	155,4	201,2	196,7	139,2
Venezia Giulia e Zara	202,2	210,9	257,7	223,0	248,5	260,1	197,4	152,0
Emilia	206,3	199,5	177,7	178,3	134,9	135,3	114,2	107,9
Toscana	138,7	121,9	154,5	123,6	100,0	131,9	99,8	88,0
Marche	160,1	167,8	156,9	163,0	153,4	202,9	177,2	139,9
Umbria	160,6	169,7	163,3	170,1	146,7	206,8	166,2	116,9
Lazio	218,3	211,5	239,8	200,4	252,7	276,7	215,9	185,8
Abruzzi e Molise	240,5	205,6	312,6	215,5	432,4	520,5	437,1	343,0
Campania	328,9	293,0	384,3	335,4	378,7	420,7	374,1	366,3
Puglie	399,5	383,6	414,4	377,6	447,2	488,3	353,2	396,9
Lucania	422,1	360,8	518,5	416,5	501,1	538,0	433,1	486,3
Calabrie	276,6	321,4	392,4	328,3	409,2	493,8	343,0	454,9
Sicilia	271,1	356,2	383,7	350,5	474,1	561,0	419,2	473,5
Sardegna	191,8	283,0	218,7	219,3	279,1	438,0	343,7	328,7
REGNO	250,7	253,0	285,9	249,3	305,6	364,9	300,6	278,8
	RESTANTI CAUSE				COMPLESSO			
Piemontè	388,8	386,3	394,4	379,8	736,5	815,5	786,1	736,0
Ligùria	347,7	375,2	386,2	355,6	604,3	668,8	694,1	615,0
Lombardia	466,4	483,9	489,7	428,3	1.126,8	1.242,6	1.256,1	973,8
Venèzia Tridentina	493,8	526,5	496,7	428,9	946,9	1.057,9	998,6	763,5
Veneto	437,6	434,0	441,6	398,0	776,9	810,3	837,1	691,9
Venèzia Giùlia e Zara	514,5	545,2	552,5	507,7	965,2	1.016,2	1.007,6	882,6
Emilia	489,5	492,8	454,9	438,5	830,7	827,6	746,9	724,8
Toscana	391,2	400,6	395,6	412,0	629,9	654,3	649,9	623,6
Marche	475,4	476,3	475,5	443,2	789,0	846,9	809,5	746,1
Umbria	448,7	453,2	464,1	454,5	756,1	829,7	793,5	741,5
Làzio	410,6	439,0	433,4	393,6	881,5	927,1	889,1	779,7
Abruzzi e Molise	494,6	523,7	590,2	503,3	1.167,5	1.249,8	1.339,9	1.061,8
Campània	446,5	444,4	500,8	457,6	1.154,1	1.158,1	1.259,3	1.159,4
Pùglie	535,0	559,8	564,1	527,5	1.381,6	1.431,7	1.331,7	1.302,1
Lucània	616,3	577,1	613,6	564,7	1.539,5	1.476,0	1.565,2	1.467,4
Calàbrie	430,4	484,0	501,1	484,5	1.116,1	1.299,2	1.236,6	1.267,6
Sicilia	389,8	464,8	467,7	442,0	1.135,0	1.382,0	1.270,6	1.265,9
Sardegna	420,0	504,0	421,0	407,2	890,9	1.225,0	983,4	955,1
REGNO	448,0	469,7	476,3	441,9	1.004,3	1.087,6	1.062,7	969,9

(a) Dal n. 104 al n. 114 dell'elenco nosologico. — (b) Dal n. 115 al n. 129 dell'elenco nosologico.

TAV. 150. — Morti e mortalità nel primo anno di vita,

NUMERI DELL'ELENCO NOSOLOGICO (Nom. abbr.)	CAUSE DI MORTE (a)	C L A S S I D I					
		fino a 2.000	2.001- 5.000	5.001- 10.000	10.001- 20.000	20.001- 50.000	50.001- 100.000
		N U M E R O					
1	2	3	4	5	6	7	8
1, 2	Febbre tifoidea (tifo add.) e parat.	—	5	—	2	2	1
6	Vaiolo, vaioloide, ecc.	—	—	—	1	—	—
7	Morbillo.	22	83	39	26	37	18
8	Scarlattina.	—	1	1	2	3	—
9	Tosse convulsa	90	265	169	109	105	45
10	Difterite	14	37	26	43	42	28
11	Influenza.	106	325	265	208	153	109
23	Tubercolosi dell'app. respir. (b).	9	30	24	18	9	10
dal 24 al 32	Ogni altra forma di tubercolosi.	41	105	107	75	63	34
24	di cui per tuberc. delle meningi e sist. nerv. centr.	38	92	89	62	53	30
34	Sifilide.	24	81	63	84	87	76
38	Malaria.	7	18	6	9	4	2
4, 5, 12, 13, dal 15 al 22, 33, 35, 36, 37, dal 39 al 44	Altre mal. infettive e parassitarie	72	249	259	191	214	145
dal 45 al 53	Cancri ed altri tumori maligni	2	8	3	3	7	—
54, 55	Tumori non maligni (c)	1	7	4	—	4	—
59	Diabete mellito.	—	—	1	—	—	—
56, dal 60 al 74, 76, 77	Altre mal. gener. e avvel. cronici	91	317	271	171	125	55
82	Emorragia, embolia e tromb. cerebr.	—	3	1	5	2	1
78, 79, 81, dall'84 all'89	Altre mal. del sist. nervoso, ecc. (d).	239	944	942	851	691	271
86	di cui per convulsioni	165	721	768	742	556	191
dal 90 al 95	Malattie del cuore.	20	43	39	27	10	5
dal 96 al 103	Altre mal. dell'app. circolatorio.	—	14	10	5	5	5
106	Bronchiti.	243	1.036	915	733	541	117
107, 108, 109	Polmoniti.	1.321	4.418	4.026	3.734	3.249	1.320
104, 105, dal 110 al 114	Altre mal. appar. resp., escl. la tbc.	32	62	75	57	44	29
119, 120	Enteriti.	1.839	6.429	5.414	4.822	4.193	1.263
121	Appendicite.	1	—	1	1	—	3
dal 124 al 127	Malattie del fegato e vie biliari	12	43	33	21	21	6
dal 115 al 118, 122, 123, 128, 129	Altre mal. dell'apparato digerente.	69	250	238	158	139	71
130, 131, 132	Nefriti.	34	161	175	180	118	39
dal 133 al 139	Altre mal. dell'app. genito-urinario.	7	19	26	30	16	13
dal 151 al 156	Malattie della pelle, ecc. (e).	31	106	101	86	86	41
157	Vizi di conformazione congeniti (f)	209	658	601	422	414	202
158	Debolezza congenita.	623	2.454	2.128	2.006	1.393	404
159	Nascita prematura (f).	692	2.461	2.144	1.664	1.541	938
160	Conseguenze del parto (f).	111	269	226	199	187	119
161	Altre mal. speciali dell'infanzia	400	1.270	1.151	1.019	732	331
dal 172 al 175	Omicidio (1)	1	8	5	7	4	2
dal 176 al 198	Morte violenta e accidentale (g).	15	60	35	28	25	16
199, 200	Morte improv. e cause non specificate o mal definite.	73	151	104	75	64	19
	COMPLESSO	6.451	22.390	19.628	17.072	14.330	5.738

(*) Cfr. la nota (*) a pag. 18.

(a) In questo elenco sono indicate soltanto quelle voci per le quali, nell'anno 1939, si verificarono casi di morte. (b) compresi i gangli tracheo (esclusa la tubercolosi e il reumatismo). (f) non compresi i nati morti. (g) escluso l'omicidio. (1) Cfr. la nota (1) a pag. 136

per cause, 1939 - Regno e Classi di Comuni (*).

C O M U N I C O N A B I T A N T I :										NUMERI DELL'ELENCO NOSOLOGICO (Nom. abbr.)
oltre 100.000	TOTALE	fino a 2.000	2.001- 5.000	5.001- 10.000	10.001- 20.000	20.001- 50.000	50.001- 100.000	oltre 100.000	TOTALE	
P E R 1 0 . 0 0 0 N A T I V I V I										
9	10	11	12	13	14	15	16	17	18	19
4	14	—	0,2	—	0,1	0,1	0,2	0,2	0,1	1, 2
—	1	—	—	—	0,1	—	—	—	—	6
82	307	3,4	3,7	1,9	1,6	2,6	2,7	4,7	3,0	7
5	12	—	0,1	0,2	—	0,3	0,1	8
175	958	13,8	11,7	8,2	6,6	7,5	6,8	10,1	9,2	9
77	267	2,1	1,6	1,3	2,6	3,0	4,2	4,5	2,6	10
334	1.500	16,2	14,4	12,9	12,6	10,9	16,5	19,3	14,4	11
32	132	1,4	1,3	1,2	1,1	0,6	1,5	1,9	1,3	23
97	522	6,3	4,6	5,2	4,6	4,5	5,1	5,6	5,0	dal 24 al 32
77	441	5,8	4,1	4,3	3,8	3,8	4,5	4,5	4,2	24
286	701	3,7	3,6	3,1	5,1	6,2	11,5	16,6	6,7	34
—	46	1,1	0,8	0,3	0,5	0,3	0,3	—	0,4	38
385	1.515	11,0	11,0	12,6	11,6	15,3	21,9	22,3	14,6	4, 5, 12, 13, dal 15 al 22, 33, 35, 36, 37, dal 39 al 44
9	32	0,3	0,4	0,1	0,2	0,5	—	0,5	0,3	dal 45 al 53
5	21	0,2	0,3	0,2	—	0,3	—	0,3	0,2	54, 55
1	2	—	—	..	—	—	—	0,1	..	59
126	1.156	13,9	14,0	13,2	10,4	8,9	8,3	7,3	11,1	56, dal 60 al 74, 76, 77
3	15	—	0,1	..	0,3	0,1	0,2	0,2	0,1	82
543	4.481	36,6	41,8	45,9	51,7	49,3	41,0	31,4	43,1	78, 79, 81, dall'84 all'89
378	3.521	25,2	31,9	37,4	45,1	39,7	28,9	21,9	33,8	86
22	166	3,1	1,9	1,9	1,6	0,7	0,8	1,3	1,6	dal 90 al 95
12	51	—	0,6	0,5	0,3	0,4	0,8	0,7	0,5	dal 96 al 103
365	3.950	37,2	45,9	44,6	44,5	38,6	17,7	21,1	38,0	106
3.551	21.619	202,1	195,6	196,2	226,8	231,7	199,7	205,6	207,8	107, 108, 109
61	360	4,9	2,7	3,7	3,5	3,1	4,4	3,5	3,5	104, 105, dal 110 al 114
3.828	27.788	281,4	284,6	263,8	292,9	299,0	191,1	221,6	267,1	119, 120
1	7	0,2	—	..	0,1	—	0,5	0,1	0,1	121
16	152	1,8	1,9	1,6	1,3	1,5	0,9	0,9	1,5	dal 124 al 127 dal 115 al 118,
125	1.050	10,6	11,1	11,6	9,6	9,9	10,7	7,2	10,1	122, 123, 128, 129
65	772	5,2	7,1	8,5	10,9	8,4	5,9	3,8	7,4	130, 131, 132
36	147	1,1	0,8	1,3	1,8	1,1	2,0	2,1	1,4	dal 133 al 139
113	564	4,7	4,7	4,9	5,2	6,1	6,2	6,5	5,4	dal 151 al 156
529	3.035	32,0	29,1	29,3	25,6	29,5	30,6	30,6	29,2	157
728	9.736	95,3	108,6	103,7	121,8	99,3	61,1	42,1	93,6	158
2.434	11.874	105,9	108,9	104,5	101,1	109,9	141,9	140,9	114,1	159
282	1.393	17,0	11,9	11,0	12,1	13,3	18,0	16,3	13,4	160
861	5.764	61,2	56,2	56,1	61,9	52,2	50,1	49,8	55,4	161
1	28	0,2	0,4	0,2	0,4	0,3	0,3	0,1	0,3	dal 172 al 175
24	203	2,3	2,7	1,7	1,7	1,8	2,4	1,4	2,0	dal 176 al 198
64	550	11,2	6,7	5,1	4,6	4,6	2,9	3,7	5,3	199, 200
15.282	100.891	987,0	991,2	956,4	1036,8	1.021,9	868,0	884,7	969,9	

bronchiali. (c) o il cui carattere maligno non è specificato. (d) e degli organi dei sensi. (e) del tessuto cellulare, delle ossa e degli organi della locomozione

TAV. 151. — Morti e mortalità nel primo anno di

NUMERI DELL'ELENCO NOSOLOGICO (Nom. abbr.)	CAUSE DI MORTE (a)	E T À												
		MENO DI 1 MESE		1 MESE		2 MESI		3 MESI		4 MESI		5 MESI		
		M F	F	M F	F	M F	F	M F	F	M F	F	M F	F	
1	2	3	4	5	6	7	8	9	10	11	12	13	14	
1, 2	Febbre tifoidea (tifo add.) e paratifo . . .	—	—	—	—	—	—	—	—	—	—	—	2	1
6	Vaiolo, vaioloide, ecc.	—	—	—	—	—	—	—	—	—	—	—	—	—
7	Morbillo	1	1	1	—	2	1	4	1	15	8	14	4	—
8	Scarlattina	—	—	—	—	—	—	—	—	—	—	1	—	—
9	Tosse convulsa	25	12	108	61	106	62	96	46	73	36	71	40	—
10	Difterite	11	3	13	6	9	5	10	6	12	5	10	9	—
11	Influenza	162	68	169	70	140	52	126	54	109	50	119	46	—
23	Tubercolosi dell'appar. respirat. (b) . . .	6	3	3	1	11	5	12	6	12	9	17	6	—
dal 24 al 32	Ogni altra forma di tubercolosi	3	1	19	9	28	11	36	15	46	18	55	28	—
24	di cui per t.b.c. delle meningi, ecc. (c) . . .	3	1	12	6	20	7	31	11	36	15	48	22	—
34	Sifilide	327	144	98	47	64	26	56	22	41	20	30	8	—
38	Malaria	1	—	1	1	4	—	4	—	4	3	1	—	—
4, 5, 12, 13, dal 15 al 22, 33, 35, 36, 37, dal 39 al 44	Altre mal. infettive e parassitarie	452	196	180	74	115	58	105	47	93	39	80	38	—
dal 45 al 53	Cancri e altri tumori maligni	1	1	1	—	4	1	5	3	4	3	3	1	—
54, 55	Tumori non maligni (d)	13	7	1	1	—	—	2	2	—	—	1	—	—
59	Diabete mellito	—	—	—	—	—	—	—	—	1	—	—	—	—
56, dal 60 al 74, 76, 77	Altre mal. gener. e avvel. cronici	225	97	81	35	101	36	88	33	116	53	84	36	—
82	Emorragia, embolia e tromb. cerebr. . .	1	1	1	1	2	1	4	3	1	—	2	—	—
78, 79, 81, dall'84 all'89	Altre malattie del sist. nervoso, ecc. (e) .	1.377	592	437	200	348	161	380	175	337	139	282	132	—
86	di cui per convulsioni	1.326	574	380	183	280	134	286	144	235	94	201	88	—
dal 90 al 95	Malattie del cuore	26	13	22	8	11	6	15	7	7	3	16	9	—
dal 96 al 103	Altre mal. dell'apparato circolatorio . .	15	5	5	1	4	2	—	—	3	2	5	—	—
106	Bronchiti	962	391	613	275	395	181	313	154	264	123	249	107	—
107, 108, 109	Polmoniti	2.829	1.143	2.221	914	1.749	752	1.638	676	1.602	685	1.541	663	—
dal 110, al 114 104, 105, 119, 120	Altre mal. appar. resp., esclusa la t.b.c. .	73	32	28	13	19	10	23	5	17	9	22	10	—
121	Enteriti	2.040	881	2.161	979	2.411	1.036	3.030	1.423	2.798	1.262	2.566	1.172	—
dal 124 al 127	Appendicite	—	—	—	—	—	—	—	—	—	—	—	—	—
dal 115 al 118, 122, 123, 128, 129	Malattie del fegato e vie biliari	18	3	16	5	25	10	14	6	16	9	12	8	—
130, 131, 132	Altre mal. dell'apparato digerente	273	120	116	40	83	31	82	40	75	28	73	37	—
dal 133 al 139	Nefriti	78	29	67	32	48	24	63	30	87	40	51	19	—
dal 151 al 156	Altre mal. dell'app. genito-urinario . . .	23	12	13	6	14	4	6	2	23	8	7	5	—
157	Malattie della pelle, ecc. (f)	116	50	63	30	50	25	44	23	43	26	39	11	—
158	Vizi di conformazione congeniti (g) . . .	2.131	957	242	137	137	65	102	51	99	57	83	43	—
159	Debolezza congenita	8.512	3.892	861	388	363	183	—	—	—	—	—	—	—
160	Nascita prematura (g)	11.407	5.100	351	178	116	54	—	—	—	—	—	—	—
161	Conseguenze del parto (g)	1.386	544	6	2	1	—	—	—	—	—	—	—	—
dal 172 al 175	Altre mal. speciali dei neonati	4.928	2.067	517	232	319	163	—	—	—	—	—	—	—
dal 176 al 198	Omicidio (l)	24	7	2	2	—	—	—	—	1	—	—	—	—
199, 200	Morte violenta e accidentale (h)	22	10	9	3	9	6	12	6	15	8	9	4	—
	Morte improvvisa e cause non specificate o mal definite	284	111	45	19	46	24	33	16	26	16	19	9	—
	COMPLESSO	37.752	16.493	8.471	3.770	6.734	2.995	6.303	2.852	5.940	2.659	5.464	2.446	—

(a) In questo Elenco sono indicate soltanto quelle voci per le quali, nell'anno 1939, si verificarono casi di morte. (b) compresi i gangli ossa e degli organi della locomozione (esclusa la tubercolosi e il reumatismo). (g) non compresi i nati morti. (h) escluso l'omicidio. (l) Cfr. la nota (1)

vita, per cause, età e sesso, 1939. — Regno.

ALLA MORTE

ALLA MORTE																		NUMERI DELL'ELENCO NOSOLOGICO (Nom. abbr.)	
6 MESI		7 MESI		8 MESI		9 MESI		10 MESI		11 MESI		IN COMPLESSO			PER 10.000 NATI VIVI			33	
MF	F	MF	F	MF	F	MF	F	MF	F	MF	F	M	F	MF	M	F	MF		
15	16	17	18	19	20	21	22	23	24	25	26	27	28	29	30	31	32		
1	1	2	1	1	1	1	—	5	1	2	1	8	6	14	0,1	0,1	0,1	1, 2	
31	18	23	11	39	17	51	27	49	26	77	22	171	136	307	3,2	2,7	3,0	6	
1	—	1	—	3	—	4	1	1	—	1	1	10	2	12	0,2	..	0,1	7	
71	41	84	40	85	38	79	42	75	46	85	43	451	507	958	8,4	10,0	9,2	8	
13	8	25	9	41	14	40	10	39	22	44	23	147	120	267	2,7	2,4	2,6	9	
121	47	103	38	130	54	110	48	123	54	88	35	884	616	1.500	16,5	12,2	14,4	10	
7	6	8	5	13	6	18	6	11	4	14	5	70	62	132	1,3	1,2	1,3	11	
61	37	60	27	50	26	50	21	58	31	56	21	277	245	522	5,2	4,8	5,0	23	
50	33	54	26	46	24	42	19	48	27	45	17	233	208	441	4,4	4,1	4,2	24	
22	9	13	4	16	9	15	12	8	3	11	6	391	310	701	7,3	6,1	6,7	24	
3	2	6	2	5	3	6	3	7	4	4	1	27	19	46	0,5	0,4	0,4	24	
97	40	83	44	95	54	71	35	74	36	70	26	828	687	1.515	15,5	13,6	14,6	24	
3	2	3	1	2	1	1	1	3	1	2	1	16	16	32	0,3	0,3	0,3	24	
1	1	1	1	1	1	1	—	—	—	—	—	8	13	21	0,1	0,3	0,2	24	
—	—	—	—	—	—	—	—	—	—	1	1	1	1	2	24	
76	29	84	39	83	31	65	38	75	45	78	38	646	510	1.156	12,1	10,1	11,1	24	
—	—	2	1	2	—	—	—	—	—	—	—	8	7	15	0,1	0,1	0,1	24	
252	93	236	100	237	110	217	104	206	87	172	74	2.514	1.967	4.481	47,0	38,9	43,1	24	
172	64	152	71	140	69	126	62	121	47	102	46	1.945	1.578	3.521	36,4	31,2	33,8	24	
14	7	11	7	6	2	17	9	11	4	10	3	88	78	166	1,6	1,5	1,6	24	
3	2	6	5	4	1	—	—	2	—	4	3	30	21	51	0,6	0,4	0,5	24	
225	125	231	109	191	97	158	89	188	85	161	82	2.132	1.818	3.950	39,9	36,0	38,0	24	
1.572	681	1.764	735	1.757	829	1.766	780	1.604	695	1.576	739	12.327	9.292	21.619	230,5	183,9	207,8	24	
18	10	30	14	30	11	32	16	24	5	44	20	205	155	360	3,8	3,1	3,5	24	
2.479	1.186	2.275	1.094	2.268	1.067	2.060	1.008	1.954	987	1.746	855	14.838	12.950	27.788	277,4	256,3	267,1	24	
1	—	—	—	3	—	—	—	1	1	2	1	5	2	7	0,1	..	0,1	24	
11	6	5	4	10	4	4	1	8	4	13	6	86	66	152	1,6	1,3	1,5	24	
68	30	71	27	63	33	60	26	50	29	36	20	589	461	1.050	11,0	9,1	10,1	24	
55	26	63	28	52	25	69	34	76	37	63	35	413	359	772	7,7	7,1	7,4	24	
11	5	12	8	9	3	11	7	9	7	9	5	75	72	147	1,4	1,4	1,4	24	
41	16	37	14	31	14	42	12	30	14	28	15	314	250	564	5,9	4,9	5,4	24	
53	20	43	20	52	28	35	15	26	16	32	17	1.609	1.426	3.035	30,1	28,2	29,2	24	
—	—	—	—	—	—	—	—	—	—	—	—	5.273	4.463	9.736	98,6	88,3	93,6	24	
—	—	—	—	—	—	—	—	—	—	—	—	6.542	5.332	11.874	122,3	105,5	114,1	24	
—	—	—	—	—	—	—	—	—	—	—	—	847	546	1.393	15,8	10,8	13,4	24	
—	—	—	—	—	—	—	—	—	—	—	—	3.302	2.462	5.764	61,7	48,7	55,4	24	
1	—	—	—	—	—	—	—	—	—	—	—	19	9	28	0,4	0,2	0,3	24	
16	3	16	9	22	11	25	13	18	8	30	13	109	94	203	2,0	1,9	2,0	24	
24	11	22	8	13	7	15	6	15	7	8	5	311	239	550	5,8	4,7	5,3	24	
5.352	2.462	5.320	2.405	5.315	2.497	5.023	2.364	4.750	2.259	4.467	2.117	55.572	45.319	100.891	1039,0	896,8	969,9	199, 200	

tracheo-bronchiali. (c) e del sistema nervoso centrale. (d) o il cui carattere maligno non è specificato. (e) e degli organi dei sensi. (f) del tessuto cellulare, delle a pag. 136.

TAV. 152. — Morti e mortalità nel primo anno di

NUMERI DELL'ELENCO NOSOLOGICO (Nom. intern.)	CAUSE DI MORTE (a)	E T A								
		0-6 GIORNI			7-13 GIORNI			14-29 GIORNI		
		legit- timi	illegit- timi	TOTALE	legit- timi	illegit- timi	TOTALE	legit- timi	illegit- timi	TOTALE
1	2	3	4	5	6	7	8	9	10	11
	COMPLESSO . . .	20.217	1.169	21.386	6.337	402	6.739	8.900	727	9.627
	I. - Malattie infettive e parass. . .	203	43	246	201	27	228	438	76	514
1, 2	Febbre tifoidea (tifo add.) e parat. . .	—	—	—	—	—	—	—	—	—
6	Vaiolo, vaioloide, ecc.	—	—	—	—	—	—	—	—	—
7	Morbillo.	—	—	—	—	1	1	—	—	—
8	Scarlattina	—	—	—	—	—	—	—	—	—
9	Tosse convulsa.	—	—	—	1	1	23	1	24	—
10	Difterite e croup	1	—	1	—	1	1	8	1	9
11	Influenza.	20	—	20	37	2	39	99	4	103
13	Dissenteria.	—	—	—	—	—	—	1	1	2
23	Tubercolosi dell'app. respirat. (b). . .	—	—	—	1	—	1	5	—	5
dal 24 al 32	Ogni altra forma di tubercolosi. . .	—	—	—	—	—	—	2	1	3
24	di cui per t.b.c. meningi e sist. nerv. centr.	—	—	—	—	—	—	2	1	3
34	Sifilide.	140	39	179	41	18	59	50	39	89
36	Infez. purulenta e settic. non puerp.	6	1	7	28	1	29	83	16	99
38	Malaria.	—	—	—	—	—	—	1	—	1
dal 39 al 42	Mal. dovute a protozoi od elminti . .	—	—	—	—	—	—	—	—	—
4, 5, 12, dal 15 al 22, 33, 35, 37, 43, 44	Altre mal. infettive e parassitarie . .	36	3	39	93	4	97	166	13	179
	II. - Tumori (neoplasie)	3	—	3	4	—	4	7	—	7
dal 45 al 53	Cancri ed altri tumori maligni. . .	—	—	—	1	—	1	—	—	—
54, 55	Tumori non maligni (c).	3	—	3	3	—	3	7	—	7
	III. - Malattie reumatiche, ecc. (d) .	70	3	73	59	2	61	59	5	64
56	Reumatismo articolare acuto	—	—	—	—	—	—	7	—	7
59	Diabete mellito.	—	—	—	—	—	—	—	—	—
dal 60 al 64	Avitaminosi	—	—	—	2	—	2	6	—	6
66	Mal. ghiand. tiroide e ghiand. parat.	37	1	38	38	1	39	25	1	26
65, 67, 68, 69	Altre malattie generali.	33	2	35	19	1	20	21	4	25
	IV. - Malattie del sangue, ecc. (e) .	10	—	10	7	—	7	9	1	10
71	Anemie perniciose ed altre.	—	—	—	—	—	—	—	—	—
70, 72, 73, 74	Leucemie, aleucemie, ecc. (f). . . .	10	—	10	7	—	7	9	1	10
	VI. - Malattie del sist. nerv., ecc. (g)	548	16	564	317	15	332	465	17	482
79	Meningite semplice	—	—	—	11	1	12	25	—	25
82	Emorragia, embolia e tromb. cerebr.	1	—	1	—	—	—	—	—	—
85	Epilessia.	—	—	—	—	—	—	2	—	2
78, 81, 86, 87	Altre malattie del sistema nervoso .	547	16	563	305	14	319	434	15	449
86	di cui per convulsioni	547	16	563	305	13	318	430	15	445
88, 89	Mal. dell'occhio, orecchio e annessi .	—	—	—	1	—	1	4	2	6
	VII. - Malattie dell'app. circolatorio.	1	—	1	16	1	17	23	—	23
90	Pericardite.	—	—	—	—	—	—	—	—	—
91	Endocardite acuta.	—	—	—	1	—	1	4	—	4
92	Endocardite cr., compr. le aff. valv.	—	—	—	—	—	—	—	—	—
93	Malattie del miocardio	—	—	—	2	—	2	2	—	2

(*) Compresi 862 morti nel 1° anno di vita, per i quali non venne indicata la filiazione e che dalle notizie contenute nelle schede poteva presumersi fossero (a) In questo Elenco sono indicate soltanto quelle voci per le quali, nell'anno 1939, si verificarono casi di morte. (b) compresi i gangli ematopoietici. (f) ed altre malattie del sangue e degli organi ematopoietici. (g) e degli organi dei sensi.

vita, per cause, età e filiazione, 1939. — Regno.

A L L A M O R T E									PER 10.000 NATI VIVI DELLA STESSA FILIAZIONE			NUMERI DELL'ELENCO NOSOLOGICO (Nom. interm.)
MENO DI 1 MESE			DA 1 MESE A MENO DI 1 ANNO			IN COMPLESSO			legit- timi	illegit- timi	TOTALE	
legit- timi	illegit- timi	TOTALE	legit- timi	illegit- timi	TOTALE	legit- timi (*)	illegit- timi (**)	TOTALE				
12	13	14	15	16	17	18	19	20	21	22	23	24
35.454	2.298	37.752	59.572	3.567	63.139	95.026	5.865	100.891	952,0	1.393,7	969,9	
842	146	988	4.542	445	4.987	5.384	591	5.975	53,9	140,4	57,4	
—	—	—	13	1	14	13	1	14	0,1	0,2	0,1	1, 2
—	—	—	1	—	1	1	—	1	..	—	..	6
—	1	1	292	14	306	292	15	307	2,9	3,6	3,0	7
—	—	—	12	—	12	12	—	12	0,1	—	0,1	8
24	1	25	880	53	933	904	54	958	9,1	12,8	9,2	9
9	2	11	235	21	256	244	23	267	2,4	5,5	2,6	10
156	6	162	1.281	57	1.338	1.437	63	1.500	14,4	15,0	14,4	11
1	1	2	29	3	32	30	4	34	0,3	1,0	0,3	13
6	—	6	119	7	126	125	7	132	1,3	1,7	1,3	23
2	1	3	499	20	519	501	21	522	5,0	5,0	5,0	dal 24 al 32
2	1	3	422	16	438	424	17	441	4,2	4,0	4,2	24
231	96	327	221	153	374	452	249	701	4,5	59,2	6,7	34
117	18	135	432	84	516	549	102	651	5,5	24,2	6,3	36
1	—	1	43	2	45	44	2	46	0,4	0,5	0,4	38
—	—	—	46	1	47	46	1	47	0,5	0,2	0,5	dal 39 al 42
295	20	315	439	29	468	734	49	783	7,4	11,6	7,5	4, 5, 12, dal 15 al 22, 33, 35, 37, 43, 44
14	—	14	38	1	39	52	1	53	0,5	0,2	0,5	
1	—	1	31	—	31	32	—	32	0,3	—	0,3	dal 45 al 53
13	—	13	7	1	8	20	1	21	0,2	0,2	0,2	54, 55
188	10	198	607	36	643	795	46	841	8,0	10,9	8,1	
7	—	7	16	2	18	23	2	25	0,2	0,5	0,2	56
—	—	—	2	—	2	2	—	2	..	—	..	59
8	—	8	151	4	155	159	4	163	1,6	1,0	1,6	dal 60 al 64
100	3	103	162	7	169	262	10	272	2,6	2,4	2,6	66
73	7	80	276	23	299	349	30	379	3,5	7,1	3,6	65, 67, 68, 69
26	1	27	282	8	290	308	9	317	3,1	2,1	3,0	
—	—	—	158	5	163	158	5	163	1,6	1,2	1,6	71
26	1	27	124	3	127	150	4	154	1,5	1,0	1,5	70, 72, 73, 74
1.330	48	1.378	2.966	152	3.118	4.296	200	4.496	43,0	47,5	43,2	
36	1	37	645	31	676	681	32	713	6,8	7,6	6,9	79
1	—	1	13	1	14	14	1	15	0,1	0,2	0,1	82
2	—	2	10	1	11	12	1	13	0,1	0,2	0,1	85
1.286	45	1.331	2.179	104	2.283	3.465	149	3.614	34,7	35,4	34,7	78, 81, 86, 87
1.282	44	1.326	2.093	102	2.195	3.375	146	3.521	33,8	34,7	33,8	86
5	2	7	119	15	134	124	17	141	1,2	4,0	1,4	88, 89
40	1	41	171	5	176	211	6	217	2,1	1,4	2,1	
—	—	—	3	—	3	3	—	3	..	—	..	90
5	—	5	8	—	8	13	—	13	0,1	—	0,1	91
—	—	—	56	—	56	56	—	56	0,6	—	0,5	92
4	—	4	22	1	23	26	1	27	0,3	0,2	0,3	93

legittimi. (**). Compresi 2.124 morti nel 1° anno di vita, per i quali fu dichiarata ignota la filiazione. (a) tracheo-bronchiali. (c) o il cui carattere maligno non è specificato. (d) della nutrizione, delle ghiandole endocrine e altre malattie generali. (e) e degli organi

Segue Tav. 152. — Morti e mortalità nel primo anno di

NUMERI DELL'ELENCO NOSOLOGICO (Nom. intern.)	CAUSE DI MORTE (a)	E T A								
		0-6 GIORNI			7-13 GIORNI			14-29 GIORNI		
		legit- timi	illegit- timi	TOTALE	legit- timi	illegit- timi	TOTALE	legit- timi	illegit- timi	TOTALE
1	2	3	4	5	6	7	8	9	10	11
95	Altre malattie del cuore.	—	—	—	8	1	9	8	—	8
98	Ca-grena	—	—	—	—	—	—	3	—	3
dal 99 al 103	Altre mal. dell'app. circolatorio . . .	1	—	1	5	—	5	6	—	6
	VIII. - Malattie dell'app. respiratorio	607	29	636	1.012	53	1.065	2.031	132	2.163
106	Bronchiti.	152	1	153	271	16	287	503	19	522
107, 108, 109	Polmoniti	432	27	459	714	37	751	1.506	113	1.619
110	Pleuriti	—	—	—	—	—	—	1	—	1
104, 105, 111 al 114	Altre mal appar. resp., escl. la t.b.c. .	23	1	24	27	—	27	21	—	21
	IX. - Malattie dell'app. digerente .	242	9	251	447	33	480	1.446	154	1.600
117	Ulcera dello stom. e del duodeno . .	—	—	—	—	—	—	—	—	—
119	Enter. al disotto dei due anni . . .	186	6	192	364	31	395	1.319	134	1.453
121	Appendicite	—	—	—	—	—	—	—	—	—
122	Ernia, occlusione intestinale. . . .	34	2	36	28	—	28	33	1	34
124	Cirrosi del fegato.	—	—	—	—	—	—	—	—	—
125, 126, 127	Altre mal. del fegato e vie biliari (b)	—	—	—	3	1	4	13	1	14
115, 116, 118, 123, 128, 129	Altre mal. dell'apparato digerente. .	22	1	23	52	1	53	81	18	99
	X. - Malattie dell'app. urin. e genit.	—	—	—	26	2	28	68	5	73
130, 131, 132	Nefriti.	—	—	—	22	2	24	50	4	54
133	Altre malattie dei reni, ecc. (c) . . .	—	—	—	2	—	2	7	—	7
134	Calcolosi delle vie urinarie.	—	—	—	—	—	—	—	—	—
135	Mal. della vescica, esclusi i tumori .	—	—	—	2	—	2	3	1	4
136	Mal. dell'uretra, asc. urinoso, ecc. .	—	—	—	—	—	—	1	—	1
138, 139	Malattie degli organi genitali (d) . .	—	—	—	—	—	—	7	—	7
	XII. - Malattie della pelle e del tes. cell.	3	1	4	21	2	23	79	3	82
151, 152, 153	Mal. della pelle e del tessuto cellul. .	3	1	4	21	2	23	79	3	82
	XIII. - Malattie delle ossa e org. locom.	—	—	—	2	—	2	5	—	5
154, 155, 156	Mal. delle ossa e org. della locom. (e)	—	—	—	2	—	2	5	—	5
	XIV. - Vizi di conform. congeniti .	1.268	59	1.327	401	12	413	369	22	391
157	Vizi di conformazione congeniti . .	1.268	59	1.327	401	12	413	369	22	391
	XV. - Malattie dell'infanzia . . .	17.059	977	18.036	3.792	249	4.041	3.849	307	4.156
158	Debolezza congenita	4.742	181	4.923	1.636	84	1.720	1.775	94	1.869
159	Nascita prematura (escl. i nati morti)	7.914	629	8.543	1.387	122	1.509	1.220	135	1.355
160	Conseguenze del parto	1.267	54	1.321	35	1	36	24	5	29
161	Altre mal. speciali dell'infanzia . . .	3.136	113	3.249	734	42	776	830	73	903
	XVII. - Morti violente e accidentali	12	18	30	2	1	3	11	2	13
dal 172 al 175	Omicidio (1)	5	16	21	—	1	1	1	1	2
dal 176 al 194	Morti accidentali.	5	—	5	2	—	2	9	1	10
195	Altre morti violente (f).	2	2	4	—	—	—	1	—	1
	XVIII. - Cause di morte non determ.	191	14	205	30	5	35	41	3	44
199, 200	Morte improv. e cause non specificate o mal definite	191	14	205	30	5	35	41	3	44

(*) Cfr. la nota (*) a pag. 268. (**) Cfr. la nota (**) a pag. 269.

(a) Cfr. la corrispondente nota a pag. 268. (b) compresi i calcoli biliari. (c) dei bacinetti e degli ureteri. (d) non indicate come veneree. (e) esclusa la

vita, per cause, età e filiazione, 1939. — Regno.

A L L A M O R T E									PER 10.000 NATI VIVI DELLA STESSA FILIAZIONE			NUMERI DELL'ELENCO NOSOLOGICO (Nom. intern.)
MENO DI 1 MESE			DA 1 MESE A MENO DI 1 ANNO			IN COMPLESSO			legit- timi	illegit- timi	TOTALE	
legit- timi	illegit- timi	TOTALE	legit- timi	illegit- timi	TOTALE	legit- timi (*)	illegit- timi (**)	TOTALE				
12	13	14	15	16	17	18	19	20	21	22	23	24
16	1	17	49	1	50	65	2	67	0,7	0,5	0,6	95
3	—	3	8	—	8	11	—	11	0,1	—	0,1	98
12	—	12	25	3	28	37	3	40	0,4	0,7	0,4	dal 99 al 103
3.650	214	3.864	20.943	1.122	22.065	24.593	1.336	25.929	246,4	317,5	249,3	
926	36	962	2.872	116	2.988	3.798	152	3.950	38,1	36,1	38,0	106
2.652	177	2.829	17.809	981	18.790	20.461	1.158	21.619	205,0	275,2	207,8	107, 108, 109
1	—	1	109	12	121	110	12	122	1,1	2,9	1,2	110
71	1	72	153	13	166	224	14	238	2,2	3,3	2,3	104, 105, dal 111 al 114
2.135	196	2.331	25.257	1.409	26.666	27.392	1.605	28.997	274,4	381,4	278,8	
—	—	—	2	—	2	2	—	2	..	—	..	117
1.869	171	2.040	24.390	1.358	25.748	26.259	1.529	27.788	263,1	363,3	267,1	119
—	—	—	7	—	7	7	—	7	0,1	—	0,1	121
95	3	98	178	13	191	273	16	289	2,7	3,8	2,8	122
—	—	—	9	1	10	9	1	10	0,1	0,2	0,1	124
16	2	18	121	3	124	137	5	142	1,4	1,2	1,4	125, 126, 127
155	20	175	550	34	584	705	54	759	7,1	12,8	7,3	115, 116, 118, 123, 128, 129
94	7	101	778	40	818	872	47	919	8,7	11,2	8,8	
72	6	78	662	32	694	734	38	772	7,4	9,0	7,4	130, 131, 132
9	—	9	60	4	64	69	4	73	0,7	1,0	0,7	133
—	—	—	1	—	1	1	—	1	..	—	..	134
5	1	6	46	4	50	51	5	56	0,5	1,2	0,5	135
1	—	1	—	—	—	1	—	1	..	—	..	136
7	—	7	9	—	9	16	—	16	0,2	—	0,2	138, 139
103	6	109	353	45	398	456	51	507	4,6	12,1	4,9	
103	6	109	353	45	398	456	51	507	4,6	12,1	4,9	151, 152, 153
7	—	7	47	3	50	54	3	57	0,5	0,7	0,5	
7	—	7	47	3	50	54	3	57	0,5	0,7	0,5	154, 155, 156
2.038	93	2.131	873	31	904	2.911	124	3.035	29,2	29,5	29,2	
2.038	93	2.131	873	31	904	2.911	124	3.035	29,2	29,5	29,2	157
24.700	1.533	26.233	2.287	247	2.534	26.987	1.780	28.767	270,4	423,0	276,5	
8.153	359	8.512	1.128	96	1.224	9.281	455	9.736	93,0	108,1	93,6	158
10.521	886	11.407	387	80	467	10.908	966	11.874	109,3	229,6	114,1	159
1.326	60	1.386	7	—	7	1.333	60	1.393	13,4	14,3	13,4	160
4.700	228	4.928	765	71	836	5.465	299	5.764	54,8	71,1	55,4	161
25	21	46	174	11	185	199	32	231	2,0	7,6	2,2	
6	18	24	4	—	4	10	18	28	0,1	4,3	0,3	dal 172 al 175
16	1	17	170	10	180	186	11	197	1,9	2,6	1,9	dal 176 al 194
3	2	5	—	1	1	3	3	6	..	0,7	0,1	195
262	22	284	254	12	266	516	34	550	5,2	8,1	5,3	
262	22	284	254	12	266	516	34	550	5,2	8,1	5,3	199, 200

tubercolosi e il reumatismo. (f) di cui la natura (omicidio, accidente) è sconosciuta. (1) Cfr. la nota (1) a pag. 136.

TAV. 153. — Morti nella prima settimana di vita,

NUMERI DELL'ELENCO NOSOLOGICO (Nom. dett.)	CAUSE DI MORTE (*)	E T A					
		MENO DI 1 GIORNO		1 GIORNO		2 GIORNI	
		MF	F	MF	F	MF	F
1	2	3	4	5	6	7	8
10	Difterite	—	—	—	—	1	1
11	Influenza	1	—	1	1	5	4
	a) con complicazioni polmonari dichiarate	1	—	1	1	4	3
	b) senza indicazione di complicazioni polmonari.	—	—	—	—	1	1
15	Risipola	—	—	1	—	1	1
16	Poliomielite anteriore acuta e polioencefalite acuta.	—	—	1	—	—	—
22	Tetano	—	—	—	—	1	—
34	Sifilide	81	33	23	10	24	12
	a) congenita.	80	32	23	10	24	12
	c) non specificata.	1	1	—	—	—	—
36 a	Setticemia non puerperale	—	—	1	—	—	—
43	Micosi.	1	—	1	1	—	—
54 b	Tumori non maligni degli altri organi (esclusi gli org. gen. della donna)	—	—	—	—	—	—
55 b	Tumori di altri organi il cui carattere maligno non è specificato	—	—	—	—	—	—
66 d	Tetania	4	1	5	2	6	1
67	Malattie del timo.	8	5	5	3	7	5
70	Stati emorragipari.	4	1	—	—	1	—
	a) porpora primitiva.	2	—	—	—	—	—
	b) emofilia	2	1	—	—	1	—
82 c	Emiplegia e altre paralisi senza indic. di causa	—	—	1	1	—	—
86	Convulsioni.	77	36	89	33	105	43
103	Altre malattie dell'apparato circolatorio.	—	—	1	1	—	—
104	Malattie delle fosse nasali e annessi	—	—	1	—	—	—
105	Malattie della laringe.	1	1	2	—	—	—
106	Bronchite.	5	4	11	3	27	15
	a) acuta.	2	2	2	1	11	5
	c) non specificata.	3	2	9	2	16	10
107	Broncopolmonite, compresa la bronchite capillare.	18	7	38	13	75	22
111	Congestione, edema, ecc. del polmone (a).	3	1	4	3	1	—
115	Malattie della cavità boccale, ecc. (b)	1	—	1	1	—	—
116	Malattie dell'esofago	—	—	—	—	—	—
118	Altre malattie dello stomaco (cancro eccettuato).	—	—	1	1	—	—
119	Enteriti.	11	5	13	5	35	14
122	Ernia, occlusione intestinale.	1	1	8	3	3	2
	a) ernia.	1	1	4	1	1	1
	b) occlusione intestinale.	—	—	4	2	2	1
123	Altre malattie dell'intestino.	—	—	2	—	—	—
129	Peritonite senza causa indicata.	—	—	—	—	1	—
152	Flemmone, ascesso caldo.	—	—	—	—	—	—
153	Altre malattie della pelle, ecc. (c).	—	—	—	—	1	1
157	Vizi di conformazione congeniti (d).	475	226	215	79	234	118
	a) idrocefalia.	50	23	12	8	4	2
	b) spina bifida e meningocele.	57	34	20	10	33	23
	c) malformazioni congenite del cuore.	184	78	112	32	126	59
	d) mostruosità.	77	48	25	10	10	6
	e) altre.	107	43	46	19	61	28
158	Debolezza congenita.	1.514	683	816	355	871	404
159	Nascita prematura (d).	4.000	1.660	1.448	665	1.228	543
160	Conseguenze del parto (d).	940	385	154	53	118	42
	a) con ind. di op. cesarea	5	3	1	—	—	—
	b) senza ind. di op. cesarea.	935	382	153	53	118	42
161	Altre malattie speciali dell'infanzia.	1.444	612	444	177	459	176
	a) atelectasia.	61	26	21	9	22	9
	b) ittero dei neonati	9	3	23	7	62	23
	c) sclerema ed altre.	1.374	583	400	161	375	144
172	Infanticidio	18	5	—	—	3	1
	a) subito dopo la nascita.	18	5	—	—	—	—
	b) altri, prima di un anno.	—	—	—	—	3	1
179	Altri avvelenamenti accidentali acuti (eccettuati quelli da gas).	—	—	—	—	—	—
182	Per soffocazione meccanica accidentale.	—	—	—	—	—	—
186	Per lesioni accidentali da caduta, ecc. (e).	1	—	—	—	—	—
190	Per freddo eccessivo.	—	—	—	—	—	—
194 b	Per altri accidenti (esclusi corpi estranei).	2	—	—	—	—	—
195	Morte violenta, ecc. (f).	3	3	—	—	1	1
199	Morte improvvisa.	8	3	9	3	5	1
200	Cause non specificate o mal definite	83	36	27	11	28	6
	COMPLESSO	8.704	3.708	3.323	1.424	3.241	1.413

(*) In questo Elenco sono indicate soltanto quelle voci e sottovoci per le quali, nell'anno 1939, si verificarono casi di morte.

(a) embolia, infarto emorragico e trombosi. (b) dei suoi annessi, della faringe, delle tonsille, comprese le vegetazioni adenoidi. (c) dei suoi annessi

per cause, età e sesso, 1939. — Regno.

A L L A M O R T E

A L L A M O R T E									NUMERI DELL'ELENCO NOSOLOGICO (Nom. dett.)		
3 GIORNI		4 GIORNI		5 GIORNI		6 GIORNI		IN COMPLESSO			
MF	F	MF	F	MF	F	MF	F	M		F	MF
9	10	11	12	13	14	15	16	17	18	19	20
—	—	—	—	—	—	—	—	—	—	—	—
4	1	3	1	3	1	3	1	11	1	1	10
4	1	1	—	3	1	—	—	9	6	15	11
—	—	2	1	—	—	2	1	2	3	5	a
3	—	1	—	1	—	—	—	6	1	7	b
—	—	—	—	1	—	—	—	2	—	2	15
2	1	3	2	6	—	13	1	21	4	25	16
18	9	7	4	9	5	17	6	100	79	179	22
18	9	7	4	9	5	17	6	100	78	178	34
—	—	—	—	—	—	—	—	—	1	1	a
1	—	1	—	2	1	2	—	6	1	7	c
—	—	1	1	2	1	1	—	2	3	5	36 a
—	—	1	1	—	—	—	—	1	1	2	43
—	—	—	—	1	—	—	—	1	—	1	54 b
7	2	2	—	4	1	10	5	26	12	38	55 b
4	2	5	3	4	3	2	2	12	23	35	66 d
2	—	—	—	2	1	1	1	7	3	10	67
1	—	—	—	1	—	1	—	4	1	5	70
1	—	—	—	1	1	—	—	3	2	5	a
—	—	—	—	—	—	—	—	—	1	1	b
91	33	65	32	69	26	67	22	338	225	563	82 c
—	—	—	—	—	—	—	—	—	1	1	86
—	—	—	—	—	—	—	—	1	—	1	103
2	1	—	—	2	1	2	—	6	3	9	104
22	14	27	12	36	17	25	10	78	75	153	105
10	7	10	3	18	10	14	6	33	34	67	106
12	7	17	9	18	7	11	4	45	41	86	a
92	31	71	31	89	41	76	33	281	178	459	c
1	—	2	1	1	1	2	1	7	7	14	107
—	—	1	1	1	1	2	2	2	4	6	111
—	—	—	—	1	—	—	—	1	—	1	115
2	1	3	2	3	1	2	1	5	6	11	116
28	14	29	12	36	16	40	17	109	83	192	118
9	5	5	2	8	4	2	1	18	18	36	119
—	—	1	—	2	1	—	—	5	4	9	122
9	5	4	2	6	3	2	1	13	14	27	a
1	1	—	—	—	—	—	—	2	—	—	b
—	—	1	1	—	—	—	—	1	1	2	123
1	1	—	—	—	—	—	—	—	—	—	129
1	1	—	—	1	—	—	—	—	—	—	152
135	55	105	49	96	35	67	29	736	591	1.327	153
1	1	5	1	3	1	3	—	42	36	78	157
23	10	20	10	20	11	19	9	85	107	192	a
54	24	42	22	33	14	24	10	336	239	575	b
2	1	2	—	1	—	—	—	52	65	117	c
55	19	36	16	39	9	21	10	221	144	365	d
613	285	441	227	357	158	311	146	2.665	2.258	4.923	e
724	345	432	217	383	170	328	158	4.785	3.758	8.543	158
52	18	25	8	19	7	13	6	802	519	1.321	159
—	—	—	—	—	—	—	—	5	4	9	a
50	17	25	8	19	7	12	6	797	515	1.312	b
315	128	233	91	177	87	177	76	1.902	1.347	3.249	161
18	10	11	6	5	1	5	1	81	62	143	a
73	23	76	30	56	25	62	24	226	135	361	b
224	95	146	55	116	61	110	51	1.595	1.150	2.745	c
—	—	—	—	—	—	—	—	15	6	21	172
—	—	—	—	—	—	—	—	13	5	18	a
—	—	—	—	—	—	—	—	2	1	3	b
—	—	—	—	—	—	—	—	—	—	—	179
1	1	—	—	—	—	—	—	—	1	1	182
—	—	—	—	—	—	—	—	1	—	1	186
1	—	—	—	—	—	—	—	2	—	2	190
—	—	—	—	—	—	—	—	—	—	—	194 b
—	—	—	—	—	—	—	—	—	4	4	195
6	3	1	—	2	1	—	—	20	11	31	199
14	6	10	3	8	3	4	—	109	65	174	200
2.152	958	1.475	701	1.324	582	1.167	517	12.083	9.303	21.386	

e del tessuto cellulare. (d) non compresi i nati morti. (e) schiacciamento, frana. (f) di cui la natura (accidente, omicidio) è sconosciuta.

TAV. 154. — Morti nel primo anno di vita, per alcuni gruppi di cause e per mesi, 1939. — Regno e Compartimenti.

REGNO E COMPARTIMENTI	GENNAIO	FEBBRAIO	MARZO	APRILE	MAGGIO	GIUGNO	LUGLIO	AGOSTO	SETTEMBRE	OTTOBRE	NOVEMBRE	DICEMBRE	ANNO
1	2	3	4	5	6	7	8	9	10	11	12	13	14
COMPLESSO DELLE CAUSE													
Piemonte	438	392	349	309	339	272	361	405	297	269	266	291	3.988
Liguria	165	136	136	118	105	90	111	131	93	73	102	108	1.368
Lombardia	1.094	990	1.001	799	747	812	1.613	1.709	1.290	904	707	840	12.506
Venezia Tridentina	118	102	116	96	101	78	82	99	101	97	69	89	1.148
Veneto	754	672	728	520	484	533	637	643	652	539	490	648	7.300
Venezia Giulia e Zara	226	197	171	115	122	95	102	189	174	129	121	148	1.789
Emilia	544	480	537	431	335	343	323	307	406	372	332	358	4.768
Toscana	379	337	368	272	263	224	201	268	278	223	234	292	3.339
Marche	245	239	263	179	150	145	156	130	224	182	127	189	2.229
Umbria	138	149	151	85	100	67	73	68	95	84	76	100	1.186
Lazio	576	455	479	390	334	315	542	556	469	401	370	444	5.331
Abruzzi e Molise	407	321	406	278	221	223	526	651	514	349	301	385	4.582
Campania	1.105	963	998	770	737	1.172	1.930	1.629	1.155	922	862	967	13.210
Puglie	1.077	932	850	655	698	1.295	1.762	914	704	770	712	909	11.278
Lucania	244	186	189	169	157	176	460	360	214	193	164	201	2.713
Calabria	595	513	486	390	359	423	1.127	990	712	535	502	508	7.140
Sicilia	1.247	1.055	935	690	681	998	2.039	1.499	1.308	1.439	1.021	977	13.889
Sardegna	279	241	281	195	140	153	287	321	390	368	233	239	3.127
REGNO	9.631	8.360	8.444	6.461	6.073	7.414	12.332	10.869	9.076	7.849	6.689	7.693	100.891
<i>Malattie dell'apparato respiratorio (a)</i>													
Piemonte	193	155	114	94	91	48	67	39	39	48	60	67	1.015
Liguria	68	50	48	38	28	22	24	22	16	8	15	25	364
Lombardia	461	416	343	238	203	195	217	205	172	189	174	239	3.052
Venezia Tridentina	42	31	35	27	22	11	8	8	9	15	20	17	245
Veneto	261	190	185	152	126	118	87	82	73	88	110	160	1.632
Venezia Giulia e Zara	93	67	60	30	33	22	17	24	26	26	18	36	452
Emilia	203	191	179	124	73	95	45	39	52	45	56	71	1.173
Toscana	132	91	94	60	55	34	27	29	28	21	36	55	662
Marche	76	70	68	47	32	35	26	17	34	23	21	38	487
Umbria	53	41	50	30	20	14	7	9	12	10	9	17	272
Lazio	226	159	164	144	91	65	91	85	79	60	85	121	1.370
Abruzzi e Molise	135	102	106	78	48	48	65	71	65	60	56	96	930
Campania	455	422	376	290	227	289	376	321	239	232	265	330	3.822
Puglie	435	337	267	211	197	332	454	214	155	176	188	305	3.271
Lucania	112	76	79	55	40	47	67	65	51	47	54	77	770
Calabria	223	180	176	135	119	119	170	145	156	115	140	171	1.849
Sicilia	573	484	395	288	226	259	323	257	223	234	254	329	3.845
Sardegna	96	106	106	65	33	36	37	37	45	58	37	62	718
REGNO	3.837	3.168	2.845	2.106	1.664	1.789	2.108	1.669	1.474	1.455	1.598	2.216	25.929

(a) Dal n. 104 al 114 dell'elenco nosologico.

Segue Tav. 154. — Morti nel primo anno di vita, per alcuni gruppi di cause e per mesi, 1939. — Regno e Compartimenti.

REGNO E COMPARTIMENTI	GENNAIO	FEBBRAIO	MARZO	APRILE	MAGGIO	GIUGNO	LUGLIO	AGOSTO	SETTEMBRE	OTTOBRE	NOVEMBRE	DICEMBRE	ANNO
1	2	3	4	5	6	7	8	9	10	11	12	13	14

Malattie dell'apparato digerente (a)

Piemonte	40	32	33	47	43	67	151	198	121	79	49	55	915
Liguria	16	8	7	7	10	6	24	53	38	18	12	14	213
Lombardia	101	90	87	113	114	206	924	1.058	705	287	138	131	3.954
Venezia Tridentina . .	13	14	14	11	23	14	36	41	42	29	9	12	258
Veneto	51	53	51	50	57	122	255	256	270	148	84	72	1.469
Venezia Giulia e Zara .	14	15	11	7	11	10	36	77	68	31	18	10	308
Emilia	42	25	34	42	30	34	79	78	167	90	45	44	710
Toscana	16	15	19	21	16	23	40	90	102	67	31	31	471
Marche	22	17	10	14	13	21	37	53	105	84	21	21	418
Umbria	8	8	7	7	7	12	15	24	44	29	17	9	187
Lazio	41	35	38	34	44	95	247	272	198	137	66	63	1.270
Abruzzi e Molise . . .	43	33	49	41	24	63	301	390	275	131	68	62	1.480
Campània	104	65	77	97	133	547	1.115	877	543	305	173	138	4.174
Puglie	108	100	98	98	211	629	906	392	290	262	202	142	3.438
Lucania	21	15	26	25	24	66	286	206	86	74	36	34	899
Calabria	76	54	51	53	68	139	688	603	355	221	146	108	2.562
Sicilia	136	98	99	89	167	440	1.256	843	712	732	380	243	5.195
Sardegna	40	21	34	25	19	44	152	189	230	198	74	50	1.076
REGNO	892	698	745	781	1.014	2.538	6.548	5.700	4.351	2.922	1.569	1.239	28.997

Restanti cause

Piemonte	205	205	202	168	205	157	143	168	137	142	157	169	2.058
Liguria	81	78	81	73	67	62	63	56	39	47	75	69	791
Lombardia	532	484	571	448	430	411	472	446	413	428	395	470	5.500
Venezia Tridentina . . .	63	57	67	58	56	53	38	50	50	53	40	60	645
Veneto	442	429	492	318	301	293	295	305	309	303	296	416	4.199
Venezia Giulia e Zara . .	119	115	100	78	78	63	49	88	80	72	85	102	1.029
Emilia	299	264	324	265	232	214	199	190	187	237	231	243	2.885
Toscana	231	231	255	191	192	167	134	149	148	135	167	206	2.206
Marche	147	152	185	118	105	89	93	60	85	75	85	130	1.324
Umbria	77	100	94	48	73	41	51	35	39	45	50	74	727
Lazio	309	261	277	212	199	155	204	199	192	204	219	260	2.691
Abruzzi e Molise	229	186	251	159	149	112	160	190	174	158	177	227	2.172
Campània	546	476	545	383	377	336	439	431	373	385	424	499	5.214
Puglie	534	495	485	346	290	334	402	308	259	332	322	462	4.569
Lucania	111	95	84	89	93	63	107	89	77	72	74	90	1.044
Calabria	296	279	259	202	172	165	269	242	201	199	216	229	2.729
Sicilia	538	473	441	313	288	299	460	399	373	473	387	405	4.849
Sardegna	143	114	141	105	88	73	98	95	115	112	122	127	1.333
REGNO	4.902	4.494	4.854	3.574	3.395	3.087	3.676	3.500	3.251	3.472	3.522	4.238	45.965

(a) Dal n. 115 al 129 dell'elenco nosologico.

CAPITOLO VIII. — MORTI VIOLENTE (accidentali, omicidi, suicidi).

TAV. 155. — Mortalità per cause violente accidentali (1). — Regno e Compartimenti.

COMPARTIMENTI E REGNO	PER 100.000 ABITANTI							NUMERI INDICI													
	1900- 1902	1910- 1912	1920- 1922	1930- 1932 (*)	1935- 1937 (**)	1938 (***)	1939	Mortalità triennio 1900-02 = 100						Mortalità del Regno = 100							
								1910- 1912	1920- 1922	1930- 1932	1935- 1937	1938	1939	1900- 1902	1910- 1912	1920- 1922	1930- 1932	1935- 1937	1938	1939	
1	2	3	4	5	6	7	8	9	10	11	12	13	14	15	16	17	18	19	20	21	
Piemonte	36,1	33,0	34,9	37,3	38,7	36,9	37,6	91	97	103	107	102	104	112	104	115	111	116	114	120	
Liguria	35,1	31,6	35,6	32,8	34,6	31,5	30,4	90	102	93	99	90	87	109	99	118	97	103	97	97	
Lombardia	32,6	34,2	32,5	38,0	38,2	34,8	33,9	105	100	117	117	107	104	101	108	107	113	114	107	108	
Venezia Tridentina	—	—	—	50,0	55,5	56,1	51,1	—	—	—	—	—	—	—	—	—	148	166	173	163	
Veneto	29,1	30,3	33,2	32,0	33,4	34,7	30,8	104	114	110	115	119	106	90	95	110	95	107	107	98	
Venezia Giulia e Zara	—	—	—	42,2	46,8	47,2	42,4	—	—	—	—	—	—	—	—	—	125	140	145	135	
Emilia	29,8	31,0	31,4	34,8	34,8	32,7	30,5	104	105	117	117	110	102	92	97	104	103	104	101	97	
Toscana	28,4	27,5	29,7	30,4	31,3	30,0	28,2	97	105	107	110	106	99	88	87	98	90	94	92	90	
Marche	33,1	33,4	32,7	36,4	31,5	29,1	29,6	101	99	110	95	88	89	103	105	108	108	94	90	94	
Umbria	36,9	36,9	33,5	37,6	39,9	33,9	39,6	100	91	102	108	92	107	114	116	111	111	119	104	126	
Lazio	34,5	32,8	32,1	35,8	35,7	37,1	33,2	95	93	104	103	107	96	107	103	106	106	107	114	106	
Abruzzi e Molise	35,7	33,7	30,2	33,6	31,4	30,9	30,5	94	84	94	88	85	85	111	106	100	100	94	95	97	
Campania	34,6	36,1	30,2	31,6	29,4	29,0	28,9	104	87	91	85	84	83	107	114	100	94	88	89	92	
Puglie	29,7	29,4	25,4	27,6	26,0	27,6	27,3	99	86	93	88	93	92	92	84	82	82	78	85	87	
Lucania	46,5	42,1	36,8	40,7	32,5	35,4	30,3	91	79	88	70	76	65	144	132	121	121	97	109	97	
Calabria	34,3	34,5	27,6	32,3	28,9	26,9	28,8	101	80	94	84	78	84	106	109	91	96	86	83	92	
Sicilia	28,7	26,4	20,9	26,5	24,7	23,5	23,7	92	73	92	86	82	82	89	83	69	78	74	72	75	
Sardegna	29,5	27,2	25,0	33,2	32,3	35,2	37,6	92	85	113	110	120	127	91	86	83	98	97	109	120	
REGNO (a)	32,3	31,8	30,3	33,8	33,4	32,5	31,4	99	94	103	101	98	96	100	100	100	100	100	100	100	

TAV. 156. — Morti per cause accidentali, secondo il mese di morte, 1939. — Regno.

MESE IN CUI AVVENNE IL DECESSO	MORSI O PUNTURE DI ANIMALI VELENOSSI	SOSTANZE ALIMENTARI GUSTATE	GAS TOSSICI	ALTRI AVELENA- MENTI ACUTI	INCENDI	USTIONI, ESCLUSE LE MORTI PER INCENDI	SOFFOCAMENTO MECCANICO	ANNEGAMENTO	ARMI DA FUOCO	ARMI DA PUNTA E TAGLIO	CADUTA, SCIACCIAMENTO, FRANA	VIOLENZE DI ANIMALI	FREDDO ECCESSIVO	CALORE ECCESSIVO	FULMINAZIONE	ALTRI ACCIDENTI DA CORRENTE ELETR.	CORPI ESTRANEI	ALTRE	COMPLESSO
1	2	3	4	5	6	7	8	9	10	11	12	13	14	15	16	17	18	19	20
Gennaio	—	1	22	5	11	234	13	58	26	—	506	6	34	—	1	13	2	55	990
Febbraio	1	1	11	6	8	179	4	62	12	7	500	7	15	—	3	17	2	46	881
Marzo	—	1	14	9	9	174	10	53	13	5	564	10	30	—	3	13	4	40	952
Aprile	—	3	27	12	—	135	7	108	12	5	668	11	—	3	9	11	3	36	1.050
Maggio	—	—	7	9	2	96	4	125	14	3	630	10	—	4	38	17	—	44	1.003
Giugno	—	5	9	12	1	77	3	253	13	2	799	24	1	24	7	18	1	59	1.308
Luglio	5	2	12	20	7	85	12	326	10	9	927	33	—	128	9	35	1	72	1.693
Agosto	—	2	15	13	7	111	9	244	15	7	889	25	—	25	28	30	3	98	1.521
Settembre	—	12	11	12	3	85	10	139	27	7	607	15	1	—	41	35	1	97	1.103
Ottobre	1	37	21	5	7	116	6	81	31	3	588	14	6	2	15	23	2	93	1.051
Novembre	—	8	14	12	3	144	11	91	31	—	522	3	6	—	3	24	5	90	967
Dicembre	1	2	11	7	—	216	11	62	17	4	512	5	36	1	5	12	1	95	1.000
TOTALE	8	74	174	122	—	1.652	100	1.602	221	55	7.712	163	129	187	162	248	25	825	13519

(1) Compresi i decessi per causa violenta, la cui natura (suicidio, omicidio, accidente) è sconosciuta.

(*) Esclusi i morti nei terremoti avvenuti il 23 luglio e il 30 ottobre 1930. — (**) Esclusi, nel 1935, le vittime dovute ad alluvione, nel 1936, le vittime del terremoto avvenuto il 18 ottobre ed un morto per nubifragio e, nel 1937, due morti per ciclone e nubifragio. — (***) Esclusi due morti per ciclone.

(a) Cfr. la corrispondente nota a pag. 142.

TAV. 157. — Morti per cause accidentali indicate come dipendenti da infortunio sul lavoro. — Regno.

SPECIE DELL'INFORTUNIO 1	1937		1938		1939	
	M	F	M	F	M	F
	2	3	4	5	6	7
Morsi o punture d'animali velenosi	1	—	3	2	1	2
Assorbimento di gas irrespirabili o tossici	51	4	60	—	34	4
Altri avvelen. acuti (esclusi quelli da gas)	3	—	1	—	2	—
Per incendio	7	—	9	2	5	—
Per ustioni (escluse quelle per incendio)	78	9	85	5	44	6
Per soffocazione meccanica	2	—	2	1	2	—
Per annegamento	103	13	85	10	41	10
Per trauma da arma da fuoco (escluse le ferite di guerra)	11	—	6	—	5	—
Per trauma da arma da punta o da taglio (escluse le ferite di guerra)	14	1	9	1	8	1
Per lesioni da caduta, schiacciamento, frana	1.951	107	2.023	138	1.510	137
Per cataclisma	—	—	1	—	—	—
Per violenze di animali	107	5	102	9	52	6
Per freddo eccessivo	1	—	3	—	2	—
Per caldo eccessivo	19	4	34	7	28	16
Per fulmine	72	8	43	8	47	13
Per accidenti dovuti alla corrente elettrica	111	—	128	2	70	—
Per altri accidenti :						
a) corpi estranei	—	—	—	—	—	—
b) altri	456	17	569	20	248	20
COMPLESSO	2.987	168	3.163	205	2.099	215

TAV. 158. — Morti per cause accidentali in miniere o cave o determinate da macchine. — Regno.

ANNI 1	IN MINIERE O CAVE						DETERMINATE DA MACCHINE					
	Cifre assolute			% morti da causa violenta accidentale (a)			Cifre assolute			% morti da causa violenta accidentale (a)		
	M	F	MF	M	F	MF	M	F	MF	M	F	MF
2	3	4	5	6	7	8	9	10	11	12	13	
1931.....	70	2	72	0,7	0,1	0,5	94	10	104	0,9	0,3	0,8
1932.....	72	7	79	0,7	0,2	0,6	133	9	142	1,3	0,3	1,0
1933.....	94	—	94	0,9	—	0,7	118	13	131	1,2	0,4	1,0
1934.....	100	—	100	1,0	—	0,7	119	4	123	1,1	0,1	0,9
1935.....	140	—	140	1,3	—	0,9	146	11	157	1,3	0,3	1,1
1936.....	156	2	158	1,5	0,1	1,2	117	8	125	1,1	0,2	0,9
1937.....	198	1	199	1,8	..	1,4	118	9	127	1,1	0,3	0,9
1938.....	199	—	199	1,9	—	1,4	114	11	125	1,1	0,3	0,9
1939.....	233	1	234	2,2	..	1,7	123	6	129	1,2	0,2	1,0

TAV. 159. — Morti per infortunio causato da ubbriachezza e da epilessia. — Regno.

SPECIE DELL'INFORTUNIO 1	UBBRIACHEZZA														EPILESSIA							
	1932		1933		1934		1935		1936		1937		1938		1939		1937		1938		1939	
	MF	F	MF	F	MF	F	MF	F	MF	F	MF	F	MF	F	MF	F	MF	F	MF	F	MF	F
2	3	4	5	6	7	8	9	10	11	12	13	14	15	16	17	18	19	20	21	22	23	
Assorbimento di gas tossici	—	—	—	—	—	—	—	—	—	—	—	—	1	—	—	—	—	—	—	—	—	—
Soffocazione meccanica	—	—	1	—	—	—	3	—	1	—	3	—	1	—	1	—	—	4	2	6	—	—
Annegamento	2	—	2	—	3	—	1	—	3	—	2	—	1	—	2	—	18	5	14	4	15	6
Freddo	7	—	9	—	2	—	8	—	3	—	10	1	11	—	4	—	1	—	1	—	2	—
Caldo	—	—	—	—	—	—	—	—	1	—	1	—	—	—	—	—	—	—	—	—	1	—
Caduta	28	—	10	—	17	2	10	—	24	3	11	1	12	2	17	—	9	2	5	3	14	4
Ustioni, escluse le morti per incendio	2	2	1	—	1	—	—	—	1	—	—	—	—	1	1	—	17	7	6	5	10	6
Altri accidenti	—	—	—	—	3	—	1	—	3	1	1	—	1	—	2	—	—	—	—	—	3	1

(a) Esclusi i morti per causa violenta, la cui natura (suicidio, omicidio, accidente) è sconosciuta, ed i morti per cataclisma.

TAV. 160. — Morti per infortuni causati da mezzi mec

MEZZI DI TRASPORTO	PIEMONTE		LIGÙRIA		LOMBARDIA		VENÈZIA TRIDENTINA		VÈNETO		VENÈZIA GIÙLIA E ZARA		EMILIA		TOSCANA		MARCHE	
	MF	F	MF	F	MF	F	MF	F	MF	F	MF	F	MF	F	MF	F	MF	F
1	2	3	4	5	6	7	8	9	10	11	12	13	14	15	16	17	18	19
Automobile.	140	25	51	9	256	40	26	2	147	30	50	12	147	28	86	18	37	7
Motocicletta.	32	6	6	1	76	9	5	2	47	10	14	2	46	2	24	2	15	1
Ferrovia.	50	10	13	3	104	13	7	2	35	4	14	5	35	5	29	4	11	4
Tramvia.	21	3	9	3	41	7	—	—	11	2	3	1	4	—	4	1	—	—
Autocarro.	40	9	10	—	76	7	1	—	22	4	15	2	23	6	24	5	7	1
Bicicletta.	43	7	10	4	46	9	10	1	37	6	11	2	27	11	26	5	14	3
Ascensore.	1	—	—	—	1	—	—	—	—	—	1	—	—	—	—	—	2	—
Velivolo.	19	—	5	—	29	—	3	—	15	—	11	—	22	—	22	—	5	—
di cui per precipitazione	18	—	3	—	23	—	3	—	15	—	10	—	19	—	20	—	5	—
Teleferica.	1	—	—	—	—	—	1	—	—	—	—	—	—	—	—	—	—	—
Funicolare.	1	—	1	—	—	—	1	—	—	—	—	—	—	—	—	—	—	—
COMPLESSO. . .	348	60	105	20	629	85	54	7	314	56	119	24	304	52	215	35	91	16
Per 100.000 abitanti	9,8	—	6,9	—	10,5	—	7,8	—	7,2	—	11,8	—	9,0	—	7,1	—	7,0	—

TAV. 161. — Morti per infortuni causati da mezzi meccanici

MEZZI DI TRASPORTO	ROMA	MILANO	NAPOLI	TORINO	GENOVA	PALERMO	FIRENZE	BOLOGNA	VENÈZIA	TRIESTE
1	2	3	4	5	6	7	8	9	10	11
Automobile.	87	63	55	25	15	5	13	23	13	12
Motocicletta.	8	14	1	6	3	—	8	4	—	8
Ferrovia.	16	33	8	5	2	2	4	8	3	5
Tramvia.	10	19	17	16	6	—	3	3	—	2
Autocarro.	21	33	2	7	3	2	4	4	1	3
Bicicletta.	4	12	—	13	3	—	3	4	1	5
Ascensore.	1	—	1	—	—	—	—	—	—	1
Velivolo.	8	2	—	10	—	2	—	2	—	—
di cui per precipitazione	8	1	—	10	—	2	—	2	—	—
COMPLESSO. . .	155	176	84	82	32	11	35	48	18	36
Per 100.000 abitanti . .	12,1	14,5	9,2	11,9	4,8	2,6	10,1	15,5	6,4	14,1

canici di trasporto, 1939. — Regno e Compartimenti.

ÛMBRIA		LÀZIO		ABRUZZI E MOLISE		CAMPANIA		PÙGLIE		LUCÀNIA		CALÀBRIE		SICILIA		SARDEGNA		REGNO		
MF	F	MF	F	MF	F	MF	F	MF	F	MF	F	MF	F	MF	F	MF	F	M	F	MF
20	21	22	23	24	25	26	27	28	29	30	31	32	33	34	35	36	37	38	39	40
19	5	133	19	32	4	84	22	44	10	4	1	20	3	52	11	29	3	1.108	249	1.357
3	—	17	1	4	—	6	1	6	3	1	—	1	—	5	—	2	—	270	40	310
14	2	30	6	11	2	69	12	18	2	3	—	13	3	16	4	6	1	396	82	478
1	—	10	1	—	—	21	5	1	—	—	—	—	—	11	3	3	—	114	26	140
8	—	27	5	8	1	9	3	16	5	3	—	7	1	19	2	8	—	272	51	323
7	2	10	2	8	3	7	2	12	1	3	1	5	1	11	1	12	—	238	61	299
—	—	1	—	—	—	1	—	—	—	—	—	—	—	1	1	1	—	8	1	9
11	—	30	—	4	—	3	—	14	—	—	—	1	—	10	—	5	—	209	—	209
11	—	28	—	4	—	3	—	14	—	—	—	1	—	10	—	5	—	192	—	192
—	—	—	—	—	—	1	—	—	—	—	—	—	—	—	—	—	—	3	—	3
—	—	—	—	—	—	—	—	—	—	—	—	—	—	—	—	—	—	3	—	3
63	9	258	34	67	10	201	45	111	21	14	2	47	8	125	22	66	4	2.621	510	3.131
8,5	—	9,1	—	4,1	—	5,2	—	4,0	—	2,5	—	2,6	—	3,0	—	6,1	—	—	—	7,1

di trasporto, 1939. — Comuni con più di 100.000 abitanti.

CATANIA	BARI	MESSINA	VERONA	PADOVA	LIVORNO	TARANTO	BRESCIA	REGGIO DI CALABRIA	FERRARA	CAGLIARI	LA SPEZIA	APUANIA	MODENA	TOTALE
12	13	14	15	16	17	18	19	20	21	22	23	24	25	26
13	6	4	12	11	5	5	12	2	6	5	3	6	11	412
3	1	1	—	2	—	1	2	—	2	1	1	—	1	67
4	—	—	3	—	1	1	2	—	1	1	1	4	3	107
3	1	8	1	—	—	—	2	—	—	3	3	—	—	97
1	4	—	1	—	2	1	2	—	3	3	1	—	—	98
2	2	—	2	2	2	—	2	—	2	3	—	—	1	63
—	—	—	—	—	—	—	—	—	—	1	—	—	—	4
3	1	5	4	1	—	—	1	—	1	—	2	—	2	44
3	1	5	4	1	—	—	1	—	—	—	2	—	2	42
29	15	18	23	16	10	8	23	2	15	17	11	10	18	892
11,4	7,0	9,0	14,5	11,0	7,6	6,1	17,5	1,6	12,2	14,7	9,6	9,1	17,6	10,6

TAV. 162. — Morti per avvelenamento cronico. — Regno.

NUMERI DELLO ELENCO NOSOLO- GICO	SOSTANZE	1926-31 (1)		1933		1934		1935		1936		1937		1938		1939	
		M	F	M	F	M	F	M	F	M	F	M	F	M	F	M	F
		3	4	5	6	7	8	9	10	11	12	13	14	15	16	17	18
76	Organiche (escluso l'alcolismo cronico)	8	7	3	5	3	5	11	3	9	5	10	8	7	4	1	—
77	Minerali	33	1	29	2	20	1	45	2	20	2	33	1	25	1	9	4

TAV. 163. — Morti per avvelenamento cronico da sostanze minerali (*) secondo l'età. — Regno.

ETÀ ALLA MORTE	1936						1937						1938				1939	
	Piombo		Anidride solforosa		Arseno Benzolo		Piombo		Mercurio		Sostanze non specificate		Piombo		Ossido di carbonio		Piombo	
	M	F	M	F	M	F	M	F	M	F	M	F	M	F	M	F	M	F
1	2	3	4	5	6	7	8	9	10	11	12	13	14	15	16	17	18	19
15-19 anni	Totale		—	—	—	—	—	1	—	—	—	—	—	—	—	—	—	—
	di cui indicati come profess.		—	—	—	—	—	1	—	—	—	—	—	—	—	—	—	—
20-24 »	Totale		—	—	—	—	—	—	—	—	—	—	—	—	—	—	—	1
	di cui indicati come profess.		—	—	—	—	—	—	—	—	—	—	—	—	—	—	—	1
25-29 »	Totale		—	—	—	—	—	1	—	—	—	—	—	—	—	—	—	—
	di cui indicati come profess.		—	—	—	—	—	1	—	—	—	—	—	—	—	—	—	—
30-39 »	Totale		2	—	—	—	—	5	1	—	—	—	5	—	—	—	1	—
	di cui indicati come profess.		2	—	—	—	—	5	1	—	—	—	5	—	—	—	1	—
40-49 »	Totale		4	—	1	—	—	10	—	—	—	—	7	—	—	—	3	—
	di cui indicati come profess.		4	—	1	—	—	10	—	—	—	—	7	—	—	—	3	—
50-59 »	Totale		6	1	—	—	—	5	—	—	—	—	6	1	—	—	2	—
	di cui indicati come profess.		5	1	—	—	—	5	—	—	—	—	6	1	—	—	2	—
60-69 »	Totale		5	—	—	—	—	8	—	1	—	—	5	—	1	—	1	—
	di cui indicati come profess.		5	—	—	—	—	8	—	1	—	—	5	—	1	—	1	—
70-79	Totale		2	—	—	—	—	1	—	—	—	—	1	—	—	—	1	—
	di cui indicati come profess.		2	—	—	—	—	1	—	—	—	—	1	—	—	—	1	—
COMPLESSO	Totale		19	1	1	—	—	31	1	1	—	1	24	1	1	—	9	—
	di cui indicati come profess.		18	1	1	—	—	31	1	1	—	1	24	1	1	—	8	—

TAV. 164. — Morti per avvelenamento cronico da sostanze organiche. — Regno.

ANNI	COCAINA		MORFINA		EROINA		NICOTINA		BENZOLO		OPPIO		SOSTANZE IPNOTICHE BARBITURICHE		STUPEFACENTE SENZA ALTRA INDICAZIONE		IN COMPLESSO	
	M	F	M	F	M	F	M	F	M	F	M	F	M	F	M	F	M	F
1	2	3	4	5	6	7	8	9	10	11	12	13	14	15	16	17	18	19
1934	—	—	2	3	1	—	—	—	(a) 1	—	—	—	1	—	—	—	3	5
1935	—	—	11	3	—	—	—	—	—	—	—	—	—	—	—	—	11	3
1936	—	—	3	4	1	—	3	—	(a) 2	—	—	1	—	—	—	—	9	5
1937	—	—	7	7	—	1	2	—	1	—	—	—	—	—	—	—	10	8
1938	1	—	5	2	—	—	1	—	—	—	—	—	—	—	—	1	7	4
1939	—	—	1	4	—	—	—	—	—	—	—	—	—	—	—	—	1	4

TAV. 165. — Morti per avvelenamento cronico secondo la professione o condizione e il sesso. — Regno.

PROFESSIONE O CONDIZIONE	SOSTANZE				PROFESSIONE O CONDIZIONE	SOSTANZE			
	MINERALI		ORGANICHE			MINERALI		ORGANICHE	
	M	F	M	F		M	F	M	F
1	2	3	4	5	6	7	8	9	10
Contadini	—	—	1	—	Operai non specificati	1	—	—	—
Falegnami, verniciatori	1	—	—	—	Musicisti	—	—	—	1
Meccanici, lattonieri, stagnini	2	—	—	—	Pensionati	1	—	—	—
Muratori, pittori	1	—	—	—	Attendenti a casa	—	—	—	3
Tipografi	2	—	—	—					
Legatori	1	—	—	—	COMPLESSO	9	—	1	4

(*) Sono state indicate tutte le sostanze che erano specificate nelle schede di morte.

(a) Indicati come professionali.

(1) Media annuale.

TAV. 166. — Morti per avvelenamento acuto accidentale o per suicidio, per sesso e sostanza vefenica. — Regno.

SOSTANZE (a)	AVVELENAMENTO ACUTO (*)								SOSTANZE (a)	AVVELENAMENTO ACUTO (*)							
	ACCIDENTALE				PER SUICIDIO					ACCIDENTALE				PER SUICIDIO			
	1938		1939		1938		1939			1938		1939		1938		1939	
	M	F	M	F	M	F	M	F		M	F	M	F	M	F	M	F
1	2	3	4	5	6	7	8	9	10	11	12	13	14	15	16	17	18
Acetosella	—	—	—	—	—	—	1	—	Mercurio :	—	—	—	—	—	—	—	—
Acido acetico	1	1	—	—	—	—	1	2	—	—	—	—	—	—	—	—	—
Acido cianidrico :	—	—	—	—	—	—	—	—	sublimato corrosivo	3	5	1	3	15	26	17	14
acido cianidrico o cianuri (senza altra indicazione)	2	3	2	2	6	1	3	—	altri sali e preparati non specificati	1	—	—	1	—	1	—	2
ingestione di mandorle amare o semi di pesche	2	—	1	—	—	—	—	—	Metano	1	—	2	—	—	—	—	—
Acido cloridrico	1	2	5	2	20	17	17	18	Morfina	—	—	1	—	—	—	1	—
Acido cromico	—	—	—	—	—	—	—	1	Nicotina	—	—	1	—	—	—	—	1
Acido fenico	—	1	2	—	3	5	2	3	Oppio	1	—	—	—	—	—	—	—
Acido nitrico	—	—	—	—	3	1	3	—	Ossido di carbonio :	—	—	—	—	—	—	—	—
Acido solfidrico :	—	—	—	—	—	—	—	—	ossido di carbonio (senza altra indicazione)	45	15	41	22	41	14	21	10
acido solfidrico (senza altra indicazione)	3	—	4	—	—	—	—	—	bracieri di carbone, caloriferi o da combustione di legna	11	7	1	—	—	2	1	1
in pozzi o fogne	7	—	—	—	—	—	—	—	gas illuminante	8	12	7	8	26	15	21	16
Acido solforico	6	5	5	6	13	14	7	12	in miniere, cave o pozzo nero	2	—	1	—	—	—	—	—
Ammoniaca	2	—	—	—	—	—	—	1	Panodorm	—	—	—	—	—	—	1	—
Anidride carbonica	20	2	11	3	—	—	—	1	Pernanganato potassico	—	1	—	—	—	—	—	—
Anidride solforosa	—	—	—	—	—	—	—	—	Petrolio	—	2	1	—	—	—	—	—
Acqua ragia	—	—	—	—	—	1	—	—	Piombo e suoi derivati	2	—	3	1	1	—	—	—
Arsenico e suoi preparati	3	3	6	3	3	3	3	2	Quadronox	—	—	—	—	—	1	—	1
Aspirina	—	—	—	—	—	1	—	—	Rame :	—	—	—	—	—	—	—	—
Atebrin Bayer	1	—	—	—	—	—	—	—	solfato	3	3	3	2	5	—	11	12
Belladonna e atropina	—	1	1	—	—	—	—	1	altri preparati e sali non specificati	—	1	—	3	—	—	—	—
Benzina	—	1	2	—	—	—	—	—	Ricino (semi e ricinina)	1	1	1	1	—	—	—	—
Benzolo	—	1	1	—	—	—	—	—	Sedival	—	—	—	—	1	—	—	—
Bicloruro di potassio	—	—	—	—	—	—	1	—	Soda e potassa	3	5	5	3	9	32	11	33
Bicromato potassico	—	—	—	—	4	—	—	—	Solanina	—	1	—	—	—	—	—	—
Calciocianamide	1	—	—	—	—	—	—	—	Solfuro di ammonio	1	—	—	—	—	9	—	—
Canfora e suoi preparati	1	—	1	—	—	—	—	—	Solfuro di bario	—	1	—	—	—	—	—	—
Cardiostenolo	—	—	—	—	—	—	1	—	Solfuro di carbonio	3	—	2	—	—	—	—	—
Chinino (sali di)	11	11	8	17	—	2	1	3	Solfuro di zinco	—	—	—	—	—	—	1	—
Clorato di potassio	2	—	—	—	—	—	—	—	Somnifen « Roche »	1	—	1	—	2	1	—	—
Cloroformio	—	—	1	—	1	—	—	—	Sostanze alimentari :	—	—	—	—	—	—	—	—
Cocaina	—	—	—	—	—	—	1	—	funghi velenosi	15	11	32	25	—	—	—	—
Codofornio	1	—	—	—	—	—	—	—	carne insaccata o guasta	4	7	4	6	—	—	—	—
Colchico e colchicina	1	—	—	—	—	—	1	—	altre sostanze alimentari alterate	5	2	4	3	—	—	—	—
Creolina	2	—	—	1	1	1	—	—	Stramonio	1	1	—	—	3	5	4	5
Creosoto	—	—	1	—	—	—	—	2	Stricnina	—	—	—	—	—	1	—	—
Dial	—	—	—	—	—	—	—	—	Strofanto	—	—	—	—	—	—	—	—
Digitale e suoi preparati	—	1	—	1	—	—	—	—	Tebasolo	1	—	—	—	—	—	—	—
Etere solforico	—	—	1	—	—	—	—	—	Tetracloruro di carbonio	—	—	1	—	—	—	—	—
Fernet	—	—	—	—	—	—	1	—	Varecchina	2	—	1	—	—	—	—	—
Formalina	1	—	—	1	—	—	—	—	Veramon	—	—	—	—	—	—	—	1
Fosforo	—	—	—	—	1	2	1	—	Veronal	1	—	—	—	19	16	14	7
Fosforo di zinco	—	—	1	1	—	—	—	1	Veleni non specificati :	—	—	—	—	—	—	—	—
Gardenal	—	—	—	—	—	—	—	1	anafilassi senza altra indicazione preparati e sostanze varie non ben precisati	1	—	1	—	—	—	—	—
Gas irrespirabili o tossici (non specificati) :	—	—	—	—	—	—	—	—	sostanze non indicate	6	7	9	—	6	4	1	8
gas irrespirabili o tossici (non specificati)	29	6	29	6	1	1	1	4	Morsi o punture di animali velenosi :	—	—	—	—	—	—	—	—
di miniera	3	—	12	—	1	—	—	—	api	—	1	1	4	—	—	—	—
pozzi neri, letamai e cisterne da scoppio di granata asfissiante	—	1	15	1	—	—	—	—	vespe o insetti velenosi non specificati	3	2	1	—	—	—	—	—
inalazione di più gas velenosi	2	—	—	—	—	—	—	—	vipera o serpenti velenosi non specificati	4	2	1	5	—	—	—	—
Ingestione di più sostanze velenose	—	—	—	1	—	—	4	6	non specificati	1	1	—	—	—	—	—	—
Iodio	1	—	—	—	—	—	—	4	COMPLESSO	239	131	238	140	207	193	166	180
Ipnotici barbiturici non specificati	1	—	—	—	2	3	7	4									
Ipnotici non specificati	—	1	—	—	4	2	1	2									
Laudano	—	—	—	1	—	—	—	—									
Lysioformio	—	1	—	—	—	—	—	—									
Luminal	—	—	—	—	1	1	1	1									

(*) Compresa le morti da gas irrespirabili.

(a) Sono state indicate tutte le sostanze che erano specificate nelle schede di morte.

TAV. 167. — Mortalità per omicidio e infanticidio (*). — Regno e Compartimenti.

COMPARTIMENTI E REGNO	PER 100.000 ABITANTI							NUMERI INDICI													
	1900- 1902	1910- 1912	1920- 1922	1930- 1932	1935- 1937	1938	1939	Mortalità triennio 1900-02 = 100						Mortalità del Regno = 100							
								1910- 1912	1920- 1922	1930- 1932	1935- 1937	1938	1939	1900- 1902	1910- 1912	1920- 1922	1930- 1932	1935- 1937	1938	1939	
1	2	3	4	5	6	7	8	9	10	11	12	13	14	15	16	17	18	19	20	21	
Piemonte	2,7	1,8	4,2	1,8	1,4	1,3	0,9	65	153	68	53	47	32	68	55	59	71	76	75	58	
Liguria	2,2	2,6	5,1	1,6	1,1	1,7	1,1	118	233	74	50	76	48	55	80	73	62	57	98	70	
Lombardia	1,4	1,3	4,2	1,4	1,0	1,0	0,7	91	296	102	67	73	49	36	40	60	56	50	61	46	
Venezia Tridentina	—	—	—	1,2	1,6	1,8	1,3	—	—	—	—	—	—	—	—	—	46	86	103	86	
Veneto	1,1	1,0	3,3	1,2	0,9	0,6	0,7	95	299	110	75	56	65	28	32	47	46	47	37	47	
Venezia Giulia e Zara	—	—	—	3,0	2,8	2,2	2,1	—	—	—	—	—	—	—	—	—	116	147	130	138	
Emilia	1,9	1,6	6,6	1,7	1,0	0,8	0,7	84	352	90	53	41	36	47	49	93	64	53	45	45	
Toscana	2,4	1,7	5,7	1,5	0,9	0,7	0,9	72	242	64	37	30	37	59	52	80	57	45	41	57	
Marche	3,2	1,5	4,6	1,7	1,1	0,8	1,1	45	143	52	34	24	35	81	45	66	65	58	45	76	
Umbria	2,8	2,5	4,8	2,1	1,6	0,9	0,7	88	169	73	55	33	24	71	78	68	79	82	56	45	
Lazio	6,5	4,9	8,1	2,8	1,6	1,6	1,3	76	125	42	25	29	20	162	153	115	105	87	94	84	
Abruzzi e Molise	5,5	3,5	4,9	3,8	2,3	2,6	1,9	64	88	70	42	47	35	138	109	89	148	123	152	126	
Campania	7,0	5,1	7,3	4,3	3,1	3,0	2,5	73	104	61	45	43	36	175	158	103	163	166	176	168	
Puglie	5,3	3,5	6,4	2,7	2,2	2,0	1,9	67	121	51	41	38	37	132	110	90	103	114	118	128	
Lucania	5,6	5,3	7,5	6,1	4,3	3,8	5,5	95	132	108	76	67	98	141	165	106	234	226	222	365	
Calabrie	8,0	6,7	10,6	7,3	5,6	4,4	3,8	84	133	92	70	55	48	200	207	150	281	295	261	254	
Sicilia	7,8	7,9	19,6	3,7	2,8	2,3	2,3	102	251	47	35	29	30	195	245	277	140	145	135	155	
Sardegna	4,8	4,7	4,4	5,1	4,5	3,7	3,1	97	92	105	93	76	65	121	145	63	195	236	216	208	
REGNO (1)	4,0	3,2	7,1	2,6	1,9	1,7	1,5	81	177	66	47	42	38	100	100	100	100	100	100	100	

TAV. 168. — Morti per omicidio e infanticidio (*) secondo il mezzo o modo di uccisione. — Regno.

MEZZI O MODI DI UCCISIONE	1937			1938			1939		
	M	F	M F	M	F	M F	M	F	M F
1	2	3	4	5	6	7	8	9	10
Arma da fuoco	251	83	334	279	86	365	230	75	305
Arma da punta e da taglio	166	46	212	138	57	195	126	52	178
Arma o corpo contundente	76	30	106	71	26	97	52	21	73
Ustioni	1	—	1	—	—	—	—	—	—
Assideramento	2	1	3	—	—	—	—	—	—
Annegamento	2	8	10	6	8	14	5	5	10
Precipitazione o caduta	9	4	13	3	4	7	9	—	9
Schiacciamento	—	—	—	—	—	—	—	—	—
Avvelenamento	(a) 2	(b) 1	3	(c) 1	(d) 1	2	(e) 2	(f) 4	6
Strangolamento	23	33	56	18	26	44	20	21	41
Impiccamento	2	1	3	1	—	1	—	1	1
Altri mezzi o modi	7	2	9	1	3	4	2	2	4
Non indicato	8	8	16	6	3	9	28	9	37
IN COMPLESSO	(g) 549	217	(g) 766	(h) 524	214	(h) 738	(i) 474	190	(i) 664

TAV. 169. — Morti per infanticidio secondo il mezzo o modo di uccisione (*). — Regno.

MEZZI O MODI DI UCCISIONE	1937			1938			1939		
	M	F	MF	M	F	MF	M	F	MF
1	2	3	4	5	6	7	8	9	10
Arma da fuoco	—	—	—	—	—	—	1	—	1
Arma da punta o da taglio	—	—	—	—	—	—	1	—	1
Arma o corpo contundente	2	—	2	1	1	2	—	—	—
Assideramento	2	—	2	—	—	—	—	—	—
Annegamento	—	4	4	2	4	6	—	2	2
Precipitazione o caduta	—	1	1	1	1	2	—	—	—
Strangolamento ed impiccamento	8	9	17	12	10	22	13	5	18
Altri mezzi o modi	4	1	5	1	1	2	—	—	—
Non indicati	3	4	7	2	2	4	4	2	6
IN COMPLESSO	19	19	38	19	19	38	19	9	23

(*) Per infanticidio s'intende l'uccisione di bambini in età inferiore a 1 anno.

(1) Cfr. la nota (a) a pag. 142.

(a) Di cui, uno per inalazione di gas illuminante ed uno per ingestione di petrolio. — (b) Avvelenata col mentol. — (c) Avvelenata con sublimato corrosivo. — (d) Avvelenata con potassa. — (e) Di cui uno avvelenato con laudano ed uno per inalazione di ossido di carbonio. — (f) Di cui una avvelenata con stricnina, una con aconitina, una con fosforo di zinco ed una con inalazione di carbonio. — (g), (h), (i) Esclusi, rispettivamente, 2, 5 e 3 omicidi avvenuti in conflitto con la forza pubblica.

TAV. 170. — Mortalità per suicidio. — Regno e Compartimenti.

COMPARTIMENTI E REGNO	PER 100.000 ABITANTI							NUMERI INDICI												
	1900-1902	1910-1912	1920-1922	1930-1932	1935-1937	1938	1939	Mortalità triennio 1900-02 = 100						Mortalità del Regno = 100						
								1910-1912	1920-1922	1930-1932	1935-1937	1938	1939	1900-1902	1910-1912	1920-1922	1930-1932	1935-1937	1938	1939
1	2	3	4	5	6	7	8	9	10	11	12	13	14	15	16	17	18	19	20	21
Piemonte	9,3	12,3	11,3	14,5	12,0	10,8	11,5	132	121	156	129	116	123	150	149	146	148	156	151	168
Liguria	8,9	16,0	13,3	14,9	11,7	11,5	9,2	180	149	167	132	129	104	143	193	172	152	152	159	135
Lombardia	6,5	9,3	8,4	10,4	7,8	7,8	6,9	143	129	160	120	120	106	104	112	108	106	101	108	100
Venezia Tridentina	—	—	—	12,1	9,6	7,0	9,2	—	—	—	—	—	—	—	—	—	124	124	97	135
Veneto	6,6	8,4	7,6	8,9	7,1	6,0	5,7	127	115	135	107	91	86	106	101	99	91	92	84	83
Venezia Giulia e Zara	—	—	—	19,6	16,3	15,9	16,0	—	—	—	—	—	—	—	—	—	200	211	222	233
Emilia	9,6	10,9	11,2	15,3	12,3	11,5	10,6	114	116	159	128	120	111	155	132	145	156	160	160	155
Toscana	7,7	9,4	8,7	10,1	8,2	7,6	7,2	122	112	131	106	98	93	124	114	113	103	106	106	105
Marche	7,0	7,3	7,9	9,2	6,4	4,9	6,0	104	113	131	91	70	85	113	88	103	94	83	69	87
Umbria	7,5	8,0	7,1	11,2	8,3	8,1	7,5	106	95	149	110	108	100	121	97	93	115	107	113	110
Lazio	9,7	12,2	10,9	8,5	6,2	6,6	5,5	126	113	88	65	68	57	155	147	142	86	81	92	81
Abruzzi e Molise	4,0	4,6	4,3	7,0	5,4	5,1	4,8	115	108	175	134	127	121	64	55	56	71	69	70	70
Campania	3,9	6,0	6,4	6,6	5,0	5,2	5,1	156	166	169	129	133	132	62	73	84	67	65	72	75
Puglie	3,7	4,1	4,4	5,8	4,8	3,5	3,9	113	119	158	130	96	106	59	50	57	59	62	49	57
Lucania	3,0	4,6	5,1	6,1	5,0	6,1	4,8	153	171	204	166	204	160	48	55	66	62	64	85	70
Calabrie	2,1	2,3	2,5	3,7	3,0	3,0	1,6	107	119	172	143	141	77	34	27	33	37	39	42	24
Sicilia	3,6	5,9	4,9	7,0	6,1	5,3	5,5	167	137	196	170	149	154	57	72	63	71	78	74	80
Sardegna	4,8	6,1	4,5	8,4	6,2	5,7	5,8	129	95	176	129	120	122	77	74	59	85	80	80	85
REGNO (a)	6,2	8,3	7,7	9,8	7,7	7,2	6,9	133	124	153	120	112	106	100	100	100	100	100	100	100

TAV. 171. — Morti per suicidio, secondo lo stato civile e il sesso, 1939. — Regno.

MEZZI O MODI DI UCCISIONE	CELIBI E NUBILI	CONIUGATI	VEDOVI	STATO CIVILE IGNOTO	TOTALE
1	2	3	4	5	6
MASCHI					
Per ingestione di veleni solidi o liquidi (b)	44	58	19	—	121
Per assorbimento di gas tossici	13	22	10	—	45
Per impiccamento o strangolamento	230	377	93	—	700
Per annegamento	99	182	51	1	333
Con arma da fuoco	241	239	38	3	521
Con arma da punta e da taglio	38	50	12	—	100
Per precipitazione da un luogo elevato	72	101	41	—	214
Per schiacciamento	71	75	14	1	161
Con altro mezzo o con mezzo non determinato	14	9	2	—	25
COMPLESSO	822	1.113	280	5	2.220
FEMMINE					
Per ingestione di veleni solidi o liquidi (b)	67	67	15	—	149
Per assorbimento di gas tossici	10	16	5	—	31
Per impiccamento o strangolamento	47	100	29	—	176
Per annegamento	70	105	48	1	224
Con arma da fuoco	18	16	2	—	36
Con arma da punta e da taglio	4	14	4	—	22
Per precipitazione da un luogo elevato	52	42	33	—	127
Per schiacciamento	21	15	4	—	40
Con altro mezzo o con mezzo non determinato	1	4	1	1	7
COMPLESSO	290	379	141	2	812
MASCHI E FEMMINE					
Per ingestione di veleni solidi o liquidi (b)	111	125	34	—	270
Per assorbimento di gas tossici	23	38	15	—	76
Per impiccamento o strangolamento	277	477	122	—	876
Per annegamento	169	287	99	2	557
Con arma da fuoco	259	255	40	3	557
Con arma da punta e da taglio	42	64	16	—	122
Per precipitazione da un luogo elevato	124	143	74	—	341
Per schiacciamento	92	90	18	1	201
Con altro mezzo o con mezzo non determinato	15	13	3	1	32
COMPLESSO	1.112	1.492	421	7	3.032

(a) Cfr. la corrispondente nota a pag. 142.
 (b) o per assorbimento di sostanze corrosive.

TAV. 172. — Morti per suicidio secondo il mese di morte, 1939. — Regno, Ripartizioni geografiche e Classi di Comuni (*).

RIPARTIZIONI GEOGRAFICHE — MESI	CLASSI DI COMUNI CON ABITANTI:														COMPLESSO	
	fino a 2.000		2.001- 5.000		5.001- 10.000		10.001- 20.000		20.001- 50.000		50.001- 100.000		oltre 100.000		MF	F
	MF	F	MF	F	MF	F	MF	F	MF	F	MF	F	MF	F		
1	2	3	4	5	6	7	8	9	10	11	12	13	14	15	16	17
Italia Settentrionale . . .	157	32	337	70	308	76	175	37	222	56	154	44	442	131	1.795	446
Gennaio	5	2	21	5	28	8	8	1	11	5	9	1	34	12	116	34
Febbraio	14	2	23	5	22	4	14	—	17	3	14	3	33	8	137	25
Marzo	16	5	27	3	28	5	12	3	20	4	14	6	35	6	152	32
Aprile	20	4	36	7	32	9	16	3	27	3	14	5	39	12	184	43
Maggio	21	4	37	4	26	7	16	7	23	7	14	2	56	17	193	48
Giugno	15	3	45	12	35	7	20	3	21	5	26	9	51	20	213	59
Luglio	16	3	39	9	32	10	19	4	27	9	8	2	35	9	176	46
Agosto	12	3	27	6	28	7	20	4	14	3	18	5	27	5	146	33
Settembre	10	1	25	3	23	7	14	3	21	5	11	3	31	9	135	31
Ottobre	11	1	21	3	23	8	10	1	11	6	15	6	22	6	113	31
Novembre	9	3	21	8	15	1	15	4	18	3	2	—	36	10	116	29
Dicembre	8	1	15	5	16	3	11	4	12	3	9	2	43	17	114	35
Italia Centrale	18	2	66	14	86	20	67	19	90	23	43	15	140	43	510	136
Gennaio	2	—	3	—	8	2	2	1	5	—	2	1	12	4	34	8
Febbraio	—	—	4	1	6	2	7	2	5	—	5	1	12	4	39	10
Marzo	2	1	4	—	7	—	6	—	11	2	3	2	19	6	52	11
Aprile	1	—	6	3	10	1	4	—	12	1	2	—	11	6	46	11
Maggio	—	—	3	—	10	2	12	6	8	3	4	1	13	3	50	15
Giugno	—	—	10	3	11	3	10	3	14	4	4	1	13	2	62	16
Luglio	6	—	8	1	4	—	9	1	4	1	4	1	9	5	44	9
Agosto	2	1	7	2	2	—	5	—	6	3	3	1	7	—	32	7
Settembre	3	—	6	1	5	3	3	2	8	4	4	2	9	3	38	15
Ottobre	1	—	6	1	10	3	3	2	6	3	5	2	9	2	40	13
Novembre	1	—	5	1	7	1	3	2	5	1	3	1	13	6	37	12
Dicembre	—	—	4	1	6	3	3	—	6	1	4	2	13	2	36	9
Italia Meridionale	26	7	87	23	59	27	52	17	80	28	24	9	111	45	439	156
Gennaio	1	—	7	1	1	—	3	1	3	—	—	—	12	4	27	6
Febbraio	—	—	5	2	1	—	4	1	5	2	4	2	3	1	22	8
Marzo	5	1	4	1	5	3	3	1	5	2	2	1	10	4	34	13
Aprile	3	1	8	4	5	1	5	1	8	4	3	1	15	6	49	18
Maggio	5	—	8	—	8	4	5	3	8	4	3	1	12	4	47	16
Giugno	1	—	18	4	7	3	9	4	7	1	2	1	6	4	50	17
Luglio	4	1	8	2	9	4	8	3	4	1	1	—	13	5	47	16
Agosto	2	1	11	6	2	1	7	—	11	4	1	—	11	7	45	19
Settembre	2	1	7	1	4	2	2	2	7	4	5	3	11	4	38	17
Ottobre	1	1	3	1	9	4	3	1	9	2	1	—	9	3	35	12
Novembre	—	—	4	1	3	2	3	—	6	1	1	—	4	1	21	5
Dicembre	2	1	4	—	5	3	—	—	7	3	1	—	5	2	24	9
Italia Insulare	12	3	38	11	30	9	65	16	60	13	24	7	59	15	298	74
Gennaio	—	—	2	1	2	1	—	—	3	—	1	—	3	1	11	3
Febbraio	1	—	3	1	2	1	4	1	3	—	1	—	7	1	21	4
Marzo	1	—	1	—	6	2	5	1	3	—	3	1	5	3	24	7
Aprile	1	—	2	—	5	—	1	—	8	3	—	—	4	—	21	3
Maggio	3	—	4	1	2	2	8	2	4	—	3	1	7	1	31	7
Giugno	2	1	6	1	3	1	6	3	9	2	1	—	7	—	34	8
Luglio	2	1	3	3	2	—	9	4	9	3	5	2	6	3	36	16
Agosto	—	—	3	1	2	—	9	1	7	2	3	1	3	2	27	7
Settembre	1	—	2	—	3	1	11	2	4	—	4	2	5	1	30	6
Ottobre	—	—	4	2	1	—	3	—	4	1	1	—	6	3	19	6
Novembre	—	—	4	1	2	1	4	1	4	1	—	—	1	—	15	4
Dicembre	1	1	4	—	—	—	5	1	2	1	2	—	5	—	19	3
REGNO	213	44	528	118	483	132	359	89	452	120	245	75	752	234	3.032	812
GENNAIO	8	2	33	7	39	11	13	3	22	5	12	2	61	21	188	51
FEBBRAIO	15	2	35	9	31	7	29	4	30	5	24	6	55	14	219	47
MARZO	24	7	36	4	46	10	26	5	39	8	22	10	69	19	262	63
APRILE	27	5	52	14	52	11	28	4	55	11	19	6	69	24	300	75
MAGGIO	27	4	52	5	46	15	41	18	43	14	24	5	88	25	321	86
GIUGNO	18	4	79	20	56	14	45	13	51	12	33	11	77	26	359	100
LUGLIO	28	5	58	15	47	14	45	12	44	14	18	5	63	22	303	87
AGOSTO	16	5	48	15	34	8	41	5	38	12	25	7	48	14	250	66
SETTEMBRE	16	2	40	5	35	13	30	9	40	13	24	10	56	17	241	69
OTTOBRE	13	2	34	7	43	15	19	4	30	12	22	8	46	14	207	62
NOVEMBRE	10	3	34	11	27	5	25	7	33	6	6	1	54	17	189	50
DICEMBRE	11	3	27	6	27	9	19	5	27	8	16	4	66	21	193	56

(*) Cfr. la nota (*) a pag.18.

CAPITOLO IX. — CAUSE DI NATIMORTALITÀ.

TAV. 173. — Natimortalità per cause secondo la legittimità dei nati, 1939. — Regno.
(per 10.000 nascite della stessa filiazione).

CAUSE DI NATI-MORTALITÀ	PARTI SEMPLICI			PARTI MULTIPLI			COMPLESSO		
	legittimi	illegittimi	Totale	legittimi	illegittimi	TOTALE	legittimi	illegittimi	Totale
1	2	3	4	5	6	7	8	9	10
I. — Nel corso della gestazione . . .	77,2	117,1	78,8	144,0	163,9	144,7	79,0	118,2	80,6
1. Sifilide ed altre affez. croniche di cui per sifilide	21,6 17,0	56,7 51,3	23,0 18,4	30,3 18,8	41,0 41,0	30,6 19,5	21,8 17,1	56,3 51,1	23,3 18,5
2. Tossemie gravidiche	17,8	16,8	17,8	34,1	51,2	34,7	18,3	17,6	18,2
3. Malform. incompat. con la vita	22,5	26,1	22,7	32,7	41,0	33,0	22,8	26,5	22,9
4. Altre cause	11,1	13,8	11,2	31,0	10,2	30,3	11,6	13,7	11,7
4 bis. Male indicate	4,2	3,7	4,1	16,0	20,5	16,1	4,5	4,1	4,5
II. — Per espulsione prematura . . .	81,2	119,7	82,8	264,7	491,8	272,2	86,3	128,0	88,0
5. Strapazzo materno	31,4	30,8	31,4	87,7	82,0	87,5	33,0	31,9	32,9
6. Trauma determ. il parto premat.	3,8	3,7	3,8	5,9	20,5	6,4	3,9	4,1	3,9
7. Inserzione viziosa	6,8	7,7	6,9	19,8	41,0	20,5	7,2	8,4	7,2
8. Infezioni acute	4,7	4,9	4,7	10,8	30,7	11,4	4,9	5,5	4,9
9. Infezioni croniche di cui per sifilide	8,1 3,9	15,4 12,4	8,4 4,3	15,7 8,0	133,2 133,2	19,5 12,1	8,3 4,0	18,0 15,1	8,7 4,5
10. Altre cause	11,8	19,6	12,1	47,0	41,0	46,8	12,8	20,1	13,1
10 bis. Male indicate	14,6	37,6	15,5	77,9	143,4	80,1	16,3	39,9	17,3
III. — Nel corso del parto	138,5	147,7	138,9	265,1	225,4	263,8	142,0	149,4	142,3
11. Presentaz. viziose e procid. cord.	70,5	61,8	70,2	122,8	92,2	121,8	72,0	62,5	71,6
12. Ostacoli all'espulsione del feto .	20,4	22,2	20,5	23,7	10,2	23,2	20,5	21,9	20,6
13. Altre cause	45,7	58,8	46,3	106,4	102,5	106,3	47,4	59,8	47,9
13 bis. Male indicate	1,8	4,9	2,0	12,2	20,5	12,4	2,1	5,2	2,3
Cause non indicate	2,1	4,4	2,2	11,5	10,2	11,4	2,4	4,6	2,4
COMPLESSO	298,9	388,9	302,6	685,3	891,4	692,0	309,7	400,1	313,4

TAV. 174. — Natimortalità nei legittimi per 10.000 nascite, per cause, secondo l'ordine di generazione, 1939. — Regno
(da madri che presumibilmente non ebbero figli prima dell'attuale matrimonio).

CAUSE DI NATIMORTALITÀ	PARTI SEMPLICI			PARTI MULTIPLI			COMPLESSO		
	Primo- geniti	Cadetti	Totale (*)	Primo- geniti	Cadetti	Totale (*)	Primo- geniti	Cadetti	Totale (*)
1	2	3	4	5	6	7	8	9	10
I. — Nel corso della gestazione . . .	91,4	72,0	77,5	271,0	114,0	145,3	94,9	73,3	79,4
1. Sifilide ed altre affez. croniche di cui per sifilide	23,3 18,8	20,9 16,3	21,6 17,0	56,0 32,6	24,7 10,2	30,9 19,4	24,0 19,0	21,0 16,3	21,9 17,1
2. Tossemie gravidiche	25,1	15,1	17,9	74,1	25,1	34,9	26,0	15,4	18,4
3. Malform. incompat. con la vita	25,0	21,7	22,7	65,0	23,8	32,0	25,8	21,8	22,9
4. Altre cause	12,7	10,5	11,1	56,0	25,6	31,6	13,6	10,9	11,7
4 bis. Male indicate	5,2	3,8	4,2	19,9	14,8	15,8	5,5	4,1	4,5
II. — Per espulsione prematura . . .	89,0	78,5	81,5	411,9	227,2	263,9	95,3	83,0	86,5
5. Strapazzo materno	33,1	31,2	31,7	119,2	81,3	88,8	34,8	32,7	33,3
6. Trauma determ. il parto premat.	4,1	3,7	3,8	10,8	4,9	6,1	4,3	3,7	3,9
7. Inserzione viziosa	6,8	6,7	6,7	30,7	16,6	19,4	7,3	7,0	7,1
8. Infezioni acute	5,7	4,3	4,7	9,0	11,7	11,1	5,8	4,6	4,9
9. Infezioni croniche di cui per sifilide	8,2 4,3	8,0 3,8	8,1 3,9	37,9 19,9	10,8 5,4	16,2 8,3	8,8 4,6	8,1 3,8	8,3 4,0
10. Altre cause	13,1	11,3	11,8	48,8	43,5	44,6	13,8	12,3	12,7
10 bis. Male indicate	17,9	13,2	14,5	155,4	58,4	77,7	20,6	14,6	16,3
III. — Nel corso del parto	198,4	116,8	140,0	402,9	233,0	266,8	202,4	120,4	143,5
11. Presentaz. viziose e procid. cord.	89,2	64,2	71,3	160,8	115,4	124,4	90,6	65,8	72,8
12. Ostacoli all'espulsione del feto .	36,7	14,3	20,7	50,6	17,5	24,1	37,0	14,4	20,8
13. Altre cause	70,3	36,6	46,2	175,2	89,3	106,4	72,4	38,2	47,8
13 bis. Male indicate	2,2	1,7	1,8	16,3	10,8	11,9	2,4	2,0	2,1
Cause non indicate	2,6	1,3	1,7	18,1	9,9	11,5	2,9	1,6	2,0
COMPLESSO	381,4	268,6	300,6	1103,9	584,1	687,5	395,6	278,3	311,3

(*) Esclusi i nati morti di ordine di generazione non indicato.

TAV. 175. — Nati morti secondo le cause, il genere del parto e la

CAUSE DI NATIMORTALITÀ	NATI MORTI DA PARTI							
	CAPILUGHI DI PROVINCIA				ALTRI COMUNI			
	Totale		di cui illegittimi		Totale		di cui illegittimi	
	MF	F	MF	F	MF	F	MF	F
1	2	3	4	5	6	7	8	9
I. - Nel corso della gestazione . . .	2.476	1.205	251	123	5.751	2.943	251	121
1 Sifilide ed altre affez. croniche	894	419	131	56	1.512	744	112	48
di cui per sifilide	797	370	125	52	1.127	550	95	41
2 Tossiemie gravidiche	564	274	39	23	1.291	619	33	18
3 Malform. incomp. con la vita	460	257	34	22	1.906	1088	78	40
4 Altre cause	444	200	39	19	724	346	20	8
4bis Male indicate	114	55	8	3	318	146	8	7
II. - Per espulsione prematura . . .	2.212	1.018	242	113	6.429	3.001	271	127
5 Strapazzo materno	443	201	29	14	2.831	1.301	103	52
6 Trauma determ. parto premat.	58	26	1	—	338	159	15	8
7 Inserzione viziosa	214	85	16	5	503	218	17	9
8 Infezioni acute	93	46	8	5	398	185	13	6
9 Infezioni croniche	292	141	38	18	583	295	28	12
di cui per sifilide	175	86	34	16	271	135	19	7
10 Altre cause	447	210	46	22	820	408	38	16
10bis Male indicate	665	309	104	49	956	435	57	24
III. - Nel corso del parto	4.055	1.657	304	130	10.446	4.327	329	137
11 Present. viziose e procid. cord.	1.475	612	96	42	5.850	2.434	169	72
12 Ostacoli all'espulsione del feto	596	236	43	14	1.544	600	52	19
13 Altre cause	1.931	789	154	71	2.900	1.215	98	39
13bis Male indicate	53	20	11	3	152	78	10	7
Cause non indicate	29	19	4	3	200	85	15	2
COMPLESSO	8.772	3.899	801	369	22.826	10.356	866	387

TAV. 176. — Nati morti legittimi da madri che presumibilmente non ebbero figli prima dell'attuale

CAUSE DI NATIMORTALITÀ	NATI MORTI DA											
	Età											
	— 21 anni				21 - 29				30 - 39			
	Primo- geniti	Ca- detti	Non indi- cato	Totale	Primo- geniti	Ca- detti	Non indi- cato	Totale	Primo- geniti	Ca- detti	Non indi- cato	Totale
1	2	3	4	5	6	7	8	9	10	11	12	13
I. - Nel corso della gestazione . . .	394	68	—	462	1.496	1.653	1	3.150	569	2.507	1	3.077
1 Sifilide ed altre affez. croniche	106	26	—	132	384	502	1	887	136	706	1	843
di cui per sifilide	86	17	—	103	309	419	1	729	108	539	1	648
2 Tossiemie gravidiche	74	6	—	80	403	303	—	706	196	565	—	761
3 Malform. incompat. con la vita	160	24	—	184	415	569	—	984	101	734	—	835
4 Altre cause	40	9	—	49	197	195	—	392	107	365	—	472
4bis Male indicate	14	3	—	17	97	84	—	181	29	137	—	166
II. - Per espulsione prematura . . .	463	102	—	565	1.449	1.757	—	3.206	509	2.795	2	3.306
5 Strapazzo materno	202	43	—	245	536	683	—	1.219	164	1.135	—	1.299
6 Trauma determ. parto premat.	25	4	—	29	58	77	—	135	32	131	—	163
7 Inserzione viziosa	27	7	—	34	122	127	—	249	38	257	—	295
8 Infezioni acute	32	7	—	39	83	100	—	183	42	142	—	184
9 Infezioni croniche	24	8	—	32	133	198	—	331	61	272	—	333
di cui per sifilide	14	6	—	20	74	116	—	190	26	120	—	146
10 Altre cause	58	17	—	75	215	258	—	473	83	400	—	483
10bis Male indicate	95	16	—	111	302	314	—	616	89	458	2	549
III. - Nel corso del parto	664	81	—	745	3.432	2.327	1	5.760	1.293	4.387	1	5.681
11 Presentaz. viziose e procid. cord.	334	49	—	383	1.603	1.310	1	2.914	494	2.384	—	2.878
12 Ostacoli all'espulsione del feto	108	8	—	116	587	293	—	880	294	527	—	821
13 Altre cause	215	23	—	238	1.201	698	—	1.899	496	1.401	1	1.898
13bis Male indicate	7	1	—	8	41	26	—	67	9	75	—	84
Cause non indicate	18	7	—	25	39	31	2	72	10	39	2	51
COMPLESSO	1.539	258	—	1.797	6.416	5.768	4	12.188	2.381	9.728	6	12.115

filiazione, 1939. — Regno, Capiluoghi di Provincia ed altri Comuni.

S E M P L I C I				NATI MORTI DA PARTI MULTIPLI				I N C O M P L E S S O			
R E G N O				T o t a l e				T o t a l e			
T o t a l e		d i c u i i l l e g g i t t i m i		T o t a l e		d i c u i i l l e g g i t t i m i		T o t a l e		d i c u i i l l e g g i t t i m i	
MF	F	MF	F	MF	F	MF	F	MF	F	MF	F
10	11	12	13	14	15	16	17	18	19	20	21
8.227	4.148	502	214	430	216	16	10	8.657	4.364	518	254
2.406	1.163	243	104	91	39	4	3	2.497	1.202	247	107
1.924	920	220	93	58	29	4	3	1.982	949	224	96
1.855	893	72	41	103	62	5	3	1.958	955	77	44
2.366	1.345	112	62	98	53	4	3	2.464	1.398	116	65
1.168	546	59	27	90	40	1	—	1.258	586	60	27
432	201	16	10	48	22	2	1	480	223	18	11
8.641	4.019	513	240	809	371	48	24	9.450	4.390	561	264
3.274	1.502	132	66	260	124	8	5	3.534	1.626	140	71
396	185	16	8	19	7	2	1	415	192	18	9
717	303	33	14	61	22	4	1	778	325	37	15
491	231	21	11	34	12	3	—	525	243	24	11
875	436	66	30	58	20	13	6	933	456	79	36
446	221	53	23	36	15	13	6	482	236	66	29
1.267	618	84	38	139	72	4	3	1.406	690	88	41
1.621	744	161	73	238	114	14	8	1.859	858	175	81
14.501	5.984	633	267	784	352	22	8	15.285	6.336	655	275
7.325	3.046	265	114	362	180	9	2	7.687	3.226	274	116
2.140	836	95	33	69	29	1	1	2.209	865	96	34
4.831	2.004	252	110	316	129	10	4	5.147	2.133	262	114
205	98	21	10	37	14	2	1	242	112	23	11
229	104	19	5	34	16	1	—	263	120	20	5
31.598	14.255	1.667	756	2.057	955	87	42	33.655	15.210	1.754	798

matrimonio, secondo le cause, il genere del parto e l'età della madre al parto, 1939. — Regno.

P A R T I S E M P L I C I												NATI MORTI DA PARTI MULTIPLI			
D E L L A M A D R E A L P A R T O															
4 0 - 0				n o n i n d i c a t a				I n c o m p l e s s o							
Primo- geniti	Ca- detti	Non indi- cato	Totale	Primo- geniti	Ca- detti	Non indi- cato	Totale	Primo- geniti	Ca- detti	Non indi- cato	Totale	Primo- geniti	Ca- detti	Non indi- cato	Totale
14	15	16	17	18	19	20	21	22	23	24	25	26	27	28	29
73	803	3	879	—	3	—	3	2.532	5.034	5	7.571	150	254	—	404
21	228	—	249	—	1	—	1	647	1.463	2	2.112	31	55	—	86
17	166	—	183	—	1	—	1	520	1.142	2	1.664	18	36	—	54
22	183	—	205	—	—	—	—	695	1.057	—	1.752	41	56	—	97
17	191	—	208	—	1	—	1	693	1.519	—	2.212	36	53	—	89
9	162	3	174	—	—	—	—	353	731	3	1.087	31	57	—	88
4	39	—	43	—	1	—	1	144	264	—	408	11	33	—	44
46	830	—	876	—	1	1	2	2.467	5.485	3	7.955	228	506	—	734
16	319	—	335	—	—	1	1	918	2.180	1	3.099	66	181	—	247
—	45	—	45	—	—	—	—	115	257	—	372	6	11	—	17
2	77	—	79	—	—	—	—	189	468	—	657	17	37	—	54
1	54	—	55	—	—	—	—	158	303	—	461	5	26	—	31
10	84	—	94	—	1	—	1	228	563	—	791	21	24	—	45
5	22	—	27	—	1	—	1	119	265	—	384	11	12	—	23
7	115	—	122	—	—	—	—	363	790	—	1.153	27	97	—	124
10	136	—	146	—	—	—	—	496	924	2	1.422	86	130	—	216
110	1.369	—	1.479	2	1	1	4	5.501	8.165	3	13.669	223	519	—	742
41	745	—	786	1	1	1	3	2.473	4.489	2	6.964	89	257	—	346
29	173	—	202	—	—	—	—	1.018	1.001	—	2.019	28	39	—	67
37	434	—	471	1	—	—	1	1.950	2.556	1	4.507	97	199	—	296
3	17	—	20	—	—	—	—	60	119	—	179	9	24	—	33
6	17	1	24	—	5	30	35	73	99	35	207	10	22	—	32
235	3.019	4	3.258	2	10	32	44	10.573	18.783	46	29.402	611	1.301	—	1.912

PARTE III
MOVIMENTO MIGRATORIO DA E PER L'ESTERO (*)

TAV. 177. — **Espatri e rimpatri di lavoratori e non lavoratori secondo la destinazione o la provenienza (**).** — Regno.

ANNI	ESPATRI (a)						RIMPATRI					
	LAVORATORI		NON LAVORATORI		IN COMPLESSO		LAVORATORI		NON LAVORATORI		IN COMPLESSO	
	totale	di cui presunti definitivi	totale	di cui presunti definitivi	totale	di cui presunti definitivi	totale	di cui presunti definitivi	totale	di cui presunti definitivi	totale	di cui presunti definitivi
1	2	3	4	5	6	7	8	9	10	11	12	13

A) PAESI CONTINENTALI

1931.....	125.079	48.533	159.632	8.331	284.711	56.864	64.325	23.938	93.696	80.927	158.021	104.865
1932.....	58.545	23.793	103.882	5.850	162.427	29.643	39.470	10.880	54.571	43.146	94.041	54.026
1933.....	60.736	28.209	105.809	7.005	166.545	35.214	39.762	6.581	55.098	40.697	94.860	47.278
1934.....	42.296	16.903	100.112	4.492	142.408	21.395	28.778	5.858	51.335	40.275	80.113	46.133
1935.....	30.579	12.360	104.260	3.979	134.839	16.339	27.174	6.758	63.054	52.523	90.228	59.281
1936.....	21.882	10.287	71.072	2.718	92.954	13.005	19.703	3.606	39.263	29.517	58.966	33.123
1937.....	29.670	11.880	100.011	2.530	129.681	14.410	20.580	4.140	47.073	38.132	67.653	42.272
1938.....	33.554	11.169	88.985	2.708	122.539	13.877	24.375	4.236	51.680	41.895	76.055	46.131
1939.....	13.476	4.311	50.142	1.635	63.618	5.946	80.184	67.901	29.572	22.721	109.756	90.622

B) PAESI TRANSOCEANICI

1931.....	40.781	33.993	7.362	4.253	48.143	38.246	43.405	19.686	6.839	3.575	50.244	23.261
1932.....	24.803	22.911	5.542	2.867	30.345	25.778	33.705	11.106	4.999	1.621	38.704	12.727
1933.....	22.328	21.362	5.897	3.001	28.225	24.363	26.074	7.372	5.066	954	31.140	8.326
1934.....	26.165	24.755	7.476	3.704	33.641	28.459	21.049	5.788	5.747	1.488	26.796	7.276
1935.....	26.829	25.986	6.585	3.740	33.414	29.726	12.296	5.682	4.153	1.214	16.449	6.896
1936.....	19.828	19.360	5.060	2.392	24.888	21.752	13.057	4.578	4.285	1.405	17.342	5.983
1937.....	30.275	29.272	6.940	3.630	37.215	32.902	15.161	4.450	5.909	1.746	21.070	6.196
1938.....	27.994	26.828	6.638	3.766	34.632	30.594	12.517	3.611	5.511	1.214	18.028	4.825
1939.....	16.199	15.582	6.694	4.111	22.893	19.693	7.329	3.405	4.121	1.585	11.450	4.990

C) COMPLESSO

1931.....	165.860	82.526	166.994	12.584	332.854	95.110	107.730	43.624	100.535	84.502	208.265	128.126
1932.....	83.348	46.704	109.424	8.717	192.772	55.421	73.175	21.986	59.570	44.767	132.745	66.753
1933.....	83.064	49.571	111.706	10.006	194.770	59.577	65.836	13.953	60.164	41.651	126.000	55.604
1934.....	68.461	41.658	107.588	8.196	176.049	49.854	49.827	11.646	57.082	41.763	106.909	53.409
1935.....	57.408	38.346	110.845	7.719	168.253	46.065	39.470	12.440	67.207	53.737	106.677	66.177
1936.....	41.710	29.647	76.132	5.110	117.842	34.757	32.760	8.184	43.548	30.922	76.308	39.106
1937.....	59.945	41.152	106.951	6.160	166.896	47.312	35.741	8.590	52.982	39.878	88.723	48.468
1938.....	61.548	37.997	95.623	6.474	57.171	44.471	36.892	7.847	57.191	43.109	94.083	50.956
1939.....	29.675	19.893	56.836	5.746	86.511	25.639	87.513	71.306	33.693	24.306	121.206	95.612

(*) Per le fonti ed i metodi di rilevazione del movimento migratorio da e per l'estero, cfr. ISTITUTO CENTRALE DI STATISTICA - *Movimento della popolazione e cause di morte nell'anno 1938*, pag. 133 e segg.; *Statistica delle migrazioni da e per l'estero*: a) anni 1926 e 1927; b) anni 1928, 1929 e 1930; c) anni 1931 e 1932.

(**) Le persone di qualsiasi età o condizione, che seguono il Capo famiglia, sono considerate « lavoratori » o « non lavoratori » a seconda della qualifica del capo famiglia (lavoratore o non lavoratore).

(a) Sono esclusi per l'anno 1939 gli allogeni alto-atesini, che, avendo optato per la cittadinanza germanica, si sono trasferiti in Germania.

TAV. 178. — Espatri e rimpatri di lavoratori e non lavoratori secondo i Paesi continentali di destinazione o di provenienza ed il sesso, 1939 (*). — Regno.

PAESI CONTINENTALI DI DESTINAZIONE O DI PROVENIENZA	ESPATRI (a)								RIMPATRI (**)							
	LAVORATORI E NON LAVORATORI				LAVORATORI				LAVORATORI E NON LAVORATORI				LAVORATORI			
	totale		di cui pre- sunti definitivi		totale		di cui pre- sunti definitivi		totale		di cui pre- sunti definitivi		totale		di cui pre- sunti definitivi	
	MF	M	MF	M	MF	M	MF	M	MF	M	MF	M	MF	M	MF	M
1	2	3	4	5	6	7	8	9	10	11	12	13	14	15	16	17
Albania	2.969	1.986	177	61	795	510	124	38	971	787	435	349	187	114	38	28
Belgio	699	450	86	42	143	89	57	17	334	210	169	104	105	55	13	6
Boemia e Moravia	53	34	4	2	9	6	3	1	73	42	39	23	23	12	3	3
Bulgaria	109	70	9	5	12	5	5	1	86	56	36	24	19	9	7	6
Danimarca	58	41	11	7	14	11	9	6	31	22	12	10	14	7	—	—
Eire	7	4	2	1	3	1	2	1	10	7	3	1	2	1	—	—
Francia	9.242	5.794	966	504	2.008	1.437	760	332	27.726	16.301	23.825	13.673	21.453	12.284	18.373	10.316
Germania (1)	12.360	8.910	392	215	1.973	1.660	242	98	5.810	4.235	3.861	2.691	1.561	1.243	276	250
Gibilterra	5	3	—	—	—	—	—	—	—	—	—	—	—	—	—	—
Grecia	260	159	26	19	43	27	18	11	267	171	108	64	88	57	15	14
Jugoslavia	7.753	4.537	582	308	777	456	371	142	6.479	3.834	4.178	2.407	1.136	543	180	152
Lussemburgo	147	100	43	30	81	64	34	21	104	53	24	12	66	29	3	1
Malta	491	348	86	50	137	84	49	22	481	337	251	181	199	116	98	60
Monaco (Principato)	96	57	6	4	8	4	3	1	344	191	293	164	252	135	216	120
Norvegia	18	15	1	1	7	7	1	1	19	13	15	9	4	4	2	2
Paesi Bassi	283	200	11	7	67	47	11	7	98	69	75	58	30	16	13	9
Polonia	143	119	11	4	27	18	9	2	90	68	44	36	20	14	6	5
Portogallo	82	61	3	1	28	17	2	—	36	30	30	25	8	6	7	6
Regno Unito	1.111	680	175	80	171	79	104	36	771	461	381	238	186	76	13	10
Romania	408	287	70	42	68	43	32	12	429	307	163	117	160	102	45	34
Slovacchia	13	8	1	1	—	—	—	—	5	4	4	3	1	1	1	1
Spagna	1.648	1.306	166	73	402	293	122	43	919	782	740	640	140	109	92	81
Svezia	87	59	25	16	29	19	20	12	16	13	11	9	9	7	4	3
Svizzera	20.204	12.404	1.481	704	4.423	2.631	1.198	496	10355	6.346	6.684	4.255	3.390	1.855	662	487
Ungheria	779	515	35	23	55	37	19	9	637	412	535	339	63	37	18	13
U. R. S. S.	73	72	—	—	69	69	—	—	18	9	14	7	11	7	7	5
Altri Paesi	20	14	2	1	3	1	1	—	13	11	8	7	4	3	3	2
Paesi non determinati	2	1	—	—	1	—	—	—	2	1	1	1	1	—	—	—
TOTALE EUROPA	59.120	38.234	4.371	2.201	11.353	7.615	3.196	1.309	56.124	34.772	41.939	25.447	29.132	16.842	20.095	11.614
Cipro	1	1	—	—	—	—	—	—	2	—	1	—	1	—	—	—
Palestina	139	88	13	7	9	5	5	2	89	50	34	19	25	10	2	—
Siria	30	22	6	4	4	1	3	1	43	26	10	4	12	8	2	1
Turchia	125	79	14	5	20	14	5	1	146	96	37	23	49	27	5	3
TOTALE ASIA MEDITERRANEA	295	190	33	16	33	20	13	4	280	172	82	46	87	45	9	4
Algeria	57	30	15	7	13	4	11	3	1.210	666	1.149	629	1.129	623	1.085	597
Egitto	710	449	180	91	356	242	121	55	1.393	852	530	391	828	496	325	276
Marocco	93	59	29	14	40	25	23	9	581	328	538	304	521	290	500	282
Tunisia	3.343	1.802	1.318	624	1.681	898	947	373	6.653	3.559	2.869	1.652	4.972	2.484	2.372	1.380
TOTALE AFRICA MEDITERRANEA	4.203	2.340	1.542	736	2.090	1.169	1.102	440	9.837	5.405	5.086	2.976	7.450	3.893	4.282	2.535
COMPLESSO	63.618	40.764	5.946	2.953	13.476	8.804	4.311	1.753	66.241	40.349	47.107	28.469	36.669	20.780	24.386	14.153

(*) Cfr. la nota (**) a pag. 288.

(**) Non compresi 43.515 lavoratori rimpatriati di cui si ignora il sesso, provenienti dai Paesi sottoindicati:

(1) Compresa l'Austria. — (a) Cfr. la corrispondente nota a pag. 288.

Algeria	517	Regno Unito	556	Romania	67
Belgio	260	Grecia	44	Siria	49
Bulgaria	16	Jugoslavia	5	Spagna	7
Danimarca	3	Lussemburgo	160	Svezia	2
Egitto	421	Marocco	279	Svizzera	179
Eire	3	Monaco Pr.to	1.361	Tunisia	2.221
Estonia	1	Paesi Bassi	2	Turchia	25
Finlandia	8	Palestina	1	Ungheria	6
Francia	36.811	Polonia	105	U. R. S. S.	9
Germania	396	Portogallo	1		

TAV. 179. — **Espatri e rimpatri di lavoratori e non lavoratori secondo i Paesi transoceanici di destinazione o di provenienza ed il sesso, 1939 (*)**. — Regno.

PAESI TRANSOCEANICI DI DESTINAZIONE O DI PROVENIENZA	ESPATRI (a)								RIMPATRI (**)							
	LAVORATORI E NON LAVORATORI				LAVORATORI				LAVORATORI E NON LAVORATORI				LAVORATORI			
	totale		di cui pre- sunti definitivi		totale		di cui pre- sunti definitivi		totale		di cui pre- sunti definitivi		totale		di cui pre- sunti definitivi	
	MF	M	MF	M	MF	M	MF	M	MF	M	MF	M	MF	M	MF	M
1	2	3	4	5	6	7	8	9	10	11	12	13	14	15	16	17
Aden	1	1	1	1	1	1	1	1	1	—	—	—	—	1	—	—
Cina	94	74	42	28	22	20	16	14	35	28	19	17	7	4	2	2
Filippine (Isole)	9	5	7	3	5	3	4	2	10	7	5	3	4	2	4	2
Giappone	17	13	2	1	—	—	—	—	28	24	21	18	16	16	16	16
Indie Inglesi	87	71	46	35	19	18	14	13	29	23	13	12	6	4	3	3
Indie Olandesi	8	4	1	—	2	1	1	—	9	6	1	1	5	3	—	—
Iran (Persia)	22	10	12	4	12	3	11	3	5	2	—	—	2	—	—	—
Thailandia (Siam)	3	2	—	—	—	—	—	—	5	3	3	2	3	2	1	1
Stabilimenti dello Stretto	13	7	5	3	2	1	2	1	2	1	1	1	1	1	—	—
Altri Paesi	7	6	1	—	6	5	1	—	37	11	25	1	4	3	1	1
TOTALE ASIA NON MEDITERRANEA	281	193	117	75	69	52	50	34	161	105	88	55	49	34	27	25
Congo Belga	17	12	8	5	3	3	—	—	31	23	10	10	9	6	2	2
Costa d'Oro	6	5	—	—	5	5	—	—	17	17	—	—	9	9	—	—
Kenya	5	3	1	—	2	1	1	—	1	1	—	—	—	—	—	—
Mozambico	15	6	3	2	2	1	2	1	6	5	3	3	3	3	3	3
Senegal	8	5	4	3	4	2	3	2	27	20	17	13	16	12	12	10
Somalia Francese	1	1	—	—	—	—	—	—	2	1	2	1	—	—	—	—
Sudan Anglo-Egiziano	10	8	2	1	—	—	—	—	5	2	2	1	1	1	—	—
Tangania	—	—	—	—	—	—	—	—	—	—	—	—	—	—	—	—
Unione Sud-Africana	267	134	234	109	128	63	120	59	135	87	60	39	46	32	20	15
Altri Paesi	45	41	20	17	27	25	11	9	14	10	1	1	6	5	—	—
TOTALE AFRICA NON MEDITERRANEA	374	215	272	137	171	100	137	71	238	166	95	68	90	68	37	30
Canada	265	133	258	130	244	120	243	119	90	57	21	16	65	39	13	10
Stati Uniti d'America	9.913	4.971	8.501	4.026	7.534	3.493	7.353	3.377	5.218	3.141	2.491	1.799	3.693	2.210	1.640	1.229
TOTALE AMERICA SETTENTRIONALE	10.178	5.104	8.759	4.156	7.778	3.613	7.596	3.496	5.308	3.198	2.512	1.815	3.758	2.249	1.653	1.239
Costarica	9	5	7	3	—	—	—	—	35	26	14	10	13	10	9	6
Cuba	36	26	34	25	10	9	10	9	10	7	3	3	2	2	2	2
Guatemala	12	9	6	5	—	—	—	—	7	3	1	—	1	—	1	—
Messico	40	27	39	26	4	3	4	3	48	34	7	7	12	8	4	4
Nicaragua	12	4	7	3	2	1	2	1	7	3	1	1	2	—	—	—
Panama	89	65	69	45	34	26	26	18	56	37	10	9	21	13	6	5
Salvador	18	10	14	8	2	1	2	1	14	8	9	5	10	5	9	5
Altri Paesi	14	13	12	11	4	4	3	3	9	9	1	1	2	2	1	1
TOTALE AMERICA CENTRALE	230	159	188	126	56	44	47	35	186	127	46	36	63	40	32	23
Argentina	6.052	3.089	5.386	2.587	4.700	2.305	4.437	2.058	3.023	2.131	1.330	961	2.192	1.608	1.055	784
Bolivia	54	21	47	20	8	4	8	4	20	12	5	4	1	—	—	—
Brasile	2.231	1.282	1.767	980	1.024	576	980	546	1.064	677	410	273	486	315	254	170
Cile	391	232	317	186	133	64	121	58	252	160	69	44	49	34	32	24
Colombia	128	89	94	62	32	25	26	20	127	79	25	17	18	12	10	7
Equatore	113	66	81	43	14	6	14	6	42	24	13	6	4	1	—	—
Paraguay	23	11	22	10	6	3	6	3	15	9	8	4	10	6	6	3
Perù	293	176	207	117	99	51	69	28	181	110	28	23	45	29	7	6
Uruguay	203	114	164	88	84	41	80	38	158	112	82	61	92	70	55	44
Venezuela	448	307	382	262	205	147	191	135	190	142	38	31	31	25	11	8
Altri Paesi	1	1	—	—	—	—	—	—	5	4	5	4	2	1	2	1
TOTALE AMERICA MERIDIONALE	9.937	5.338	8.487	4.355	6.305	3.222	5.932	2.896	5.077	3.480	2.013	1.428	2.930	2.102	1.433	1.047
TOTALE AMERICHE	20.345	10.651	17.414	8.637	14.139	6.879	13.575	6.427	10.571	6.785	4.571	3.279	6.751	4.391	3.118	2.309
Australia	1.893	1.140	1.870	1.122	1.800	1.085	1.800	1.085	442	360	214	189	404	336	201	179
Altri Paesi	20	10	20	10	20	10	20	10	19	12	3	3	16	19	3	3
TOTALE OCEANIA	1.913	1.150	1.890	1.132	1.820	1.095	1.820	1.095	461	372	217	192	420	346	204	182
COMPLESSO	22.893	12.209	19.693	9.981	16.199	8.126	15.582	7.627	11.431	7.428	4.971	3.594	7.310	4.839	3.386	2.546

(*) Cfr. la nota (**) a pag. 288.

(**) Non compresi 19 lavoratori rimpatriati di cui si ignora il sesso provenienti: dall'Unione Sud Africana (5), dall'Indocina francese (8) e dall'Australia (6).

(a) Cfr. la corrispondente nota a pag. 288.

TAV. 180. — Espatri di lavoratori secondo l'età, lo stato civile, il sesso e la destinazione, 1939 (*). — Regno.

GRUPPI DI ETÀ	ESPATRI IN COMPLESSO (a)										DI CUI PRESUNTI DEFINITIVI										
	CELIBI		CONIUGATI		VEDOVI		STATO CIV. IGNOTO		TOTALE		CELIBI		CONIUGATI		VEDOVI		STATO CIV. IGNOTO		TOTALE		
	MF	M	MF	M	MF	M	MF	M	MF	M	MF	M	MF	M	MF	M	MF	M	MF	M	
	2	3	4	5	6	7	8	9	10	11	12	13	14	15	16	17	18	19	20	21	
A) PER PAESI CONTINENTALI																					
Meno 1 anno	33	25	—	—	—	—	—	—	33	25	27	21	—	—	—	—	—	—	27	21	
1 anno	32	16	—	—	—	—	—	—	32	16	25	13	—	—	—	—	—	—	25	13	
2 anni	44	25	—	—	—	—	—	—	44	25	32	18	—	—	—	—	—	—	32	18	
3 »	37	16	—	—	—	—	—	—	37	16	32	15	—	—	—	—	—	—	32	15	
4 »	43	24	—	—	—	—	—	—	43	24	41	22	—	—	—	—	—	—	41	22	
5 »	32	20	—	—	—	—	—	—	32	20	27	17	—	—	—	—	—	—	27	17	
6-9 »	142	68	—	—	—	—	—	—	142	68	120	59	—	—	—	—	—	—	120	59	
10-14 anni	193	104	—	—	—	—	—	—	193	104	139	71	—	—	—	—	—	—	139	71	
non indicata (1)	24	19	—	—	—	—	—	—	24	19	22	17	—	—	—	—	—	—	22	17	
meno 15 anni	580	317	—	—	—	—	—	—	580	317	465	253	—	—	—	—	—	—	465	253	
15 anni	128	66	—	—	—	—	—	—	128	66	30	12	—	—	—	—	—	—	30	12	
16-17 »	359	191	10	—	—	—	5	3	374	194	100	45	7	—	—	—	3	1	110	46	
18-19 »	385	144	30	4	—	—	5	5	420	153	112	41	23	1	—	—	1	1	136	43	
20-24 »	965	535	171	60	2	—	27	22	1.165	617	211	91	88	13	1	—	6	3	306	107	
25-29 »	1.146	708	904	570	7	3	138	127	2.195	1.408	204	88	269	62	1	—	26	21	500	171	
30-34 »	641	397	1.469	1.145	22	10	107	98	2.239	1.650	124	49	351	122	7	1	17	10	499	182	
35-39 »	343	199	1.332	1.012	33	19	48	37	1.756	1.267	78	28	363	145	8	3	25	14	474	190	
40-44 »	169	87	1.100	820	34	17	48	45	1.351	969	52	13	321	123	8	2	17	14	398	152	
45-49 »	115	47	815	610	40	13	21	16	991	686	35	8	261	114	17	4	10	5	323	131	
50-54 »	78	23	619	469	46	11	16	14	759	517	27	6	223	104	20	2	7	5	277	117	
55-59 »	43	16	419	285	43	15	11	9	516	325	14	4	175	69	27	4	3	2	219	79	
60-64 »	21	10	236	171	50	14	6	6	313	201	7	2	114	62	39	6	4	4	164	74	
65-ω »	14	5	164	107	79	20	6	4	263	136	4	—	99	50	72	15	3	1	178	66	
non indicata	47	26	120	74	3	1	256	197	426	298	14	7	63	25	3	1	152	97	232	130	
15-ω	4.454	2.454	7.389	5.327	359	123	694	583	12.896	8.487	1.012	394	2.357	890	203	38	274	178	3.846	1.500	
1939	12382	8.443	17283	12436	732	207	2.672	2.277	33.554	23368	4.188	2.137	5.905	2.116	490	75	586	368	11.169	4.696	
1938	13447	8.592	14959	9.418	756	206	511	415	29.670	18601	5.032	2.582	6.078	1.910	489	79	281	208	11.880	4.779	
1936	9.101	5.083	11978	7.290	608	165	195	139	21.882	12680	4.313	2.223	5.508	1.613	386	47	80	37	10.287	3.920	
1935	12891	7.381	16552	10822	811	247	225	179	30.579	18629	5.012	2.428	6.797	2.245	507	86	44	24	12.360	4.785	
B) PER PAESI TRANSOCEANICI																					
Meno 1 anno	119	67	—	—	—	—	—	—	119	67	119	67	—	—	—	—	—	—	119	67	
1 anno	102	48	—	—	—	—	—	—	102	48	101	48	—	—	—	—	—	—	101	48	
2 anni	155	84	—	—	—	—	—	—	155	84	155	84	—	—	—	—	—	—	155	84	
3 »	173	99	—	—	—	—	—	—	173	99	171	99	—	—	—	—	—	—	171	99	
4 »	261	125	—	—	—	—	—	—	261	125	261	125	—	—	—	—	—	—	261	125	
5 »	160	83	—	—	—	—	—	—	160	83	158	82	—	—	—	—	—	—	158	82	
6-9 anni	1.154	564	—	—	—	—	—	—	1.154	564	1.153	564	—	—	—	—	—	—	1.153	564	
10-14 »	1.557	843	—	—	—	—	—	—	1.557	843	1.556	842	—	—	—	—	—	—	1.556	842	
non indicata (1)	11	6	—	—	—	—	—	—	11	6	11	6	—	—	—	—	—	—	11	6	
meno 15 anni	3.692	1.919	—	—	—	—	—	—	3.692	1.919	3.685	1.917	—	—	—	—	—	—	3.685	1.917	
15 anni	470	268	—	—	—	—	—	—	470	268	470	268	—	—	—	—	—	—	470	268	
16-17 »	1.342	949	18	—	—	—	1	—	1.361	949	1.338	946	18	—	—	—	1	—	1.357	946	
18-19 »	832	444	79	5	—	—	6	4	917	453	827	440	79	5	—	—	6	4	912	449	
20-24 »	645	364	356	87	1	—	53	33	1.055	484	576	303	344	75	1	—	46	27	967	405	
25-29 »	599	408	793	344	6	1	114	84	1.512	837	520	336	717	275	6	1	102	72	1.345	684	
30-34 »	214	131	1125	452	7	1	81	62	1.427	646	182	105	1.067	403	7	1	69	52	1.325	561	
35-39 »	148	98	1.160	465	12	4	57	45	1.377	612	123	78	1.116	423	11	3	51	40	1.301	544	
40-44 »	69	36	1.099	490	16	3	47	36	1.231	565	53	27	1065	459	15	3	40	29	1.173	518	
45-49 »	54	30	759	345	28	5	35	27	876	407	48	29	737	327	28	5	35	27	848	388	
50-54 »	20	6	512	228	59	5	15	10	606	249	19	6	499	217	57	5	14	9	589	237	
55-59 »	29	15	358	174	84	14	19	12	490	215	27	15	347	166	81	13	18	11	473	205	
60-64 »	16	9	260	148	102	18	15	9	393	184	14	9	254	144	102	18	15	9	385	180	
65-ω »	12	6	251	153	224	55	16	7	503	221	10	5	248	152	222	55	16	7	496	219	
non indicata	43	12	144	54	14	2	88	49	289	117	26	7	139	52	14	2	77	45	256	106	
15-ω	4.493	2.776	6.914	2.945	553	108	547	378	12.507	6.207	4.233	2.574	6.630	2.698	544	106	490	332	11.897	5.716	
1939	8.185	4.695	6.914	2.945	553	108	547	378	16.199	8.128	7.918	4.491	6.630	2.698	544	106	490	332	15.582	7.627	
1938	14639	8.772	11551	4.850	885	169	939	632	27.994	14473	14098	8.286	10985	4.308	861	166	904	648	26.828	13408	
1937	16257	9.540	11267	3.762	764	128	1.967	1.067	30.275	14497	15797	9.168	10912	3.459	775	126	1.788	899	29.272	13652	
1936	11168	6.308	7.532	1.913	679	123	449	247	19.828	8.594	10987	6.174	7.360	1.769	672	123	341	174	19.360	8.240	
1935	13670	7.762	11998	4.872	742	149	419	297	26.829	13080	13361	7.514	11566	4.474	734	145	325	216	25.986	12349	
C) COMPLESSO																					
1939	13219	7.466	14303	8.272	912</																

TAV. 181. — Espatri di non lavoratori secondo l'età, lo stato civile, il sesso e la destinazione, 1939 (*). — Regno.

GRUPPI DI ETÀ	ESPATRI IN COMPLESSO (a)										DI CUI PRESUNTI DEFINITIVI										
	CELIBI		CONIUGATI		VEDOVI		STATO CIV. IGNOTO		TOTALE		CELIBI		CONIUGATI		VEDOVI		STATO CIV. IGNOTO		TOTALE		
	MF	M	MF	M	MF	M	MF	M	MF	M	MF	M	MF	M	MF	M	MF	M	MF	M	
	2	3	4	5	6	7	8	9	10	11	12	13	14	15	16	17	18	19	20	21	
A) PER PAESI CONTINENTALI																					
Meno 1 anno	101	56	—	—	—	—	—	—	101	56	1	—	—	—	—	—	—	—	1	—	
1 anno	152	74	—	—	—	—	—	—	152	74	7	4	—	—	—	—	—	—	7	4	
2 anni	131	59	—	—	—	—	—	—	131	59	5	2	—	—	—	—	—	—	5	2	
3 »	138	73	—	—	—	—	—	—	138	73	10	7	—	—	—	—	—	—	10	7	
4 »	137	73	—	—	—	—	—	—	137	73	6	6	—	—	—	—	—	—	6	6	
5 »	138	76	—	—	—	—	—	—	138	76	6	4	—	—	—	—	—	—	6	4	
6-9 anni	504	272	—	—	—	—	—	—	504	272	25	11	—	—	—	—	—	—	25	11	
10-14 »	973	494	—	—	—	—	—	—	973	494	43	22	—	—	—	—	—	—	43	22	
non indicata (1)	62	27	—	—	—	—	—	—	62	27	4	3	—	—	—	—	—	—	4	3	
meno 15 anni	2.336	1.204	—	—	—	—	—	—	2.336	1.204	107	55	—	—	—	—	—	—	107	55	
15 anni	432	227	1	—	—	—	—	—	433	227	15	6	—	—	—	—	—	—	15	6	
16-17 »	1136	631	10	—	—	—	1	1	1.147	632	39	22	—	—	—	—	—	—	39	22	
18-19 »	1.043	490	52	8	—	—	5	4	1.100	502	32	18	—	—	—	—	—	—	37	20	
20-24 »	2.604	1.531	555	112	3	—	122	102	3.284	1.745	53	40	20	6	—	—	4	3	77	49	
25-29 »	3.430	2.353	2.382	1.103	18	5	168	136	5.998	3.597	64	45	64	32	—	—	7	5	135	82	
30-34 »	2.409	1.682	4.114	2.658	46	13	133	104	6.702	4.457	53	42	113	76	2	1	4	4	172	123	
35-39 »	1.433	939	4.527	3.068	107	28	100	88	6.167	4.123	36	31	127	93	2	1	6	6	171	131	
40-44 »	976	575	4.631	3.146	116	47	82	65	5.805	3.833	24	13	151	119	—	—	8	7	183	139	
45-49 »	689	398	3.831	2.757	168	49	68	54	4.756	3.258	14	8	134	112	3	1	9	9	160	130	
50-54 »	485	299	3.099	2.239	235	81	49	37	3.868	2.656	27	21	122	97	6	3	8	6	163	127	
55-59 »	326	215	2.207	1.559	289	84	35	27	2.857	1.885	11	9	67	56	7	1	3	2	88	68	
60-64 »	221	138	1.562	1.129	264	72	21	17	2.068	1.356	8	7	72	59	7	2	2	2	89	70	
65-ω »	159	93	1.194	906	530	183	17	15	1.900	1.197	4	3	63	58	17	10	3	3	87	74	
non indicata	193	138	368	198	18	7	1.137	945	1.721	1.288	8	7	28	22	—	—	7	7	112	104	
15-ω	15541	9.709	28533	18883	1.794	569	1.938	1.595	47.806	30756	388	272	966	732	44	19	130	122	1.528	1.145	
TOTALE { 1939	17877	10313	28533	18883	1.794	569	1.938	1.595	50.142	31960	495	327	966	732	44	19	130	122	1.635	1.200	
1938	33493	19716	48382	31349	4.047	1.135	3.093	2.525	88.985	54725	982	692	1.521	1.198	56	31	149	142	2.708	2.063	
1937	40270	23303	53862	34177	5.053	1.396	820	670	100011	59546	1.057	732	1.373	1.010	61	32	39	34	2.530	1.808	
1936	20768	14532	39777	25029	3.847	1.133	332	294	71.072	40988	921	631	1.679	1.247	86	56	32	29	2.718	1.963	
1935	41187	23230	57528	36764	5.113	1.494	434	325	104260	61863	1.696	1.207	2.140	1.639	119	73	24	18	3.979	2.937	
B) PER PAESI TRANSOCEANICI																					
Meno 1 anno	50	25	—	—	—	—	—	—	50	25	43	22	—	—	—	—	—	—	43	22	
1 anno	58	27	—	—	—	—	—	—	58	27	50	24	—	—	—	—	—	—	50	24	
2 anni	59	26	—	—	—	—	—	—	59	26	46	21	—	—	—	—	—	—	46	21	
3 »	80	45	—	—	—	—	—	—	80	45	68	41	—	—	—	—	—	—	68	41	
4 »	75	43	—	—	—	—	—	—	75	43	63	34	—	—	—	—	—	—	63	34	
5 »	63	37	—	—	—	—	—	—	63	37	55	33	—	—	—	—	—	—	55	33	
6-9 anni	278	147	—	—	—	—	—	—	278	147	237	125	—	—	—	—	—	—	237	125	
10-14 »	256	127	—	—	—	—	—	—	256	127	215	101	—	—	—	—	—	—	215	101	
non indicata (1)	20	14	—	—	—	—	—	—	20	14	11	8	—	—	—	—	—	—	11	8	
meno 15 anni	939	491	—	—	—	—	—	—	939	491	788	409	—	—	—	—	—	—	788	409	
15 anni	82	55	1	—	—	—	—	—	83	55	66	45	1	—	—	—	—	—	67	45	
16-17 »	214	149	—	—	—	—	—	—	214	149	156	104	—	—	—	—	—	—	156	104	
18-19 »	202	123	13	—	—	—	1	—	216	123	149	83	11	—	—	—	1	—	161	83	
20-24 »	297	183	75	10	—	—	17	8	389	201	164	90	52	5	—	—	12	3	228	98	
25-29 »	374	286	235	77	—	—	28	25	637	388	141	115	157	49	—	—	15	12	313	176	
30-34 »	254	200	356	182	5	1	35	30	650	413	113	85	247	118	3	—	19	16	382	219	
35-39 »	164	127	461	286	2	1	26	19	653	433	74	56	301	175	1	1	14	11	390	243	
40-44 »	122	86	365	232	9	2	24	17	520	337	69	49	222	130	6	2	12	9	309	190	
45-49 »	65	47	311	205	11	5	22	21	409	278	25	16	193	116	6	2	15	14	239	148	
50-54 »	65	51	305	198	30	7	10	9	410	265	34	26	203	126	21	3	6	6	264	161	
55-59 »	36	27	233	150	29	13	7	6	305	196	14	10	157	94	15	6	3	2	189	112	
60-64 »	36	25	165	103	56	16	6	4	263	148	20	15	104	61	39	13	3	1	166	90	
60-ω »	22	14	193	148	82	35	2	1	299	198	10	7	134	104	55	24	2	1	201	136	
non indicata	107	53	357	174	19	2	224	179	707	408	41	20	149	73	9	—	59	47	258	140	
15-ω	2.040	1.426	3.070	1.765	243	82	402	319	5.755	3.592	721	1.931	1.051	155	51	161	122	3.323	1.945		
TOTALE { 1939	2.979	1.917	3.070	1.765	243	82	402	319	6.694	4.083	1.864	1.130	1.931	1.051	155	51	161	122	4.111	2.354	
1938	3.034	1.917	2.861	1.733	249	102	494	394	6.638	4.146	1.748	1.064	1.749	1.015	145	58	124	97	3.786	2.234	
1937	3.172	2.149	2.901	1.802	243	109	624	483	6.940	4.542	1.574	1.082	1.787	1.070	141	72	128	100	3.630	2.324	
1936	2.479	1.652	2.006	1.240	180	71	395	298	5.060	3.261	1.112	708	1.056	613	85	40	139	95	2.392	1.456	
1935	3.363	2.124	2.688	1.507	241	74	293	219	6.585	3.924	1.913	1.124	1.594	780	141	48	92	62	3.740	2.014	

TAV. 182. — Rimpatri di lavoratori secondo l'età, lo stato civile, il sesso e la provenienza, 1939 (a) (*). — Regno.

GRUPPI DI ETÀ	RIMPATRI IN COMPLESSO										DI CUI PRESUNTI DEFINITIVI										
	CELIBI		CONIUGATI		VEDOVI		STATO CIV. IGNOTO		TOTALE		CELIBI		CONIUGATI		VEDOVI		STATO CIV. IGNOTO		TOTALE		
	MF	M	MF	M	MF	M	MF	M	MF	M	MF	M	MF	M	MF	M	MF	M	MF	M	
	1	2	3	4	5	6	7	8	9	10	11	12	13	14	15	16	17	18	19	20	21
A) DA PAESI CONTINENTALI																					
Meno 1 anno	227	115	—	—	—	—	—	—	227	115	198	106	—	—	—	—	—	—	198	106	
1 anno	569	314	—	—	—	—	—	—	569	314	522	281	—	—	—	—	—	—	522	281	
2 anni	564	294	—	—	—	—	—	—	564	294	513	275	—	—	—	—	—	—	513	275	
3 »	582	300	—	—	—	—	—	—	582	300	518	272	—	—	—	—	—	—	518	272	
4 »	577	289	—	—	—	—	—	—	577	289	515	262	—	—	—	—	—	—	515	262	
5 »	598	308	—	—	—	—	—	—	598	308	553	285	—	—	—	—	—	—	553	285	
6-9 anni	2.364	1.246	—	—	—	—	—	—	2.364	1.246	2.189	1.161	—	—	—	—	—	—	2.189	1.161	
10-14 »	2.924	1.521	—	—	—	—	—	—	2.924	1.521	2.683	1.410	—	—	—	—	—	—	2.683	1.410	
non indicata (1)	577	390	—	—	—	—	—	—	577	390	508	352	—	—	—	—	—	—	508	352	
meno 15 anni	8.882	4.777	—	—	—	—	—	—	8.882	4.777	8.199	4.404	—	—	—	—	—	—	8.199	4.404	
15 anni	591	305	1	—	—	—	—	—	592	305	497	265	—	—	—	—	—	—	497	265	
16-17 »	1.118	610	9	—	—	—	5	4	1.132	614	852	473	—	—	—	—	1	1	853	474	
18-19 »	1047	604	34	7	—	—	17	12	1.098	623	715	429	12	2	—	—	6	5	733	436	
20-24 »	1.249	721	340	125	1	—	78	57	1.668	903	550	351	121	85	—	—	18	14	689	450	
25-29 »	1.348	905	1.339	851	13	6	144	106	2.844	1.868	638	504	614	517	9	4	39	33	1.300	1.058	
30-34 »	804	569	2.465	1.782	29	14	143	117	3.441	2.482	362	301	1.252	1.116	14	9	51	47	1.679	1.473	
35-39 »	444	290	2.461	1.902	54	23	113	96	3.072	2.311	218	181	1.381	1.288	27	13	45	41	1.671	1.523	
40-44 »	232	130	2.136	1.632	70	25	91	78	2.529	1.865	101	78	1.202	1.095	33	17	34	31	1.370	1.221	
45-49 »	160	95	1.651	1.274	89	31	68	55	1.968	1.455	64	48	890	815	40	20	31	27	1.025	910	
50-54 »	112	53	1.161	840	89	34	56	43	1.418	970	46	33	524	465	41	26	20	17	631	541	
55-59 »	52	18	771	522	87	27	40	34	950	601	16	11	301	265	35	21	21	20	373	317	
60-64 »	34	13	479	345	103	31	26	20	642	409	12	8	199	171	36	11	12	12	259	202	
65-69 »	30	11	422	263	226	62	34	22	712	358	12	6	193	125	102	30	16	13	323	174	
non indicata	308	234	4.531	403	41	11	741	591	5.621	1.239	245	200	4.306	311	28	10	205	184	4.784	705	
15-69	7.529	4.558	17800	9.946	802	264	1.556	1.235	27.687	16003	4.328	2.888	10995	6.255	365	161	499	445	16.187	9.749	
TOTALE	1939	16511	9.335	17800	9.946	802	264	1.556	1.235	36.669	20780	12527	7.292	10995	6.255	365	161	499	445	24.386	14153
	1938	7.958	4.582	12786	8.017	767	174	2.864	2.195	24.375	14968	1.451	938	2.238	1.894	90	29	457	415	4.236	3.277
	1937	7.801	4.347	11966	7.162	644	177	369	293	20.580	11979	1.637	1.080	2.274	1.903	111	59	118	94	4.140	3.136
	1936	7.270	4.252	11853	7.029	598	156	282	202	19.703	11639	1.380	812	2.096	1.813	70	36	60	56	3.606	2.817
	1935	10244	6.140	15933	10135	819	216	178	143	27.174	16634	2.708	1.873	3.884	3.400	107	54	58	51	6.758	5.378
B) DA PAESI TRANSOCEANICI																					
Meno 1 anno	50	29	—	—	—	—	—	—	50	29	8	4	—	—	—	—	—	—	8	4	
1 anno	45	24	—	—	—	—	—	—	45	24	17	7	—	—	—	—	—	—	17	7	
2 anni	85	39	—	—	—	—	—	—	85	39	21	12	—	—	—	—	—	—	21	12	
3 »	71	24	—	—	—	—	—	—	71	24	17	5	—	—	—	—	—	—	17	5	
4 »	91	52	—	—	—	—	—	—	91	52	17	8	—	—	—	—	—	—	17	8	
5 »	57	25	—	—	—	—	—	—	57	25	21	10	—	—	—	—	—	—	21	10	
6-9 anni	403	210	—	—	—	—	—	—	403	210	82	42	—	—	—	—	—	—	82	42	
10-14 »	268	152	—	—	—	—	—	—	268	152	91	47	—	—	—	—	—	—	91	47	
non indicata (1)	2	—	—	—	—	—	—	—	2	—	1	—	—	—	—	—	—	—	1	—	
meno 15 anni	1.072	555	—	—	—	—	—	—	1.072	555	275	135	—	—	—	—	—	—	275	135	
15 anni	46	24	—	—	—	—	—	—	46	24	13	7	—	—	—	—	—	—	13	7	
16-17 »	81	30	2	—	—	—	—	—	84	30	33	19	—	—	—	—	—	—	33	19	
18-19 »	82	43	11	1	—	—	—	—	93	44	36	25	2	—	—	—	—	—	38	25	
20-24 »	124	73	25	7	1	—	11	7	161	87	57	34	10	4	—	—	8	7	76	45	
25-29 »	175	131	104	40	2	—	65	60	346	231	83	70	53	27	1	—	59	56	196	153	
30-34 »	182	142	289	135	4	—	86	82	561	359	82	63	106	62	—	—	64	63	252	188	
35-39 »	196	162	452	259	15	4	94	86	757	511	92	78	190	134	5	1	67	62	354	275	
40-44 »	126	105	586	408	19	3	105	96	836	612	64	55	244	204	9	1	67	64	384	324	
45-49 »	73	62	525	370	40	18	97	88	735	538	40	35	208	174	15	7	57	56	320	272	
50-54 »	65	51	554	409	66	25	88	78	773	563	40	34	229	199	36	18	58	53	363	304	
55-59 »	67	53	427	318	62	25	70	60	626	456	34	29	209	172	27	15	54	48	324	264	
60-64 »	42	35	368	290	89	29	70	62	569	416	26	22	206	167	42	13	54	48	328	250	
65-69 »	28	19	346	254	174	69	95	66	643	408	24	17	218	167	114	50	71	49	427	283	
non indicata	1	1	5	3	—	—	—	—	8	5	—	—	—	—	—	—	—	—	1	—	
15-69	1.288	931	3.694	2.494	473	173	793	686	6.238	4.284	624	488	1.677	1.311	250	105	560	507	3.111	2.411	
TOTALE	1939	2.360	1.488	3.694	2.494	473	173	793	686	7.310	4.839	899	623	1.677	1.311	250	105	560	507	3.386	2.546
	1938	4.396	2.742	6.603	4.182	627	216	891	767	12.517	7.907	967	677	1.942	1.533	286	95	416	376	3.611	2.681
	1937	5.866	3.448	7.846	4.822	863	254	981	812	16.161	9.334	1.415	915	2.320	1.766	266	110	449	404	4.450	3.185
	1936	4.372	2.840	6.545	4.590	629	261	1.511	1.284	13.057	8.975	1.291	890	2.316	1.921	259	125	712	640	4.578	3.576
	1935	4.431	3.195	6.609	4.808	541	254	715	670	12.296	8.927	2.065	1.734	2.883	2.478	279	147	455	442	5.682	4.801
C) COMPLESSO																					
TOTALE	1939																				

TAV. 183. — Rimpatri di non lavoratori secondo l'età, lo stato civile, il sesso e la provenienza, 1939 (*). — Regno.

GRUPPI DI ETÀ	RIMPATRI IN COMPLESSO										DI CUI PRESUNTI DEFINITIVI											
	CELIBI		CONIUGATI		VEDOVI		STATO CIV. IGNOTO		TOTALE		CELIBI		CONIUGATI		VEDOVI		STATO CIV. IGNOTO		TOTALE			
	MF	M	MF	M	MF	M	MF	M	MF	M	MF	M	MF	M	MF	M	MF	M	MF	M		
	2	3	4	5	6	7	8	9	10	11	12	13	14	15	16	17	18	19	20	21		
A) DA PAESI CONTINENTALI																						
Meno 1 anno	50	28	—	—	—	—	—	—	—	50	28	36	20	—	—	—	—	—	—	36	20	
1 anno	68	32	—	—	—	—	—	—	—	68	32	53	25	—	—	—	—	—	—	53	25	
2 anni	71	32	—	—	—	—	—	—	—	71	32	56	27	—	—	—	—	—	—	56	27	
3 »	74	36	—	—	—	—	—	—	—	74	36	57	26	—	—	—	—	—	—	57	26	
4 »	86	41	—	—	—	—	—	—	—	86	41	67	32	—	—	—	—	—	—	67	32	
5 »	70	34	—	—	—	—	—	—	—	70	34	53	23	—	—	—	—	—	—	53	23	
6-9 anni	316	156	—	—	—	—	—	—	—	316	156	258	132	—	—	—	—	—	—	258	132	
10-14 »	631	348	—	—	—	—	—	—	—	631	348	361	192	—	—	—	—	—	—	361	192	
non indicata (1)	84	49	—	—	—	—	—	—	—	84	49	60	30	—	—	—	—	—	—	60	30	
meno 15 anni	1.450	756	—	—	—	—	—	—	—	1.450	756	1.001	507	—	—	—	—	—	—	1.001	507	
15 anni	291	166	—	—	—	—	—	—	—	291	166	151	76	—	—	—	—	—	—	151	76	
16-17 »	657	368	3	—	—	—	—	—	—	660	368	351	161	3	—	—	—	—	—	354	161	
18-19 »	662	367	28	1	—	—	—	4	—	695	369	365	150	25	1	—	—	—	2	392	151	
20-24 »	1.435	873	309	97	—	—	—	35	22	1.780	992	944	504	250	69	—	—	—	27	1.222	588	
25-29 »	1.884	1.355	1.226	609	14	3	—	94	63	3.218	2.030	1.462	1.011	987	458	14	3	78	48	2.541	1.520	
30-34 »	1.371	984	2.122	1.403	29	12	—	95	79	3.617	2.478	1.098	770	1.682	1.074	20	8	76	60	2.876	1.912	
35-39 »	817	542	2.515	1.767	60	28	—	72	60	3.464	2.397	622	408	1.948	1.303	48	21	52	41	2.670	1.773	
40-44 »	615	363	2.647	1.889	65	28	—	63	50	3.390	2.330	466	277	1.994	1.338	56	22	41	30	2.557	1.667	
45-49 »	391	225	2.051	1.549	92	36	—	55	39	2.589	1.849	319	173	1.623	1.163	80	28	42	28	2.064	1.392	
50-54 »	304	193	1.614	1.182	110	33	—	43	36	2.071	1.444	209	123	1.252	864	94	23	23	18	1.578	1.028	
55-59 »	187	127	1.299	949	169	51	—	35	29	1.690	1.156	125	75	983	671	159	47	24	19	1.291	812	
60-64 »	154	104	873	631	161	61	—	27	21	1.215	817	119	79	692	478	141	49	19	13	971	619	
65-69 »	106	63	728	559	313	122	—	47	37	1.194	781	91	52	558	416	265	91	34	24	948	583	
non indicata	183	116	556	234	17	—	—	6	1.492	1.280	2.248	1.636	143	86	480	181	17	6	1.465	1.254	2.105	1.527
15-69	9.057	5.846	15971	10870	1.032	380	2.062	1.717	29.572	19569	7.466	4.452	12477	8.016	895	298	1.883	1.550	22.721	14316		
TOTALE } 1939	10507	6.802	15971	10870	1.032	380	2.062	1.717	29.572	19569	7.466	4.452	12477	8.016	895	298	1.883	1.550	22.721	14316		
TOTALE } 1938	18618	11463	26740	17888	2.218	768	4.104	3.291	51.680	33406	14368	8.473	21840	13959	2.014	637	3.675	2.914	41.895	25986		
TOTALE } 1937	18038	11068	26487	17409	2.075	708	4.75	403	47.073	29588	14142	8.413	21760	13800	1.853	597	377	316	38.132	23125		
TOTALE } 1936	14283	8.397	22857	15023	1.879	705	244	192	39.283	24317	10504	5.776	17291	10644	1.577	507	145	106	29.517	17038		
TOTALE } 1935	24337	14888	35649	23811	2.817	992	251	207	63.054	39898	19690	11696	29959	19288	2.496	799	178	146	52.523	31928		
B) DA PAESI TRANSOCEANICI																						
Meno 1 anno	22	13	—	—	—	—	—	—	—	22	13	4	3	—	—	—	—	—	—	4	3	
1 anno	25	16	—	—	—	—	—	—	—	25	16	2	1	—	—	—	—	—	—	2	1	
2 anni	28	15	—	—	—	—	—	—	—	28	15	1	1	—	—	—	—	—	—	1	1	
3 »	35	14	—	—	—	—	—	—	—	35	14	4	1	—	—	—	—	—	—	4	1	
4 »	48	28	—	—	—	—	—	—	—	48	28	6	5	—	—	—	—	—	—	6	5	
5 »	30	14	—	—	—	—	—	—	—	30	14	4	1	—	—	—	—	—	—	4	1	
6-9 anni	158	77	—	—	—	—	—	—	—	158	77	28	11	—	—	—	—	—	—	28	11	
10-14 »	143	62	—	—	—	—	—	—	—	143	62	31	13	—	—	—	—	—	—	31	13	
non indicata (1)	3	1	—	—	—	—	—	—	—	3	1	—	—	—	—	—	—	—	—	—	—	
meno 15 anni	492	240	—	—	—	—	—	—	—	492	240	80	36	—	—	—	—	—	—	80	36	
15 anni	36	17	—	—	—	—	—	—	—	36	17	5	2	—	—	—	—	—	—	5	2	
16-17 »	106	54	—	—	—	—	—	—	—	106	54	25	14	—	—	—	—	—	—	25	14	
18-19 »	100	48	5	1	—	—	—	—	—	105	49	19	9	1	—	—	—	—	—	20	9	
20-24 »	119	70	31	—	—	—	—	3	3	153	73	53	33	12	—	—	—	—	1	1	66	34
25-29 »	178	123	118	39	1	—	—	16	13	313	175	92	58	57	23	—	—	—	13	11	162	92
30-34 »	172	136	220	115	3	—	—	16	13	411	264	85	65	90	54	—	—	—	10	9	185	128
35-39 »	141	108	313	197	4	1	—	18	15	476	321	65	53	133	93	2	1	13	10	213	157	
40-44 »	104	76	319	204	10	5	—	17	14	450	299	36	27	119	78	4	1	11	8	170	114	
45-49 »	69	53	278	204	12	3	—	16	13	375	273	23	17	117	91	7	2	6	6	153	116	
50-54 »	56	38	262	172	23	5	—	8	8	349	223	21	14	102	69	11	3	6	6	140	92	
55-59 »	44	27	218	157	24	11	—	11	10	297	205	18	7	91	71	8	3	4	3	121	84	
60-64 »	36	22	136	99	36	16	—	16	13	224	150	8	4	60	44	17	4	6	4	91	56	
65-69 »	32	28	167	133	96	53	—	15	13	310	227	13	12	68	50	51	34	10	8	142	104	
non indicata	2	1	9	5	—	—	—	13	13	24	19	1	—	3	2	—	—	—	—	8	12	
15-69	1.195	801	2.076	1.326	209	94	149	128	3.629	2.349	464	315	853	575	100	48	88	74	1.505	1.012		
TOTALE } 1939	1.887	1.041	2.076	1.326	209	94	149	128	4.121	2.589	544	351	853	575	100							

TAV. 184. — Espatri di lavoratori e non lavoratori in età di 15 anni ed oltre, secondo la professione o condizione, il sesso e la destinazione, 1939 (a) (*). — Regno.

CLASSE	CATEGORIA	PROFESSIONE O CONDIZIONE	PER PAESI CONTINENTALI						PER PAESI TRANSOCEANICI						
			LAVORATORI		NON LAVORATORI		IN COMPLESSO		LAVORATORI		NON LAVORATORI		IN COMPLESSO		
			MF	M	MF	M	MF	M	MF	M	MF	M	MF	M	
			4	5	6	7	8	9	10	11	12	13	14	15	
1	2	3													
1	1	Agricoltori di ogni specie	1.603	1.205	827	774	2.430	1.979	439	426	10	9	449	435	
2	1	Commercianti, industriali, impresari, ecc.	27	27	8.040	7.771	8.067	7.798	15	15	1.139	1.134	1.154	1.149	
3	1-2-3	Conduttori di esercizi pubblici ed affini	14	14	1.240	1.114	1.254	1.128	7	6	68	66	75	72	
		INDUSTRIE ED ARTIGIANATO — (operai) :													
4	1	Industrie estrattive	115	115	99	99	214	214	39	39	—	—	39	39	
4	2	Industrie del legno, della paglia ed affini	367	367	243	243	610	610	64	64	2	2	66	66	
4	3	Industrie alimentari	248	235	139	136	387	371	43	40	—	—	43	40	
4	4	Industrie del cuoio, delle pelli ed affini	66	66	77	72	143	138	23	23	—	—	23	23	
4	5-6	Industrie meccaniche, metallurgiche, siderurgiche, ecc	697	697	536	536	1.233	1.233	155	155	3	3	158	158	
4	7	Preparazione e lavorazione dei minerali	203	199	33	31	236	230	7	7	—	—	7	7	
4	8/1	Costruzioni edilizie, idrauliche e stradali	1.195	1.195	419	419	1.614	1.614	90	90	4	4	94	94	
4	8/2	Manovali, braccianti, ecc.	389	389	152	152	541	541	436	436	1	1	437	437	
4	9	Industrie e manifatture tessili	47	15	37	14	84	29	6	5	—	—	6	5	
4	10	Industrie del vestiario e dell'arredamento	202	77	278	86	480	163	69	40	2	1	71	41	
4	11	Industrie chimiche, laboratori e manifatture tabacchi	24	12	13	3	37	15	1	1	—	—	1	1	
4	12	Industrie poligrafiche e della carta	12	12	43	42	55	54	9	8	1	1	10	9	
4	13	Operai non specificati	1.936	1.325	700	597	2.636	1.922	4.458	4.192	5	5	4.463	4.197	
5	1-2-3	Trasporti ed affini	1.349	1.308	279	278	1.628	1.586	162	162	17	17	179	179	
		PERSONALE DI SERVIZIO E DI FATICA :													
6	1	Addetti alla cura ed all'acconciatura della persona .	57	43	105	65	162	108	24	21	—	—	24	21	
6	2	Addetti ai servizi domestici	1.024	213	233	93	1.257	306	148	75	1	1	149	76	
6	3	Addetti ai servizi pubblici	26	22	28	27	54	49	1	1	—	—	1	1	
6	4/1	Addetti ai servizi di pulizia urbana	7	7	14	14	21	21	—	—	—	—	—	—	
6	4/2	Venditori ambulanti, saltimbanchi, ecc.	32	16	19	14	51	30	2	2	—	—	2	2	
7	1	Personale subalterno dello Stato e di altri Enti pubblici	7	6	21	21	28	27	—	—	—	—	—	—	
8	1-2-3	Forze armate (esclusi gli Ufficiali)	—	—	113	113	113	113	—	—	2	2	2	2	
9	1	Culto cattolico ed altri culti	—	—	806	487	806	487	—	—	509	337	509	337	
9	2-3-4	Professioni ed arti liberali	717	551	7.187	6.158	7.904	6.709	76	57	838	780	914	837	
10	1-2-3-4-5	Ufficiali ed impiegati pubblici e privati	432	335	7.886	6.928	8.318	7.263	134	121	314	306	448	427	
11	1	Proprietari e benestanti	—	—	2.738	1.096	2.738	1.096	—	—	939	296	939	296	
12	1-2-3	Condizioni non professionali	2.084	20	14.034	1.906	16.118	1.926	5.937	60	1.591	318	7.528	378	
0	0	Professione o condizione ignota	16	16	1.467	1.467	1.483	1.483	162	161	309	309	471	470	
		TOTALE	12.896	8.487	47.806	30.756	60.702	39.243	12.507	6.207	5.755	3.592	18.282	9.799	

(a) Cfr. la corrispondente nota a pag. 288.
 (*) Cfr. la nota (**) a pag. 288.

TAV. 185. — Rimpatri di lavoratori e non lavoratori di 15 anni ed oltre, secondo la professione o condizione, il sesso e la provenienza, 1939 (*). — Regno.

CLASSE	CATEGORIA	PROFESSIONE O CONDIZIONE	DA PAESI CONTINENTALI (a)						DA PAESI TRANSOCEANICI (b)					
			LAVORATORI		NON LAVORATORI		IN COMPLESSO		LAVORATORI		NON LAVORATORI		IN COMPLESSO	
			MF	M	MF	M	MF	M	MF	M	MF	M	MF	M
			4	5	6	7	8	9	10	11	12	13	14	15
1	1	Agricoltori di ogni specie	1.544	1.487	475	409	2.019	1.896	543	542	5	5	548	547
2	1	Commercianti, industriali, impresari, ecc.	31	29	4.941	4.777	4.972	4.806	—	—	938	928	938	928
3	1, 2, 3	Conduttori di esercizi pubblici ed affini	42	40	838	780	880	820	15	15	49	49	64	64
INDUSTRIE ED ARTIGIANATO — (operai) :														
4	1	Industrie estrattive	529	529	8	8	537	537	40	40	—	—	40	40
4	2	Industrie del legno, della paglia ed affini	896	892	96	96	992	988	84	84	—	—	84	84
4	3	Industrie alimentari	259	248	56	55	315	303	50	49	—	—	50	49
4	4	Industrie del cuoio, delle pelli ed affini	277	262	50	46	327	308	63	63	—	—	63	63
4	5, 6	Industrie meccaniche, metallurgiche, siderurgiche, ecc.	2.019	2.009	230	230	2.249	2.239	178	178	3	3	181	181
4	7	Preparazione e lavorazione dei minerali	233	226	12	12	245	238	12	12	—	—	12	12
4	8, 1	Costruzioni edilizie, idrauliche e stradali	2.503	2.503	97	97	2.600	2.600	139	139	—	—	139	139
4	8, 2	Manovali, braccianti, ecc.	1.189	1.176	36	35	1.225	1.211	312	312	1	1	313	313
4	9	Industrie e manifatture tessili	129	59	17	10	146	69	11	11	—	—	11	11
4	10	Industrie del vestiario e dell'arredamento	545	245	139	45	684	290	77	51	1	1	78	52
4	11	Industrie chimiche, laboratori e manifatture tabacchi	49	30	6	1	55	31	—	—	—	—	—	—
4	12	Industrie poligrafiche e della carta	69	59	20	19	89	78	8	8	—	—	8	8
4	13	Operai non specificati	2.999	2.332	183	122	3.182	2.454	2.183	2.168	2	1	2.185	2.169
5	1, 2, 3	Trasporti ed affini	1.298	1.267	214	214	1.512	1.481	266	266	20	20	286	286
PERSONALE DI SERVIZIO E DI FATICA :														
6	1	Addetti alla cura ed all'acconciatura della persona	187	152	41	29	228	181	35	31	—	—	35	31
6	2	Addetti ai servizi domestici	967	300	109	44	1.076	344	111	78	1	1	112	79
6	3	Addetti ai servizi pubblici	58	53	16	16	74	69	2	2	—	—	2	2
6	4, 1	Addetti ai servizi di pulizia urbana	58	56	6	6	64	62	3	3	—	—	3	3
6	4, 2	Venditori ambulanti, saltimbanchi, ecc.	46	39	4	3	50	42	4	3	—	—	4	3
7	1	Personale subalterno dello Stato e di altri Enti pubblici	14	14	13	12	27	26	—	—	—	—	—	—
8	1, 2, 3	Forze armate (esclusi gli Ufficiali)	—	—	70	70	70	70	—	—	20	20	20	20
9	1	Culto cattolico ed altri culti	—	—	539	383	539	383	—	—	208	120	208	120
9	2, 3, 4	Professioni ed arti liberali	553	419	4.291	3.571	4.844	3.990	55	41	615	536	670	577
10	12, 3, 4, 5	Impiegati pubblici e privati	1.058	836	4.663	4.128	5.721	4.964	146	137	313	294	459	431
11	1	Proprietari e benestanti	—	—	1.416	648	1.416	648	—	—	527	196	527	196
12	1, 2, 3	Condizioni non professionali	9.491	111	8.039	1.455	17.530	1.566	1.891	41	907	155	2.798	196
0	0	Professione o condizione ignota	644	630	1.497	1.492	2.141	2.122	10	10	19	19	29	29
TOTALE			27.687	16.003	28.122	18.813	55.809	34.816	6.238	4.284	3.629	2.349	9.867	6.633

(a) Non compresi 29.127 lavoratori rimpatriati di cui si ignora il sesso, distinti, qui appresso, secondo le professioni:

Agricoltori di ogni specie	1.457	Industrie chimiche, laboratori e manifatture tabacchi	30
Commercianti, industriali, esercenti, ecc.	847	Industrie poligrafiche e della carta	72
Operai :		Operai non specificati	128
Industrie estrattive	349	Trasporti ed affini	547
Industrie del legno, della paglia ed affini	845	Addetti ai servizi domestici	379
Industrie alimentari	287	Addetti ad altri servizi e personale subalterno dello Stato e di altri Enti pubblici	1.035
Industrie meccaniche, metallurgiche, siderurgiche, ecc.	1.195	Culto cattolico ed altri culti professionali ed arti liberali	274
Preparazione e lavorazione dei minerali	41	Impiegati pubblici e privati	516
Costruzioni edilizie, manovali, ecc.	6.223	Condizioni non professionali	12.199
Industrie e manifatture tessili	47	Professione o condizione ignota	1.919
Industrie del vestiario e dell'arredamento	737		

(*) Cfr. la nota (**) a pag. 288.

(b) Non compresi 19 lavoratori rimpatriati di cui non sono noti il sesso e la professione.

**AGGIUNTE APPORTATE NEI MODELLI DI RILEVAZIONE DELL'ANNO 1939
IN CONFRONTO A QUELLI DEL 1938**

Mod. B-B *bis.* — Si è domandato se provengono da primo parto i bambini morti nel primo anno di vita.

